

64°46'48"W

64°45'36"W

64°44'24"W

64°43'12"W

3°21'36"S

3°22'48"S

3°24'0"S

3°25'12"S

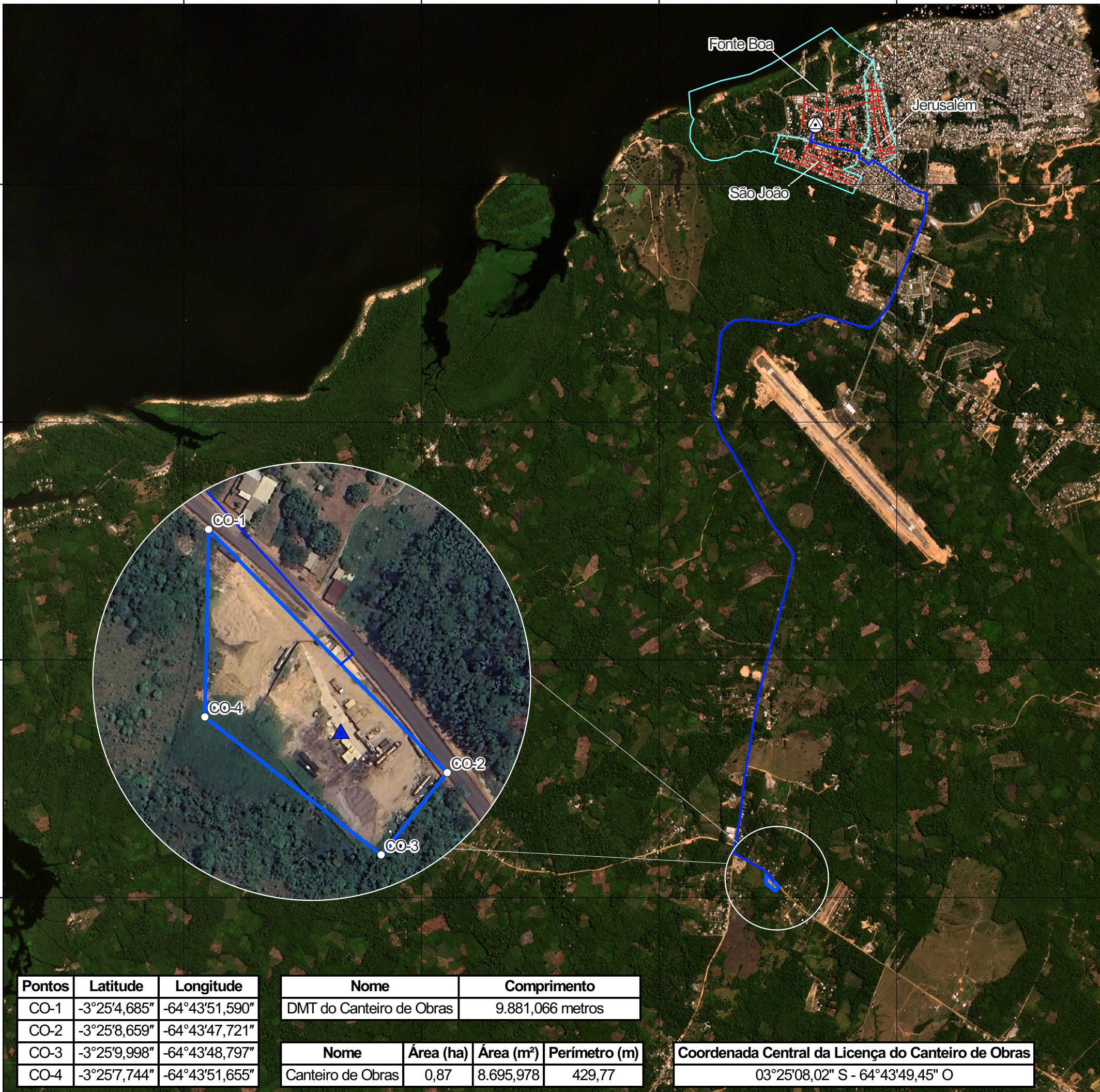

| Pontos | Latitude | Longitude |
|--------|--------------|----------------|
| CO-1 | -3°25'4,685" | -64°43'51,590" |
| CO-2 | -3°25'8,659" | -64°43'47,721" |
| CO-3 | -3°25'9,998" | -64°43'48,797" |
| CO-4 | -3°25'7,744" | -64°43'51,655" |

| Nome | Comprimento |
|--------------------------|------------------|
| DMT do Canteiro de Obras | 9.881,066 metros |

| Nome | Área (ha) | Área (m²) | Perímetro (m) |
|-------------------|-----------|-----------|---------------|
| Canteiro de Obras | 0,87 | 8.695,978 | 429,77 |

Coordenada Central da Licença do Canteiro de Obras
 03°25'08,02" S - 64°43'49,45" O

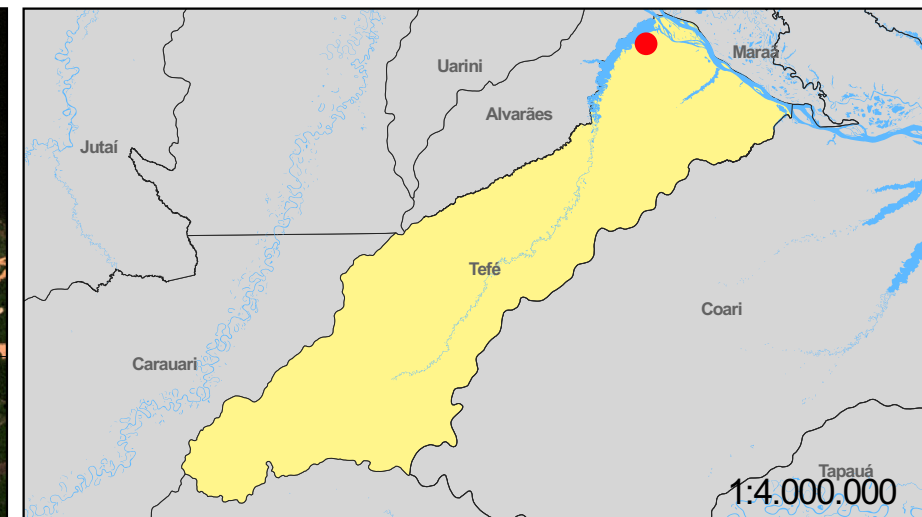

- ▲ Coordenada central do canteiro de obras
- Pontos de Coordenadas
- DMT entre os bairros Fonte Boa, Jerusalém e São João com o Canteiro de Obras e Usina de Asfalto
- Área do Canteiro de Obras e Usina de Asfalto
- Bairros Fonte Boa, Jerusalém e São João

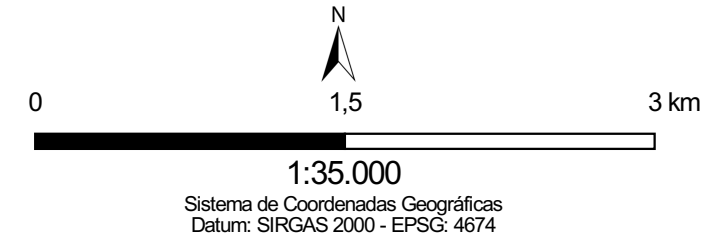



PREFEITURA MUNICIPAL DE TEFÉ
SECRETARIA MUNICIPAL DE INFRAESTRUTURA E OBRAS



PROJETO APROVADO

CONTRATO DE REPASSE Nº
 LOCALIZAÇÃO: BAIRROS FONTE BOA, JERUSALÉM E SÃO JOÃO - TEFÉ - AM

 NICSON MARREIRA LIMA
 PREFEITO MUNICIPAL DE TEFÉ

 ENGENHEIRO RESPONSÁVEL TÉCNICO
 IVAN GONZAGAAZEVEDO JÚNIOR
 CREA Nº 24239/AM
 ART: Nº AM20250550326

 ENGENHEIRO RESPONSÁVEL TÉCNICO
 SÉRGIO EDDIE ALVES PINTO JÚNIOR
 CREA Nº 11986-D/AM
 ART: Nº AM20250550314

| REVISÃO | ITEM/MODIFICAÇÃO | DATA |
|---------|---|--------------|
| R001 | LOCALIZAÇÃO DO DMT ENTRE OS BAIRROS E CANTEIRO DE OBRAS | OUTUBRO/2025 |

TÍTULO: MAPA DE LOCALIZAÇÃO DA ÁREA DO CANTEIRO DE OBRAS E USINA DE ASFALTO DOS BAIRROS FONTE BOA, JERUSALÉM E SÃO JOÃO EM AGOSTO DE 2024

BASE CARTOGRÁFICA: PREFEITURA DE TEFÉ (2024), IBGE (2022), PLANETSCOPE (08/2024)

 RESPONSÁVEL TÉCNICO: ELISMAR DA SILVA MACIEL
 TÉCNICO EM AGRIMENSURA
 CRT 01 / CFT Nº 57638160215