

9 0ª PLANTA TOPOGRAFIA  
1 : 160

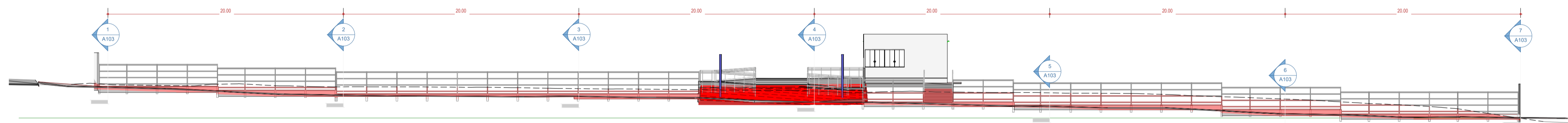

8 Corte Comprimento  
1 : 160

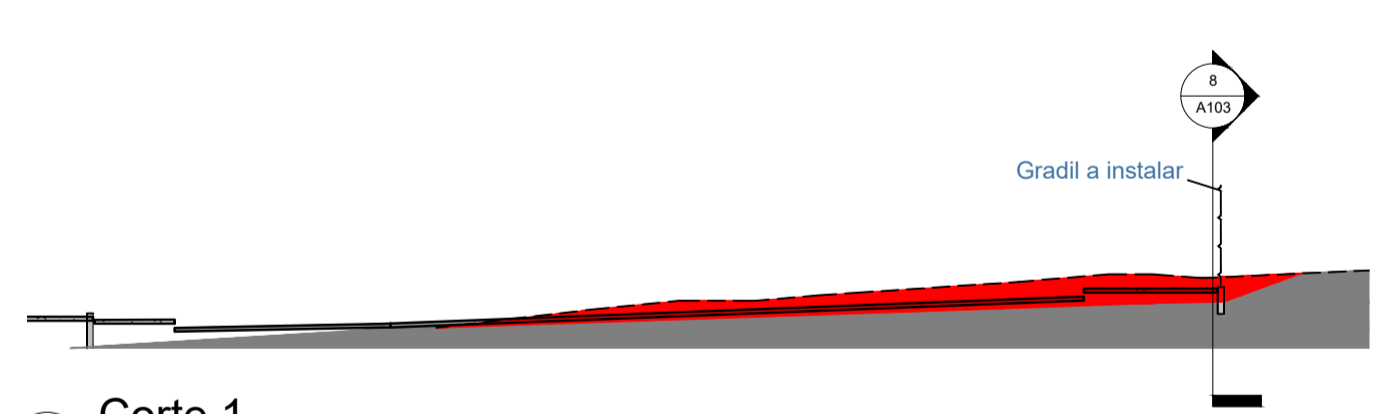

1 Corte 1  
1 : 100

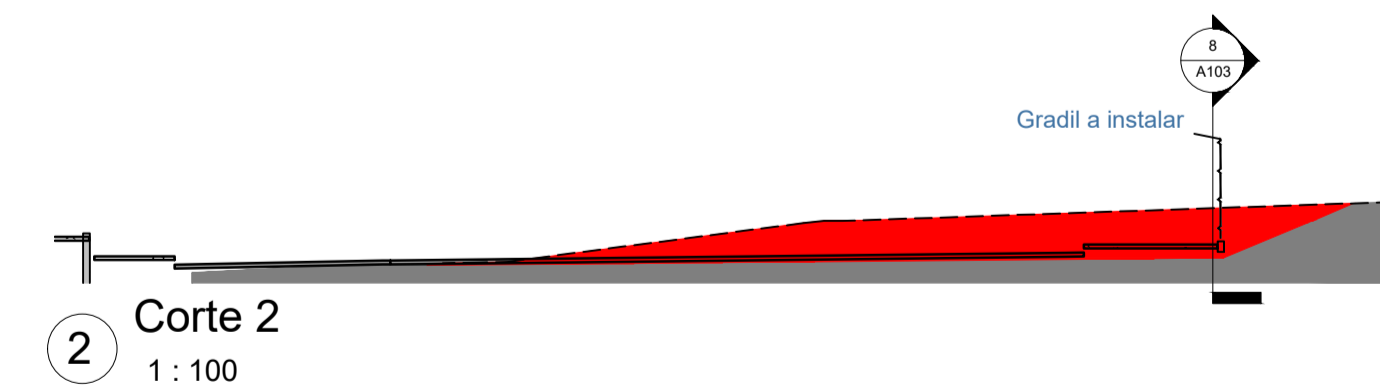

2 Corte 2  
1 : 100

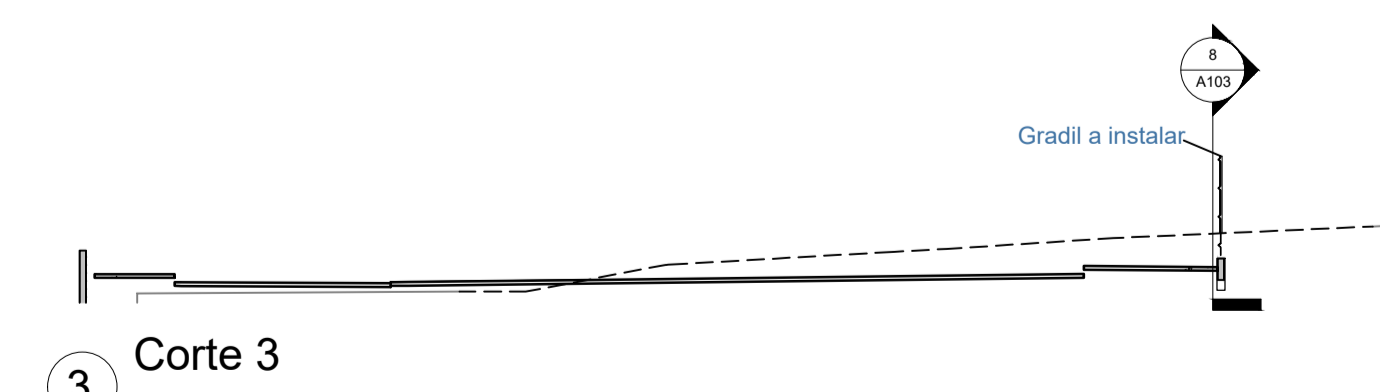

3 Corte 3  
1 : 100

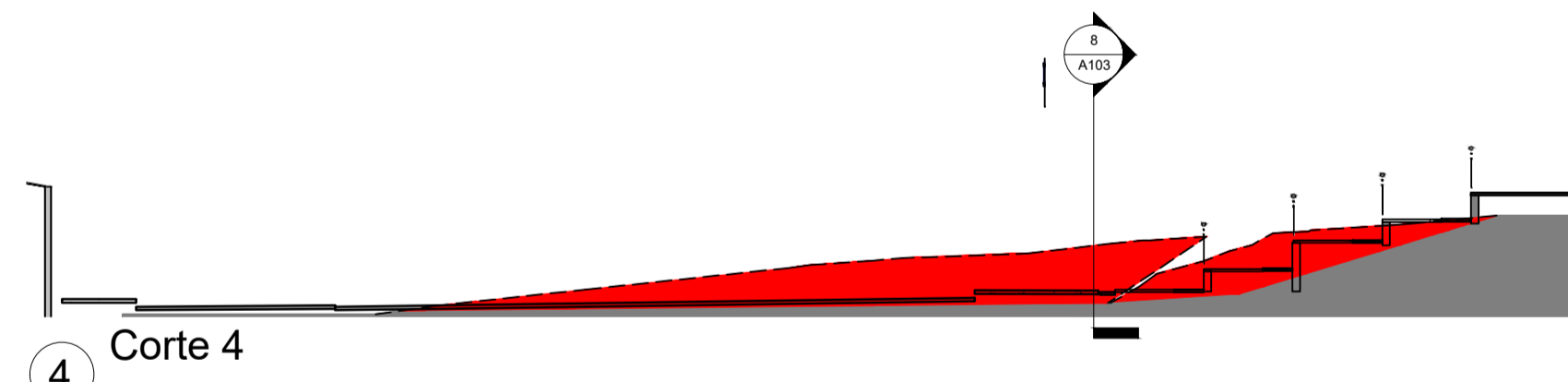

4 Corte 4  
1 : 100

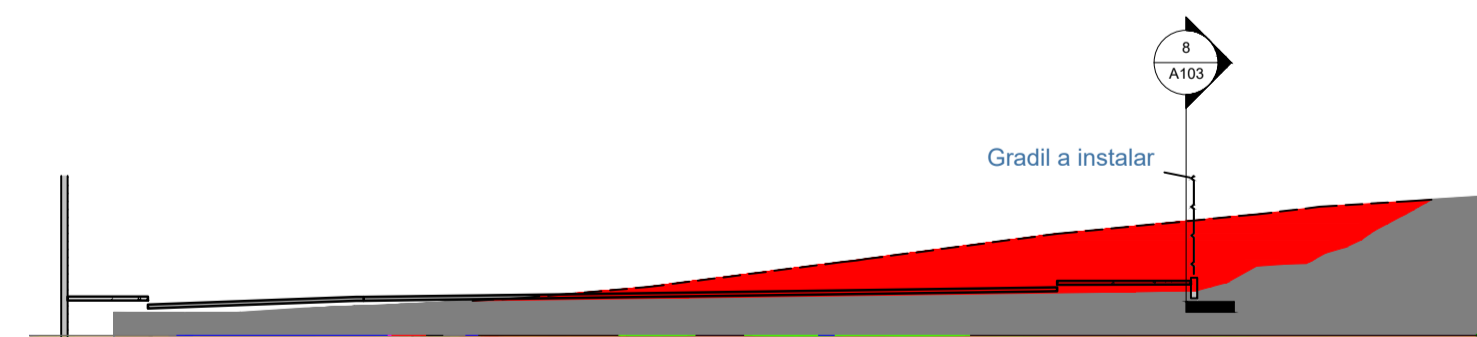

5 Corte 5  
1 : 100

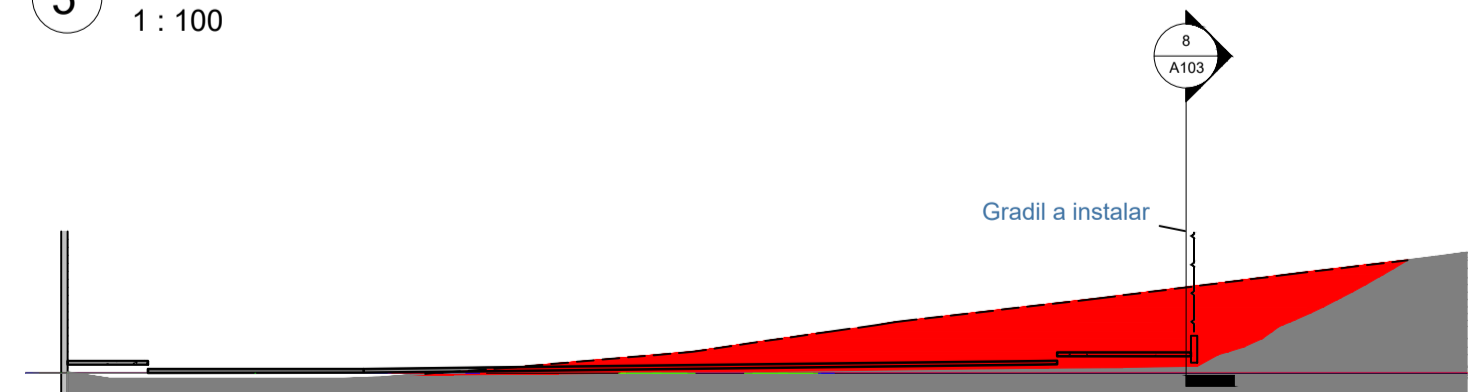

6 Corte 6  
1 : 100

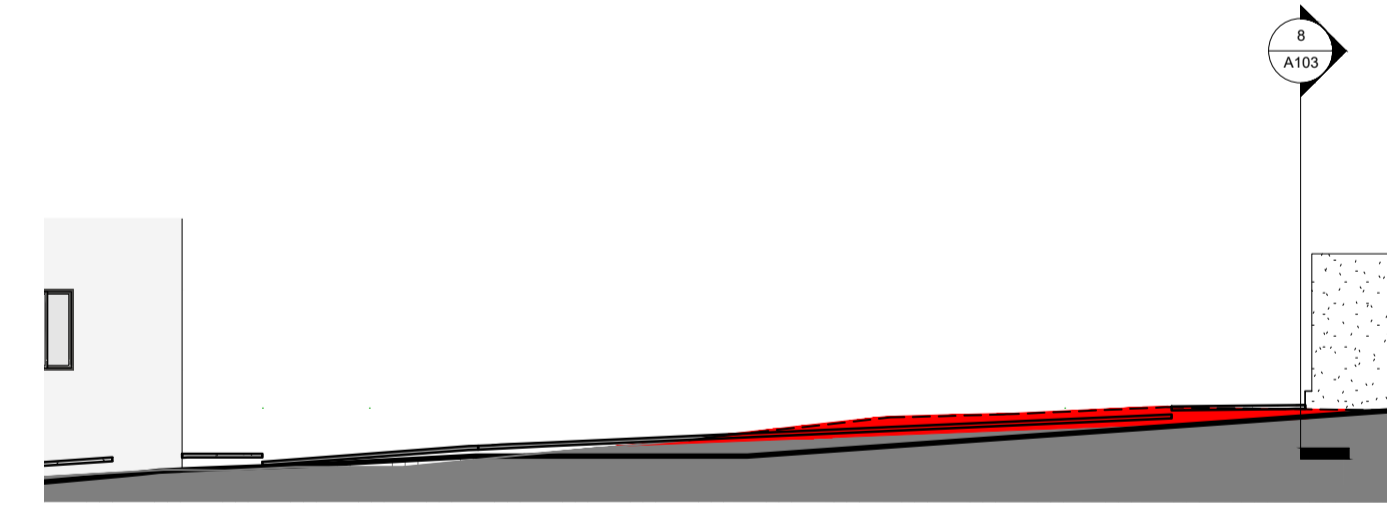

7 Corte 7  
1 : 100

TABELA SÓLIDOS TOPOGRÁFICOS M. TERRA			
Nome	Corte	Área	Fase orçada
	1	1220,52 m <sup>2</sup>	1032,80 m <sup>2</sup>
	2	69,89 m <sup>2</sup>	26,13 m <sup>2</sup>
Total geral:	2	1290,41 m <sup>2</sup>	1058,93 m <sup>2</sup>

SECRETARIA MUNICIPAL DE PLANEJAMENTO URBANO E MOBILIDADE

---

**Dados do projeto:**  
 Projeto: Reforma da Escola Municipal Silva Neto  
 Proprietário: Fundo Municipal de Educação de Cidade Ocidental  
 Endereço: SQ 13 ÁREA ESPECIAL, CENTRO, CIDADE OCIDENTAL GO

---

**Dados da obra:**  
 Obra: Reforma da Escola Municipal Silva Neto  
 Endereço: SQ 13 ÁREA ESPECIAL, CENTRO, CIDADE OCIDENTAL GO  
 Descrição da obra/serviço: Reforma da Escola Municipal Silva Neto

---

**Informações desta prancha:**

Conteúdo: PROJETO DE TERRAPLANAGEM	Data: 01/09/2025	Prancha: 1/1
	Área: 2.836 m <sup>2</sup>	
	Escala: Indicada	
	Desenho:	

---

**Assinaturas:**

Proprietário:  
PREFEITURA MUNICIPAL DE CIDADE OCIDENTAL

Autor do projeto:  
  
 MAYARA CRISTINE S. DE OLIVEIRA  
 CREA: 10152359/1-D-GO