

**PLANTA DE DEMOLIÇÃO**  
1:200

**Dados do projeto:**  
 Projeto: Reforma da Escola Municipal Silva Neto  
 Proprietário: Fundo Municipal de Educação de Cidade Ocidental  
 Endereço: SQ 13 ÁREA ESPECIAL, CENTRO, CIDADE OCIDENTAL GO

**Dados da obra:**  
 Obra: Reforma da Escola Municipal Silva Neto  
 Endereço: SQ 13 ÁREA ESPECIAL, CENTRO, CIDADE OCIDENTAL GO  
 Descrição da obra/serviço: Reforma da Escola Municipal Silva Neto

**Informações desta prancha:**

Conteúdo: PROJETO DE REFORMA: PLANTA BAIXA DE DEMOLIÇÕES	Data: 01/09/2025 Área: 2.836 m <sup>2</sup> Escala: indicada Desenho:	Prancha:   <b>1/3</b>
--	---	--------------------------------

**Assinaturas:**

Proprietário: PREFEITURA MUNICIPAL DE CIDADE OCIDENTAL

Autor do projeto:   
 MAYARA CRISTINE S. DE OLIVEIRA  
 CREA: 1015235514/D-GO



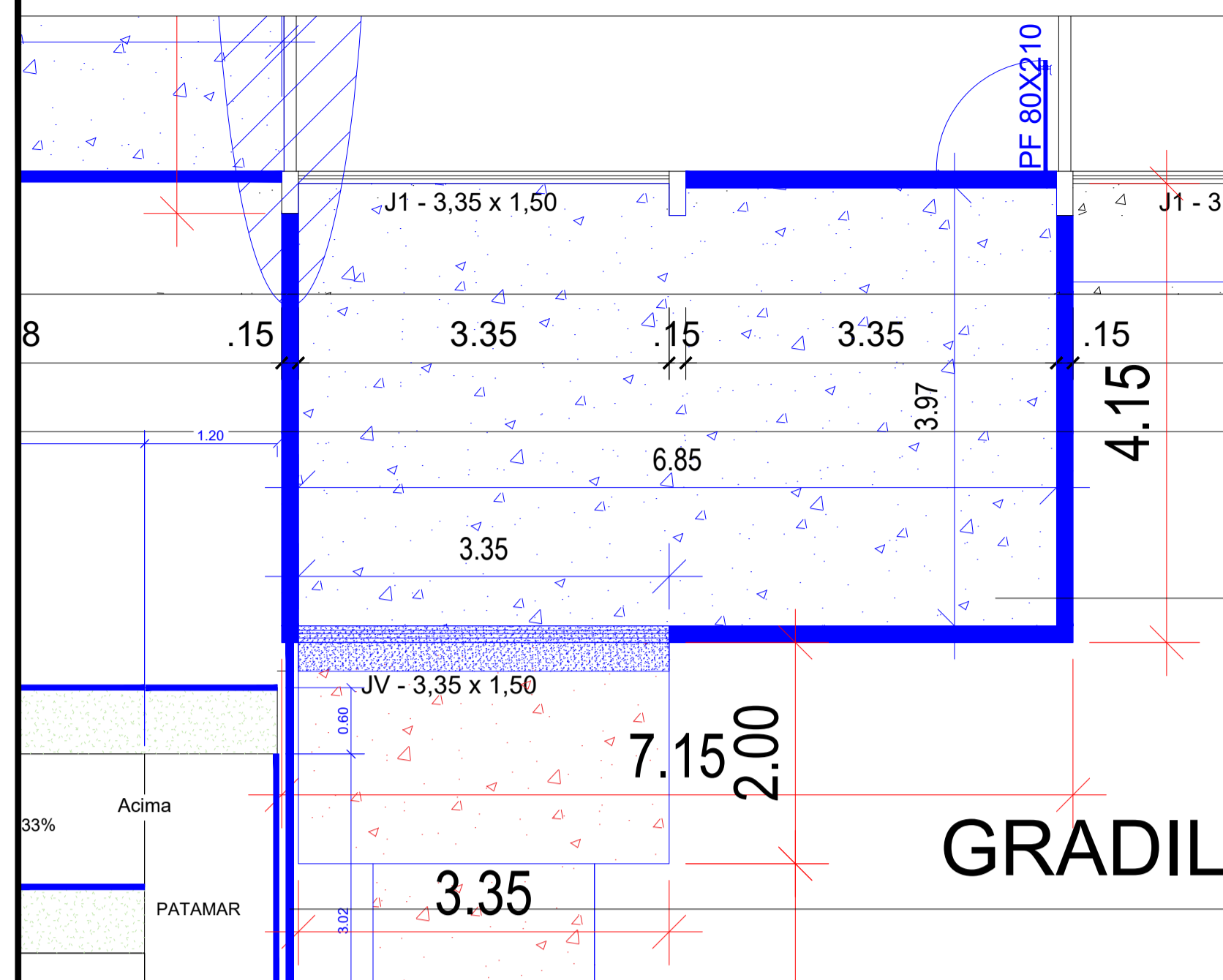

**PLANTA BAIXA - AMPLIAÇÃO DA SECRETARIA**  
1:50

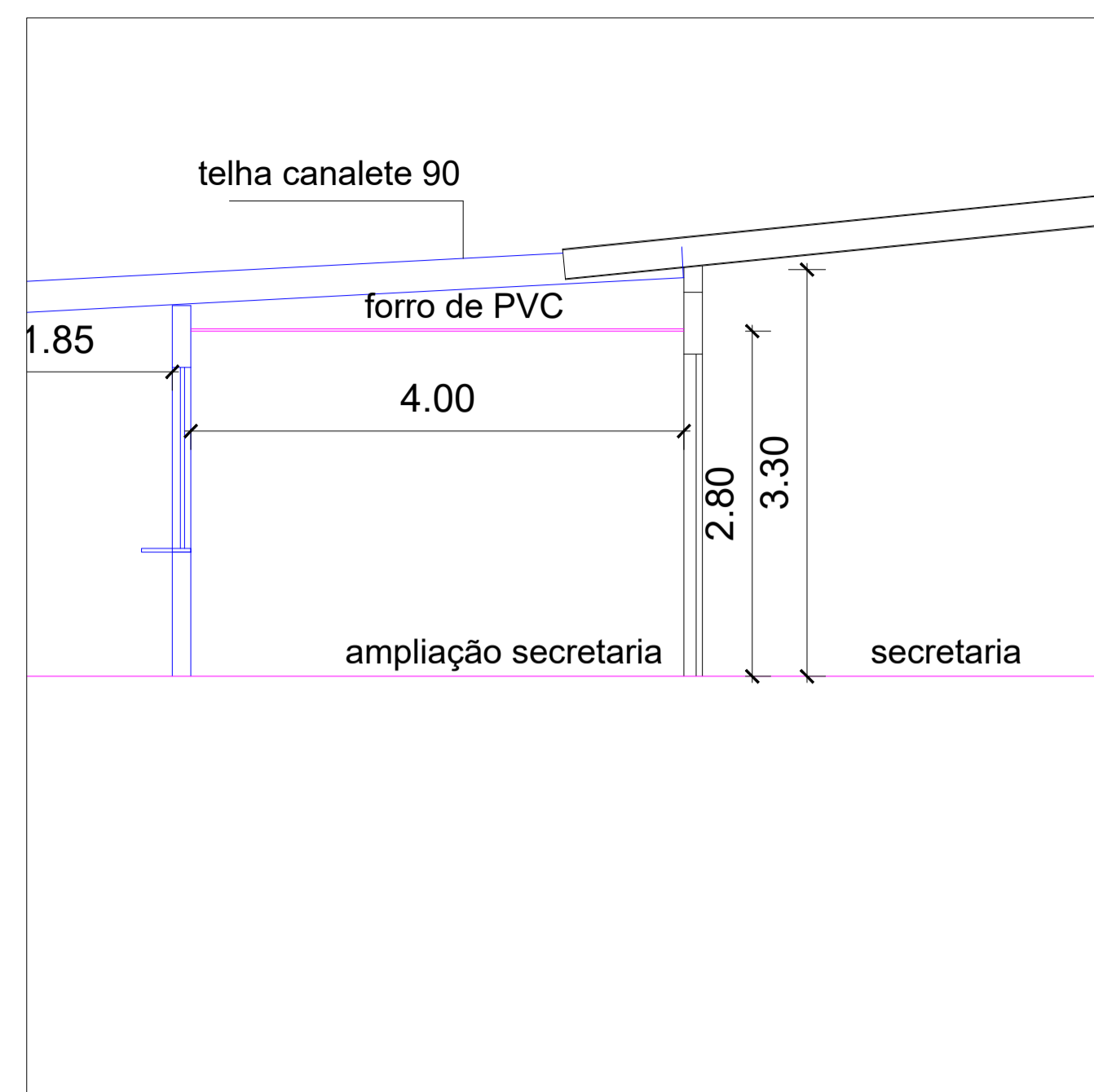

**CORTE - AMPLIAÇÃO DA SECRETARIA**  
1:50

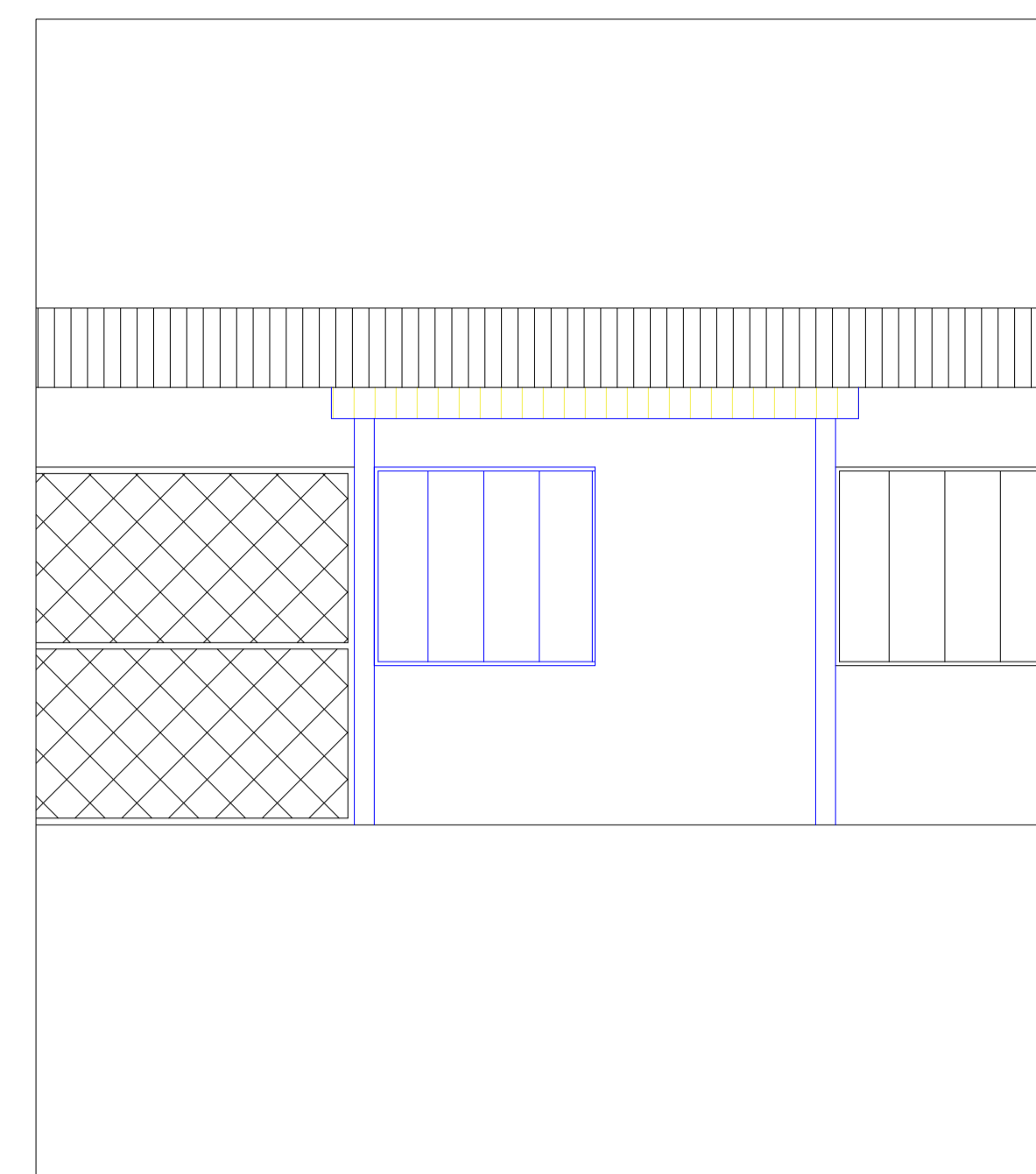

**FACHADA FRONTAL - AMPLIAÇÃO DA SECRETARIA**  
1:50

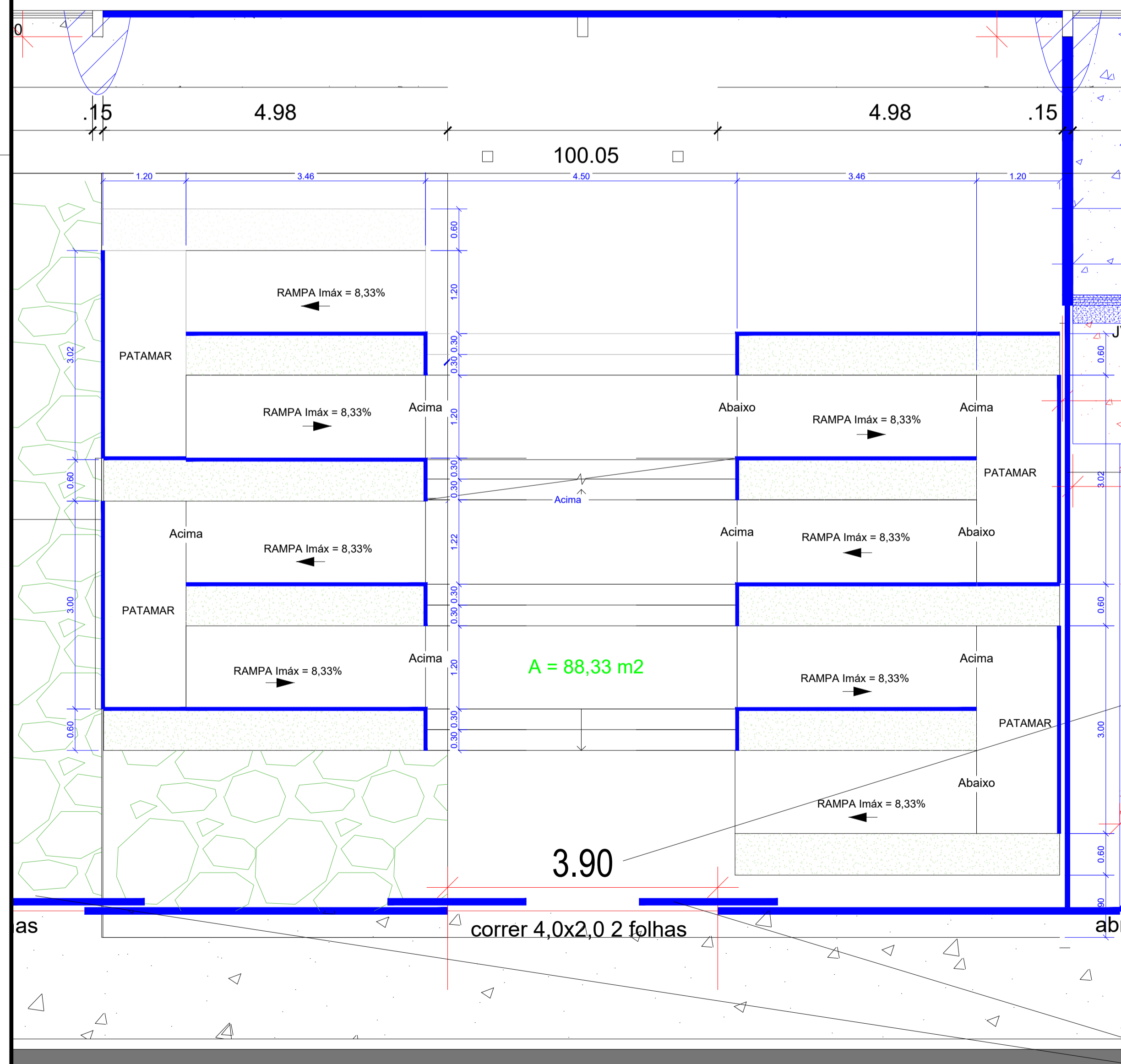

**PLANTA BAIXA - RAMPA DE ACESSO À ESCOLA**  
1:50

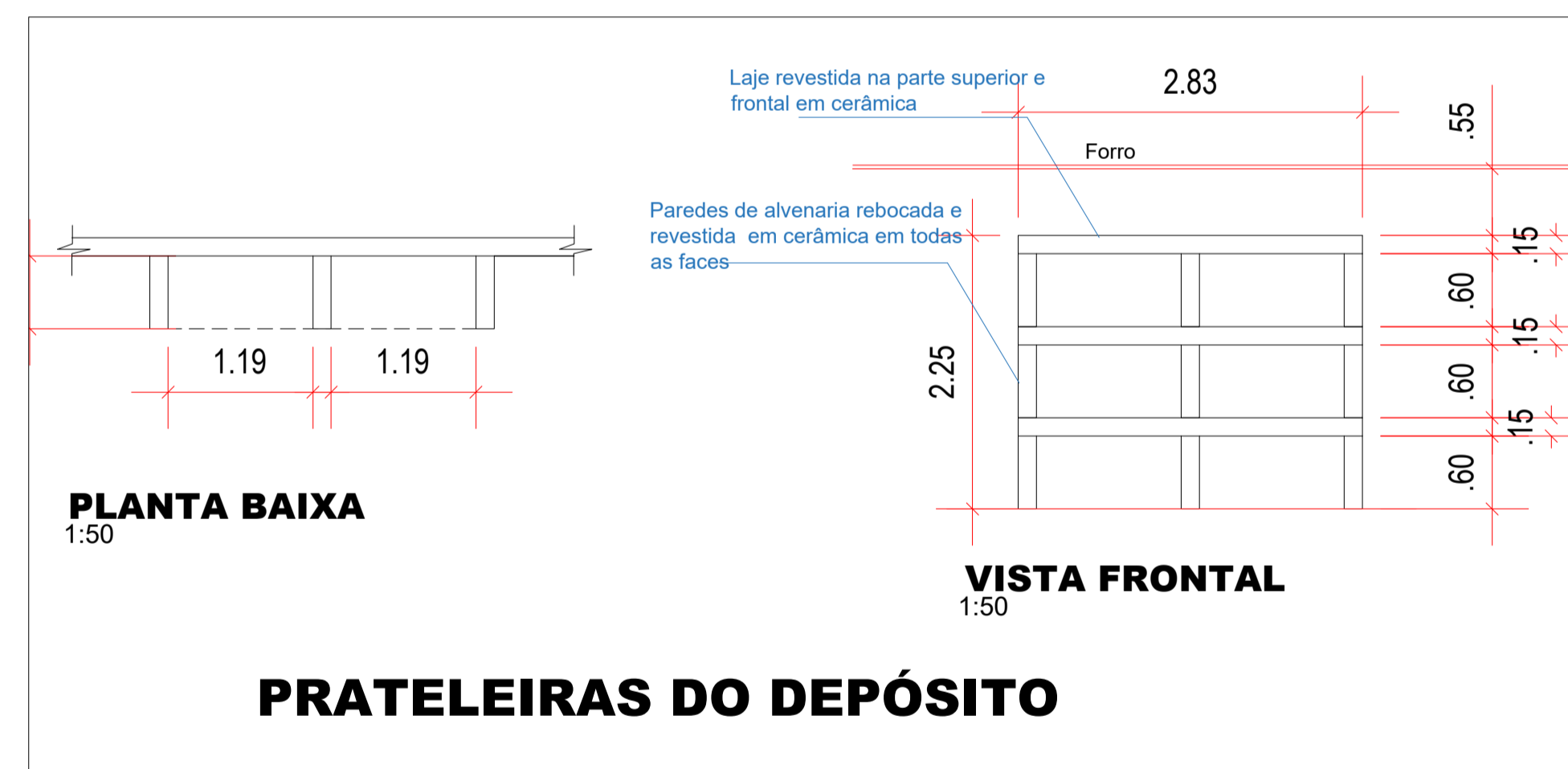

**PLANTA BAIXA**  
1:50

**VISTA FRONTAL**  
1:50

**PRATELEIRAS DO DEPÓSITO**

**Dados do projeto:**  
 Projeto: Reforma da Escola Municipal Silva Neto  
 Proprietário: Fundo Municipal de Educação de Cidade Ocidental  
 Endereço: SQ 13 ÁREA ESPECIAL, CENTRO, CIDADE OCIDENTAL GO

**Dados da obra:**  
 Obra: Reforma da Escola Municipal Silva Neto  
 Endereço: SQ 13 ÁREA ESPECIAL, CENTRO, CIDADE OCIDENTAL GO  
 Descrição da obra/serviço: Reforma da Escola Municipal Silva Neto

**Informações desta prancha:**

Conteúdo: PROJETO DE REFORMA DETALHES	Data: 01/09/2025 Área: 2.836 m² Escala: indicada Desenho:	Prancha:     <b>3/3</b>
---	---	--

**Assinaturas:**

Proprietário: PREFEITURA MUNICIPAL DE CIDADE OCIDENTAL

Autor do projeto: MAYARA CRISTINE S. DE OLIVEIRA  
 CREA: 10152355/14/D-GO

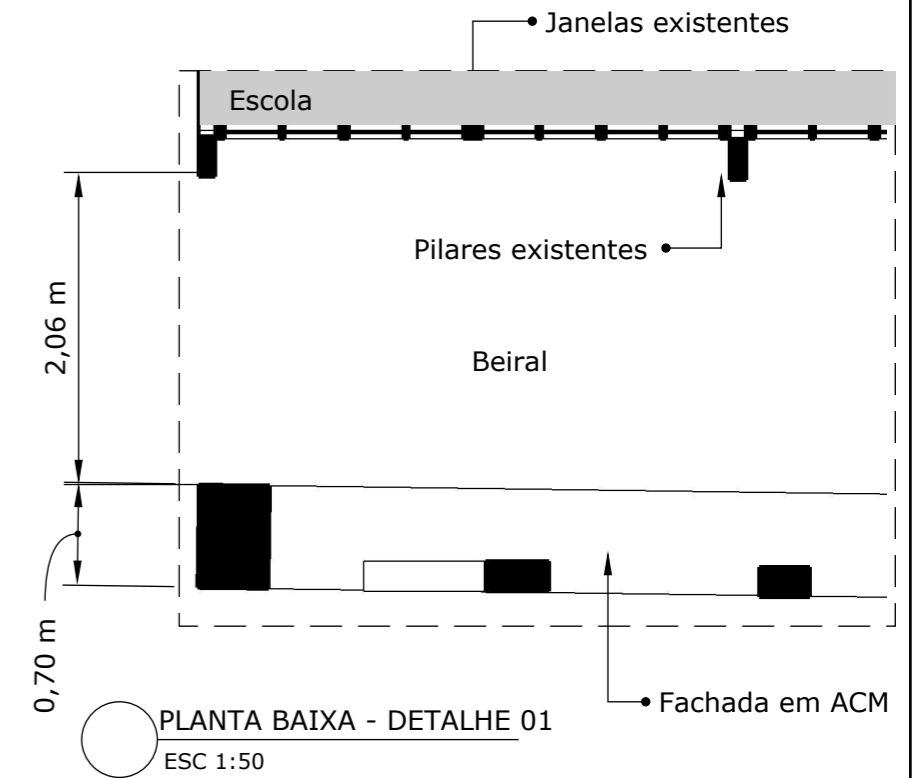
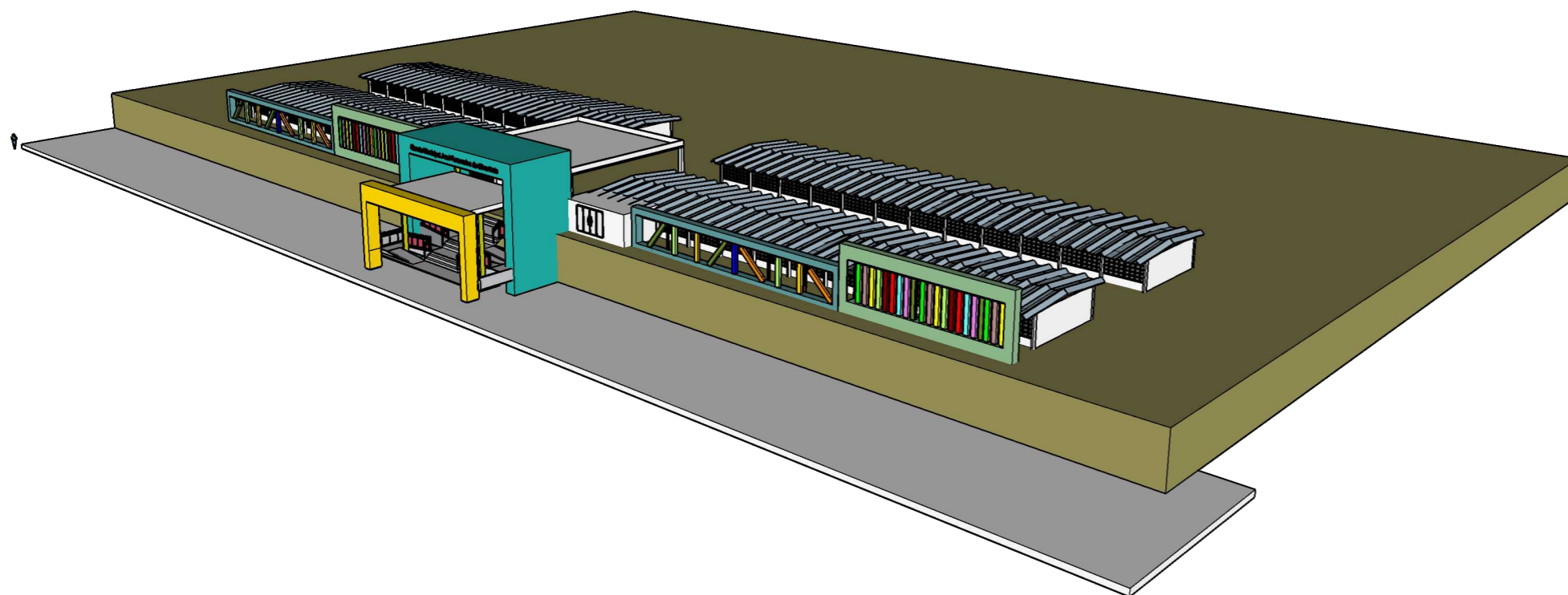
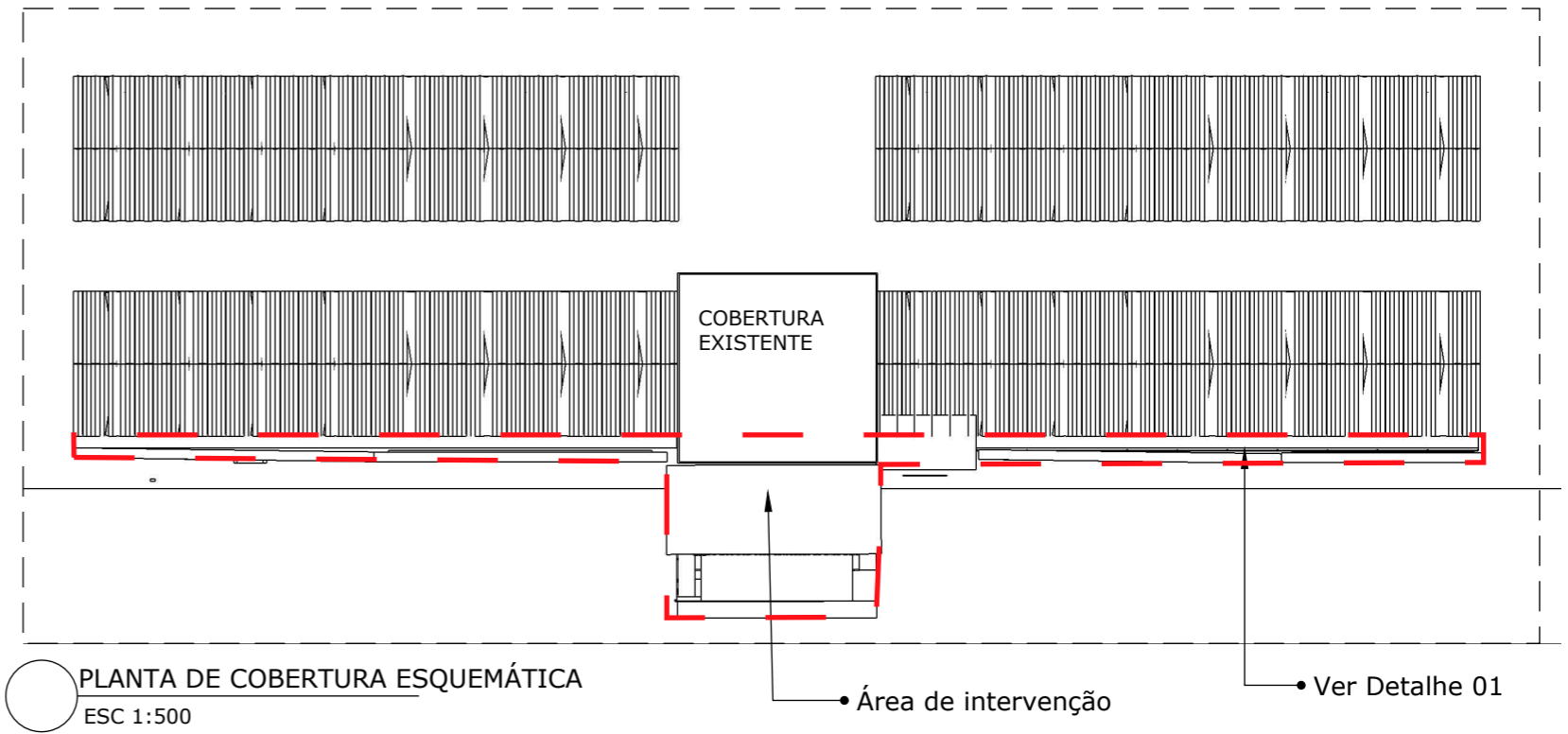
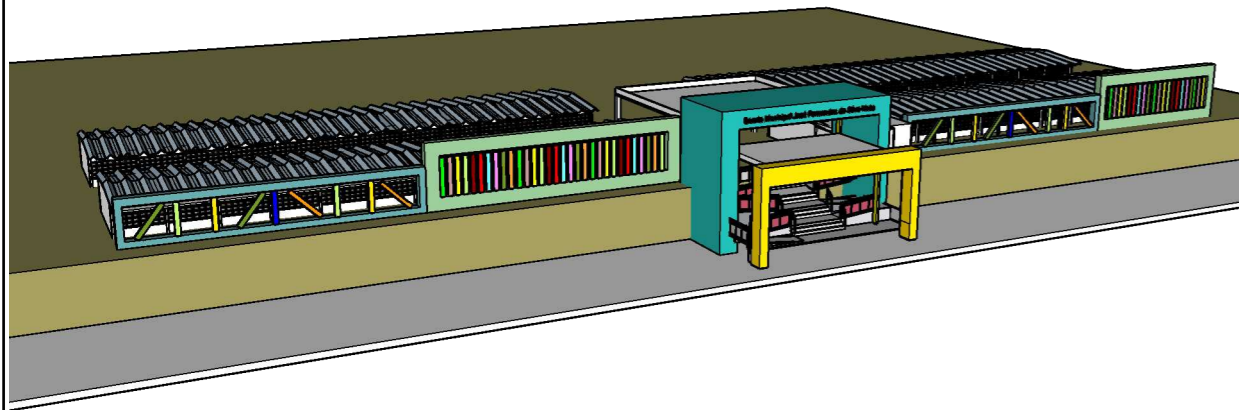

VERIFICAR MEDIDAS NO LOCAL

Projeto: Escola Municipal José Fernandes Neto

Endereço:

Conteúdo: planta baixa e vistas gerais

Escala: indicada

01/04

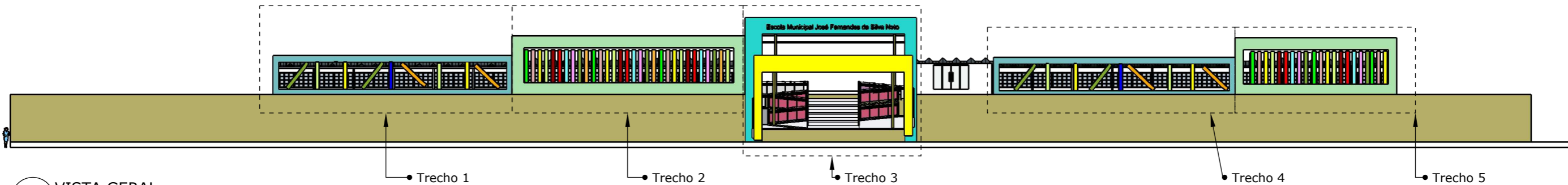

VISTA GERAL  
ESC 1:200

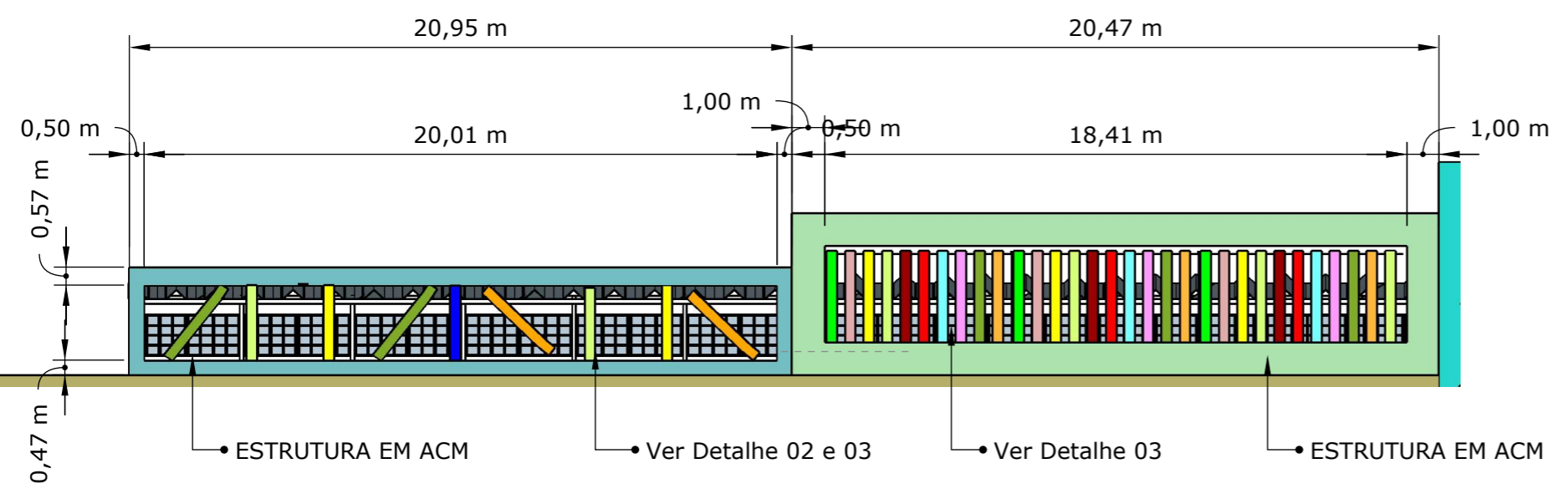

VISTA - TRECHOS 1 E 2  
ESC 1:200

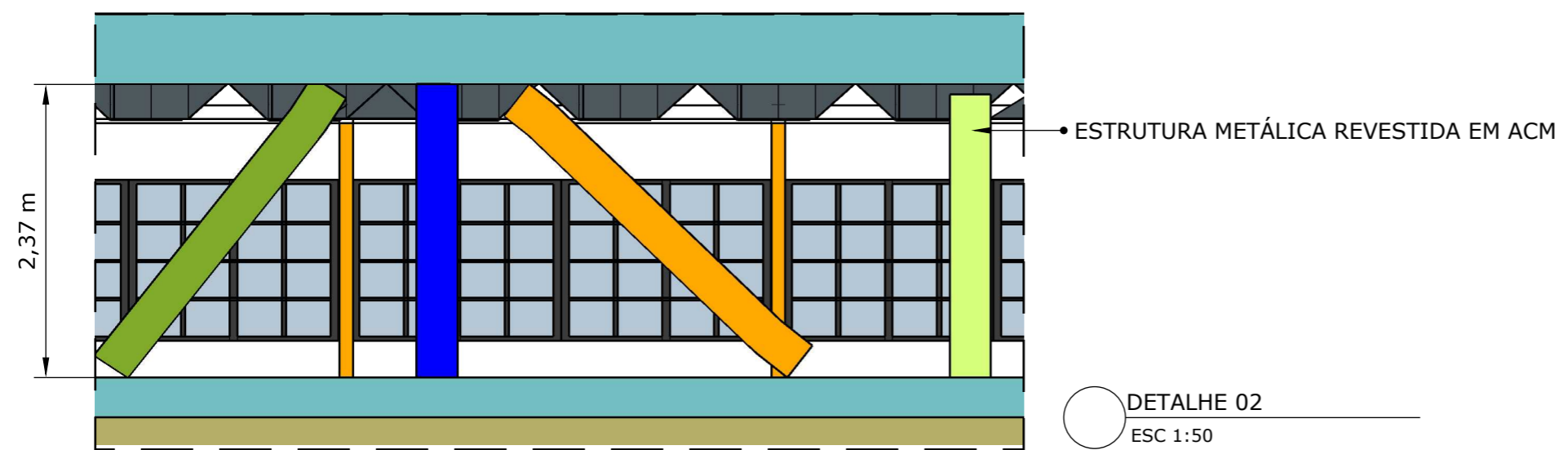

DETALHE 02  
ESC 1:50

VERIFICAR MEDIDAS NO LOCAL

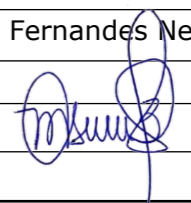
Projeto: Escola Municipal José Fernandes Neto	
Endereço:	
Conteúdo: vistas gerais	
Escala: indicada	

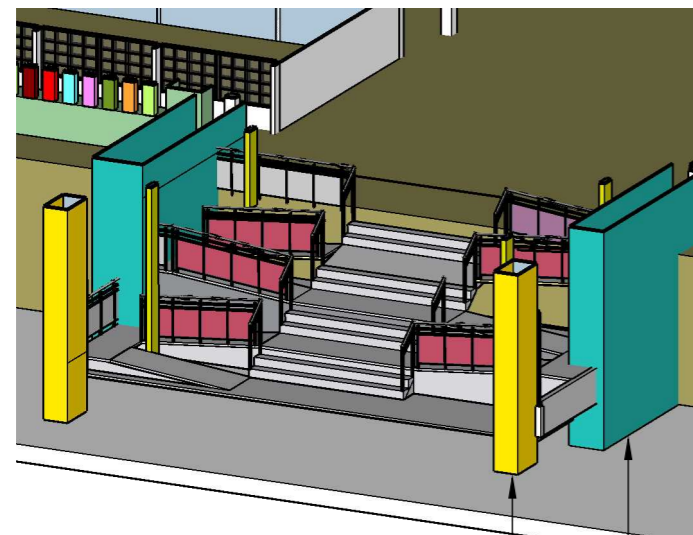
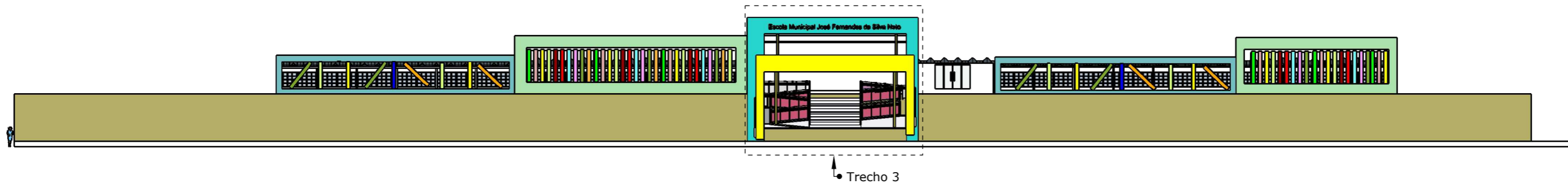

• COBERTURA 1  
h=11,00m  
• COBERTURA 2  
h=7,00m

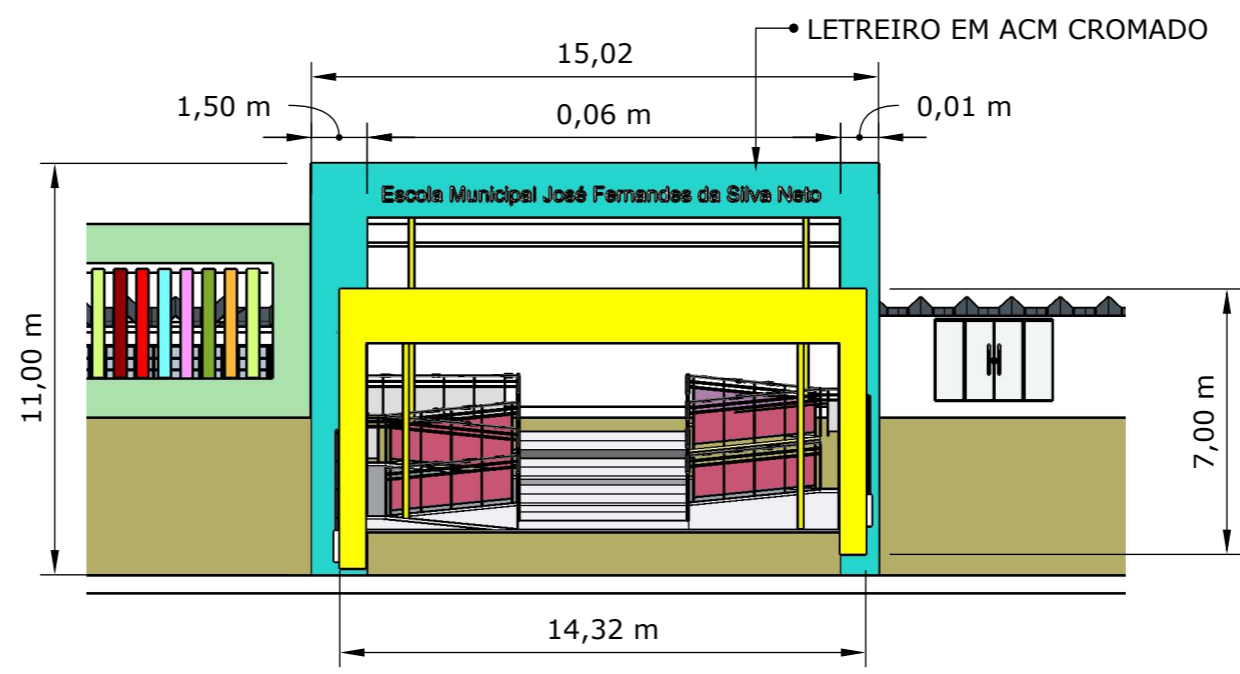

○ VISTA - TRECHO 3  
ESC 1:200

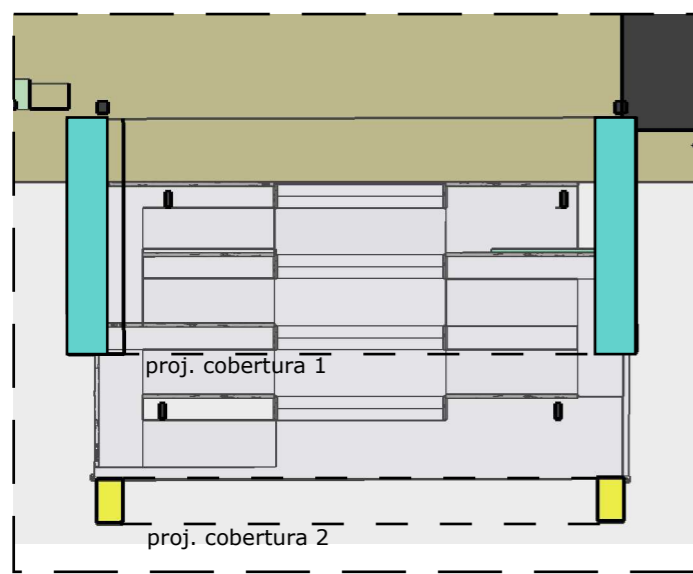

○ PLANTA BAIXA - COBERTURA  
ESC 1:200

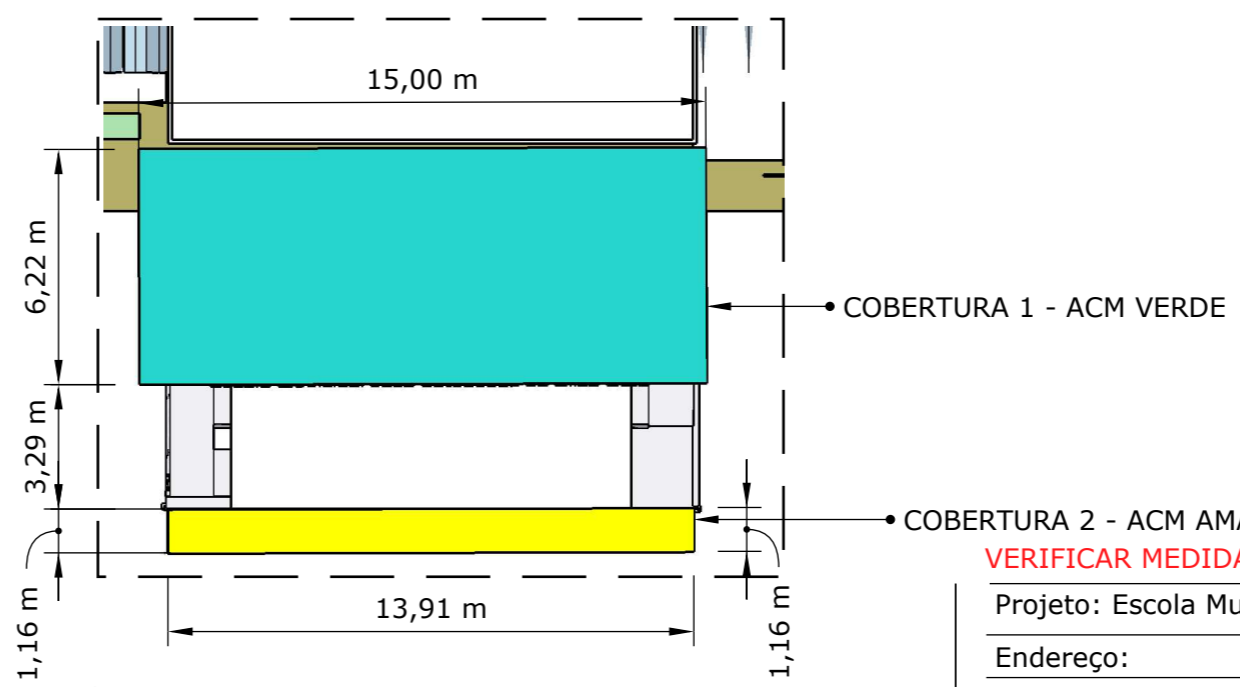

○ VISTA SUPERIOR - TRECHO 3  
ESC 1:200

VERIFICAR MEDIDAS NO LOCAL

Projeto: Escola Municipal José Fernandes Neto  
Endereço: \_\_\_\_\_  
Conteúdo: plantas e vistas - cobertura  
Escala: indicada

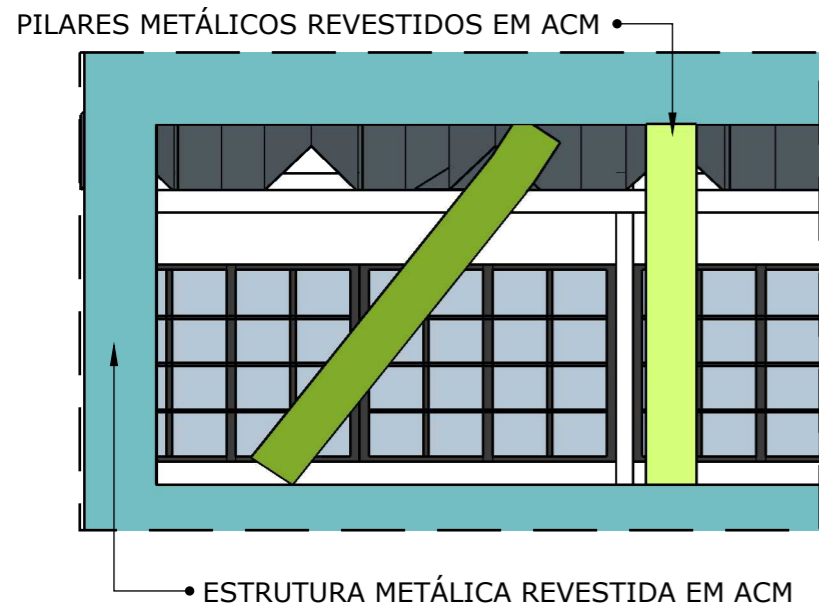
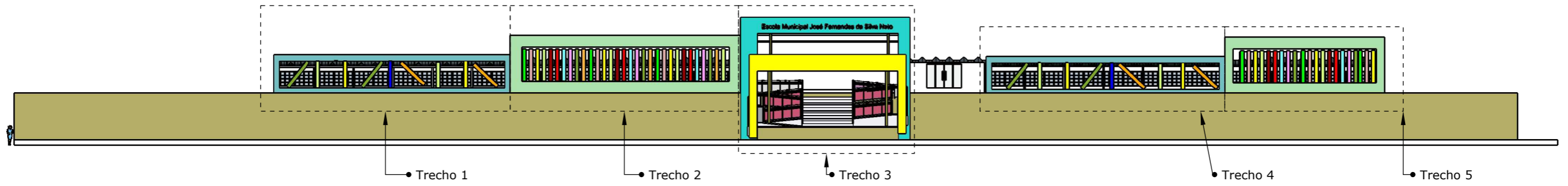

DETALHE 04  
ESC 1:50

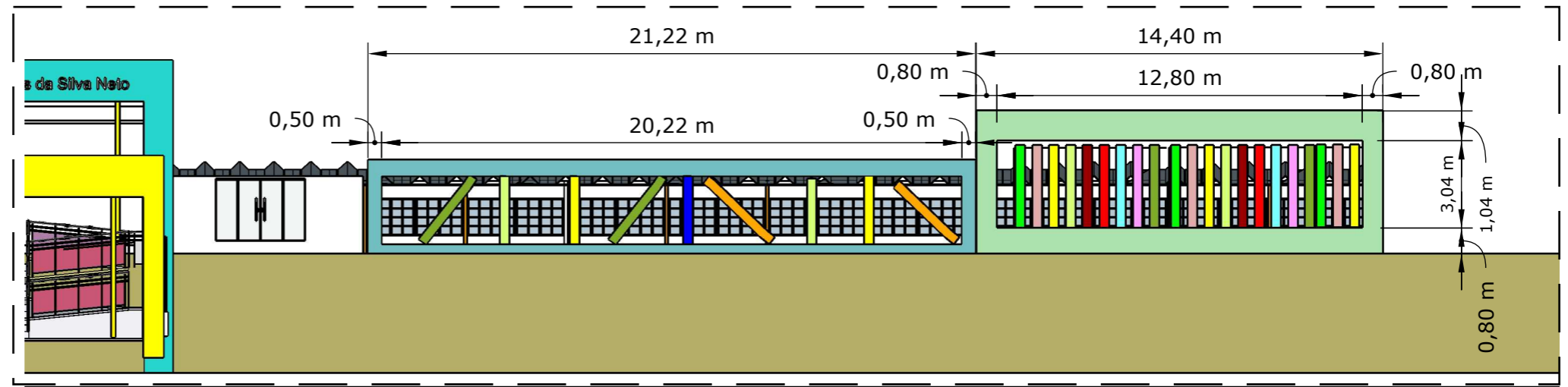

VISTA - TRECHOS 4 E 5  
ESC 1:200

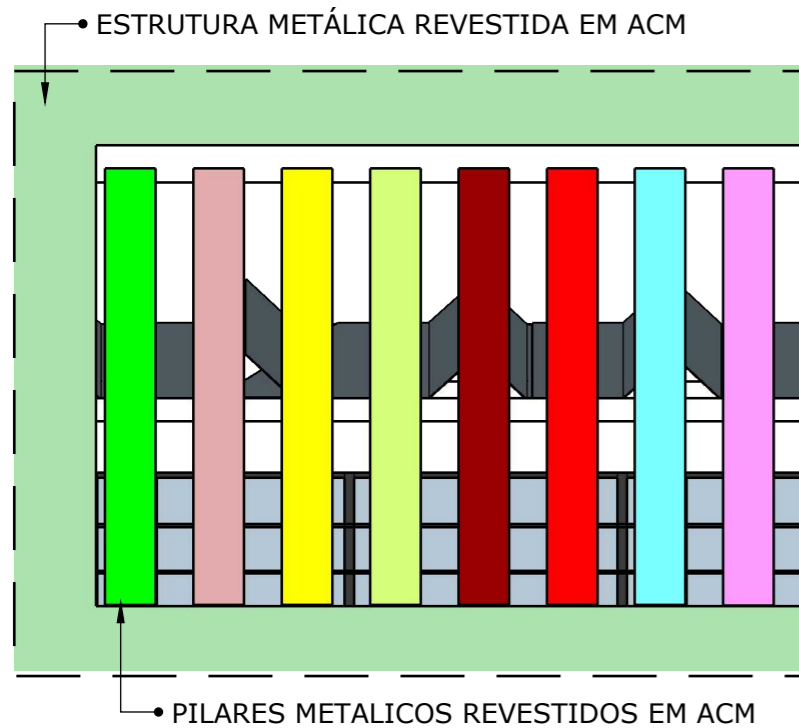

DETALHE 03  
ESC 1:50

VERIFICAR MEDIDAS NO LOCAL

Projeto: Escola Municipal José Fernandes Neto  
Endereço:  
Conteúdo: vistas trechos 04 e 05  
Escala: indicada