



Estado do Amazonas
PREFEITURA MUNICIPAL DE TAPAUÁ

EDITAL DE LICITAÇÃO
PROCESSO ADMINISTRATIVO Nº 021/2024 - PMT
CONCORRÊNCIA PRESENCIAL Nº 001/2024-PMT
MENOR PREÇO GLOBAL

O **MUNICÍPIO DE TAPAUÁ – PREFEITURA MUNICIPAL**, torna público para conhecimento dos interessados que na data, horário e local indicados fará realizar licitação, na modalidade **CONCORRÊNCIA**, na forma **PRESENCIAL**, do **tipo menor preço Global**, nos termos da Lei Federal nº 14.133, de 01/04/2021, que se encontra regulamentada no âmbito da Administração Municipal pelo Decreto Municipal nº 019/2024, de 10/04/2024, onde se estabelecem as Normas Gerais de Licitação e Contratos Administrativos, e, ainda, pela Lei Complementar nº 123, de 14/12/2006, alterada pela LC 147/2014, LC 155/2016, e demais alterações e legislações complementares, e as exigências estabelecidas neste Edital.

PARTICIPAÇÃO COM CONTRATAÇÃO PRIORITÁRIA PARA EMPRESAS LOCAIS/REGIONAIS, CONFORME DECRETO MUNICIPAL Nº 019/2024, DE 10 DE ABRIL DE 2024.

Tipo de julgamento:	Menor Preço Global
Objeto:	CONTRATAÇÃO DE EMPRESA PARA OBRAS E SERVIÇOS DE CONTENÇÃO DE EROSÃO PARA INTERLIGAÇÃO DE VIAS DE ACESSO COM PAVIMENTAÇÃO NO MUNICÍPIO DE TAPAUÁ/AM.
Órgão Gerenciador:	Município de Tapauá/AM
Secretaria Promovente:	Secretaria Municipal de Obras e Infraestrutura
Observação: a Sessão Pública para recebimento das propostas de preços e dos documentos de habilitação será realizada na data, horário e local descritos abaixo:	
Data:	08/10/2024
Horário:	09h00min
Local da Sessão Pública:	Sala de Reuniões da Prefeitura Municipal de Tapauá/AM Av. Presidente Castelo Branco, 361, CEP.: 69480-000, Tapauá – AM

Dias, horários e local para leitura ou obtenção deste edital físico: de Segunda a Sexta-feira (dias úteis e de expediente) das 8h às 12h e das 14h às 17h na Sede da Prefeitura Municipal.

O edital estará disponível, eletronicamente, através do Portal da Transparência do Município de Tapauá/AM através do link: (<https://transparenciamunicipalaam.org.br/>), e a pedido pelo e-mail: agentecontratacao.tapaua@gmail.com e ainda, de forma presencial, na sede administrativa da Prefeitura Municipal, situada a Av. Presidente Castelo Branco, 361, Centro – CEP 69.480-000 – Tapauá/AM.

Obs: O município disponibilizará a versão física dos documentos em suas repartições aos interessados, vedada a cobrança de qualquer valor, salvo ao fornecimento de edital ou de cópia de documento mediante pagamento do valor de sua reprodução (art. 67, §4º do Decreto municipal nº 019 de 09 de abril de 2024).

Aviso de licitação publicado na imprensa oficial do município de Tapauá no site:
<https://diariomunicipalaam.org.br/>



Estado do Amazonas
PREFEITURA MUNICIPAL DE TAPAUÁ

EDITAL DE LICITAÇÃO

CONCORRÊNCIA PRESENCIAL Nº 001/2024 – PMT

**PARTICIPAÇÃO COM CONTRATAÇÃO PRIORITÁRIA PARA EMPRESAS LOCAL/REGIONAL,
CONFORME DECRETO MUNICIPAL Nº 019/2024, DE 10 DE ABRIL DE 2024.**

O **MUNICÍPIO DE TAPAUÁ-PREFEITURA MUNICIPAL**, pessoa jurídica de direito público interno, com sede AV. Presidente Castelo Branco, nº 361, Centro - CEP.: 69.480-000, TAPAUÁ/Amazonas, inscrito no CNPJ sob o nº 04.530.390/0001-62, torna público para conhecimento dos interessados que, realizará licitação, na modalidade **CONCORRÊNCIA, DE FORMA PRESENCIAL**, com critério de julgamento por, **MENOR PREÇO GLOBAL**, conforme disposto nos termos da Lei Federal nº 14.133, de 01/04/2021, REGULAMENTADA no âmbito da Administração Municipal pelo Decreto Municipal nº 019/2024, de 10 de abril de 2024, que estabelecem Normas Gerais de Licitação e Contratos Administrativos, e, ainda, pela Lei Complementar nº 123, de 14/12/2006, alterada pela LC 147/2014, LC 155/2016, e demais normas pertinentes e pelas condições estabelecidas pelo presente instrumento e seus anexos.

JUSTIFICATIVA

Nos termos do arcabouço jurídico que rege a matéria, importante justificar a razão da Modalidade Licitatória (Concorrência Presencial), que encontra guarida no art. 176 da Lei Federal nº 14.133/21 que **ressalvou aos Municípios com até 20.000 (vinte mil) habitantes o prazo de 6 (seis) anos, contados da data de publicação da referida lei, para cumprimento da obrigatoriedade de realização da licitação sob a forma eletrônica. No caso de TAPAUÁ-AM, de acordo com o último Censo do IBGE realizado em 2022 sua população contabilizou 19.599 (dezenove mil, quinhentos e noventa e nove) habitantes.**

Demais, o art. 67 do Decreto Municipal nº 019/2024 que regulamentou a aplicação da Lei Federal 14.133/21 no Âmbito Municipal, dispõe acerca da **Sessão Pública Presencial** nos seguintes termos: **“Art. 67. No dia, horário e local estabelecidos no edital, o condutor do certame iniciará e dirigirá a sessão pública presencial. § 1º O edital deverá informar o local, a data e a hora para a entrega em envelopes distintos das propostas de preços, a proposta técnica e/ou trabalho, quando for o caso, e os documentos de habilitação. § 2º A sessão pública presencial será realizada no permissivo do inciso II, do art. 176 da lei 14.133/21 terá o prazo de 6 (seis) anos, contado da data de publicação da lei 14.133/21 para obrigatoriedade de realização da licitação sob a forma eletrônica a que se refere o § 2º do art. 17 da Lei Federal 14.133/21 e das regras relativas à divulgação em sítio eletrônico oficial”.**

Logo, a sessão pública presencial do certame encontra fundamento tanto na Lei Federal 14.133/21 (art. 176, inc. II) quanto na Legislação Municipal (art. 67 e seguintes), e, portanto, plenamente justificada jurídica e legalmente.

A Concorrência será realizada em sessão pública, de forma presencial, mediante condições da mesma ser registrada em ata e gravada em áudio e vídeo - em todas as suas fases. Os trabalhos serão conduzidos por servidor (a) do Município de TAPAUÁ/AM, denominado Agente de Contratação, conforme o Decreto Municipal nº 019/2024.

1. DO OBJETO

1.1. O objeto da presente licitação é a **CONTRATAÇÃO DE EMPRESA DE ENGENHARIA PARA OBRAS E SERVIÇOS DE CONTENÇÃO DE EROSÃO PARA INTERLIGAÇÃO DE VIAS DE ACESSO COM PAVIMENTAÇÃO NO MUNICÍPIO DE TAPAUÁ/AM**, na forma estabelecida no Estudo Técnico Preliminar – ETP, Projeto Básico e Memorial Descritivo.



Estado do Amazonas
PREFEITURA MUNICIPAL DE TAPAUÁ

1.2. A Administração Pública Municipal favorecerá as empresas locais/regionais, concedendo tratamento diferenciado e simplificado, objetivando a promoção do desenvolvimento econômico e social no âmbito municipal e regional, nos termos do art. 289, §1º do Decreto Municipal nº 019/2024, de 10 de abril de 2024.

1.2.1. Consideram-se regionais as cidades localizadas no rio Purus e adjacentes ao Município de TAPAUÁ/AM, com o intuito de facilitar a Gestão Municipal nas contratações públicas, planejamento urbano, entre outros propósitos;

1.3. A licitação será realizada na modalidade de Concorrência, de acordo com o disposto **no art. 28, inciso II; art.6, inciso XII, XXI, alínea “b”, e art. 29, caput, todos da Lei nº 14.133/2021**, considerando a oportunidade de maior concorrência e competitividade aos interessados, a fim de oportunizar, igualmente, maior vantajosidade e economicidade ao ente público.

1.4. O critério de julgamento adotado será o **menor preço Global**, observadas as exigências contidas neste Edital e seus Anexos quanto às especificações do objeto.

2. DO PRAZO DE VIGÊNCIA

2.1. O prazo de vigência contratual é de **300 (trezentos)** dias, a contar da data de sua assinatura com eficácia na publicação na imprensa oficial.

2.2. O prazo para execução dos serviços de engenharia é de **150 (cento e cinquenta)** dias corridos, a contar da assinatura do Termo de Execução de Serviços, admitida prorrogação.

2.3. Os serviços de engenharia contratados devem iniciar no prazo máximo de **10 (dez)** dias úteis, contado a partir da data de recebimento da Ordem de Serviços, sob pena de aplicação de sanções e penalidades em face da Contratada.

3. DO VALOR ESTIMADO E DOS RECURSOS ORÇAMENTÁRIOS

3.1. O valor total de referência para atender a execução do referido projeto é de **R\$ 4.966.906,59 (Quatro Milhões, Novecentos e Sessenta e Seis Mil, Novecentos e Seis Reais e Cinquenta e Nove Centavos)** o qual será integrado da seguinte forma:

3.2. DA **CONCEDENTE** – UGPE: Mediante o repasse da quantia de R\$ 4.942.072,06 (quatro milhões, novecentos e sessenta e seis mil, novecentos e seis reais e quarenta e cinco centavos);

3.3. DA **PROPONENTE** – Município de Tapaúá: Mediante o repasse da quantia de R\$ 24.834,53 (vinte e quatro mil, oitocentos e trinta e quatro reais e cinquenta e três centavos).

3.4. As despesas para atender a esta licitação ocorrerão à conta da seguinte dotação:

Contrapartida: R\$ 24.834,53

Gestão/Unidade: 10 – Secretaria Munic. de Obras Habitação E Urbanismo

Proj./Atividade: 1.009 - Construção e/ou Recuperação Asfáltica e em Concreto de Ruas e Avenidas

Fonte: 500 – Recursos Ordinários

Elemento de Despesa: 4.4.90.51 – Obras e Instalações

Termo de Convênio nº 009/2024 – UGPE: R\$ 4.942.072,06

UG: 043102; PT: 15.451.330015650004; ND: 44404257; Fonte: 1.754.271.2.7048.00000, NE nº 2024NE000301

Gestão/Unidade: 10 – Secretaria Munic. de Obras Habitação E Urbanismo

Proj./Atividade: 1.009 - Construção e/ou Recuperação Asfáltica e em Concreto de Ruas e Avenidas

Fonte: 701 – Outras Transferências de Estado

Elemento de Despesa: 4.4.90.51 – Obras e Instalações

3.5. Não serão aceitas propostas com valor superior ao preço máximo admitido para a licitação.

3.6. O BDI Referencial utilizado para estabelecer o preço máximo é dado conforme Anexo III.

3.7. Caso o licitante não apresente a composição do BDI, considerar-se-á que adotou o BDI Referencial constante no Anexo III deste Edital.

4. DO CRITÉRIO DE JULGAMENTO



Estado do Amazonas
PREFEITURA MUNICIPAL DE TAPAUÁ

4.1. O critério de julgamento adotado será do tipo **MENOR PREÇO GLOBAL**, considerando o menor dispêndio para a Administração, nos termos do art. 34, § 2º da Lei Federal nº 14.133/2021, e observadas as exigências contidas neste Edital e seus Anexos quanto às especificações do objeto.

5. DA APRESENTAÇÃO DOS ENVELOPES DE PROPOSTA DE PREÇOS

5.1. A apresentação das Propostas será na data, no horário e no local indicado no preâmbulo deste edital, sob a condição de 02 (dois) envelopes não transparentes, lacrados e separados, identificados como “PROPOSTA DE PREÇOS”, em 01 (uma) via, preferencialmente, e como “DOCUMENTOS DE HABILITAÇÃO”, em 01 (uma) via, conforme abaixo:

ENVELOPE Nº 01 – PROPOSTA DE PREÇOS	ENVELOPE Nº 02 – DOCUMENTOS DE HABILITAÇÃO
PREFEITURA MUNICIPAL DE TAPAUÁ CONCORRÊNCIA PRESENCIAL Nº 001/2024 – PMT Data e Hora da Abertura Razão Social e CNPJ Endereço Completo da Licitante Número para Contato - Uma Via -	PREFEITURA MUNICIPAL DE TAPAUÁ CONCORRÊNCIA PRESENCIAL Nº 001/2024 – PMT Data e Hora da Abertura Razão Social e CNPJ Endereço Completo da Licitante Número para Contato - Uma Via -

5.2. Na apresentação da **proposta de preços** deverão ser obedecidas as seguintes regras:

- A Proposta de Preços deverá ser digitada em papel timbrado da empresa, sem cotações alternativas, emendas, rasuras ou entrelinhas.
- A Proposta de Preços deverá também ser entregue em Mídia Física, por meio de Pen-Drive;
- A Proposta de Preços deverá estar assinada por pessoa legalmente habilitada para tal.
- Caso a proposta tenha sido assinada por outro representante da licitante, diferente daquele credenciado, o representante credenciado deve apresentar a comprovação dos poderes do signatário da proposta.
- A Proposta de Preços das licitantes deverá estar de acordo com o modelo constante no **Anexo IX (Modelo de Proposta de Preços)**, contendo, inclusive, todas as informações nele solicitadas, sob pena de desclassificação, salvo se as divergências ou falhas existentes puderem ser sanadas durante a própria sessão, a critério do agente de contratação e desde que isso não altere substancialmente a proposta anteriormente formulada.
- Deverão constar a indicação do preço unitário e preço total do item, expresso em moeda corrente nacional, em algarismos, prevalecendo o preço unitário em caso de divergência, devendo ser computado neste valor todos os tributos, tarifas e despesas de qualquer natureza incidentes sob o objeto a ser contratado.

5.3. Quaisquer tributos, custos e despesas eventualmente omitidos na proposta ou incorretamente cotados, serão considerados inclusos nos preços, sendo vedado alegar tal omissão em momento posterior à apresentação da proposta como justificativa para se eximir das obrigações assumidas e para reivindicar alteração no preço do objeto desta Concorrência.

5.3.1. Quando da elaboração das propostas de preços, deverá ser observado minuciosamente as especificações constantes no **Anexo I (Projeto Básico)**, **não sendo aceita oferta com especificações que não se enquadrem nas indicadas no Projeto Básico, sob pena de desclassificação.**

5.3.2. Deverá ter validade mínima de **90 (noventa) dias**, contados da data da sua apresentação.

5.3.2.1. Se, por falha do proponente a proposta não indicar o prazo de sua validade, esta será considerada válida por **90 (noventa) dias**, a contar da data da abertura da sessão pública, independentemente de qualquer outra manifestação.

5.3.2.2. As empresas licitantes são responsáveis pela fidelidade e legitimidade dos documentos e propostas de preços apresentados durante a sessão de abertura, e das informações prestadas em qualquer época ou fase da licitação.



Estado do Amazonas
PREFEITURA MUNICIPAL DE TAPAUÁ

5.3.2.3. Nos valores propostos deverão estar inclusos todos os custos operacionais, de depreciações, de mão de obra, encargos previdenciários, sociais, trabalhistas, tributários, comerciais e quaisquer outros que incidam direta ou indiretamente na execução da obra.

5.4. Dispõe de todos os elementos e informações necessários à elaboração da proposta de preço, com total conhecimento do objeto da licitação, das condições de habilitação e cumprimento das obrigações contidas no Edital e seus anexos;

5.5. A proposta de preço compreende a integralidade dos custos para atendimento dos direitos trabalhistas assegurados na Constituição Federal, nas leis trabalhistas, nas normas infralegais, nas convenções coletivas de trabalho e nos termos de ajustamento de conduta vigentes na data de entrega das propostas;

6. DO TRATAMENTO DIFERENCIADO CONCEDIDO ÀS EMPRESAS LOCAIS/REGIONAIS

6.1. As condições de direito de preferência, respeitará, conforme se estatui o art. 289 e seguintes parágrafos e incisos, do Decreto Municipal nº 019/2024, de 10 de abril de 2024, pois nos processos de licitações públicas do município de TAPAUÁ para aquisição de bens, serviços e obras, a Administração poderá conceder tratamento favorecido, diferenciado, simplificado e regionalizado para as empresas que participarem do certame, e se tornarem vencedoras, objetivando a promoção do desenvolvimento econômico e social no âmbito municipal e regional.

6.2. O certame atendido por este Decreto deverá especificar a condição de tratamento favorecido, diferenciado, simplificado e regionalizado no respectivo Edital, sem prejuízo às demais normas vigentes de favorecimentos no Município de TAPAUÁ-AM, bem como deverá constar a devida justificativa no procedimento.

6.3. Para conhecimento, consideram-se regionais as cidades localizadas no Rio Purus e adjacentes ao Município de TAPAUÁ para facilitar a gestão municipal nas contratações públicas, planejamento urbano, entre outros propósitos, objetivando:

- a) A promoção do desenvolvimento econômico e social no âmbito municipal e regional;
- b) Ampliação da eficiência das políticas públicas;
- c) O incentivo à inovação tecnológica;
- d) O fomento do desenvolvimento local, através do apoio aos arranjos produtivos locais e associativismo; e
- e) Estimular o uso do poder de compra do Município, articulando diversos fatores e agentes, em uma ação integrada e abrangente, promovendo assim o desenvolvimento do Município de TAPAUÁ e Região.

7. DA CLASSIFICAÇÃO DAS PROPOSTAS

7.1. A classificação das propostas dar – se – á conforme preceitua -se o Decreto Municipal nº 019/2024, de 10 de abril de 2024 e o artigo 59 da Lei Federal nº 14.133, de 1º de abril de 2021;

7.2. O condutor do certame julgará, inicialmente, as propostas de preços dos licitantes, verificando seus envelopes, com base nos requisitos definidos no edital.

7.3. O Agente de Contratação, verificará as propostas apresentadas, desclassificando desde logo aquelas que:

- a) Contiverem vícios insanáveis;
 - b) Não obedecerem às especificações técnicas pormenorizadas no edital;
 - c) Apresentarem preços inexequíveis ou permanecerem acima de 10% do valor, do Orçamento Estimado pela Administração;
 - d) Não tiverem sua exequibilidade demonstrada, quando exigido pela Administração;
 - e) Apresentarem desconformidade com quaisquer outras exigências do edital, desde que insanável.
 - f) Somente participarão da etapa de formulação de lances as propostas de preços que forem classificadas;
- 7.4. O Agente de Contratação poderá promover diligência para:
- I. Complementar ou esclarecer os termos dispostos na proposta de preço do licitante, vedada a inclusão de nova proposta e novos documentos; e
 - II. Aferir a exequibilidade das propostas ou solicitar ao licitante que comprove que:



Estado do Amazonas
PREFEITURA MUNICIPAL DE TAPAUÁ

a) O custo do licitante não ultrapassa o valor ofertado na licitação; e

b) Inexistem custos de oportunidade capazes de justificar o vulto da oferta

7.5. No caso de obras e serviços de engenharia e arquitetura, para efeito de avaliação da exequibilidade e de sobrepreço, serão considerados o preço global, os quantitativos e os preços unitários tidos como relevantes, observado o critério de aceitabilidade de preços unitário e global a ser fixado no edital, conforme as especificidades do mercado correspondente.

7.6. Serão considerados inexequíveis:

a) No caso de serviços contínuos, inclusive com predominância de mão de obra, obras e serviços de engenharia, a proposta de preços cujo valor for inferior a 75% (setenta e cinco por cento) do valor orçado pela Administração;

b) No processo licitatório de obras e serviços de engenharia, o condutor do certame exigirá garantia adicional ao licitante vencedor cuja proposta for inferior a 85% (oitenta e cinco por cento) do valor orçado pela Administração, de acordo com o § 5º do artigo 59 da Lei Federal nº 14.133, de 1.º de abril de 2021.

7.7. Nas licitações que visem à contratação de obras, serviços de engenharia ou serviços gerais que exijam mão de obra terceirizada, os licitantes deverão apresentar declaração de que sua proposta de preço compreende a integralidade dos custos para atendimento dos direitos trabalhistas assegurados na Constituição Federal, nas leis trabalhistas, nas normas infralegais, nas convenções coletivas de trabalho e nos termos de ajustamento de conduta vigentes na data de entrega das propostas, sob pena de desclassificação, ficando a cargo do órgão contratante a fiscalização do atendimento às normas trabalhistas.

8. DAS CONDIÇÕES DE PARTICIPAÇÃO E DO CREDENCIAMENTO

8.1. Poderão participar desta Concorrência, as empresas comerciais registradas na Junta Comercial que tenham ramo de atividade compatível com o objeto licitado e que atenderem a todas as exigências, inclusive quanto à documentação e requisitos mínimos de classificação das propostas, constantes deste Edital e seus Anexos.

8.2. O credenciamento de representante legal dar-se-á no início da sessão com a entrega dos documentos abaixo, **em separado** dos envelopes contendo a documentação de Habilitação e Proposta de Preços:

8.2.1. **Do termo de credenciamento**, conforme modelo do **Anexo XI** ou instrumento de procuração, pública ou particular.

8.2.1.1. **Juntamente ao termo ou ao instrumento de procuração, deverá ser apresentado o contrato ou estatuto social vigente da empresa, com a firma devidamente reconhecida em cartório competente.** No contrato deve figurar a identificação do sócio administrador (ou diretor) ou a cláusula de administração. O estatuto social deve vir acompanhado da ata de eleição do administrador.

8.2.1.2. **No caso de representação por sócio administrador ou diretor**, tal condição deverá ser demonstrada mediante a apresentação de documento de identificação, acompanhado do respectivo contrato ou estatuto social vigente nos mesmos termos da alínea anterior.

8.2.1.3. **No caso de representação por sócio que não possua poderes de administração**, o sócio deverá fazer-se representar por instrumento procuratório ou termo de credenciamento, nos termos das alíneas anteriores.

8.2.1.4. Quando da apresentação de contrato ou estatuto social de empresa ou requerimento de empresário, **deverão os documentos estar devidamente autenticados por servidor ou por cartório competente.**

8.2.2. **Da Declaração de cumprimento dos requisitos da proposta de preços e de habilitação**, conforme modelo do **Anexo XII**.

8.2.3. **Da Declaração de Elaboração Independente da Proposta**, conforme modelo do **Anexo XIII** deste Edital, em atendimento à Instrução Normativa nº 02, de 16/09/2009, oriunda do Ministério do Planejamento, Orçamento e Gestão e ao Anexo I da Portaria da Secretaria de Direito Econômico nº 51, de 03/07/2010 e à meta estabelecida pela Declaração de Brasília no 2º Encontro da Estratégia Nacional de Combate a Cartéis – ENACC.



Estado do Amazonas
PREFEITURA MUNICIPAL DE TAPAUÁ

8.2.4. Da Declaração, obrigatória somente para a microempresa ou empresa de pequeno porte, de que, sob as penas da lei, cumpre todos os requisitos da Lei Complementar nº 123/2006, inclusive quanto à qualificação como microempresa ou empresa de pequeno porte, estando apta a usufruir o tratamento diferenciado, e, que não se enquadra em nenhuma das vedações previstas no §4º do artigo 3º do mesmo dispositivo (**Anexo VIII** – Modelo de Declaração de Qualificação de Microempresa ou Empresa de Pequeno Porte).

8.2.4.1. A falsidade de Declaração prestada, objetivando os benefícios da Lei Complementar nº 123, de 14 de dezembro de 2006, caracterizará o crime de que trata o art. 299 do Código Penal, sem prejuízo do enquadramento em outras figuras penais e das sanções previstas neste Edital.

8.2.5. Da cópia do documento oficial de identidade do representante legal da empresa, só será aceita se devidamente autenticada em Cartório ou por membro da Central de Licitação dentro dos prazos estabelecidos.

8.3. Ficam as empresas cientes de que somente participarão da fase de lances verbais aquelas que se encontrarem devidamente credenciadas nos termos do item 8.2.1 a 8.2.5, de modo que o não credenciamento de representante legal na sessão pública ou a incorreção dos documentos de identificação apresentados não inabilitará a licitante, mas fará com que somente participem do certame com o preço constante no envelope da proposta, desde que, assinada por pessoa legalmente habilitada, uma vez que inviabilizará a formulação de lances verbais e implicará no prejuízo à manifestação de intenção de recorrer por parte do interessado, bem como de quaisquer atos relativos a presente licitação para os quais seja exigida a presença de representante legal da empresa.

8.4. Cada licitante credenciará apenas um representante legal que será o único admitido a intervir no procedimento licitatório e a responder, por todos os atos e efeitos previstos neste Edital, em nome da representada.

8.5. Da participação na Concorrência:

- a) Poderão participar desta Licitação os interessados que estiverem previamente credenciados;
- b) Será concedido tratamento favorecido para as microempresas de pequeno porte, para as sociedades cooperativas mencionadas no artigo 34 da Lei nº 11.488, de 2007, para o microempreendedor individual – MEI, nos limites previstos da Lei Complementar nº 123, de 2006.
- c) A Administração poderá conceder tratamento favorecido, diferenciado, simplificado e regionalizado para as empresas que participarem do certame, e se tornarem vencedoras, objetivando a promoção do desenvolvimento econômico e social no âmbito municipal e regional.

8.6. NÃO PODERÃO PARTICIPAR DESTA LICITAÇÃO OS INTERESSADOS:

8.6.1. Proibidos de participar de licitações e celebrar contratos administrativos, direta ou indiretamente, na forma da legislação vigente;

8.6.2. Que não atendam às condições deste Edital e seu (s) anexo (s);

8.6.3. Estrangeiros que não tenham representação legal no Brasil com poderes expressos para receber citação e responder administrativa ou judicialmente;

8.6.4. Que se enquadrem nas vedações previstas no artigo 9º, § 1º, da Lei nº 14.133, de 2021;

8.6.5. Que se enquadrem nas vedações previstas no artigo 14 da Lei nº 14.133, de 2021;

8.6.6. Que estejam sob falência, concurso de credores, concordata ou em processo de dissolução ou liquidação;

8.6.7. Entidades empresariais que estejam reunidas em consórcio, Organizações da Sociedade Civil de Interesse Público – OSCIP, atuando nessa condição (Acórdão nº 746/2014-TCU-Plenário);

8.7. COMO CONDIÇÃO PARA PARTICIPAÇÃO NA LICITAÇÃO (MICROEMPRESAS E PEQUENO PORTE, RELATIVO AS SEGUINTE DECLARAÇÕES:

8.8. As microempresas e empresas de pequeno porte, assim qualificadas nos termos da Lei Complementar nº 123/06, poderão participar desta licitação usufruindo dos benefícios estabelecidos nos artigos 42 a 49 da referida Lei Complementar e o Decreto Municipal nº 019/2024, de 10 de abril de 2024.

8.9. Como requisito para a participação na Concorrência, a licitante deverá declarar, mediante apresentação de declaração, que está ciente e concorda com as condições do edital e anexos.



Estado do Amazonas
PREFEITURA MUNICIPAL DE TAPAUÁ

8.9.1. No ato do credenciamento, no que se trata às microempresas e empresas de pequeno porte, caso o licitante cumpra os critérios estabelecidos na Lei Complementar Federal nº 123/2006, e no artigo 4º, § 2º, da Lei Federal nº 14.133, de 1º de abril de 2021, e tenha a intenção de usufruir do benefício legal, deverá apresentar declaração, nos termos definidos no edital;

8.9.2. Que cumpre os requisitos estabelecidos no artigo 3º da Lei Complementar nº 123, de 2006, estando apta a usufruir do tratamento favorecido estabelecido em seus arts. 42 a 49;

8.9.2.1. As Microempresas e Empresas de Pequeno Porte deverão apresentar a documentação de habilitação, ainda que haja alguma restrição de regularidade fiscal e trabalhista, nos termos do art. 43, § 1º da LC nº 123, de 2006.

8.9.3. As microempresas e empresas de pequeno porte sediadas local ou regionalmente gozam de prioridade de contratação, nos termos do § 3º do art. 48 da Lei Complementar n.º 123, de 14 de dezembro de 2006, benefício que se estabelece em face das peculiaridades locais e regionais, com vistas a promoção do desenvolvimento econômico e social no âmbito municipal e regional.

8.9.4. Entende-se por empresas sediadas localmente aquelas que estejam localizadas no Município de TAPAUÁ/AM ou demais municípios localizados no rio Purus e situados no estado do Amazonas.

8.9.5. Que conhece todas as regras do edital, bem como todos os requisitos de habilitação, e que a proposta está em conformidade com as exigências do instrumento convocatório;

8.9.6. A declaração falsa relativa ao cumprimento de qualquer condição sujeitará o licitante às sanções previstas em lei e neste Edital.

9. DOS DOCUMENTOS DE HABILITAÇÃO

9.1. Na licitação, contratação direta ou procedimento auxiliar, a habilitação do licitante ou contratado limitar-se-á a documentos necessários e suficientes que comprovem a capacidade do licitante de realizar o objeto da licitação previstos na forma da lei e elencados no edital ou no ato de convocação dos procedimentos auxiliares, nos termos do Decreto Municipal nº 019/2024, de 10 de abril de 2024 e artigos 62 a 70 da Lei Federal nº 14.133, de 1º de abril de 2021.

9.2. Será exigida a apresentação dos documentos de habilitação apenas pelo licitante vencedor, exceto quando:

a) A fase de habilitação anteceder a de julgamento da proposta, desde que previsto no edital de licitação; e

b) O objeto da licitação for prestação de serviço contínuo, com regime de dedicação exclusiva de mão de obra ou contratação de execução de obras e serviços de engenharia, hipótese em que poderá o edital, com vistas a conferir celeridade, prever a convocação de mais de um licitante.

9.3. O Agente de Contratação, na análise dos documentos de habilitação, poderá sanar erros ou falhas que não alterem a substância dos documentos e sua validade jurídica, mediante decisão fundamentada, registrada em ata e acessível a todos, atribuindo-lhe eficácia para fins de habilitação.

9.4. A habilitação dos licitantes será verificada por meio de consulta ao Cadastro Central de Fornecedores do município, se houver, nos documentos por ele abrangidos, sem prejuízo de consulta a outros registros cadastrais previstos no edital.

9.5. Os documentos exigidos para habilitação que não estejam contemplados no Certificado de Registro Cadastral do município, deverão ser apresentados na forma estabelecida pelo edital.

9.6. A verificação dos documentos emitidos via internet, em sítios eletrônicos oficiais de órgãos e entidades emissoras de certidões, constitui meio legal de prova, para fins de habilitação.

9.7. Após a entrega dos documentos para habilitação, não será permitida a substituição ou a apresentação de novos documentos, salvo em sede de diligência, para:

I. Complementação de informações acerca dos documentos já apresentados pelos licitantes e desde que, necessária para apurar fatos existentes à época da abertura do certame;

II. Atualização de documentos, cuja validade tenha expirado após a data de recebimento das propostas.

III. Se a documentação de habilitação não estiver completa e correta ou contrariar qualquer dispositivo desse Edital e seus anexos, **o Agente de Contratação considerará o proponente inabilitado.**



Estado do Amazonas
PREFEITURA MUNICIPAL DE TAPAUÁ

- 9.8. Atende aos requisitos de habilitação e que os documentos e declarações são fiéis e verdadeiros, respondendo pela veracidade das informações prestadas, na forma da lei;
- 9.9. Não possui, em seu quadro pessoal, e nem utilizará, sob qualquer pretexto, empregados com idade inferior a 18 (dezoito) anos, em trabalho noturno, perigoso ou insalubre; nem menores de 16 (dezesesseis) anos, em qualquer trabalho, salvo na condição de aprendiz, na forma da lei;
- 9.10. Não mantém vínculo de natureza técnica, comercial, econômica, financeira, trabalhista ou civil com dirigente do órgão executor ou com agente público, ou que deles seja cônjuge, companheiro ou parente em linha reta, colateral ou por afinidade, até o terceiro grau;

I. QUANTO À HABILITAÇÃO JURÍDICA

- 9.11. No caso de empresário individual: inscrição no Registro Público de Empresas Mercantis, a cargo da Junta Comercial da respectiva sede;
- 9.12. Em se tratando de microempreendedor individual – MEI: Certificado da Condição de Microempreendedor Individual - CCMEI, cuja aceitação ficará condicionada à verificação da autenticidade no sítio www.portaldoempreendedor.gov.br;
- 9.13. No caso de sociedade empresária: ato constitutivo, estatuto ou contrato social em vigor, devidamente registrado na Junta Comercial da respectiva sede, acompanhado de documento comprobatório de seus administradores;
- 9.14. Inscrição no Registro Público de Empresas Mercantis onde opera, com averbação no Registro onde tem sede a matriz, no caso de ser a participante sucursal, filial ou agência;
- 9.15. No caso de sociedade simples: inscrição do ato constitutivo no Registro Civil das Pessoas Jurídicas do local de sua sede, acompanhada de prova da indicação dos seus administradores;
- 9.16. No caso de cooperativa: ata de fundação e estatuto social em vigor, com a ata da assembleia que o aprovou, devidamente arquivado na Junta Comercial ou inscrito no Registro Civil das Pessoas Jurídicas da respectiva sede, bem como o registro de que trata o art. 107 da Lei nº 5.764, de 1971;
- 9.17. No caso de empresa ou sociedade estrangeira em funcionamento no País: decreto de autorização;
- 9.18. Os documentos acima deverão estar acompanhados de todas as alterações ou da consolidação respectiva;

II. DA REGULARIDADE FISCAL E TRABALHISTA

- 9.19. A regularidade fiscal e trabalhista deverá ser verificada e emitida pelo Agente de Contratação, não sendo dispensado o envio deste pelo licitante vencedor.
- 9.20. A existência de restrição relativamente à regularidade fiscal e trabalhista não impede que a licitante qualificada como microempresa ou empresa de pequeno porte seja declarada vencedora, uma vez que atenda a todas as demais exigências do edital.
- 9.21. Caso a proposta mais vantajosa seja ofertada por licitante qualificada como microempresa ou empresa de pequeno porte, e uma vez constatada a existência de alguma restrição no que tange à regularidade fiscal e trabalhista, esta será convocada para, no prazo de 5 (cinco) dias úteis, após a declaração do vencedor, comprovar a regularização.
- 9.22. O prazo poderá ser prorrogado por igual período, a critério da administração pública, quando requerida pelo licitante, mediante apresentação de justificativa.
- 9.23. A não-regularização fiscal e trabalhista no prazo previsto no subitem anterior acarretará a inabilitação do licitante, sem prejuízo das sanções previstas neste Edital.
- 9.24. A regularidade fiscal será comprovada pelos seguintes documentos:
- 9.25. A inscrição no Cadastro Nacional de Pessoas Jurídicas – CNPJ ou no Cadastro de Pessoas Físicas – CPF;
- 9.26. Prova de regularidade fiscal perante a Fazenda Nacional, mediante apresentação de certidão expedida conjuntamente pela Secretaria da Receita Federal do Brasil (RFB) e pela Procuradoria-Geral da Fazenda Nacional (PGFN), referente a todos os créditos tributários federais e à Dívida Ativa da União (DAU) por elas administrados, inclusive aqueles relativos à Seguridade Social, nos termos da Portaria Conjunta nº 1.751, de 02/10/2014, do Secretário da Receita Federal do Brasil e da Procuradora-Geral da Fazenda Nacional.



Estado do Amazonas
PREFEITURA MUNICIPAL DE TAPAUÁ

- 9.27. A inscrição no cadastro de contribuintes estadual e/ou municipal, se houver, relativo ao domicílio ou sede do licitante, pertinente ao seu ramo de atividade e compatível com o objeto contratual;
- 9.28. A regularidade perante a Fazenda Federal, Estadual e/ou Municipal do domicílio ou sede do licitante, ou outra equivalente, na forma da lei;
- 9.29. A regularidade relativa à Seguridade Social e ao FGTS, que demonstre cumprimento dos encargos sociais instituídos por lei;
- 9.30. A prova de inexistência de débitos inadimplidos perante a justiça do trabalho, mediante a apresentação de certidão negativa ou positiva com efeito de negativa, nos termos do Título VII-A da Consolidação das Leis do Trabalho, aprovada pelo Decreto-Lei nº 5.452, de 1º de maio de 1943;
- 9.31. O cumprimento do disposto no inciso XXXIII do art. 7º da Constituição Federal;

III. QUALIFICAÇÃO ECONÔMICO-FINANCEIRA

- 9.32. Os documentos de qualificação econômico-financeira serão exigidos conforme dispõem o § 1.º do artigo 65 e o artigo 69 da Lei Federal nº 14.133, de 1.º de abril de 2021 e art. 116 do Decreto Municipal nº 019/2024, de 10 de abril de 2024.
- 9.33. A Administração estabelecerá, nos editais de licitação, a exigência de capital mínimo ou de patrimônio líquido equivalente a até 10% (dez por cento) do valor ofertado pelo licitante, ou outros percentuais, conforme o objeto a ser licitado, conforme parágrafo único do art.116, do Decreto Municipal nº 019/2024, de 10 de abril de 2024.
- 9.34. Certidão Negativa de Falência, de Concordata, de Recuperação Judicial ou Extrajudicial (Lei nº 11.101, de 9.2.2005), expedida pelo distribuidor da sede da empresa, datado dos últimos 30 (trinta) dias, ou que esteja dentro do prazo de validade expresso na própria Certidão;
- 9.35. Balanço patrimonial e demonstrações contábeis conforme artigo 69, inciso I da Lei Federal 14.133/21, que comprovem a boa situação financeira da empresa, vedada a sua substituição por balancetes ou balanços provisórios, podendo ser atualizados por índices oficiais quando encerrado há mais de 3 (três) meses da data de apresentação da proposta;
- 9.36. A licitante qualificada como microempresa ou empresa de pequeno porte optante pelo simples nacional poderá substituir o balanço patrimonial e as demonstrações contábeis pelo Extrato do Simples Nacional do mês de apuração antecessor ao mês anterior da data de abertura do certame (mês de abertura do certame – 2 meses);
- 9.37. No caso de empresa constituída no exercício social vigente, o balanço patrimonial e os demonstrativos contábeis serão substituídos pelo balanço de abertura;
- 9.38. Caso o licitante seja cooperativo, tais documentos deverão ser acompanhados da última auditoria contábil-financeira, conforme dispõe o artigo 112 da Lei nº 5.764, de 1971, ou de uma declaração, sob as penas da lei, de que tal auditoria não foi exigida pelo órgão fiscalizador;

IV. QUALIFICAÇÃO TÉCNICA

- 9.39. A qualificação técnica será verificada pela compatibilidade do objeto social do licitante com o objeto deste edital;
- 9.40. O(s) Atestado(s) deverá(ao) ser fornecido(s) por pessoa de direito público ou privado, em papel timbrado do emitente, comprovando anterior fornecimento dos serviços ao objeto deste Edital, e seus anexos. O(s) atestados deverão ser assinados de forma digital ou eletrônica válida (gov.br ou cartorária, ou ainda por certificado digital);
- 9.41. O(s) Atestado(s) deverá(ão) comprovar a aptidão para o desempenho de atividades pertinentes e compatíveis em características, prazos e quantidades com o objeto da licitação (Art. 67 da Lei Federal nº 14.133/2021, com o objetivo de zelar pela garantia de qualidade dos serviços a serem contratados);
- 9.42. Com a finalidade de tornar objetivo o julgamento da documentação de qualificação técnica, considera (m)-se compatível(eis) o(s) atestado(s) que expressamente certifique(m) que o licitante já executou pelo menos 30% (trinta por cento) das quantidades descritas na proposta de preços apresentada nesta licitação e ainda a informação da equipe técnica mínima em seu quadro de



Estado do Amazonas
PREFEITURA MUNICIPAL DE TAPAUÁ

responsáveis e dos itens de maiores relevâncias indicados no quadro abaixo para a execução dos serviços objeto da contratação;

9.43. Equipe Técnica – Indicação que dispõe no mínimo, os seguintes profissionais no seu quadro técnicos;

Item	Profissional	Unidade	Quantidade
01	Engenheiro Civil	un	1,00
02	Engenheiro Ambiental	un	1,00

9.44. E no quadro de pessoal permanente no ato da assinatura do contrato, a empresa contratada deverá comprovar que dispõe no seu quadro de pessoal permanente os profissionais abaixo relacionados para a execução dos serviços objeto da contratação;

Item	Profissional	Unidade	Quantidade
01	Encarregado especializado	un	1,00
02	Auxiliar Administrativo	un	1,00

9.45. Itens de maiores relevâncias e quantidades a serem exigidas, conforme item 9.42;

COMPROVAÇÃO DE CAPACITAÇÃO TÉCNICA DA LICITANTE – PARCELAS DE MAIOR RELEVÂNCIA			
Item	Discriminação	Unidade	Quantitativo a ser comprovado
01	GABIAO TIPO CAIXA PARA SOLO REFORCADO, MALHA HEXAGONAL 8 X 10 CM (ZN/AL REVESTIDO COM POLIMERO), FIO 2,7 MM, DIMENSOES 2,0 X 1,0 X 0,5 M, COM CAUDA DE 4,0 M	M3	137,85
02	Corpo de BDCC 2,00 x 2,00 m - moldado no local - altura do aterro 5,00 a 7,50 m - areia e brita comerciais	M	26,40
03	TRANSPORTE COM CAMINHÃO BASCULANTE DE 10 M³, EM VIA URBANA EM REVESTIMENTO PRIMÁRIO (UNIDADE: TXKM). AF_07/2020	TXKM	88.352,33
04	Transporte fluvial de máquinas, equipamentos, veículos e insumos - Manaus / Tapauá, balsa fretada com capacidade de 2.000 t e empurrador de 600HP	UN	0,30

9.46. A Prefeitura Municipal de TAPAUÁ se reserva no direito de realizar diligências para comprovar a veracidade dos atestados, podendo requisitar cópias das notas fiscais e outros documentos comprobatórios do conteúdo declarado;

9.47. A ausência de apresentação de atestado claro, legível e idôneo, em conformidade com este Edital, motivo de inabilitação, tendo em vista as características do objeto.



Estado do Amazonas
PREFEITURA MUNICIPAL DE TAPAUÁ

10. DAS FASES DA SESSÃO PÚBLICA

10.1. As sessões públicas obedecerão aos ditames do Decreto Municipal nº 019/2024, de 10 de abril de 2024 e que cumpram as condições e seguintes requisitos dos itens 10.2 ao 10.2.5:

10.2. A abertura da presente licitação dar – se –á em sessão pública, de forma presencial, e ocorrerá no dia, na hora e local designados neste Edital e divulgados na forma da Lei;

10.2.1. Quando não houver expediente ou ocorrer qualquer fato superveniente que impeça a realização do certame na data marcada, a nova sessão será publicada na forma da Lei;

10.2.2. Quando todos os atos não puderem ser concluídos em uma única sessão, o condutor do certame designado pela autoridade máxima da CCSC, definirá na sessão pública o dia e hora para a retomada do certame e, na impossibilidade de seu cumprimento, a nova sessão será divulgada na forma da Lei;

10.2.3. Aberta a sessão, o licitante ou seu representante legal deverá apresentar documento que o credencie, nos termos definidos no edital, para atuar em todas as fases da licitação;

10.2.4. Os licitantes que não se fizerem representar ou cujos representantes não portarem documentos que os credenciem e os identifiquem não poderão rubricar documentos e praticar todos os demais atos pertinentes ao certame em nome do representado/outorgante.

10.2.5. Uma vez entregues os credenciamentos e identificadas todos os licitantes presentes, não será permitida a participação de retardatários;

11. DA REABERTURA DA SESSÃO PÚBLICA

11.1. A sessão pública poderá ser reaberta:

11.2. Nas hipóteses de provimento de recurso que leve à anulação de atos anteriores à realização da sessão pública precedente ou em que seja anulada a própria sessão pública, situação em que serão repetidos os atos anulados e os que dele dependam.

11.3. Quando houver erro na aceitação dos preços apresentados ou quando o licitante declarado vencedor não assinar o contrato, não retirar o instrumento equivalente ou não comprovar a regularização fiscal e trabalhista, nos termos do art. 43, §1º da LC nº 123/2006. Nessas hipóteses, serão adotados os procedimentos imediatamente posteriores ao encerramento da etapa de lances.

11.4. Todos os licitantes, uma vez entregues os credenciamentos e identificados deverão ser convocados para acompanhar a sessão reaberta.

11.5. A convocação se dará por meio do e-mail – agentedcontratacao.tapaua@gmail.com, ou de acordo com a fase do procedimento licitatório.

11.6. A convocação feita por e-mail dar-se-á de acordo com os dados contidos nos envelopes de proposta e habilitação, sendo responsabilidade do licitante manter seus dados cadastrais atualizados.

12. DO TERMO DE CONTRATO

12.1. Os contratos administrativos decorrentes da Lei Federal nº 14.133, de 1º de abril de 2021, deverão ser formalizados com observância às normas gerais e às dispostas no Decreto Municipal nº 019/2024, de 10 de abril de 2024, bem como aos preceitos de direito público, e a eles serão aplicados, supletivamente, os princípios da teoria geral dos contratos e as disposições de direito privado.

12.2. Após a homologação da licitação, em sendo realizada a contratação, será firmado Termo de Contrato;

12.3. Antes de formalizar ou prorrogar o prazo de vigência do contrato, a Administração deverá verificar a regularidade fiscal do contratado, consultar o Cadastro Estadual de Pessoas Físicas e Jurídicas Punidas, Cadastro Nacional de Empresas Inidôneas e Suspensas (CEIS) e o Cadastro Nacional de Empresas Punidas (CNEP), e, se for o caso, emitir as certidões negativas de inidoneidade, de impedimento e de débitos trabalhistas e juntá-las ao respectivo processo.

12.4. A administração não poderá prorrogar o contrato quando a contratada tiver sido apenada com as sanções de declaração de inidoneidade com qualquer ente federativo ou impedimento de



Estado do Amazonas
PREFEITURA MUNICIPAL DE TAPAUÁ

licitar e contratar com o Município de TAPAUÁ/AM, e não mantiver todas as condições de habilitação.

12.5. O licitante vencedor terá o prazo de 05 (CINCO) dias úteis, contados a partir da data de sua convocação, para assinar o Termo de Contrato, sob pena de decair do direito à contratação, sem prejuízo das sanções previstas neste Edital.

12.6. Alternativamente à convocação para comparecer perante o órgão ou entidade para a assinatura do Termo de Contrato, a Administração poderá encaminhá-lo para assinatura ou aceite da licitante declarada vencedora, mediante correspondência postal com aviso de recebimento (AR) ou meio eletrônico, para que seja assinado ou aceito no prazo de 05 (CINCO) dias, a contar da data de seu recebimento.

12.7. Na hipótese de irregularidade, o contratado deverá regularizar a sua situação perante o cadastro no prazo de até 05 (cinco) dias úteis, sob pena de aplicação das penalidades previstas no edital e anexos.

12.8. A duração dos contratos será nos moldes previstos no edital do processo licitatório, auxiliar ou contratação direta, observada as disposições dos artigos 106 a 114 da Lei Federal nº 14.133, de 1º de abril de 2021 e Decreto Municipal nº 019/2024.

13. DO ACOMPANHAMENTO E FISCALIZAÇÃO DO CONTRATO

13.1. O acompanhamento e fiscalização dos contratos observará as disposições da Lei Federal nº 14.133, de 1º de abril de 2021 e com observância disposta ao Decreto Municipal nº 019/2024, de 10 de abril de 2024;

13.2. A execução do contrato deverá ser acompanhada e fiscalizada por 1 (um) ou mais fiscais do contrato, representantes da Administração, permitida a contratação de terceiros para assisti-los e subsidiá-los com informações pertinentes a essa atribuição, conforme estabelece o artigo 117 da Lei Federal nº 14.133/2021.

13.3. Os gestores de contrato e fiscais dos contratos serão indicados no momento da assinatura do contrato, por meio de Portaria expedida pelo órgão executor contratante, para controlar, acompanhar e fiscalizar o cumprimento das obrigações contratuais;

13.4. A fiscalização de que trata este item não exclui nem reduz a responsabilidade da Contratada, inclusive perante terceiros, por qualquer irregularidade, ainda que resultante de imperfeições técnicas ou vícios redibitórios, e, na ocorrência desta, não implica em corresponsabilidade da Administração ou de seus agentes e prepostos, de conformidade com o art. 120 da Lei nº 14.133, de 2021.

13.5. O representante da Administração anotará em registro próprio todas as ocorrências relacionadas com a execução do contrato, indicando dia, mês e ano, bem como o nome dos funcionários eventualmente envolvidos, determinando o que for necessário à regularização das falhas ou defeitos observados e encaminhando os apontamentos à autoridade competente para as providências cabíveis.

14. DOS CRITÉRIOS MEDIÇÃO E DE PAGAMENTO

14.1. O órgão executor observará as exigências previstas no Capítulo X da Lei Federal nº 14.133, de 1º de abril de 2021, e as dispostas no Decreto Municipal nº 019/2024, de 10 de abril de 2024.

14.2. Os pagamentos serão realizados conforme evolução da obra, e apresentação dos boletins de medições feitas pelo profissional de Engenharia da Prefeitura Municipal de TAPAUÁ/AM, em conjunto com a medição deverá ser apresentado os seguintes documentos:

- a) Termo de Vistoria emitido pela Fiscalização
- b) Relatório Fotográfico.
- c) Todas as Certidões de Regularidade Fiscal da Contratada.

14.3. Para o pagamento, a CONTRATADA deverá, além dos documentos enumerados no item 14.2, e seus subitens, apresentar cópia das Anotações de Responsabilidade Técnica (ART) de execução da obra.

14.4. As medições deverão observar os preços unitários constantes na Planilha Orçamentária que a licitante apresentou no momento da licitação, a ser considerado o avanço físico real dos



Estado do Amazonas
PREFEITURA MUNICIPAL DE TAPAUÁ

serviços e o Cronograma, apresentado pelo Contratado, aprovado pela Prefeitura Municipal de TAPAUÁ/AM.

14.5. O setor de engenharia da Prefeitura Municipal de TAPAUÁ/AM, responsável pela fiscalização verificará o exato cumprimento das obrigações da Contratada no período de medição, quanto à quantidade, à qualidade e ao prazo previsto para a execução.

14.6. O Engenheiro da Prefeitura Municipal de TAPAUÁ-AM, responsável pela fiscalização deverá analisar, aprovando ou rejeitando as Medições, no prazo máximo de até 10 (dez) dias, a contar da data de sua apresentação pela Contratada.

14.7. Constatando-se a situação de irregularidade da contratada, será providenciada sua notificação, por escrito, para que, no prazo de 5 (cinco) dias úteis, regularize sua situação ou, no mesmo prazo, apresente sua defesa. O prazo poderá ser prorrogado, a critério da contratante.

14.8. Não havendo regularização ou sendo a defesa considerada improcedente, a contratante deverá comunicar aos órgãos responsáveis pela fiscalização da regularidade fiscal quanto à inadimplência da contratada, bem como quanto à existência de pagamento a ser efetuado, para que sejam acionados os meios pertinentes e necessários para garantir o recebimento de seus créditos.

15. DO REAJUSTAMENTO

15.1. Os preços contratuais do objeto licitado poderão ser reajustados, em reais, de acordo com o inciso LVIII do art. 6º da Lei Federal nº 14.133, de 2021 e com a Lei Federal nº 10.192, de 2001.

15.2. A variação do valor contratual para fazer face ao reajuste de preços pode ser registrada pela celebração de termo aditivo.

15.3. Em nenhuma hipótese será concedido o reajuste de preços sobre itens já executados pelo Contratado.

15.4. Ocorrendo atraso na execução dos serviços atribuíveis ao contratado, não será concedido o reajustamento de preços, salvo o correspondente ao respectivo período de execução previsto no cronograma físico-financeiro, sem prejuízo da aplicação das penalidades pertinentes ao atraso.

16. DAS OBRIGAÇÕES DA CONTRATADA

16.1. A Contratada deve cumprir todas as obrigações constantes no Edital, seus anexos e sua proposta, assumindo como exclusivamente seus riscos e as despesas decorrentes da boa e perfeita execução do objeto e, ainda:

16.2. Assegurar a execução do objeto deste Edital, a proteção e a conservação dos serviços executados bem como, respeitar rigorosamente as recomendações da ABNT;

16.3. Notificar a fiscalização, no mínimo, com 48 (quarenta e oito) horas de antecedência, da concretagem dos elementos armados da estrutura, da remoção de qualquer forma de concreto e, quando for o caso, do início dos testes de operação das instalações elétricas e hidráulicas;

16.4. Manter, em todos os locais de serviços, um seguro sistema de sinalização e segurança, principalmente em vias públicas, de acordo com as normas de segurança do trabalho;

16.5. Dar ciência à fiscalização da ocorrência de qualquer fato ou condição que possa atrasar ou impedir a conclusão do objeto deste Contrato;

16.6. Manter no local da execução do objeto deste Contrato, devidamente atualizado, Livro Diário de Ocorrência;

16.7. Não manter em seu quadro de pessoal menores em horário noturno de trabalho ou em serviços perigosos ou insalubres, não manter, ainda, em qualquer trabalho, menores de 16 (dezesseis) anos, salvo na condição de aprendiz, a partir de 14 (quatorze) anos;

16.8. Manter, durante toda a execução do contrato, em compatibilidade com as obrigações assumidas, todas as condições de habilitação e qualificação exigidas na licitação, especialmente a reserva de cargos prevista em lei;

16.9. Fornecer em tempo hábil os materiais, veículos, máquinas e equipamentos;

16.10. Examinar completamente os projetos, as peças gráficas, as especificações técnicas, memoriais e todos os documentos, obtendo todas as informações necessárias sobre qualquer ponto duvidoso do objeto, se responsabilizando inteiramente pela apresentação da planilha de serviços para uma proposta de preços completa e satisfatória;



Estado do Amazonas
PREFEITURA MUNICIPAL DE TAPAUÁ

16.11. Respeitar rigorosamente as normas estabelecidas nas especificações técnicas que integram o Edital, bem como garantir a qualidade de todos os materiais e serviços executados, em conformidade com as normas e especificações do DNIT;

16.12. Reparar, corrigir, remover, reconstruir ou substituir, às suas expensas, no total ou em parte, o objeto do contrato em que se verificarem vícios, defeitos ou incorreções resultantes da execução ou de materiais empregados.

17. DAS OBRIGAÇÕES DO CONTRATANTE

17.1. São obrigações do Contratante:

17.2. Fornecer todos os documentos e informações necessárias para a total e completa execução do objeto da presente licitação;

17.3. Efetuar os pagamentos devidos à CONTRATADA, na forma estabelecida neste Edital;

17.4. Garantir à CONTRATADA o acesso à documentação técnica necessária para a execução do objeto da presente licitação;

17.5. Garantir à CONTRATADA o acesso às suas instalações; desde que devidamente identificados, aos locais onde será executado o objeto deste instrumento convocatório.

17.6. Comunicar ao contratado, por escrito, as imperfeições, falhas ou irregularidades verificadas, fixando prazo para a sua correção;

17.7. Acompanhar e fiscalizar o cumprimento das obrigações da Contratada, através de servidor especialmente designado;

17.8. Proceder a mais ampla fiscalização sobre a fiel prestação de serviços desta licitação, notificando por escrito a empresa a ser contratada, toda e qualquer irregularidade constatada na execução dos serviços;

18. DAS SANÇÕES ADMINISTRATIVAS

18.1. Os procedimentos de responsabilização administrativa de pessoa física ou jurídica, que possa resultar na aplicação das sanções administrativas obedecerão aos ditames do Decreto Municipal nº 019/2024 e nos termos da Lei Federal nº 14.133, de 2021;

18.2. Comete infração administrativa, o licitante/adjudicatário que:

I. Dar causa à inexecução parcial do contrato;

II. Dar causa à inexecução parcial do contrato que cause grave dano à Administração, ao funcionamento dos serviços públicos ou ao interesse coletivo;

III. Dar causa à inexecução total do contrato;

IV. Deixar de entregar a documentação exigida para o certame ou não entregar qualquer documento que tenha sido solicitado pelo Agente de Contratação durante o certame;

V. Não manter a proposta, salvo em decorrência de fato superveniente devidamente justificado;

VI. Não celebrar o contrato ou não entregar a documentação exigida para a contratação, quando convocado dentro do prazo de validade de sua proposta;

VII. Ensejar o retardamento da execução ou da entrega do objeto da licitação sem motivo justificado;

VIII. Apresentar declaração ou documentação falsa exigida para o certame ou prestar declaração falsa durante a licitação ou a execução do contrato;

IX. Fraudar a licitação ou praticar ato fraudulento na execução do contrato;

X. Comportar-se de modo inidôneo ou cometer fraude de qualquer natureza;

XI. Praticar atos ilícitos com vistas a frustrar os objetivos da licitação;

XII. Praticar ato lesivo previsto no art. 5º da Lei nº 12.846, de 1º de agosto de 2013.

18.3. Serão aplicadas ao responsável pelas infrações administrativas previstas nesta Lei as seguintes sanções:

I. Advertência;

II. Multa;

III. Impedimento de licitar e contratar;

IV. Declaração de inidoneidade para licitar ou contratar.

18.4. As sanções administrativas poderão ser majoradas em 25% (vinte e cinco por cento), para cada uma das seguintes circunstâncias agravantes:



Estado do Amazonas
PREFEITURA MUNICIPAL DE TAPAUÁ

- I. A prática da infração com violação de dever inerente a cargo, ofício ou profissão;
- II. O conluio entre licitantes ou contratados para a prática da infração;
- III. A apresentação de documento falso no curso do processo administrativo de apuração de responsabilidade;
- IV. A vantagem auferida com o ato praticado;
- V. A interrupção na prestação de serviço público ou fornecimento de bens ou paralisação de obra pública;
- VI. A reincidência

19. PROTEÇÃO DE DADOS PESSOAIS

19.1. Em observância as normas insculpidas na Lei Federal n.º 13.709, de 14 de agosto de 2018 – Lei Geral de Proteção de Dados Pessoais-LGPD, ficam cientes os participantes deste certame que é permitida a Administração Pública, o tratamento e uso compartilhado de dados necessários à execução de políticas públicas previstas em leis e regulamentos ou respaldadas em contratos, convênios ou instrumentos congêneres ou correlatas ao objeto deste procedimento licitatório.

19.2. O tratamento de dados pessoais pelas pessoas jurídicas de direito público referidas no parágrafo único do art. 1º da Lei nº 12.527, de 18 de novembro de 2011 (Lei de Acesso à Informação), deverá ser realizado para o atendimento de sua finalidade pública, na persecução do interesse público, com o objetivo de executar as competências legais ou cumprir as atribuições legais do serviço público, desde que:

a) Sejam informadas as hipóteses em que, no exercício de suas competências, realizam o tratamento de dados pessoais, fornecendo informações claras e atualizadas sobre a previsão legal, a finalidade, os procedimentos e as práticas utilizadas para a execução dessas atividades, em veículos de fácil acesso, preferencialmente, em seus sítios eletrônicos;

b) Seja indicado um encarregado quando realizarem operações de tratamento de dados pessoais, nos termos do art. 39 da Lei n.º 13.709, de 14 de agosto de 2018 (Lei Geral de Proteção de Dados Pessoais-LGPD) (Redação dada pela Lei nº 13.853, de 2019);

19.3. As empresas públicas e as sociedades de economia mista que atuam em regime de concorrência, sujeitas ao disposto no art. 173 da Constituição Federal, terão o mesmo tratamento dispensado às pessoas jurídicas de direito privado particulares, nos termos desta Lei.

19.4. As empresas públicas e as sociedades de economia mista, quando estiverem operacionalizando políticas públicas e no âmbito da execução delas, terão o mesmo tratamento dispensado aos órgãos e às entidades do Poder Público.

19.5. Declarar expressamente que autoriza o MUNICÍPIO-CONTRATANTE a utilização dos dados pessoais de seus representantes legais nas publicações necessárias ao cumprimento da execução do objeto deste Contrato, pertinentes ao princípio constitucional da publicidade dos atos públicos.

20. DOS RECURSOS

20.1. A interposição de recurso referente ao julgamento das propostas, à habilitação ou inabilitação de licitantes, à anulação ou revogação da licitação, observará o disposto no art. 165 da Lei nº 14.133, de 2021.

20.2. O prazo recursal é de 3 (três) dias úteis, contados da data de intimação ou de lavratura da ata.

20.3. Quando o recurso apresentado impugnar o julgamento das propostas ou o ato de habilitação ou inabilitação do licitante:

a) A intenção de recorrer deverá ser manifestada imediatamente, sob pena de preclusão;

b) Os recursos somente serão recebidos na data de intimação ou de lavratura da ata de habilitação ou inabilitação;

20.4. A falta de manifestação imediata e motivada da licitante, inclusive, em função do não credenciamento ou da falta de representante credenciado, importará na decadência do direito ao recurso em âmbito administrativo e consequente adjudicação do objeto da licitação à licitante vencedora.



Estado do Amazonas
PREFEITURA MUNICIPAL DE TAPAUÁ

20.5. O recurso tempestivamente interposto terá efeito suspensivo e deverá ser dirigido ao Agente de Contratação que poderá reconsiderar ou não sua decisão no prazo de 3 (três) dias úteis, ou, nesse mesmo prazo, encaminhar recurso para a autoridade superior, a qual deverá proferir sua decisão no prazo de 10 (dez) dias úteis, contado do recebimento dos autos.

20.6. O recurso e o pedido de reconsideração terão efeito suspensivo do ato ou da decisão recorrida até que sobrevenha decisão final da autoridade competente.

20.7. O acolhimento do recurso invalida tão somente os atos insuscetíveis de aproveitamento.

21. DO PEDIDO DE ESCLARECIMENTO E DA IMPUGNAÇÃO AO EDITAL

21.1. Em conformidade ao caput do artigo 60 e seus respectivos parágrafos do Decreto Municipal nº 019/2024, aos pedidos de esclarecimento e impugnação respeitará os seguintes preceitos:

21.2. Qualquer pessoa poderá, em até 3 (três) dias úteis inteiros antes da data de abertura do certame, impugnar os termos do edital ou solicitar esclarecimentos sobre os seus termos, na forma prevista no edital de licitação.

21.3. Caberá à CCSC divulgar resposta aos pedidos de esclarecimentos e impugnações ao edital no sítio eletrônico oficial, limitado ao último dia útil anterior à data de abertura do certame.

21.4. Os pedidos de esclarecimentos e impugnações que versarem sobre a especificação técnica ou qualificação técnica do objeto deverão ser encaminhados pela CCSC ao órgão executor para manifestação.

21.5. A CCSC desconsiderará os pedidos de esclarecimentos e impugnação aos termos do edital intempestivos, impertinentes, meramente protelatórios, de nenhum interesse para esclarecimentos dos fatos ou questionamentos que antecipem o julgamento da licitação.

21.6. Caberá a CCSC decidir pela suspensão ou não da abertura da sessão pública do procedimento licitatório, em razão de pedidos de esclarecimentos ou impugnações não respondidas pelo órgão executor, que possam alterar substancialmente a característica do objeto licitado ou as exigências de qualificação.

21.7. Os pedidos de esclarecimentos e/ou impugnações que alterarem substancialmente os termos do edital ou especificações do objeto implicarão no restabelecimento do prazo para nova data para a realização do certame.

21.8. A **impugnação deverá** ser realizada **exclusivamente** por **forma eletrônica** no e-mail: agentedeconstratacao.tapaua@gmail.com.

21.9. Acolhida a impugnação, será definida e publicada nova data para a realização do certame no Diário Oficial dos Municípios – DOM.

22. DAS CONDIÇÕES GERAIS

22.1. A Autoridade Superior do Ente Público poderá revogar esta Concorrência por razões de interesse público decorrente de fato superveniente que constitua óbice manifesto e incontornável, ou anulá-lo por ilegalidade, de ofício ou por provocação de terceiros, salvo quando for viável a convalidação do ato ou do procedimento viciado, desde que observados os princípios da ampla defesa e contraditório.

22.2. No caso acima, nenhuma indenização será devida às licitantes pela elaboração e/ou apresentação de documentos relativos ao presente certame;

22.3. Todas as referências de tempo no Edital, no aviso e durante a sessão pública observarão o horário de TAPAUÁ/AM.

22.4. As normas disciplinadoras da licitação serão sempre interpretadas em favor da ampliação da disputa entre os interessados, desde que não comprometam o interesse da administração, o princípio da isonomia, a finalidade e a segurança da contratação.

22.5. Na contagem dos prazos estabelecidos neste Edital e seus Anexos, excluir-se-á o dia do início e incluir-se-á o do vencimento. Só se iniciam e vencem os prazos em dias de expediente na Administração.

22.6. O licitante é o responsável pela fidelidade e legitimidade das informações prestadas e dos documentos apresentados em qualquer fase da licitação.



Estado do Amazonas
PREFEITURA MUNICIPAL DE TAPAUÁ

22.7. Os licitantes assumem todos os custos de preparação e apresentação de suas propostas e a Administração não será, em nenhum caso, responsável por esses custos, independentemente da condução ou do resultado do processo licitatório.

22.8. A falsidade de qualquer documento apresentado ou a inverdade das informações nele contidas implicará a imediata desclassificação do proponente que o tiver apresentado, ou, caso tenha sido o vencedor, a rescisão do contrato ou do documento equivalente, sem prejuízo das demais sanções cabíveis.

22.9. Em caso de divergência entre disposições deste Edital e de seus anexos ou demais peças que compõem o processo, prevalecerá as deste Edital.

22.10. É facultado à autoridade superior, em qualquer fase desta Concorrência, promover diligência destinada a esclarecer ou completar a instrução do processo, vedada a inclusão posterior de informação ou de documentos que deveriam ter sido apresentados para fins de classificação e habilitação;

22.11. Os casos omissos e as dúvidas surgidas serão resolvidos pelo Agente de Contratação, ouvidas, se for o caso, as Unidades competentes;

22.12. Fica desde logo eleito o Foro da Comarca da (cidade de TAPAUÁ - Amazonas) - para dirimir quaisquer controvérsias decorrentes do presente certame ou de ajuste dele decorrente.

23. LISTA DE DOCUMENTOS ANEXOS:

23.1. Integram este Edital, para todos os fins e efeitos, os seguintes anexos:

ANEXO I – PROJETO BÁSICO;

ANEXO II – MEMORIAL DESCRITIVO;

ANEXO III – PLANILHA DO BDI REFERENCIAL;

ANEXO IV – PLANILHA DE SERVIÇOS;

ANEXO V – ART DE PROJETOS, ORÇAMENTO E FISCALIZAÇÃO;

ANEXO VI – CRONOGRAMA FÍSICO FINANCEIRO;

ANEXO VII – ANÁLISE DE RISCO;

ANEXO VIII – MODELO DE DECLARAÇÃO DE ENQUADRAMENTO COMO MICROEMPRESA OU EMPRESA DE PEQUENO PORTE;

ANEXO IX – MODELO DA PROPOSTA DE PREÇOS;

ANEXO X – MINUTA DO CONTRATO;

ANEXO XI – TERMO DE CREDENCIAMENTO;

ANEXO XII – DECLARAÇÃO DE CUMPRIMENTO DOS REQUISITOS DA PROPOSTA DE PREÇOS E DE HABILITAÇÃO;

ANEXO XIII – DECLARAÇÃO DE ELABORAÇÃO INDEPENDENTE DA PROPOSTA;

TAPAUÁ/AM, 23 de agosto de 2024

ELISLEY SOUZA DO NASCIMENTO
Secretário Municipal de Administração



Estado do Amazonas
PREFEITURA MUNICIPAL DE TAPAUÁ

ANEXO I

PROJETO BÁSICO

DEVEM SER RETIRADOS EM MÍDIA (PEN DRIVE OU CD) ou IMPRESSO NA CCSC, OU AINDA PODERÃO SER ENVIADO POR E-MAIL OU OUTRO MEIO ELETRONICO FORNECIDO PELO(S) INTERESSADOS(AS)

ANEXO II

MEMORIAL DESCRITIVO

DEVEM SER RETIRADOS EM MÍDIA (PEN DRIVE OU CD) ou IMPRESSO NA CCSC, OU AINDA PODERÃO SER ENVIADO POR E-MAIL OU OUTRO MEIO ELETRONICO FORNECIDO PELO(S) INTERESSADOS(AS)

ANEXO III

PLANILHA DO BDI REFERENCIAL

SER RETIRADOS EM MÍDIA (PEN DRIVE OU CD) ou IMPRESSO NA CCSC, OU AINDA PODERÃO SER ENVIADO POR E-MAIL OU OUTRO MEIO ELETRONICO FORNECIDO PELO(S) INTERESSADOS(AS)

ANEXO IV

PLANILHA DE SERVIÇOS;

SER RETIRADOS EM MÍDIA (PEN DRIVE OU CD) ou IMPRESSO NA CCSC, OU AINDA PODERÃO SER ENVIADO POR E-MAIL OU OUTRO MEIO ELETRONICO FORNECIDO PELO(S) INTERESSADOS(AS)



Estado do Amazonas
PREFEITURA MUNICIPAL DE TAPAUÁ

ANEXO V

ART DE PROJETOS, ORÇAMENTO E FISCALIZAÇÃO

SER RETIRADOS EM MÍDIA (PEN DRIVE OU CD) ou IMPRESSO NA CCSC, OU AINDA PODERÃO SER ENVIADO POR E-MAIL OU OUTRO MEIO ELETRONICO FORNECIDO PELO(S) INTERESSADOS(AS)

ANEXO VI

CRONOGRAMA FÍSICO FINANCEIRO

SER RETIRADOS EM MÍDIA (PEN DRIVE OU CD) ou IMPRESSO NA CCSC, OU AINDA PODERÃO SER ENVIADO POR E-MAIL OU OUTRO MEIO ELETRONICO FORNECIDO PELO(S) INTERESSADOS(AS)

ANEXO VII

ANÁLISE DE RISCO;

SER RETIRADOS EM MÍDIA (PEN DRIVE OU CD) ou IMPRESSO NA CCSC, OU AINDA PODERÃO SER ENVIADO POR E-MAIL OU OUTRO MEIO ELETRONICO FORNECIDO PELO(S) INTERESSADOS(AS)



Estado do Amazonas
PREFEITURA MUNICIPAL DE TAPAUÁ

ANEXO VIII

**MODELO DE DECLARAÇÃO DE QUALIFICAÇÃO DE MICROEMPRESA
OU EMPRESA DE PEQUENO PORTE**

Em conformidade com o disposto na Lei Complementar nº 123/06, alterada pela LC 147/15, que dispõe sobre o tratamento diferenciado concedido para as microempresas e empresas de pequeno porte, nas licitações de bens, serviços e obras no âmbito da Administração Pública Municipal Direta e Indireta, a empresa....., inscrita no CNPJ sob o nº..... ..., legalmente representada por seu (qualificação do sócio), Sr. _____, RG _____ e CPF _____, participante do procedimento licitatório na modalidade de Concorrência Presencial nº/2024, **DECLARA**, sob as penas da lei, que a empresa acima nominada cumpre todos os requisitos legais para a qualificação como Microempresa (ou Empresa de Pequeno Porte), estando apta a usufruir do tratamento diferenciado e, na oportunidade, **DECLARA** que não se enquadra em nenhuma das vedações previstas no § 4º do artigo 3º da Lei Complementar nº 123 de 14 de dezembro de 2006.

TAPAUÁ, ____ de _____ de 2024

Sócio Administrador, Diretor ou Representante Legal
Carimbo de Identificação

Observação:

- 1) Esta declaração deverá ser apresentada junto ao credenciamento.**



Estado do Amazonas
PREFEITURA MUNICIPAL DE TAPAUÁ

ANEXO IX

FORMULÁRIO PADRONIZADO DE PROPOSTA
CONCORRÊNCIA PÚBLICA Nº XXX/2024

Razão Social:		
Endereço:		
Cidade: CEP: Fone/Fax:	Cidade: CEP: Fone/Fax:	Cidade: CEP: Fone/Fax:
E-mail institucional: CNPJ n.º		E-mail institucional: CNPJ n.º
E-mail pessoal (para fins de instrução):		E-mail pessoal (para fins de instrução):

Objeto: Escolha da proposta mais vantajosa para **XXXXXXXXXXXXXXXXXXXXXXXXXXXXXXXXXXXX**, conforme projetos, memoriais descritivos, planilhas orçamentárias e cronogramas físicos financeiros constantes do Anexo I deste edital, com fornecimento de toda a mão-de-obra, material, equipamentos, maquinários e ferramentas necessárias para a execução.

Valor global p/ extenso ()

Dados do representante da empresa que assinará o termo de contrato, conforme consta na procuração ou contrato social	
Nome:	
Cargo:	
Identidade – RG n.º:	Órgão expedidor:
CPF n.º:	
Data de Nascimento:	
Endereço residencial completo:	
Telefone(s):	
e-mail institucional:	
e-mail pessoal:	

1 - O prazo de eficácia desta proposta é de 60 (sessenta) dias, a contar da data da entrega de seu respectivo envelope (art. 64, § 3º, da Lei Federal n.º 8.666/93).

2 - A eficácia suspensiva dos recursos hierárquicos que forem interpostos no curso da licitação estender-se-á ao prazo de convocação previsto no art. 64, § 3º, da Lei Federal n.º 8.666/93.

Local e Data: _____ / _____ / _____ /2024	
Assinatura do(s) representante(s) legal(is):	

(Indicação do número do CNPJ)

OUTRAS DECLARAÇÕES:

1. Declaramos que o preço global por nós ofertado será para execução total da obra constantes dos Itens do presente edital, conforme todas as exigências do Memorial Descritivo e Planilhas Quantitativas e orçamentárias disponibilizados e descritos no item 1.1 deste Edital.



Estado do Amazonas
PREFEITURA MUNICIPAL DE TAPAUÁ

2. Declaramos que entregaremos a obra dentro do prazo, conforme estipulado em edital.
3. Declaramos que estamos de acordo os prazos, medições e condições de pagamentos constantes do edital e minuta de contrato.
4. Declaramos que o preço global da proposta compreende todas as despesas relativas à completa execução da obra projetados e especificados, fornecimento de todo o material e mão-de-obra necessários, encargos sociais, tributos, equipamentos, ferramentas, assistência técnica, administração, benefícios e licenças inerentes.
- 5. Declaramos que o BDI (Benefícios e Despesas Indiretas) adotado é de ____% (_____) por cento.**

À elevada consideração de V. S^a.

.....
Representante Legal



Estado do Amazonas
PREFEITURA MUNICIPAL DE TAPAUÁ

ANEXO X

MINUTA TERMO DE CONTRATO

**TERMO DE CONTRATO DE PRESTAÇÃO DE
SERVIÇOS Nº xx/2024 QUE ENTRE SI
CELEBRAM O (NOME DO ENTE
CONTRATANTE) E A EMPRESA,
NA FORMA ABAIXO:**

Aos ____ dias do mês de _____ do ano de dois mil e vinte e quatro (____/____/____), nesta cidade de TAPAUÁ-AM, na sede da PREFEITURA MUNICIPAL DE _____, situada na Rua _____, S/N, CEP _____ TAPAUÁ – AM, presentes o MUNICÍPIO DE xxxxxxxxxxxxxx- PREFEITURA MUNICIPAL, pessoa jurídica de direito público interno, inscrita no CNPJ sob o nº xxxxxxxxxxxxxxxxxxxx, doravante designado simplesmente CONTRATANTE, representado neste ato pelo Exmo. Prefeito de TAPAUÁ/AM, o Sr. _____, brasileiro, e domiciliado neste Município, na _____, TAPAUÁ/AM, portador da Cédula de Identidade RG sob o nº _____ SSP/AM, inscrito no CPF sob o nº _____, e, de outro lado, a empresa _____, inscrita no CNPJ sob o nº _____, daqui por diante denominada CONTRATADA, pessoa jurídica de direito privado, sediada à _____, nº _____, Bairro: _____, CEP: _____, neste ato representado por seu representante legal, o(a) Sr(a). _____, brasileiro, (casado ou solteiro), empresário(a), residente e domiciliado na cidade de, _____, com endereço na Rua/Av.....portador(a) da Cédula de Identidade RG sob o nº _____ SSP/AM, inscrito(a) no CPF sob o nº _____, em consequência do Concorrência Presencial nº ____/2024-CCSC, constante do Processo Administrativo nº ____/2024, e para o presente termo, na presença das testemunhas abaixo, é assinado o TERMO DE CONTRATO DE _____, que se regerá pelas normas da Lei nº 14.133, de 01 de abril de 2021, com suas alterações, e, ainda pelas cláusulas e condições seguintes:

CLÁUSULA PRIMEIRA - DO OBJETO: O presente contrato tem como objeto _____, conforme especificações do Anexo IV do Edital da Concorrência Presencial nº ____/20____, para atender às necessidades da _____.

PARÁGRAFO PRIMEIRO: Para todos os efeitos legais e melhor caracterização dos serviços a serem entregues, bem como para definir procedimentos e normas decorrentes das obrigações ora contraídas, integram este contrato, como se nele estivessem transcritos, com todos os seus anexos, os seguintes documentos: Proposta de Preços da CONTRATADA e Projeto Básico e outros documentos que embasam a Concorrência Presencial nº .../...20XX, no qual saiu vencedor(a) o(a) Contratado(a).

PARÁGRAFO SEGUNDO: Os serviços contratados por força deste Termo de Contrato, bem como seus quantitativos, são os descritos no Anexo IV.

CLÁUSULA SEGUNDA - DO REGIME DE EXECUÇÃO: Os serviços ora contratados serão adquiridos fornecidos por preço unitário (por item) mediante pagamento dos serviços efetivamente realizados e conferidos por servidor indicado.



Estado do Amazonas
PREFEITURA MUNICIPAL DE TAPAUÁ

CLÁUSULA TERCEIRA - DA FISCALIZAÇÃO DO CONTRATO: A fiscalização da contratação será exercida por um(a) servidor(a) da Administração designado(a) por meio de Portaria, para exercer ampla, irrestrita e permanente fiscalização de todas as fases de execução de prestação dos serviços da CONTRATADA, devendo anotar em registro próprio todas as ocorrências relacionadas com a execução do contrato, determinando o que for necessário a regularização das faltas ou defeitos observados.

PARÁGRAFO PRIMEIRO: A CONTRATADA declara aceitar integralmente todos os métodos e processos de inspeção, verificação e controle a serem adotados pelo CONTRATANTE.

PARÁGRAFO SEGUNDO: A existência e atuação da fiscalização do CONTRATANTE, em nada restringe a responsabilidade única, integral e exclusiva da CONTRATADA, no que concerne aos serviços contratados e às consequências e implicações, próximas ou remotas.

PARÁGRAFO TERCEIRO: O acompanhamento e a fiscalização desse Contrato ficarão a cargo do servidor(a) Sr(a). xxxxxxxxxxxxxxxxxxxxxxxx, Portaria nº xxxx/2024 – GP/PMC, designado para este fim, o qual deverá assinar Declaração e Termo de Responsabilidade.

PARÁGRAFO QUARTO: O fiscal do contrato anotará em registro próprio todas as ocorrências relacionadas com a execução do contrato, indicando dia, mês e ano, bem como o nome dos funcionários eventualmente envolvidos, determinando o que for necessário à regularização das falhas ou erros observados e encaminhando os apontamentos à autoridade competente para as providências cabíveis.

PARÁGRAFO QUINTO: A fiscalização de que trata este item não exclui nem reduz a responsabilidade do(a) CONTRATADO(A), inclusive, perante terceiros, por qualquer irregularidade, ainda que resultante de imperfeições técnicas, vícios redibitórios, ou emprego de material inadequado ou de qualidade inferior, e, na ocorrência desta, não implica em corresponsabilidade da Administração ou de seus agentes e prepostos.

PARÁGRAFO SEXTO: As decisões e providências que ultrapassarem a competência do(a) servidor(a) designado(a) para exercer a função de fiscal do contrato deverão ser solicitadas a seus superiores em tempo hábil para a adoção de medidas convenientes.

PARÁGRAFO SÉTIMO: A contratada é obrigada a manter preposto, aceito pela Administração, no local de serviço, para representá-lo na execução do contrato.

CLÁUSULA QUARTA – DO VALOR E DA FORMA DE PAGAMENTO: O valor global do presente Termo de Contrato é de R\$ xxxxxxxx (xxxxxxxxxxxxxx), que será pago de acordo com a ordem de serviço.

PARÁGRAFO PRIMEIRO: O prazo para pagamento e demais condições a ele referentes encontram-se no Edital. A Nota Fiscal deverá conter a descrição dos serviços prestados, e ainda número da Concorrência Presencial e número do Contrato.

PARÁGRAFO SEGUNDO: Para pagamento, a empresa deverá apresentar ao setor competente da Prefeitura Municipal, a nota fiscal com os seguintes documentos:

- a) Requerimento solicitando o pagamento da Nota Fiscal;
- b) Nota Fiscal e/ou Fatura dos Documentos do (s) equipamento (s) prestado (s), acompanhadas das respectivas Notas de execução dos serviços, se for o caso;
- c) Prova de Regularidade com o FGTS (CRF – Certidão de Regularidade de Situação, expedido pela Caixa Econômica Federal) dentro de seu período de validade;
- d) Prova de Regularidade com as Fazendas Municipal e Estadual, relativa à sede ou domicílio do proponente, dentro de seu período de validade;



Estado do Amazonas
PREFEITURA MUNICIPAL DE TAPAUÁ

- e) Prova de Regularidade perante a Justiça do Trabalho, mediante a apresentação de Certidão Negativa de Débitos Trabalhistas (Lei nº 12.440, de 07 de julho de 2011), em validade.
- f) Prova de regularidade para com a Fazenda Federal através de Certidão Conjunta de Débitos relativos a Tributos Federais e à Dívida Ativa da União, conforme Decreto Federal nº 5.512 de 15/08/2005, admitindo-se que seja emitida via Internet, no original, em validade;
- g) Certidões Negativas de Falência e Recuperação Judicial (conforme Lei nº 11.101/05), expedida pela Central de Certidões do Tribunal de Justiça ou órgão equivalente do domicílio ou da sede do proponente, em validade;

PARÁGRAFO TERCEIRO: A inadimplência da CONTRATADA quanto aos recolhimentos dos encargos previdenciários, autoriza o CONTRATANTE, na ocasião do pagamento, a retenção das importâncias devidas, como garantia, até a comprovação perante a fiscalização, da quitação da dívida, na forma do parágrafo primeiro, do art. 31, da Lei nº 8.212/91 c/c o art. 195, § 3º, da CFB.

CLÁUSULA QUINTA – DA DESPESA E DOS CRÉDITOS ORÇAMENTÁRIOS: A despesa orçamentária da execução deste contrato correrá à conta da Natureza da Despesa xxxx – xxxxxxxxxxxx, da Atividade [_____] – [_____] da Aplicação dos Recursos Públicos, conforme Nota(s) de Empenho n.º _____, de ____/____/____.

CLÁUSULA SEXTA – DOS PRAZOS DE EXECUÇÃO: A CONTRATADA deverá atender ao pedido do serviço efetuado pela Secretaria de xxxxxxxx, contados do recebimento da respectiva autorização, admitida prorrogação.

CLÁUSULA SÉTIMA – DA VIGÊNCIA E DA EFICÁCIA: O prazo de vigência deste contrato será de XX (XXX) meses, iniciando no dia ____ de ____ de 20xx e terminando no dia xx/xx/20xx, podendo ser prorrogado conforme necessidade e interesse público. Na contagem do prazo será excluído o dia do começo e incluído o do vencimento.

PARÁGRAFO PRIMEIRO: Este contrato possui eficácia perante terceiros após a publicação do seu extrato no Diário Oficial dos Municípios do Amazonas, imprensa oficial do município de xxxxxxxx.

PARÁGRAFO SEGUNDO: O início dos serviços, objeto deste contrato, ocorrerá imediatamente após o recebimento da ordem de serviço pela CONTRATADA, emitida pelo CONTRATANTE, a partir de ____ de ____ de ____.

CLÁUSULA OITAVA - DAS OBRIGAÇÕES DA CONTRATADA: A CONTRATADA é obrigada a adotar todas as medidas preventivas necessárias para evitar danos a terceiros, em consequência da execução dos trabalhos, (ou na entrega e transporte das mercadorias), inclusive as que possam afetar os serviços a cargo de concessionários.

PARÁGRAFO PRIMEIRO: A CONTRATADA é obrigada a reparar, corrigir, remover ou substituir, às suas expensas, no todo ou em parte, o objeto do contrato em que se verificarem vícios, defeitos ou incorreções resultantes da execução/transporte ou de materiais empregados.

PARÁGRAFO SEGUNDO: A CONTRATADA deverá cumprir todas as obrigações constantes no Edital, seus anexos e sua proposta, assumindo exclusivamente seus os riscos e as despesas decorrentes da boa e perfeita execução do objeto e, ainda:

- I. Efetuar a entrega dos serviços, conforme especificações, prazo e local constantes no Edital e seus anexos,
- II. Substituir, reparar ou corrigir, às suas expensas, no prazo fixado no Projeto Básico, os serviços com falhas;



Estado do Amazonas
PREFEITURA MUNICIPAL DE TAPAUÁ

- III. Comunicar à CONTRATANTE, no prazo máximo de **24 (vinte e quatro) horas** que antecede a data dos serviços, os motivos que impossibilitem o cumprimento das obrigações assumidas;
- IV. Manter, durante toda a execução do contrato, em compatibilidade com as obrigações assumidas, todas as condições de habilitação e qualificação exigidas na licitação;
- V. Indicar preposto para representá-la durante a execução do contrato.
- VI. Observar rigorosamente as normas técnicas em vigor, as especificações e demais documentos fornecidos pelo Ministério da Saúde, bem como as cláusulas do Contrato a ser firmado;
- VII. Responsabilizar-se por todas as despesas decorrentes da execução dos serviços, inclusive as despesas de embarque e transporte, de embalagens, de frete e seguro, e, eventuais perdas ou danos;
- VIII. Responder integralmente por perdas e danos que vier a causar ao Município de xxxxxxx-xxx ou a terceiros em razão de ação ou omissão dolosa ou culposa, sua ou dos seus prepostos, independentemente, de outras cominações editalícias ou legais a que estiver sujeito;
- IX. Responsabilizar-se pelos ônus resultantes de quaisquer ações, demandas, custos e despesas decorrentes de danos, ocorridos por culpa sua ou de qualquer de seus empregados e prepostos, obrigando-se, igualmente, por quaisquer responsabilidades decorrentes de ações judiciais movidas por terceiros, que lhe venham a ser exigidas por força da lei, ligadas ao cumprimento do Edital;

PARÁGRAFO TERCEIRO: A CONTRATADA deverá responder por quaisquer danos, perdas ou prejuízos causados à CONTRATANTE, por dolo ou culpa, bem como por aqueles que venham a ser causados por seus prepostos;

PARÁGRAFO QUARTO: Relatar ao CONTRATANTE toda e qualquer irregularidade observada em virtude do serviço e prestar todos os esclarecimentos que forem solicitados, prontamente;

PARÁGRAFO QUINTO: Credenciar junto à Prefeitura xxxxxxx um Preposto para prestar esclarecimentos e atender às reclamações que porventura surgirem durante a execução do contrato;

PARÁGRAFO SEXTO: Responsabilizar-se por todas as providências e obrigações estabelecidas na legislação específica de acidente de trabalho, bem como por todas as despesas decorrentes do serviço de impresso tais como: salários, seguro de acidentes, taxas, impostos e contribuições, indenizações, vales-transportes, vales-refeições, e outras que porventura venham a ser criadas e exigidas por Lei;

PARÁGRAFO SÉTIMO: Responsabilizar-se por quaisquer ações judiciais movidas por terceiros, que lhe venham a ser exigidas por força de Lei, ligadas ao cumprimento do contrato;

PARÁGRAFO OITAVO: Fornecer a seus empregados todos os Equipamentos de Proteção Individual – EPI, exigidos pela Secretaria de Segurança e Medicina do Trabalho – SSMT do MTE, bem como cumprir todas as normas sobre medicina e segurança do trabalho;

PARÁGRAFO NONO: Observar e adotar todas as normas de segurança e prevenção, recomendadas por Lei;

PARÁGRAFO DÉCIMO: Manter durante toda a execução do contrato, em compatibilidade com as demais obrigações assumidas, todas as condições de habilitação e qualificação exigidas no processo licitatório;



Estado do Amazonas
PREFEITURA MUNICIPAL DE TAPAUÁ

PARÁGRAFO DÉCIMO PRIMEIRO: Responder pelos danos causados diretamente à Administração ou aos produtos do CONTRATANTE, ou ainda a terceiros, durante a execução deste contrato;

PARÁGRAFO DÉCIMO SEGUNDO: Fiscalizar regularmente os seus empregados designados para a prestação dos serviços para verificar as condições em que o serviço está sendo executado;

PARÁGRAFO DÉCIMO TERCEIRO: Arcar com as despesas decorrentes de qualquer infração cometida por seus empregados quanto ao objeto deste contrato;

PARÁGRAFO DÉCIMO QUARTO: Cuidar para que o preposto indicado mantenha permanente contato com a unidade responsável pela fiscalização do contrato e adote as providências requeridas relativas ao serviço pelos empregados;

PARÁGRAFO DÉCIMO QUINTO: Sujeitar às demais obrigações descritas nas Especificações Técnicas – Anexo xx da Concorrência Presencial nº [____/20____].

CLÁUSULA NONA – DAS OBRIGAÇÕES DA CONTRATANTE: São obrigações da CONTRATANTE:

- I. Receber os serviços no prazo e condições estabelecidas no Termo de Referência e Edital;
- II. Verificar minuciosamente, a conformidade do objeto recebido provisoriamente com as especificações constantes do Edital e da proposta, para fins de aceitação e recebimento definitivo;
- III. Comunicar à Contratada, por escrito, sobre imperfeições, falhas ou irregularidades verificadas no objeto fornecido, para que seja substituído, reparado ou corrigido;
- IV. Acompanhar e fiscalizar o cumprimento das obrigações da CONTRATADA, através de servidor especialmente designado;
- V. Efetuar o pagamento à CONTRATADA no valor correspondente ao fornecimento do objeto, no prazo e forma estabelecidos no Projeto Básico e Edital;
- VI. A Administração não responderá por quaisquer compromissos assumidos pela CONTRATADA com terceiros, ainda que vinculados à execução do presente Termo de Contrato, bem como por qualquer dano causado a terceiros em decorrência;

CLÁUSULA DÉCIMA - DAS RESPONSABILIDADES DA CONTRATADA: A CONTRATADA é única, integral e exclusiva responsável, em qualquer caso, por todos os danos e prejuízos, de qualquer natureza, causados direta ou indiretamente ao CONTRATANTE ou a terceiros, decorrentes de sua culpa ou dolo na execução dos serviços ou na entrega dos produtos, objeto deste contrato e quaisquer que tenham sido as medidas preventivas adotadas, respondendo por si e seus sucessores, não excluindo ou reduzindo essa responsabilidade da fiscalização ou o acompanhamento pelo CONTRATANTE.

PARÁGRAFO PRIMEIRO: A CONTRATADA é também responsável por todos os encargos e obrigações concernentes a legislação social, trabalhista, tributária, fiscal, comercial, securitária, previdenciária que resultem ou venham a resultar a execução deste contrato, bem como por todas as despesas decorrentes da entrega de eventuais trabalhos em horários extraordinários (diurno e noturno), despesas com instalações e equipamentos necessários aos produtos e, em suma, todos os gastos e encargos com material e mão de obra necessária à conclusão dos serviços.

PARÁGRAFO SEGUNDO: A CONTRATADA obriga-se a afastar qualquer empregado ou funcionários seu, do local dos serviços, cuja presença, a juízo da FISCALIZAÇÃO, seja considerada prejudicial ao bom andamento, regularidade e perfeição deles.

PARÁGRAFO TERCEIRO: A inadimplência da CONTRATADA, com referência aos encargos decorrentes da legislação mencionadas neste contrato, não transfere ao CONTRATANTE a



Estado do Amazonas
PREFEITURA MUNICIPAL DE TAPAUÁ

responsabilidade de seu pagamento, nem pode onerar o objeto do contrato ou restringir a regularização e o uso do equipamento reparado.

PARÁGRAFO QUARTO: Os danos ou prejuízos deverão ser ressarcidos ao CONTRATANTE, no prazo máximo de 48 (quarenta e oito) horas, contados da notificação à CONTRATADA, do ato administrativo que lhes ficar o valor, sob pena de multa.

CLÁUSULA DÉCIMA PRIMEIRA - DA GARANTIA DOS SERVIÇOS PRESTADOS: A CONTRATADA garante a entrega dos serviços, conforme estipulado no Projeto Básico, e de acordo com as especificações, comprometendo-se a substituir, ou reparar os serviços que estejam em desacordo com o acordado, ou a corrigir qualquer efeito que se verifique no prazo de 24 horas da data de entrega deles.

PARÁGRAFO ÚNICO: O CONTRATANTE é obrigado a rejeitar, no todo ou em parte, os serviços executados em desacordo com o contrato.

CLÁUSULA DÉCIMA SEGUNDA- DO REAJUSTAMENTO EM SENTIDO ESTRITO: Nos contratos de **serviços contínuos, observado o interregno mínimo de 1 (um) ano, o critério de reajustamento de preços será por reajustamento em sentido estrito**, quando não houver regime de dedicação exclusiva de mão de obra ou predominância de mão de obra, **mediante previsão de índices específicos ou setoriais**.

PARÁGRAFO PRIMEIRO: O valor do contrato será **fixo e irreajustável**, porém, poderá ser corrigido anualmente mediante requerimento da contratada, após o período mínimo de um ano, contado a partir da data limite do orçamento estimado, pela variação do **IGP-M (Índice Geral de Preços do Mercado)**, tomando-se por base a data da apresentação da proposta;

PARÁGRAFO SEGUNDO: Os preços propostos serão reajustados pelo Índice Geral de Preços do Mercado, ou quando ocorrerem motivos de força maior que desequilibrem a equação econômica e financeira do Contrato, situação que deverá ser apontada e comprovada pela CONTRATADA, para que a Prefeitura Municipal de TAPAUÁ/AM examine e decida pelo reajustamento excepcional, fora do prazo acima estabelecido.

PARÁGRAFO TERCEIRO: A periodicidade do reajuste é anual, aplicado somente aos pagamentos de valores referentes a eventos físicos realizados a partir do 1º (primeiro) dia imediatamente subsequente ao término do 12º (décimo segundo) mês e, assim, sucessivamente, contado desde a data da apresentação da proposta e de acordo com a vigência do contrato.

PARÁGRAFO QUARTO: Após a aplicação do reajuste nos termos deste documento, o novo valor da parcela ou saldo contratual terá vigência e passará a ser praticado, pelo próximo período de 01 (um) ano, sem reajuste adicional e, assim, sucessivamente, durante a existência jurídica do contrato.

PARÁGRAFO QUINTO: O reequilíbrio econômico deverá ser precedido de pesquisa de preços prévia no mercado, banco de dados, índices ou tabelas oficiais e/ou outros meios disponíveis que assegurem o levantamento adequado das condições de mercado, envolvendo todos os elementos materiais para fins de guardar a justa remuneração do objeto contratado e no embasamento da decisão de deferir ou rejeitar o pedido.

CLÁUSULA DÉCIMA TERCEIRA – DAS PENALIDADES: Em caso de inexecução total ou parcial, execução imperfeita ou qualquer inadimplemento ou infração contratual a CONTRATADA, sem prejuízo das responsabilidades civil ou criminal, ficará a CONTRATADA sujeita às sanções previstas na Lei Federal nº 14.133/2021.

PARÁGRAFO PRIMEIRO: As penas acima referidas serão impostas pela autoridade competente, assegurado à CONTRATADA a prévia e ampla defesa, na via administrativa.

PARÁGRAFO SEGUNDO: DAS PENAS - Serão aplicadas as seguintes penas, sem prejuízo das penalidades estabelecidas no Termo de Referência e no Instrumento Convocatório:



Estado do Amazonas
PREFEITURA MUNICIPAL DE TAPAUÁ

- I. Advertência por escrito;*
- II. Multa de 2% (dois por cento) por dia de atraso ou por ocorrência, até o limite de 20% (vinte por cento) sobre o valor total do contrato, recolhida no prazo máximo de 5 (cinco) dias úteis, uma vez comunicada oficialmente;*
- III. Multa de 20% (vinte por cento) sobre o valor total contratado, no caso de inexecução do objeto contratado, recolhida no prazo de 5 (cinco) dias úteis, contado da comunicação oficial;*
- IV. Suspensão temporária de participação em licitação e impedimento de contratar como órgão contratante, por prazo não superior a 2 (dois) anos;*
- V. Declaração de inidoneidade para licitar com a Administração Pública, enquanto perdurarem os motivos determinantes da punição, ou até que seja promovida a reabilitação perante a própria autoridade que aplicou a penalidade.*

CLÁUSULA DÉCIMA QUARTA - DA EXTINÇÃO CONTRATUAL: O presente contrato poderá ser extinto quando:

I – Determinada por ato unilateral e escrito da Administração, exceto no caso de descumprimento decorrente de sua própria conduta;

II - Consensual, por acordo entre as partes, por conciliação, por mediação ou por comitê de resolução de disputas, desde que haja interesse da Administração;

III - determinada por decisão arbitral, em decorrência de cláusula compromissória ou compromisso arbitral, ou por decisão judicial.

§ 1º A extinção determinada por ato unilateral da Administração e a extinção consensual deverão ser precedidas de autorização escrita e fundamentada da autoridade competente e reduzidas a termo no respectivo processo.

§ 2º Quando a extinção decorrer de culpa exclusiva da Administração, o contratado será ressarcido pelos prejuízos regularmente comprovados que houver sofrido e terá direito a:

I - Devolução da garantia;

II - Pagamentos devidos pela execução do contrato até a data de extinção;

III - pagamento do custo da desmobilização.

CLÁUSULA DÉCIMA QUINTA - DA CESSÃO: O presente contrato não poderá ser objeto de cessão ou transferência total ou parcial, a não ser com prévia e expressa anuência do CONTRATANTE e sempre mediante instrumento próprio a ser publicado no Diário Oficial dos Municípios do Estado do Amazonas.

PARÁGRAFO PRIMEIRO: O cessionário ficará sub-rogado em todas as responsabilidades, obrigações e direitos do cedente.

PARÁGRAFO SEGUNDO: O pedido de cessão deverá ser formulado por escrito e devidamente fundamentado, cabendo à CONTRATADA indicar e comprovar as razões de força maior que impossibilitem o cumprimento do contrato.

PARÁGRAFO TERCEIRO: O cessionário indicado deverá atender a todas as exigências relacionadas com a sua capacidade e idoneidade e preencher todos os requisitos estabelecidos no edital e na legislação específica.

CLÁUSULA DÉCIMA SEXTA - RECONHECIMENTO DOS DIREITOS DO CONTRATANTE: A rescisão determinada por ato unilateral da CONTRATANTE acarreta as seguintes consequências,



Estado do Amazonas
PREFEITURA MUNICIPAL DE TAPAUÁ

sem prejuízo das sanções pertinentes, reconhecendo a CONTRATADA, desde já, os direitos do CONTRATANTE de:

1. Assunção imediata do objeto deste contrato no estado em que se encontrar, por ato seu;
2. Ocupação e utilização se forem o caso, do local, instalações, equipamentos, material e pessoal envolvidos na execução deste contrato;
3. Retenção dos créditos decorrentes do contrato, até o limite dos prejuízos causados ao CONTRATANTE.

CLÁUSULA DÉCIMA SÉTIMA - DOS RECURSOS: Contra as decisões que tiverem sido aplicadas as penalidades, a CONTRATADA poderá, sempre sem efeito suspensivo:

1. Interpor recursos para a autoridade imediatamente superior, no prazo de 05 (cinco) dias úteis da ciência que tiver da decisão que aplicar as penalidades de advertência e multa;
2. Interpor recurso para a autoridade imediatamente superior, no prazo de 05 (cinco) dias úteis da publicação do Diário Oficial dos Municípios do Estado do Amazonas da decisão de suspensão do direito de licitar, impedimento de contratar ou rescindir administrativamente o contrato;
3. Formular pedido de reconsideração à autoridade que aplicou a sanção de declaração de inidoneidade para licitar ou contratar, no prazo de 10 (dez) dias úteis da publicação no Diário oficial dos Municípios do Estado do Amazonas.

CLÁUSULA DÉCIMA OITAVA - DA ALTERAÇÃO DOS CONTRATOS E DOS PREÇOS: Os contratos poderão ser alterados, de acordo com o art. 124 da Lei Federal nº 14.133/2021, com as devidas justificativas, nos seguintes casos.

I - Unilateralmente pela Administração:

- a) Quando houver modificação do projeto ou das especificações, para melhor adequação técnica a seus objetivos;
- b) Quando for necessária a modificação do valor contratual em decorrência de acréscimo ou diminuição quantitativa de seu objeto, nos limites permitidos por esta Lei;

II - Por acordo entre as partes:

- a) Quando conveniente a substituição da garantia de execução;
- b) Quando necessária a modificação do regime de execução da obra ou do serviço, bem como do modo de fornecimento, em face de verificação técnica da inaplicabilidade dos termos contratuais originários;
- c) Quando necessária a modificação da forma de pagamento por imposição de circunstâncias supervenientes, mantido o valor inicial atualizado e vedada a antecipação do pagamento em relação ao cronograma financeiro fixado sem a correspondente contraprestação de fornecimento de bens ou execução de obra ou serviço;
- d) Para restabelecer o equilíbrio econômico-financeiro inicial do contrato em caso de força maior, caso fortuito ou fato do príncipe ou em decorrência de fatos imprevisíveis ou previsíveis de consequências incalculáveis, que inviabilizem a execução do contrato tal como pactuado, respeitada, em qualquer caso, a repartição objetiva de risco estabelecida no contrato.

PARÁGRAFO PRIMEIRO: Se forem decorrentes de falhas de projeto, as alterações de contratos de obras e serviços de engenharia ensejarão apuração de responsabilidade do responsável técnico e adoção das providências necessárias para o ressarcimento dos danos causados à Administração.



Estado do Amazonas
PREFEITURA MUNICIPAL DE TAPAUÁ

PARÁGRAFO SEGUNDO: Será aplicado o disposto na alínea “d” do inciso II do caput deste artigo às contratações de obras e serviços de engenharia, quando a execução for obstada pelo atraso na conclusão de procedimentos de desapropriação, desocupação, servidão administrativa ou licenciamento ambiental, por circunstâncias alheias ao contratado.

CLÁUSULA DÉCIMA NONA - DA DOCUMENTAÇÃO: A CONTRATADA e seus representantes legais apresentarão neste ato os documentos comprobatórios de suas condições jurídico-pessoais indispensáveis à lavratura do presente, inclusive a Certificação de Regularidade dos órgãos fiscais e previdenciários públicos, a que estiver vinculada.

CLÁUSULA VIGÉSIMA - DA PUBLICAÇÃO: O extrato do presente instrumento será publicado no Diário Oficial dos Municípios do Amazonas, pelo Município de XXXXX.

CLÁUSULA VIGÉSIMA PRIMEIRA - CLÁUSULA ESSENCIAL: Constitui, também, cláusula essencial do presente contrato, de observância obrigatória por parte da CONTRATADA, a impossibilidade, perante o CONTRATANTE, de exceção de inadimplemento, como fundamento para a unilateral interrupção da prestação de serviços, ou da entrega dos itens.

CLÁUSULA VIGÉSIMA SEGUNDA - NORMAS APLICÁVEIS: O presente contrato reger-se-á por toda a legislação aplicável à espécie, e, ainda pelas disposições que a complementarem, cujas normas, desde já, estendem-se como integrantes do presente pacto, especialmente as leis apontadas no preâmbulo do certame que originou o presente contrato, especialmente a Lei nº LEI Nº 14.133, DE 1º DE ABRIL DE 2021 e suas alterações, a Lei Complementar nº 123, de 14/12/2006, alterada pela LC 147/2014 e LC 155/2016 e DECRETO MUNICIPAL nº 019/2024, de 09 de abril de 2024, e ainda, a legislação referente aos Planos Econômicos do Governo Federal que atinjam as cláusulas econômicas deste contrato, declarando a CONTRATADA conhecer todas essas normas, e concordando em sujeitar-se às estipulações, sistemas de penalidades e demais regras delas constantes, mesmo que não expressamente transcritas no presente instrumento.

CLÁUSULA VIGÉSIMA TERCEIRA - DA OBSERVÂNCIA À LEI GERAL DE PROTEÇÃO DE DADOS PESSOAIS: É vedado às partes a utilização de todo e qualquer dado pessoal repassado em decorrência da execução contratual para finalidade distinta daquela do objeto deste instrumento, sob pena de responsabilização administrativa, civil e criminal.

PARÁGRAFO PRIMEIRO: As partes se comprometem a manter sigilo e confidencialidade de todas as informações – em especial os dados pessoais e os dados pessoais sensíveis – repassados em decorrência da execução contratual, em consonância com o disposto na Lei nº 13.709/2018 (Lei Geral de Proteção de Dados Pessoais - LGPD), sendo vedado o repasse das informações a outras empresas ou pessoas, salvo aquelas decorrentes de obrigações legais ou para viabilizar o cumprimento do instrumento contratual.

PARÁGRAFO SEGUNDO: As partes responderão administrativa e judicialmente caso causarem danos patrimoniais, morais, individuais ou coletivos, aos titulares de dados pessoais repassados em decorrência da execução contratual, por inobservância à Lei Geral de Proteção de Dados.

PARÁGRAFO TERCEIRO: O(A) CONTRATADO(A) declara que tem ciência da existência da Lei Geral de Proteção de Dados e se compromete a adequar todos os procedimentos internos ao disposto na legislação com o intuito de proteger os dados pessoais repassados pelo CONTRATANTE.

PARÁGRAFO QUARTO: O(A) CONTRATADO(A) fica obrigada a comunicar ao CONTRATANTE em até 24 (vinte e quatro) horas qualquer incidente de acessos não autorizados aos dados pessoais, situações acidentais ou ilícitas de destruição, perda, alteração, comunicação ou



Estado do Amazonas
PREFEITURA MUNICIPAL DE TAPAUÁ

qualquer forma de tratamento inadequado ou ilícito, bem como adotar as providências dispostas no art. 48 da Lei Geral de Proteção de Dados.

PARÁGRAFO QUINTO: O(A) CONTRATADO(A) declara expressamente que autoriza o MUNICÍPIO-CONTRATANTE a utilização dos dados pessoais de seus representantes legais nas publicações necessárias ao cumprimento da execução do objeto deste Contrato, pertinentes ao princípio constitucional da publicidade dos atos públicos.

CLÁUSULA VIGÉSIMA QUARTA – DO FORO: Fica eleito o foro da Comarca de xxxxxx-AM, com renúncia expressa de qualquer outro, para dirimir quaisquer dúvidas ou questões oriundas da interpretação e execução deste instrumento. E por estarem justos e convencionados, firmam este instrumento em 02 (duas) vias de igual teor e forma e para um só efeito, na presença das testemunhas abaixo firmadas.

TAPAUÁ/AM, ____ de _____ de 2024

Prefeito Municipal de XXXXXXXXXXXXXXXX
Contratante

FORNECEDOR/PRESTADOR DE SERVIÇOS
XXXXXXXXXXXXXXXXXX
Procurador Legal e/ou Sócio Administrador

TESTEMUNHAS:

NOME:

RG N°

CPF N°

ASSINATURA:

NOME:

RG N°

CPF N°

ASSINATURA:



Estado do Amazonas
PREFEITURA MUNICIPAL DE TAPAUÁ

ANEXO XI

TERMO DE CREDENCIAMENTO

Através do presente, credenciamos o(a) Sr.(a), portador(a) do RG nºe do CPF nº....., a participar da licitação instaurada pelo órgão contratante, na modalidade Concorrência Presencial nº/2024, na qualidade de representante legal, outorgando-lhe poderes para pronunciar-se em nome da empresa ..., bem como formular propostas, ofertar lances verbais, renunciar direitos, desistir de recursos, enfim, praticar todos os demais atos inerentes ao presente certame.

....., ... de ... de 2024.

.....
Sócio Administrador ou Diretor
Carimbo de Identificação

Observação:

- 1) Trazer este documento fora dos envelopes.**
- 2) A assinatura (firma) deverá estar reconhecida em cartório competente.**

=====

ANEXO XII

**DECLARAÇÃO DE CUMPRIMENTO DOS REQUISITOS
DA PROPOSTA DE PREÇOS E DE HABILITAÇÃO**

A (razão social da empresa), pessoa jurídica de direito privado, inscrita no CNPJ sob o nº, localizada na cidade decom endereço....., DECLARA, sob as penas da lei, que cumpre todos os requisitos exigidos no Edital quanto à Proposta de Preços e à Habilitação, especialmente, em relação às condições de qualificação jurídica, técnica, econômico-financeira e regularidade fiscal e trabalhista.

DECLARA, ainda, estar ciente que a falta de atendimento a qualquer exigência para habilitação constante do Edital, ensejará a reparação civil das perdas e danos a Declarante.

....., ... de de 2024.

.....
Sócio Administrador, Diretor ou Representante Legal
Carimbo de Identificação

Observação:

- 1) Esta declaração deverá ser apresentada junto com o credenciamento.**
- 2) Trazer este documento fora dos envelopes.**
- 3) Trazer este documento fora dos envelopes.**



Estado do Amazonas
PREFEITURA MUNICIPAL DE TAPAUÁ

ANEXO XIII

DECLARAÇÃO DE ELABORAÇÃO INDEPENDENTE DA PROPOSTA

[IDENTIFICAÇÃO COMPLETA DO REPRESENTANTE DA LICITANTE], como representante devidamente constituído de [IDENTIFICAÇÃO COMPLETA DA LICITANTE] (doravante denominado [Licitante]), para fins do disposto no item [completar] do Edital [COMPLETAR COM IDENTIFICAÇÃO DO EDITAL], declara, sob as penas da lei, em especial o art. 299 do Código Penal Brasileiro, que:

- a) A Proposta em anexo foi elaborada de maneira independente pelo [Nome da Licitante], e que o conteúdo da proposta inclusa não foi, no todo ou em parte, direta ou indiretamente, informado, discutido ou recebido por outro participante potencial ou de fato da [IDENTIFICAÇÃO DA LICITAÇÃO], por qualquer meio ou por qualquer pessoa;
- b) A intenção de apresentar a Proposta anexa não foi informado, discutido ou recebido de qualquer outro participante potencial ou de fato da [IDENTIFICAÇÃO DA LICITAÇÃO], por qualquer meio ou por qualquer pessoa;
- c) Que não tentou, por qualquer meio ou por qualquer pessoa, influenciar na decisão de qualquer outro participante potencial ou de fato da [IDENTIFICAÇÃO DA LICITAÇÃO], quanto a participar ou não da referida licitação;
- d) Que o conteúdo da Proposta inclusa não será, no todo ou em parte, direta ou indiretamente, comunicado ou discutido com qualquer outro participante potencial ou de fato da [IDENTIFICAÇÃO DA LICITAÇÃO], antes da adjudicação do objeto da referida licitação;
- e) Que o conteúdo da proposta anexa não foi, no todo ou em parte, direta ou indiretamente, informado, discutido ou recebido de qualquer integrante de [Órgão Licitante] antes da abertura oficial das propostas; e
- f) Que está plenamente ciente do teor e da extensão desta declaração e que detém plenos poderes e informações para firmá-la.

_____TAPAUÁ, ____ de _____ de 2024.

.....
Sócio Administrador, Diretor ou Representante Legal
Carimbo de Identificação

Observação: Esta declaração deverá ser apresentada na fase de credenciamento.



PROJETO BÁSICO: 05/2024 – Secretaria de Obras, Habitação e Urbanismo do Município de Tapauá

**OBRAS E SERVIÇOS DE CONTENÇÃO DE EROSÃO PARA
INTERLIGAÇÃO DE VIAS DE ACESSO COM PAVIMENTAÇÃO.**

JUNHO/2024

SUMÁRIO

1.	OBJETO	4
2.	FUNDAMENTAÇÃO DA CONTRATAÇÃO	5
3.	DESCRIÇÃO DA SOLUÇÃO COMO UM TODO CONSIDERANDO O CICLO DE VIDA DO OBJETO	5
4.	REQUISITOS DA CONTRATAÇÃO	6
5.	MODELO DE EXECUÇÃO DO OBJETO	19
6.	MODELO DE GESTÃO DO CONTRATO.....	26
7.	CRITÉRIOS DE MEDIÇÃO E PAGAMENTO	35
8.	FORMA E CRITÉRIOS DE SELEÇÃO DO CONTRATADO	39
9.	ESTIMATIVA DO VALOR DA CONTRATAÇÃO	44
10.	ADEQUAÇÃO ORÇAMENTÁRIA.....	44
11.	LOCAL, RECEBIMENTO PROVISÓRIO E DEFINITIVO	44
12.	GARANTIA DO OBJETO	46
13.	FORMAS, CONDIÇÕES E PRAZO DE PAGAMENTO, BEM COMO CRITÉRIOS DE REAJUSTE	47
14.	OBRIGAÇÕES	52
15.	SIGILO, CONFIDENCIALIDADE E COMPROMISSO	64
16.	PROGRAMA DE INTEGRIDADE	65
17.	SANÇÕES.....	66



18.	ANEXOS	74
19.	DISPOSIÇÕES GERAIS	75
20.	DECLARAÇÃO, ELABORAÇÃO E APROVAÇÃO	76

1. OBJETO

Contratação de Empresa de Engenharia para Obras e Serviços de Contenção de Erosão para Interligação de Vias de Acesso No Município De Tapauá/Am.

- 1.1. O objeto desta **Concorrência Presencial** tem a natureza de obra de engenharia, cujos padrões de desempenho e qualidade podem ser objetivamente definidos pelo edital, por meio de especificações usuais de mercado, conforme art. 6º, XII, da Lei nº 14.133/2021 que justifica a escolha por esta modalidade.
- 1.2. A contratação em questão se trata de obra e serviço de engenharia visto que: os serviços a serem executados apresentam baixo grau de complexidade técnica;
 - i. os serviços a serem executados apresentam baixo grau de complexidade técnica;
 - ii. são executadas corriqueiramente pela administração;
 - iii. os métodos construtivos, equipamentos e materiais utilizados para sua feitura são frequentemente empregados;
 - iv. os padrões de desempenho e qualidade são aferidos através de especificações técnicas usuais (entre estas destaca-se as elaboradas pelo DNIT);
 - v. existem diversas empresas aptas a se habilitarem no certame licitatório. A estimativa dos quantitativos e respectivos códigos dos itens são aqueles discriminados na planilha orçamentária (ANEXO X) constante no projeto.
- 1.3. Os serviços são de natureza não continuada, conforme expresso no inciso XVII do art. 6º da Lei 14.133/2021.
- 1.4. A presente licitação se dará lote único, considerando que se trata de um objeto indivisível, onde o não agrupamento causaria prejuízo para o

conjunto. Além disso, trata-se de um serviço comum de construção rodoviária, no qual a divisão em vários lotes comprometeria a viabilidade técnica e econômica da obra, além de que o valor de mobilização e desmobilização para um objeto segmentado oneraria ainda mais o custo da obra.

- 1.5. O prazo de execução do objeto será de 150 (cento e cinquenta) dias, contados a partir da data de emissão da ordem de início pela Secretaria de Obras, Habitação e Urbanismo do Município de Tapauá.
- 1.6. O prazo de vigência do contrato será de 300 (trezentos) dias, contados a partir da data da assinatura do Instrumento Contratual.
- 1.7. Os prazos de execução e vigência poderão ser prorrogados a critério da Secretaria de Obras, Habitação e Urbanismo do Município de Tapauá, em conformidade com a Lei nº 14.133 de 1º de abril de 2021.
- 1.8. Para maiores informações e esclarecimentos de natureza técnica, entrar em contato a Secretaria de Obras, Habitação e Urbanismo do Município de Tapauá, na Av. Presidente Castelo Branco, Nº. 361, Centro – TAPAUÁ/AM, fone (92) 3308-9615, E-mail: gabinete@tapaua.am.gov.br.

2. FUNDAMENTAÇÃO DA CONTRATAÇÃO

- 2.1. A justificativa e objetivo da contratação encontra-se pormenorizada no Estudo Técnico Preliminar – ETP (ANEXO I).

3. DESCRIÇÃO DA SOLUÇÃO COMO UM TODO CONSIDERANDO O CICLO DE VIDA DO OBJETO

- 3.1. A descrição da solução está presente no Estudo Técnico Preliminar – ETP (ANEXO I), bem como no Projeto anexo ao Edital, no qual foi definido como solução a contratação de empresa especializada para Obras e Serviços de Contenção de Erosão para Interligação de Vias de Acesso com

Pavimentação no município de Tapauá/AM.

4. REQUISITOS DA CONTRATAÇÃO

4.1. Requisitos Técnicos da Contratação

4.1.1. As exigências de qualificação técnica das empresas licitantes estão justificadas nos Anexos V, VI, VII e VIII deste Projeto Básico, em conformidade com as exigências estabelecidas no art. 67 da Lei Federal n.º 14.133/2021 e no art. 128 do Decreto Estadual n.º 47.133/2023, com a apresentação, na data prevista para entrega da Proposta de Preços e da documentação.

4.1.2. A análise da documentação para comprovação da qualificação técnica da licitante será realizada por uma equipe de profissionais designada pela Secretaria de Obras, Habitação e Urbanismo do Município de Tapauá para avaliar a veracidade e compatibilização de dados e informações de certidões, atestados, registros e demais documentos comprobatórios apresentados no certame licitatório.

4.1.3. A comprovação de qualificação técnica para execução de obras e serviços de características semelhantes ao objeto da licitação será feita da seguinte forma:

4.1.3.1. Apresentar a Certidão de Registro de Pessoa Jurídica no Conselho Regional de Engenharia e Agronomia – CREA, em cuja jurisdição se encontre a sede da empresa licitante;

4.1.3.2. Declarar que possui ou possuirá no seu quadro técnico, na data prevista para entrega da proposta, o profissional de nível superior na área de **Engenharia Civil ou Profissional com habilitação técnica para execução do objeto**, devidamente habilitado para responsabilidade técnica, supervisão e/ou execução do objeto da licitação, detentor de atestado de

responsabilidade técnica por execução de obras ou serviços com características semelhantes, similares ou compatíveis com o objeto da contratação, conforme as justificativas e exigências estabelecidas no **Anexo VI – Qualificação Técnico-Profissional**;

- 4.1.3.2.1. Para fins deste certame, entende-se como profissional existente no quadro técnico da empresa, as seguintes situações de vínculo profissional:
- 4.1.3.2.2. O sócio que comprove seu vínculo por intermédio de contrato social ou estatuto social;
- 4.1.3.2.3. O administrador ou o diretor da empresa;
- 4.1.3.2.4. O empregado devidamente registrado em Carteira de Trabalho e Previdência Social – CTPS;
- 4.1.3.2.5. O prestador de serviços com contrato escrito firmado com a empresa; ou
- 4.1.3.2.6. A declaração de compromisso de vinculação contratual futura, caso a licitante seja vencedora desta licitação.
- 4.1.3.3. Quando este profissional for responsável técnico não sócio da empresa, conforme **subitens 4.1.3.2.2., 4.1.3.2.3 e 4.1.3.2.4** o mesmo deverá constar no quadro de Responsáveis Técnicos da Certidão de Registro de Pessoa Jurídica referida no **subitem 4.1.3.1.**, ou apresentar a Anotação de Responsabilidade Técnica (ART) de Cargo ou Função para a data da licitação, conforme disposto no inciso III, do art. 9º, da Resolução CONFEA n.º 1.137/20233
- 4.1.4. Apresentar documentação para comprovação de qualificação técnico-operacional da empresa licitante, devendo ser apresentados os

atestados, certidões e/ou declarações de capacidade técnica, acompanhadas das respectivas Anotações de Responsabilidade Técnica (ART), fornecido por pessoa jurídica de direito público ou privado, que comprove o bom e a regular prestação de serviços similares ao objeto da contratação, em condições compatíveis de quantidades e prazos, atendendo necessariamente as exigências de execução de serviços com características similares ou compatíveis com o objeto da contratação, conforme as justificativas e exigências estabelecidas no Anexo **V – Qualificação Técnico-Operacional**.

- 4.1.4.1. Com a finalidade de tornar objetivo o julgamento da documentação da qualificação técnico-operacional, consideram-se compatíveis os atestados e/ou declarações que expressamente certifiquem que a licitante já executou pelo menos **30% (trinta por cento)** das quantidades de serviços com características similares ou equivalentes que estão discriminados na proposta de preços apresentada nesta licitação, conforme as exigências de **parcelas de maior relevância ou valor significativo do objeto da licitação**;
- 4.1.4.2. A licitante poderá apresentar tantos atestados de qualificação técnico-operacional quantos julgar necessários para comprovar que já executou objeto similar ao da licitação, destacando-se a necessidade desses atestados demonstrarem que o interessado forneceu anteriormente, pelo menos, **30% (trinta por cento)** das quantidades de serviços com características similares ou equivalentes, conforme as exigências de **parcelas de maior relevância ou valor significativo do objeto da licitação**;
- 4.1.4.3. Os atestados ou declarações de **qualificação técnico-operacional** deverão se referir a serviços prestados, no

âmbito de sua atividade econômica principal e/ou secundária, especificada no contrato social, devidamente registrado na Junta Comercial competente, bem como no Cadastro de Pessoas Jurídicas da Receita Federal do Brasil – RFB;

- 4.1.4.4. No caso de pessoa jurídica de direito público, os atestados deverão ser assinados pelo titular da pasta ou pelo responsável do setor competente do órgão;
- 4.1.4.5. Para pessoa jurídica de direito privado, os atestados deverão ser assinados pelo representante legal;
- 4.1.4.6. Por se tratar de contratação de obras públicas e serviços de engenharia, serão solicitadas as *Anotações de Responsabilidade Técnica (ART)* ou as *Certidões de Acervo Técnico (CAT)* emitidas pelo Conselho Regional de Engenharia e Agronomia – CREA competente, em nome dos profissionais vinculados aos respectivos atestados ou certidões de capacidade técnico-operacional emitidos em nome da Licitante.
- 4.1.4.7. A ausência de apresentação de atestado claro, legível e idôneo, conforme com este Edital, tendo em vista as características do objeto, é motivo de inabilitação, mediante decisão motivada do responsável pelo processo de licitação.
- 4.1.4.8. A empresa deverá disponibilizar, quando solicitada, todas as informações necessárias à comprovação da legitimidade dos atestados de capacidade técnica apresentados, por meio de cópias do instrumento que deu suporte à contratação, endereço atual da contratante e local em que foram prestados os serviços, dentre outros documentos;
- 4.1.4.9. Somente serão aceitos atestados de capacidade técnica

expedido após a conclusão do respectivo contrato ou decorrido no mínimo um ano do início de sua execução, exceto se houver firmado para ser executado em prazo inferior.

- 4.1.5. Declarar que possui ou possuirá uma estrutura técnica-operacional na cidade de Tapauá/AM no prazo máximo de 30 (trinta) dias corridos, contados a partir do início da vigência contratual
- 4.1.6. Declarar que os profissionais de nível superior, nas áreas de **Engenharia Civil ou Profissional com habilitação técnica para execução do objeto**, indicados nos **subitens 4.1.3.1 e 4.1.3.2.** como responsáveis técnicos do objeto da contratação, deverão participar da execução do objeto da licitação, e que será admitida a sua substituição por profissionais de experiência equivalente ou superior, desde que aprovada pela Contratante.
- 4.1.7. Declarar que disponibilizará a mão de obra necessária para execução dos serviços do objeto da contratação, através de equipes de profissionais treinados e devidamente qualificados para atendimento de solicitações de serviços, com fornecimento obrigatório de uniformes, crachás, equipamentos de proteção individual (EPI), equipamentos de proteção coletiva (EPC), ferramentas e equipamentos básicos, em conformidade com as legislações e normas vigentes de Segurança, Higiene e Medicina do Trabalho, de acordo com as exigências estabelecidas no **Anexo VIII – Indicação da Equipe Técnica.**
- 4.1.8. Declarar que fornecerá as instalações, ferramentas e equipamentos adequados para a execução de serviços que compõem o objeto da contratação, de acordo com as exigências estabelecidas no **Anexo VII–Indicação de Aparentamento Adequado e Disponível.**

4.1.9. Declarar que fornecerá as peças, materiais e insumos adequados para a realização dos serviços que compõem o objeto da contratação, em conformidade com as normas ABNT e especificações técnicas de fabricantes e fornecedores.

4.1.10. Cumprimento, por parte da contratada, de Plano de Gerenciamento de Resíduos, garantindo o correto descarte dos resíduos segundo sua classe.

4.2. Subcontratação

4.2.1. É permitida à Contratada a subcontratação da responsabilidade de execução dos serviços que são objeto deste Projeto Básico até o valor máximo de 25% (vinte e cinco por cento) do valor total do contrato, na forma do art. 233 do Decreto n.º 47.133/2023.

4.2.1.1. A subcontratação não exclui a responsabilidade do contratado perante Administração Pública, quanto à qualidade técnica da obra ou do serviço prestado, na forma do inciso I do art. 233 do Decreto n.º 47.133/2023;

4.2.1.2. Quando permitida a subcontratação, o contratado deverá apresentar documentação do subcontratado que comprove sua habilitação jurídica, regularidade fiscal, social e trabalhista e qualificação técnica, necessária à execução da parcela do serviço subcontratado, na forma do inciso II do art. 233 do Decreto n.º 47.133/2023;

4.2.1.3. A substituição do subcontratado depende de autorização prévia do órgão contratante, que deverá avaliar para aceitação da nova subcontratação, o cumprimento dos requisitos e qualificação exigidos no edital de licitação.

4.2.2. A Contratada somente poderá ceder, subcontratar ou transferir

eventual e parcialmente a terceiros os serviços objeto da contratação, desde que seja autorizado previamente e por escrito pela Contratante, oportunidade em que o contratado deverá apresentar documentação do subcontratado que comprove sua habilitação jurídica, regularidade fiscal, social e trabalhista e qualificação técnica, necessária à execução da parcela do serviço subcontratado.

4.2.3. É vedada a sub-rogação completa ou da parcela principal da obrigação.

4.2.4. A subcontratação depende de autorização prévia da Contratante, a quem incumbe avaliar se a subcontratada cumpre os requisitos de habilitação jurídica, regularidade fiscal, social e trabalhista e qualificação técnica necessários para a execução do objeto.

4.2.5. Em qualquer hipótese de subcontratação, permanece a responsabilidade integral da Contratada pela perfeita execução contratual, cabendo-lhe realizar a supervisão e coordenação das atividades da subcontratada, bem como responder perante a Contratante pelo rigoroso cumprimento das obrigações contratuais correspondentes ao objeto da subcontratação.

4.2.6. A Fiscalização da Contratante, após analisar a solicitação da Contratada referente à subcontratação parcial, deverá se manifestar no prazo de 3 (três) dias úteis, contados a partir do recebimento da solicitação, podendo solicitar à Contratada outros documentos além dos apresentados ou esclarecimentos que julgar necessários.

4.3. Garantia da Execução

4.3.1. Será exigida à empresa Contratada a prestação de garantia de execução do contrato, nos moldes do Art. 96 c/c com o caput do Art. 98 da Lei Federal nº 14.133/2021, com validade durante a execução do contrato e por 03 (três) meses após o término da vigência

contratual, em valor correspondente a 5% (cinco por cento) do valor total inicial do contrato, devendo ser renovada a cada prorrogação efetivada do contrato, conforme disposto no Art. 276, I do Decreto Estadual n.º 47.133/21.

4.3.1.1. Caberá a Contratada optar por uma das seguintes modalidades de garantia:

4.3.1.1.1. Caução em dinheiro (recolhida mediante Documento de Arrecadação – DAR, original ou cópia autenticada, inserindo o código 9826, correspondente ao título “garantias contratuais”, bem como os dados da licitação no campo “observação” e CNPJ do órgão contratante, por meio de formulários padronizados e de acordo com as instruções fixadas no site www.sefaz.am.gov.br);

4.3.1.1.2. Seguro-garantia;

4.3.1.1.3. Fiança bancária emitida por banco ou instituição financeira devidamente autorizada a operar no País pelo Banco Central do Brasil.

4.3.2. Garantia Adicional - Será exigida garantia adicional do licitante vencedor cuja proposta for inferior a 85% (oitenta e cinco por cento) do valor orçado pela Administração, equivalente à diferença entre este último e o valor da proposta, sem prejuízo das demais garantias exigíveis pela Lei Federal n.º 14.133/2021 (Art. 59, §5º da Lei Federal n.º 14.133/2021 c/c Art. 111 do Decreto Estadual n.º 47.133/2023

4.3.3. Na hipótese de suspensão do contrato por ordem ou inadimplemento da Administração, a Contratada ficará desobrigada de renovar a garantia ou de endossar a apólice de seguro até a ordem de reinício da execução ou o adimplemento pela Administração.

- 4.3.4. O Edital da Licitação fixará prazo mínimo de 1 (um) mês, contado da data de homologação da licitação e anterior à assinatura do futuro Termo de Contrato, para a prestação da garantia pelo contratado quando optar pela modalidade Seguro-garantia.
- 4.3.5. A Garantia de execução, será liberada para as empresas inabilitadas, no prazo de 10 (dez) dias úteis, após esgotada a fase administrativa da qualificação, ou após a adjudicação para as demais, exceto a da vencedora da licitação, que será liberada ou restituída após a fiel execução do contrato ou após a sua extinção por culpa exclusiva da Administração e, quando em dinheiro, atualizada monetariamente, conforme disposto no Art. 100 da Lei Federal n.º 14.133/2021.
- 4.3.6. Caso a licitante venha a desistir da sua proposta, depois da abertura dos envelopes-proposta, sem motivo justo, ou a licitante vencedora deixe de, ou se recuse a assinar o contrato de acordo com as condições constantes deste Edital e de sua proposta, perderá a garantia de manutenção da proposta em favor da Contratante.

4.4. Visita Técnica

- 4.4.1. É imprescindível o conhecimento pleno das condições e peculiaridades do objeto a ser contratado, a avaliação prévia do local de execução, a necessidade de o licitante atestar que conhece o local e as condições de realização da obra ou serviço, sob pena de inabilitação (Lei 14.33; Art. 63; § 2º).
- 4.4.2. É recomendado a licitante vistoriar o local in loco antes da elaboração da proposta para conferir as medidas e condições para execução dos serviços, com o objetivo de inteirar-se das condições e grau de dificuldade existentes, mediante prévio agendamento de horário junto à Secretaria de Obras, Habitação e Urbanismo do Município de Tapauá.

- 4.4.3. É recomendada o licitante verificar in loco se todas as condições atuais do trecho da obra correspondem ao prescrito pelo projeto, incluindo as condições de licenciamento, qualidade e quantidade do material de jazidas e de pedreiras indicadas no projeto. A não impugnação desses itens no prazo editalício implicará aceitação tácita do licitante, pois ela pode ter que arcar com o custo do aumento da Distância Média de Transporte para busca do material em outra fonte por qualquer motivo.
- 4.4.4. Em caso de impugnação de jazida com DMT indicadas em projeto, caberá a licitante demonstrar através de estudos específicos.
- 4.4.5. A licitante deverá ter pleno conhecimento do projeto básico e ou executivo prescrito para execução da obra. O licitante suportará os encargos e custos decorrentes da alteração de prazo e das alterações e ou adequação no escopo do projeto em pauta.
- 4.4.6. A visita técnica poderá ser realizada em dias úteis, no horário comercial, até 10 (dez) dias após a data da publicação do Edital de Licitação, devendo ser agendada previamente com o representante da Contratante pelo E-mail: gabinete@tapaua.am.gov.br, com antecedência mínima de 72 (setenta e duas) horas da data e horário de realização da visita, conforme preconiza o § 4º, do artigo 63 da Lei nº 14.133/2021.
- 4.4.7. As empresas licitantes indicarão o seu representante legal para a realização de visita técnica, que deverá estar munido de documento de identificação e de instrumento legal que o habilite como representante da empresa.
- 4.4.8. Ao término da visita técnica será fornecida pela Contratante a **Declaração de Visita Técnica, conforme Anexo III**, comprovando que o representante legal da empresa realizou as vistorias necessárias nos locais de realização dos serviços, para conhecimento

pleno das condições peculiaridades do objeto a ser contratado.

4.4.9. Tendo em vista a faculdade da realização da vistoria, os licitantes não poderão alegar o desconhecimento das condições e grau de dificuldade existente como justificativa para se eximirem das obrigações assumidas em decorrência desta contratação.

4.4.10. Será de responsabilidade da CONTRATADA a ocorrência de eventuais prejuízos em virtude de sua omissão na verificação das instalações, com vistas a proteger o interesse da Contratante na fase de execução da obra.

4.4.11. Caso a licitante opte por não participar da visita no dia programado, deverá apresentar em substituição ao atestado de visita, declaração formal assinada pelo responsável técnico, sob as penalidades da lei, que tem pleno conhecimento das condições e peculiaridades inerentes à natureza dos trabalhos, e sobre o local da obra, assumindo total responsabilidade por esta declaração (**conforme modelo do ANEXO IV**), ficando impedida, no futuro, de pleitear por força do conhecimento declarado, quaisquer alterações contratuais, de natureza técnica e/ou financeira.

4.5. Requisitos de Sustentabilidade

4.5.1. A CONTRATADA deverá observar e atender os planos, programas e as condicionantes impostas no Licenciamento Ambiental, sendo o responsável por qualquer omissão do não atendimento quanto as questões ambientais.

4.5.2. A empresa contratada deverá utilizar na execução da obra as boas práticas de sustentabilidade ambiental, respeitando-se os critérios de sustentabilidade ambiental indicados abaixo:

4.5.2.1. Uso produtos de limpeza e conservação de superfícies e

objetos inanimados que obedecem às classificações e especificações da ANVISA.

- 4.5.2.2. Adoção de práticas que evitem desperdícios de água potável.
- 4.5.2.3. Implementação de um programa de treinamento de seus empregados visando o uso racional de consumo de energia elétrica e água, bem como redução de resíduos sólidos.
- 4.5.2.4. Classificação e destinação adequada dos resíduos recicláveis produzidos durante a execução da obra.
- 4.5.2.5. Especificamente para papéis e latas de alumínio deve-se contatar as Associações e/ou Cooperativas locais de catadores de materiais recicláveis.
- 4.5.2.6. Práticas de redução de consumo de papel, utilizando o padrão frente-verso na impressão de relatórios e outros documentos, bem como utilize a fonte ecológica recomendada pela Advocacia Geral de União, disponível no endereço eletrônico: www.agu.gov.br/econfont.
- 4.5.2.7. Adoção de uso preferencialmente de papel não clorado na impressão de documentos e relatórios.
- 4.5.2.8. Adoção de práticas de substituição de copos descartáveis por copos definitivos.
- 4.5.2.9. Adoção de prática de destinação final das pilhas e baterias usadas ou inservíveis, segundo a Resolução CONAMA Nº 257/1999.
- 4.5.2.10. Atendimento aos padrões indicados pela Resolução CONAMA Nº 20/1994 quando da aquisição e utilização de equipamentos de limpeza que gerem ruídos em seu funcionamento.

4.5.2.11. Adoção e promoção de medidas de proteção para a redução ou neutralização dos riscos ocupacionais aos seus empregados, além de fornecimento de equipamentos de proteção individuais – EPI's necessários, tais como óculos, luvas, aventais, máscaras, calçados apropriados, protetores auriculares, etc., fiscalizando e zelando para que os mesmos cumpram as normas e procedimentos destinados à preservação de suas integridades físicas.

4.5.2.12. Consideração nas pesquisas de preços para aquisições e obras contemplados no escopo da contratação empresas que tenham certificação ambiental. Estímulo à troca de informações entre as equipes envolvidas por meio de ferramentas digitais e/ou virtuais.

4.5.2.13. Atendimento as Instruções de Serviços do DNIT, principalmente a Instrução de Serviço nº 03/2011, de 04 de fevereiro de 2011, publicada no Boletim Administrativo nº 006 de 07 a 11/02/11 que trata da Responsabilidade Ambiental das Contratadas – RAC.

4.6. Requisitos normativos que disciplinam os serviços a serem contratados:

- a) Lei nº 14.133, de 1º de abril de 2021, Lei de Licitações e Contratos Administrativos;
- b) Normas da ABNT e das legislações pertinentes para execução de todos os serviços aplicáveis na execução da obra, inclusive no que tange a qualidade dos materiais;
- c) Lei nº 5.194, de 24 de dezembro 1966, que regula o exercício das profissões de Engenharia e dá outras providências;

- d) Lei nº 12.378/2010 regula o exercício da Arquitetura e cria o Conselho de Arquitetura e Urbanismo do Brasil (CAU/BR) e das Unidades da Federação (CAU/UF);
- e) Lei nº 6.496, de 07 de dezembro de 1977, que institui a “Anotação de Responsabilidade Técnica” na prestação de serviços de Engenharia, autoriza a criação, pelo Conselho Federal de Engenharia, Arquitetura e Agronomia – CONFEA, de uma mútua de assistência profissional, e dá outras providências;
- f) Resolução CONAMA nº 307, de 05 de julho de 2002, que estabelece diretrizes, critérios e procedimentos para a gestão dos resíduos da construção civil.

5. MODELO DE EXECUÇÃO DO OBJETO

- 5.1. A presente contratação adotará como regime de execução a **Empreitada Por Preço Unitário**, orientada pelo Acórdão 1.977/2013 – TCU e se justifica por se tratar de uma obra rodoviária (implantação e pavimentação), onde estão previstos serviços como pavimentação, cuja execução por este regime permite um melhor controle por parte da fiscalização na realização das medições, visto que as quantidades podem ser mensuradas por unidade de medida, onde o valor total do contrato é o resultante da multiplicação do preço unitário pela quantidade e tipos de unidades contratadas. Dessa forma, esta escolha se torna necessária para melhor mensuração dos valores em possíveis alterações de projeto, evitando ônus ao erário público.
- 5.2. Fica estabelecido que os projetos, especificações e toda a documentação relativa à obra são complementares entre si, de modo que qualquer detalhe mencionado em um documento e descrito em outro será considerado especificado e válido.
- 5.3. A execução do objeto deve ser realizada conforme as instruções e especificações contidas no edital e anexos, observando o disposto nas Normas Técnicas Brasileiras da Associação Brasileira de Normas Técnicas – ABNT, nas normas e disposições dos Conselhos de Classe, bem como

nas legislações, regulamentações e instruções vigentes que se apliquem aos itens que compõem o objeto da contratação.

- 5.4. O projeto básico/ executivo completo encontra-se disponibilizado e anexo a este Edital para consulta dos interessados, não podendo a contratada alegar, posteriormente, desconhecimento do mesmo, ou falha que impossibilite a execução contratual.
- 5.5. A execução do serviço não gerará vínculo empregatício entre os empregados da CONTRATADA e a CONTRATANTE, vedando-se qualquer relação entre estes que caracterize pessoalidade e subordinação direta.
- 5.6. **Condições de execução:**
- a) A CONTRATADA responsabilizar-se-á integralmente por todo o serviço executado, inclusive na eventualidade de haver a necessidade de retrabalhos, em especial quando daqueles não aceitos pela fiscalização.
 - b) A empresa CONTRATADA deve possuir em seu quadro de funcionários responsável técnico habilitado em seu respectivo conselho de classe para exercer tal função. Além disso, deverá disponibilizar preposto para a obra a ser executada, aceito pela Administração, o qual poderá acumular essa função com a de responsável técnico, a critério da Contratada.
 - c) A CONTRATADA deverá analisar os documentos referentes ao objeto licitado, identificando as principais funções envolvidas na gestão de projetos e suas relações de autoridade (matriz de responsabilidades).
 - d) A CONTRATADA deverá ter domínio sobre os serviços que serão executados por ela.
 - e) A CONTRATADA deverá ter ciência sobre as características locais, principalmente quanto ao período de chuva na região, portanto, não será aceita alegação de atraso na execução da obra devido às chuvas nem devido a condições topográficas ou geológicas.

- f) A CONTRATADA deverá manter os locais onde forem realizados os serviços sinalizados e isolados do público por placas, faixas, fitas, tapume, telas, etc., com o fim de evitar riscos de acidentes aos usuários locais e ao pessoal da empresa.
- g) A empresa contratada deverá instalar e manter no canteiro de obras, e sem ônus para a CONTRATANTE, um escritório com área compatível, além dos meios necessários ao exercício da fiscalização das medições dos serviços por parte da Secretaria de Obras, Habitação e Urbanismo do Município de Tapauá.
- h) A empresa contratada deverá colocar e manter placas indicativas do empreendimento, de acordo com os modelos adotados pela Secretaria de Obras, Habitação e Urbanismo do Município de Tapauá, as quais deverão ser afixadas em local apropriado, enquanto durar a execução dos serviços.
- i) A sinalização das obras deverá ser efetuada em estrita obediência ao Normas de Sinalização de Obras, com o emprego de cones e outros dispositivos refletivos para garantir segurança ao tráfego no período noturno.
- j) A empresa contratada deverá providenciar e responsabilizar-se pelos acessos provisórios a comerciantes e moradores da região, rotas alternativas, desvios de tráfego de veículos, passagens urbanas de pedestres e ciclistas, passagens de níveis, executando sinalização e dispositivos de proteção necessários, de forma a garantir a segurança dos usuários.
- k) Quando houver desníveis superiores a 5 cm junto ao bordo da pista em virtude de atividades de alargamento/terraplenagem, a sinalização refletiva deverá ser reforçada.
- l) As frentes de serviços deverão contar com sinalização de no mínimo 02 (dois) painéis de mensagem variáveis em cada sentido da via, a ser aprovado pela fiscalização da Secretaria de Obras, Habitação e Urbanismo do Município de Tapauá.

5.7. Da mão de obra a ser empregada:

- a) A CONTRATADA deverá manter funcionários em quantidade suficiente para cada tarefa/atividade da obra, empregando sempre mão de obra qualificada para cada atividade. Para isso, a CONTRATANTE poderá a qualquer tempo, solicitar documento comprobatório de que o funcionário está habilitado e capacitado para manusear ou operar os equipamentos e/ou maquinários, bem como familiarizado com a execução da tarefa em questão.
- b) Todos os funcionários deverão estar devidamente uniformizados, identificados e utilizando equipamentos de segurança;
- c) A CONTRATADA deverá ser conhecedora e observar rigorosamente as orientações das Normas Regulamentadoras –NR’s do Ministério do Trabalho, relativas à segurança e medicina do trabalho, em especial a NR 18 e NR 5.
- d) A empresa contratada deverá providenciar, sem ônus para a Secretaria de Obras, Habitação e Urbanismo do Município de Tapauá, roupas adequadas aos serviços e outros dispositivos de segurança (EPIs) a seus empregados, adequados ao risco das atividades que estiverem sendo desenvolvidas, com Certificado de Aprovação, conforme estabelecido em normas vigentes, sempre que as medidas de ordem geral não ofereçam completa proteção contra os riscos de acidentes do trabalho ou de doenças profissionais e do trabalho, bem como os equipamentos, máquinas e materiais deverão estar de acordo com a legislação de segurança vigente, bem como a sinalização diurna e noturna nos níveis exigidos pelas normas do DNIT.
- e) Em caso do descumprimento das normas de segurança do trabalho, a FISCALIZAÇÃO poderá notificar a CONTRATADA e, em caso de reincidências, aplicar as sanções previstas no edital.
- f) O canteiro de obras deverá ser devidamente preparado de acordo com as recomendações da NR18, levando-se em consideração o número máximo de funcionários por turno, de forma a garantir aos funcionários da CONTRATADA

saúde, segurança e conforto.

5.8. Dos equipamentos e materiais a serem empregados:

- a) Toda mão de obra, máquinas, equipamentos, materiais e insumos deverão ser fornecidos pela CONTRATADA, bem como o transporte e substituição desses itens, quando necessário, que ficará a cargo da CONTRATADA, além de que o controle e a guarda de todo material estocado no canteiro de obras serão de inteira responsabilidade da CONTRATADA
- b) Os equipamentos sempre deverão apresentar boa qualidade, revisados e com manutenções preventivas em dia, de forma a zelar pela integridade dos mesmos e garantir a segurança dos operadores e funcionários que estejam trabalhando no local de utilização.
- c) A CONTRATADA deverá sinalizar adequadamente, bem como promover o controle de acesso aos locais de manuseio e operação de equipamentos que possam causar acidentes.
- d) Caminhões e demais equipamentos que se locomovem no canteiro deverão ser dotados de aviso sonoro quando da operação em marcha ré, ou em qualquer tipo de movimento como plataformas elevatórias.
- e) Todo e qualquer tipo de equipamento/máquina somente poderá ser manuseado/operado por profissional devidamente habilitado e capacitado para tal. Para isso, a FISCALIZAÇÃO poderá solicitar, a qualquer tempo, da CONTRATADA certificados que atestem a capacidade do operador para o equipamento em questão.
- f) Em caso de não observância pela revisão e manutenção dos equipamentos e maquinários, inclusive em caso de operação destes por funcionário não habilitado e capacitado, a FISCALIZAÇÃO poderá notificar a CONTRATADA e, em caso de reincidências, aplicar as sanções previstas no contrato.
- g) Todos os materiais a serem empregados na obra deverão ser novos,

comprovadamente de primeira qualidade e, estarem de acordo com as especificações, devendo ser submetidos à aprovação da FISCALIZAÇÃO, com exceção de eventuais serviços de remanejamento onde estiver explícito o reaproveitamento.

- h) A CONTRATADA deverá submeter à FISCALIZAÇÃO, amostras de todos os materiais a serem empregados nas obras antes de executá-las. Se julgar necessário, a FISCALIZAÇÃO poderá solicitar à CONTRATADA a apresentação de informação por escrito dos locais de origem dos materiais ou de certificados de ensaios relativos aos mesmos.
- i) Todo e qualquer material a ser empregado deverá ser comprovadamente de boa procedência de fabricante e de mercado. Os materiais deverão estar de acordo com as recomendações das normas da ABNT e/ou acreditado pelo INMETRO, quando for o caso, ou outro órgão certificador de qualidade.
- j) A CONTRATADA deverá ter procedimento de aferição quanto ao atendimento de conformidade dos materiais, de forma a rejeitar os materiais e equipamentos que forem fornecidos fora da especificação técnica.

5.9. Do diário de obras

- a) Caberá à CONTRATADA o fornecimento e manutenção de "Diário de Obras", devidamente numerado e rubricado pela FISCALIZAÇÃO e pela CONTRATADA diariamente, que permanecerá disponível para escrituração no local da obra e terá as seguintes características:
 - I. Será único, com páginas numeradas tipograficamente, em 02 vias, sendo a primeira da CONTRATANTE e a segunda da CONTRATADA;
 - II. Todas as folhas do Diário de Obras deverão ser assinadas por um representante da FISCALIZAÇÃO e do RESPONSÁVEL TÉCNICO da CONTRATADA, no máximo, um dia após a referida data de entrada de dados.
 - III. Deverá, a qualquer tempo, permitir a reconstituição dos fatos relevantes

ocorridos na obra e que tenham influenciado de alguma forma seu andamento ou execução, contendo, no mínimo, os seguintes campos: nome da contratada, nome do contratante, data, prazo contratual, prazo decorrido, prazo restante, condições do tempo, máquinas e equipamentos, número e categoria de empregados, campo de ocorrências, campo para assinaturas do CONTRATADO e do CONTRATANTE.

b) Serão obrigatoriamente registrados no "Diário de Obras", pela CONTRATADA:

- I. Falhas nos serviços de terceiros não sujeitos à sua ingerência;
- II. Consultas à FISCALIZAÇÃO;
- III. Datas de conclusão de etapas caracterizadas, de acordo com o cronograma aprovado;
- IV. Acidentes ocorridos no decurso dos trabalhos;
- V. Respostas às interpelações da FISCALIZAÇÃO;
- VI. Eventual escassez de material que resulte em dificuldade para a obra ou serviço;
- VII. Outros fatos que, a juízo da CONTRATADA, devem ser objeto de registro.

c) Será objeto de registro no "Diário de Obras" pela FISCALIZAÇÃO

- I. Observações cabíveis a propósito dos lançamentos da CONTRATADA no "Diário de Obras";
- II. Observações sobre o andamento da obra ou serviço, tendo em vista as especificações, prazos e cronogramas;
- III. Soluções às consultas, lançadas ou formuladas pela CONTRATADA, com correspondência simultânea para autoridade superior, quando for o caso;
- IV. Restrições que lhe pareçam cabíveis a respeito do andamento dos trabalhos ou do desempenho da CONTRATADA, seus prepostos e sua equipe;
- V. Determinação de providências para o cumprimento do objeto e especificações;

VI. Outros fatos que, a juízo da FISCALIZAÇÃO, devem ser objeto de registro.

6. MODELO DE GESTÃO DO CONTRATO

- 6.1. O contrato deverá ser executado fielmente pelas partes, de acordo com as cláusulas avençadas e as normas da Lei nº 14.133, de 2021, e cada parte responderá pelas consequências de sua inexecução total ou parcial.
- 6.2. Em caso de impedimento, ordem de paralisação ou suspensão do contrato, o cronograma de execução será prorrogado automaticamente pelo tempo correspondente, anotadas tais circunstâncias mediante simples apostila.
- 6.3. As comunicações entre o órgão ou entidade e a contratada devem ser realizadas por escrito sempre que o ato exigir tal formalidade, admitindo-se o uso de mensagem eletrônica para esse fim.
- 6.4. O órgão ou entidade poderá convocar representante da empresa para adoção de providências que devam ser cumpridas de imediato.
- 6.5. Após a assinatura do contrato ou instrumento equivalente, o órgão ou entidade poderá convocar o representante da empresa contratada para reunião inicial para apresentação do plano de fiscalização, que conterá informações acerca das obrigações contratuais, dos mecanismos de fiscalização, das estratégias para execução do objeto, do plano complementar de execução da contratada, quando houver, do método de aferição dos resultados e das sanções aplicáveis, dentre outros.
- 6.6. A execução do contrato deverá ser acompanhada e fiscalizada pelo (s) fiscal (is) do contrato, ou pelos respectivos substitutos (Lei nº 14.133, de 2021, art. 117, caput).
- 6.7. O fiscal técnico do contrato acompanhará a execução do contrato, para que sejam cumpridas todas as condições estabelecidas no contrato, de modo a assegurar os melhores resultados para a Administração (Decreto nº 47.133, de 2023, art. 43).

- 6.8. O fiscal técnico do contrato anotará no histórico de gerenciamento do contrato todas as ocorrências relacionadas à execução do contrato, com a descrição do que for necessário para a regularização das faltas ou dos defeitos observados (Lei nº 14.133, de 2021, art. 117, §1º).
- 6.9. O fiscal do contrato prestará apoio técnico e operacional ao gestor do contrato, com a realização das tarefas de controle dos prazos relacionados ao contrato, à formalização de apostilamentos e termos aditivos, ao acompanhamento do empenho e pagamento, além de garantias e glosas (Decreto nº 47.133, de 2023, art. 43, I).
- 6.10. O fiscal do contrato verificará a manutenção das condições de habilitação da contratada, com a solicitação dos documentos comprobatórios pertinentes, caso necessário (Decreto nº 47.133, de 2023, art. 43, II).
- 6.11. O fiscal do contrato atuará tempestivamente na solução de eventuais problemas relacionados ao descumprimento das obrigações contratuais e reportar ao gestor do contrato, para que tome as providências cabíveis, quando ultrapassar a sua competência (Decreto nº 47.133, de 2023, art. 43, III).
- 6.12. Identificada qualquer inexatidão ou irregularidade, o fiscal técnico do contrato emitirá notificações para a correção da execução do contrato, determinando prazo para a correção (Decreto nº 47.133, de 2023, art. 43, IV).
- 6.13. O fiscal técnico do contrato informará ao gestor do contrato, em tempo hábil, a situação que demandar decisão ou adoção de medidas que ultrapassem sua competência, para que adote as medidas necessárias e saneadoras, se for o caso (Decreto nº 47.133, de 2023, art. 43, V).
- 6.14. Comunicar imediatamente ao gestor do contrato quaisquer ocorrências que possam inviabilizar a execução do contrato nas datas estabelecidas (Decreto nº 47.133, de 2023, art. 43, VI).

- 6.15. Fiscalizar a execução do contrato, para que sejam cumpridas as condições estabelecidas, de modo a assegurar os melhores resultados para a administração, com
- 6.16. a conferência das notas fiscais e das documentações exigidas para o pagamento e, após o ateste, encaminhar ao gestor de contrato para ratificação (Decreto nº 47.133, de 2023, art. 43, VII).
- 6.17. Verificar se os profissionais indicados na licitação, sobretudo os apontados nos atestados de capacitação técnica ou para fins de pontuação da proposta técnica (licitações pelo tipo técnica e preço), efetivamente participam da execução do contrato (Decreto nº 47.133, de 2023, art. 43, VIII).
- 6.18. Verificar se o contratado respeita as normas pertinentes à segurança do trabalho e demais regras trabalhistas (Decreto nº 47.133, de 2023, art. 43, IX).
- 6.19. Acompanhar o cronograma de execução do contrato (Decreto nº 47.133, de 2023, art. 43, X).
- 6.20. Verificar se houve subcontratação ou cessão contratual em desacordo com o contrato ou fora das hipóteses admitidas em lei (Decreto nº 47.133, de 2023, art. 43, XI).
- 6.21. Verificar a quantidade e a qualidade dos materiais e insumos empregados na execução do contrato (Decreto nº 47.133, de 2023, art. 43, XII).
- 6.22. Verificar se o contratado toma as precauções necessárias para evitar que a execução do contrato eventualmente cause danos a terceiros (Decreto nº 47.133, de 2023, art. 43, XIII).
- 6.23. Participar da atualização do relatório de riscos durante a fase de gestão do contrato (Decreto nº 47.133, de 2023, art. 43, XIV).
- 6.24. Realizar o recebimento provisório do objeto do contrato, mediante termo detalhado que comprove o cumprimento das exigências contratuais (Decreto

nº 47.133, de 2023, art. 43, XV).

- 6.25. Informar, mensalmente, por escrito, ao gestor do contrato, todas as ocorrências relacionadas à execução do contrato, com a descrição do que for necessário para a regularização das faltas ou dos defeitos observados (Decreto nº 47.133, de 2023, art. 43, XVI).
- 6.26. Auxiliar o gestor do contrato com as informações necessárias, na elaboração do documento comprobatório da avaliação realizada na fiscalização do cumprimento de obrigações assumidas pelo contratado (Decreto nº 47.133, de 2023, art. 43, XVII).
- 6.27. Comunicar ao gestor do contrato, em tempo hábil, a proximidade do término do contrato sob sua responsabilidade, com vistas à renovação tempestiva ou à prorrogação contratual (Decreto nº 47.133, de 2023, art. 43, XVIII).
- 6.28. As ações e deliberações do gestor e do fiscal do contrato não poderão implicar em interferência na gestão das empresas e nem em ingerência de suas competências (Decreto nº 47.133, de 2023, art. 44).
- 6.29. O gestor do contrato coordenará a atividade de fiscalização (Decreto nº 47.133, de 2023, art. 42, I).
- 6.30. O gestor do contrato instruirá e manterá atualizado o processo administrativo de acompanhamento e fiscalização com a documentação pertinente e os registros da execução do contrato (Decreto nº 47.133, de 2023, art. 42, II).
- 6.31. O gestor do contrato emitirá, mensalmente, relatório relativo aos atos fiscalizatórios realizados, atestando pontual e detalhadamente o atendimento, total ou parcial, da regularidade do cumprimento de cada uma das obrigações tratadas neste Decreto, conforme modelo de avaliação, controle e fiscalização constantes no sistema SGC e / ou modelos disponibilizados pela Controladoria-Geral do Estado (Decreto nº 47.133, de 2023, art. 42, III).

- 6.32. O gestor do contrato analisará e conduzirá a solicitação de repactuação do objeto, reajuste financeiro, reequilíbrio físico-financeiro, acréscimo/supressão de metas, interrupção de serviços, prorrogação, pagamentos, extinção dos contratos, dentre outros, emitindo parecer, que deverá ser submetido ao ordenador de despesa do órgão executo (Decreto nº 47.133, de 2023, art. 42, IV).
- 6.33. O gestor do contrato verificará se o contratado cumpre o Programa de Integridade, conforme a Lei Estadual n.º 4.730, de 27 de dezembro de 2018 (Decreto nº 47.133, de 2023, art. 42, V).
- 6.34. O gestor do contrato deverá verificar o cumprimento da Lei Estadual n.º 5.185, de 25 de maio de 2020, que estabelece a exigência de garantia de igualdade salarial entre homens e mulheres, às empresas que contratarem com o Poder Público Estadual' (Decreto nº 47.133, de 2023, art. 42, VI)
- 6.35. O gestor do contrato deverá verificar a constante manutenção das condições de habilitação da contratada (Decreto nº 47.133, de 2023, art. 42, VII)
- 6.36. anuir com o recebimento definitivo do objeto do contrato, que deverá ser instruído com termo detalhado que comprove o atendimento das exigências contratuais (Decreto nº 47.133, de 2023, art. 42, VIII)
- 6.37. O gestor do contrato deverá acompanhar a atuação do fiscal do contrato ou dos terceiros contratados, mediante seus registros (Decreto nº 47.133, de 2023, art. 42, IX)
- 6.38. O gestor do contrato deverá emitir relatório mensal, relativo aos atos fiscalizatórios realizados, a ser enviado ao ordenador de despesa do órgão executor (Decreto nº 47.133, de 2023, art. 42, X)
- 6.39. O gestor do contrato deverá informar à Administração sobre eventuais vícios, irregularidades ou baixa qualidade dos serviços prestados pela contratada, propor soluções para a regularização das faltas e problemas observados e

sanções que entender cabíveis, de acordo com as disposições contidas neste Decreto (Decreto nº 47.133, de 2023, art. 42, XI)

- 6.40. O gestor do contrato deverá notificar a contratada, por meio de seu representante legal ou preposto formalmente designado, nos termos do artigo 118 da Lei Federal n.º 14.133, de 1.º de abril de 2021, para a imediata correção de eventuais vícios ou inadimplemento de quaisquer valores devidos por força do contrato, de lei ou convenção coletiva de trabalho, apurados por si ou pelo fiscal do contrato, fazendo-o sempre por escrito, mediante contrafé do representante da empresa contratada (Decreto nº 47.133, de 2023, art. 42, XII)
- 6.41. Comunicar à autoridade máxima do órgão sobre indício de irregularidade no recolhimento das contribuições previdenciárias e de FGTS, após conclusão do procedimento administrativo de responsabilização, para informação ao Ministério da
- 6.42. Previdência Social, à Receita Federal - RFB e ao Ministério do Trabalho e Emprego (Decreto nº 47.133, de 2023, art. 42, XIII)
- 6.43. Enviar à Procuradoria Geral do Estado, sempre que requisitado, por quaisquer meios, informações e documentos referentes ao contrato sob sua responsabilidade (Decreto nº 47.133, de 2023, art. 42, XIV)
- 6.44. Quando houver indícios de irregularidades ou inadimplência da contratada, é dever do gestor do contrato apurar, mediante procedimento administrativo de responsabilização do contratado, asseguradas a ampla defesa e o contraditório (Decreto nº 47.133, de 2023, art. 42, parágrafo único).
- 6.45. **Alteração Subjetiva**
- 6.45.1. É admissível a fusão, cisão ou incorporação da Contratada com/em outra pessoa jurídica, desde que:
- 6.45.1.1. Sejam observados pela nova pessoa jurídica todos os

requisitos de habilitação exigidos na licitação original;

6.45.1.2. Sejam mantidas as demais cláusulas e condições do contrato;

6.45.1.3. Não haja prejuízo à execução do objeto pactuado; e

6.45.1.4. Haja a anuência expressa da Contratante para continuidade do contrato.

6.46. Alterações Contratuais

6.46.1. Considerando que o contrato fundamentado neste Projeto Básico será regido pela Lei Federal n.º 14.133/2021, o mesmo poderá ser alterado, com as devidas justificativas, nos seguintes casos:

6.46.2. Unilateralmente pela Administração:

6.46.2.1. Quando houver modificação do projeto ou das especificações, para melhor adequação técnica a seus objetivos;

6.46.2.2. Quando for necessária a modificação do valor contratual em decorrência de acréscimo ou diminuição quantitativa de seu objeto, nos limites permitidos pela Lei Federal n.º 14.133/2021.

6.46.3. Por acordo entre as partes:

6.46.3.1. Quando conveniente a substituição da garantia de execução;

6.46.3.2. Quando necessária a modificação do regime de execução do serviço, bem como do modo de fornecimento, em face de verificação técnica da inaplicabilidade dos termos contratuais originários;

6.46.3.3. Quando necessária a modificação da forma de pagamento por imposição de circunstâncias supervenientes, mantido o valor inicial atualizado e vedada a antecipação do pagamento em relação ao cronograma financeiro fixado sem a

correspondente contraprestação da execução do serviço;

- 6.46.3.4. Para restabelecer o equilíbrio econômico-financeiro inicial do contrato em caso de força maior, caso fortuito ou fato do príncipe ou em decorrência de fatos imprevisíveis ou previsíveis de consequências incalculáveis, que inviabilizem a execução do contrato tal como pactuado, respeitada, em qualquer caso, a repartição objetiva de risco estabelecida no contrato.
- 6.46.4. Nas alterações unilaterais a que se refere o Item 16.1.1., a Contratada será obrigada a aceitar, nas mesmas condições contratuais, acréscimos ou supressões de até 25% (vinte e cinco por cento) do valor inicial atualizado do contrato.
- 6.46.5. As alterações unilaterais a que se refere o Item 16.1.1. não poderão transfigurar o objeto da contratação
- 6.46.6. Se o contrato não contemplar preços unitários para serviços cujo aditamento se fizer necessário, esses serão fixados por meio da aplicação da relação geral entre os valores da proposta e o do orçamento-base da Administração sobre os preços referenciais ou de mercado vigentes na data do aditamento, respeitando o limite estabelecido no Item 16.1.4.
- 6.46.7. Nas alterações contratuais para supressão de serviços, se a Contratada já houver adquirido os materiais necessários à execução e entrega do projeto, estes deverão ser pagos pela Administração pelos custos de aquisição regularmente comprovados e monetariamente reajustados, podendo caber indenização por outros danos eventualmente decorrentes da supressão, desde que regularmente comprovados.
- 6.46.8. Caso haja alteração unilateral do contrato que aumente ou diminua

os encargos da Contratada, a Administração deverá restabelecer, no mesmo Termo Aditivo, o equilíbrio econômico-financeiro inicial.

6.46.9. A extinção do contrato não configurará óbice para o reconhecimento do desequilíbrio econômico-financeiro, hipótese em que será concedida indenização por meio de termo indenizatório:

6.46.9.1. O pedido de restabelecimento do equilíbrio econômico-financeiro deverá ser formulado durante a vigência do contrato e antes de eventual prorrogação nos termos do Art. 107 da Lei Federal n.º 14.133/2021.

6.46.10. A formalização do Termo Aditivo é condição para a execução, pela Contratada, das prestações determinadas pela Administração no curso da execução do contrato, salvo nos casos de justificada necessidade de antecipação de seus efeitos, hipótese em que a formalização deverá ocorrer no prazo máximo de 1 (um) mês;

6.46.10.1. Os preços contratados serão alterados, para mais ou para menos, conforme o caso, se houver, após a data da apresentação da proposta, criação, alteração ou extinção de quaisquer tributos ou encargos legais ou a superveniência de disposições legais, com comprovada repercussão sobre os preços contratados.

6.46.11. Registros que não caracterizarem alterações do contrato poderão ser realizados por simples apostila, dispensada a celebração de Termo Aditivo, como nas seguintes situações:

6.46.11.1. Variação do valor contratual para fazer face ao reajuste ou à repactuação de preços previstos no próprio contrato;

6.46.11.2. Atualizações, compensações ou penalizações financeiras decorrentes das condições de pagamento previstas no

contrato;

6.46.11.3. Alterações na razão ou na denominação social da Contratada;

6.46.11.4. Empenho de dotações orçamentárias.

6.46.12. O contrato poderá ser aditado para permitir a adoção dos meios alternativos de resolução de controvérsias, em atenção ao disposto nos Artigos 151 a 154 da Lei Federal n.º 14.133/2021.

6.46.13. Será permitida alteração contratual atendendo as disposições previstas na Lei Federal, nº14.133/2021.

7. CRITÉRIOS DE MEDIÇÃO E PAGAMENTO

- 7.1. O pagamento à CONTRATADA será efetuado em correspondência com a medição das obras e serviços efetivamente realizados, conforme a Proposta de Preços, compatíveis com o Cronograma Físico-Financeiro, ajustada à tabela de pagamento, mediante apresentação de fatura devidamente atestada pelo Fiscal do Contrato.
- 7.2. As medições deverão ser apresentadas mensalmente, correspondendo aos serviços executados no período de um mês.
- 7.3. Havendo erro ou irregularidade no documento de cobrança, ficará pendente o pagamento até que a CONTRATADA providencie as medidas saneadoras necessárias, no prazo máximo de 05 (cinco) dias úteis, hipótese em que o prazo para o referido pagamento iniciará após a regularização da situação, não gerando qualquer ônus à CONTRATANTE ou qualquer direito à CONTRATADA a alteração de preços ou compensação financeira por atraso no pagamento.
- 7.4. A critério exclusivo da CONTRATANTE e por decisão fundamentada, poderá ser retida parte ou a totalidade dos valores devidos para satisfazer a quitação de multas, indenizações a terceiros, seguros ou outras despesas devidas

pela CONTRATADA, assegurados o contraditório e a ampla defesa.

- 7.5. Ocorrendo atraso no pagamento a ser feito pela CONTRATANTE, por culpa da CONTRATADA, não serão devidos atualização monetária ou juros.
- 7.6. O pagamento realizado em descumprimento às condições impostas nesse instrumento, sujeita o servidor responsável às penalidades legais previstas no Estatuto do Servidor Público Civil Estadual.
- 7.7. A medição será registrada em planilha que conterá a discriminação dos serviços, as quantidades medidas e seus preços, e serão acompanhadas de elementos elucidativos adequados, como fotos, memórias de cálculo, desenhos, catálogos, entre outros.
- 7.8. A medição será acompanhada por representantes da CONTRATANTE e da CONTRATADA, sendo que eventuais divergências serão sanadas pelo representante da CONTRATANTE.
- 7.9. O pagamento será efetuado no prazo de 30 (trinta) dias, contados a partir do atesto da fatura.
- 7.10. A CONTRATADA deverá, em até 05 (cinco) dias corridos, após a comunicação dos valores aprovados por intermédio do Boletim de Medição, apresentar à CONTRATANTE a respectiva fatura.
- 7.11. Nos casos em que a Ordem de Serviço for emitida a partir do décimo quinto dia do mês correspondente a sua expedição, a primeira medição (ou única) poderá ser apresentada à CONTRATANTE no mês subsequente, juntamente com os serviços a serem medidos no próximo mês.
- 7.12. Para o pagamento, além da execução dos serviços registrados pela medição, é necessário que a CONTRATADA tenha cumprido todas as exigências contratuais relativas ao pagamento e atendido às

recomendações da FISCALIZAÇÃO, sem o que a fatura não será aceita.

- 7.13. O pagamento da última medição só será efetuado após o recebimento provisório e aprovação das obras e serviços pela CONTRATANTE.
- 7.14. Nenhum pagamento isentará a CONTRATADA das responsabilidades contratuais, nem implicará em aprovação definitiva dos serviços executados, total ou parcialmente.
- 7.15. O pagamento do item relativo à Administração Local deverá ser realizado proporcionalmente ao verificado na execução financeira da obra, ou seja, deve ser realizado em conformidade com a efetiva execução dos serviços concretizados na respectiva medição, vedada a utilização de critério de pagamento segundo valor fixo mensal.
- 7.16. O pagamento dos itens Mobilização/Desmobilização e Instalação do Canteiro de Obra deverá obedecer ao Cronograma Físico-Financeiro vigente.
- 7.17. Em caso de medição zero, ou paralisação da obra, por culpa da CONTRATADA, não será devido nenhum pagamento pertinente à Administração Local.
- 7.18. Nenhum pagamento será efetuado à CONTRATADA, enquanto pendente de liquidação qualquer obrigação financeira que lhe for imposta, em virtude de penalidade ou inadimplência, sem que isso gere direito ao pleito do reajustamento de preços, à multa, juros ou correção monetária.
- 7.19. As Notas Fiscais/Faturas não aprovadas pela Secretaria de Obras, Habitação e Urbanismo do Município de Tapauá, por sua inexatidão, serão devolvidas à CONTRATADA para as necessárias correções, com as informações referentes aos motivos da rejeição.

- 7.20. A devolução de Nota Fiscal/Fatura não aprovada pela Secretaria de Obras, Habitação e Urbanismo do Município de Tapauá em hipótese alguma servirá de pretexto para que a CONTRATADA suspenda a execução dos serviços.
- 7.21. O pagamento só será realizado após a comprovação, devidamente atualizada, de regularidade da CONTRATADA para com: Fazenda Federal: Certidão Conjunta de Débitos Relativos aos Tributos Federais e à Dívida Ativa da União e aos Relativos às Contribuições Previdenciárias e às de Terceiros, expedida pela Procuradoria-Geral da Fazenda Nacional.
- 7.22. A Fazenda Estadual: Certidão Negativa de Débito Estadual e Certidão quanto à Dívida Ativa do Estado, se houver.
- 7.23. A Fazenda Municipal, SEMEF: Certidão Negativa de Débitos Municipais;
- 7.24. A Fundo de Garantia por Tempo de Serviço – FGTS: Certidão de Regularidade do FGTS, emitida pela Caixa Econômica Federal.
- 7.25. A Justiça do Trabalho: Certidão Negativa de inexistência de débitos inadimplidos perante, mediante a apresentação negativa, nos termos do Título VII-A da Consolidação das Leis do Trabalho, aprovadas pelo Decreto-Lei nº 5.452, de 1 de maio de 1943. (Incluído pela Lei nº 12.440, de 2011).
- 7.26. A Nota Fiscal ou Fatura deverá ser obrigatoriamente acompanhada da comprovação da regularidade fiscal, social e trabalhista, mediante consulta aos sítios eletrônicos oficiais ou à documentação mencionada no art. 62, II c/c art. 68, incisos I a VI, da Lei nº 14.133/2021.
- 7.27. A Secretaria de Obras, Habitação e Urbanismo do Município de Tapauá poderá sustar o pagamento de qualquer Nota Fiscal/Fatura, no todo ou em parte, no caso de descumprimento de qualquer obrigação legal relacionada ao objeto deste Projeto Básico.

- 7.28. Ocorrendo fatos impeditivos na liquidação da despesa, erro no documento de cobrança ou dependência de carta corretiva, aquela ficará suspensa, e pagamento não será efetuado até que a CONTRATADA providencie as medidas saneadoras necessárias, não se sujeitando a Secretaria de Obras, Habitação e Urbanismo do Município de Tapauá a quaisquer ônus.
- 7.29. A alteração do cronograma físico-financeiro deverá ser previamente analisada e aprovada pela Secretaria de Obras, Habitação e Urbanismo do Município de Tapauá.

8. FORMA E CRITÉRIOS DE SELEÇÃO DO CONTRATADO

- 8.1. O modo de disputa será aberto, de acordo com as disposições da Lei 14.133/2021, uma vez que possibilita a participação de maior número de empresas na fase de lances e, conseqüentemente, maior economicidade para a administração, e o critério de julgamento será o menor preço.
- 8.2. Para as atividades que não constituam o escopo principal do objeto será permitida a subcontratação, até o limite de 25% do valor do contrato. A subcontratação se justifica por se tratar de uma obra que contempla serviços complementares às atividades de implantação e pavimentação, tais como: serviços de sinalização, drenagem, etc. A subcontratação também pode trazer celeridade na execução, diminuindo transtornos à população.
- 8.3. Exclusividade/Benefício ME – Micro Empresa/EPP – Empresa de Pequeno Porte (Art. 48, Lei complementar 123/2006): Não aplicável. A participação de Microempresas ou Empresas de Pequeno Porte não se enquadra ao objeto deste Projeto, considerando seu valor, e por não se tratar da aquisição de serviços divisíveis. Tal ação poderia comprometer o pleno andamento da obra, uma vez que várias ações devem ser coordenadas para que se tenha um resultado satisfatório.
- 8.4. **Proposta de preços:**

- 8.4.1. Na elaboração das propostas de preços é necessário que os licitantes apresentem o valor global no mês-base do orçamento – SICRO mês Janeiro/2024 e SINAPI mês Março/2024, em moeda corrente nacional, incluindo todas as despesas diretas e indiretas necessárias à plena Execução da Obra objeto da licitação, atendendo aos seguintes itens: Quadro Resumo de Preços, Planilha de Preços Unitários por Item de Serviço, Composições de Preços Unitários e Cronograma Físico-Financeiro.
- 8.4.2. O valor estimado para a contratação foi calculado utilizando-se dos projetos elaborados, bem como os custos extraídos do SINAPI e SICRO.
- 8.4.3. As empresas participantes deverão apresentar as propostas de preços com a composição do percentual de Benefício e Despesas Indiretas – BDI, incidente no valor global.
- 8.4.4. No orçamento de referência da Secretaria de Obras, Habitação e Urbanismo do Município de Tapauá foram consideradas as seguintes taxas de Bonificação e Despesas Indiretas (BDI):
- Serviços Construção de Obras de Arte Especiais: 26,13 % (vinte e seis reais e treze por cento).
- 8.4.5. É necessário que o licitante apresente também o Cronograma Físico-Financeiro na forma do que é apresentado no projeto Executivo, podendo ser alterado mediante aprovação Secretaria de Obras, Habitação e Urbanismo do Município de Tapauá. Os pagamentos dos serviços obedecerão ao Cronograma Físico-Financeiro aprovado.
- 8.4.6. A proposta, que compreende a descrição do material e/ou serviços ofertados pelo licitante, preço unitário e preço total, deverá ser compatível com as especificações constantes neste Edital e seus anexos.

8.4.7. Prazo de validade e garantia da proposta de 90 (noventa) dias, a contar da data de sua assinatura.

8.4.8. A planilha orçamentária constante da proposta a ser apresentada deverá ser elaborada de acordo com a apresentada no Orçamento.

8.5. **Habilitação**

8.5.1. As exigências de qualificação técnica possui fundamento baseado na Constituição Federal de 1988, inciso XXI do art. 37, as quais foram asseveradas pela doutrina e jurisprudência, conforme se observa no Acórdão 1771/2007 – Plenário¹, onde o Tribunal de Contas da União – TCU considera ser válida a exigência de atestados de qualificação técnico-profissional para prestação de serviços e/ou fornecimento de insumos correspondentes às parcelas de maior relevância técnica e valor significativo do objeto a ser contratado.

ACÓRDÃO 1771/2007 – TCU – PLENÁRIO

omissis

“De acordo com a jurisprudência deste Tribunal, é cabível a exigência de atestado de capacitação técnico-profissional e técnico-operacional desde que a comprovação se limite às parcelas de maior relevância e valor significativo do objeto licitado. As duas condições devem ser obedecidas simultaneamente.”

8.5.2. A Lei Federal n.º 14.133/2021 estabelece que as exigências de qualificação técnico profissional deverão ser restritas a indicação das parcelas de maior relevância técnica ou valor significativo do objeto da licitação, de acordo com os seguintes termos:

Art. 67. A documentação relativa à qualificação técnico-profissional e técnico operacional será restrita a:

I - apresentação de profissional, devidamente registrado no conselho profissional competente, quando for o caso, detentor de atestado de responsabilidade técnica por execução de obra ou serviço de características semelhantes, para fins de contratação;

omissis

V - registro ou inscrição na entidade profissional competente, quando for o caso;

omissis

§ 1º A exigência de atestados será restrita às parcelas de maior relevância ou valor significativo do objeto da licitação, assim consideradas as que tenham valor individual igual ou superior a 4% (quatro por cento) do valor

8.5.3. Capacidade Operacional - A licitante (pessoa jurídica) deve ter experiência na execução de serviços de mesmo caráter e de igual complexidade ou superior aos previstos no projeto, que comprove a parcela relevante, conforme anotação em acervo técnico e atestado de boa execução, emitido por pessoa jurídica de direito público ou privado, que comprove a execução dos serviços descritos:

Item I – Maior relevância global ser comprovada:

COMPROVAÇÃO DE CAPACITAÇÃO TÉCNICA DA LICITANTE – PARCELAS DE MAIOR RELEVÂNCIA				
Item	Discriminação	Unidade	Quantitativo Orçado	Quantitativo a ser comprovado
01	GABIAO TIPO CAIXA PARA SOLO REFORCADO, MALHA HEXAGONAL 8 X 10 CM (ZN/AL REVESTIDO COM POLIMERO), FIO 2,7 MM, DIMENSOES 2,0 X 1,0 X 0,5 M, COM CAUDA DE 4,0 M	m³	459,51	137,85
02	Corpo de BDCC 2,00 x 2,00 m - moldado no local - altura do aterro 5,00 a 7,50 m - areia e brita comerciais	m	88,00	26,40
03	TRANSPORTE COM CAMINHÃO BASCULANTE DE 10 M³, EM VIA URBANA EM REVESTIMENTO PRIMÁRIO (UNIDADE: TXKM). AF_07/2020	TXKM	294.507,75	88.352,33
04	Transporte fluvial de máquinas, equipamentos, veículos e insumos - Manaus / Tapauá, balsa fretada com capacidade de 2.000 t e empurrador de 600HP	UN	1	0,30

8.5.4. A curva ABC gerada no sistema ORÇAFASCIO segue em anexo, com

os itens de serviço de maior relevância técnica e financeira são aqueles que constem do objeto licitado em valor igual ou superior a 4% (quatro por cento) do orçamento total do objeto (IN nº 58/DNIT SEDE, Art. 4º, § 2º).

- 8.5.5. **Certidão Comprobatória de Inscrição ou Registro e Regularidade da Licitante e dos seus Responsáveis Técnicos** no Conselho Regional de Engenharia, Arquitetura e Agronomia - CREA, da região a que estiver vinculada, que comprove o exercício da atividade relacionada com o objeto da licitação.
- 8.5.6. **Relação dos Equipamentos Mínimos** - considerados essenciais para a execução do objeto a ser licitado, de acordo com o Projeto Executivo.
- 8.5.7. **Relação de Equipe Mínima** - considerados essenciais para a execução do objeto a ser licitado, dentro do cronograma estabelecido e de acordo com o Projeto Executivo.
- 8.5.8. **Declaração Formal de Disponibilidade dos Equipamentos** - a ser emitida pela licitante, de que os equipamentos necessários para execução dos serviços de que trata o objeto desta licitação estarão disponíveis e em perfeitas condições de uso quando da contratação.
- 8.5.9. **Relação dos Serviços Executados por Profissionais de Nível Superior** vinculados ao quadro permanente da empresa e constante do seu Registro/Certidão de inscrição no CREA ou Conselho Profissional competente, em nome do profissional, como Responsável Técnico, comprovados mediante atestados e/ou certidões de capacidade técnica por execução de serviços compatíveis ao objeto da licitação.

9. ESTIMATIVA DO VALOR DA CONTRATAÇÃO

9.1. Orçamento estimado: **R\$ 4.966.906,59** (Quatro Milhões, Novecentos e Sessenta e Seis Mil e Novecentos e Seis Reais e Cinquenta e Nove Centavos).

9.2. Referência de Preços:

9.2.1. SINAPI - 05/2024 – Encargos Não Desonerado: Horista: 114,44%
Mensalista: 70,71%

10. ADEQUAÇÃO ORÇAMENTÁRIA

PROGRAMA DE TRABALHO	NATUREZA DE DESPESA	FONTE DE RECURSO	VALOR TOTAL ESTIMADO
			R\$ 4.966.906,59

11. LOCAL, RECEBIMENTO PROVISÓRIO E DEFINITIVO

11.1. O inciso XI da Lei Federal nº 14.133/2021 estabelece que deverá ser realizada a indicação dos locais de execução dos serviços e das regras para recebimento provisório e definitivo.

11.2. Assim, o local de execução se dará no endereço da obra, cujo local é citado na descrição do objeto.

11.3. Quando a obra e os serviços contratados forem concluídos, caberá à Contratada comunicar, por escrito e mediante protocolo, tal fato à Secretaria de Obras, Habitação e Urbanismo do Município de Tapauá.

11.4. Quanto ao recebimento da obra, o inciso II do § 1º o art. 294 do Decreto Estadual nº 1.525 de 23/11/2022 dispõe que, em se tratando de obras e serviços, será realizado pelo fiscal do contrato ou Comissão de

Recebimento, e se dará da seguinte forma:

- a) Provisoriamente, após a conclusão dos serviços, e mediante realização de vistoria para efeito de posterior verificação da conformidade dos serviços com a especificação contratual;
 - b) definitivamente, mediante nova vistoria e relatório detalhado, após as correções e complementações, comprovada a adequação do objeto aos termos contratuais, e apresentadas as respectivas documentações exigidas no Contrato.
- 11.5. Constatados defeitos ou inconsistências nos produtos, obras ou serviços, compete à fiscalização rejeitá-los no todo ou em parte, conforme o caso, reduzir a termo o ocorrido e notificar o contratado para saneamento e/ou substituição, no prazo estabelecido no instrumento contratual (§ 2º do Art. 294 Lei Federal nº 14.133/2021).
- 11.6. Não sendo sanadas as irregularidades pelo contratado, deverá o fiscal do contrato encaminhar o caso à autoridade superior, para procedimentos inerentes à aplicação de penalidades (§ 3º do Art. 294 Lei Federal nº 14.133/2021).
- 11.7. Após a vistoria, a fiscalização comunicará oficialmente o contratado, indicando as correções e complementações consideradas necessárias ao recebimento definitivo, e estabelecendo o prazo para a execução dos ajustes, observado o disposto no art. 119 (§ 4º do Art. 294 Lei Federal nº 14.133/2021).
- 11.8. Havendo necessidade premente do serviço ou da aquisição, poderá o fiscal do contrato receber provisoriamente o objeto contratual realizado parcialmente, sem prejuízo de eventual glosa quando do recebimento definitivo (§ 5º do Art. 294 Lei Federal nº 14.133/2021).
- 11.9. O recebimento provisório ou definitivo do objeto não exclui a

responsabilidade da contratada pelos prejuízos resultantes da incorreta execução do contrato.

12. GARANTIA DO OBJETO

- 12.1. A contratação conta com a garantia de execução, nos moldes do Art.96 da Lei 14.133, de 2021, em valor correspondente a 5% (cinco por cento) do valor inicial do contrato.
- 12.2. Caberá ao contratado optar por uma das seguintes modalidades de garantia:
- 12.3. Caução em dinheiro ou em títulos da dívida pública sendo estes emitidos sob a forma escritural, mediante registro em sistema centralizado de liquidação e de custódia autorizado pelo Banco Central do Brasil e avaliados pelos seus credores econômicos, definido pelo Ministério da Economia.
- 12.4. Seguro-garantia, modalidade “Seguro-garantia do Prestador de Serviço”, representado por apólice de seguro emitida especialmente para esse fim, devendo ter como importância segurada o valor nominal da garantia exigida e como beneficiário o contratante.
- 12.5. Fiança bancária, emitida por banco ou instituição financeira devidamente autorizada a operar no País pelo Banco Central do Brasil.
- 12.6. O seguro-garantia tem por objetivo garantir o fiel cumprimento das obrigações assumidas pelo contratado perante à Administração, inclusive as multas, os prejuízos e as indenizações decorrentes de inadimplemento, observadas as seguintes regras nas contratações regidas pela Lei 14.133:
- 12.7. o prazo de vigência da apólice será igual ou superior ao prazo estabelecido no contrato principal e deverá acompanhar as modificações referentes à vigência deste mediante a emissão do respectivo endosso pela seguradora;
- 12.8. o seguro-garantia continuará em vigor mesmo se o contratado não tiver pago o prêmio nas datas convencionadas.
- 12.9. Nas contratações, a garantia poderá ser de até 5% (cinco por cento) do valor

inicial do contrato.

12.10. Tal percentual se justifica em razão da complexidade técnica que envolve este tipo de objeto, bem como, dos riscos envolvidos. Pois, de acordo com o disposto no Acórdão 1079/2019 – TCU – Plenário, 37,5% das obras auditadas em 2019 estavam paralisadas, quantitativo esse absolutamente desproporcional.

13. FORMAS, CONDIÇÕES E PRAZO DE PAGAMENTO, BEM COMO CRITÉRIOS DE REAJUSTE

13.1. O pagamento à CONTRATADA será efetuado em correspondência com a medição das obras e serviços efetivamente realizados, conforme a Proposta de Preços, compatíveis com o Cronograma Físico-Financeiro, ajustada à tabela de pagamento, mediante apresentação de fatura devidamente atestada pelo Fiscal do Contrato.

13.2. As medições deverão ser apresentadas mensalmente, correspondendo aos serviços executados no período de um mês.

13.3. Havendo erro ou irregularidade no documento de cobrança, ficará pendente o pagamento até que a CONTRATADA providencie as medidas saneadoras necessárias, no prazo máximo de 05 (cinco) dias úteis, hipótese em que o prazo para o referido pagamento iniciará após a regularização da situação, não gerando qualquer ônus à CONTRATANTE ou qualquer direito à CONTRATADA a alteração de preços ou compensação financeira por atraso no pagamento.

13.4. A critério exclusivo da CONTRATANTE e por decisão fundamentada, poderá ser retida parte ou a totalidade dos valores devidos para satisfazer a quitação de multas, indenizações a terceiros, seguros ou outras despesas devidas pela CONTRATADA, assegurados o contraditório e a ampla defesa.

13.5. Ocorrendo atraso no pagamento a ser feito pela CONTRATANTE, por culpa

da CONTRATADA, não serão devidos atualização monetária ou juros.

- 13.6. O pagamento realizado em descumprimento às condições impostas nesse instrumento, sujeita o servidor responsável às penalidades legais previstas no Estatuto do Servidor Público Civil Estadual.
- 13.7. A medição será registrada em planilha que conterá a discriminação dos serviços, as quantidades medidas e seus preços, e serão acompanhadas de elementos elucidativos adequados, como fotos, memórias de cálculo, desenhos, catálogos, entre outros.
- 13.8. A medição será acompanhada por representantes da CONTRATANTE e da CONTRATADA, sendo que eventuais divergências serão sanadas pelo representante da CONTRATANTE.
- 13.9. O pagamento será efetuado no prazo de 30 (trinta) dias, contados a partir do atesto da fatura.
- 13.10. A CONTRATADA deverá, em até 05 (cinco) dias corridos, após a comunicação dos valores aprovados por intermédio do Boletim de Medição, apresentar à CONTRATANTE a respectiva fatura.
- 13.11. Nos casos em que a Ordem de Serviço for emitida a partir do décimo quinto dia do mês correspondente a sua expedição, a primeira medição (ou única) poderá ser apresentada à CONTRATANTE no mês subsequente, juntamente com os serviços a serem medidos no próximo mês.
- 13.12. Para o pagamento, além da execução dos serviços registrados pela medição, é necessário que a CONTRATADA tenha cumprido todas as exigências contratuais relativas ao pagamento e atendido às recomendações da FISCALIZAÇÃO, sem o que a fatura não será aceita.
- 13.13. O pagamento da última medição só será efetuado após o recebimento provisório e aprovação das obras e serviços pela CONTRATANTE.
- 13.14. Nenhum pagamento isentará a CONTRATADA das responsabilidades

contratuais, nem implicará em aprovação definitiva dos serviços executados, total ou parcialmente.

- 13.15. O pagamento do item relativo à Administração Local deverá ser realizado proporcionalmente ao verificado na execução financeira da obra, ou seja, deve ser realizado em conformidade com a efetiva execução dos serviços concretizados na respectiva medição, vedada a utilização de critério de pagamento segundo valor fixo mensal.
- 13.16. O pagamento dos itens Mobilização/Desmobilização e Instalação do Canteiro de Obra deverá obedecer ao Cronograma Físico-Financeiro vigente.
- 13.17. Em caso de medição zero, ou paralisação da obra, por culpa da CONTRATADA, não será devido nenhum pagamento pertinente à Administração Local.
- 13.18. Nenhum pagamento será efetuado à CONTRATADA, enquanto pendente de liquidação qualquer obrigação financeira que lhe for imposta, em virtude de penalidade ou inadimplência, sem que isso gere direito ao pleito do reajustamento de preços, à multa, juros ou correção monetária.
- 13.19. As Notas Fiscais/Faturas não aprovadas pela Secretaria de Obras, Habitação e Urbanismo do Município de Tapauá, por sua inexatidão, serão devolvidas à CONTRATADA para as necessárias correções, com as informações referentes aos motivos da rejeição.
- 13.20. A devolução de Nota Fiscal/Fatura não aprovada pela Secretaria de Obras, Habitação e Urbanismo do Município de Tapauá em hipótese alguma servirá de pretexto para que a CONTRATADA suspenda a execução dos serviços.
- 13.21. O pagamento só será realizado após a comprovação, devidamente atualizada, de regularidade da CONTRATADA para com:
- 13.21.1. Fazenda Federal: Certidão Conjunta de Débitos Relativos aos

Tributos Federais e à Dívida Ativa da União e aos Relativos às Contribuições Previdenciárias e às de Terceiros, expedida pela Procuradoria-Geral da Fazenda Nacional;

13.21.2. A Fazenda Estadual: Certidão Negativa de Débito Estadual e Certidão quanto à Dívida Ativa do Estado, se houver;

13.21.3. A Fazenda Municipal, SEMEF: Certidão Negativa de Débitos Municipais;

13.21.4. A Fundo de Garantia por Tempo de Serviço – FGTS: Certidão de Regularidade do FGTS, emitida pela Caixa Econômica Federal;

13.21.5. A Justiça do Trabalho: Certidão Negativa de inexistência de débitos inadimplidos perante, mediante a apresentação negativa, nos termos do Título VII-A da Consolidação das Leis do Trabalho, aprovadas pelo Decreto-Lei nº5.452, de 1 de maio de 1943. (Incluído pela Lei nº 12.440, de 2011);

13.21.6. A Nota Fiscal ou Fatura deverá ser obrigatoriamente acompanhada da comprovação da regularidade fiscal, social e trabalhista, mediante consulta aos sítios eletrônicos oficiais ou à documentação mencionada no art. 62, II c/c art. 68, incisos I a VI, da Lei n.º 14.133/2021.

13.22. A Secretaria de Obras, Habitação e Urbanismo do Município de Tapauá poderá sustar o pagamento de qualquer Nota Fiscal/Fatura, no todo ou em parte, no caso de descumprimento de qualquer obrigação legal relacionada ao objeto deste Projeto Básico.

13.23. Ocorrendo fatos impeditivos na liquidação da despesa, erro no documento de cobrança ou dependência de carta corretiva, aquela ficará suspensa, e pagamento não será efetuado até que a CONTRATADA providencie as medidas saneadoras necessárias, não se sujeitando a Secretaria de Obras, Habitação e Urbanismo do Município de Tapauá a quaisquer ônus.

13.24. Reajustamento em sentido estrito (Critérios, data-base e periodicidade - Art. 92, Caput, V e § 3º da Lei Federal n.º 14.133/2021):

13.25. Dentro do prazo de vigência do contrato e mediante solicitação da Contratada, os preços contratados poderão sofrer reajuste após o interregno de um ano, tendo como data base a data do orçamento estimado;

13.26. Para o cálculo do reajustamento será aplicado o Índice Nacional de Custos da Construção Médio (INCC-M), calculado e divulgado pela Fundação Getúlio Vargas (FGV), exclusivamente para as obrigações iniciadas e concluídas após a ocorrência da anualidade, utilizando a seguinte fórmula:

$R = V \times [(I_i - I_o) / I_o]$, onde:

R - Valor do Reajuste (R\$);

V - Valor à Reajustar (R\$);

I_i - Índice (INCC-M) referente ao mês do reajuste;

I_o - Índice (INCC-M) referente ao mês da elaboração do orçamento estimado.

13.27. Nos reajustes subsequentes ao primeiro, o interregno mínimo de um ano será contado a partir dos efeitos financeiros do último reajuste;

13.28. No caso de atraso ou não divulgação do índice de reajustamento, a Contratante pagará à Contratada a importância calculada pela última variação conhecida, liquidando a diferença correspondente tão logo seja divulgado o índice definitivo:

13.28.1. Fica a Contratada obrigada a apresentar memória de cálculo referente ao reajustamento de preços do valor remanescente, sempre que este ocorrer.

13.28.2. Nas aferições finais, o índice utilizado para reajuste será, obrigatoriamente, o definitivo;

13.28.3. Caso o índice estabelecido para reajustamento venha a ser extinto

ou de qualquer forma não possa mais ser utilizado, será adotado, em substituição, o que vier a ser determinado pela legislação então em vigor;

13.28.4. Na ausência de previsão legal quanto ao índice substituto, as partes elegerão novo índice oficial, para reajustamento do preço do valor remanescente, por meio de termo aditivo;

13.28.5. O reajuste será realizado por apostilamento.

14. OBRIGAÇÕES

14.1. Obrigações da CONTRATADA

14.1.1. A contratada deverá iniciar os trabalhos no prazo máximo de 5 dias úteis, contado após da data da expedição da Ordem de Serviço, expedida pela contratante;

14.1.2. Atender integralmente às determinações e/ou obrigações dispostas neste Projeto Básico, no Edital da Licitação e no Termo de Contrato;

14.1.3. Manter durante toda a vigência do prazo contratual, em compatibilidade com as obrigações assumidas, todas as condições de habilitação e qualificação técnica exigidas no processo da licitação;

14.1.4. Promover a organização técnica e administrativa dos serviços, de modo a conduzi-los eficaz e eficientemente, de acordo com os documentos e especificações que integram este Projeto Básico e seus Anexos;

14.1.5. Possuir capacidade plena para realização de serviços concomitantes, em diferentes espaços, independentemente do porte e complexidade desses serviços, não sendo permitidas alegações subjetivas de qualquer natureza, tais como suposta dificuldades inerentes à execução dos serviços ou dificuldades na alocação e

deslocamento da mão de obra;

- 14.1.6. Utilizar empregados habilitados e com conhecimentos básicos dos serviços a serem executados, em conformidade com as normas, procedimentos e legislações vigentes;
- 14.1.7. Executar o contrato de prestação de serviços conforme as especificações deste Projeto Básico e de sua Proposta de Preços, com a alocação dos empregados necessários ao perfeito cumprimento das cláusulas contratuais, além de fornecer e utilizar os materiais, insumos, equipamentos, ferramentas e utensílios necessários, em quantidade, qualidade e tecnologia adequadas, em observância às recomendações aceitas pela boa técnica, normas, procedimentos e legislações vigentes;
- 14.1.8. Realizar todas as transações comerciais necessárias para a prestação de serviços contratados exclusivamente em seu nome e razão social;
- 14.1.9. Assumir a responsabilidade pelos encargos fiscais e comerciais resultantes da adjudicação deste processo licitatório;
- 14.1.10. Guardar sigilo sobre todas as informações obtidas em decorrência do cumprimento das exigências contratuais.
- 14.1.11. Garantir a não veiculação de publicidade ou qualquer outra informação acerca das atividades contratadas, sem a prévia autorização da Contratante;
- 14.1.12. Manter arquivo com toda documentação relativa à execução dos serviços contratados, que, quando solicitadas, deverão ser encaminhadas à Contratante;
- 14.1.13. Conduzir os trabalhos com estrita observância às normas da legislação pertinente, cumprindo as determinações dos Poderes

Públicos, mantendo sempre limpo o local dos serviços e nas melhores condições de segurança, higiene e disciplina;

- 14.1.14. Responsabilizar-se pelo cumprimento das obrigações previstas em Acordos, Convenções, Dissídios Coletivos de Trabalho ou exigências legais equivalentes de todas as categorias profissionais abrangidas pelo contrato, por todas as obrigações trabalhistas, sociais, previdenciárias, tributárias e as demais previstas em legislação específica, cuja inadimplência não transfere a responsabilidade para a Contratante;
- 14.1.15. Cumprir as Normas Regulamentadoras de Segurança e Medicina do Trabalho, da Secretaria Especial de Previdência e Trabalho – SEPRT, do Ministério da Economia, que estejam vigentes durante a execução dos serviços;
- 14.1.16. Responsabilizar-se em cumprir todas as disposições legais de âmbito Federal, Estadual e Municipal referentes à Segurança do Trabalho, sendo de sua inteira responsabilidade os processos, ações ou reclamações movidas por pessoas físicas ou jurídicas em decorrência de: imperícia, imprudência ou negligência com as precauções exigidas para a execução dos serviços, ou devido à utilização de materiais e equipamentos inadequados à execução dos serviços;
- 14.1.17. Vedar a utilização, na execução dos serviços, de empregado que seja familiar de agente público ocupante de cargo em comissão ou função de confiança no órgão Contratante, nos termos do art. 7º do Decreto n.º 7.203/2010.
- 14.1.18. Cumprir, durante todo o período de execução do contrato, a reserva de cargos prevista em lei para pessoa com deficiência ou para reabilitado da Previdência Social, bem como as regras de

acessibilidade previstas na legislação, de acordo com arts. 45, VI; 92, XVII; 116 da Lei n.º 14.133/2021 e art. 3º da Lei Estadual n.º 5.916/2022;

- 14.1.19. Não permitir e nem utilizar qualquer trabalho do menor de dezesseis anos, exceto na condição de aprendiz para os maiores de quatorze anos e nem permitir a utilização do trabalho do menor de dezoito anos em trabalho noturno, perigoso ou insalubre;
- 14.1.20. Observar os preceitos da legislação competente sobre as jornadas de trabalho, conforme as categorias profissionais exigidas para a prestação de serviços;
- 14.1.21. Garantir a não vinculação, sob hipótese alguma, do pagamento dos salários de seus empregados ao pagamento das faturas mensais efetuado pela Contratante, considerando que o atraso no pagamento de fatura por parte da Contratante, decorrente de circunstâncias diversas, não exime a Contratada de promover o pagamento dos empregados nas datas regulamentadas pela Legislação Trabalhista;
- 14.1.22. Observar critérios e práticas de sustentabilidade ambiental durante a execução dos serviços que compõem o objeto da contratação;
- 14.1.23. Observar as exigências normativas da Associação Brasileira de Normas Técnicas (ABNT) e de legislações vigentes aplicáveis ao objeto de contratação para aferição e garantia da aplicação de requisitos mínimos de qualidade, utilidade, resistência e segurança de materiais e serviços;
- 14.1.24. Garantir que não realizará transferência de execução total ou parcial de serviços contratados para terceiros ou subcontratar quaisquer serviços a que está obrigada a executar, sem a expressa autorização da Contratante;

- 14.1.25. Emitir a Nota Fiscal/Fatura mensal dos serviços executados durante o mês de referência, anexando a documentação complementar exigida no Termo de Contrato;
- 14.1.26. Responsabilizar-se por toda a gestão da mão de obra necessária para realização dos serviços contratados, disponibilizando equipes de profissionais habilitados e com conhecimentos básicos dos serviços a serem executados, em conformidade com as normas técnicas da ABNT e legislações pertinentes em vigor;
- 14.1.27. Responsabilizar-se diretamente por todos os documentos produzidos e por todas as ações e omissões de seus colaboradores, no exercício de suas atribuições, que venham a resultar em prejuízo ao erário, nos termos do art. 120 da Lei n.º 14.133/2021;
- 14.1.28. Utilizar equipamentos, ferramentas, utensílios, peças, acessórios, materiais e insumos de primeira qualidade e em perfeito estado de uso e conservação, devendo mantê-los em perfeitas condições de funcionamento e com todos os dispositivos de segurança inerentes ao seu pleno funcionamento e boas condições de uso, de modo a evitar acidentes e prejuízos à infraestrutura existente do objeto;
- 14.1.29. Disponibilizar os equipamentos, ferramentas, utensílios, peças, acessórios, materiais e insumos necessários para execução dos serviços de acordo com as especificações, condições e exigências estabelecidas neste instrumento e seus anexos;
- 14.1.30. Fornecer uniforme, crachá de identificação, Equipamentos de Proteção Individual (EPI), Equipamentos de Proteção Coletiva (EPC) para todos os profissionais responsáveis pela execução de serviços que compõem o objeto da contratação, considerando as exigências das legislações vigentes de saúde, higiene e segurança do trabalho e das obrigações estabelecidas pela Contratante.

- 14.1.31. Assegurar o fornecimento de equipamentos, ferramentas e instalações para os profissionais da empresa, em condições adequadas ao cumprimento das normas de saúde, segurança e bem-estar no trabalho;
- 14.1.32. Promover a guarda, manutenção e vigilância de equipamentos, ferramentas, utensílios, peças, acessórios, materiais, insumos e tudo o que for necessário para a execução dos serviços, durante a vigência do contrato;
- 14.1.33. Responder por danos, avarias e desaparecimento de bens materiais, causados à Contratante ou a terceiros, por seus prepostos ou empregados, em atividade nas edificações, instalações físicas, ambientes internos e áreas externas de instituições, entidades e órgãos do Governo Estadual, desde que fique comprovada a responsabilidade, nos termos do art. 120 da Lei n.º 14.133/2021;
- 14.1.34. Assumir a responsabilidade de pagamentos para deslocamento e traslado das equipes de profissionais, como também para transporte e movimentação de materiais, insumos, equipamentos, ferramentas, utensílios e equipamentos necessários para execução dos serviços, inclusive em caso de paralisação de serviços de transporte público;
- 14.1.35. Informar previamente à Contratante, para efeito de controle interno de acesso às suas edificações, ambientes e instalações do objeto licitado, o nome completo, número de registro de identidade e CPF de todos os profissionais que serão responsáveis pela execução dos serviços contratados, que deverão atender, dentre outras exigências, os seguintes requisitos mínimos;
- 14.1.36. Ter qualificação profissional para o exercício pleno das atividades a serem executadas;
- 14.1.37. Orientar os seus empregados para se manterem sempre limpos,

asseados e devidamente uniformizados, além de identificados por crachá e Utilizando os Equipamentos de Proteção Individual – EPI quando estiver prestando serviços no objeto de contratação;

14.1.38. Prestar todo esclarecimento ou informação solicitada pela Contratante ou pelo Gestor/Fiscal do Contrato, garantindo-lhes o acesso, a qualquer tempo, às áreas de intervenção, bem como aos documentos relativos à execução do objeto da contratação;

14.1.39. Comunicar ao Gestor/Fiscal do Contrato, no prazo de 24 (vinte e quatro) horas, qualquer ocorrência anormal ou acidente que se verifique no local dos serviços.

14.1.40. Garantir que não realizará transferência total ou parcial da execução de serviços que compõem o objeto da contratação para terceiros ou subcontratar quaisquer serviços a que está obrigada a executar, sem a expressa autorização da Contratante;

14.1.41. Adotar as providências e precauções necessárias, inclusive consulta nas respectivas prestadoras de serviços públicos, se necessário for, a fim de que não venham a ser danificadas as redes de abastecimento de água, esgotamento sanitário, águas pluviais, energia elétrica e de comunicação;

14.1.42. Manter a execução dos serviços contratados nos horários fixados pela Contratante;

14.1.43. Assegurar que a prestação de serviços possa causar o mínimo de transtorno possível às vias de acesso e às atividades realizadas nas áreas de uso comum e nas instalações e componentes operacionais de infraestrutura, bem como, gerar o mínimo de perturbação a qualquer bem público ou privado, que sejam adjacentes aos locais

onde serão executados os serviços, com a utilização de sinalização e/ou isolamento das áreas de intervenção;

- 14.1.44. Proteger o mobiliário urbano, instalações e equipamentos existentes no local de realização dos serviços utilizando lonas ou outros materiais adequados, devidamente presos e vedados com fitas adesivas e cordas, de forma a se evitar a ocorrência de danos e aparecimento de sujeiras, sem que essas atividades impliquem acréscimo nos preços de execução dos serviços;
- 14.1.45. Realizar a limpeza completa e retirada de entulhos em todos os locais onde ocorreram a prestação de serviços, devendo essa limpeza ser executada durante a execução das atividades dos profissionais e após o término das intervenções;
- 14.1.46. Submeter previamente, por escrito, à Contratante, para sua análise e aprovação, quaisquer mudanças nos métodos executivos que fujam às especificações exigidas para execução dos serviços;
- 14.1.47. Paralisar, por determinação da Contratante, qualquer atividade que não esteja sendo executada de acordo com a boa técnica ou que ponha em risco a segurança de pessoas ou de bens de terceiros;
- 14.1.48. Responsabilizar-se pelos vícios e danos decorrentes da execução do objeto da contratação, bem como por todo e qualquer dano causado à Contratante, devendo ressarcir imediatamente à Administração Pública em sua integralidade, ficando a Contratante autorizada a descontar da garantia, caso exigida no Edital, ou dos pagamentos devidos à Contratada, o valor correspondente aos danos ou prejuízos sofridos;
- 14.1.49. Responsabilizar-se pelos prejuízos decorrentes de incorreções,

falhas ou defeitos na execução dos serviços e/ou utilização de materiais e insumos, mesmo após o recebimento provisório ou definitivo dos serviços pela Contratante.

- 14.1.50. Reparar, corrigir, remover ou substituir, às suas expensas, no total ou em parte, no prazo fixado pelo Gestor/Fiscal do Contrato, os serviços efetuados em que se verificarem vícios, defeitos ou incorreções resultantes da execução ou dos materiais empregados.
- 14.1.51. Substituir, imediatamente, por solicitação da Fiscalização da Contratante, todos os materiais, insumos, peças, acessórios, ferramentas, utensílios e equipamentos que apresentarem baixa qualidade, rendimentos insatisfatórios, quebras, falhas, anomalias e/ou defeitos durante a execução dos serviços, sem que lhe caiba direito de reclamação ou indenização pelas respectivas ocorrências.
- 14.1.52. Atender às solicitações da Contratante quanto à substituição dos empregados alocados, nos prazos fixados pela Fiscalização do Contrato, nos casos em que ficarem comprovados o descumprimento das obrigações relativas à prestação de serviços ou cuja atuação, permanência e/ou comportamento durante a execução de um serviço sejam julgados prejudiciais, inconvenientes ou insatisfatórios:
- 14.1.53. No caso de solicitação de substituição dos responsáveis técnicos da Contratada, será fixado o prazo máximo de 15 (quinze) dias corridos para atender a substituição;
- 14.1.54. Para a solicitação de substituição de qualquer outro profissional da Contratada durante o período de vigência contratual, será fixado o prazo máximo de 24 (vinte e quatro) horas para atender a substituição;
- 14.1.55. Caso a Contratada não atenda aos prazos fixados pela Contratante para substituição de seus profissionais, estará sujeita a multas e sanções contratuais;

14.1.56. Os profissionais substituídos não poderão ser enviados para atendimento de outros serviços durante o período de vigência contratual.

14.1.57. Providenciar junto ao CREA/AM a anotação de Responsabilidade Técnica referente ao objeto do contrato, nos termos das normas e legislações pertinentes, com prazo máximo de até 10 (dez) dias úteis, após a publicação do extrato de contratação no DOE/AM, para o cumprimento desta obrigação.

14.1.58. Apresentar à Contratante, em até 10 (dez) dias úteis após a publicação do extrato de contratação no DOE/AM, a respectiva Anotação de Responsabilidade Técnica – ART do Responsável Técnico, devidamente registrado junto ao CREA/AM.

14.1.59. Prover meio de comunicação de telefonia celular para o Responsável Técnico, às suas expensas, a fim de viabilizar o contato permanente, durante o período de vigência contratual.

14.2. Obrigações da CONTRATANTE

14.2.1. Exigir o cumprimento de todas as obrigações assumidas pela Contratada, de acordo com as cláusulas contratuais e os termos de sua proposta;

14.2.2. Estabelecer rotinas e procedimentos para o cumprimento das exigências deste Projeto Básico;

14.2.3. Fornecer, por escrito, as informações necessárias para o planejamento e execução dos serviços que compõem o objeto da contratação;

14.2.4. Obter as licenças e autorizações ambientais de obras e serviços de engenharia, bem como propor as respectivas renovações e/ou retificações, quando necessário.

- 14.2.5. Fiscalizar o cumprimento dos requisitos legais, quando a Contratada houver se beneficiado da preferência estabelecida no art. 26 da Lei n.º 14.133/2021;
- 14.2.6. Acompanhar e fiscalizar a execução do contrato através de 1 (um) Gestor do Contrato e 1 (um) Fiscal do Contrato representante, especialmente designados ou pelos respectivos substitutos, em conformidade com o art. 117 da Lei Federal n.º 14.133/2021 c/c art. 40 do Decreto Estadual n.º 47.133/2023;
- 14.2.7. Exercer o acompanhamento e a fiscalização dos serviços, por servidor especialmente designado, anotando em registro próprio as falhas detectadas, indicando dia, mês e ano, bem como o nome dos empregados eventualmente envolvidos, e encaminhando os apontamentos à autoridade competente para as providências cabíveis;
- 14.2.8. Garantir as condições de acesso dos empregados da Contratada nas áreas de intervenção do Objeto contratual para execução dos serviços demandados;
- 14.2.9. Assegurar que os empregados da Contratada não executem os serviços em desacordo com as condições preestabelecidas neste Projeto Básico, considerando os requisitos normativos da ABNT e das legislações vigentes pertinentes aos serviços;
- 14.2.10. Realizar avaliações periódicas da qualidade dos serviços prestados, após seu recebimento;
- 14.2.11. Notificar a Contratada, por escrito, da ocorrência de eventuais imperfeições, falhas ou irregularidades constatadas no curso da execução dos serviços, fixando prazo para a sua correção, certificando-se que as soluções por ela propostas sejam as mais adequadas;

- 14.2.12. Pagar à Contratada o valor resultante da prestação do serviço, no prazo e condições estabelecidas neste Projeto Básico;
- 14.2.13. Efetuar as retenções tributárias devidas sobre o valor da Nota Fiscal/Fatura da Contratada, em conformidade com as exigências legais vigentes;
- 14.2.14. Não praticar atos de ingerência na administração da Contratada, tais como:
- 14.2.15. Exercer o poder de mando sobre os empregados da Contratada, devendo reportar-se somente ao representante legal por ela indicado;
- 14.2.16. Direcionar a contratação de pessoas para trabalhar nas empresas Contratadas;
- 14.2.17. Promover ou aceitar o desvio de funções dos trabalhadores da Contratada, mediante a utilização destes em atividades distintas daquelas previstas no objeto da contratação e em relação à função específica para a qual o trabalhador foi contratado;
- 14.2.18. Considerar os empregados da Contratada como colaboradores eventuais do próprio órgão ou entidade responsável pela contratação, especialmente para efeito de concessão de diárias e passagens.
- 14.3. Autorizar a emissão de Nota Fiscal/Fatura mensal pela Contratada;
- 14.4. Arquivar, contratos, aditamentos contratuais, peças gráficas, “As Built”, especificações técnicas, orçamentos, termos de recebimentos, relatórios de inspeções técnicas após o recebimento de serviços e notificações expedidas;
- 14.5. Solicitar a substituição de qualquer profissional da equipe de prestação de serviços da Contratada, inclusive o seu Responsável Técnico, que não mereça confiança no trato dos serviços, que produza complicações para a Gestão e/ou Fiscalização da Contratante ou que adote postura

inconveniente ou incompatível com o exercício das atribuições que lhe forem designadas;

- 14.6. Aplicar as penalidades contratuais e regulamentares cabíveis à Contratada, sendo garantidos o contraditório e a ampla defesa;
- 14.7. Cientificar os órgãos de representação judicial competentes para adoção das medidas cabíveis quando do descumprimento das obrigações contratuais pela Contratada.

SIGILO, CONFIDENCIALIDADE E COMPROMISSO

15. SIGILO, CONFIDENCIALIDADE E COMPROMISSO

- 15.1. O serviço a ser executado deverá considerar o regramento disposto na Lei nº 13.709/2018 - Lei Geral de Proteção de Dados Pessoais:

- 15.1.1. A Lei Geral de Proteção de Dados Pessoais (LGPD) estabelece regras e traz requisitos e obrigações para o tratamento de dados pessoais, o que diz respeito a qualquer atividade que utiliza um dado pessoal na execução da sua operação, como, por exemplo: coleta, produção, recepção, classificação, utilização, acesso, reprodução, transmissão, distribuição, processamento, portabilidade, arquivamento, armazenamento, eliminação, avaliação ou controle da informação, modificação, comunicação, transferência, difusão ou extração.

- 15.1.2. Serão consideradas como informação sigilosa, toda e qualquer informação classificada ou não nos graus de sigilo ultrassecreto, secreto e reservado;

- 15.1.3. Informações sobre as atividades da Contratante e/ou quaisquer informações técnicas/comerciais relacionadas/resultantes ou não ao contrato, doravante denominados informações, a que diretamente ou pelos seus empregados, a CONTRATADA venha a ter acesso,

conhecimento ou que venha a lhe ser confiada durante e em razão das atuações de execução do Contrato celebrado entre as partes;

15.1.4. A Contratada se compromete a não revelar, copiar, transmitir, reproduzir, utilizar, transportar ou dar conhecimento, em hipótese alguma, a terceiros, bem como a não permitir que qualquer empregado envolvido direta ou indiretamente na execução do Contrato, em qualquer nível hierárquico de sua estrutura organizacional e sob quaisquer alegações, faça uso dessas informações, que se restringem estritamente ao cumprimento do Contrato;

15.1.5. A Contratada obriga-se a tomar todas as medidas necessárias à proteção da informação sigilosa da Contratante, bem como evitar e prevenir a revelação à terceiros, exceto se devidamente autorizado por escrito pela Contratante;

15.1.6. A quebra do sigilo e/ou da confidencialidade das informações, devidamente comprovada, possibilitará a imediata aplicação de penalidades.

16. PROGRAMA DE INTEGRIDADE

16.1. Proposta de Preços da empresa vencedora que se enquadrar nos limites de valores estabelecidos no art. 1º, §2º da Lei Estadual nº 4.730/2018 deverá possuir Programa de Integridade para contratar com a Administração Pública.

16.2. Caso a empresa possua o Programa, deverá apresentar, no momento da contratação, declaração informando sua existência, nos termos do Art. 9º da Lei Estadual nº 4.730/2018; observando o estabelecido no Manual de Orientação para Implantação do Programa de Integridade para Empresas Privadas, disponibilizado pela Controladoria Geral do Estado do Amazonas (CGE/AM), em atenção ao disposto no art. 67, parágrafo único do Decreto Estadual n.º 47.133/2023. O referido manual encontra-se disponível no

seguinte endereço eletrônico:

[https://www.cge.am.gov.br/wp-content/uploads/2019/11/Manual de Orientacao para Implementacao Programa de Integridade Fornecedores.pdf](https://www.cge.am.gov.br/wp-content/uploads/2019/11/Manual_de_Orientacao_para_Implementacao_Programa_de_Integridade_Fornecedores.pdf)

- 16.3. Caso a empresa não possua o Programa de Integridade, a Contratada deverá proceder a implantação no prazo de 180 (cento e oitenta) dias corridos, contados a partir da celebração do contrato, sob pena de multa e rescisão contratual, conforme art. 5º da Lei Estadual nº 4.730/2018;
- 16.4. Os custos da implantação do Programa de Integridade correrão por conta da Contratada, não cabendo ao Órgão Contratante o seu ressarcimento.
- 16.5. Caso a empresa Contratada, durante a vigência contratual, permaneça em mora com a exigência, ficará impossibilitada em contratar com o Estado do Amazonas até a regularização da situação, conforme o art. 7º da Lei Estadual nº 4.730/2018.

17. SANÇÕES

- 17.1. A Licitante ou a Contratada será responsabilizada administrativamente pelas seguintes infrações, em conformidade com o art. 155 da Lei Federal n.º 14.133/2021 c/c art. 277 do Decreto Estadual n.º 47.133/2023:
 - 17.1.1. Dar causa à inexecução parcial do contrato;
 - 17.1.2. Dar causa à inexecução parcial do contrato que cause grave dano à Administração, ao funcionamento dos serviços públicos ou ao interesse coletivo;
 - 17.1.3. Dar causa à inexecução total do contrato;
 - 17.1.4. Deixar de entregar a documentação exigida para o certame;

- 17.1.5. Não manter a proposta, salvo em decorrência de fato superveniente devidamente justificado;
- 17.1.6. Não celebrar o contrato ou não entregar a documentação exigida para a contratação, quando convocado dentro do prazo de validade de sua proposta;
- 17.1.7. Ensejar o retardamento da execução ou da entrega do objeto da licitação sem motivo justificado;
- 17.1.8. Apresentar declaração ou documentação falsa exigida para o certame ou prestar declaração falsa durante a licitação ou a execução do contrato;
- 17.1.9. Fraudar a licitação ou praticar ato fraudulento na execução do contrato;
- 17.1.10. Comportar-se de modo inidôneo ou cometer fraude de qualquer natureza;
- 17.1.11. Praticar atos ilícitos com vistas a frustrar os objetivos da licitação;
- 17.1.12. Praticar ato lesivo previsto no Art. 5º da Lei Federal nº 12.846/2013 - Dispõe sobre a responsabilização administrativa e civil de pessoas jurídicas pela prática de atos contra a administração pública, nacional ou estrangeira, e dá outras providências.
- 17.2. Serão aplicadas ao responsável pelas infrações administrativas previstas no Item 17.1. e seus subitens, as seguintes sanções:
 - 17.2.1. Advertência;
 - 17.2.2. Multa;
 - 17.2.3. Impedimento de licitar e contratar;
 - 17.2.4. Declaração de inidoneidade para licitar ou contratar.
- 17.3. A sanção de Advertência, prevista no subitem 15.2.1 será aplicada

exclusivamente pela infração administrativa prevista no subitem 15.1.1. qual seja a de dar causa à inexecução parcial do contrato.

17.4. A sanção de Multa, prevista no subitem 15.2.2. será aplicada, conforme disposto no art. 156, § 3º da Lei Federal n.º 14.133/2021, da seguinte forma:

17.4.1. Multa de 10% (dez por cento) do valor total contratado quando a infração for a prevista no subitem 15.2.2. qual seja a de dar causa à inexecução parcial do contrato;

17.4.2. Multa de 20% (vinte por cento) do valor total contratado quando a infração for a prevista no subitem 15.1.2. qual seja a de dar causa à inexecução parcial do contrato que cause grave dano à Administração, ao funcionamento dos serviços públicos ou ao interesse coletivo;

17.4.3. Multa de 30% (trinta por cento) do valor total contratado quando a infração for a prevista no subitem 15.1.3. qual seja a de dar causa à inexecução total do contrato;

17.4.4. Multa de até 5% (cinco por cento) do valor total homologado quando a infração for a prevista no subitem 15.1.4. qual seja a de deixar de entregar a documentação exigida para o certame;

17.4.5. Multa de até 5% (cinco por cento) do valor total homologado quando a infração for a prevista no subitem 15.1.5. qual seja não manter a proposta, salvo em decorrência de fato superveniente devidamente justificado;

17.4.6. Multa de até 10% (dez por cento) do valor total adjudicado a ser contratado, quando a infração for a prevista no subitem 15.1.6. qual seja a de não celebrar o contrato ou não entregar a documentação exigida para a contratação, quando convocado dentro do prazo de validade de sua proposta;

- 17.4.7. Multa de até 10% (dez por cento) do valor total contratado, quando a infração for a prevista no subitem 15.1.7. qual seja a de ensejar o retardamento da execução ou da entrega do objeto da licitação sem motivo justificado;
- 17.4.8. Multa de 20% (vinte por cento) do valor total de referência da licitação ou valor total contratado, quando a infração for a prevista no subitem 15.1.8. qual seja a de apresentar declaração ou documentação falsa exigida para o certame ou prestar declaração falsa durante a licitação ou a execução do contrato;
- 17.4.9. Multa de até 20% (vinte por cento) do valor total de referência da licitação ou valor total contratado, quando a infração for a prevista no subitem 15.1.9. qual seja a de fraudar a licitação ou praticar ato fraudulento na execução do contrato;
- 17.4.10. Multa de até 20% (vinte por cento) do valor total contratado, quando a infração for a prevista no subitem 15.1.10. qual seja a de comportar-se de modo inidôneo ou cometer fraude de qualquer natureza;
- 17.4.11. Multa de até 20% (vinte por cento) do valor total de referência da licitação, quando a infração for a prevista no subitem 15.1.11., qual seja a de praticar atos ilícitos com vistas a frustrar os objetivos da licitação;
- 17.4.12. Multa de até 20% (vinte por cento) do valor total de referência da licitação, quando a infração for a prevista no subitem 15.1.12. qual seja a de praticar ato lesivo previsto no art. 5º da Lei Federal nº 12.846/2013.
- 17.5. A sanção prevista no subitem 15.2.3. qual seja o impedimento de licitar e contratar, será aplicada ao responsável quando não se justificar a imposição de penalidade mais grave, e impedirá o responsável de licitar ou contratar no âmbito da Administração Pública Estadual Direta e Indireta, pelo prazo

máximo de 3 (três) anos, observadas as seguintes situações:

17.5.1. 21.5.1. Pelo prazo de até 6 (seis) meses quando a Licitante ou Contratada deixar de entregar proposta de preços ou documentação;

17.5.2. Pelo prazo de até 12 (doze) meses quando:

17.5.2.1. Quando a Licitante não mantiver a proposta para o certame, quando encerrada a etapa competitiva, salvo em decorrência de fato superveniente devidamente justificado;

17.5.2.2. Quando a Contratada ensejar o retardamento da execução ou da entrega do objeto da licitação sem motivo justificado.

17.5.2.3. Pelo prazo de 12 (doze) a 36 (trinta e seis) meses quando:

17.5.2.4. Quando a Contratada der causa à inexecução parcial do contrato que cause grave dano à Administração, ao funcionamento dos serviços públicos ou ao interesse coletivo;

17.5.2.5. Quando a Contratada der causa à inexecução total do contrato;

17.5.2.6. Quando a Licitante não celebrar o contrato ou não entregar a documentação exigida para a contratação, quando convocado dentro do prazo de validade de sua proposta.

17.6. A sanção prevista no subitem 15.2.4. qual seja a declaração de inidoneidade, impedirá o responsável de licitar ou contratar no âmbito da Administração Pública direta e indireta de todos os entes federativos, pelo prazo mínimo de 3 (três) anos e máximo de 6 (seis) anos, e será aplicada conforme as seguintes situações:

17.6.1. Apresentar declaração ou documentação falsa ou com informações inverídicas destinada a prejudicar a veracidade de seu teor original exigida para o certame ou a execução do contrato;

- 17.6.2. Fraudar a licitação ou praticar ato fraudulento na execução do contrato;
- 17.6.3. Comportar-se de modo inidôneo ou cometer fraude de qualquer natureza;
 - 17.6.3.1. Considera-se comportamento inidôneo:
 - 17.6.3.1.1. Praticar atos direcionados a prejudicar o bom andamento do certame ou do contrato, tais como a fraude ou frustração do caráter competitivo do procedimento licitatório, ação em conluio ou em desconformidade com a lei, ou a indução deliberada a erro de julgamento.
- 17.6.4. Praticar atos ilícitos com vistas a frustrar os objetivos da licitação;
- 17.6.5. Praticar ato lesivo previsto no art. 5º da Lei Federal nº 12.846/2013.
- 17.7. As sanções previstas nos subitens 15.2.1., 15.2.3 e 15.2.4 poderão ser aplicadas cumulativamente com a prevista no subitem 15.2.2.
- 17.8. Se a multa aplicada e as indenizações cabíveis forem superiores ao valor de pagamento eventualmente devido pela Administração a Contratada, além da perda desse valor, a diferença será descontada da garantia prestada ou será cobrada judicialmente.
- 17.9. Quando a ação ou omissão do licitante ou contratante ensejar o enquadramento de concurso de condutas, aplicar-se-á a pena mais grave.
- 17.10. A aplicação das sanções previstas nos subitens 15.2.1. 15.2.2., 15.2.3. e 15.2.4., não exclui, em hipótese alguma, a obrigação de reparação integral do dano causado à Administração Pública.
- 17.11. O atraso injustificado na execução do contrato sujeitará a Contratada a multa de mora, na forma prevista a seguir:

- 17.11.1. Atraso no início da execução - Multa moratória de 0,5% (cinco décimos por cento) do valor total contratado por dia de atraso, até o décimo quinto dia, contado da data de emissão da Ordem de Serviço (OS). A partir do décimo quinto dia a Contratante poderá considerar inexecução total da obrigação assumida, sem prejuízo da extinção unilateral da avença.
- 17.11.2. Atraso na execução parcial do objeto - Multa moratória de 0,5% (cinco décimos por cento) do valor total contratado por dia de atraso, até o décimo quinto dia, contado da data prevista para conclusão e entrega da etapa constante na Ordem de serviço (OS).
- 17.11.3. A partir do décimo quinto dia a Contratante poderá considerar inexecução parcial da obrigação assumida, sem prejuízo da extinção unilateral da avença.
- 17.12. Os procedimentos de responsabilização administrativa, que possa resultar na aplicação das sanções administrativas previstas no item 15.4. e seus subitens, obedecerão aos ditames do da Lei Federal n.º 14.133/2021 e Decreto Estadual n.º 47.133/2023.
- 17.13. O procedimento de responsabilização administrativa será precedido de processo administrativo simplificado.
- 17.14. As infrações administrativas cometidas no curso do certame licitatório serão aplicadas pelo Presidente Subcomissão Especial de Licitação (SUBCEL/CSC), junto ao Centro de Serviços Compartilhados (CSC/AM) em processo regular que assegure ao acusado o direito prévio da citação e da ampla defesa, com os recursos a ela inerentes.
- 17.15. As notificações, inclusive de abertura, no curso do processo administrativo serão efetuadas por meio do endereço eletrônico registrado no CCF/AM ou pelo próprio sistema CCF/AM, sendo dever do licitante manter atualizado o seu cadastro, não podendo alegar o desconhecimento das comunicações

como justificativa para se eximir das responsabilidades administrativas ou eventuais sanções aplicadas.

- 17.16. As infrações administrativas praticadas após a adjudicação do certame ou no âmbito contratual serão aplicadas pela autoridade competente do Contratante que comunicará o Centro de Serviço Compartilhado do Amazonas (CSC/AM), em até 05 (cinco) dias, a ocorrência da publicação da penalidade, nos termos do Decreto Estadual n.º 47.133/2023.
- 17.17. A infração administrativa que configure ato lesivo previsto na Lei Federal n.º 12.846/2013, será investigada no mesmo processo, observado o procedimento previsto no Decreto Estadual n.º 37.770/2017 – Estabelece procedimentos regulatórios para a execução, no âmbito do Estado do Amazonas, da Lei Federal n.º 12.846/2013;
- 17.18. Os procedimentos serão realizados na forma eletrônica e processados no Sistema Integrado de Gestão Eletrônica de Documentos (SIGED), em conformidade com o Decreto Estadual n.º 42.727/2020 - Institui o Sistema Integrado de Gestão Eletrônica de Documentos - SIGED, como sistema oficial, no âmbito do Poder Executivo Estadual, como suporte tecnológico ao Sistema de Arquivos e Gestão de Documentos do Estado do Amazonas - SAGED-AM, para autuação, produção, tramitação e consulta de processos administrativos eletrônicos, no âmbito da Administração Pública do Estado do Amazonas.
- 17.19. As multas devidas e/ou prejuízos causados à contratante serão deduzidos dos valores a serem pagos, ou recolhidos em favor do Estado, ou deduzidos da garantia, ou ainda, quando for o caso, serão inscritos na Dívida Ativa Estadual e cobrados judicialmente.
- 17.20. Caso a Contratante determine, a multa deverá ser recolhida no prazo máximo de 30 (trinta) dias, a contar da data do recebimento da comunicação enviada pela autoridade competente.

18. ANEXOS

18.1. Fazem parte e integram este Projeto Básico, para todos os fins e efeitos, os seguintes documentos:

- Anexo I – JUSTIFICATIVA PARA REALIZAÇÃO DE CONCORRENCIA PRESENCIAL
- Anexo II – ÁREA DE INTERVENÇÃO DO OBJETO LICITADO;
- Anexo III – DECLARAÇÃO DE VISITA TÉCNICA;
- Anexo IV – DECLARAÇÃO DE RENÚNCIA DE VISITA TÉCNICA;
- Anexo V – QUALIFICAÇÃO TÉCNICO-OPERACIONAL;
- Anexo VI – QUALIFICAÇÃO TÉCNICO-PROFISSIONAL;
- Anexo VII – INDICAÇÃO DE APARELHAMENTO ADEQUADO E DISPONÍVEL;
- Anexo VIII – INDICAÇÃO DA EQUIPE TÉCNICA;
- Anexo IX – JUSTIFICATIVA PARA A ESCOLHA DO BDI;
- Anexo X – PLANILHA REFERENCIAL DE CUSTOS E FORMAÇÃO DE PREÇOS;
- Anexo XI - OBJETIVOS DE DESENVOLVIMENTO SUSTENTÁVEL (ODS)

19. DISPOSIÇÕES GERAIS

- 19.1. A execução dos serviços pela Contratada será iniciada 05 dias após a ordem de serviço para iniciar os serviços que compõem o objeto da contratação, com o fornecimento de mão de obra, materiais, ferramentas, equipamentos e instalações necessários para a execução dos serviços, conforme definido neste Projeto Básico.
- 19.2. Fica expressamente estipulado que não se estabelece por força da execução do objeto deste Projeto Básico qualquer relação de emprego entre a Contratante e os empregados da Contratada.
- 19.3. A Contratante não responderá por qualquer incidente, que envolva danos morais ou materiais, ocorrido em razão dos serviços contratados, seja pelos profissionais em deslocamento, seja em razão de terceiros, cabendo a Contratada tal responsabilidade, se for o caso.
- 19.4. A Contratante não aceitará nenhuma cobrança posterior de quaisquer encargos financeiros adicionais, salvo se criados após a abertura do certame e que venham, expressamente, a incidir sobre o objeto, na forma da lei.
- 19.5. Na contagem dos prazos estabelecidos neste Projeto Básico excluir-se-á o dia de início e incluir-se-á o do vencimento.

20. DECLARAÇÃO, ELABORAÇÃO E APROVAÇÃO

20.1. Declaramos que este Projeto Básico está de acordo com a Lei Federal nº 14.133/2021 o Decreto Estadual n.º 47.133/2023 e suas alterações.

Tapauá/AM, 03 de julho de 2024

ELABORAÇÃO:



Denis Botelho
Engº Civil
CREA: 18473-D/AM

Denis Botelho
Engenheiro Civil
CREA - 18473-D/AM

APROVAÇÃO DA AUTORIDADE MÁXIMA:

Aprovo na forma da lei.



Gamaliel Andrade de Almeida
PREFEITO MUNICIPAL DE TAPAUÁ-AM

Signer ID: WTZYVLRG12...

GAMALIEL ANDRADE DE ALMEIDA
PREFEITO MUNICIPAL DE TAPAUÁ

PREFEITURA MUNICIPAL DE TAPAUÁ

MEMORIAL DESCRITIVO

**OBRAS E SERVIÇOS DE CONTENÇÃO DE EROSÃO PARA
INTERLIGAÇÃO DE VIAS DE ACESSO COM PAVIMENTAÇÃO.**

**TAPAUÁ/AM
2024**

PREFEITURA MUNICIPAL DE TAPAUÁ

1. IDENTIFICAÇÃO DO INTERESSADO

Prefeitura Municipal de Tapaúá/AM

CNPJ: 04.530.390/0001-62

Endereço: Av. Presidente Castelo Branco, Nº. 361, Centro – TAPAUÁ/AM

CEP: 69.480-000

Fone: (92) 3308-9615

REPRESENTANTE LEGAL

Nome: GAMALIEL ANDREADE DE ALMDEIDA

CPF: 834.764.402-06

RG: 1957243-3

Endereço: Av. Presidente Castelo Branco e Silva, Nº. 982, Centro – TAPAUÁ/AM

Fone: (92) 99433-1052

RESPONSÁVEL TÉCNICO

Nome: Denis Botelho

CREA: 18473-D/AM

PREFEITURA MUNICIPAL DE TAPAUÁ

2. CARACTERIZAÇÃO DO EMPREENDIMENTO

O projeto visa a melhoria da infraestrutura urbana no município de Tapauá/AM, através da interligação das vias de acesso e pavimentação de ruas. As principais atividades envolvem a execução de drenagem profunda e a implantação de corpos de bueiro duplo celular de concreto, bem como a construção de muro gabião para estabilização do talude.

2.1 Descrição da Área

O Município de Tapauá está localizado no Estado do Amazonas, e seu curso histórico é rico e entrelaçado com a expansão e o desenvolvimento da região amazônica. Tapauá tem suas origens em uma pequena comunidade que se desenvolveu nas margens do Rio Purus. A fundação da localidade está ligada às missões religiosas e às atividades extrativistas que caracterizaram a colonização do interior do Amazonas.

Em 19 de dezembro de 1955, através da Lei nº 96, Tapauá foi elevado à categoria de município, desmembrando-se de Canutama, ao qual pertencia anteriormente como distrito. A instalação oficial do novo município ocorreu em 25 de março de 1956, com a posse do primeiro prefeito e da câmara de vereadores.

A infraestrutura de Tapauá desempenha um papel crucial no desenvolvimento do município. A melhoria das vias de transporte e a construção de estradas são fundamentais para a mobilidade da população e o escoamento de produtos. Ao interligar a Rua A1 (imagem 01) e a Rua A8 (imagem 02) essa intervenção não só facilitará o trânsito local, mas também promoverá a integração dos bairros, melhorando o acesso a serviços essenciais e fomentando o comércio e a economia local.

PREFEITURA MUNICIPAL DE TAPAUÁ

Imagem 1: Mapa de Localização da Rua A1 – Tapauá/AM

Fonte: Prefeitura Municipal de Tapauá



NOTAS

– MAPA DE LOCALIZAÇÃO CONSTITUÍDO ATRAVÉS DE BASE VETORIAL DIGITAL, FONTE: GOOGLE EARTH.

FOLHA

01/02

OBRA
RECUPERAÇÃO E PAVIMENTAÇÃO DO SISTEMA VIÁRIO DE TAPAUÁ/AM

DATA
29/05/2024

FORMATO
A4

TRABALHO DESENVOLVIDO POR

TÍTULO
PLANTA DE LOCALIZAÇÃO

ENDEREÇO
TAPAUÁ, AMAZONAS.

RESPONSÁVEL
ANDERSON GOMES DE OLIVEIRA OLIVEIRA

PREFEITURA DE
TAPAUÁ

Imagem 2: Mapa de Localização da Rua A8 – Tapauá/AM

Fonte: Prefeitura Municipal de Tapauá



NOTAS

– MAPA DE LOCALIZAÇÃO CONSTITUÍDO ATRAVÉS DE BASE VETORIAL DIGITAL, FONTE: GOOGLE EARTH.

FOLHA

02/02

OBRA
RECUPERAÇÃO E PAVIMENTAÇÃO DO SISTEMA VIÁRIO DE TAPAUÁ/AM

DATA
29/05/2024

FORMATO
A4

TRABALHO DESENVOLVIDO POR

TÍTULO
PLANTA DE LOCALIZAÇÃO

ENDEREÇO
TAPAUÁ, AMAZONAS.

RESPONSÁVEL
ANDERSON GOMES DE OLIVEIRA OLIVEIRA

PREFEITURA DE
TAPAUÁ

PREFEITURA MUNICIPAL DE TAPAUÁ

Para compor a descrição da área de intervenção do projeto, apresenta-se a seguir, as coordenadas geográficas da Município de Tapauá. (Tabela 1 e 2).

Tabela 1: Informações das coordenadas geográficas da Município de Tapauá.

Tabela de Coordenadas Geográficas				
<i>RUA</i>	<i>PONTOS</i>	<i>LONGITUDE</i>	<i>LATITUDE</i>	<i>COMPRIMENTO</i>
RUA A1	P01	5°37'31.50"S	63°11'25.91"O	15,00 metros
	P02	5°37'31.12"S	63°11'26.25"O	

Fonte: Prefeitura Município de Tapauá

Tabela 2: Informações das coordenadas geográficas da Município de Tapauá

Tabela de Coordenadas Geográficas				
<i>RUAS</i>	<i>PONTOS</i>	<i>LONGITUDE</i>	<i>LATITUDE</i>	<i>COMPRIMENTO</i>
Rua A8	P01	5°38'2.73"S	63°11'17.99"O	12,00 metros
	P02	5°38'2.41"S	63°11'17.78"O	

Fonte: Prefeitura Municipal Município de Tapauá

3. CARACTERIZAÇÃO DA ATIVIDADE

3.1 Terraplanagem

3.2 Escavação mecânica de vala em material de 1ª categoria

Serão executadas as escavações mecânicas dos materiais de primeira categoria nas valas de drenagem para execução de tubos de concreto. As escavações seguiram o apresentado em projeto e conforme Álbum de Projetos – Tipo de Dispositivos de Drenagem (Publicação IPR – 736 2018 – 5ª edição).

3.3 Transporte Com Caminhão Basculante De 10 M³, Em Via Urbana Em Revestimento Primário (Unidade: Txkm). Af_07/2020

O transporte com caminhão basculante de 10 m³ em via urbana em revestimento primário é uma atividade comum em obras de construção e pavimentação. Nesse processo, o caminhão basculante transporta materiais como terra, cascalho ou agregados sobre a superfície da via. A unidade de medida utilizada é "Txkm", que representa a tonelada transportada por quilômetro percorrido. Essa medida é importante para calcular a eficiência e os custos do transporte, sendo influenciada por diversos fatores como distância percorrida, tipo de material transportado e condições da via.

3.3 Espalhamento De Material Com Trator De Esteiras. Af_11/2019

O espalhamento de material com trator de esteiras é uma operação comum em obras de terraplanagem e construção civil. Nessa atividade, o trator equipado com lâmina frontal redistribui materiais como terra, cascalho ou areia sobre o terreno. A norma técnica NBR 12131:1991 estabelece os procedimentos e requisitos mínimos para essa operação, incluindo critérios de seleção do equipamento, medidas de segurança e controle de qualidade. Essa norma visa garantir a segurança dos trabalhadores, a preservação do meio ambiente e a eficiência do serviço prestado.

3.4 Execução E Compactação De Aterro Com Solo Predominantemente Argiloso - Exclusive Solo, Escavação, Carga E Transporte. Af_11/2019

A execução e compactação de aterro com solo predominantemente argiloso envolve uma série de procedimentos técnicos específicos. A norma técnica NBR 12255-1:2013 - Projeto de aterros sobre solos moles - Procedimento estabelece diretrizes para essa atividade, incluindo critérios de seleção do solo, métodos de execução, compactação

PREFEITURA MUNICIPAL DE TAPAUÁ

e controle de qualidade. Este documento aborda exclusivamente a execução e compactação do aterro, excluindo as etapas de solo, escavação, carga e transporte, as quais são regidas por outras normas relacionadas à geotecnia e movimentação de terras.

4.0 Drenagem

4.1 Boca Para Bueiro Duplo Celular 200 X 200 Cm Em Gabião, Alas Com Escondidade De 45°, Incluindo Fôrmas E Materiais.

A boca para bueiro duplo celular em gabião, com dimensões de 200 x 200 cm e alas de escoramento a 45°, é uma estrutura de drenagem utilizada para controlar o fluxo de água. A norma técnica NBR 15961:2011 - Gabiões e colchões gabionados - Requisitos e métodos de ensaio, estabelece os requisitos para esse tipo de estrutura, garantindo sua resistência e durabilidade. Essa norma aborda aspectos como dimensionamento, materiais, métodos de construção e critérios de qualidade para garantir a eficácia e segurança da estrutura.

4.2 Corpo de BDCC 2,00 x 2,00 m - moldado no local - altura do aterro 5,00 a 7,50 m - areia e brita comerciais

O corpo de BDCC de 2,00 x 2,00 m, moldado no local, é utilizado para drenagem em aterros com altura de 5,00 a 7,50 m, preenchido com areia e brita comerciais. A norma técnica NBR 6118:2014 - Projeto de estruturas de concreto - Procedimento, fornece diretrizes para o dimensionamento e execução de bueiros de concreto, assegurando sua estabilidade e durabilidade. Já a norma NBR 7211:2009 - Agregados para concreto - Especificação, estabelece requisitos para os agregados utilizados, garantindo sua qualidade e compatibilidade com o concreto.

4.3 Muro De Gabião, Enchimento Com Pedra De Mão Tipo Rachão, Com Solo Reforçado, Para Muros Com Altura Maior Que 4 M E Menor Ou Igual A 12 M – Fornecimento E Execução.

O muro de gabião com enchimento de pedra de mão tipo rachão e solo reforçado é utilizado para muros de contenção com altura entre 4 m e 12 m. A norma técnica NBR 15531-1:2007 - Muros de contenção - Parte 1: Projeto e execução, estabelece os requisitos para o fornecimento e execução desses muros, garantindo sua estabilidade e segurança.

PREFEITURA MUNICIPAL DE TAPAUÁ

Essa norma aborda critérios para dimensionamento, materiais, métodos de construção e controle de qualidade, assegurando a eficácia da estrutura em diversas condições de solo e carga.

5.0 Pavimentação Em Concreto

5.1 Sub-base de solo melhorado com 3% de cimento e mistura na pista com material de jazida.

A sub-base de solo melhorado com 3% de cimento e mistura na pista com material de jazida é um método de construção de estradas que visa melhorar a resistência e estabilidade do solo. Este processo, regido pela norma NBR 15114:2016 - Pavimentação urbana - Preparo da base e sub-base de pavimentos com solos estabilizados com cimento, envolve a mistura do solo natural com cimento para fortalecimento mecânico, além da utilização de materiais de jazida na sub-base da estrada. Essa técnica busca otimizar custos e garantir a disponibilidade de materiais locais para construção de estradas de qualidade.

5.2 Aplicação de lona plástica para impermeabilização

A aplicação de lona plástica para impermeabilização da sub-base é um procedimento comum em obras de engenharia civil, visando proteger a estrutura da infiltração de água. A norma técnica NBR 13250:1995 - Materiais para impermeabilização - Determinação da espessura de geomembranas estabelece os requisitos para esse tipo de material, incluindo critérios de seleção, dimensionamento e aplicação. Essa prática é especialmente importante em áreas sujeitas a umidade excessiva, garantindo a durabilidade e estabilidade da sub-base da construção.

5.3 Execução De Pavimento De Concreto Simples (Pcs), Fck = 40 Mpa, Espessura De 20,0 Cm.

A execução de pavimentação de concreto é uma etapa necessária devido à intervenção na via, especialmente quando se trata de drenagem. O pavimento de concreto deve atender aos requisitos de resistência característica à compressão (fck) de 40 MPa e espessura de 20,0 cm, conforme estabelecido pela norma NBR 6118:2014

PREFEITURA MUNICIPAL DE TAPAUÁ

- Projeto de estruturas de concreto - Procedimento. Além disso, a aplicação do pavimento deve seguir as diretrizes da norma NBR 14931:2004 - Pavimento de concreto
- Procedimento, que aborda especificamente os requisitos para a execução de pavimentos de concreto, incluindo preparação da base, lançamento, adensamento e cura do concreto. Essas normas garantem a qualidade e durabilidade da pavimentação, além de proporcionarem segurança e adequação às necessidades da via.

5.4 Execução de passeio (calçada) ou piso de concreto com concreto moldado in loco, feito em obra, acabamento convencional, espessura 10 cm, armado.

A execução de passeio (calçada) ou piso de concreto, moldado in loco, utiliza concreto armado com espessura de 10 cm e acabamento convencional. Este processo segue as normas NBR 15953:2011, que trata da execução de revestimento de piso de concreto, e NBR 6118:2014, que especifica os procedimentos para projeto de estruturas de concreto. Essas normas garantem a qualidade, durabilidade e segurança da construção.

5.5 Guarda-corpo de aço galvanizado de 1,10m de altura, montantes tubulares de 1.1/2 espaçados de 1,20m, travessa superior de 2, gradil formado por barras chatas em ferro de 32x4,8mm, fixado com chumbador mecânico.

O guarda-corpo de aço galvanizado, com 1,10 m de altura, possui montantes tubulares de 1 1/2" espaçados a 1,20 m, travessa superior de 2" e gradil de barras chatas de ferro de 32 x 4,8 mm, fixado com chumbador mecânico. Este design é utilizado para segurança em áreas elevadas. A norma NBR 14718:2008 - Guarda-corpos para edificação - Requisitos, ensaios e métodos de ensaio, deve ser seguida para assegurar conformidade com padrões de segurança e qualidade.

5.6 Corrimão Simples, Diâmetro Externo = 1 1/2", Em Aço Galvanizado.

corrimão simples, com diâmetro externo de 1 1/2", é fabricado em aço galvanizado, garantindo resistência à corrosão e durabilidade. Este tipo de corrimão é utilizado para proporcionar segurança em escadas, rampas e passarelas. Para garantir a conformidade com os padrões de segurança e qualidade, deve-se seguir a norma NBR 9077:2001

PREFEITURA MUNICIPAL DE TAPAUÁ

5.6 Guia (Meio-Fio) E Sarjeta

A guia (meio-fio) e sarjeta conjugados de concreto, moldada in loco em trecho curvo com extrusora, possuem uma base de 60 cm (15 cm para a guia e 45 cm para a sarjeta) e 26 cm de altura. Este método assegura um acabamento contínuo e eficiente para drenagem e delimitação de vias. A execução deve seguir a norma NBR 9781:2013, que define os requisitos para peças de concreto para pavimentação, garantindo durabilidade e resistência.

6.0 Sinalização

6.1 Placa de regulamentação em aço, R1 lado 0,331 m - película retrorrefletiva

A placa de regulamentação em aço, modelo R1, com lado de 0,331 m, é revestida com película retrorrefletiva tipo I + SI para alta visibilidade. Essa placa é usada na sinalização viária para regulamentar o tráfego. A execução do fornecimento e implantação segue a norma NBR 14644:2013, que define os requisitos para materiais, dimensões e fixação, garantindo conformidade e durabilidade.

As ruas receberão também pintura de faixa para ter uma sinalização de trânsito que permite ao usuário da rodovia deslocamento seguro.

7. ASPECTOS AMBIENTAIS DO EMPREENDIMENTO

Remoção de Tapume/Chapas Metálicas e de Madeira, de Forma Manual, sem Reaproveitamento - Serviço de desmontagem e retirada manual de barreiras temporárias (tapumes) e placas de metal e madeira utilizadas durante o processo construtivo.

Limpeza Final da Obra - Procedimento de limpeza minuciosa realizada ao término da construção ou reforma. - Inclui remoção de detritos, poeira, resíduos de materiais de construção e qualquer sujeira acumulada nas superfícies internas e externas das estruturas.

Esses serviços são essenciais para garantir a conclusão segura e funcional da obra, além de atender aos requisitos de qualidade e segurança exigidos no setor da construção civil.

PREFEITURA MUNICIPAL DE TAPAUÁ

8. ASPECTOS AMBIENTAIS DO EMPREENDIMENTO

8.1 Supressão Vegetal

As intervenções previstas na rua A1 e A8, na cidade de Tapauá, não exigirão supressão vegetal, uma vez que se tratam de áreas urbanas do município de Tapauá. As ações planejadas incluem melhorias nessas vias sem impacto na vegetação existente, conforme as diretrizes da prefeitura local.

8.2 Resgate de Fauna

A área de intervenção, é densamente urbanizada, com elevado número de unidades habitacionais, não havendo resquícios e nem deslocamento de animais nas proximidades.

8.3 Resíduos Sólidos

Os resíduos oriundos dos serviços previstas na rua A1 e A8, serão acondicionados e destinados de maneira adequada, de acordo com o disposto na Resolução do CONAMA 307/2002.

5. ASSINATURA DO RESPONSÁVEL PELA ELABORAÇÃO DO MEMORIAL



Denis Botelho
Engº Civil
CREA: 18473-D/AM

ANEXO XI

JUSTIFICATIVA PARA ESCOLHA DO BDI

OBJETIVO

Apresentar considerações quanto a escolha das taxas de Benefícios e Despesas Indiretas (BDI) para: **OBRAS E SERVIÇOS DE CONTENÇÃO DE EROSÃO PARA INTERLIGAÇÃO DE VIAS DE ACESSO COM PAVIMENTAÇÃO.**

DESCRIÇÃO

O escopo do objeto de contratação visa **OBRAS E SERVIÇOS DE CONTENÇÃO DE EROSÃO PARA INTERLIGAÇÃO DE VIAS DE ACESSO COM PAVIMENTAÇÃO.** tendo como parcelas de maior relevância e valor significativo para execução de obras construção de redes de abastecimento de água, coleta de esgoto e construções correlatas, os seguintes itens da Planilha Referencial de Custos e Formação de Preços:

Portanto, considerando 30% (trinta por cento) da quantidade total de cada

Obra
OBRAS E SERVIÇOS DE CONTENÇÃO DE EROSÃO PARA INTERLIGAÇÃO DE VIAS DE ACESSO COM PAVIMENTAÇÃO.

Bancos
SINAPI - 05/2024 - Amazonas

B.D.I.
26,75% - OBRAS CONSTRUÇÃO DE RODOVIAS E FERROVIAS

Encargos Sociais
Não Desonerado:
Horista: 114,44%
Mensalista: 70,71%

Curva ABC de Serviços										
Código	Banco	Descrição	Tipo	Und	Quant.	Valor Unit	Total	Peso (%)	Peso Acumulado (%)	
✓	92750	SINAPI	MURO DE GABIÃO, ENCHIMENTO COM PEDRA DE MÃO TIPO RACHÃO, COM SOLO REFORÇADO, PARA MUROS COM ALTURA MAIOR QUE 4 M E MENOR OU IGUAL A 12 M - FORNECIMENTO E EXECUÇÃO. AF_03/2024	DROP - DRENAGEM/OBRAS DE CONTENÇÃO / POÇOS DE VISITA E CAIXAS	m³	✓ 459,51	✓ 2.278,76	✓ 1.047.113,00	✓ 26,50	✓ 26,50
✓	93595	SINAPI	TRANSPORTE COM CAMINHÃO BASCULANTE DE 10 MP, EM VIA URBANA EM REVESTIMENTO PRIMÁRIO (UNIDADE: TXKM). AF_07/2020	TRAN - TRANSPORTES, CARGAS E DESCARGAS	TXKM	✓ 294.507,75	✓ 1,93	✓ 568.399,95	✓ 14,38	✓ 40,88
	CCU-006-	Próprio	Transporte fluvial de máquinas, equipamentos, veículos e insumos - Manaus / Tapauá, balsa fretada com capacidade de 2.000 t e empurrador de 600HP	TRAN - TRANSPORTES, CARGAS E DESCARGAS	UN	✓ 1,0	✓ 516.600,00	✓ 516.600,00	✓ 13,07	✓ 53,95
✓	102796	SINAPI	BOCA PARA BUEIRO DUPLO CELULAR 200 X 200 CM EM GABIÃO, ALAS COM ESCONDSIDADE DE 45°, INCLUINDO FÓRMAS E MATERIAIS. AF_07/2021	DROP - DRENAGEM/OBRAS DE CONTENÇÃO / POÇOS DE VISITA E CAIXAS	UN	✓ 4,0	✓ 76.591,68	✓ 306.366,72	✓ 7,75	✓ 61,70
✓	104492	SINAPI	ADUELA/ GALERIA FECHADA PRE-MOLDADA DE CONCRETO ARMADO, SECAO QUADRANGULAR INTERNA DE 2,00 X 2,00 M (L X A), MISULA DE 20 X 20 CM, C = 1,00 M, ESPESSURA MIN = 15 CM, TB-45 E FCK DO CONCRETO = 30 MPA FORNECIMENTO E ASSENTAMENTO. AF_01/2023	DROP - DRENAGEM/OBRAS DE CONTENÇÃO / POÇOS DE VISITA E CAIXAS	M	✓ 32,0	✓ 5.255,57	✓ 168.178,24	✓ 4,26	✓ 65,96

Serviço, são considerados como parcelas de maior relevância e valor significativo para execução do objeto da contratação os seguintes serviços e quantidades:

- 1) Muro de gabião, enchimento com pedra de mão tipo rachão, com solo reforçado, para muros com altura maior que 4 m e menor ou igual a 12 m - fornecimento e execução, com a quantidade mínima de 137,85 M3;

- 2) TRANSPORTE COM CAMINHÃO BASCULANTE DE 10 M³, EM VIA URBANA EM REVESTIMENTO PRIMÁRIO (UNIDADE: TXKM). AF_07/2020 – com a quantidade mínima de 88.352,33 TXKM
- 3) Transporte fluvial de máquinas, equipamentos, veículos e insumos - Manaus / Tapauá, balsa fretada com capacidade de 2.000 t e empurrador de 600HP – com a quantidade mínima de 0,30 UN
- 4) BOCA PARA BUEIRO DUPLO CELULAR 200 X 200 CM EM GABIÃO, ALAS COM ESCONDSIDADE DE 45°, INCLUINDO FÔRMAS E MATERIAIS. AF_07/2021 – com a quantidade mínima de 1,20 M

ASPECTOS LEGAIS

Segundo Nota Técnica da Secretaria de Estado de Infraestrutura SEINFRA/AM, critérios para Cálculo de BDI, a taxa deve ser definida em função das características do serviço, conforme abaixo apresentado:

- OBRAS CONSTRUÇÃO DE EDIFÍCIOS – 28,35%

- **OBRAS CONSTRUÇÃO DE RODOVIAS E FERROVIAS – 26,75%**

- OBRAS CONSTRUÇÃO DE REDES DE ABASTECIMENTO DE ÁGUA,

COLETA DE ESGOTO E CONTRUÇÕES CORRELATAS – 29,71%

- OBRAS DE CONSTRUÇÃO DE MANUTENÇÃO DE ESTAÇÕES DE

REDES DE DISTRIBUIÇÃO DE ENERGIA ELÉTRICA – 31,47%

- OBRAS PORTUÁRIAS, MARÍTIMAS E FLUVIAIS – 32,92%

• FORNECIMENTO DE MATERIAIS E EQUIPAMENTOS – 20,93%

Em atendimento à Lei 13.161/2015, que trata da desoneração da folha de pagamento das empresas, alterando a alíquota da CPRB de 2,0 % para 4,5%. A SEINFRA informa que a partir de Janeiro/2016 incluirá o novo percentual para o cálculo do BDI a ser aplicado nos diferentes tipos de obras, estabelecendo os seguintes percentuais:

OBRAS	% BDI
EDIFICAÇÕES	28,35
RODOVIAS E FERROVIAS	26,75
REDES DE ABASTECIMENTO DE ÁGUA, COLETA ESGOTO	29,71
MANUTENÇÃO DE ESTAÇÕES E REDES DISTRIBUIÇÃO DE ENERGIA	31,47
PORTUÁRIAS, MARÍTIMAS E FLUVIAIS	32,92
FORNECIMENTO DE MATERIAIS E EQUIPAMENTOS	20,93

Diante do exposto, a taxa de BDI deverá ser de 26,75%.

- FORNECIMENTO DE MATERIAIS E EQUIPAMENTOS BETUMINOSOS: 15,00% (conforme Memorando-Circular nº 12/2012/DIREX/DNIT de 09/03/2012 em anexo).

OBRA: Recuperação do sistema viário com serviço de pavimentação rígida com meio fio e sarjeta nas comunidades São Pedro e Monte Alegre, no município de Caapiranga/AM

Declaro, para os devidos fins, que a alternativa de incidência da contribuição previdenciária sobre folha de pagamento para a planilha orçamentária do presente Projeto Básico de Engenharia foi **COM DESONERAÇÃO**, pois tornou-se a mais vantajosa para esta Administração Pública, uma vez que a meta estipulada alcançou uma maior área a ser beneficiada.

Em ambas planilhas orçamentárias, no cálculo do BDI adotado, foram utilizados os mesmos valores de seus componentes e, ainda, declaro que os percentuais relativos aos impostos estão de acordo com o que emanam as leis pertinentes.

Para fins de verificação do BDI em relação aos limites definidos no Acórdão 2.622/2013 do Plenário do TCU, a obra foi enquadrada como:

Fornecimento de materiais e equipamentos.

Ademais, informo que o percentual de BDI adotado foi obtido a partir da fórmula abaixo, seguida do memorial de cálculo do índice.

$$BDI = \frac{(1 + (AC + R + S + G))(1 + DF)(1 + L)}{(1 - T)} - 1$$

DESCRIÇÃO	VALORES DE REFERÊNCIA			BDI ADOTADO
	1º Quartil	Médio	2º Quartil	
Administração Central (AC)	1,50	3,45	4,49	4,49
Seguro e Garantia (*) (S e G)	0,30	0,48	0,82	0,82
Risco (R)	0,56	0,85	0,89	0,84
Despesas Financeiras (DF)	0,85	0,85	1,11	0,85
Lucro (L)	3,50	5,11	6,22	3,50
TRIBUTOS (I)	8,15	8,15	8,15	3,65
COFINS	3,00	3,00	3,00	3,00
PIS	0,65	0,65	0,65	0,65
ISSQN (**)	-	-	-	-
CPRB	4,50	4,50	4,50	4,50
TOTAL	16,54	19,61	22,52	15,00



Considerando as características construtivas do objeto da contratação, para o cálculo dos preços unitários de serviços da Planilha Referencial de Custos e Formação de Preços foi adotada a taxa de BDI para os

OBRAS E SERVIÇOS DE CONTENÇÃO DE EROSÃO PARA INTERLIGAÇÃO DE VIAS DE ACESSO COM PAVIMENTAÇÃO. com valor percentual de **26,75% para obras, com encargos sociais não desonerados e embutidos nos preços unitários dos insumos e mão de obra, e 15% para o fornecimento de material; mobilização e desmobilização e transporte de materiais.**

Manaus/AM, 24 junho de 2024.

Denis Botelho da Silva
Engenheiro Responsável
Engenheiro Civil
CREA - 18473-D/AM

Obra
OBRAS E SERVIÇOS DE CONTENÇÃO DE EROSÃO PARA INTERLIGAÇÃO DE VIAS DE ACESSO COM PAVIMENTAÇÃO.

Bancos
SINAPI - 05/2024 - Amazonas

B.D.I.
26,75% - Obras Construção de Rodovias e Ferrovias
15,00 - Transporte e Fornecimento de Materias

Encargos Sociais
Não Desonerado:
Horista: 114,44%
Mensalista: 70,71%

Signer ID: WTZYLR812...

Orçamento Sintético

Item	Código	Banco	Descrição	Und	Quant.	Valor Unit	Valor Unit com BDI	Total	Peso (%)
1			ASSESSORIA TÉCNICA AMBIENTAL					84.667,52	1,70 %
1.1			ESTUDOS AMBIENTAIS					84.667,52	1,70 %
1.1.1	CPU34097.	Próprio	ASSESSORIA AMBIENTAL	MES	1,000	66.798,84	84.667,52	84.667,52	1,70 %
2			ADMINISTRAÇÃO DA OBRA					298.387,75	6,01 %
2.1			ADMINISTRAÇÃO					298.387,75	6,01 %
2.1.2	93568	SINAPI	ENGENHEIRO CIVIL DE OBRA SENIOR COM ENCARGOS COMPLEMENTARES	MES	5,000	22.772,09	28.863,62	144.318,10	2,91 %
2.1.3	94295	SINAPI	MESTRE DE OBRAS COM ENCARGOS COMPLEMENTARES	MES	5,000	7.922,16	10.041,33	50.206,65	1,01 %
2.1.4	93563	SINAPI	ALMOXARIFE COM ENCARGOS COMPLEMENTARES	MES	5,000	5.272,97	6.683,48	33.417,40	0,67 %
2.1.5	93572	SINAPI	ENCARREGADO GERAL DE OBRAS COM ENCARGOS COMPLEMENTARES	MES	5,000	7.000,11	8.872,63	44.363,15	0,89 %
2.1.6	101460	SINAPI	VIGIA DIURNO COM ENCARGOS COMPLEMENTARES	MES	5,000	4.115,58	5.216,49	26.082,45	0,53 %
3			SERVIÇOS PRELIMINARES E CANTEIRO DE OBRA					237.940,51	4,79 %
3.1	103689	SINAPI	FORNECIMENTO E INSTALAÇÃO DE PLACA DE OBRA COM CHAPA GALVANIZADA E ESTRUTURA DE MADEIRA. AF_03/2022_PS	m²	24,000	304,87	386,42	9.274,08	0,19 %
3.2	98459	SINAPI	TAPUME COM TELHA METÁLICA. AF_03/2024	m²	699,550	75,05	95,12	66.541,19	1,34 %
3.3	104148	SINAPI	COMPOSIÇÃO PARAMÉTRICA DE LIGAÇÃO PREDIAL DE ESGOTO, REDE DN 150 MM, COLETOR PREDIAL DN 100 MM, L = 4,0 M, LARGURA DA VALA = 0,65 M; COM SELIM E CURVA 90 GRAUS; ESCAVAÇÃO MANUAL, PREPARO DE FUNDO DE VALA E REATERRO COMPACTADO. AF_06/2022	UN	1,000	791,08	1.002,69	1.002,69	0,02 %

Obra
OBRAS E SERVIÇOS DE CONTENÇÃO DE EROSÃO PARA INTERLIGAÇÃO DE VIAS DE ACESSO COM PAVIMENTAÇÃO.

Bancos
SINAPI - 05/2024 - Amazonas

B.D.I.
26,75% - Obras Construção de Rodovias e Ferrovias
15,00 - Transporte e Fornecimento de Materias

Encargos Sociais
Não Desonerado:
Horista: 114,44%
Mensalista: 70,71%

Denis Botelho
Eng.º Civil
CREA/10473-DIAM

Signer ID: W1ZYLR612...

Orçamento Sintético

Item	Código	Banco	Descrição	Und	Quant.	Valor Unit	Valor Unit com BDI	Total	Peso (%)
3.4	104895	SINAPI	COMPOSIÇÃO PARAMÉTRICA DE EXECUÇÃO DE ALMOXARIFADO EM CANTEIRO DE OBRAS, FORA DA PROJEÇÃO DA LAJE, EM CHAPA DE MADEIRA COMPENSADA, NÃO INCLUSO MOBILIÁRIO E EQUIPAMENTOS. AF_01/2024_PE	m²	50,000	696,02	882,20	44.110,00	0,89 %
3.5	104896	SINAPI	COMPOSIÇÃO PARAMÉTRICA DE EXECUÇÃO DE REFEITÓRIO EM CANTEIRO DE OBRAS, FORA DA PROJEÇÃO DA LAJE, EM CHAPA DE MADEIRA COMPENSADA, NÃO INCLUSO MOBILIÁRIO E EQUIPAMENTOS. AF_01/2024_PE	m²	25,050	748,15	948,28	23.754,41	0,48 %
3.6	104898	SINAPI	COMPOSIÇÃO PARAMÉTRICA DE EXECUÇÃO DE GUARITA EM CANTEIRO DE OBRAS, EM CHAPA DE MADEIRA COMPENSADA, NÃO INCLUSO MOBILIÁRIO. AF_01/2024_PE	m²	4,000	1.293,30	1.639,25	6.557,00	0,13 %
3.7	101512	SINAPI	ENTRADA DE ENERGIA ELÉTRICA, AÉREA, TRIFÁSICA, COM CAIXA DE EMBUTIR, CABO DE 35 MM2 E DISJUNTOR DIN 50A (NÃO INCLUSO O POSTE DE CONCRETO). AF_07/2020_PS	UN	1,000	2.541,83	3.221,76	3.221,76	0,06 %
3.8	104894	SINAPI	COMPOSIÇÃO PARAMÉTRICA DE EXECUÇÃO DE ESCRITÓRIO EM CANTEIRO DE OBRAS, FORA DA PROJEÇÃO DA LAJE, EM CHAPA DE MADEIRA COMPENSADA, NÃO INCLUSO MOBILIÁRIO E EQUIPAMENTOS. AF_01/2024_PE	m²	14,780	1.083,23	1.372,99	20.292,79	0,41 %
3.9	104897	SINAPI	COMPOSIÇÃO PARAMÉTRICA DE EXECUÇÃO DE SANITÁRIO E VESTIÁRIO EM CANTEIRO DE OBRAS, FORA DA PROJEÇÃO DA LAJE, EM CHAPA DE MADEIRA COMPENSADA, NÃO INCLUSO MOBILIÁRIO. AF_01/2024_PE	m²	14,780	1.011,58	1.282,17	18.950,47	0,38 %
3.10	104900	SINAPI	COMPOSIÇÃO PARAMÉTRICA DE EXECUÇÃO DE RESERVATÓRIO ELEVADO DE ÁGUA (2000 LITROS) EM CANTEIRO DE OBRAS, APOIADO EM ESTRUTURA DE MADEIRA. AF_01/2024	UN	1,000	10.517,91	13.331,45	13.331,45	0,27 %
3.11	104901	SINAPI	COMPOSIÇÃO PARAMÉTRICA DE EXECUÇÃO DE CENTRAL DE ARMADURA EM CANTEIRO DE OBRAS, NÃO INCLUSO MOBILIÁRIO E EQUIPAMENTOS. AF_01/2024_PE	m²	12,000	768,03	973,47	11.681,64	0,24 %

Obra
OBRAS E SERVIÇOS DE CONTENÇÃO DE EROSÃO PARA INTERLIGAÇÃO DE VIAS DE ACESSO COM PAVIMENTAÇÃO.

Bancos
SINAPI - 05/2024 - Amazonas

B.D.I.
26,75% - Obras Construção de Rodovias e Ferrovias
15,00 - Transporte e Fornecimento de Materias

Encargos Sociais
Não Desonerado:
Horista: 114,44%
Mensalista: 70,71%

Denis Botelho
Eng. CIVIL
CREA: 10473-D/AM

Shmmer ID: WfZVXLRG12

Orçamento Sintético

Item	Código	Banco	Descrição	Und	Quant.	Valor Unit	Valor Unit com BDI	Total	Peso (%)
3.12	104902	SINAPI	COMPOSIÇÃO PARAMÉTRICA DE EXECUÇÃO DE CENTRAL DE FÔRMAS, PRODUÇÃO DE ARGAMASSA OU CONCRETO EM CANTEIRO DE OBRAS, NÃO INCLUSO MOBILIÁRIO E EQUIPAMENTOS. AF_01/2024_PE	m²	12,000	738,77	936,39	11.236,68	0,23 %
3.13	CPU_PROV_	Próprio	GALPAO ABERTO PARA OFICINA E DEPOSITO DE CANTEIRO DE OBRAS, EM MADEIRA DE LEI	m²	12,000	391,68	496,45	5.957,40	0,12 %
3.14	97643	SINAPI	REMOÇÃO DE PISO DE MADEIRA (ASSOALHO E BARROTE), DE FORMA MANUAL, SEM REAPROVEITAMENTO. AF_09/2023	m²	59,500	26,91	34,10	2.028,95	0,04 %
4			TRANSPORTE E MOBILIZAÇÃO MANAUS/TAPAUÁ				BDI 15,00%	1.080.437,43	21,75 %
4.1			MOBILIZAÇÃO E DESMOBILIZAÇÃO				BDI 15,00%	1.080.437,43	21,75 %
4.1.1	91003.CCU-	Próprio	Mobilização e desmobilização terrestre de máquinas, equipamentos e veículos entre Manaus (ponto médio) até o porto de Manaus 16,80 km e porto de Tapauá até canteiro de Obras 2,71km. 01	UN	1,000	8.032,52	9.237,39	9.237,39	0,19 %
4.1.4	CPV	Próprio	Transporte fluvial de máquinas, equipamentos, veículos e insumos - Manaus / Tapauá, balsa fretada com capacidade de 2.000 t e empurrador de 300HP	UN	1,000	931.478,30	1.071.200,04	1.071.200,04	21,57 %
5			TRANSPORTE DE MATERIAIS				BDI 15,00%	127.971,64	2,58 %
5.2	95879	SINAPI	TRANSPORTE COM CAMINHÃO BASCULANTE DE 14 M³, EM VIA URBANA PAVIMENTADA, DMT ATÉ 30 KM (UNIDADE: TXKM). AF_07/2020	TXKM	49.845,320	1,54	1,77	88.226,21	1,78 %
5.3	100952	SINAPI	TRANSPORTE COM CAMINHÃO CARROCERIA COM GUINDAUTO (MUNCK), MOMENTO MÁXIMO DE CARGA 11,7 TM, EM VIA URBANA PAVIMENTADA, DMT ATÉ 30KM (UNIDADE: TXKM). AF_07/2020	TXKM	11.487,120	3,01	3,46	39.745,43	0,80 %

Obra
OBRAS E SERVIÇOS DE CONTENÇÃO DE EROSÃO PARA INTERLIGAÇÃO DE VIAS DE ACESSO COM PAVIMENTAÇÃO.

Bancos
SINAPI - 05/2024 - Amazonas

B.D.I.
26,75% - Obras Construção de Rodovias e Ferrovias
15,00 - Transporte e Fornecimento de Materias

SignerID: W125VLR012

Encargos Sociais
Não Desonerado:
Horista: 114,44%
Mensalista: 70,71%

Orçamento Sintético

Item	Código	Banco	Descrição	Und	Quant.	Valor Unit	Valor Unit com BDI	Total	Peso (%)
6			PAVIMENTAÇÃO EM CONCRETO					139.650,37	2,81 %
6.1	100569	SINAPI	EXECUÇÃO E COMPACTAÇÃO DE BASE E OU SUB-BASE PARA PAVIMENTAÇÃO DE SOLO (PREDOMINANTEMENTE ARENOSO) BRITA - 50/50 COM CIMENTO (TEOR DE 4%) - EXCLUSIVE SOLO, ESCAVAÇÃO, CARGA E TRANSPORTE. AF_11/2019	m³	64,800	64,800	387,19	25.089,91	0,51 %
6.3	97106	SINAPI	EXECUÇÃO DE PAVIMENTO DE CONCRETO SIMPLES (PCS), FCK = 40 MPA, ESPESSURA DE 20,0 CM. AF_04/2022	m²	162,000	162,000	318,29	51.562,98	1,04 %
6.4	CPU010.	Próprio	Execução de passeio (calçada) ou piso de concreto com concreto moldado in loco, feito em obra, acabamento convencional, espessura 10 cm, armado. Af_07/2016	m²	54,000	54,000	174,76	9.437,04	0,19 %
6.5	99839	SINAPI	GUARDA-CORPO DE AÇO GALVANIZADO DE 1,10M DE ALTURA, MONTANTES TUBULARES DE 1.1/2 ESPAÇADOS DE 1,20M, TRAVESSA SUPERIOR DE 2 , GRADIL FORMADO POR BARRAS CHATAS EM FERRO DE 32X4,8MM, FIXADO COM CHUMBADOR MECÂNICO. AF_04/2019_PS	M	54,000	54,000	684,09	36.940,86	0,74 %
6.6	99855	SINAPI	CORRIMÃO SIMPLES, DIÂMETRO EXTERNO = 1 1/2", EM AÇO GALVANIZADO. AF_04/2019_PS	M	54,000	54,000	147,03	7.939,62	0,16 %
6.7	94270	SINAPI	GUIA (MEIO-FIO) E SARJETA CONJUGADOS DE CONCRETO, MOLDADA IN LOCO EM TRECHO CURVO COM EXTRUSORA, 60 CM BASE (15 CM BASE DA GUIA + 45 CM BASE DA SARJETA) X 26 CM ALTURA. AF_01/2024	M	54,000	54,000	160,74	8.679,96	0,17 %
7			DRENAGEM TRANSPOSIÇÃO DE TALVEGUES					2.955.228,39	59,50 %
7.1			TERRAPLANAGEM					171.760,00	3,46 %
C	98525	SINAPI	LIMPEZA MECANIZADA DE CAMADA VEGETAL, VEGETAÇÃO E PEQUENAS ÁRVORES (DIÂMETRO DE TRONCO MENOR QUE 0,20 M), COM TRATOR DE ESTEIRAS. AF_03/2024	m²	425,250	0,69	0,87	369,96	0,01 %

Obra
OBRAS E SERVIÇOS DE CONTENÇÃO DE EROSÃO PARA INTERLIGAÇÃO DE VIAS DE ACESSO COM PAVIMENTAÇÃO.

Bancos
SINAPI - 05/2024 - Amazonas

B.D.I.
26,75% - Obras Construção de Rodovias e Ferrovias
15,00 - Transporte e Fornecimento de Materias

Encargos Sociais
Não Desonerado:
Horista: 114,44%
Mensalista: 70,71%

Denis Botelho
Eng. CIVIL
CREA: 18473-D/AM

Signer ID: WfZyVVRG12

Orçamento Sintético

Item	Código	Banco	Descrição	Und	Quant.	Valor Unit	Valor Unit com BDI	Total	Peso (%)
7.1.2	101146	SINAPI	ESCAVAÇÃO HORIZONTAL, INCLUINDO CARGA, DESCARGA E TRANSPORTE EM SOLO DE 1A CATEGORIA COM TRATOR DE ESTEIRAS (170HP/LÂMINA: 5,20M3) E CAMINHÃO BASCULANTE DE 14M3, DMT ATÉ 200M. AF_07/2020	m³	1.259,850	14,51	18,39	23.168,64	0,47 %
7.1.3	93595	SINAPI	TRANSPORTE COM CAMINHÃO BASCULANTE DE 10 M³, EM VIA URBANA EM REVESTIMENTO PRIMÁRIO (UNIDADE: TXKM). AF_07/2020	TXKM	49.845,320	1,93	2,44	121.622,58	2,45 %
7.1.3	73903/002	SINAPI	EXPURGO DE JAZIDA (MATERIAL VEGETAL, OU INSERVÍVEL, EXCETO LAMA)	m³	1.259,850	2,96	3,75	4.724,43	0,10 %
7.1.4	100574	SINAPI	ESPALHAMENTO DE MATERIAL COM TRATOR DE ESTEIRAS. AF_11/2019	m³	1.085,170	1,58	2,00	2.170,34	0,04 %
7.1.5	96385	SINAPI	EXECUÇÃO E COMPACTAÇÃO DE ATERRO COM SOLO PREDOMINANTEMENTE ARGILOSO - EXCLUSIVE SOLO, ESCAVAÇÃO, CARGA E TRANSPORTE. AF_11/2019	m³	1.259,850	12,34	15,64	19.704,05	0,40 %
7.2			DRENAGEM					2.783.468,39	56,04 %
7.2.1	96399	SINAPI	EXECUÇÃO E COMPACTAÇÃO DE BASE E OU SUB BASE PARA PAVIMENTAÇÃO DE PEDRA RACHÃO - EXCLUSIVE CARGA E TRANSPORTE. AF_11/2019	m³	108,000	283,37	359,17	38.790,36	0,78 %
7.2.2	92757	SINAPI	PROTEÇÃO SUPERFICIAL DE CANAL EM GABIÃO TIPO COLCHÃO, ALTURA DE 30 CENTÍMETROS, ENCHIMENTO COM PEDRA DE MÃO TIPO RACHÃO - FORNECIMENTO E EXECUÇÃO. AF_03/2024	m²	64,000	457,18	579,47	37.086,08	0,75 %
7.2.3	101849	SINAPI	RECOMPOSIÇÃO DE BASE E OU SUB-BASE PARA FECHAMENTO DE VALAS DE BRITA GRADUADA SIMPLES - INCLUSO RETIRADA E COLOCAÇÃO DO MATERIAL. AF_12/2020	m³	43,200	429,21	544,02	23.501,66	0,47 %
7.2.4	102482	SINAPI	CONCRETO FCK = 25MPA, TRAÇO 1:2,2:2,5 (EM MASSA SECA DE CIMENTO/ AREIA MÉDIA/ SEIXO ROLADO) - PREPARO MECÂNICO COM BETONEIRA 600 L. AF_05/2021	m³	32,400	1.117,50	1.416,43	45.892,33	0,92 %

Obra
OBRAS E SERVIÇOS DE CONTENÇÃO DE EROSÃO PARA INTERLIGAÇÃO DE VIAS DE ACESSO COM PAVIMENTAÇÃO.

Bancos
SINAPI - 05/2024 - Amazonas

B.D.I.
26,75% - Obras Construção de Rodovias e Ferrovias
15,00 - Transporte e Fornecimento de Materias

Encargos Sociais
Não Desonerado:
Horista: 114,44%
Mensalista: 70,71%

Orçamento Sintético

Item	Código	Banco	Descrição	Und	Quant.	Valor Unit	Valor Unit com BDI	Total	Peso (%)
7.2.5	104492	SINAPI	ADUELA/ GALERIA FECHADA PRE-MOLDADA DE CONCRETO ARMADO, SECAO QUADRANGULAR INTERNA DE 2,00 X 2,00 M (L X A), MISULA DE 20 X 20 CM, C = 1,00 M, ESPESSURA MIN = 15 CM, TB-45 E FCK DO CONCRETO = 30 MPA FORNECIMENTO E ASSENTAMENTO. AF_01/2023	M	88,000	5.255,57	6.661,43	586.205,84	11,80 %
7.2.6	102796	SINAPI	BOCA PARA BUEIRO DUPLO CELULAR 200 X 200 CM EM GABIÃO, ALAS COM ESCONDADE DE 45°, INCLUINDO FÔRMAS E MATERIAIS. AF_07/2021	UN	4,000	76.591,68	97.079,95	388.319,80	7,82 %
7.2.7	92750	SINAPI	MURO DE GABIÃO, ENCHIMENTO COM PEDRA DE MÃO TIPO RACHÃO, COM SOLO REFORÇADO, PARA MUROS COM ALTURA MAIOR QUE 4 M E MENOR OU IGUAL À 12 M - FORNECIMENTO E EXECUÇÃO. AF_03/2024	m³	576,000	2.278,76	2.888,32	1.663.672,32	33,50 %
8			SINALIZAÇÃO					6.624,77	0,13 %
8.1	102508	SINAPI	PINTURA DE FAIXA DE PEDESTRE OU ZEBRADA COM TINTA EPÓXI, E = 30 CM, APLICAÇÃO MANUAL. AF_05/2021	m²	8,100	41,11	52,10	422,01	0,01 %
8.3	CPU - HSA SIN 001	Próprio	PLACA DE REGULAMENTAÇÃO R-19 - CIRCULAR, (VELOCIDADE MÁXIMA PERMITIDA), PADRÃO DNIT, EM CHAPA DE AÇO Nº 18, TRATADA, REVESTIDA COM PELÍCULA TOTALMENTE REFLETIVA - FORNECIMENTO E INSTALAÇÃO	UN	4,000	767,75	973,12	3.892,48	0,08 %
8.4	CPU30658	Próprio	Suporte metálico galvanizado para placa de advertência ou regulamentação - lado ou diâmetro de 0,60 m - fornecimento e implantação	UN	4,000	455,68	577,57	2.310,28	0,05 %
9			SERVIÇOS COMPLEMENTARES					35.998,21	0,72 %
9.1	97637	SINAPI	REMOÇÃO DE TAPUME/ CHAPAS METÁLICAS E DE MADEIRA, DE FORMA MANUAL, SEM REAPROVEITAMENTO. AF_09/2023	m²	699,550	3,13	3,96	2.770,21	0,06 %
9.2	CPU SRF 0	Próprio	LIMPEZA FINAL DA OBRA	m²	600,000	43,70	55,38	33.228,00	0,67 %

Total sem BDI	4.016.406,74
Total do BDI	950.499,85
Total Geral	4.966.906,59

Relatório de Cronograma - FÍSICO FINANCEIRO

OBJETO: OBRAS E SERVIÇOS DE CONTENÇÃO DE EROSÃO PARA INTERLIGAÇÃO DE VIAS DE ACESSO COM PAVIMENTO
AV PRESIDENTE CASTELO BRANCO, CENTRO Nº 381
SINAPI - 05/2024 - Amazonas

Data do Orçam.: 03/07/2024

ITEM	DESCRIÇÃO	PESO	VALOR DO ITEM	Julho		Agosto		Setembro		Outubro		Novembro	
				30 dias		60 dias		90 dias		120 dias		150 dias	
		%	(R\$)	%	(R\$)	%	(R\$)	%	(R\$)	%	(R\$)	%	(R\$)
1,0	ASSESSORIA TÉCNICA AMBIENTAL	1,70%	84.667,52	100,00%	84.667,52		0,00		0,00		0,00		0,00
2,0	ADMINISTRAÇÃO DA OBRA	6,01%	298.387,75	20%	59.677,55	20,00%	59.677,55	20%	59.677,55	20%	59.677,55	20%	59.677,55
3,0	SERVIÇOS PRELIMINARES E CANTEIRO DE OBRA	4,79%	237.940,51	100%	237.940,51		0,00		0,00		0,00		0,00
4,0	TRANSPORTE E MOBILIZAÇÃO MANAUS/TAPAUÁ	21,75%	1.080.437,43	50%	540.218,72	40,00%	432.174,97		0,00		0,00	10,00%	108.043,74
5,0	TRANSPORTE DE MATERIAIS	2,58%	127.971,64	60%	76.782,98	40,00%	51.188,66		0,00		0,00		0,00
6,0	PAVIMENTAÇÃO EM CONCRETO	2,81%	139.650,37		0,00		0,00		0,00	50,00%	69.825,19	50,00%	69.825,19
7,0	TERRAPLANAGEM	3,46%	171.760,00		0,00	30,00%	51.528,00	30,00%	51.528,00	30,00%	51.528,00	10,00%	17.176,00
8,0	DRENAGEM	56,04%	2.783.468,39		0,00	20,00%	556.693,68	30,00%	835.040,52	30,00%	835.040,52	20,00%	556.693,68
9,0	SINALIZAÇÃO	0,13%	6.624,77		0,00		0,00		0,00		0,00	100,00%	6.624,77
10,0	SERVIÇOS COMPLEMENTARES	0,72%	35.998,21									100,00%	35.998,21
	VALOR PARCIAL	99,27%	4.966.906,59	20,12%	999.287,28	23,18%	1.151.262,86	19,05%	946.246,07	20,46%	1.016.071,25	17,19%	854.039,14
	VALOR ACUMULADO			20,12%	999.287,28	43,30%	2.150.550,14	62,35%	3.096.796,21	82,81%	4.112.867,46	100,00%	4.966.906,59

Obra
OBRAS E SERVIÇOS DE CONTENÇÃO DE EROSÃO PARA INTERLIGAÇÃO
DE VIAS DE ACESSO COM PAVIMENTAÇÃO.

 Denis Botelho
 Eng.º CIVIL
 CREA: 19473-D/AM
 Signer ID: WY2VLRG12...

Memória de Cálculo

Item	Descrição	Und	Quant.	Memória de Cálculo
1	ASSESSORIA TÉCNICA AMBIENTAL			
1.1	ESTUDOS AMBIENTAIS			
1.1.1	ASSESSORIA AMBIENTAL	MES	1,000	= Referente a 1 mês de equipe de assessoria ambiental
2	ADMINISTRAÇÃO DA OBRA			
2.1	ADMINISTRAÇÃO			
2.1.2	ENGENHEIRO CIVIL DE OBRA SENIOR COM ENCARGOS COMPLEMENTARES	MES	5,000	Referente a 5 meses de administração da obra, contemplando toda execução do serviço.
2.1.3	MESTRE DE OBRAS COM ENCARGOS COMPLEMENTARES	MES	5,000	Referente a 5 meses de administração da obra, contemplando toda execução do serviço.
2.1.4	ALMOXARIFE COM ENCARGOS COMPLEMENTARES	MES	5,000	Referente a 5 meses de administração da obra, contemplando toda execução do serviço.
2.1.5	ENCARREGADO GERAL DE OBRAS COM ENCARGOS COMPLEMENTARES	MES	5,000	Referente a 5 meses de administração da obra, contemplando toda execução do serviço.
2.1.6	VIGIA DIURNO COM ENCARGOS COMPLEMENTARES	MES	5,000	Referente a 5 meses de administração da obra, contemplando toda execução do serviço.

3	SERVIÇOS PRELIMINARES E CANTEIRO DE OBRA			
3.1	FORNECIMENTO E INSTALAÇÃO DE PLACA DE OBRA COM CHAPA GALVANIZADA E ESTRUTURA DE MADEIRA. AF_03/2022_PS	m²	24,000	= Placa padrão: (4,00 m) largura x (3,00 m) altura x 2 unidades = 24,00 m², as duas placas é referente as duas obras.
3.2	TAPUME COM TELHA METÁLICA. AF_03/2024	m²	699,55	= Quantitativo de 699,55 m², conforme levantamento de area necessaria para execução dos serviços com segurança, foi somado no total, tanto o tapume da obra como o do canteiro. Tapume da obra da rua A1, foi considerado 25m de comprimento x 2,5m de altura x 2 lados =125m², mas 12m de largura x 2,5m de altura x 2 lados = 60m, totalizando 185m² de tapume da obra A1. Tapume da obra A8, foi considerado 25m de comprimento x 2,5m de altura x 2 lados =125m², mas 12m de largura x 2,5m de altura x 2 lados = 60m, totalizando 185m² de tapume da obra A8. Com total de 370m² de tapume das obras. Tapume do canteiro foi considerado as dimensões conforme o projeto de canteiro de obra, com 47,88m de comprimento x 2,5m de altura x 2 lados totalizando 239,40m² de tapume das laterais, com 18,03m de largura x 2,5m de altura x 2 lados, uma do fundo e a outra frontal, totalizando 99,15m², com total de 329,55m² de tapume do canteiro. = 370m² + 329,55 = 699,55m².
3.2	COMPOSIÇÃO PARAMÉTRICA DE LIGAÇÃO PREDIAL DE ESGOTO, REDE DN 150 MM, COLETOR PREDIAL DN 100 MM, L = 4,0 M, LARGURA DA VALA = 0,65 M; COM SELIM E CURVA 90 GRAUS; ESCAVAÇÃO MANUAL, PREPARO DE FUNDO DE VALA E REATERRO COMPACTADO. AF_06/2022	UN	1,000	= uma 1 unidade de ligação provisoria de esgoto para atender o canteiro de obra durante a execução da obra.
3.3	COMPOSIÇÃO PARAMÉTRICA DE EXECUÇÃO DE ALMOXARIFADO EM CANTEIRO DE OBRAS, FORA DA PROJEÇÃO DA LAJE, EM CHAPA DE MADEIRA COMPENSADA, NÃO INCLUSO MOBILIÁRIO E EQUIPAMENTOS. AF_01/2024_PE	m²	50,000	= Conforme projeto do canteiro da obra , 10,00m de comprimento e 5,00m de largura = 10,00 x 5,00 = 50,00m²
3.3	COMPOSIÇÃO PARAMÉTRICA DE EXECUÇÃO DE REFEITÓRIO EM CANTEIRO DE OBRAS, FORA DA PROJEÇÃO DA LAJE, EM CHAPA DE MADEIRA COMPENSADA, NÃO INCLUSO MOBILIÁRIO E EQUIPAMENTOS. AF_01/2024_PE	m²	25,050	= Conforme o projeto do canteiro da obra, 5,00 (m) de comprimento e 5,01 (m) de largura e correspondem a 25,05m².
3.3	COMPOSIÇÃO PARAMÉTRICA DE EXECUÇÃO DE GUARITA EM CANTEIRO DE OBRAS, EM CHAPA DE MADEIRA COMPENSADA, NÃO INCLUSO MOBILIÁRIO. AF_01/2024_PE	m²	4,000	= Conforme o projeto do canteiro da obra, 2,00 (m) de comprimento e 2,00 (m) de largura correspondem a 4m².
3.3	ENTRADA DE ENERGIA ELÉTRICA, AÉREA, TRIFÁSICA, COM CAIXA DE EMBUTIR, CABO DE 35 MM² E DISJUNTOR DIN 50A (NÃO INCLUSO O POSTE DE CONCRETO). AF_07/2020_PS	UN	1,000	= uma 1 unidade de ligação provisoria de energia elétrica para atender o canteiro de obra durante a execução da obra.
3.4	COMPOSIÇÃO PARAMÉTRICA DE EXECUÇÃO DE ESCRITÓRIO EM CANTEIRO DE OBRAS, FORA DA PROJEÇÃO DA LAJE, EM CHAPA DE MADEIRA COMPENSADA, NÃO INCLUSO MOBILIÁRIO E EQUIPAMENTOS. AF_01/2024_PE	m²	14,780	= Conforme o canteiro da obra, 6,06(m) de comprimento e 2,44 (m) largura correspondem a 14,78m².

3.5	COMPOSIÇÃO PARAMÉTRICA DE EXECUÇÃO DE SANITÁRIO E VESTIÁRIO EM CANTEIRO DE OBRAS, FORA DA PROJEÇÃO DA LAJE, EM CHAPA DE MADEIRA COMPENSADA, NÃO INCLUSO MOBILIÁRIO. AF_01/2024_PE	m²	14,780	= Conforme o projeto do canteiro da obra, 6,06(m) de comprimento e 2,44 (m) de largura correspondem a 14,78m².
3.6	COMPOSIÇÃO PARAMÉTRICA DE EXECUÇÃO DE RESERVATÓRIO ELEVADO DE ÁGUA (2000 LITROS) EM CANTEIRO DE OBRAS, APOIADO EM ESTRUTURA DE MADEIRA. AF_01/2024	UN	1,000	= Necessário a implantação de 1 unidade de reservatório elevado 2000 litros de água para atender o canteiro de obras.
3.6	COMPOSIÇÃO PARAMÉTRICA DE EXECUÇÃO DE CENTRAL DE ARMADURA EM CANTEIRO DE OBRAS, NÃO INCLUSO MOBILIÁRIO E EQUIPAMENTOS. AF_01/2024_PE	m²	12,000	= Conforme o projeto do canteiro da obra, 4,00(m) de comprimento e 3,00 (m) de largura correspondem a 12,00m².
3.7	COMPOSIÇÃO PARAMÉTRICA DE EXECUÇÃO DE CENTRAL DE FÔRMAS, PRODUÇÃO DE ARGAMASSA OU CONCRETO EM CANTEIRO DE OBRAS, NÃO INCLUSO MOBILIÁRIO E EQUIPAMENTOS. AF_01/2024_PE	m²	12,000	= Conforme o projeto do canteiro da obra, 4,00(m) de comprimento e 3,00 (m) de largura correspondem a 12,00m².
3.8	GALPAO ABERTO PARA OFICINA E DEPOSITO DE CANTEIRO DE OBRAS, EM MADEIRA DE LEI	m²	12,000	= Conforme o projeto do canteiro da obra, 4,00(m) de comprimento e 3,00 (m) de largura correspondem a 12,00m².
3.9	REMOÇÃO DE PISO DE MADEIRA (ASSOALHO E BARROTE), DE FORMA MANUAL, SEM REAPROVEITAMENTO. AF_09/2023	m²	59,500	= Serviço referente a remoção da ponte de madeira de Rua A1, com comprimento de 19,83m x por 3m de largura = 59,5m².
4	TRANSPORTE E MOBILIZAÇÃO MANAUS/TAPAUÁ			
4.1	MOBILIZAÇÃO E DESMOBILIZAÇÃO			
4.1.1	Mobilização e desmobilização terrestre de máquinas, equipamentos e veículos entre Manaus (ponto médio) até o porto de Manaus 16,80 km e porto de Tapauá até canteiro de Obras 2,71km. 01	UN	1,000	= Mobilização e desmobilização terrestre de máquinas, equipamentos e veículos entre Manaus (ponto médio) até o porto de Manaus 16,80 km e porto de Tapauá até canteiro de Obras 2,71km. - 1 UNIDADE
4.1.2	Transporte fluvial de máquinas, equipamentos, veículos e insumos - Manaus / Tapauá, balsa fretada com capacidade de 2.000 t e empurrador de 600HP	UN	1,000	= Transporte fluvial de máquinas, equipamentos, veículos e insumos - Manaus / Tapauá, balsa fretada com capacidade de 2.000 t e empurrador de 600HP - 1 UNIDADE - conforme CCU - Mobilizacao Fluvial Tapauá
5	TRANSPORTE DE MATERIAIS			
5.2	TRANSPORTE COM CAMINHÃO BASCULANTE DE 14 M³, EM VIA URBANA PAVIMENTADA, DMT ATÉ 30 KM (UNIDADE: TXKM). AF_07/2020	TXK M	49.845,320	= Transporte de material Granular (Areia, Brita, Pedra, etc) entre Porto até o canteiro de Obras 49.845,32 tkm, conforme tabela de mapa de cubação
5.3	TRANSPORTE COM CAMINHÃO CARROCERIA COM GUINDAUTO (MUNCK), MOMENTO MÁXIMO DE CARGA 11,7 TM, EM VIA URBANA PAVIMENTADA, DMT ATÉ 30KM (UNIDADE: TXKM). AF_07/2020	TXK M	11.487,120	= Transporte de material entre Porto até o canteiro de Obras — 11.487,12 tkm conforme tabela de pesos.
6	PAVIMENTAÇÃO EM CONCRETO			

6.1	EXECUÇÃO E COMPACTAÇÃO DE BASE E OU SUB-BASE PARA PAVIMENTAÇÃO DE SOLO (PREDOMINANTEMENTE ARENOSO) BRITA - 50/50 COM CIMENTO (TEOR DE 4%) - EXCLUSIVE SOLO, ESCAVAÇÃO, CARGA E TRANSPORTE. AF_11/2019	m³	64,800	= Considerado a área de 162,00 metros quadrados pelo material de Sub-base em 0,40 metros; sendo portanto: 162,00 m x 0,40 m = 64,80 m³
6.2	EXECUÇÃO DE PAVIMENTO DE CONCRETO SIMPLES (PCS), FCK = 40 MPA, ESPESSURA DE 20,0 CM. AF_04/2022	m²	162,000	=EXECUÇÃO DE PAVIMENTO DE CONCRETO das rua A1 = 15,00 (m) comprimento + 12,00m da rua A8 = 27,00m de comprimento x 6,00 (m) largura = 162,00 m².
6.3	Execução de passeio (calçada) ou piso de concreto com concreto moldado in loco, feito em obra, acabamento convencional, espessura 10 cm, armado. Af_07/2016	m²	54,000	= Execução de calçada conforme o projeto planta da ponte da rua A1 e A8 com dimensões da Rua A1 15,00m comprimento x 1,00m largura x 2 lados = 30,00m², dimensões da Rua A8 12,00m comprimento x 1,00m largura x 2 lados = 24m², totalizando 30,00m² + 24,00m² = 54,00m².
6.4	GUARDA-CORPO DE AÇO GALVANIZADO DE 1,10M DE ALTURA, MONTANTES TUBULARES DE 1.1/2" ESPAÇADOS DE 1,20M, TRAVESSA SUPERIOR DE 2", GRADIL FORMADO POR BARRAS CHATAS EM FERRO DE 32X4,8MM, FIXADO COM CHUMBADOR MECÂNICO. AF_04/2019_PS	M	54,000	= Conforme as Extensões de 15,00 metros da rua A1 e 12,00 metros da rua A8, sendo estes valores multiplicados por dois lados; sendo portanto: (15,00 m x 2,00 lados) + (12,00 m x 2,00 lados) = 54,00 metros
6.5	CORRIMÃO SIMPLES, DIÂMETRO EXTERNO = 1 1/2", EM AÇO GALVANIZADO. AF_04/2019_PS	M	54,000	= Conforme as Extensões de 15,00 metros da rua A1 e 12,00 metros da rua A8, sendo estes valores multiplicados por dois lados; sendo portanto: (15,00 m x 2,00 lados) + (12,00 m x 2,00 lados) = 54,00 metros
6.6	GUIA (MEIO-FIO) E SARJETA CONJUGADOS DE CONCRETO, MOLDADA IN LOCO EM TRECHO CURVO COM EXTRUSORA, 60 CM BASE (15 CM BASE DA GUIA + 45 CM BASE DA SARJETA) X 26 CM ALTURA. AF_01/2024	M	54,000	= Conforme as Extensões de 15,00 metros da rua A1 e 12,00 metros da rua A8, sendo estes valores multiplicados por dois lados; sendo portanto: (15,00 m x 2,00 lados) + (12,00 m x 2,00 lados) = 54,00 metros
7	DRENAGEM TRANSPOSIÇÃO DE TALVEGUES			
7.1	TERRAPLANAGEM			
7.1.1	LIMPEZA MECANIZADA DE CAMADA VEGETAL, VEGETAÇÃO E PEQUENAS ÁRVORES (DIÂMETRO DE TRONCO MENOR QUE 0,20 M), COM TRATOR DE ESTEIRAS. AF_03/2024	m²	425,25	= Limpeza considerada para as duas obras, rua A1 15,75m de largura x 15,00m de comprimento = 236,25m², rua A8 15,75m de largura x 12,00m de comprimento = 189,00m², totalizando 425,25m².
7.1.2	ESCAVAÇÃO HORIZONTAL, INCLUINDO CARGA, DESCARGA E TRANSPORTE EM SOLO DE 1ª CATEGORIA COM TRATOR DE ESTEIRAS (170HP/LÂMINA: 5,20M³) E CAMINHÃO BASCULANTE DE 14M³, DMT ATÉ 200M. AF_07/2020	m³	1.259,850	= CONFORME VOLUME DE CORTE E ATERRO DO MAPA DE CUBAÇÃO - VOLUME DE CORTE 1.085,17 + 174,68 VOLUME DE ATERRO CORRIGIDO= 1.259,85 M³ (CONFORME PLANILHA DE CUBAÇÃO)
7.1.3	TRANSPORTE COM CAMINHÃO BASCULANTE DE 10 M³, EM VIA URBANA EM REVESTIMENTO PRIMÁRIO (UNIDADE: TXKM). AF_07/2020	TXKM	49.845,32	= CONFORME VOLUME DE TRANSPORTE DE MATERIAL BOTA-FORA E MATERIAL DA JAZIDA = 24.376,37 TKM (BOTA-FORA) + 25.468,95 TKM (JAZIDA) = 49.845,32 TKM (CONFORME PLANILHA DE CUBAÇÃO)
7.1.3	EXPURGO DE JAZIDA (MATERIAL VEGETAL, OU INSERVÍVEL, EXCETO LAMA)	m³	1.259,85	= CONFORME VOLUME DE CORTE E ATERRO DO MAPA DE CUBAÇÃO - VOLUME DE CORTE 1.085,17 + 174,68 VOLUME DE ATERRO CORRIGIDO= 1.259,85 M³ (CONFORME PLANILHA DE CUBAÇÃO)
7.1.4	ESPALHAMENTO DE MATERIAL COM TRATOR DE ESTEIRAS. AF_11/2019	m³	1.085,17	= CONFORME VOLUME DE CORTE M³ = 1.085,17 M³ (CONFORME PLANILHA DE CUBAÇÃO))

7.1.5	EXECUÇÃO E COMPACTAÇÃO DE ATERRO COM SOLO PREDOMINANTEMENTE ARGILOSO - EXCLUSIVE SOLO, ESCAVAÇÃO, CARGA E TRANSPORTE. AF_11/2019	m³	1.259,85	= CONFORME VOLUME DE CORTE E ATERRO DO MAPA DE CUBAÇÃO - VOLUME DE CORTE 1.085,17 + 174,68 VOLUME DE ATERRO CORRIGIDO= 1.259,85 M³ (CONFORME PLANILHA DE CUBAÇÃO)
7.2	DRENAGEM			
7.2.1	EXECUÇÃO E COMPACTAÇÃO DE BASE E OU SUB BASE PARA PAVIMENTAÇÃO DE PEDRA RACHÃO - EXCLUSIVE CARGA E TRANSPORTE. AF_11/2019	m³	108,000	= Execução de sub base 15,00m de comprimento x 8,00m de largura x 0,50 cm de espessura = 60m³ da rua A1. Execução de sub base 12,00m de comprimento x 8,00m de largura x 0,50 cm de espessura = 48m³. totalizando = 60m³ + 48m³ = 108,00m³
7.2.2	PROTEÇÃO SUPERFICIAL DE CANAL EM GABIÃO TIPO COLCHÃO, ALTURA DE 30 CENTÍMETROS, ENCHIMENTO COM PEDRA DE MÃO TIPO RACHÃO - FORNECIMENTO E EXECUÇÃO. AF_03/2024	m²	64,000	= Execução de colchão em pedra de mão tipo rachão para acendimento das aduelas, com dimensões conforme o projeto das pontes, 8,00m de comprimento x 4,00m de largura x as 2 ruas A1 e A8, totalizando 64m².
7.2.3	RECOMPOSIÇÃO DE BASE E OU SUB-BASE PARA FECHAMENTO DE VALAS DE BRITA GRADUADA SIMPLES - INCLUSO RETIRADA E COLOCAÇÃO DO MATERIAL. AF_12/2020	m³	43,200	= Execução de colchão em pedra de mão tipo rachão para acendimento das aduelas, com dimensões conforme o projeto das pontes, 15,00m de comprimento x 8,00m de largura x 0,20 cm de espessura = 24m³. =Execução de colchão em pedra de mão tipo rachão para acendimento das aduelas, com dimensões conforme o projeto das pontes, 12,00m de comprimento x 8,00m de largura x 0,20 cm de espessura = 19m³. somando 24m³+19m³ = 43,20m³
7.2.4	CONCRETO FCK = 25MPA, TRAÇO 1:2,2:2,5 (EM MASSA SECA DE CIMENTO/ AREIA MÉDIA/ SEIXO ROLADO) - PREPARO MECÂNICO COM BETONEIRA 600 L. AF_05/2021	m³	32,400	= Execução de base de concreto sobre a brita para acendimento das aduelas, com dimensões conforme o projeto das pontes, 15,00m de comprimento x 8,00m de largura x 0,15 cm de espessura = 18m³. =Execução de base de concreto sobre a brita para acendimento das aduelas, com dimensões conforme o projeto das pontes, 12,00m de comprimento x 8,00m de largura x 0,15 cm de espessura = 14,4m³. somando 18m³+14,4m³ = 32,40m³
7.2.5	ADUELA/ GALERIA FECHADA PRE-MOLDADA DE CONCRETO ARMADO, SECAO QUADRANGULAR INTERNA DE 2,00 X 2,00 M (L X A), MISULA DE 20 X 20 CM, C = 1,00 M, ESPESSURA MIN = 15 CM, TB-45 E FCK DO CONCRETO = 30 MPA FORNECIMENTO E ASSENTAMENTO. AF_01/2023	M	88,000	= 88 metros /2 para duas rua / 2 galeria por rua = 88/2/2= 22 metros por galeria implantanda
7.2.6	BOCA PARA BUEIRO DUPLO CELULAR 200 X 200 CM EM GABIÃO, ALAS COM ESCONSIDADE DE 45°, INCLUINDO FÔRMAS E MATERIAIS. AF_07/2021	UN	4,000	= Conforme as Extensões de 4,00 metros da rua A1 e 4,00 metros da rua A8, sendo estes valores multiplicados por dois; sendo portando: (2,00 m x 2,00 UND) = 4,00 metro para cada rua, sendo assim necessário 4 unidade para execução dos serviços
7.2.7	MURO DE GABIÃO, ENCHIMENTO COM PEDRA DE MÃO TIPO RACHÃO, COM SOLO REFORÇADO, PARA MUROS COM ALTURA MAIOR QUE 4 M E MENOR OU IGUAL A 12 M - FORNECIMENTO E EXECUÇÃO. AF_03/2024	m³	576,000	= MURO DE GABIÃO, ENCHIMENTO COM PEDRA DE MÃO TIPO RACHÃO, COM SOLO REFORÇADO, PARA MUROS — para as laterais(6,00 M comprimento 2 M Largura x 5 M altura x4 lados) = 240m³, mais o meio que ficara emcima da galeria (4m comprimento x 3m altura x 2m largura x 2lados) = 48m³, somando 240m³+48m³ = 288m³ x 2 duas ruas = 576,00 M³

8	SINALIZAÇÃO			
8.1	PINTURA DE FAIXA DE PEDESTRE OU ZEBRADA COM TINTA EPÓXI, E = 30 CM, APLICAÇÃO MANUAL. AF_05/2021	m²	8,100	= Pintura de faixa com tinta epóxi - (6,675 X 0,60)X 2 =8,1 m2
8.3	PLACA DE REGULAMENTAÇÃO R-19 - CIRCULAR, (VELOCIDADE MÁXIMA PERMITIDA), PADRÃO DNIT, EM CHAPA DE AÇO Nº 18, TRATADA, REVESTIDA COM PELÍCULA TOTALMENTE REFLETIVA - FORNECIMENTO E INSTALAÇÃO	UN	4,000	= Placa de regulamentação em aço, R19 - película retrorrefletiva tipo I + SI - fornecimento e implantação - sendo duas placas na rua A1 e A8
8.4	Suporte metálico galvanizado para placa de advertência ou regulamentação - lado ou diâmetro de 0,60 m - fornecimento e implantação	UN	4,000	= Suporte metálico galvanizado para placa de advertência ou regulamentação - lado ou diâmetro de 0,60 m - fornecimento e implantação - sendo duas placas na rua A1 e A8
9	SERVIÇOS COMPLEMENTARES			
9.1	REMOÇÃO DE TAPUME/ CHAPAS METÁLICAS E DE MADEIRA, DE FORMA MANUAL, SEM REAPROVEITAMENTO. AF_09/2023	m²	699,550	= Quantitativo de 699,55 m², conforme levantamento de area necessaria para execução dos serviços com segurança, foi somado no total, tanto o tapume da obra como o do canteiro. Tapume da obra da rua A1, foi considerado 25m de comprimento x 2,5m de altura x 2 lados =125m², mas 12m de largura x 2,5m de altura x 2 lados = 60m, totalizando 185m² de tapume da obra A1. Tapume da obra A8, foi considerado 25m de comprimento x 2,5m de altura x 2 lados =125m², mas 12m de largura x 2,5m de altura x 2 lados = 60m, totalizando 185m² de tapume da obra A8. Com total de 370m² de tapume das obras. Tapume do canteiro foi considerado as dimensões conforme o projeto de canteiro de obra, com 47,88m de comprimento x 2,5m de altura x 2 lados totalizando 239,40m² de tapume das laterais, com 18,03m de largura x 2,5m de altura x 2 lados, uma do fundo e a outra frontal, totalizando 99,15m², com total de 329,55m² de tapume do canteiro. = 370m² + 329,55 = 699,55m².
9.2	LIMPEZA FINAL DA OBRA	m²	600,000	= Limpeza considerada para as duas obras, rua A1 15,75m de largura x 15,00m de comprimento = 236,25m², rua A8 15,75m de largura x 12,00m de comprimento =189,00m², totalizando 425,25m². considerando uma área extra de 174,75m² para o canteiro da obra, totalizando 425,25m² + 174,75m² = 600m².



Composições Analíticas com Preço Unitário
Orçamento enviado por Emivaldo Brito <brito.amazonia@gmail.com> - OBRAS E
SERVIÇOS DE CONTENÇÃO DE EROSÃO PARA INTERLIGAÇÃO DE VIAS DE ACESSO
COM PAVIMENTAÇÃO.

Bancos
SINAPI - 05/2024 - Amazonas

B.D.I.
26,75% - Obras Construção
de Rodovias e Ferrovias
15,00 - Transporte e
Fornecimento de Materiais

Encargos Sociais
Não Desonerado:
Horista: 114,44%
Mensalista: 70,71%

Denis Rodalhy
Eng. Civil
CREA: 04723-DIAM

Composições Analíticas com Preço Unitário

Composições Principais

1.1.1	Código	Banco	Descrição	Tipo	Und	Quant.	Valor Unit	Total
Composição	CPU34097	Próprio	ASSESSORIA AMBIENTAL	SERT - SERVIÇOS TÉCNICOS	MES	1,0000000	66.798,84	66.798,84
B	Código	Banco	Mão de Obra	Quantidade			Salário Hora	Custo Horário
Insumo	P8033	Próprio	Biólogo pleno com encargos complementares	1,0000000			22.266,2800	22.266,2800
Insumo	P8058	Próprio	Engenheiro Ambiental Pleno com encargos complementares	1,0000000			22.266,2800	22.266,2800
Insumo	P8069	Próprio	ENGENHEIRO FLORESTAL PLENO COM ENCARGOS COMPLEMENTARES	1,0000000			22.266,2800	22.266,2800

Custo Horário da Mão de Obra => 66.798,8400

Custo Horário de Execução => 66.798,8400

Fator de Influencia da Chuva - FIC => 0,0000

Custo do FIC => 0,0000

Produção de Equipe => 1,0000

Custo Unitário de Execução => 66.798,8400

MO sem LS => 31150,36374 LS => 35648,48 MO com LS => 66798,84

Valor do BDI => 17868,68 Valor com BDI => 84667,52

2.1.2	Código	Banco	Descrição	Tipo	Und	Quant.	Valor Unit	Total
Composição	93568	SINAPI	ENGENHEIRO CIVIL DE OBRA SENIOR COM ENCARGOS COMPLEMENTARES	SEDI - SERVIÇOS DIVERSOS	MES	1,0000000	22.772,09	22.772,09
Composição Auxiliar	95418	SINAPI	CURSO DE CAPACITAÇÃO PARA ENGENHEIRO CIVIL DE OBRA SÊNIOR (ENCARGOS COMPLEMENTARES) - MENSALISTA	SEDI - SERVIÇOS DIVERSOS	MES	1,0000000	280,75	280,75
Insumo	00040814	SINAPI	ENGENHEIRO CIVIL DE OBRA SENIOR (MENSALISTA)	Mão de Obra	MES	1,0000000	22.089,43	22.089,43
Insumo	00040863	SINAPI	EXAMES - MENSALISTA (COLETADO CAIXA - ENCARGOS COMPLEMENTARES)	Material	MES	1,0000000	252,08	252,08
Insumo	00040864	SINAPI	SEGURO - MENSALISTA (COLETADO CAIXA - ENCARGOS COMPLEMENTARES)	Material	MES	1,0000000	7,31	7,31
Insumo	00043474	SINAPI	FERRAMENTAS - FAMILIA ENGENHEIRO CIVIL - MENSALISTA (ENCARGOS COMPLEMENTARES - COLETADO CAIXA)	Material	MES	1,0000000	2,29	2,29
Insumo	00043498	SINAPI	EPI - FAMILIA ENGENHEIRO CIVIL - MENSALISTA (ENCARGOS COMPLEMENTARES - COLETADO CAIXA)	Material	MES	1,0000000	140,23	140,23

MO sem LS => 10431,90636 LS => 11938,27 MO com LS => 22370,18

Valor do BDI => 6091,53 Valor com BDI => 28863,62



Composições Analíticas com Preço Unitário
Orçamento enviado por Emivaldo Brito <brito.amazonia@gmail.com> - OBRAS E
SERVIÇOS DE CONTENÇÃO DE EROSÃO PARA INTERLIGAÇÃO DE VIAS DE ACESSO
COM PAVIMENTAÇÃO.

Bancos
SINAPI - 05/2024 - Amazonas

B.D.I.
26,75% - Obras Construção
de Rodovias e Ferrovias
15,00 - Transporte e
Fornecimento de Materiais

Encargos Sociais
Não Desonerado:
Horista: 114,44%
Mensalista: 70,71%

Denis Rodalhy
Eng. Civil
CREA: 04723-DIAM

Composições Analíticas com Preço Unitário

2.1.4	Código	Banco	Descrição	Tipo	Und	Quant.	Valor Unit	Total
Composição	94295	SINAPI	MESTRE DE OBRAS COM ENCARGOS COMPLEMENTARES	SEDI - SERVIÇOS DIVERSOS	MES	1,0000000	7.922,16	7.922,16
Composição Auxiliar	95423	SINAPI	CURSO DE CAPACITAÇÃO PARA MESTRE DE OBRAS (ENCARGOS COMPLEMENTARES) - MENSALISTA	SEDI - SERVIÇOS DIVERSOS	MES	1,0000000	132,84	132,84
Insumo	00040819	SINAPI	MESTRE DE OBRAS (MENSALISTA)	Mão de Obra	MES	1,0000000	7.275,04	7.275,04
Insumo	00040863	SINAPI	EXAMES - MENSALISTA (COLETADO CAIXA - ENCARGOS COMPLEMENTARES)	Material	MES	1,0000000	252,08	252,08
Insumo	00040864	SINAPI	SEGURO - MENSALISTA (COLETADO CAIXA - ENCARGOS COMPLEMENTARES)	Material	MES	1,0000000	7,31	7,31
Insumo	00043475	SINAPI	FERRAMENTAS - FAMÍLIA ENCARREGADO GERAL - MENSALISTA (ENCARGOS COMPLEMENTARES - COLETADO CAIXA)	Material	MES	1,0000000	18,73	18,73
Insumo	00043499	SINAPI	EPI - FAMÍLIA ENCARREGADO GERAL - MENSALISTA (ENCARGOS COMPLEMENTARES - COLETADO CAIXA)	Material	MES	1,0000000	236,16	236,16
MO sem LS =>						3454,52341	LS => 3953,36	MO com LS => 7407,88
Valor do BDI =>						2119,17	Valor com BDI =>	10041,33

2.1.4	Código	Banco	Descrição	Tipo	Und	Quant.	Valor Unit	Total
Composição	93563	SINAPI	ALMOXARIFE COM ENCARGOS COMPLEMENTARES	SEDI - SERVIÇOS DIVERSOS	MES	1,0000000	5.272,97	5.272,97
Composição Auxiliar	95413	SINAPI	CURSO DE CAPACITAÇÃO PARA ALMOXARIFE (ENCARGOS COMPLEMENTARES) - MENSALISTA	SEDI - SERVIÇOS DIVERSOS	MES	1,0000000	21,17	21,17
Insumo	00040809	SINAPI	ALMOXARIFE (MENSALISTA)	Mão de Obra	MES	1,0000000	4.833,48	4.833,48
Insumo	00040863	SINAPI	EXAMES - MENSALISTA (COLETADO CAIXA - ENCARGOS COMPLEMENTARES)	Material	MES	1,0000000	252,08	252,08
Insumo	00040864	SINAPI	SEGURO - MENSALISTA (COLETADO CAIXA - ENCARGOS COMPLEMENTARES)	Material	MES	1,0000000	7,31	7,31
Insumo	00043470	SINAPI	FERRAMENTAS - FAMÍLIA ALMOXARIFE - MENSALISTA (ENCARGOS COMPLEMENTARES - COLETADO CAIXA)	Material	MES	1,0000000	10,89	10,89
Insumo	00043494	SINAPI	EPI - FAMÍLIA ALMOXARIFE - MENSALISTA (ENCARGOS COMPLEMENTARES - COLETADO CAIXA)	Material	MES	1,0000000	148,04	148,04
MO sem LS =>						2263,873345	LS => 2590,78	MO com LS => 4854,65
Valor do BDI =>						1410,51	Valor com BDI =>	6683,48

2.1.5	Código	Banco	Descrição	Tipo	Und	Quant.	Valor Unit	Total
Composição	93572	SINAPI	ENCARREGADO GERAL DE OBRAS COM ENCARGOS COMPLEMENTARES	SEDI - SERVIÇOS DIVERSOS	MES	1,0000000	7.000,11	7.000,11
Composição Auxiliar	95422	SINAPI	CURSO DE CAPACITAÇÃO PARA ENCARREGADO GERAL DE OBRAS (ENCARGOS COMPLEMENTARES) - MENSALISTA	SEDI - SERVIÇOS DIVERSOS	MES	1,0000000	116,30	116,30
Insumo	00040818	SINAPI	ENCARREGADO GERAL DE OBRAS (MENSALISTA)	Mão de Obra	MES	1,0000000	6.369,53	6.369,53
Insumo	00040863	SINAPI	EXAMES - MENSALISTA (COLETADO CAIXA - ENCARGOS COMPLEMENTARES)	Material	MES	1,0000000	252,08	252,08
Insumo	00040864	SINAPI	SEGURO - MENSALISTA (COLETADO CAIXA - ENCARGOS COMPLEMENTARES)	Material	MES	1,0000000	7,31	7,31
Insumo	00043475	SINAPI	FERRAMENTAS - FAMÍLIA ENCARREGADO GERAL - MENSALISTA (ENCARGOS COMPLEMENTARES - COLETADO CAIXA)	Material	MES	1,0000000	18,73	18,73



Composições Analíticas com Preço Unitário
Orçamento enviado por Emivaldo Brito <brito.amazonia@gmail.com> - OBRAS E SERVIÇOS DE CONTENÇÃO DE EROSÃO PARA INTERLIGAÇÃO DE VIAS DE ACESSO COM PAVIMENTAÇÃO.

Bancos
SINAPI - 05/2024 - Amazonas

B.D.I.
26,75% - Obras Construção de Rodovias e Ferrovias
15,00 - Transporte e Fornecimento de Materias

Encargos Sociais
Não Desonerado:
Horista: 114,44%
Mensalista: 70,71%

Denis Rodalhy
Eng. Civil
CREA: 04723-DIAM

Composições Analíticas com Preço Unitário

Insumo	00043499	SINAPI	EPI - FAMILIA ENCARREGADO GERAL - MENSALISTA (ENCARGOS COMPLEMENTARES - COLETADO CAIXA)	Material	MES	1,0000000		236,16	236,16		
						MO sem LS =>	3024,542996	LS =>	3461,29	MO com LS =>	6485,83
						Valor do BDI =>	1872,52			Valor com BDI =>	8872,63

2.1.7	Código	Banco	Descrição	Tipo	Und	Quant.	Valor Unit	Total			
Composição	101460	SINAPI	VIGIA DIURNO COM ENCARGOS COMPLEMENTARES	SEDI - SERVIÇOS DIVERSOS	MES	1,0000000	4.115,58	4.115,58			
Composição Auxiliar	101372	SINAPI	CURSO DE CAPACITAÇÃO PARA VIGIA DIURNO (ENCARGOS COMPLEMENTARES) - MENSALISTA	SEDI - SERVIÇOS DIVERSOS	MES	1,0000000	10,65	10,65			
Insumo	00040861	SINAPI	TRANSPORTE - MENSALISTA (COLETADO CAIXA - ENCARGOS COMPLEMENTARES)	Material	MES	1,0000000	231,43	231,43			
Insumo	00040862	SINAPI	ALIMENTACAO - MENSALISTA (COLETADO CAIXA - ENCARGOS COMPLEMENTARES)	Material	MES	1,0000000	815,51	815,51			
Insumo	00040863	SINAPI	EXAMES - MENSALISTA (COLETADO CAIXA - ENCARGOS COMPLEMENTARES)	Material	MES	1,0000000	252,08	252,08			
Insumo	00040864	SINAPI	SEGURO - MENSALISTA (COLETADO CAIXA - ENCARGOS COMPLEMENTARES)	Material	MES	1,0000000	7,31	7,31			
Insumo	00041096	SINAPI	VIGIA DIURNO (MENSALISTA)	Mão de Obra	MES	1,0000000	2.433,64	2.433,64			
Insumo	00043479	SINAPI	FERRAMENTAS - FAMILIA SERVENTE - MENSALISTA (ENCARGOS COMPLEMENTARES - COLETADO CAIXA)	Material	MES	1,0000000	114,72	114,72			
Insumo	00043503	SINAPI	EPI - FAMILIA SERVENTE - MENSALISTA (ENCARGOS COMPLEMENTARES - COLETADO CAIXA)	Material	MES	1,0000000	250,24	250,24			
						MO sem LS =>	1139,847976	LS =>	1304,44	MO com LS =>	2444,29
						Valor do BDI	1100,91			Valor com BDI =>	5216,49

3.1	Código	Banco	Descrição	Tipo	Und	Quant.	Valor Unit	Total			
Composição	103689	SINAPI	FORNECIMENTO E INSTALAÇÃO DE PLACA DE OBRA COM CHAPA GALVANIZADA E ESTRUTURA DE MADEIRA. AF_03/2022_PS	PAVI - PAVIMENTAÇÃO	m²	1,0000000	304,87	304,87			
Composição Auxiliar	102234	SINAPI	PINTURA IMUNIZANTE PARA MADEIRA, 2 DEMÃOS. AF_01/2021	PINT - PINTURAS	m²	0,5000000	23,54	11,77			
Composição Auxiliar	88262	SINAPI	CARPINTEIRO DE FORMAS COM ENCARGOS COMPLEMENTARES	SEDI - SERVIÇOS DIVERSOS	H	0,3729000	27,87	10,39			
Composição Auxiliar	88316	SINAPI	SERVENTE COM ENCARGOS COMPLEMENTARES	SEDI - SERVIÇOS DIVERSOS	H	1,1186000	23,09	25,82			
Insumo	00004509	SINAPI	SARRAFO *2,5 X 10* CM EM PINUS, MISTA OU EQUIVALENTE DA REGIAO - BRUTA	Material	M	3,2083000	1,93	6,19			
Insumo	00004813	SINAPI	PLACA DE OBRA (PARA CONSTRUCAO CIVIL) EM CHAPA GALVANIZADA *N. 22", ADESIVADA, DE *2,4 X 1,2* M (SEM POSTES PARA FIXACAO)	Material	m²	1,0000000	250,00	250,00			
Insumo	00005065	SINAPI	PREGO DE ACO POLIDO COM CABECA 10 X 10 (7/8 X 17)	Material	KG	0,0113000	38,21	0,43			
Insumo	00005069	SINAPI	PREGO DE ACO POLIDO COM CABECA 17 X 27 (2 1/2 X 11)	Material	KG	0,0132000	20,48	0,27			
						MO sem LS =>	12,73549711	LS =>	14,57	MO com LS =>	27,31
						Valor do BDI =>	81,55			Valor com BDI =>	386,42



Composições Analíticas com Preço Unitário
Orçamento enviado por Emivaldo Brito <brito.amazonia@gmail.com> - OBRAS E SERVIÇOS DE CONTENÇÃO DE EROSÃO PARA INTERLIGAÇÃO DE VIAS DE ACESSO COM PAVIMENTAÇÃO.

Bancos
SINAPI - 05/2024 - Amazonas

B.D.I.
26,75% - Obras Construção de Rodovias e Ferrovias
15,00 - Transporte e Fornecimento de Materiais

Encargos Sociais
Não Desonerado:
Horista: 114,44%
Mensalista: 70,71%

Denis Rodalhy
Eng. Civil
CREA: 04723-DIAM

Composições Analíticas com Preço Unitário

3.2	Código	Banco	Descrição	Tipo	Und	Quant.	Valor Unit	Total		
Composição	98459	SINAPI	TAPUME COM TELHA METÁLICA. AF_03/2024	CANT - CANTEIRO DE OBRAS	m²	1,0000000	75,05	75,05		
Composição Auxiliar	88239	SINAPI	AJUDANTE DE CARPINTEIRO COM ENCARGOS COMPLEMENTARES	SEDI - SERVIÇOS DIVERSOS	H	0,4920000	24,26	11,93		
Composição Auxiliar	88262	SINAPI	CARPINTEIRO DE FORMAS COM ENCARGOS COMPLEMENTARES	SEDI - SERVIÇOS DIVERSOS	H	0,7350000	27,87	20,48		
Composição Auxiliar	91692	SINAPI	SERRA CIRCULAR DE BANCADA COM MOTOR ELÉTRICO POTÊNCIA DE 5HP, COM COIFA PARA DISCO 10" - CHP DIURNO. AF_08/2015	CHOR - CUSTOS HORÁRIOS DE MÁQUINAS E EQUIPAMENTOS	CHP	0,0066000	40,71	0,26		
Composição Auxiliar	91693	SINAPI	SERRA CIRCULAR DE BANCADA COM MOTOR ELÉTRICO POTÊNCIA DE 5HP, COM COIFA PARA DISCO 10" - CHI DIURNO. AF_08/2015	CHOR - CUSTOS HORÁRIOS DE MÁQUINAS E EQUIPAMENTOS	CHI	0,0264000	39,31	1,03		
Composição Auxiliar	94974	SINAPI	CONCRETO MAGRO PARA LASTRO, TRAÇO 1:4,5:4,5 (EM MASSA SECA DE CIMENTO/ AREIA MÉDIA/ BRITA 1) - PREPARO MANUAL. AF_05/2021	FUES - FUNDAÇÕES E ESTRUTURAS	m³	0,0061000	642,41	3,91		
Insumo	00004491	SINAPI	PONTALETE *7,5 X 7,5* CM EM PINUS, MISTA OU EQUIVALENTE DA REGIAO - BRUTA	Material	M	1,2273000	3,81	4,67		
Insumo	00005061	SINAPI	PREGO DE AÇO POLIDO COM CABECA 18 X 27 (2 1/2 X 10)	Material	KG	0,0680000	19,75	1,34		
Insumo	00006194	SINAPI	TABUA *2,5 X 15 CM EM PINUS, MISTA OU EQUIVALENTE DA REGIAO - BRUTA	Material	M	2,0000000	2,72	5,44		
Insumo	00007243	SINAPI	TELHA TRAPEZOIDAL EM AÇO ZINCADO, SEM PINTURA, ALTURA DE APROXIMADAMENTE 40 MM, ESPESSURA DE 0,50 MM E LARGURA UTIL DE 980 MM	Material	m²	0,5853000	44,41	25,99		
MO sem LS =>						10,77690729	LS =>	12,33	MO com LS =>	23,11
Valor do BDI =>						20,07	Valor com BDI =>			95,12

3.2	Código	Banco	Descrição	Tipo	Und	Quant.	Valor Unit	Total
Composição	104148	SINAPI	COMPOSIÇÃO PARAMÉTRICA DE LIGAÇÃO PREDIAL DE ESGOTO, REDE DN 150 MM, COLETOR PREDIAL DN 100 MM, L = 4,0 M, LARGURA DA VALA = 0,65 M; COM SELIM E CURVA 90 GRAUS; ESCAVAÇÃO MANUAL, PREPARO DE FUNDO DE VALA E REATERRO COMPACTADO. AF_06/2022	LIPR - LIGAÇÕES PREDIAIS ÁGUA/ESGOTO/ENERGIA/TELEF ONE	UN	1,0000000	791,08	791,08
Composição Auxiliar	101618	SINAPI	PREPARO DE FUNDO DE VALA COM LARGURA MENOR QUE 1,5 M, COM CAMADA DE AREIA, LANÇAMENTO MANUAL. AF_08/2020	MOVT - MOVIMENTO DE TERRA	m³	0,1300000	242,06	31,46
Composição Auxiliar	104062	SINAPI	CURVA LONGA, 90 GRAUS, PVC OCRE, JUNTA ELÁSTICA, DN 100 MM, PARA COLETOR PREDIAL DE ESGOTO. AF_06/2022	LIPR - LIGAÇÕES PREDIAIS ÁGUA/ESGOTO/ENERGIA/TELEF ONE	UN	1,0000000	71,70	71,70
Composição Auxiliar	104076	SINAPI	SELIM, PVC OCRE, COM TRAVA, DN 125 X 100 MM OU 150 X 100 MM, PARA COLETOR PREDIAL DE ESGOTO. AF_06/2022	LIPR - LIGAÇÕES PREDIAIS ÁGUA/ESGOTO/ENERGIA/TELEF ONE	UN	1,0000000	44,53	44,53
Composição Auxiliar	104085	SINAPI	TUBO, PVC OCRE, JUNTA ELÁSTICA, DN 100 MM, PARA COLETOR PREDIAL DE ESGOTO. AF_06/2022	LIPR - LIGAÇÕES PREDIAIS ÁGUA/ESGOTO/ENERGIA/TELEF	M	4,2000000	52,36	219,91
Composição Auxiliar	93358	SINAPI	ESCAVAÇÃO MANUAL DE VALA COM PROFUNDIDADE MENOR OU IGUAL A 1,30 M. AF_02/2021	MOVT - MOVIMENTO DE TERRA	m³	3,5479000	91,34	324,06
Composição Auxiliar	93382	SINAPI	REATERRO MANUAL DE VALAS, COM COMPACTADOR DE SOLOS DE PERCUSSÃO. AF_08/2023	MOVT - MOVIMENTO DE TERRA	m³	3,3865000	29,36	99,42



Composições Analíticas com Preço Unitário
Orçamento enviado por Emivaldo Brito <brito.amazonia@gmail.com> - OBRAS E SERVIÇOS DE CONTENÇÃO DE EROSÃO PARA INTERLIGAÇÃO DE VIAS DE ACESSO COM PAVIMENTAÇÃO.

Bancos
SINAPI - 05/2024 - Amazonas

B.D.I.
26,75% - Obras Construção de Rodovias e Ferrovias
15,00 - Transporte e Fornecimento de Materiais

Encargos Sociais
Não Desonerado:
Horista: 114,44%
Mensalista: 70,71%

Denis Rodalphy
Eng. Civil
CREA: 10723-DIAM

Composições Analíticas com Preço Unitário

MO sem LS => 146,1667599 LS => 167,27 MO com LS => 313,44
Valor do BDI => 211,61 Valor com BDI => 1002,69

3.3	Código	Banco	Descrição	Tipo	Und	Quant.	Valor Unit	Total
Composição	104895	SINAPI	COMPOSIÇÃO PARAMÉTRICA DE EXECUÇÃO DE ALMOXARIFADO EM CANTEIRO DE OBRAS, FORA DA PROJEÇÃO DA LAJE, EM CHAPA DE MADEIRA COMPENSADA, NÃO INCLUSO MOBILIÁRIO E EQUIPAMENTOS. AF_01/2024_PE	CANT - CANTEIRO DE OBRAS	m²	1,0000000	696,02	696,02
Composição Auxiliar	101879	SINAPI	QUADRO DE DISTRIBUIÇÃO DE ENERGIA EM CHAPA DE AÇO GALVANIZADO, DE EMBUTIR, COM BARRAMENTO TRIFÁSICO, PARA 24 DISJUNTORES DIN 100A - FORNECIMENTO E INSTALAÇÃO. AF_10/2020	INEL - INSTALAÇÃO ELÉTRICA/ELETRIFICAÇÃO E ILUMINAÇÃO EXTERNA	UN	0,0050000	538,53	2,69
Composição Auxiliar	101908	SINAPI	EXTINTOR DE INCÊNDIO PORTÁTIL COM CARGA DE PQS DE 4 KG, CLASSE BC - FORNECIMENTO E INSTALAÇÃO. AF_10/2020_PE	INES - INSTALAÇÕES ESPECIAIS	UN	0,0400000	218,59	8,74
Composição Auxiliar	102218	SINAPI	PINTURA TINTA DE ACABAMENTO (PIGMENTADA) ESMALTE SINTÉTICO FOSCO EM MADEIRA, 2 DEMÃOS. AF_01/2021	PINT - PINTURAS	m²	3,1416000	15,76	49,51
Composição Auxiliar	91304	SINAPI	FECHADURA DE EMBUTIR COM CILINDRO, EXTERNA, COMPLETA, ACABAMENTO PADRÃO POPULAR, INCLUSO EXECUÇÃO DE FURO - FORNECIMENTO E INSTALAÇÃO. AF_12/2019	ESQV - ESQUADRIAS/FERRAGENS/VIDROS	UN	0,0200000	117,30	2,34
Composição Auxiliar	91341	SINAPI	PORTA EM ALUMÍNIO DE ABRIR TIPO VENEZIANA COM GUARNIÇÃO, FIXAÇÃO COM PARAFUSOS - FORNECIMENTO E INSTALAÇÃO. AF_12/2019	ESQV - ESQUADRIAS/FERRAGENS/VIDROS	m²	0,0462000	671,79	31,03
Composição Auxiliar	91845	SINAPI	ELETRODUTO FLEXÍVEL CORRUGADO REFORÇADO, PVC, DN 25 MM (3/4"), PARA CIRCUITOS TERMINAIS, INSTALADO EM LAJE - FORNECIMENTO E INSTALAÇÃO. AF_03/2023	INEL - INSTALAÇÃO ELÉTRICA/ELETRIFICAÇÃO E ILUMINAÇÃO EXTERNA	M	0,1860000	10,17	1,89
Composição Auxiliar	91851	SINAPI	ELETRODUTO FLEXÍVEL LISO, PEAD, DN 40 MM (1 1/4"), PARA CIRCUITOS TERMINAIS, INSTALADO EM LAJE - FORNECIMENTO E INSTALAÇÃO. AF_03/2023	INEL - INSTALAÇÃO ELÉTRICA/ELETRIFICAÇÃO E ILUMINAÇÃO EXTERNA	M	0,0748000	13,83	1,03
Composição Auxiliar	91925	SINAPI	CABO DE COBRE FLEXÍVEL ISOLADO, 1,5 MM², ANTI-CHAMA 0,6/1,0 KV, PARA CIRCUITOS TERMINAIS - FORNECIMENTO E INSTALAÇÃO. AF_03/2023	INEL - INSTALAÇÃO ELÉTRICA/ELETRIFICAÇÃO E ILUMINAÇÃO EXTERNA	M	0,4030000	3,92	1,57
Composição Auxiliar	91927	SINAPI	CABO DE COBRE FLEXÍVEL ISOLADO, 2,5 MM², ANTI-CHAMA 0,6/1,0 KV, PARA CIRCUITOS TERMINAIS - FORNECIMENTO E INSTALAÇÃO. AF_03/2023	INEL - INSTALAÇÃO ELÉTRICA/ELETRIFICAÇÃO E ILUMINAÇÃO EXTERNA	M	1,3154000	5,23	6,87
Composição Auxiliar	91933	SINAPI	CABO DE COBRE FLEXÍVEL ISOLADO, 10 MM², ANTI-CHAMA 0,6/1,0 KV, PARA CIRCUITOS TERMINAIS - FORNECIMENTO E INSTALAÇÃO. AF_03/2023	INEL - INSTALAÇÃO ELÉTRICA/ELETRIFICAÇÃO E ILUMINAÇÃO EXTERNA	M	0,5040000	17,07	8,60
Composição Auxiliar	91937	SINAPI	CAIXA OCTOGONAL 3" X 3", PVC, INSTALADA EM LAJE - FORNECIMENTO E INSTALAÇÃO. AF_03/2023	INEL - INSTALAÇÃO ELÉTRICA/ELETRIFICAÇÃO E ILUMINAÇÃO EXTERNA	UN	0,0200000	19,40	0,38
Composição Auxiliar	91953	SINAPI	INTERRUPTOR SIMPLES (1 MÓDULO), 10A/250V, INCLUINDO SUPORTE E PLACA - FORNECIMENTO E INSTALAÇÃO. AF_03/2023	INEL - INSTALAÇÃO ELÉTRICA/ELETRIFICAÇÃO E ILUMINAÇÃO EXTERNA	UN	0,0200000	36,05	0,72
Composição Auxiliar	91997	SINAPI	TOMADA MÉDIA DE EMBUTIR (1 MÓDULO), 2P+T 20 A, INCLUINDO SUPORTE E PLACA - FORNECIMENTO E INSTALAÇÃO. AF_03/2023	INEL - INSTALAÇÃO ELÉTRICA/ELETRIFICAÇÃO E ILUMINAÇÃO EXTERNA	UN	0,0200000	45,06	0,90
Composição Auxiliar	92000	SINAPI	TOMADA BAIXA DE EMBUTIR (1 MÓDULO), 2P+T 10 A, INCLUINDO SUPORTE E PLACA - FORNECIMENTO E INSTALAÇÃO. AF_03/2023	INEL - INSTALAÇÃO ELÉTRICA/ELETRIFICAÇÃO E ILUMINAÇÃO EXTERNA	UN	0,0200000	37,74	0,75

Composições Analíticas com Preço Unitário

Composição Auxiliar	92543	SINAPI	TRAMA DE MADEIRA COMPOSTA POR TERÇAS PARA TELHADOS DE ATÉ 2 ÁGUAS PARA TELHA ONDULADA DE FIBROCIMENTO, METÁLICA, PLÁSTICA OU TERMOACÚSTICA, INCLUSO TRANSPORTE VERTICAL. AF_07/2019	COBE - COBERTURA	m²	1,3888000		19,28	26,77		
Composição Auxiliar	92557	SINAPI	FABRICAÇÃO E INSTALAÇÃO DE TESOURA INTEIRA EM MADEIRA NÃO APARELHADA, VÃO DE 5 M, PARA TELHA ONDULADA DE FIBROCIMENTO, METÁLICA, PLÁSTICA OU TERMOACÚSTICA, INCLUSO IÇAMENTO. AF_07/2019	COBE - COBERTURA	UN	0,1000000		1.169,95	116,99		
Composição Auxiliar	93654	SINAPI	DISJUNTOR MONOPOLAR TIPO DIN, CORRENTE NOMINAL DE 16A - FORNECIMENTO E INSTALAÇÃO. AF_10/2020	INEL - INSTALAÇÃO ELÉTRICA/ELETRIFICAÇÃO E	UN	0,0400000		14,51	0,58		
Composição Auxiliar	93672	SINAPI	DISJUNTOR TRIPOLAR TIPO DIN, CORRENTE NOMINAL DE 40A - FORNECIMENTO E INSTALAÇÃO. AF_10/2020	INEL - INSTALAÇÃO ELÉTRICA/ELETRIFICAÇÃO E	UN	0,0050000		104,70	0,52		
Composição Auxiliar	94210	SINAPI	TELHAMENTO COM TELHA ONDULADA DE FIBROCIMENTO E = 6 MM, COM RECOBRIMENTO LATERAL DE 1 1/4 DE ONDA PARA TELHADO COM INCLINAÇÃO MÁXIMA DE 10°, COM ATÉ 2 ÁGUAS, INCLUSO IÇAMENTO. AF_07/2019	COBE - COBERTURA	m²	1,3888000		73,40	101,93		
Composição Auxiliar	94570	SINAPI	JANELA DE ALUMÍNIO DE CORRER COM 2 FOLHAS PARA VIDROS, COM VIDROS, BATENTE, ACABAMENTO COM ACETATO OU BRILHANTE E FERRAGENS. EXCLUSIVE ALIZAR E CONTRAMARCO. FORNECIMENTO E INSTALAÇÃO. AF_12/2019	ESQV - ESQUADRIAS/FERRAGENS/VIDR OS	m²	0,0800000		348,30	27,86		
Composição Auxiliar	94992	SINAPI	EXECUÇÃO DE PASSEIO (CALÇADA) OU PISO DE CONCRETO COM CONCRETO MOLDADO IN LOCO, FEITO EM OBRA, ACABAMENTO CONVENCIONAL, ESPESSURA 6 CM, ARMADO. AF_08/2022	PISO - PISOS	m²	1,0000000		98,83	98,83		
Composição Auxiliar	95240	SINAPI	LASTRO DE CONCRETO MAGRO, APLICADO EM PISOS, LAJES SOBRE SOLO OU RADIER, ESPESSURA DE 3 CM. AF_01/2024	FUES - FUNDAÇÕES E ESTRUTURAS	m²	1,0000000		25,18	25,18		
Composição Auxiliar	95727	SINAPI	ELETRODUTO RÍGIDO SOLDÁVEL, PVC, DN 25 MM (3/4"), APARENTE - FORNECIMENTO E INSTALAÇÃO. AF_10/2022	INEL - INSTALAÇÃO ELÉTRICA/ELETRIFICAÇÃO E	M	0,4900000		24,29	11,90		
Composição Auxiliar	97585	SINAPI	LUMINÁRIA TIPO CALHA, DE SOBREPOR, COM 2 LÂMPADAS TUBULARES FLUORESCENTES DE 18 W, COM REATOR DE PARTIDA RÁPIDA - FORNECIMENTO E INSTALAÇÃO. AF_02/2020	INEL - INSTALAÇÃO ELÉTRICA/ELETRIFICAÇÃO E ILUMINAÇÃO EXTERNA	UN	0,2000000		110,63	22,12		
Composição Auxiliar	97599	SINAPI	LUMINÁRIA DE EMERGÊNCIA, COM 30 LÂMPADAS LED DE 2 W, SEM REATOR - FORNECIMENTO E INSTALAÇÃO. AF_02/2020	INEL - INSTALAÇÃO ELÉTRICA/ELETRIFICAÇÃO E ILUMINAÇÃO EXTERNA	UN	0,0200000		26,77	0,53		
Composição Auxiliar	98294	SINAPI	CABO ELETRÔNICO CATEGORIA 5E, INSTALADO EM EDIFICAÇÃO RESIDENCIAL - FORNECIMENTO E INSTALAÇÃO. AF_11/2019	INES - INSTALAÇÕES ESPECIAIS	M	0,1408000		5,94	0,83		
Composição Auxiliar	98307	SINAPI	TOMADA DE REDE RJ45 - FORNECIMENTO E INSTALAÇÃO. AF_11/2019	INES - INSTALAÇÕES ESPECIAIS	UN	0,0200000		52,83	1,05		
Composição Auxiliar	98441	SINAPI	PAREDE DE MADEIRA COMPENSADA PARA CONSTRUÇÃO TEMPORÁRIA EM CHAPA SIMPLES, EXTERNA, SEM VÃO. AF_03/2024	CANT - CANTEIRO DE OBRAS	m²	1,0500000		90,21	94,72		
Composição Auxiliar	98443	SINAPI	PAREDE DE MADEIRA COMPENSADA PARA CONSTRUÇÃO TEMPORÁRIA EM CHAPA SIMPLES, INTERNA, SEM VÃO. AF_03/2024	CANT - CANTEIRO DE OBRAS	m²	0,1470000		69,68	10,24		
Composição Auxiliar	98445	SINAPI	PAREDE DE MADEIRA COMPENSADA PARA CONSTRUÇÃO TEMPORÁRIA EM CHAPA SIMPLES, EXTERNA, COM ÁREA LÍQUIDA MAIOR OU IGUAL A 6 M², COM VÃO. AF_03/2024	CANT - CANTEIRO DE OBRAS	m²	0,3738000		104,22	38,95		
						MO sem LS =>	70,31337437	LS =>	80,47	MO com LS =>	150,78



Composições Analíticas com Preço Unitário
Orçamento enviado por Emivaldo Brito <brito.amazonia@gmail.com> - OBRAS E SERVIÇOS DE CONTENÇÃO DE EROSÃO PARA INTERLIGAÇÃO DE VIAS DE ACESSO COM PAVIMENTAÇÃO.

Bancos
SINAPI - 05/2024 - Amazonas

B.D.I.
26,75% - Obras Construção de Rodovias e Ferrovias
15,00 - Transporte e Fornecimento de Materias

Encargos Sociais
Não Desonerado:
Horista: 114,44%
Mensalista: 70,71%

Denis Rodalhy
Eng. Civil
CREA: 10723-DIAM

Composições Analíticas com Preço Unitário

Valor do BDI
=> 186,18

Valor com BDI => 882,2

3.3	Código	Banco	Descrição	Tipo	Und	Quant.	Valor Unit	Total
Composição	104896	SINAPI	COMPOSIÇÃO PARAMÉTRICA DE EXECUÇÃO DE REFEITÓRIO EM CANTEIRO DE OBRAS, FORA DA PROJEÇÃO DA LAJE, EM CHAPA DE MADEIRA COMPENSADA, NÃO INCLUSO MOBILIÁRIO E EQUIPAMENTOS. AF_01/2024_PE	CANT - CANTEIRO DE OBRAS	m²	1,0000000	748,15	748,15
Composição Auxiliar	101879	SINAPI	QUADRO DE DISTRIBUIÇÃO DE ENERGIA EM CHAPA DE AÇO GALVANIZADO, DE EMBUTIR, COM BARRAMENTO TRIFÁSICO, PARA 24 DISJUNTORES DIN 100A - FORNECIMENTO E INSTALAÇÃO. AF_10/2020	INEL - INSTALAÇÃO ELÉTRICA/ELETRIFICAÇÃO E ILUMINAÇÃO EXTERNA	UN	0,0111100	538,53	5,98
Composição Auxiliar	101883	SINAPI	QUADRO DE DISTRIBUIÇÃO DE ENERGIA EM CHAPA DE AÇO GALVANIZADO, DE EMBUTIR, COM BARRAMENTO TRIFÁSICO, PARA 18 DISJUNTORES DIN 100A - FORNECIMENTO E INSTALAÇÃO. AF_10/2020	INEL - INSTALAÇÃO ELÉTRICA/ELETRIFICAÇÃO E ILUMINAÇÃO EXTERNA	UN	0,0111100	513,80	5,70
Composição Auxiliar	101908	SINAPI	EXTINTOR DE INCÊNDIO PORTÁTIL COM CARGA DE PQS DE 4 KG, CLASSE BC - FORNECIMENTO E INSTALAÇÃO. AF_10/2020_PE	INES - INSTALAÇÕES ESPECIAIS	UN	0,0444400	218,59	9,71
Composição Auxiliar	102218	SINAPI	PINTURA TINTA DE ACABAMENTO (PIGMENTADA) ESMALTE SINTÉTICO FOSCO EM MADEIRA, 2 DEMÃOS. AF_01/2021	PINT - PINTURAS	m²	2,2728800	15,76	35,82
Composição Auxiliar	104348	SINAPI	TERMINAL DE VENTILAÇÃO, PVC, SÉRIE NORMAL, ESGOTO PREDIAL, DN 50 MM, JUNTA SOLDÁVEL, FORNECIDO E INSTALADO EM PRUMADA DE ESGOTO SANITÁRIO OU VENTILAÇÃO. AF_08/2022	INHI - INSTALAÇÕES HIDROS SANITÁRIAS	UN	0,0222200	10,64	0,23
Composição Auxiliar	86934	SINAPI	BANCADA DE MÁRMORE SINTÉTICO 120 X 60CM, COM CUBA INTEGRADA, INCLUSO SIFÃO TIPO FLEXÍVEL EM PVC, VÁLVULA EM PLÁSTICO CROMADO TIPO AMERICANA E TORNEIRA CROMADA LONGA, DE PAREDE, PADRÃO POPULAR - FORNECIMENTO E INSTALAÇÃO. AF_01/2020	INHI - INSTALAÇÕES HIDROS SANITÁRIAS	UN	0,0222200	498,79	11,08
Composição Auxiliar	86943	SINAPI	LAVATÓRIO LOUÇA BRANCA SUSPENSO, 29,5 X 39CM OU EQUIVALENTE, PADRÃO POPULAR, INCLUSO SIFÃO FLEXÍVEL EM PVC, VÁLVULA E ENGATE FLEXÍVEL 30CM EM PLÁSTICO E TORNEIRA CROMADA DE MESA, PADRÃO POPULAR - FORNECIMENTO E INSTALAÇÃO. AF_01/2020	INHI - INSTALAÇÕES HIDROS SANITÁRIAS	UN	0,0222200	302,84	6,72
Composição Auxiliar	89356	SINAPI	TUBO, PVC, SOLDÁVEL, DN 25MM, INSTALADO EM RAMAL OU SUB-RAMAL DE ÁGUA - FORNECIMENTO E INSTALAÇÃO. AF_06/2022	INHI - INSTALAÇÕES HIDROS SANITÁRIAS	M	0,2123300	24,97	5,30
Composição Auxiliar	89362	SINAPI	JOELHO 90 GRAUS, PVC, SOLDÁVEL, DN 25MM, INSTALADO EM RAMAL OU SUB-RAMAL DE ÁGUA - FORNECIMENTO E INSTALAÇÃO. AF_06/2022	INHI - INSTALAÇÕES HIDROS SANITÁRIAS	UN	0,1555500	9,71	1,51
Composição Auxiliar	89363	SINAPI	JOELHO 45 GRAUS, PVC, SOLDÁVEL, DN 25MM, INSTALADO EM RAMAL OU SUB-RAMAL DE ÁGUA - FORNECIMENTO E INSTALAÇÃO. AF_06/2022	INHI - INSTALAÇÕES HIDROS SANITÁRIAS	UN	0,0222200	10,66	0,23
Composição Auxiliar	89395	SINAPI	TE, PVC, SOLDÁVEL, DN 25MM, INSTALADO EM RAMAL OU SUB-RAMAL DE ÁGUA - FORNECIMENTO E INSTALAÇÃO. AF_06/2022	INHI - INSTALAÇÕES HIDROS SANITÁRIAS	UN	0,0444400	13,41	0,59
Composição Auxiliar	89712	SINAPI	TUBO PVC, SERIE NORMAL, ESGOTO PREDIAL, DN 50 MM, FORNECIDO E INSTALADO EM RAMAL DE DESCARGA OU RAMAL DE ESGOTO SANITÁRIO. AF_08/2022	INHI - INSTALAÇÕES HIDROS SANITÁRIAS	M	0,2242200	27,31	6,12

Composições Analíticas com Preço Unitário

Composição Auxiliar	89731	SINAPI	JOELHO 90 GRAUS, PVC, SERIE NORMAL, ESGOTO PREDIAL, DN 50 MM, JUNTA ELÁSTICA, FORNECIDO E INSTALADO EM RAMAL DE DESCARGA OU RAMAL DE ESGOTO SANITÁRIO. AF_08/2022	INHI - INSTALAÇÕES HIDROS SANITÁRIAS	UN	0,1777700	16,88	3,00
Composição Auxiliar	89784	SINAPI	TE, PVC, SERIE NORMAL, ESGOTO PREDIAL, DN 50 X 50 MM, JUNTA ELÁSTICA, FORNECIDO E INSTALADO EM RAMAL DE DESCARGA OU RAMAL DE ESGOTO SANITÁRIO. AF_08/2022	INHI - INSTALAÇÕES HIDROS SANITÁRIAS	UN	0,0222200	26,98	0,59
Composição Auxiliar	89785	SINAPI	JUNÇÃO SIMPLES, PVC, SERIE NORMAL, ESGOTO PREDIAL, DN 50 X 50 MM, JUNTA ELÁSTICA, FORNECIDO E INSTALADO EM RAMAL DE DESCARGA OU RAMAL DE ESGOTO SANITÁRIO. AF_08/2022	INHI - INSTALAÇÕES HIDROS SANITÁRIAS	UN	0,0222200	29,26	0,65
Composição Auxiliar	89865	SINAPI	TUBO, PVC, SOLDÁVEL, DN 25MM, INSTALADO EM DRENO DE AR-CONDICIONADO - FORNECIMENTO E INSTALAÇÃO. AF_08/2022	INHI - INSTALAÇÕES HIDROS SANITÁRIAS	M	0,1022200	18,43	1,88
Composição Auxiliar	89866	SINAPI	JOELHO 90 GRAUS, PVC, SOLDÁVEL, DN 25MM, INSTALADO EM DRENO DE AR-CONDICIONADO - FORNECIMENTO E INSTALAÇÃO. AF_08/2022	INHI - INSTALAÇÕES HIDROS SANITÁRIAS	UN	0,0888800	7,53	0,66
Composição Auxiliar	90822	SINAPI	PORTA DE MADEIRA PARA PINTURA, SEMI-OCA (LEVE OU MÉDIA), 80X210CM, ESPESSURA DE 3,5CM, INCLUSO DOBRADIÇAS - FORNECIMENTO E INSTALAÇÃO. AF_12/2019	ESQV - ESQUADRIAS/FERRAGENS/VIDROS	UN	0,0444400	387,13	17,20
Composição Auxiliar	91304	SINAPI	FECHADURA DE EMBUTIR COM CILINDRO, EXTERNA, COMPLETA, ACABAMENTO PADRÃO POPULAR, INCLUSO EXECUÇÃO DE FURO - FORNECIMENTO E INSTALAÇÃO. AF_12/2019	ESQV - ESQUADRIAS/FERRAGENS/VIDROS	UN	0,0444400	117,30	5,21
Composição Auxiliar	91845	SINAPI	ELETRODUTO FLEXÍVEL CORRUGADO REFORÇADO, PVC, DN 25 MM (3/4"), PARA CIRCUITOS TERMINAIS, INSTALADO EM LAJE - FORNECIMENTO E INSTALAÇÃO. AF_03/2023	INEL - INSTALAÇÃO ELÉTRICA/ELETRIFICAÇÃO E ILUMINAÇÃO EXTERNA	M	0,7248800	10,17	7,37
Composição Auxiliar	91925	SINAPI	CABO DE COBRE FLEXÍVEL ISOLADO, 1,5 MM², ANTI-CHAMA 0,6/1,0 KV, PARA CIRCUITOS TERMINAIS - FORNECIMENTO E INSTALAÇÃO. AF_03/2023	INEL - INSTALAÇÃO ELÉTRICA/ELETRIFICAÇÃO E ILUMINAÇÃO EXTERNA	M	1,0077700	3,92	3,95
Composição Auxiliar	91927	SINAPI	CABO DE COBRE FLEXÍVEL ISOLADO, 2,5 MM², ANTI-CHAMA 0,6/1,0 KV, PARA CIRCUITOS TERMINAIS - FORNECIMENTO E INSTALAÇÃO. AF_03/2023	INEL - INSTALAÇÃO ELÉTRICA/ELETRIFICAÇÃO E ILUMINAÇÃO EXTERNA	M	4,6800000	5,23	24,47
Composição Auxiliar	91937	SINAPI	CAIXA OCTOGONAL 3" X 3", PVC, INSTALADA EM LAJE - FORNECIMENTO E INSTALAÇÃO. AF_03/2023	INEL - INSTALAÇÃO ELÉTRICA/ELETRIFICAÇÃO E ILUMINAÇÃO EXTERNA	UN	0,1333300	19,40	2,58
Composição Auxiliar	91955	SINAPI	INTERRUPTOR PARALELO (1 MÓDULO), 10A/250V, INCLUINDO SUPORTE E PLACA - FORNECIMENTO E INSTALAÇÃO. AF_03/2023	INEL - INSTALAÇÃO ELÉTRICA/ELETRIFICAÇÃO E ILUMINAÇÃO EXTERNA	UN	0,0444400	43,91	1,95
Composição Auxiliar	91992	SINAPI	TOMADA ALTA DE EMBUTIR (1 MÓDULO), 2P+T 10 A, INCLUINDO SUPORTE E PLACA - FORNECIMENTO E INSTALAÇÃO. AF_03/2023	INEL - INSTALAÇÃO ELÉTRICA/ELETRIFICAÇÃO E ILUMINAÇÃO EXTERNA	UN	0,0444400	55,41	2,46
Composição Auxiliar	91996	SINAPI	TOMADA MÉDIA DE EMBUTIR (1 MÓDULO), 2P+T 10 A, INCLUINDO SUPORTE E PLACA - FORNECIMENTO E INSTALAÇÃO. AF_03/2023	INEL - INSTALAÇÃO ELÉTRICA/ELETRIFICAÇÃO E ILUMINAÇÃO EXTERNA	UN	0,0444400	42,66	1,89
Composição Auxiliar	91997	SINAPI	TOMADA MÉDIA DE EMBUTIR (1 MÓDULO), 2P+T 20 A, INCLUINDO SUPORTE E PLACA - FORNECIMENTO E INSTALAÇÃO. AF_03/2023	INEL - INSTALAÇÃO ELÉTRICA/ELETRIFICAÇÃO E ILUMINAÇÃO EXTERNA	UN	0,0666600	45,06	3,00
Composição Auxiliar	92001	SINAPI	TOMADA BAIXA DE EMBUTIR (1 MÓDULO), 2P+T 20 A, INCLUINDO SUPORTE E PLACA - FORNECIMENTO E INSTALAÇÃO. AF_03/2023	INEL - INSTALAÇÃO ELÉTRICA/ELETRIFICAÇÃO E ILUMINAÇÃO EXTERNA	UN	0,0444400	40,14	1,78

Composições Analíticas com Preço Unitário

Composição Auxiliar	92543	SINAPI	TRAMA DE MADEIRA COMPOSTA POR TERÇAS PARA TELHADOS DE ATÉ 2 ÁGUAS PARA TELHA ONDULADA DE FIBROCIMENTO, METÁLICA, PLÁSTICA OU TERMOACÚSTICA, INCLUSO TRANSPORTE VERTICAL. AF_07/2019	COBE - COBERTURA	m²	1,4506600	19,28	27,96
Composição Auxiliar	92557	SINAPI	FABRICAÇÃO E INSTALAÇÃO DE TESOURA INTEIRA EM MADEIRA NÃO APARELHADA, VÃO DE 5 M, PARA TELHA ONDULADA DE FIBROCIMENTO, METÁLICA, PLÁSTICA OU TERMOACÚSTICA, INCLUSO IÇAMENTO. AF_07/2019	COBE - COBERTURA	UN	0,0888800	1.169,95	103,98
Composição Auxiliar	92984	SINAPI	CABO DE COBRE FLEXÍVEL ISOLADO, 25 MM², ANTI-CHAMA 0,6/1,0 KV, PARA REDE ENTERRADA DE DISTRIBUIÇÃO DE ENERGIA ELÉTRICA - FORNECIMENTO E INSTALAÇÃO. AF_12/2021	INEL - INSTALAÇÃO ELÉTRICA/ELETRIFICAÇÃO E ILUMINAÇÃO EXTERNA	M	0,1800000	28,31	5,09
Composição Auxiliar	92988	SINAPI	CABO DE COBRE FLEXÍVEL ISOLADO, 50 MM², ANTI-CHAMA 0,6/1,0 KV, PARA REDE ENTERRADA DE DISTRIBUIÇÃO DE ENERGIA ELÉTRICA - FORNECIMENTO E INSTALAÇÃO. AF_12/2021	INEL - INSTALAÇÃO ELÉTRICA/ELETRIFICAÇÃO E ILUMINAÇÃO EXTERNA	M	0,5400000	56,25	30,37
Composição Auxiliar	93010	SINAPI	ELETRODUTO RÍGIDO ROSCÁVEL, PVC, DN 75 MM (2 1/2"), PARA REDE ENTERRADA DE DISTRIBUIÇÃO DE ENERGIA ELÉTRICA - FORNECIMENTO E INSTALAÇÃO. AF_12/2021	INEL - INSTALAÇÃO ELÉTRICA/ELETRIFICAÇÃO E ILUMINAÇÃO EXTERNA	M	0,0066600	47,31	0,31
Composição Auxiliar	93022	SINAPI	CURVA 90 GRAUS PARA ELETRODUTO, PVC, ROSCÁVEL, DN 75 MM (2 1/2"), PARA REDE ENTERRADA DE DISTRIBUIÇÃO DE ENERGIA ELÉTRICA - FORNECIMENTO E INSTALAÇÃO. AF_12/2021	INEL - INSTALAÇÃO ELÉTRICA/ELETRIFICAÇÃO E ILUMINAÇÃO EXTERNA	UN	0,0222200	57,16	1,27
Composição Auxiliar	93654	SINAPI	DISJUNTOR MONOPOLAR TIPO DIN, CORRENTE NOMINAL DE 16A - FORNECIMENTO E INSTALAÇÃO. AF_10/2020	INEL - INSTALAÇÃO ELÉTRICA/ELETRIFICAÇÃO E	UN	0,0666600	14,51	0,96
Composição Auxiliar	93661	SINAPI	DISJUNTOR BIPOLAR TIPO DIN, CORRENTE NOMINAL DE 16A - FORNECIMENTO E INSTALAÇÃO. AF_10/2020	INEL - INSTALAÇÃO ELÉTRICA/ELETRIFICAÇÃO E	UN	0,0222200	67,94	1,50
Composição Auxiliar	93662	SINAPI	DISJUNTOR BIPOLAR TIPO DIN, CORRENTE NOMINAL DE 20A - FORNECIMENTO E INSTALAÇÃO. AF_10/2020	INEL - INSTALAÇÃO ELÉTRICA/ELETRIFICAÇÃO E	UN	0,0222200	70,97	1,57
Composição Auxiliar	93673	SINAPI	DISJUNTOR TRIPOLAR TIPO DIN, CORRENTE NOMINAL DE 50A - FORNECIMENTO E INSTALAÇÃO. AF_10/2020	INEL - INSTALAÇÃO ELÉTRICA/ELETRIFICAÇÃO E	UN	0,0222200	116,28	2,58
Composição Auxiliar	94210	SINAPI	TELHAMENTO COM TELHA ONDULADA DE FIBROCIMENTO E = 6 MM, COM RECOBRIMENTO LATERAL DE 1 1/4 DE ONDA PARA TELHADO COM INCLINAÇÃO MÁXIMA DE 10°, COM ATÉ 2 ÁGUAS, INCLUSO IÇAMENTO. AF_07/2019	COBE - COBERTURA	m²	1,4506600	73,40	106,47
Composição Auxiliar	94570	SINAPI	JANELA DE ALUMÍNIO DE CORRER COM 2 FOLHAS PARA VIDROS, COM VIDROS, BATENTE, ACABAMENTO COM ACETATO OU BRILHANTE E FERRAGENS. EXCLUSIVE ALIZAR E CONTRAMARCO. FORNECIMENTO E INSTALAÇÃO. AF_12/2019	ESQV - ESQUADRIAS/FERRAGENS/VIDROS	m²	0,0666600	348,30	23,21
Composição Auxiliar	94792	SINAPI	REGISTRO DE GAVETA BRUTO, LATÃO, ROSCÁVEL, 1", COM ACABAMENTO E CANOPLA CROMADOS - FORNECIMENTO E INSTALAÇÃO. AF_08/2021	INHI - INSTALAÇÕES HIDROS SANITÁRIAS	UN	0,0444400	80,68	3,58
Composição Auxiliar	94992	SINAPI	EXECUÇÃO DE PASSEIO (CALÇADA) OU PISO DE CONCRETO COM CONCRETO MOLDADO IN LOCO, FEITO EM OBRA, ACABAMENTO CONVENCIONAL, ESPESSURA 6 CM, ARMADO. AF_08/2022	PISO - PISOS	m²	1,0000000	98,83	98,83
Composição Auxiliar	95240	SINAPI	LASTRO DE CONCRETO MAGRO, APLICADO EM PISOS, LAJES SOBRE SOLO OU RADIER, ESPESSURA DE 3 CM. AF_01/2024	FUES - FUNDAÇÕES E ESTRUTURAS	m²	1,0000000	25,18	25,18
Composição Auxiliar	95727	SINAPI	ELETRODUTO RÍGIDO SOLDÁVEL, PVC, DN 25 MM (3/4"), APARENTE - FORNECIMENTO E INSTALAÇÃO. AF_10/2022	INEL - INSTALAÇÃO ELÉTRICA/ELETRIFICAÇÃO E	M	0,8602200	24,29	20,89



Composições Analíticas com Preço Unitário
Orçamento enviado por Emivaldo Brito <brito.amazonia@gmail.com> - OBRAS E SERVIÇOS DE CONTENÇÃO DE EROSÃO PARA INTERLIGAÇÃO DE VIAS DE ACESSO COM PAVIMENTAÇÃO.

Bancos
SINAPI - 05/2024 - Amazonas

B.D.I.
26,75% - Obras Construção de Rodovias e Ferrovias
15,00 - Transporte e Fornecimento de Materiais

Encargos Sociais
Não Desonerado:
Horista: 114,44%
Mensalista: 70,71%

Denis Rodalhy
Eng. Civil
CREA: 06723-DIAM

Composições Analíticas com Preço Unitário

Composição Auxiliar	95728	SINAPI	ELETRODUTO RÍGIDO SOLDÁVEL, PVC, DN 32 MM (1"), APARENTE - FORNECIMENTO E INSTALAÇÃO. AF_10/2022	INEL - INSTALAÇÃO ELÉTRICA/ELETRIFICAÇÃO E	M	0,1733300		31,69	5,49		
Composição Auxiliar	97585	SINAPI	LUMINÁRIA TIPO CALHA, DE SOBREPOR, COM 2 LÂMPADAS TUBULARES FLUORESCENTES DE 18 W, COM REATOR DE PARTIDA RÁPIDA - FORNECIMENTO E INSTALAÇÃO. AF_02/2020	INEL - INSTALAÇÃO ELÉTRICA/ELETRIFICAÇÃO E ILUMINAÇÃO EXTERNA	UN	0,1333300		110,63	14,75		
Composição Auxiliar	97599	SINAPI	LUMINÁRIA DE EMERGÊNCIA, COM 30 LÂMPADAS LED DE 2 W, SEM REATOR - FORNECIMENTO E INSTALAÇÃO. AF_02/2020	INEL - INSTALAÇÃO ELÉTRICA/ELETRIFICAÇÃO E ILUMINAÇÃO EXTERNA	UN	0,0444400		26,77	1,18		
Composição Auxiliar	98294	SINAPI	CABO ELETRÔNICO CATEGORIA 5E, INSTALADO EM EDIFICAÇÃO RESIDENCIAL - FORNECIMENTO E INSTALAÇÃO. AF_11/2019	INES - INSTALAÇÕES ESPECIAIS	M	0,0266600		5,94	0,15		
Composição Auxiliar	98441	SINAPI	PAREDE DE MADEIRA COMPENSADA PARA CONSTRUÇÃO TEMPORÁRIA EM CHAPA SIMPLES, EXTERNA, SEM VÃO. AF_03/2024	CANT - CANTEIRO DE OBRAS	m²	0,9444400		90,21	85,19		
Composição Auxiliar	98445	SINAPI	PAREDE DE MADEIRA COMPENSADA PARA CONSTRUÇÃO TEMPORÁRIA EM CHAPA SIMPLES, EXTERNA, COM ÁREA LÍQUIDA MAIOR OU IGUAL A 6 M², COM VÃO. AF_03/2024	CANT - CANTEIRO DE OBRAS	m²	0,1920000		104,22	20,01		
						MO sem LS =>	75,59690356	LS =>	86,51	MO com LS =>	162,11
						Valor do BDI =>	200,13			Valor com BDI =>	948,28

3.3	Código	Banco	Descrição	Tipo	Und	Quant.	Valor Unit	Total
Composição	104898	SINAPI	COMPOSIÇÃO PARAMÉTRICA DE EXECUÇÃO DE GUARITA EM CANTEIRO DE OBRAS, EM CHAPA DE MADEIRA COMPENSADA, NÃO INCLUSO MOBILIÁRIO. AF_01/2024_PE	CANT - CANTEIRO DE OBRAS	m²	1,0000000	1.293,30	1.293,30
Composição Auxiliar	100556	SINAPI	CAIXA DE PASSAGEM PARA TELEFONE 15X15X10CM (SOBREPOR), FORNECIMENTO E INSTALAÇÃO. AF_11/2019	INES - INSTALAÇÕES ESPECIAIS	UN	0,1904000	43,67	8,31
Composição Auxiliar	101883	SINAPI	QUADRO DE DISTRIBUIÇÃO DE ENERGIA EM CHAPA DE AÇO GALVANIZADO, DE EMBUTIR, COM BARRAMENTO TRIFÁSICO, PARA 18 DISJUNTORES DIN 100A - FORNECIMENTO E INSTALAÇÃO. AF_10/2020	INEL - INSTALAÇÃO ELÉTRICA/ELETRIFICAÇÃO E ILUMINAÇÃO EXTERNA	UN	0,0476000	513,80	24,45
Composição Auxiliar	101908	SINAPI	EXTINTOR DE INCÊNDIO PORTÁTIL COM CARGA DE PQS DE 4 KG, CLASSE BC - FORNECIMENTO E INSTALAÇÃO. AF_10/2020_PE	INES - INSTALAÇÕES ESPECIAIS	UN	0,0952000	218,59	20,80
Composição Auxiliar	102218	SINAPI	PINTURA TINTA DE ACABAMENTO (PIGMENTADA) ESMALTE SINTÉTICO FOSCO EM MADEIRA, 2 DEMÃOS. AF_01/2021	PINT - PINTURAS	m²	5,4536000	15,76	85,94
Composição Auxiliar	90822	SINAPI	PORTA DE MADEIRA PARA PINTURA, SEMI-OCA (LEVE OU MÉDIA), 80X210CM, ESPESSURA DE 3,5CM, INCLUSO DOBRADIÇAS - FORNECIMENTO E INSTALAÇÃO. AF_12/2019	ESQV - ESQUADRIAS/FERRAGENS/VIDROS	UN	0,0952000	387,13	36,85
Composição Auxiliar	91304	SINAPI	FECHADURA DE EMBUTIR COM CILINDRO, EXTERNA, COMPLETA, ACABAMENTO PADRÃO POPULAR, INCLUSO EXECUÇÃO DE FURO - FORNECIMENTO E INSTALAÇÃO. AF_12/2019	ESQV - ESQUADRIAS/FERRAGENS/VIDROS	UN	0,1904000	117,30	22,33
Composição Auxiliar	91341	SINAPI	PORTA EM ALUMÍNIO DE ABRIR TIPO VENEZIANA COM GUARNIÇÃO, FIXAÇÃO COM PARAFUSOS - FORNECIMENTO E INSTALAÇÃO. AF_12/2019	ESQV - ESQUADRIAS/FERRAGENS/VIDROS	m²	0,1600000	671,79	107,48
Composição Auxiliar	91845	SINAPI	ELETRODUTO FLEXÍVEL CORRUGADO REFORÇADO, PVC, DN 25 MM (3/4"), PARA CIRCUITOS TERMINAIS, INSTALADO EM LAJE - FORNECIMENTO E INSTALAÇÃO. AF_03/2023	INEL - INSTALAÇÃO ELÉTRICA/ELETRIFICAÇÃO E ILUMINAÇÃO EXTERNA	M	1,0209000	10,17	10,38

Composições Analíticas com Preço Unitário

Composição Auxiliar	91925	SINAPI	CABO DE COBRE FLEXÍVEL ISOLADO, 1,5 MM², ANTI-CHAMA 0,6/1,0 KV, PARA CIRCUITOS TERMINAIS - FORNECIMENTO E INSTALAÇÃO. AF_03/2023	INEL - INSTALAÇÃO ELÉTRICA/ELETRIFICAÇÃO E ILUMINAÇÃO EXTERNA	M	0,8857000	3,92	3,47
Composição Auxiliar	91927	SINAPI	CABO DE COBRE FLEXÍVEL ISOLADO, 2,5 MM², ANTI-CHAMA 0,6/1,0 KV, PARA CIRCUITOS TERMINAIS - FORNECIMENTO E INSTALAÇÃO. AF_03/2023	INEL - INSTALAÇÃO ELÉTRICA/ELETRIFICAÇÃO E ILUMINAÇÃO EXTERNA	M	4,1047000	5,23	21,46
Composição Auxiliar	91937	SINAPI	CAIXA OCTOGONAL 3" X 3", PVC, INSTALADA EM LAJE - FORNECIMENTO E INSTALAÇÃO. AF_03/2023	INEL - INSTALAÇÃO ELÉTRICA/ELETRIFICAÇÃO E ILUMINAÇÃO EXTERNA	UN	0,3809000	19,40	7,38
Composição Auxiliar	91953	SINAPI	INTERRUPTOR SIMPLES (1 MÓDULO), 10A/250V, INCLUINDO SUPORTE E PLACA - FORNECIMENTO E INSTALAÇÃO. AF_03/2023	INEL - INSTALAÇÃO ELÉTRICA/ELETRIFICAÇÃO E ILUMINAÇÃO EXTERNA	UN	0,1904000	36,05	6,86
Composição Auxiliar	92000	SINAPI	TOMADA BAIXA DE EMBUTIR (1 MÓDULO), 2P+T 10 A, INCLUINDO SUPORTE E PLACA - FORNECIMENTO E INSTALAÇÃO. AF_03/2023	INEL - INSTALAÇÃO ELÉTRICA/ELETRIFICAÇÃO E ILUMINAÇÃO EXTERNA	UN	0,1904000	37,74	7,18
Composição Auxiliar	92543	SINAPI	TRAMA DE MADEIRA COMPOSTA POR TERÇAS PARA TELHADOS DE ATÉ 2 ÁGUAS PARA TELHA ONDULADA DE FIBROCIMENTO, METÁLICA, PLÁSTICA OU TERMOACÚSTICA, INCLUSO TRANSPORTE VERTICAL. AF_07/2019	COBE - COBERTURA	m²	1,4171000	19,28	27,32
Composição Auxiliar	92555	SINAPI	FABRICAÇÃO E INSTALAÇÃO DE TESOURA INTEIRA EM MADEIRA NÃO APARELHADA, VÃO DE 3 M, PARA TELHA ONDULADA DE FIBROCIMENTO, METÁLICA, PLÁSTICA OU TERMOACÚSTICA, INCLUSO IÇAMENTO. AF_07/2019	COBE - COBERTURA	UN	0,2857000	909,12	259,73
Composição Auxiliar	93654	SINAPI	DISJUNTOR MONOPOLAR TIPO DIN, CORRENTE NOMINAL DE 16A - FORNECIMENTO E INSTALAÇÃO. AF_10/2020	INEL - INSTALAÇÃO ELÉTRICA/ELETRIFICAÇÃO E ILUMINAÇÃO EXTERNA	UN	0,0952000	14,51	1,38
Composição Auxiliar	93671	SINAPI	DISJUNTOR TRIPOLAR TIPO DIN, CORRENTE NOMINAL DE 32A - FORNECIMENTO E INSTALAÇÃO. AF_10/2020	INEL - INSTALAÇÃO ELÉTRICA/ELETRIFICAÇÃO E ILUMINAÇÃO EXTERNA	UN	0,0476000	95,65	4,55
Composição Auxiliar	94210	SINAPI	TELHAMENTO COM TELHA ONDULADA DE FIBROCIMENTO E = 6 MM, COM RECOBRIMENTO LATERAL DE 1 1/4 DE ONDA PARA TELHADO COM INCLINAÇÃO MÁXIMA DE 10°, COM ATÉ 2 ÁGUAS, INCLUSO IÇAMENTO. AF_07/2019	COBE - COBERTURA	m²	1,4171000	73,40	104,01
Composição Auxiliar	94570	SINAPI	JANELA DE ALUMÍNIO DE CORRER COM 2 FOLHAS PARA VIDROS, COM VIDROS, BATENTE, ACABAMENTO COM ACETATO OU BRILHANTE E FERRAGENS. EXCLUSIVE ALIZAR E CONTRAMARCO. FORNECIMENTO E INSTALAÇÃO. AF_12/2019	ESQV - ESQUADRIAS/FERRAGENS/VIDROS	m²	0,1904000	348,30	66,31
Composição Auxiliar	94992	SINAPI	EXECUÇÃO DE PASSEIO (CALÇADA) OU PISO DE CONCRETO COM CONCRETO MOLDADO IN LOCO, FEITO EM OBRA, ACABAMENTO CONVENCIONAL, ESPESURA 6 CM, ARMADO. AF_08/2022	PISO - PISOS	m²	1,0000000	98,83	98,83
Composição Auxiliar	95240	SINAPI	LASTRO DE CONCRETO MAGRO, APLICADO EM PISOS, LAJES SOBRE SOLO OU RADIER, ESPESURA DE 3 CM. AF_01/2024	FUES - FUNDAÇÕES E ESTRUTURAS	m²	1,0000000	25,18	25,18
Composição Auxiliar	95727	SINAPI	ELETRODUTO RÍGIDO SOLDÁVEL, PVC, DN 25 MM (3/4"), APARENTE - FORNECIMENTO E INSTALAÇÃO. AF_10/2022	INEL - INSTALAÇÃO ELÉTRICA/ELETRIFICAÇÃO E ILUMINAÇÃO EXTERNA	M	0,8342000	24,29	20,26
Composição Auxiliar	97585	SINAPI	LUMINÁRIA TIPO CALHA, DE SOBREPOR, COM 2 LÂMPADAS TUBULARES FLUORESCENTES DE 18 W, COM REATOR DE PARTIDA RÁPIDA - FORNECIMENTO E INSTALAÇÃO. AF_02/2020	INEL - INSTALAÇÃO ELÉTRICA/ELETRIFICAÇÃO E ILUMINAÇÃO EXTERNA	UN	0,1904000	110,63	21,06
Composição Auxiliar	97599	SINAPI	LUMINÁRIA DE EMERGÊNCIA, COM 30 LÂMPADAS LED DE 2 W, SEM REATOR - FORNECIMENTO E INSTALAÇÃO. AF_02/2020	INEL - INSTALAÇÃO ELÉTRICA/ELETRIFICAÇÃO E ILUMINAÇÃO EXTERNA	UN	0,0952000	26,77	2,54



Composições Analíticas com Preço Unitário
Orçamento enviado por Emivaldo Brito <brito.amazonia@gmail.com> - OBRAS E SERVIÇOS DE CONTENÇÃO DE EROSÃO PARA INTERLIGAÇÃO DE VIAS DE ACESSO COM PAVIMENTAÇÃO.

Bancos
SINAPI - 05/2024 - Amazonas

B.D.I.
26,75% - Obras Construção de Rodovias e Ferrovias
15,00 - Transporte e Fornecimento de Materias

Encargos Sociais
Não Desonerado:
Horista: 114,44%
Mensalista: 70,71%

Denis Rodalphy
Eng. Civil
CREA: 10473-DIAM

Composições Analíticas com Preço Unitário

Composição Auxiliar	98294	SINAPI	CABO ELETRÔNICO CATEGORIA 5E, INSTALADO EM EDIFICAÇÃO RESIDENCIAL - FORNECIMENTO E INSTALAÇÃO. AF_11/2019	INES - INSTALAÇÕES ESPECIAIS	M	0,5076000		5,94	3,01	
Composição Auxiliar	98307	SINAPI	TOMADA DE REDE RJ45 - FORNECIMENTO E INSTALAÇÃO. AF_11/2019	INES - INSTALAÇÕES ESPECIAIS	UN	0,1904000		52,83	10,05	
Composição Auxiliar	98441	SINAPI	PAREDE DE MADEIRA COMPENSADA PARA CONSTRUÇÃO TEMPORÁRIA EM CHAPA SIMPLES, EXTERNA, SEM VÃO. AF_03/2024	CANT - CANTEIRO DE OBRAS	m²	1,3182000		90,21	118,91	
Composição Auxiliar	98445	SINAPI	PAREDE DE MADEIRA COMPENSADA PARA CONSTRUÇÃO TEMPORÁRIA EM CHAPA SIMPLES, EXTERNA, COM ÁREA LÍQUIDA MAIOR OU IGUAL A 6 M², COM VÃO. AF_03/2024	CANT - CANTEIRO DE OBRAS	m²	0,6495000		104,22	67,69	
Composição Auxiliar	98446	SINAPI	PAREDE DE MADEIRA COMPENSADA PARA CONSTRUÇÃO TEMPORÁRIA EM CHAPA SIMPLES, EXTERNA, COM ÁREA LÍQUIDA MENOR QUE 6 M², COM VÃO. AF_03/2024	CANT - CANTEIRO DE OBRAS	m²	0,7590000		131,20	99,58	
MO sem LS =>						138,7334453	LS =>	158,77	MO com LS =>	297,5
Valor do BDI						345,95			Valor com BDI =>	1639,25

3.3	Código	Banco	Descrição	Tipo	Und	Quant.	Valor Unit	Total
Composição	101512	SINAPI	ENTRADA DE ENERGIA ELÉTRICA, AÉREA, TRIFÁSICA, COM CAIXA DE EMBUTIR, CABO DE 35 MM2 E DISJUNTOR DIN 50A (NÃO INCLUSO O POSTE DE CONCRETO). AF_07/2020_PS	INEL - INSTALAÇÃO ELÉTRICA/ELETRIFICAÇÃO E ILUMINAÇÃO EXTERNA	UN	1,0000000	2.541,83	2.541,83
Composição Auxiliar	100578	SINAPI	ASSENTAMENTO DE POSTE DE CONCRETO COM COMPRIMENTO NOMINAL DE 9 M, CARGA NOMINAL MENOR OU IGUAL A 1000 DAN, ENGASTAMENTO SIMPLES COM 1,5 M DE SOLO (NÃO INCLUI FORNECIMENTO). AF_11/2019	INEL - INSTALAÇÃO ELÉTRICA/ELETRIFICAÇÃO E ILUMINAÇÃO EXTERNA	UN	1,0000000	549,12	549,12
Composição Auxiliar	87367	SINAPI	ARGAMASSA TRAÇO 1:1:6 (EM VOLUME DE CIMENTO, CAL E AREIA MÉDIA ÚMIDA) PARA EMBOÇO/MASSA ÚNICA/ASSENTAMENTO DE ALVENARIA DE VEDAÇÃO, PREPARO MANUAL. AF_08/2019	SEDI - SERVIÇOS DIVERSOS	m³	0,0194000	878,72	17,04
Composição Auxiliar	88247	SINAPI	AUXILIAR DE ELETRICISTA COM ENCARGOS COMPLEMENTARES	SEDI - SERVIÇOS DIVERSOS	H	0,3233000	24,79	8,01
Composição Auxiliar	88264	SINAPI	ELETRICISTA COM ENCARGOS COMPLEMENTARES	SEDI - SERVIÇOS DIVERSOS	H	2,9102000	40,91	119,05
Composição Auxiliar	91873	SINAPI	ELETRODUTO RÍGIDO ROSCÁVEL, PVC, DN 40 MM (1 1/4"), PARA CIRCUITOS TERMINAIS, INSTALADO EM PAREDE - FORNECIMENTO E INSTALAÇÃO. AF_03/2023	INEL - INSTALAÇÃO ELÉTRICA/ELETRIFICAÇÃO E ILUMINAÇÃO EXTERNA	M	6,0500000	27,48	166,25
Composição Auxiliar	91886	SINAPI	LUVA PARA ELETRODUTO, PVC, ROSCÁVEL, DN 40 MM (1 1/4"), PARA CIRCUITOS TERMINAIS, INSTALADA EM PAREDE - FORNECIMENTO E INSTALAÇÃO. AF_03/2023	INEL - INSTALAÇÃO ELÉTRICA/ELETRIFICAÇÃO E ILUMINAÇÃO EXTERNA	UN	1,0000000	18,95	18,95
Composição Auxiliar	91920	SINAPI	CURVA 90 GRAUS PARA ELETRODUTO, PVC, ROSCÁVEL, DN 40 MM (1 1/4"), PARA CIRCUITOS TERMINAIS, INSTALADA EM PAREDE - FORNECIMENTO E INSTALAÇÃO. AF_03/2023	INEL - INSTALAÇÃO ELÉTRICA/ELETRIFICAÇÃO E ILUMINAÇÃO EXTERNA	UN	1,0000000	29,30	29,30
Composição Auxiliar	91922	SINAPI	CURVA 180 GRAUS PARA ELETRODUTO, PVC, ROSCÁVEL, DN 40 MM (1 1/4"), PARA CIRCUITOS TERMINAIS, INSTALADA EM PAREDE - FORNECIMENTO E INSTALAÇÃO. AF_03/2023	INEL - INSTALAÇÃO ELÉTRICA/ELETRIFICAÇÃO E ILUMINAÇÃO EXTERNA	UN	1,0000000	31,73	31,73



Composições Analíticas com Preço Unitário
Orçamento enviado por Emivaldo Brito <brito.amazonia@gmail.com> - OBRAS E SERVIÇOS DE CONTENÇÃO DE EROSÃO PARA INTERLIGAÇÃO DE VIAS DE ACESSO COM PAVIMENTAÇÃO.

Bancos
SINAPI - 05/2024 - Amazonas

B.D.I.
26,75% - Obras Construção de Rodovias e Ferrovias
15,00 - Transporte e Fornecimento de Materiais

Encargos Sociais
Não Desonerado:
Horista: 114,44%
Mensalista: 70,71%

Denis Botelho
Eng. Civil
CREA: 06723-DIAM

Composições Analíticas com Preço Unitário

Composição Auxiliar	92986	SINAPI	CABO DE COBRE FLEXÍVEL ISOLADO, 35 MM², ANTI-CHAMA 0,6/1,0 KV, PARA REDE ENTERRADA DE DISTRIBUIÇÃO DE ENERGIA ELÉTRICA - FORNECIMENTO E INSTALAÇÃO. AF_12/2021	INEL - INSTALAÇÃO ELÉTRICA/ELETRIFICAÇÃO E ILUMINAÇÃO EXTERNA	M	22,2000000		38,94	864,46	
Composição Auxiliar	93673	SINAPI	DISJUNTOR TRIPOLAR TIPO DIN, CORRENTE NOMINAL DE 50A - FORNECIMENTO E INSTALAÇÃO. AF_10/2020	INEL - INSTALAÇÃO ELÉTRICA/ELETRIFICAÇÃO E	UN	1,0000000		116,28	116,28	
Composição Auxiliar	96977	SINAPI	CORDOALHA DE COBRE NU 50 MM², ENTERRADA - FORNECIMENTO E INSTALAÇÃO. AF_08/2023	INEL - INSTALAÇÃO ELÉTRICA/ELETRIFICAÇÃO E	M	1,9500000		57,37	111,87	
Composição Auxiliar	96986	SINAPI	HASTE DE ATERRAMENTO, DIÂMETRO 3/4", COM 3 METROS - FORNECIMENTO E INSTALAÇÃO. AF_08/2023	INEL - INSTALAÇÃO ELÉTRICA/ELETRIFICAÇÃO E	UN	1,0000000		114,71	114,71	
Insumo	00001062	SINAPI	CAIXA INTERNA/EXTERNA DE MEDICAO PARA 1 MEDIDOR TRIFASICO, COM VISOR, EM CHAPA DE ACO 18 USG (PADRAO DA CONCESSIONARIA LOCAL)	Material	UN	1,0000000		249,35	249,35	
Insumo	00001094	SINAPI	ARMACAO VERTICAL COM HASTE E CONTRA-PINO, EM CHAPA DE ACO GALVANIZADO 3/16", COM 1 ESTRIBO, SEM ISOLADOR	Material	UN	1,0000000		21,28	21,28	
Insumo	00003398	SINAPI	ISOLADOR DE PORCELANA, TIPO ROLDANA, DIMENSOES DE *72" X *72" MM, PARA USO EM BAIXA TENSAO	Material	UN	1,0000000		8,48	8,48	
Insumo	00004346	SINAPI	PARAFUSO DE FERRO POLIDO, SEXTAVADO, COM ROSCA PARCIAL, DIAMETRO 5/8", COMPRIMENTO 6", COM PORCA E ARRUELA DE PRESSAO MEDIA	Material	UN	3,0000000		11,20	33,60	
Insumo	00011267	SINAPI	ARRUELA LISA, REDONDA, DE LATAO POLIDO, DIAMETRO NOMINAL 5/8", DIAMETRO EXTERNO = 34 MM, DIAMETRO DO FURO = 17 MM, ESPESSURA = *2,5" MM	Material	UN	2,0000000		1,54	3,08	
Insumo	00011864	SINAPI	CONECTOR METALICO TIPO PARAFUSO FENDIDO (SPLIT BOLT), PARA CABOS ATE 95 MM2	Material	UN	1,0000000		31,24	31,24	
Insumo	00014153	SINAPI	FITA METALICA PERFURADA, L = *18" MM, ROLO DE 30 M, CARGA RECOMENDADA = *30" KGF	Material	UN	0,0600000		59,65	3,57	
Insumo	00034643	SINAPI	CAIXA DE INSPECAO PARA ATERRAMENTO E PARA RAIOS, EM POLIPROPILENO, DIAMETRO = 300 MM X ALTURA = 400 MM	Material	UN	1,0000000		43,17	43,17	
Insumo	00039996	SINAPI	VERGALHAO ZINCADO ROSCA TOTAL, 1/4 " (6,3 MM)	Material	M	0,1664000		3,83	0,63	
Insumo	00039997	SINAPI	PORCA ZINCADA, SEXTAVADA, DIAMETRO 1/4"	Material	UN	2,0000000		0,33	0,66	
MO sem LS =>						225,2145122	LS =>	257,74	MO com LS =>	482,95
Valor do BDI						679,93	Valor com BDI =>			3221,76

3.4	Código	Banco	Descrição	Tipo	Und	Quant.	Valor Unit	Total
Composição	104894	SINAPI	COMPOSIÇÃO PARAMÉTRICA DE EXECUÇÃO DE ESCRITÓRIO EM CANTEIRO DE OBRAS, FORA DA PROJEÇÃO DA LAJE, EM CHAPA DE MADEIRA COMPENSADA, NÃO INCLUSO MOBILIÁRIO E EQUIPAMENTOS. AF_01/2024_PE	CANT - CANTEIRO DE OBRAS	m²	1,0000000	1.083,23	1.083,23
Composição Auxiliar	101883	SINAPI	QUADRO DE DISTRIBUIÇÃO DE ENERGIA EM CHAPA DE AÇO GALVANIZADO, DE EMBUTIR, COM BARRAMENTO TRIFÁSICO, PARA 18 DISJUNTORES DIN 100A - FORNECIMENTO E INSTALAÇÃO. AF_10/2020	INEL - INSTALAÇÃO ELÉTRICA/ELETRIFICAÇÃO E ILUMINAÇÃO EXTERNA	UN	0,0086500	513,80	4,44
Composição Auxiliar	101908	SINAPI	EXTINTOR DE INCÊNDIO PORTÁTIL COM CARGA DE PQS DE 4 KG, CLASSE BC - FORNECIMENTO E INSTALAÇÃO. AF_10/2020_PE	INES - INSTALAÇÕES ESPECIAIS	UN	0,0346000	218,59	7,56



Composições Analíticas com Preço Unitário
Orçamento enviado por Emivaldo Brito <brito.amazonia@gmail.com> - OBRAS E SERVIÇOS DE CONTENÇÃO DE EROSÃO PARA INTERLIGAÇÃO DE VIAS DE ACESSO COM PAVIMENTAÇÃO.

Bancos
SINAPI - 05/2024 - Amazonas

B.D.I.
26,75% - Obras Construção de Rodovias e Ferrovias
15,00 - Transporte e Fornecimento de Materias

Encargos Sociais
Não Desonerado:
Horista: 114,44%
Mensalista: 70,71%

Denis Rodalhy
Eng. Civil
CREA: 10723-DIAM

Composições Analíticas com Preço Unitário

Composição Auxiliar	102218	SINAPI	PINTURA TINTA DE ACABAMENTO (PIGMENTADA) ESMALTE SINTÉTICO FOSCO EM MADEIRA, 2 DEMÃOS. AF_01/2021	PINT - PINTURAS	m²	4,2738700		15,76	67,35
Composição Auxiliar	104345	SINAPI	JUNÇÃO DE REDUÇÃO INVERTIDA, PVC, SÉRIE NORMAL, ESGOTO PREDIAL, DN 100 X 50 MM, JUNTA ELÁSTICA, FORNECIDO E INSTALADO EM RAMAL DE DESCARGA OU RAMAL DE ESGOTO SANITÁRIO. AF_08/2022	INHI - INSTALAÇÕES HIDROS SANITÁRIAS	UN	0,0346000		46,63	1,61
Composição Auxiliar	104350	SINAPI	JUNÇÃO DE REDUÇÃO INVERTIDA, PVC, SÉRIE NORMAL, ESGOTO PREDIAL, DN 75 X 50 MM, JUNTA ELÁSTICA, FORNECIDO E INSTALADO EM PRUMADA DE ESGOTO SANITÁRIO OU VENTILAÇÃO. AF_08/2022	INHI - INSTALAÇÕES HIDROS SANITÁRIAS	UN	0,0173000		33,25	0,57
Composição Auxiliar	104351	SINAPI	TERMINAL DE VENTILAÇÃO, PVC, SÉRIE NORMAL, ESGOTO PREDIAL, DN 75 MM, JUNTA SOLDÁVEL, FORNECIDO E INSTALADO EM PRUMADA DE ESGOTO SANITÁRIO OU VENTILAÇÃO. AF_08/2022	INHI - INSTALAÇÕES HIDROS SANITÁRIAS	UN	0,0173000		22,03	0,38
Composição Auxiliar	104641	SINAPI	PINTURA LÁTEX ACRÍLICA ECONÔMICA, APLICAÇÃO MANUAL EM PAREDES, DUAS DEMÃOS. AF_04/2023	PINT - PINTURAS	m²	0,1183000		9,18	1,08
Composição Auxiliar	86931	SINAPI	VASO SANITÁRIO SIFONADO COM CAIXA ACOPLADA LOUÇA BRANCA, INCLUSO ENGATE FLEXÍVEL EM PLÁSTICO BRANCO, 1/2 X 40CM - FORNECIMENTO E INSTALAÇÃO. AF_01/2020	INHI - INSTALAÇÕES HIDROS SANITÁRIAS	UN	0,0346000		497,47	17,21
Composição Auxiliar	86934	SINAPI	BANCADA DE MÁRMORE SINTÉTICO 120 X 60CM, COM CUBA INTEGRADA, INCLUSO SIFÃO TIPO FLEXÍVEL EM PVC, VÁLVULA EM PLÁSTICO CROMADO TIPO AMERICANA E TORNEIRA CROMADA LONGA, DE PAREDE, PADRÃO POPULAR - FORNECIMENTO E INSTALAÇÃO. AF_01/2020	INHI - INSTALAÇÕES HIDROS SANITÁRIAS	UN	0,0173000		498,79	8,62
Composição Auxiliar	86943	SINAPI	LAVATÓRIO LOUÇA BRANCA SUSPENSO, 29,5 X 39CM OU EQUIVALENTE, PADRÃO POPULAR, INCLUSO SIFÃO FLEXÍVEL EM PVC, VÁLVULA E ENGATE FLEXÍVEL 30CM EM PLÁSTICO E TORNEIRA CROMADA DE MESA, PADRÃO POPULAR - FORNECIMENTO E INSTALAÇÃO. AF_01/2020	INHI - INSTALAÇÕES HIDROS SANITÁRIAS	UN	0,0346000		302,84	10,47
Composição Auxiliar	87267	SINAPI	REVESTIMENTO CERÂMICO PARA PAREDES INTERNAS COM PLACAS TIPO ESMALTADA EXTRA DE DIMENSÕES 20X20 CM APLICADAS A MEIA ALTURA DAS PAREDES. AF_02/2023_PE	REVE - REVESTIMENTO E TRATAMENTO DE SUPERFÍCIES	m²	0,2358400		75,83	17,88
Composição Auxiliar	87527	SINAPI	EMBOÇO, EM ARGAMASSA TRAÇO 1:2:8, PREPARO MECÂNICO, APLICADO MANUALMENTE EM PAREDES INTERNAS DE AMBIENTES COM ÁREA MENOR QUE 5M², E =17,5MM, COM TALISCAS. AF_03/2024	REVE - REVESTIMENTO E TRATAMENTO DE SUPERFÍCIES	m²	0,1092000		45,45	4,96
Composição Auxiliar	87879	SINAPI	CHAPISCO APLICADO EM ALVENARIAS E ESTRUTURAS DE CONCRETO INTERNAS, COM COLHER DE PEDREIRO. ARGAMASSA TRAÇO 1:3 COM PREPARO EM BETONEIRA 400L. AF_10/2022	REVE - REVESTIMENTO E TRATAMENTO DE SUPERFÍCIES	m²	0,1092000		5,19	0,56
Composição Auxiliar	88485	SINAPI	FUNDO SELADOR ACRÍLICO, APLICAÇÃO MANUAL EM PAREDE, UMA DEMÃO. AF_04/2023	PINT - PINTURAS	m²	0,1183000		3,66	0,43
Composição Auxiliar	89356	SINAPI	TUBO, PVC, SOLDÁVEL, DN 25MM, INSTALADO EM RAMAL OU SUB-RAMAL DE ÁGUA - FORNECIMENTO E INSTALAÇÃO. AF_06/2022	INHI - INSTALAÇÕES HIDROS SANITÁRIAS	M	0,1960200		24,97	4,89
Composição Auxiliar	89357	SINAPI	TUBO, PVC, SOLDÁVEL, DN 32MM, INSTALADO EM RAMAL OU SUB-RAMAL DE ÁGUA - FORNECIMENTO E INSTALAÇÃO. AF_06/2022	INHI - INSTALAÇÕES HIDROS SANITÁRIAS	M	0,0173000		34,90	0,60
Composição Auxiliar	89362	SINAPI	JOELHO 90 GRAUS, PVC, SOLDÁVEL, DN 25MM, INSTALADO EM RAMAL OU SUB-RAMAL DE ÁGUA - FORNECIMENTO E INSTALAÇÃO. AF_06/2022	INHI - INSTALAÇÕES HIDROS SANITÁRIAS	UN	0,2249100		9,71	2,18

Composições Analíticas com Preço Unitário

Composição Auxiliar	89363	SINAPI	JOELHO 45 GRAUS, PVC, SOLDÁVEL, DN 25MM, INSTALADO EM RAMAL OU SUB-RAMAL DE ÁGUA - FORNECIMENTO E INSTALAÇÃO. AF_06/2022	INHI - INSTALAÇÕES HIDROS SANITÁRIAS	UN	0,0173000	10,66	0,18
Composição Auxiliar	89395	SINAPI	TE, PVC, SOLDÁVEL, DN 25MM, INSTALADO EM RAMAL OU SUB-RAMAL DE ÁGUA - FORNECIMENTO E INSTALAÇÃO. AF_06/2022	INHI - INSTALAÇÕES HIDROS SANITÁRIAS	UN	0,0692000	13,41	0,92
Composição Auxiliar	89400	SINAPI	TÊ DE REDUÇÃO, PVC, SOLDÁVEL, DN 32MM X 25MM, INSTALADO EM RAMAL OU SUB-RAMAL DE ÁGUA - FORNECIMENTO E INSTALAÇÃO. AF_06/2022	INHI - INSTALAÇÕES HIDROS SANITÁRIAS	UN	0,0173000	21,39	0,37
Composição Auxiliar	89453	SINAPI	ALVENARIA DE BLOCOS DE CONCRETO ESTRUTURAL 14X19X39 CM (ESPESSURA 14 CM), FBK = 4,5 MPA, UTILIZANDO PALHETA. AF_10/2022	PARE - PAREDES/PAINEIS	m²	0,1137500	95,60	10,87
Composição Auxiliar	89707	SINAPI	CAIXA SIFONADA, PVC, DN 100 X 100 X 50 MM, JUNTA ELÁSTICA, FORNECIDA E INSTALADA EM RAMAL DE DESCARGA OU EM RAMAL DE ESGOTO SANITÁRIO. AF_08/2022	INHI - INSTALAÇÕES HIDROS SANITÁRIAS	UN	0,0519000	48,99	2,54
Composição Auxiliar	89711	SINAPI	TUBO PVC, SERIE NORMAL, ESGOTO PREDIAL, DN 40 MM, FORNECIDO E INSTALADO EM RAMAL DE DESCARGA OU RAMAL DE ESGOTO SANITÁRIO. AF_08/2022	INHI - INSTALAÇÕES HIDROS SANITÁRIAS	M	0,0394400	21,68	0,85
Composição Auxiliar	89712	SINAPI	TUBO PVC, SERIE NORMAL, ESGOTO PREDIAL, DN 50 MM, FORNECIDO E INSTALADO EM RAMAL DE DESCARGA OU RAMAL DE ESGOTO SANITÁRIO. AF_08/2022	INHI - INSTALAÇÕES HIDROS SANITÁRIAS	M	0,1565700	27,31	4,27
Composição Auxiliar	89714	SINAPI	TUBO PVC, SERIE NORMAL, ESGOTO PREDIAL, DN 100 MM, FORNECIDO E INSTALADO EM RAMAL DE DESCARGA OU RAMAL DE ESGOTO SANITÁRIO. AF_08/2022	INHI - INSTALAÇÕES HIDROS SANITÁRIAS	M	0,0323500	38,05	1,23
Composição Auxiliar	89724	SINAPI	JOELHO 90 GRAUS, PVC, SERIE NORMAL, ESGOTO PREDIAL, DN 40 MM, JUNTA SOLDÁVEL, FORNECIDO E INSTALADO EM RAMAL DE DESCARGA OU RAMAL DE ESGOTO SANITÁRIO. AF_08/2022	INHI - INSTALAÇÕES HIDROS SANITÁRIAS	UN	0,0692000	10,18	0,70
Composição Auxiliar	89726	SINAPI	JOELHO 45 GRAUS, PVC, SERIE NORMAL, ESGOTO PREDIAL, DN 40 MM, JUNTA SOLDÁVEL, FORNECIDO E INSTALADO EM RAMAL DE DESCARGA OU RAMAL DE ESGOTO SANITÁRIO. AF_08/2022	INHI - INSTALAÇÕES HIDROS SANITÁRIAS	UN	0,0519000	10,40	0,53
Composição Auxiliar	89731	SINAPI	JOELHO 90 GRAUS, PVC, SERIE NORMAL, ESGOTO PREDIAL, DN 50 MM, JUNTA ELÁSTICA, FORNECIDO E INSTALADO EM RAMAL DE DESCARGA OU RAMAL DE ESGOTO SANITÁRIO. AF_08/2022	INHI - INSTALAÇÕES HIDROS SANITÁRIAS	UN	0,1038000	16,88	1,75
Composição Auxiliar	89732	SINAPI	JOELHO 45 GRAUS, PVC, SERIE NORMAL, ESGOTO PREDIAL, DN 50 MM, JUNTA ELÁSTICA, FORNECIDO E INSTALADO EM RAMAL DE DESCARGA OU RAMAL DE ESGOTO SANITÁRIO. AF_08/2022	INHI - INSTALAÇÕES HIDROS SANITÁRIAS	UN	0,0519000	17,58	0,91
Composição Auxiliar	89742	SINAPI	CURVA CURTA 90 GRAUS, PVC, SERIE NORMAL, ESGOTO PREDIAL, DN 75 MM, JUNTA ELÁSTICA, FORNECIDO E INSTALADO EM RAMAL DE DESCARGA OU RAMAL DE ESGOTO SANITÁRIO. AF_08/2022	INHI - INSTALAÇÕES HIDROS SANITÁRIAS	UN	0,0346000	41,82	1,44
Composição Auxiliar	89784	SINAPI	TE, PVC, SERIE NORMAL, ESGOTO PREDIAL, DN 50 X 50 MM, JUNTA ELÁSTICA, FORNECIDO E INSTALADO EM RAMAL DE DESCARGA OU RAMAL DE ESGOTO SANITÁRIO. AF_08/2022	INHI - INSTALAÇÕES HIDROS SANITÁRIAS	UN	0,0865000	26,98	2,33
Composição Auxiliar	89785	SINAPI	JUNÇÃO SIMPLES, PVC, SERIE NORMAL, ESGOTO PREDIAL, DN 50 X 50 MM, JUNTA ELÁSTICA, FORNECIDO E INSTALADO EM RAMAL DE DESCARGA OU RAMAL DE ESGOTO SANITÁRIO. AF_08/2022	INHI - INSTALAÇÕES HIDROS SANITÁRIAS	UN	0,0173000	29,26	0,50



Composições Analíticas com Preço Unitário
Orçamento enviado por Eivaldo Brito <brito.amazonia@gmail.com> - OBRAS E SERVIÇOS DE CONTENÇÃO DE EROSÃO PARA INTERLIGAÇÃO DE VIAS DE ACESSO COM PAVIMENTAÇÃO.

Bancos
SINAPI - 05/2024 - Amazonas

B.D.I.
26,75% - Obras Construção de Rodovias e Ferrovias
15,00 - Transporte e Fornecimento de Materiais

Encargos Sociais
Não Desonerado:
Horista: 114,44%
Mensalista: 70,71%

Denis Rodalhy
Eng. Civil
CREA: 10723-DIAM

Composições Analíticas com Preço Unitário

Composição Auxiliar	89799	SINAPI	TUBO PVC, SERIE NORMAL, ESGOTO PREDIAL, DN 75 MM, FORNECIDO E INSTALADO EM PRUMADA DE ESGOTO SANITÁRIO OU VENTILAÇÃO. AF_08/2022	INHI - INSTALAÇÕES HIDROS SANITÁRIAS	M	0,0508600		22,24	1,13
Composição Auxiliar	89865	SINAPI	TUBO, PVC, SOLDÁVEL, DN 25MM, INSTALADO EM DRENO DE AR-CONDICIONADO - FORNECIMENTO E INSTALAÇÃO. AF_08/2022	INHI - INSTALAÇÕES HIDROS SANITÁRIAS	M	0,0397900		18,43	0,73
Composição Auxiliar	89866	SINAPI	JOELHO 90 GRAUS, PVC, SOLDÁVEL, DN 25MM, INSTALADO EM DRENO DE AR-CONDICIONADO - FORNECIMENTO E INSTALAÇÃO. AF_08/2022	INHI - INSTALAÇÕES HIDROS SANITÁRIAS	UN	0,0173000		7,53	0,13
Composição Auxiliar	89869	SINAPI	TE, PVC, SOLDÁVEL, DN 25MM, INSTALADO EM DRENO DE AR-CONDICIONADO - FORNECIMENTO E INSTALAÇÃO. AF_08/2022	INHI - INSTALAÇÕES HIDROS SANITÁRIAS	UN	0,0173000		10,49	0,18
Composição Auxiliar	89995	SINAPI	GRAUTEAMENTO DE CINTA SUPERIOR OU DE VERGA EM ALVENARIA ESTRUTURAL. AF_09/2021	FUES - FUNDAÇÕES E ESTRUTURAS	m³	0,0009500		1.368,16	1,29
Composição Auxiliar	89998	SINAPI	ARMAÇÃO DE CINTA DE ALVENARIA ESTRUTURAL; DIÂMETRO DE 10,0 MM. AF_09/2021	FUES - FUNDAÇÕES E ESTRUTURAS	KG	0,0280000		12,69	0,35
Composição Auxiliar	90443	SINAPI	RASGO LINEAR MANUAL EM ALVENARIA, PARA RAMAIS/ DISTRIBUIÇÃO DE INSTALAÇÕES HIDRÁULICAS, DIÂMETROS MENORES OU IGUAIS A 40 MM. AF_09/2023	INHI - INSTALAÇÕES HIDROS SANITÁRIAS	M	0,0856400		8,00	0,68
Composição Auxiliar	90466	SINAPI	CHUMBAMENTO LINEAR EM ALVENARIA PARA RAMAIS/DISTRIBUIÇÃO DE INSTALAÇÕES HIDRÁULICAS COM DIÂMETROS MENORES OU IGUAIS A 40 MM. AF_09/2023	INHI - INSTALAÇÕES HIDROS SANITÁRIAS	M	0,0856400		16,44	1,40
Composição Auxiliar	90467	SINAPI	CHUMBAMENTO LINEAR EM ALVENARIA PARA RAMAIS/DISTRIBUIÇÃO DE INSTALAÇÕES HIDRÁULICAS COM DIÂMETROS MAIORES QUE 40 MM E MENORES OU IGUAIS A 75 MM. AF_09/2023	INHI - INSTALAÇÕES HIDROS SANITÁRIAS	M	0,0508600		24,76	1,25
Composição Auxiliar	90821	SINAPI	PORTA DE MADEIRA PARA PINTURA, SEMI-OCA (LEVE OU MÉDIA), 70X210CM, ESPESSURA DE 3,5CM, INCLUSO DOBRADIÇAS - FORNECIMENTO E INSTALAÇÃO. AF_12/2019	ESQV - ESQUADRIAS/FERRAGENS/VIDR OS	UN	0,0346000		361,50	12,50
Composição Auxiliar	90822	SINAPI	PORTA DE MADEIRA PARA PINTURA, SEMI-OCA (LEVE OU MÉDIA), 80X210CM, ESPESSURA DE 3,5CM, INCLUSO DOBRADIÇAS - FORNECIMENTO E INSTALAÇÃO. AF_12/2019	ESQV - ESQUADRIAS/FERRAGENS/VIDR OS	UN	0,0692000		387,13	26,78
Composição Auxiliar	91222	SINAPI	RASGO LINEAR MANUAL EM ALVENARIA, PARA RAMAIS/ DISTRIBUIÇÃO DE INSTALAÇÕES HIDRÁULICAS, DIÂMETROS MAIORES QUE 40 MM E MENORES OU IGUAIS A 75 MM. AF_09/2023	INHI - INSTALAÇÕES HIDROS SANITÁRIAS	M	0,0508600		8,90	0,45
Composição Auxiliar	91304	SINAPI	FECHADURA DE EMBUTIR COM CILINDRO, EXTERNA, COMPLETA, ACABAMENTO PADRÃO POPULAR, INCLUSO EXECUÇÃO DE FURO - FORNECIMENTO E INSTALAÇÃO. AF_12/2019	ESQV - ESQUADRIAS/FERRAGENS/VIDR OS	UN	0,0346000		117,30	4,05
Composição Auxiliar	91307	SINAPI	FECHADURA DE EMBUTIR PARA PORTAS INTERNAS, COMPLETA, ACABAMENTO PADRÃO POPULAR, COM EXECUÇÃO DE FURO - FORNECIMENTO E INSTALAÇÃO. AF_12/2019	ESQV - ESQUADRIAS/FERRAGENS/VIDR OS	UN	0,0692000		99,82	6,90
Composição Auxiliar	91834	SINAPI	ELETRODUTO FLEXÍVEL CORRUGADO, PVC, DN 25 MM (3/4"), PARA CIRCUITOS TERMINAIS, INSTALADO EM FORRO - FORNECIMENTO E INSTALAÇÃO. AF_03/2023	INEL - INSTALAÇÃO ELÉTRICA/ELETRIFICAÇÃO E ILUMINAÇÃO EXTERNA	M	0,6301000		22,02	13,87
Composição Auxiliar	91845	SINAPI	ELETRODUTO FLEXÍVEL CORRUGADO REFORÇADO, PVC, DN 25 MM (3/4"), PARA CIRCUITOS TERMINAIS, INSTALADO EM LAJE - FORNECIMENTO E INSTALAÇÃO. AF_03/2023	INEL - INSTALAÇÃO ELÉTRICA/ELETRIFICAÇÃO E ILUMINAÇÃO EXTERNA	M	1,4783700		10,17	15,03
Composição Auxiliar	91847	SINAPI	ELETRODUTO FLEXÍVEL CORRUGADO REFORÇADO, PVC, DN 32 MM (1"), PARA CIRCUITOS TERMINAIS, INSTALADO EM LAJE - FORNECIMENTO E INSTALAÇÃO. AF_03/2023	INEL - INSTALAÇÃO ELÉTRICA/ELETRIFICAÇÃO E ILUMINAÇÃO EXTERNA	M	0,0935900		16,21	1,51

Composições Analíticas com Preço Unitário

Composição Auxiliar	91925	SINAPI	CABO DE COBRE FLEXÍVEL ISOLADO, 1,5 MM², ANTI-CHAMA 0,6/1,0 KV, PARA CIRCUITOS TERMINAIS - FORNECIMENTO E INSTALAÇÃO. AF_03/2023	INEL - INSTALAÇÃO ELÉTRICA/ELETRIFICAÇÃO E ILUMINAÇÃO EXTERNA	M	1,2179900	3,92	4,77
Composição Auxiliar	91927	SINAPI	CABO DE COBRE FLEXÍVEL ISOLADO, 2,5 MM², ANTI-CHAMA 0,6/1,0 KV, PARA CIRCUITOS TERMINAIS - FORNECIMENTO E INSTALAÇÃO. AF_03/2023	INEL - INSTALAÇÃO ELÉTRICA/ELETRIFICAÇÃO E ILUMINAÇÃO EXTERNA	M	6,6775000	5,23	34,92
Composição Auxiliar	91931	SINAPI	CABO DE COBRE FLEXÍVEL ISOLADO, 6 MM², ANTI-CHAMA 0,6/1,0 KV, PARA CIRCUITOS TERMINAIS - FORNECIMENTO E INSTALAÇÃO. AF_03/2023	INEL - INSTALAÇÃO ELÉTRICA/ELETRIFICAÇÃO E ILUMINAÇÃO EXTERNA	M	0,5804400	10,73	6,22
Composição Auxiliar	91937	SINAPI	CAIXA OCTOGONAL 3" X 3", PVC, INSTALADA EM LAJE - FORNECIMENTO E INSTALAÇÃO. AF_03/2023	INEL - INSTALAÇÃO ELÉTRICA/ELETRIFICAÇÃO E ILUMINAÇÃO EXTERNA	UN	0,2595100	19,40	5,03
Composição Auxiliar	91953	SINAPI	INTERRUPTOR SIMPLES (1 MÓDULO), 10A/250V, INCLUINDO SUPORTE E PLACA - FORNECIMENTO E INSTALAÇÃO. AF_03/2023	INEL - INSTALAÇÃO ELÉTRICA/ELETRIFICAÇÃO E ILUMINAÇÃO EXTERNA	UN	0,0519000	36,05	1,87
Composição Auxiliar	91955	SINAPI	INTERRUPTOR PARALELO (1 MÓDULO), 10A/250V, INCLUINDO SUPORTE E PLACA - FORNECIMENTO E INSTALAÇÃO. AF_03/2023	INEL - INSTALAÇÃO ELÉTRICA/ELETRIFICAÇÃO E ILUMINAÇÃO EXTERNA	UN	0,0519000	43,91	2,27
Composição Auxiliar	91997	SINAPI	TOMADA MÉDIA DE EMBUTIR (1 MÓDULO), 2P+T 20 A, INCLUINDO SUPORTE E PLACA - FORNECIMENTO E INSTALAÇÃO. AF_03/2023	INEL - INSTALAÇÃO ELÉTRICA/ELETRIFICAÇÃO E ILUMINAÇÃO EXTERNA	UN	0,0173000	45,06	0,77
Composição Auxiliar	92000	SINAPI	TOMADA BAIXA DE EMBUTIR (1 MÓDULO), 2P+T 10 A, INCLUINDO SUPORTE E PLACA - FORNECIMENTO E INSTALAÇÃO. AF_03/2023	INEL - INSTALAÇÃO ELÉTRICA/ELETRIFICAÇÃO E ILUMINAÇÃO EXTERNA	UN	0,1903100	37,74	7,18
Composição Auxiliar	92001	SINAPI	TOMADA BAIXA DE EMBUTIR (1 MÓDULO), 2P+T 20 A, INCLUINDO SUPORTE E PLACA - FORNECIMENTO E INSTALAÇÃO. AF_03/2023	INEL - INSTALAÇÃO ELÉTRICA/ELETRIFICAÇÃO E ILUMINAÇÃO EXTERNA	UN	0,0692000	40,14	2,77
Composição Auxiliar	92005	SINAPI	TOMADA MÉDIA DE EMBUTIR (2 MÓDULOS), 2P+T 20 A, INCLUINDO SUPORTE E PLACA - FORNECIMENTO E INSTALAÇÃO. AF_03/2023	INEL - INSTALAÇÃO ELÉTRICA/ELETRIFICAÇÃO E ILUMINAÇÃO EXTERNA	UN	0,0173000	72,81	1,25
Composição Auxiliar	92023	SINAPI	INTERRUPTOR SIMPLES (1 MÓDULO) COM 1 TOMADA DE EMBUTIR 2P+T 10 A, INCLUINDO SUPORTE E PLACA - FORNECIMENTO E INSTALAÇÃO. AF_03/2023	INEL - INSTALAÇÃO ELÉTRICA/ELETRIFICAÇÃO E ILUMINAÇÃO EXTERNA	UN	0,0519000	61,32	3,18
Composição Auxiliar	92029	SINAPI	INTERRUPTOR PARALELO (1 MÓDULO) COM 1 TOMADA DE EMBUTIR 2P+T 10 A, INCLUINDO SUPORTE E PLACA - FORNECIMENTO E INSTALAÇÃO. AF_03/2023	INEL - INSTALAÇÃO ELÉTRICA/ELETRIFICAÇÃO E ILUMINAÇÃO EXTERNA	UN	0,0173000	69,26	1,19
Composição Auxiliar	92543	SINAPI	TRAMA DE MADEIRA COMPOSTA POR TERÇAS PARA TELHADOS DE ATÉ 2 ÁGUAS PARA TELHA ONDULADA DE FIBROCIMENTO, METÁLICA, PLÁSTICA OU TERMOACÚSTICA, INCLUSO TRANSPORTE VERTICAL. AF_07/2019	COBE - COBERTURA	m²	1,4079500	19,28	27,14
Composição Auxiliar	92556	SINAPI	FABRICAÇÃO E INSTALAÇÃO DE TESOURA INTEIRA EM MADEIRA NÃO APARELHADA, VÃO DE 4 M, PARA TELHA ONDULADA DE FIBROCIMENTO, METÁLICA, PLÁSTICA OU TERMOACÚSTICA, INCLUSO IÇAMENTO. AF_07/2019	COBE - COBERTURA	UN	0,1038000	1.114,18	115,65
Composição Auxiliar	93389	SINAPI	REVESTIMENTO CERÂMICO PARA PISO COM PLACAS TIPO ESMALTADA PADRÃO POPULAR DE DIMENSÕES 35X35 CM APLICADA EM AMBIENTES DE ÁREA MENOR QUE 5 M2. AF_02/2023_PE	PISO - PISOS	m²	0,1315000	73,96	9,72
Composição Auxiliar	93654	SINAPI	DISJUNTOR MONOPOLAR TIPO DIN, CORRENTE NOMINAL DE 16A - FORNECIMENTO E INSTALAÇÃO. AF_10/2020	INEL - INSTALAÇÃO ELÉTRICA/ELETRIFICAÇÃO E ILUMINAÇÃO EXTERNA	UN	0,0519000	14,51	0,75
Composição Auxiliar	93661	SINAPI	DISJUNTOR BIPOLAR TIPO DIN, CORRENTE NOMINAL DE 16A - FORNECIMENTO E INSTALAÇÃO. AF_10/2020	INEL - INSTALAÇÃO ELÉTRICA/ELETRIFICAÇÃO E ILUMINAÇÃO EXTERNA	UN	0,0173000	67,94	1,17

Composições Analíticas com Preço Unitário

Composição Auxiliar	93662	SINAPI	DISJUNTOR BIPOLAR TIPO DIN, CORRENTE NOMINAL DE 20A - FORNECIMENTO E INSTALAÇÃO. AF_10/2020	INEL - INSTALAÇÃO ELÉTRICA/ELETRIFICAÇÃO E	UN	0,0173000	70,97	1,22
Composição Auxiliar	93671	SINAPI	DISJUNTOR TRIPOLAR TIPO DIN, CORRENTE NOMINAL DE 32A - FORNECIMENTO E INSTALAÇÃO. AF_10/2020	INEL - INSTALAÇÃO ELÉTRICA/ELETRIFICAÇÃO E	UN	0,0086500	95,65	0,82
Composição Auxiliar	94210	SINAPI	TELHAMENTO COM TELHA ONDULADA DE FIBROCIMENTO E = 6 MM, COM RECOBRIMENTO LATERAL DE 1 1/4 DE ONDA PARA TELHADO COM INCLINAÇÃO MÁXIMA DE 10°, COM ATÉ 2 ÁGUAS, INCLUSO IÇAMENTO. AF_07/2019	COBE - COBERTURA	m²	1,4079500	73,40	103,34
Composição Auxiliar	94569	SINAPI	JANELA DE ALUMÍNIO TIPO MAXIM-AR, COM VIDROS, BATENTE E FERRAGENS. EXCLUSIVE ALIZAR, ACABAMENTO E CONTRAMARCO. FORNECIMENTO E INSTALAÇÃO. AF_12/2019	ESQV - ESQUADRIAS/FERRAGENS/VIDROS	m²	0,0249100	674,92	16,81
Composição Auxiliar	94570	SINAPI	JANELA DE ALUMÍNIO DE CORRER COM 2 FOLHAS PARA VIDROS, COM VIDROS, BATENTE, ACABAMENTO COM ACETATO OU BRILHANTE E FERRAGENS. EXCLUSIVE ALIZAR E CONTRAMARCO. FORNECIMENTO E INSTALAÇÃO. AF_12/2019	ESQV - ESQUADRIAS/FERRAGENS/VIDROS	m²	0,0692000	348,30	24,10
Composição Auxiliar	94792	SINAPI	REGISTRO DE GAVETA BRUTO, LATÃO, ROSCÁVEL, 1", COM ACABAMENTO E CANOPLA CROMADOS - FORNECIMENTO E INSTALAÇÃO. AF_08/2021	INHI - INSTALAÇÕES HIDROSANITÁRIAS	UN	0,0692000	80,68	5,58
Composição Auxiliar	94992	SINAPI	EXECUÇÃO DE PASSEIO (CALÇADA) OU PISO DE CONCRETO COM CONCRETO MOLDADO IN LOCO, FEITO EM OBRA, ACABAMENTO CONVENCIONAL, ESPESSURA 6 CM, ARMADO. AF_08/2022	PISO - PISOS	m²	1,0000000	98,83	98,83
Composição Auxiliar	95240	SINAPI	LASTRO DE CONCRETO MAGRO, APLICADO EM PISOS, LAJES SOBRE SOLO OU RADIER, ESPESSURA DE 3 CM. AF_01/2024	FUES - FUNDAÇÕES E ESTRUTURAS	m²	1,0000000	25,18	25,18
Composição Auxiliar	95727	SINAPI	ELETRODUTO RÍGIDO SOLDÁVEL, PVC, DN 25 MM (3/4"), APARENTE - FORNECIMENTO E INSTALAÇÃO. AF_10/2022	INEL - INSTALAÇÃO ELÉTRICA/ELETRIFICAÇÃO E	M	0,5145300	24,29	12,49
Composição Auxiliar	95728	SINAPI	ELETRODUTO RÍGIDO SOLDÁVEL, PVC, DN 32 MM (1"), APARENTE - FORNECIMENTO E INSTALAÇÃO. AF_10/2022	INEL - INSTALAÇÃO ELÉTRICA/ELETRIFICAÇÃO E	M	0,0224900	31,69	0,71
Composição Auxiliar	95811	SINAPI	CONDULETE DE PVC, TIPO LB, PARA ELETRODUTO DE PVC SOLDÁVEL DN 25 MM (3/4"), APARENTE - FORNECIMENTO E INSTALAÇÃO. AF_10/2022	INEL - INSTALAÇÃO ELÉTRICA/ELETRIFICAÇÃO E ILUMINAÇÃO EXTERNA	UN	0,0173000	22,78	0,39
Composição Auxiliar	96486	SINAPI	FORRO EM RÉGUAS DE PVC, LISO, PARA AMBIENTES COMERCIAIS, INCLUSIVE ESTRUTURA BIDIRECIONAL DE FIXAÇÃO. AF_08/2023_PS	REVE - REVESTIMENTO E TRATAMENTO DE SUPERFÍCIES	m²	1,0000000	80,84	80,84
Composição Auxiliar	97585	SINAPI	LUMINÁRIA TIPO CALHA, DE SOBREPOR, COM 2 LÂMPADAS TUBULARES FLUORESCENTES DE 18 W, COM REATOR DE PARTIDA RÁPIDA - FORNECIMENTO E INSTALAÇÃO. AF_02/2020	INEL - INSTALAÇÃO ELÉTRICA/ELETRIFICAÇÃO E ILUMINAÇÃO EXTERNA	UN	0,1557000	110,63	17,22
Composição Auxiliar	97599	SINAPI	LUMINÁRIA DE EMERGÊNCIA, COM 30 LÂMPADAS LED DE 2 W, SEM REATOR - FORNECIMENTO E INSTALAÇÃO. AF_02/2020	INEL - INSTALAÇÃO ELÉTRICA/ELETRIFICAÇÃO E ILUMINAÇÃO EXTERNA	UN	0,0346000	26,77	0,92
Composição Auxiliar	98294	SINAPI	CABO ELETRÔNICO CATEGORIA 5E, INSTALADO EM EDIFICAÇÃO RESIDENCIAL - FORNECIMENTO E INSTALAÇÃO. AF_11/2019	INES - INSTALAÇÕES ESPECIAIS	M	0,2237000	5,94	1,32
Composição Auxiliar	98307	SINAPI	TOMADA DE REDE RJ45 - FORNECIMENTO E INSTALAÇÃO. AF_11/2019	INES - INSTALAÇÕES ESPECIAIS	UN	0,0519000	52,83	2,74
Composição Auxiliar	98441	SINAPI	PAREDE DE MADEIRA COMPENSADA PARA CONSTRUÇÃO TEMPORÁRIA EM CHAPA SIMPLES, EXTERNA, SEM VÃO. AF_03/2024	CANT - CANTEIRO DE OBRAS	m²	0,8057900	90,21	72,69



Composições Analíticas com Preço Unitário
Orçamento enviado por Emivaldo Brito <brito.amazonia@gmail.com> - OBRAS E SERVIÇOS DE CONTENÇÃO DE EROSÃO PARA INTERLIGAÇÃO DE VIAS DE ACESSO COM PAVIMENTAÇÃO.

Bancos
SINAPI - 05/2024 - Amazonas

B.D.I.
26,75% - Obras Construção de Rodovias e Ferrovias
15,00 - Transporte e Fornecimento de Materiais

Encargos Sociais
Não Desonerado:
Horista: 114,44%
Mensalista: 70,71%

Denis Rodalhy
Eng. Civil
CREA: 10723-DIAM

Composições Analíticas com Preço Unitário

Composição Auxiliar	98443	SINAPI	PAREDE DE MADEIRA COMPENSADA PARA CONSTRUÇÃO TEMPORÁRIA EM CHAPA SIMPLES, INTERNA, SEM VÃO. AF_03/2024	CANT - CANTEIRO DE OBRAS	m²	0,4567400		69,68	31,82		
Composição Auxiliar	98445	SINAPI	PAREDE DE MADEIRA COMPENSADA PARA CONSTRUÇÃO TEMPORÁRIA EM CHAPA SIMPLES, EXTERNA, COM ÁREA LÍQUIDA MAIOR OU IGUAL A 6 M², COM VÃO. AF_03/2024	CANT - CANTEIRO DE OBRAS	m²	0,6397000		104,22	66,66		
Composição Auxiliar	98446	SINAPI	PAREDE DE MADEIRA COMPENSADA PARA CONSTRUÇÃO TEMPORÁRIA EM CHAPA SIMPLES, EXTERNA, COM ÁREA LÍQUIDA MENOR QUE 6 M², COM VÃO. AF_03/2024	CANT - CANTEIRO DE OBRAS	m²	0,0138400		131,20	1,81		
Composição Auxiliar	98447	SINAPI	PAREDE DE MADEIRA COMPENSADA PARA CONSTRUÇÃO TEMPORÁRIA EM CHAPA SIMPLES, INTERNA, COM ÁREA LÍQUIDA MAIOR OU IGUAL A 6 M², COM VÃO. AF_03/2024	CANT - CANTEIRO DE OBRAS	m²	0,2455000		79,92	19,62		
Composição Auxiliar	98448	SINAPI	PAREDE DE MADEIRA COMPENSADA PARA CONSTRUÇÃO TEMPORÁRIA EM CHAPA SIMPLES, INTERNA, COM ÁREA LÍQUIDA MENOR QUE 6 M², COM VÃO. AF_03/2024	CANT - CANTEIRO DE OBRAS	m²	0,0386600		100,02	3,86		
						MO sem LS =>	116,7785861	LS =>	133,64	MO com LS =>	250,42
						Valor do BDI	289,76			Valor com BDI =>	1372,99

3.5	Código	Banco	Descrição	Tipo	Und	Quant.	Valor Unit	Total
Composição	104897	SINAPI	COMPOSIÇÃO PARAMÉTRICA DE EXECUÇÃO DE SANITÁRIO E VESTIÁRIO EM CANTEIRO DE OBRAS, FORA DA PROJEÇÃO DA LAJE, EM CHAPA DE MADEIRA COMPENSADA, NÃO INCLUSO MOBILIÁRIO. AF_01/2024_PE	CANT - CANTEIRO DE OBRAS	m²	1,0000000	1.011,58	1.011,58
Composição Auxiliar	100858	SINAPI	MICTÓRIO SIFONADO LOUÇA BRANCA - PADRÃO MÉDIO - FORNECIMENTO E INSTALAÇÃO. AF_01/2020	INHI - INSTALAÇÕES HIDROS SANITÁRIAS	UN	0,0300900	704,34	21,19
Composição Auxiliar	100860	SINAPI	CHUVEIRO ELÉTRICO COMUM CORPO PLÁSTICO, TIPO DUCHA - FORNECIMENTO E INSTALAÇÃO. AF_01/2020	INHI - INSTALAÇÕES HIDROS SANITÁRIAS	UN	0,0702200	87,29	6,12
Composição Auxiliar	101879	SINAPI	QUADRO DE DISTRIBUIÇÃO DE ENERGIA EM CHAPA DE AÇO GALVANIZADO, DE EMBUTIR, COM BARRAMENTO TRIFÁSICO, PARA 24 DISJUNTORES DIN 100A - FORNECIMENTO E INSTALAÇÃO. AF_10/2020	INEL - INSTALAÇÃO ELÉTRICA/ELETRIFICAÇÃO E ILUMINAÇÃO EXTERNA	UN	0,0050100	538,53	2,69
Composição Auxiliar	101883	SINAPI	QUADRO DE DISTRIBUIÇÃO DE ENERGIA EM CHAPA DE AÇO GALVANIZADO, DE EMBUTIR, COM BARRAMENTO TRIFÁSICO, PARA 18 DISJUNTORES DIN 100A - FORNECIMENTO E INSTALAÇÃO. AF_10/2020	INEL - INSTALAÇÃO ELÉTRICA/ELETRIFICAÇÃO E ILUMINAÇÃO EXTERNA	UN	0,0050100	513,80	2,57
Composição Auxiliar	101908	SINAPI	EXTINTOR DE INCÊNDIO PORTÁTIL COM CARGA DE PQS DE 4 KG, CLASSE BC - FORNECIMENTO E INSTALAÇÃO. AF_10/2020_PE	INES - INSTALAÇÕES ESPECIAIS	UN	0,0100300	218,59	2,19
Composição Auxiliar	102218	SINAPI	PINTURA TINTA DE ACABAMENTO (PIGMENTADA) ESMALTE SINTÉTICO FOSCO EM MADEIRA, 2 DEMÃOS. AF_01/2021	PINT - PINTURAS	m²	3,2873000	15,76	51,80
Composição Auxiliar	102989	SINAPI	CANALETA MEIA CANA PRÉ-MOLDADA DE CONCRETO (D = 20 CM) - FORNECIMENTO E INSTALAÇÃO. AF_08/2021	DROP - DRENAGEM/OBRAS DE CONTENÇÃO / POÇOS DE VISITA	M	0,0834600	39,28	3,27
Composição Auxiliar	103002	SINAPI	GRELHA DE FERRO FUNDIDO SIMPLES COM REQUADRO, 200 X 1000 MM, ASSENTADA COM ARGAMASSA 1 : 3 CIMENTO: AREIA - FORNECIMENTO E INSTALAÇÃO. AF_08/2021	DROP - DRENAGEM/OBRAS DE CONTENÇÃO / POÇOS DE VISITA E CAIXAS	UN	0,0834600	322,28	26,89
Composição Auxiliar	103049	SINAPI	REGISTRO DE PRESSÃO, PVC, SOLDÁVEL, VOLANTE SIMPLES, DN 25 MM FORNECIMENTO E INSTALAÇÃO. AF_08/2021	INHI - INSTALAÇÕES HIDROS SANITÁRIAS	UN	0,0601900	27,30	1,64

Composições Analíticas com Preço Unitário

Composição Auxiliar	103978	SINAPI	TUBO, PVC, SOLDÁVEL, DN 40MM, INSTALADO EM RAMAL DE DISTRIBUIÇÃO DE ÁGUA - FORNECIMENTO E INSTALAÇÃO. AF_06/2022	INHI - INSTALAÇÕES HIDROS SANITÁRIAS	M	0,0466400	29,57	1,37
Composição Auxiliar	104012	SINAPI	TÊ DE REDUÇÃO, PVC, SOLDÁVEL, DN 40MM X 32MM, INSTALADO EM RAMAL DE DISTRIBUIÇÃO DE ÁGUA - FORNECIMENTO E INSTALAÇÃO. AF_06/2022	INHI - INSTALAÇÕES HIDROS SANITÁRIAS	UN	0,0200600	25,09	0,50
Composição Auxiliar	104344	SINAPI	TE, PVC, SÉRIE NORMAL, ESGOTO PREDIAL, DN 100 X 50 MM, JUNTA ELÁSTICA, FORNECIDO E INSTALADO EM RAMAL DE DESCARGA OU RAMAL DE ESGOTO SANITÁRIO. AF_08/2022	INHI - INSTALAÇÕES HIDROS SANITÁRIAS	UN	0,0401200	44,62	1,79
Composição Auxiliar	104346	SINAPI	TE, PVC, SÉRIE NORMAL, ESGOTO PREDIAL, DN 100 X 75 MM, JUNTA ELÁSTICA, FORNECIDO E INSTALADO EM RAMAL DE DESCARGA OU RAMAL DE ESGOTO SANITÁRIO. AF_08/2022	INHI - INSTALAÇÕES HIDROS SANITÁRIAS	UN	0,0200600	49,30	0,98
Composição Auxiliar	104347	SINAPI	JUNÇÃO DE REDUÇÃO INVERTIDA, PVC, SÉRIE NORMAL, ESGOTO PREDIAL, DN 100 X 75 MM, JUNTA ELÁSTICA, FORNECIDO E INSTALADO EM RAMAL DE DESCARGA OU RAMAL DE ESGOTO SANITÁRIO. AF_08/2022	INHI - INSTALAÇÕES HIDROS SANITÁRIAS	UN	0,0200600	51,89	1,04
Composição Auxiliar	104350	SINAPI	JUNÇÃO DE REDUÇÃO INVERTIDA, PVC, SÉRIE NORMAL, ESGOTO PREDIAL, DN 75 X 50 MM, JUNTA ELÁSTICA, FORNECIDO E INSTALADO EM PRUMADA DE ESGOTO SANITÁRIO OU VENTILAÇÃO. AF_08/2022	INHI - INSTALAÇÕES HIDROS SANITÁRIAS	UN	0,0200600	33,25	0,66
Composição Auxiliar	104356	SINAPI	TERMINAL DE VENTILAÇÃO, PVC, SÉRIE NORMAL, ESGOTO PREDIAL, DN 100 MM, JUNTA SOLDÁVEL, FORNECIDO E INSTALADO EM PRUMADA DE ESGOTO SANITÁRIO OU VENTILAÇÃO. AF_08/2022	INHI - INSTALAÇÕES HIDROS SANITÁRIAS	UN	0,0100300	29,23	0,29
Composição Auxiliar	104641	SINAPI	PINTURA LÁTEX ACRÍLICA ECONÔMICA, APLICAÇÃO MANUAL EM PAREDES, DUAS DEMÃOS. AF_04/2023	PINT - PINTURAS	m²	0,3255000	9,18	2,98
Composição Auxiliar	86913	SINAPI	TORNEIRA CROMADA 1/2" OU 3/4" PARA TANQUE, PADRÃO POPULAR - FORNECIMENTO E INSTALAÇÃO. AF_01/2020	INHI - INSTALAÇÕES HIDROS SANITÁRIAS	UN	0,0300900	84,93	2,55
Composição Auxiliar	86931	SINAPI	VASO SANITÁRIO SIFONADO COM CAIXA ACOPLADA LOUÇA BRANCA, INCLUSO ENGATE FLEXÍVEL EM PLÁSTICO BRANCO, 1/2 X 40CM - FORNECIMENTO E INSTALAÇÃO. AF_01/2020	INHI - INSTALAÇÕES HIDROS SANITÁRIAS	UN	0,0401200	497,47	19,95
Composição Auxiliar	86943	SINAPI	LAVATÓRIO LOUÇA BRANCA SUSPENSO, 29,5 X 39CM OU EQUIVALENTE, PADRÃO POPULAR, INCLUSO SIFÃO FLEXÍVEL EM PVC, VÁLVULA E ENGATE FLEXÍVEL 30CM EM PLÁSTICO E TORNEIRA CROMADA DE MESA, PADRÃO POPULAR - FORNECIMENTO E INSTALAÇÃO. AF_01/2020	INHI - INSTALAÇÕES HIDROS SANITÁRIAS	UN	0,0401200	302,84	12,14
Composição Auxiliar	87267	SINAPI	REVESTIMENTO CERÂMICO PARA PAREDES INTERNAS COM PLACAS TIPO ESMALTADA EXTRA DE DIMENSÕES 20X20 CM APLICADAS A MEIA ALTURA DAS PAREDES. AF_02/2023_PE	REVE - REVESTIMENTO E TRATAMENTO DE SUPERFÍCIES	m²	0,3004600	75,83	22,78
Composição Auxiliar	87527	SINAPI	EMBOÇO, EM ARGAMASSA TRAÇO 1:2:8, PREPARO MECÂNICO, APLICADO MANUALMENTE EM PAREDES INTERNAS DE AMBIENTES COM ÁREA MENOR QUE 5M², E =17,5MM, COM TALISCAS. AF_03/2024	REVE - REVESTIMENTO E TRATAMENTO DE SUPERFÍCIES	m²	0,3004600	45,45	13,65
Composição Auxiliar	87879	SINAPI	CHAPISCO APLICADO EM ALVENARIAS E ESTRUTURAS DE CONCRETO INTERNAS, COM COLHER DE PEDREIRO. ARGAMASSA TRAÇO 1:3 COM PREPARO EM BETONEIRA 400L. AF_10/2022	REVE - REVESTIMENTO E TRATAMENTO DE SUPERFÍCIES	m²	0,3004600	5,19	1,55
Composição Auxiliar	88485	SINAPI	FUNDO SELADOR ACRÍLICO, APLICAÇÃO MANUAL EM PAREDE, UMA DEMÃO. AF_04/2023	PINT - PINTURAS	m²	0,3255000	3,66	1,19



Composições Analíticas com Preço Unitário
Orçamento enviado por Emivaldo Brito <brito.amazonia@gmail.com> - OBRAS E SERVIÇOS DE CONTENÇÃO DE EROSÃO PARA INTERLIGAÇÃO DE VIAS DE ACESSO COM PAVIMENTAÇÃO.

Bancos
SINAPI - 05/2024 - Amazonas

B.D.I.
26,75% - Obras Construção de Rodovias e Ferrovias
15,00 - Transporte e Fornecimento de Materias

Encargos Sociais
Não Desonerado:
Horista: 114,44%
Mensalista: 70,71%

Denis Rodalhy
Eng. Civil
CREIA/10723-DIAM

Composições Analíticas com Preço Unitário

Composição Auxiliar	89356	SINAPI	TUBO, PVC, SOLDÁVEL, DN 25MM, INSTALADO EM RAMAL OU SUB-RAMAL DE ÁGUA - FORNECIMENTO E INSTALAÇÃO. AF_06/2022	INHI - INSTALAÇÕES HIDROS SANITÁRIAS	M	0,2957300	24,97	7,38
Composição Auxiliar	89357	SINAPI	TUBO, PVC, SOLDÁVEL, DN 32MM, INSTALADO EM RAMAL OU SUB-RAMAL DE ÁGUA - FORNECIMENTO E INSTALAÇÃO. AF_06/2022	INHI - INSTALAÇÕES HIDROS SANITÁRIAS	M	0,1057300	34,90	3,68
Composição Auxiliar	89362	SINAPI	JOELHO 90 GRAUS, PVC, SOLDÁVEL, DN 25MM, INSTALADO EM RAMAL OU SUB-RAMAL DE ÁGUA - FORNECIMENTO E INSTALAÇÃO. AF_06/2022	INHI - INSTALAÇÕES HIDROS SANITÁRIAS	UN	0,3711700	9,71	3,60
Composição Auxiliar	89363	SINAPI	JOELHO 45 GRAUS, PVC, SOLDÁVEL, DN 25MM, INSTALADO EM RAMAL OU SUB-RAMAL DE ÁGUA - FORNECIMENTO E INSTALAÇÃO. AF_06/2022	INHI - INSTALAÇÕES HIDROS SANITÁRIAS	UN	0,0100300	10,66	0,10
Composição Auxiliar	89367	SINAPI	JOELHO 90 GRAUS, PVC, SOLDÁVEL, DN 32MM, INSTALADO EM RAMAL OU SUB-RAMAL DE ÁGUA - FORNECIMENTO E INSTALAÇÃO. AF_06/2022	INHI - INSTALAÇÕES HIDROS SANITÁRIAS	UN	0,0601900	13,64	0,82
Composição Auxiliar	89368	SINAPI	JOELHO 45 GRAUS, PVC, SOLDÁVEL, DN 32MM, INSTALADO EM RAMAL OU SUB-RAMAL DE ÁGUA - FORNECIMENTO E INSTALAÇÃO. AF_06/2022	INHI - INSTALAÇÕES HIDROS SANITÁRIAS	UN	0,0100300	15,75	0,15
Composição Auxiliar	89395	SINAPI	TE, PVC, SOLDÁVEL, DN 25MM, INSTALADO EM RAMAL OU SUB-RAMAL DE ÁGUA - FORNECIMENTO E INSTALAÇÃO. AF_06/2022	INHI - INSTALAÇÕES HIDROS SANITÁRIAS	UN	0,0902800	13,41	1,21
Composição Auxiliar	89400	SINAPI	TÊ DE REDUÇÃO, PVC, SOLDÁVEL, DN 32MM X 25MM, INSTALADO EM RAMAL OU SUB-RAMAL DE ÁGUA - FORNECIMENTO E INSTALAÇÃO. AF_06/2022	INHI - INSTALAÇÕES HIDROS SANITÁRIAS	UN	0,0702200	21,39	1,50
Composição Auxiliar	89453	SINAPI	ALVENARIA DE BLOCOS DE CONCRETO ESTRUTURAL 14X19X39 CM (ESPESSURA 14 CM), FBK = 4,5 MPA, UTILIZANDO PALHETA. AF_10/2022	PARE - PAREDES/PAINEIS	m²	0,3092200	95,60	29,56
Composição Auxiliar	89707	SINAPI	CAIXA SIFONADA, PVC, DN 100 X 100 X 50 MM, JUNTA ELÁSTICA, FORNECIDA E INSTALADA EM RAMAL DE DESCARGA OU EM RAMAL DE ESGOTO SANITÁRIO. AF_08/2022	INHI - INSTALAÇÕES HIDROS SANITÁRIAS	UN	0,0501500	48,99	2,45
Composição Auxiliar	89710	SINAPI	RALO SECO, PVC, DN 100 X 40 MM, JUNTA SOLDÁVEL, FORNECIDO E INSTALADO EM RAMAL DE DESCARGA OU EM RAMAL DE ESGOTO SANITÁRIO. AF_08/2022	INHI - INSTALAÇÕES HIDROS SANITÁRIAS	UN	0,0501500	18,67	0,93
Composição Auxiliar	89711	SINAPI	TUBO PVC, SERIE NORMAL, ESGOTO PREDIAL, DN 40 MM, FORNECIDO E INSTALADO EM RAMAL DE DESCARGA OU RAMAL DE ESGOTO SANITÁRIO. AF_08/2022	INHI - INSTALAÇÕES HIDROS SANITÁRIAS	M	0,1526800	21,68	3,31
Composição Auxiliar	89712	SINAPI	TUBO PVC, SERIE NORMAL, ESGOTO PREDIAL, DN 50 MM, FORNECIDO E INSTALADO EM RAMAL DE DESCARGA OU RAMAL DE ESGOTO SANITÁRIO. AF_08/2022	INHI - INSTALAÇÕES HIDROS SANITÁRIAS	M	0,0549700	27,31	1,50
Composição Auxiliar	89714	SINAPI	TUBO PVC, SERIE NORMAL, ESGOTO PREDIAL, DN 100 MM, FORNECIDO E INSTALADO EM RAMAL DE DESCARGA OU RAMAL DE ESGOTO SANITÁRIO. AF_08/2022	INHI - INSTALAÇÕES HIDROS SANITÁRIAS	M	0,1955100	38,05	7,43
Composição Auxiliar	89724	SINAPI	JOELHO 90 GRAUS, PVC, SERIE NORMAL, ESGOTO PREDIAL, DN 40 MM, JUNTA SOLDÁVEL, FORNECIDO E INSTALADO EM RAMAL DE DESCARGA OU RAMAL DE ESGOTO SANITÁRIO. AF_08/2022	INHI - INSTALAÇÕES HIDROS SANITÁRIAS	UN	0,1504700	10,18	1,53
Composição Auxiliar	89726	SINAPI	JOELHO 45 GRAUS, PVC, SERIE NORMAL, ESGOTO PREDIAL, DN 40 MM, JUNTA SOLDÁVEL, FORNECIDO E INSTALADO EM RAMAL DE DESCARGA OU RAMAL DE ESGOTO SANITÁRIO. AF_08/2022	INHI - INSTALAÇÕES HIDROS SANITÁRIAS	UN	0,1304100	10,40	1,35

Composições Analíticas com Preço Unitário

Composição Auxiliar	89731	SINAPI	JOELHO 90 GRAUS, PVC, SERIE NORMAL, ESGOTO PREDIAL, DN 50 MM, JUNTA ELÁSTICA, FORNECIDO E INSTALADO EM RAMAL DE DESCARGA OU RAMAL DE ESGOTO SANITÁRIO. AF_08/2022	INHI - INSTALAÇÕES HIDROS SANITÁRIAS	UN	0,0200600	16,88	0,33
Composição Auxiliar	89732	SINAPI	JOELHO 45 GRAUS, PVC, SERIE NORMAL, ESGOTO PREDIAL, DN 50 MM, JUNTA ELÁSTICA, FORNECIDO E INSTALADO EM RAMAL DE DESCARGA OU RAMAL DE ESGOTO SANITÁRIO. AF_08/2022	INHI - INSTALAÇÕES HIDROS SANITÁRIAS	UN	0,0100300	17,58	0,17
Composição Auxiliar	89739	SINAPI	JOELHO 45 GRAUS, PVC, SERIE NORMAL, ESGOTO PREDIAL, DN 75 MM, JUNTA ELÁSTICA, FORNECIDO E INSTALADO EM RAMAL DE DESCARGA OU RAMAL DE ESGOTO SANITÁRIO. AF_08/2022	INHI - INSTALAÇÕES HIDROS SANITÁRIAS	UN	0,0100300	26,25	0,26
Composição Auxiliar	89742	SINAPI	CURVA CURTA 90 GRAUS, PVC, SERIE NORMAL, ESGOTO PREDIAL, DN 75 MM, JUNTA ELÁSTICA, FORNECIDO E INSTALADO EM RAMAL DE DESCARGA OU RAMAL DE ESGOTO SANITÁRIO. AF_08/2022	INHI - INSTALAÇÕES HIDROS SANITÁRIAS	UN	0,0702200	41,82	2,93
Composição Auxiliar	89783	SINAPI	JUNÇÃO SIMPLES, PVC, SERIE NORMAL, ESGOTO PREDIAL, DN 40 MM, JUNTA SOLDÁVEL, FORNECIDO E INSTALADO EM RAMAL DE DESCARGA OU RAMAL DE ESGOTO SANITÁRIO. AF_08/2022	INHI - INSTALAÇÕES HIDROS SANITÁRIAS	UN	0,0100300	14,79	0,14
Composição Auxiliar	89786	SINAPI	TE, PVC, SERIE NORMAL, ESGOTO PREDIAL, DN 75 X 75 MM, JUNTA ELÁSTICA, FORNECIDO E INSTALADO EM RAMAL DE DESCARGA OU RAMAL DE ESGOTO SANITÁRIO. AF_08/2022	INHI - INSTALAÇÕES HIDROS SANITÁRIAS	UN	0,0200600	42,53	0,85
Composição Auxiliar	89799	SINAPI	TUBO PVC, SERIE NORMAL, ESGOTO PREDIAL, DN 75 MM, FORNECIDO E INSTALADO EM PRUMADA DE ESGOTO SANITÁRIO OU VENTILAÇÃO. AF_08/2022	INHI - INSTALAÇÕES HIDROS SANITÁRIAS	M	0,1683300	22,24	3,74
Composição Auxiliar	89995	SINAPI	GRAUTEAMENTO DE CINTA SUPERIOR OU DE VERGA EM ALVENARIA ESTRUTURAL. AF_09/2021	FUES - FUNDAÇÕES E ESTRUTURAS	m³	0,0025900	1.368,16	3,54
Composição Auxiliar	89998	SINAPI	ARMAÇÃO DE CINTA DE ALVENARIA ESTRUTURAL; DIÂMETRO DE 10,0 MM. AF_09/2021	FUES - FUNDAÇÕES E ESTRUTURAS	KG	0,0763100	12,69	0,96
Composição Auxiliar	90443	SINAPI	RASGO LINEAR MANUAL EM ALVENARIA, PARA RAMAIS/ DISTRIBUIÇÃO DE INSTALAÇÕES HIDRÁULICAS, DIÂMETROS MENORES OU IGUAIS A 40 MM. AF_09/2023	INHI - INSTALAÇÕES HIDROS SANITÁRIAS	M	0,3609400	8,00	2,88
Composição Auxiliar	90466	SINAPI	CHUMBAMENTO LINEAR EM ALVENARIA PARA RAMAIS/DISTRIBUIÇÃO DE INSTALAÇÕES HIDRÁULICAS COM DIÂMETROS MENORES OU IGUAIS A 40 MM. AF_09/2023	INHI - INSTALAÇÕES HIDROS SANITÁRIAS	M	0,3609400	16,44	5,93
Composição Auxiliar	90467	SINAPI	CHUMBAMENTO LINEAR EM ALVENARIA PARA RAMAIS/DISTRIBUIÇÃO DE INSTALAÇÕES HIDRÁULICAS COM DIÂMETROS MAIORES QUE 40 MM E MENORES OU IGUAIS A 75 MM. AF_09/2023	INHI - INSTALAÇÕES HIDROS SANITÁRIAS	M	0,0294900	24,76	0,73
Composição Auxiliar	90821	SINAPI	PORTA DE MADEIRA PARA PINTURA, SEMI-OCA (LEVE OU MÉDIA), 70X210CM, ESPESSURA DE 3,5CM, INCLUSO DOBRADIÇAS - FORNECIMENTO E INSTALAÇÃO. AF_12/2019	ESQV - ESQUADRIAS/FERRAGENS/VIDROS	UN	0,0601900	361,50	21,75
Composição Auxiliar	90822	SINAPI	PORTA DE MADEIRA PARA PINTURA, SEMI-OCA (LEVE OU MÉDIA), 80X210CM, ESPESSURA DE 3,5CM, INCLUSO DOBRADIÇAS - FORNECIMENTO E INSTALAÇÃO. AF_12/2019	ESQV - ESQUADRIAS/FERRAGENS/VIDROS	UN	0,0200600	387,13	7,76
Composição Auxiliar	91222	SINAPI	RASGO LINEAR MANUAL EM ALVENARIA, PARA RAMAIS/ DISTRIBUIÇÃO DE INSTALAÇÕES HIDRÁULICAS, DIÂMETROS MAIORES QUE 40 MM E MENORES OU IGUAIS A 75 MM. AF_09/2023	INHI - INSTALAÇÕES HIDROS SANITÁRIAS	M	0,0294900	8,90	0,26

Composições Analíticas com Preço Unitário

Composição Auxiliar	91304	SINAPI	FECHADURA DE EMBUTIR COM CILINDRO, EXTERNA, COMPLETA, ACABAMENTO PADRÃO POPULAR, INCLUSO EXECUÇÃO DE FURO - FORNECIMENTO E INSTALAÇÃO. AF_12/2019	ESQV - ESQUADRIAS/FERRAGENS/VIDROS	UN	0,0200600	117,30	2,35
Composição Auxiliar	91307	SINAPI	FECHADURA DE EMBUTIR PARA PORTAS INTERNAS, COMPLETA, ACABAMENTO PADRÃO POPULAR, COM EXECUÇÃO DE FURO - FORNECIMENTO E INSTALAÇÃO. AF_12/2019	ESQV - ESQUADRIAS/FERRAGENS/VIDROS	UN	0,0601900	99,82	6,00
Composição Auxiliar	91845	SINAPI	ELETRODUTO FLEXÍVEL CORRUGADO REFORÇADO, PVC, DN 25 MM (3/4"), PARA CIRCUITOS TERMINAIS, INSTALADO EM LAJE - FORNECIMENTO E INSTALAÇÃO. AF_03/2023	INEL - INSTALAÇÃO ELÉTRICA/ELETRIFICAÇÃO E ILUMINAÇÃO EXTERNA	M	0,5318800	10,17	5,40
Composição Auxiliar	91925	SINAPI	CABO DE COBRE FLEXÍVEL ISOLADO, 1,5 MM², ANTI-CHAMA 0,6/1,0 KV, PARA CIRCUITOS TERMINAIS - FORNECIMENTO E INSTALAÇÃO. AF_03/2023	INEL - INSTALAÇÃO ELÉTRICA/ELETRIFICAÇÃO E ILUMINAÇÃO EXTERNA	M	0,3564200	3,92	1,39
Composição Auxiliar	91927	SINAPI	CABO DE COBRE FLEXÍVEL ISOLADO, 2,5 MM², ANTI-CHAMA 0,6/1,0 KV, PARA CIRCUITOS TERMINAIS - FORNECIMENTO E INSTALAÇÃO. AF_03/2023	INEL - INSTALAÇÃO ELÉTRICA/ELETRIFICAÇÃO E ILUMINAÇÃO EXTERNA	M	4,0757700	5,23	21,31
Composição Auxiliar	91937	SINAPI	CAIXA OCTOGONAL 3" X 3", PVC, INSTALADA EM LAJE - FORNECIMENTO E INSTALAÇÃO. AF_03/2023	INEL - INSTALAÇÃO ELÉTRICA/ELETRIFICAÇÃO E ILUMINAÇÃO EXTERNA	UN	0,0802500	19,40	1,55
Composição Auxiliar	91939	SINAPI	CAIXA RETANGULAR 4" X 2" ALTA (2,00 M DO PISO), PVC, INSTALADA EM PAREDE - FORNECIMENTO E INSTALAÇÃO. AF_03/2023	INEL - INSTALAÇÃO ELÉTRICA/ELETRIFICAÇÃO E ILUMINAÇÃO EXTERNA	UN	0,0702200	39,60	2,78
Composição Auxiliar	91953	SINAPI	INTERRUPTOR SIMPLES (1 MÓDULO), 10A/250V, INCLUINDO SUPORTE E PLACA - FORNECIMENTO E INSTALAÇÃO. AF_03/2023	INEL - INSTALAÇÃO ELÉTRICA/ELETRIFICAÇÃO E ILUMINAÇÃO EXTERNA	UN	0,0100300	36,05	0,36
Composição Auxiliar	91955	SINAPI	INTERRUPTOR PARALELO (1 MÓDULO), 10A/250V, INCLUINDO SUPORTE E PLACA - FORNECIMENTO E INSTALAÇÃO. AF_03/2023	INEL - INSTALAÇÃO ELÉTRICA/ELETRIFICAÇÃO E ILUMINAÇÃO EXTERNA	UN	0,0401200	43,91	1,76
Composição Auxiliar	91996	SINAPI	TOMADA MÉDIA DE EMBUTIR (1 MÓDULO), 2P+T 10 A, INCLUINDO SUPORTE E PLACA - FORNECIMENTO E INSTALAÇÃO. AF_03/2023	INEL - INSTALAÇÃO ELÉTRICA/ELETRIFICAÇÃO E ILUMINAÇÃO EXTERNA	UN	0,0401200	42,66	1,71
Composição Auxiliar	91997	SINAPI	TOMADA MÉDIA DE EMBUTIR (1 MÓDULO), 2P+T 20 A, INCLUINDO SUPORTE E PLACA - FORNECIMENTO E INSTALAÇÃO. AF_03/2023	INEL - INSTALAÇÃO ELÉTRICA/ELETRIFICAÇÃO E ILUMINAÇÃO EXTERNA	UN	0,0200600	45,06	0,90
Composição Auxiliar	92000	SINAPI	TOMADA BAIXA DE EMBUTIR (1 MÓDULO), 2P+T 10 A, INCLUINDO SUPORTE E PLACA - FORNECIMENTO E INSTALAÇÃO. AF_03/2023	INEL - INSTALAÇÃO ELÉTRICA/ELETRIFICAÇÃO E ILUMINAÇÃO EXTERNA	UN	0,0200600	37,74	0,75
Composição Auxiliar	92543	SINAPI	TRAMA DE MADEIRA COMPOSTA POR TERÇAS PARA TELHADOS DE ATÉ 2 ÁGUAS PARA TELHA ONDULADA DE FIBROCIMENTO, METÁLICA, PLÁSTICA OU TERMOACÚSTICA, INCLUSO TRANSPORTE VERTICAL. AF_07/2019	COBE - COBERTURA	m²	1,3023300	19,28	25,10
Composição Auxiliar	92557	SINAPI	FABRICAÇÃO E INSTALAÇÃO DE TESOURA INTEIRA EM MADEIRA NÃO APARELHADA, VÃO DE 5 M, PARA TELHA ONDULADA DE FIBROCIMENTO, METÁLICA, PLÁSTICA OU TERMOACÚSTICA, INCLUSO IÇAMENTO. AF_07/2019	COBE - COBERTURA	UN	0,0421300	1.169,95	49,28
Composição Auxiliar	92558	SINAPI	FABRICAÇÃO E INSTALAÇÃO DE TESOURA INTEIRA EM MADEIRA NÃO APARELHADA, VÃO DE 6 M, PARA TELHA ONDULADA DE FIBROCIMENTO, METÁLICA, PLÁSTICA OU TERMOACÚSTICA, INCLUSO IÇAMENTO. AF_07/2019	COBE - COBERTURA	UN	0,0280800	1.311,14	36,81
Composição Auxiliar	93389	SINAPI	REVESTIMENTO CERÂMICO PARA PISO COM PLACAS TIPO ESMALTADA PADRÃO POPULAR DE DIMENSÕES 35X35 CM APLICADA EM AMBIENTES DE ÁREA MENOR QUE 5 M2. AF_02/2023_PE	PISO - PISOS	m²	1,0000000	73,96	73,96



Composições Analíticas com Preço Unitário
Orçamento enviado por Eivaldo Brito <brito.amazonia@gmail.com> - OBRAS E SERVIÇOS DE CONTENÇÃO DE EROSÃO PARA INTERLIGAÇÃO DE VIAS DE ACESSO COM PAVIMENTAÇÃO.

Bancos
SINAPI - 05/2024 - Amazonas

B.D.I.
26,75% - Obras Construção de Rodovias e Ferrovias
15,00 - Transporte e Fornecimento de Materiais

Encargos Sociais
Não Desonerado:
Horista: 114,44%
Mensalista: 70,71%

Deris Rodalhy
Eng. Civil
CREA: 04723-DIAM

Composições Analíticas com Preço Unitário

Composição Auxiliar	93654	SINAPI	DISJUNTOR MONOPOLAR TIPO DIN, CORRENTE NOMINAL DE 16A - FORNECIMENTO E INSTALAÇÃO. AF_10/2020	INEL - INSTALAÇÃO ELÉTRICA/ELETRIFICAÇÃO E	UN	0,0200600	14,51	0,29		
Composição Auxiliar	93664	SINAPI	DISJUNTOR BIPOLAR TIPO DIN, CORRENTE NOMINAL DE 32A - FORNECIMENTO E INSTALAÇÃO. AF_10/2020	INEL - INSTALAÇÃO ELÉTRICA/ELETRIFICAÇÃO E	UN	0,0702200	74,71	5,24		
Composição Auxiliar	94210	SINAPI	TELHAMENTO COM TELHA ONDULADA DE FIBROCIMENTO E = 6 MM, COM RECOBRIMENTO LATERAL DE 1 1/4 DE ONDA PARA TELHADO COM INCLINAÇÃO MÁXIMA DE 10°, COM ATÉ 2 ÁGUAS, INCLUSO IÇAMENTO. AF_07/2019	COBE - COBERTURA	m²	1,3023300	73,40	95,59		
Composição Auxiliar	94569	SINAPI	JANELA DE ALUMÍNIO TIPO MAXIM-AR, COM VIDROS, BATENTE E FERRAGENS. EXCLUSIVE ALIZAR, ACABAMENTO E CONTRAMARCO. FORNECIMENTO E INSTALAÇÃO. AF_12/2019	ESQV - ESQUADRIAS/FERRAGENS/VIDR OS	m²	0,0337000	674,92	22,74		
Composição Auxiliar	94570	SINAPI	JANELA DE ALUMÍNIO DE CORRER COM 2 FOLHAS PARA VIDROS, COM VIDROS, BATENTE, ACABAMENTO COM ACETATO OU BRILHANTE E FERRAGENS. EXCLUSIVE ALIZAR E CONTRAMARCO. FORNECIMENTO E INSTALAÇÃO. AF_12/2019	ESQV - ESQUADRIAS/FERRAGENS/VIDR OS	m²	0,0240700	348,30	8,38		
Composição Auxiliar	94792	SINAPI	REGISTRO DE GAVETA BRUTO, LATÃO, ROSCÁVEL, 1", COM ACABAMENTO E CANOPLA CROMADOS - FORNECIMENTO E INSTALAÇÃO. AF_08/2021	INHI - INSTALAÇÕES HIDROS SANITÁRIAS	UN	0,0501500	80,68	4,04		
Composição Auxiliar	94793	SINAPI	RÉGISTRO DE GAVETA BRUTO, LATÃO, ROSCÁVEL, 1 1/4", COM ACABAMENTO E CANOPLA CROMADOS - FORNECIMENTO E INSTALAÇÃO. AF_08/2021	INHI - INSTALAÇÕES HIDROS SANITÁRIAS	UN	0,0200600	109,73	2,20		
Composição Auxiliar	94992	SINAPI	EXECUÇÃO DE PASSEIO (CALÇADA) OU PISO DE CONCRETO COM CONCRETO MOLDADO IN LOCO, FEITO EM OBRA, ACABAMENTO CONVENCIONAL, ESPESSURA 6 CM, ARMADO. AF_08/2022	PISO - PISOS	m²	1,0000000	98,83	98,83		
Composição Auxiliar	95240	SINAPI	LASTRO DE CONCRETO MAGRO, APLICADO EM PISOS, LAJES SOBRE SOLO OU RADIER, ESPESSURA DE 3 CM. AF_01/2024	FUES - FUNDAÇÕES E ESTRUTURAS	m²	1,0000000	25,18	25,18		
Composição Auxiliar	95727	SINAPI	ELETRODUTO RÍGIDO SOLDÁVEL, PVC, DN 25 MM (3/4"), APARENTE - FORNECIMENTO E INSTALAÇÃO. AF_10/2022	INEL - INSTALAÇÃO ELÉTRICA/ELETRIFICAÇÃO E	M	0,7310000	24,29	17,75		
Composição Auxiliar	97585	SINAPI	LUMINÁRIA TIPO CALHA, DE SOBREPOR, COM 2 LÂMPADAS TUBULARES FLUORESCENTES DE 18 W, COM REATOR DE PARTIDA RÁPIDA - FORNECIMENTO E INSTALAÇÃO. AF_02/2020	INEL - INSTALAÇÃO ELÉTRICA/ELETRIFICAÇÃO E ILUMINAÇÃO EXTERNA	UN	0,1404400	110,63	15,53		
Composição Auxiliar	97599	SINAPI	LUMINÁRIA DE EMERGÊNCIA, COM 30 LÂMPADAS LED DE 2 W, SEM REATOR - FORNECIMENTO E INSTALAÇÃO. AF_02/2020	INEL - INSTALAÇÃO ELÉTRICA/ELETRIFICAÇÃO E ILUMINAÇÃO EXTERNA	UN	0,0200600	26,77	0,53		
Composição Auxiliar	98441	SINAPI	PAREDE DE MADEIRA COMPENSADA PARA CONSTRUÇÃO TEMPORÁRIA EM CHAPA SIMPLES, EXTERNA, SEM VÃO. AF_03/2024	CANT - CANTEIRO DE OBRAS	m²	0,3001000	90,21	27,07		
Composição Auxiliar	98443	SINAPI	PAREDE DE MADEIRA COMPENSADA PARA CONSTRUÇÃO TEMPORÁRIA EM CHAPA SIMPLES, INTERNA, SEM VÃO. AF_03/2024	CANT - CANTEIRO DE OBRAS	m²	0,5958800	69,68	41,52		
Composição Auxiliar	98445	SINAPI	PAREDE DE MADEIRA COMPENSADA PARA CONSTRUÇÃO TEMPORÁRIA EM CHAPA SIMPLES, EXTERNA, COM ÁREA LÍQUIDA MAIOR OU IGUAL A 6 M², COM VÃO. AF_03/2024	CANT - CANTEIRO DE OBRAS	m²	0,8344300	104,22	86,96		
Composição Auxiliar	98448	SINAPI	PAREDE DE MADEIRA COMPENSADA PARA CONSTRUÇÃO TEMPORÁRIA EM CHAPA SIMPLES, INTERNA, COM ÁREA LÍQUIDA MENOR QUE 6 M², COM VÃO. AF_03/2024	CANT - CANTEIRO DE OBRAS	m²	0,0781400	100,02	7,81		
MO sem LS =>						106,472673	LS =>	121,85	MO com LS =>	228,32



Composições Analíticas com Preço Unitário
Orçamento enviado por Eivaldo Brito <brito.amazonia@gmail.com> - OBRAS E SERVIÇOS DE CONTENÇÃO DE EROSÃO PARA INTERLIGAÇÃO DE VIAS DE ACESSO COM PAVIMENTAÇÃO.

Bancos
SINAPI - 05/2024 - Amazonas

B.D.I.
26,75% - Obras Construção de Rodovias e Ferrovias
15,00 - Transporte e Fornecimento de Materiais

Encargos Sociais
Não Desonerado:
Horista: 114,44%
Mensalista: 70,71%

Denis Botelho
Eng. Civil
CREA: 06723-DIAM

Composições Analíticas com Preço Unitário

Valor do BDI => 270,59

Valor com BDI => 1282,17

3.6	Código	Banco	Descrição	Tipo	Und	Quant.	Valor Unit	Total
Composição	104900	SINAPI	COMPOSIÇÃO PARAMÉTRICA DE EXECUÇÃO DE RESERVATÓRIO ELEVADO DE ÁGUA (2000 LITROS) EM CANTEIRO DE OBRAS, APOIADO EM ESTRUTURA DE MADEIRA. AF_01/2024	CANT - CANTEIRO DE OBRAS	UN	1,0000000	10.517,91	10.517,91
Composição Auxiliar	102592	SINAPI	FURO EM CAIXA D'ÁGUA COM ESPESSURA DE 6 ATÉ 8 MM E DIÂMETRO DE 25 MM. AF_06/2021	INHI - INSTALAÇÕES HIDROS SANITÁRIAS	UN	2,0000000	5,98	11,96
Composição Auxiliar	102593	SINAPI	FURO EM CAIXA D'ÁGUA COM ESPESSURA DE 2 ATÉ 5 MM E DIÂMETRO DE 32 MM. AF_06/2021	INHI - INSTALAÇÕES HIDROS SANITÁRIAS	UN	1,0000000	4,94	4,94
Composição Auxiliar	102595	SINAPI	FURO EM CAIXA D'ÁGUA COM ESPESSURA DE 2 ATÉ 5 MM E DIÂMETRO DE 40 MM. AF_06/2021	INHI - INSTALAÇÕES HIDROS SANITÁRIAS	UN	1,0000000	5,59	5,59
Composição Auxiliar	102609	SINAPI	CAIXA D'ÁGUA EM POLIETILENO, 2000 LITROS - FORNECIMENTO E INSTALAÇÃO. AF_06/2021	INHI - INSTALAÇÕES HIDROS SANITÁRIAS	UN	1,0000000	1.315,03	1.315,03
Composição Auxiliar	94489	SINAPI	REGISTRO DE ESFERA, PVC, SOLDÁVEL, COM VOLANTE, DN 25 MM - FORNECIMENTO E INSTALAÇÃO. AF_08/2021	INHI - INSTALAÇÕES HIDROS SANITÁRIAS	UN	2,0000000	42,47	84,94
Composição Auxiliar	94491	SINAPI	REGISTRO DE ESFERA, PVC, SOLDÁVEL, COM VOLANTE, DN 40 MM - FORNECIMENTO E INSTALAÇÃO. AF_08/2021	INHI - INSTALAÇÕES HIDROS SANITÁRIAS	UN	1,0000000	86,97	86,97
Composição Auxiliar	94648	SINAPI	TUBO, PVC, SOLDÁVEL, DN 25 MM, INSTALADO EM RESERVAÇÃO DE ÁGUA DE EDIFICAÇÃO QUE POSSUA RESERVATÓRIO DE FIBRA/FIBROCIMENTO FORNECIMENTO E INSTALAÇÃO. AF_06/2016	INHI - INSTALAÇÕES HIDROS SANITÁRIAS	M	1,1000000	7,71	8,48
Composição Auxiliar	94649	SINAPI	TUBO, PVC, SOLDÁVEL, DN 32 MM, INSTALADO EM RESERVAÇÃO DE ÁGUA DE EDIFICAÇÃO QUE POSSUA RESERVATÓRIO DE FIBRA/FIBROCIMENTO FORNECIMENTO E INSTALAÇÃO. AF_06/2016	INHI - INSTALAÇÕES HIDROS SANITÁRIAS	M	1,7500000	14,60	25,55
Composição Auxiliar	94650	SINAPI	TUBO, PVC, SOLDÁVEL, DN 40 MM, INSTALADO EM RESERVAÇÃO DE ÁGUA DE EDIFICAÇÃO QUE POSSUA RESERVATÓRIO DE FIBRA/FIBROCIMENTO FORNECIMENTO E INSTALAÇÃO. AF_06/2016	INHI - INSTALAÇÕES HIDROS SANITÁRIAS	M	0,2000000	22,20	4,44
Composição Auxiliar	94672	SINAPI	JOELHO 90 GRAUS COM BUCHA DE LATÃO, PVC, SOLDÁVEL, DN 25 MM, X 3/4" INSTALADO EM RESERVAÇÃO DE ÁGUA DE EDIFICAÇÃO QUE POSSUA RESERVATÓRIO DE FIBRA/FIBROCIMENTO FORNECIMENTO E INSTALAÇÃO. AF_06/2016	INHI - INSTALAÇÕES HIDROS SANITÁRIAS	UN	1,0000000	6,43	6,43
Composição Auxiliar	94674	SINAPI	JOELHO 90 GRAUS, PVC, SOLDÁVEL, DN 32 MM INSTALADO EM RESERVAÇÃO DE ÁGUA DE EDIFICAÇÃO QUE POSSUA RESERVATÓRIO DE FIBRA/FIBROCIMENTO FORNECIMENTO E INSTALAÇÃO. AF_06/2016	INHI - INSTALAÇÕES HIDROS SANITÁRIAS	UN	2,0000000	8,14	16,28
Composição Auxiliar	94690	SINAPI	TÊ, PVC, SOLDÁVEL, DN 32 MM INSTALADO EM RESERVAÇÃO DE ÁGUA DE EDIFICAÇÃO QUE POSSUA RESERVATÓRIO DE FIBRA/FIBROCIMENTO FORNECIMENTO E INSTALAÇÃO. AF_06/2016	INHI - INSTALAÇÕES HIDROS SANITÁRIAS	UN	1,0000000	11,76	11,76
Composição Auxiliar	94692	SINAPI	TÊ, PVC, SOLDÁVEL, DN 40 MM INSTALADO EM RESERVAÇÃO DE ÁGUA DE EDIFICAÇÃO QUE POSSUA RESERVATÓRIO DE FIBRA/FIBROCIMENTO FORNECIMENTO E INSTALAÇÃO. AF_06/2016	INHI - INSTALAÇÕES HIDROS SANITÁRIAS	UN	1,0000000	20,68	20,68



Composições Analíticas com Preço Unitário
Orçamento enviado por Emivaldo Brito <brito.amazonia@gmail.com> - OBRAS E SERVIÇOS DE CONTENÇÃO DE EROSÃO PARA INTERLIGAÇÃO DE VIAS DE ACESSO COM PAVIMENTAÇÃO.

Bancos
SINAPI - 05/2024 - Amazonas

B.D.I.
26,75% - Obras Construção de Rodovias e Ferrovias
15,00 - Transporte e Fornecimento de Materiais

Encargos Sociais
Não Desonerado:
Horista: 114,44%
Mensalista: 70,71%

Denis Rodalhy
Eng. Civil
CREA: 10723-DIAM

Composições Analíticas com Preço Unitário

Composição Auxiliar	94703	SINAPI	ADAPTADOR COM FLANGE E ANEL DE VEDAÇÃO, PVC, SOLDÁVEL, DN 25 MM X 3/4 , INSTALADO EM RESERVAÇÃO DE ÁGUA DE EDIFICAÇÃO QUE POSSUA RESERVATÓRIO DE FIBRA/FIBROCIMENTO FORNECIMENTO E INSTALAÇÃO. AF_06/2016	INHI - INSTALAÇÕES HIDROS SANITÁRIAS	UN	2,0000000		22,40	44,80		
Composição Auxiliar	94704	SINAPI	ADAPTADOR COM FLANGE E ANEL DE VEDAÇÃO, PVC, SOLDÁVEL, DN 32 MM X 1 , INSTALADO EM RESERVAÇÃO DE ÁGUA DE EDIFICAÇÃO QUE POSSUA RESERVATÓRIO DE FIBRA/FIBROCIMENTO FORNECIMENTO E INSTALAÇÃO. AF_06/2016	INHI - INSTALAÇÕES HIDROS SANITÁRIAS	UN	1,0000000		30,36	30,36		
Composição Auxiliar	94705	SINAPI	ADAPTADOR COM FLANGE E ANEL DE VEDAÇÃO, PVC, SOLDÁVEL, DN 40 MM X 1 1/4 , INSTALADO EM RESERVAÇÃO DE ÁGUA DE EDIFICAÇÃO QUE POSSUA RESERVATÓRIO DE FIBRA/FIBROCIMENTO FORNECIMENTO E INSTALAÇÃO. AF_06/2016	INHI - INSTALAÇÕES HIDROS SANITÁRIAS	UN	1,0000000		42,05	42,05		
Composição Auxiliar	94797	SINAPI	TORNEIRA DE BOIA PARA CAIXA D'ÁGUA, ROSCÁVEL, 1" - FORNECIMENTO E INSTALAÇÃO. AF_08/2021	INHI - INSTALAÇÕES HIDROS SANITÁRIAS	UN	1,0000000		85,63	85,63		
Composição Auxiliar	98462	SINAPI	ESTRUTURA DE MADEIRA PROVISÓRIA PARA SUPORTE DE CAIXA DÁGUA ELEVADA DE 3000 LITROS. AF_03/2024_PS	CANT - CANTEIRO DE OBRAS	UN	1,0000000		8.712,02	8.712,02		
						MO sem LS =>	914,2510726	LS =>	1046,27	MO com LS =>	1960,52
						Valor do BDI =>	2813,54			Valor com BDI =>	13331,45

3.6	Código	Banco	Descrição	Tipo	Und	Quant.	Valor Unit	Total
Composição	104901	SINAPI	COMPOSIÇÃO PARAMÉTRICA DE EXECUÇÃO DE CENTRAL DE ARMADURA EM CANTEIRO DE OBRAS, NÃO INCLUSO MOBILIÁRIO E EQUIPAMENTOS. AF_01/2024_PE	CANT - CANTEIRO DE OBRAS	m²	1,0000000	768,03	768,03
Composição Auxiliar	101879	SINAPI	QUADRO DE DISTRIBUIÇÃO DE ENERGIA EM CHAPA DE AÇO GALVANIZADO, DE EMBUTIR, COM BARRAMENTO TRIFÁSICO, PARA 24 DISJUNTORES DIN 100A - FORNECIMENTO E INSTALAÇÃO. AF_10/2020	INEL - INSTALAÇÃO ELÉTRICA/ELETRIFICAÇÃO E ILUMINAÇÃO EXTERNA	UN	0,0130000	538,53	7,00
Composição Auxiliar	101908	SINAPI	EXTINTOR DE INCÊNDIO PORTÁTIL COM CARGA DE PQS DE 4 KG, CLASSE BC - FORNECIMENTO E INSTALAÇÃO. AF_10/2020_PE	INES - INSTALAÇÕES ESPECIAIS	UN	0,1041000	218,59	22,75
Composição Auxiliar	102218	SINAPI	PINTURA TINTA DE ACABAMENTO (PIGMENTADA) ESMALTE SINTÉTICO FOSCO EM MADEIRA, 2 DEMÃOS. AF_01/2021	PINT - PINTURAS	m²	2,0833000	15,76	32,83
Composição Auxiliar	91845	SINAPI	ELETRODUTO FLEXÍVEL CORRUGADO REFORÇADO, PVC, DN 25 MM (3/4"), PARA CIRCUITOS TERMINAIS, INSTALADO EM LAJE - FORNECIMENTO E INSTALAÇÃO. AF_03/2023	INEL - INSTALAÇÃO ELÉTRICA/ELETRIFICAÇÃO E ILUMINAÇÃO EXTERNA	M	0,8630000	10,17	8,77
Composição Auxiliar	91925	SINAPI	CABO DE COBRE FLEXÍVEL ISOLADO, 1,5 MM², ANTI-CHAMA 0,6/1,0 KV, PARA CIRCUITOS TERMINAIS - FORNECIMENTO E INSTALAÇÃO. AF_03/2023	INEL - INSTALAÇÃO ELÉTRICA/ELETRIFICAÇÃO E ILUMINAÇÃO EXTERNA	M	0,4671000	3,92	1,83
Composição Auxiliar	91927	SINAPI	CABO DE COBRE FLEXÍVEL ISOLADO, 2,5 MM², ANTI-CHAMA 0,6/1,0 KV, PARA CIRCUITOS TERMINAIS - FORNECIMENTO E INSTALAÇÃO. AF_03/2023	INEL - INSTALAÇÃO ELÉTRICA/ELETRIFICAÇÃO E ILUMINAÇÃO EXTERNA	M	5,7911000	5,23	30,28
Composição Auxiliar	91937	SINAPI	CAIXA OCTOGONAL 3" X 3", PVC, INSTALADA EM LAJE - FORNECIMENTO E INSTALAÇÃO. AF_03/2023	INEL - INSTALAÇÃO ELÉTRICA/ELETRIFICAÇÃO E ILUMINAÇÃO EXTERNA	UN	0,1041000	19,40	2,01
Composição Auxiliar	91953	SINAPI	INTERRUPTOR SIMPLES (1 MÓDULO), 10A/250V, INCLUINDO SUPORTE E PLACA - FORNECIMENTO E INSTALAÇÃO. AF_03/2023	INEL - INSTALAÇÃO ELÉTRICA/ELETRIFICAÇÃO E ILUMINAÇÃO EXTERNA	UN	0,0520000	36,05	1,87



Composições Analíticas com Preço Unitário
Orçamento enviado por Emivaldo Brito <brito.amazonia@gmail.com> - OBRAS E SERVIÇOS DE CONTENÇÃO DE EROSÃO PARA INTERLIGAÇÃO DE VIAS DE ACESSO COM PAVIMENTAÇÃO.

Bancos
SINAPI - 05/2024 - Amazonas

B.D.I.
26,75% - Obras Construção de Rodovias e Ferrovias
15,00 - Transporte e Fornecimento de Materiais

Encargos Sociais
Não Desonerado:
Horista: 114,44%
Mensalista: 70,71%

Denis Rodalhy
Eng. Civil
CREA: 06723-DIAM

Composições Analíticas com Preço Unitário

Composição Auxiliar	91997	SINAPI	TOMADA MÉDIA DE EMBUTIR (1 MÓDULO), 2P+T 20 A, INCLUINDO SUPORTE E PLACA - FORNECIMENTO E INSTALAÇÃO. AF_03/2023	INEL - INSTALAÇÃO ELÉTRICA/ELETRIFICAÇÃO E ILUMINAÇÃO EXTERNA	UN	0,1041000		45,06	4,69	
Composição Auxiliar	92004	SINAPI	TOMADA MÉDIA DE EMBUTIR (2 MÓDULOS), 2P+T 10 A, INCLUINDO SUPORTE E PLACA - FORNECIMENTO E INSTALAÇÃO. AF_03/2023	INEL - INSTALAÇÃO ELÉTRICA/ELETRIFICAÇÃO E ILUMINAÇÃO EXTERNA	UN	0,1041000		68,01	7,07	
Composição Auxiliar	92543	SINAPI	TRAMA DE MADEIRA COMPOSTA POR TERÇAS PARA TELHADOS DE ATÉ 2 ÁGUAS PARA TELHA ONDULADA DE FIBROCIMENTO, METÁLICA, PLÁSTICA OU TERMOACÚSTICA, INCLUSO TRANSPORTE VERTICAL. AF_07/2019	COBE - COBERTURA	m²	1,0750000		19,28	20,72	
Composição Auxiliar	92555	SINAPI	FABRICAÇÃO E INSTALAÇÃO DE TESOURA INTEIRA EM MADEIRA NÃO APARELHADA, VÃO DE 3 M, PARA TELHA ONDULADA DE FIBROCIMENTO, METÁLICA, PLÁSTICA OU TERMOACÚSTICA, INCLUSO IÇAMENTO. AF_07/2019	COBE - COBERTURA	UN	0,2083000		909,12	189,36	
Composição Auxiliar	93654	SINAPI	DISJUNTOR MONOPOLAR TIPO DIN, CORRENTE NOMINAL DE 16A - FORNECIMENTO E INSTALAÇÃO. AF_10/2020	INEL - INSTALAÇÃO ELÉTRICA/ELETRIFICAÇÃO E	UN	0,0868000		14,51	1,25	
Composição Auxiliar	93661	SINAPI	DISJUNTOR BIPOLAR TIPO DIN, CORRENTE NOMINAL DE 16A - FORNECIMENTO E INSTALAÇÃO. AF_10/2020	INEL - INSTALAÇÃO ELÉTRICA/ELETRIFICAÇÃO E	UN	0,0260000		67,94	1,76	
Composição Auxiliar	93668	SINAPI	DISJUNTOR TRIPOLAR TIPO DIN, CORRENTE NOMINAL DE 16A - FORNECIMENTO E INSTALAÇÃO. AF_10/2020	INEL - INSTALAÇÃO ELÉTRICA/ELETRIFICAÇÃO E	UN	0,0520000		85,49	4,44	
Composição Auxiliar	93672	SINAPI	DISJUNTOR TRIPOLAR TIPO DIN, CORRENTE NOMINAL DE 40A - FORNECIMENTO E INSTALAÇÃO. AF_10/2020	INEL - INSTALAÇÃO ELÉTRICA/ELETRIFICAÇÃO E	UN	0,0130000		104,70	1,36	
Composição Auxiliar	94210	SINAPI	TELHAMENTO COM TELHA ONDULADA DE FIBROCIMENTO E = 6 MM, COM RECOBRIMENTO LATERAL DE 1 1/4 DE ONDA PARA TELHADO COM INCLINAÇÃO MÁXIMA DE 10°, COM ATÉ 2 ÁGUAS, INCLUSO IÇAMENTO. AF_07/2019	COBE - COBERTURA	m²	1,0750000		73,40	78,90	
Composição Auxiliar	94992	SINAPI	EXECUÇÃO DE PASSEIO (CALÇADA) OU PISO DE CONCRETO COM CONCRETO MOLDADO IN LOCO, FEITO EM OBRA, ACABAMENTO CONVENCIONAL, ESPESSURA 6 CM, ARMADO. AF_08/2022	PISO - PISOS	m²	1,0000000		98,83	98,83	
Composição Auxiliar	95240	SINAPI	LASTRO DE CONCRETO MAGRO, APLICADO EM PISOS, LAJES SOBRE SOLO OU RADIER, ESPESSURA DE 3 CM. AF_01/2024	FUES - FUNDAÇÕES E ESTRUTURAS	m²	1,0000000		25,18	25,18	
Composição Auxiliar	95727	SINAPI	ELETRODUTO RÍGIDO SOLDÁVEL, PVC, DN 25 MM (3/4"), APARENTE - FORNECIMENTO E INSTALAÇÃO. AF_10/2022	INEL - INSTALAÇÃO ELÉTRICA/ELETRIFICAÇÃO E	M	0,7067000		24,29	17,16	
Composição Auxiliar	97585	SINAPI	LUMINÁRIA TIPO CALHA, DE SOBREPOR, COM 2 LÂMPADAS TUBULARES FLUORESCENTES DE 18 W, COM REATOR DE PARTIDA RÁPIDA - FORNECIMENTO E INSTALAÇÃO. AF_02/2020	INEL - INSTALAÇÃO ELÉTRICA/ELETRIFICAÇÃO E ILUMINAÇÃO EXTERNA	UN	0,1562000		110,63	17,28	
Composição Auxiliar	98445	SINAPI	PAREDE DE MADEIRA COMPENSADA PARA CONSTRUÇÃO TEMPORÁRIA EM CHAPA SIMPLES, EXTERNA, COM ÁREA LÍQUIDA MAIOR OU IGUAL A 6 M², COM VÃO. AF_03/2024	CANT - CANTEIRO DE OBRAS	m²	1,0416000		104,22	108,55	
Insumo	00035275	SINAPI	PILAR QUADRADO NAO APARELHADO *15 X 15* CM, EM MACARANDUBA/MASSARANDUBA, ANGELIM OU EQUIVALENTE DA REGIAO - BRUTA	Material	M	1,0416000		80,78	84,14	
MO sem LS =>						77,72337251	LS =>	88,95	MO com LS =>	166,67
Valor do BDI =>						205,44	Valor com BDI =>			973,47
3.7	Código	Banco	Descrição	Tipo	Und	Quant.	Valor Unit			Total

Composições Analíticas com Preço Unitário

Composição	104902	SINAPI	COMPOSIÇÃO PARAMÉTRICA DE EXECUÇÃO DE CENTRAL DE FÓRMAS, PRODUÇÃO DE ARGAMASSA OU CONCRETO EM CANTEIRO DE OBRAS, NÃO INCLUSO MOBILIÁRIO E EQUIPAMENTOS. AF_01/2024_PE	CANT - CANTEIRO DE OBRAS	m²	1,0000000	738,77	738,77
Composição Auxiliar	101879	SINAPI	QUADRO DE DISTRIBUIÇÃO DE ENERGIA EM CHAPA DE AÇO GALVANIZADO, DE EMBUTIR, COM BARRAMENTO TRIFÁSICO, PARA 24 DISJUNTORES DIN 100A - FORNECIMENTO E INSTALAÇÃO. AF_10/2020	INEL - INSTALAÇÃO ELÉTRICA/ELETRIFICAÇÃO E ILUMINAÇÃO EXTERNA	UN	0,0084000	538,53	4,52
Composição Auxiliar	101908	SINAPI	EXTINTOR DE INCÊNDIO PORTÁTIL COM CARGA DE PQS DE 4 KG, CLASSE BC - FORNECIMENTO E INSTALAÇÃO. AF_10/2020_PE	INES - INSTALAÇÕES ESPECIAIS	UN	0,1344000	218,59	29,37
Composição Auxiliar	102218	SINAPI	PINTURA TINTA DE ACABAMENTO (PIGMENTADA) ESMALTE SINTÉTICO FOSCO EM MADEIRA, 2 DEMÃOS. AF_01/2021	PINT - PINTURAS	m²	2,9341000	15,76	46,24
Composição Auxiliar	91845	SINAPI	ELETRODUTO FLEXÍVEL CORRUGADO REFORÇADO, PVC, DN 25 MM (3/4"), PARA CIRCUITOS TERMINAIS, INSTALADO EM LAJE - FORNECIMENTO E INSTALAÇÃO. AF_03/2023	INEL - INSTALAÇÃO ELÉTRICA/ELETRIFICAÇÃO E ILUMINAÇÃO EXTERNA	M	0,0719000	10,17	0,73
Composição Auxiliar	91925	SINAPI	CABO DE COBRE FLEXÍVEL ISOLADO, 1,5 MM², ANTI-CHAMA 0,6/1,0 KV, PARA CIRCUITOS TERMINAIS - FORNECIMENTO E INSTALAÇÃO. AF_03/2023	INEL - INSTALAÇÃO ELÉTRICA/ELETRIFICAÇÃO E ILUMINAÇÃO EXTERNA	M	0,1754000	3,92	0,68
Composição Auxiliar	91927	SINAPI	CABO DE COBRE FLEXÍVEL ISOLADO, 2,5 MM², ANTI-CHAMA 0,6/1,0 KV, PARA CIRCUITOS TERMINAIS - FORNECIMENTO E INSTALAÇÃO. AF_03/2023	INEL - INSTALAÇÃO ELÉTRICA/ELETRIFICAÇÃO E ILUMINAÇÃO EXTERNA	M	1,0803000	5,23	5,64
Composição Auxiliar	91953	SINAPI	INTERRUPTOR SIMPLES (1 MÓDULO), 10A/250V, INCLUINDO SUPORTE E PLACA - FORNECIMENTO E INSTALAÇÃO. AF_03/2023	INEL - INSTALAÇÃO ELÉTRICA/ELETRIFICAÇÃO E ILUMINAÇÃO EXTERNA	UN	0,0336000	36,05	1,21
Composição Auxiliar	91997	SINAPI	TOMADA MÉDIA DE EMBUTIR (1 MÓDULO), 2P+T 20 A, INCLUINDO SUPORTE E PLACA - FORNECIMENTO E INSTALAÇÃO. AF_03/2023	INEL - INSTALAÇÃO ELÉTRICA/ELETRIFICAÇÃO E ILUMINAÇÃO EXTERNA	UN	0,0336000	45,06	1,51
Composição Auxiliar	92004	SINAPI	TOMADA MÉDIA DE EMBUTIR (2 MÓDULOS), 2P+T 10 A, INCLUINDO SUPORTE E PLACA - FORNECIMENTO E INSTALAÇÃO. AF_03/2023	INEL - INSTALAÇÃO ELÉTRICA/ELETRIFICAÇÃO E ILUMINAÇÃO EXTERNA	UN	0,0336000	68,01	2,28
Composição Auxiliar	92543	SINAPI	TRAMA DE MADEIRA COMPOSTA POR TERÇAS PARA TELHADOS DE ATÉ 2 ÁGUAS PARA TELHA ONDULADA DE FIBROCIMENTO, METÁLICA, PLÁSTICA OU TERMOACÚSTICA, INCLUSO TRANSPORTE VERTICAL. AF_07/2019	COBE - COBERTURA	m²	0,9690000	19,28	18,68
Composição Auxiliar	92555	SINAPI	FABRICAÇÃO E INSTALAÇÃO DE TESOURA INTEIRA EM MADEIRA NÃO APARELHADA, VÃO DE 3 M, PARA TELHA ONDULADA DE FIBROCIMENTO, METÁLICA, PLÁSTICA OU TERMOACÚSTICA, INCLUSO IÇAMENTO. AF_07/2019	COBE - COBERTURA	UN	0,1848000	909,12	168,00
Composição Auxiliar	92556	SINAPI	FABRICAÇÃO E INSTALAÇÃO DE TESOURA INTEIRA EM MADEIRA NÃO APARELHADA, VÃO DE 4 M, PARA TELHA ONDULADA DE FIBROCIMENTO, METÁLICA, PLÁSTICA OU TERMOACÚSTICA, INCLUSO IÇAMENTO. AF_07/2019	COBE - COBERTURA	UN	0,0504000	1.114,18	56,15
Composição Auxiliar	93654	SINAPI	DISJUNTOR MONOPOLAR TIPO DIN, CORRENTE NOMINAL DE 16A - FORNECIMENTO E INSTALAÇÃO. AF_10/2020	INEL - INSTALAÇÃO ELÉTRICA/ELETRIFICAÇÃO E	UN	0,0560000	14,51	0,81
Composição Auxiliar	93661	SINAPI	DISJUNTOR BIPOLAR TIPO DIN, CORRENTE NOMINAL DE 16A - FORNECIMENTO E INSTALAÇÃO. AF_10/2020	INEL - INSTALAÇÃO ELÉTRICA/ELETRIFICAÇÃO E	UN	0,0336000	67,94	2,28
Composição Auxiliar	93672	SINAPI	DISJUNTOR TRIPOLAR TIPO DIN, CORRENTE NOMINAL DE 40A - FORNECIMENTO E INSTALAÇÃO. AF_10/2020	INEL - INSTALAÇÃO ELÉTRICA/ELETRIFICAÇÃO E	UN	0,0084000	104,70	0,87



Composições Analíticas com Preço Unitário
Orçamento enviado por Eivaldo Brito <brito.amazonia@gmail.com> - OBRAS E SERVIÇOS DE CONTENÇÃO DE EROSÃO PARA INTERLIGAÇÃO DE VIAS DE ACESSO COM PAVIMENTAÇÃO.

Bancos
SINAPI - 05/2024 - Amazonas

B.D.I.
26,75% - Obras Construção de Rodovias e Ferrovias
15,00 - Transporte e Fornecimento de Materias

Encargos Sociais
Não Desonerado:
Horista: 114,44%
Mensalista: 70,71%

Denis Rodalhy
Eng. Civil
CREA: 04723-DIAM

Composições Analíticas com Preço Unitário

Composição Auxiliar	94210	SINAPI	TELHAMENTO COM TELHA ONDULADA DE FIBROCIMENTO E = 6 MM, COM RECOBRIMENTO LATERAL DE 1 1/4 DE ONDA PARA TELHADO COM INCLINAÇÃO MÁXIMA DE 10°, COM ATÉ 2 ÁGUAS, INCLUSO IÇAMENTO. AF_07/2019	COBE - COBERTURA	m²	0,9690000		73,40	71,12		
Composição Auxiliar	94992	SINAPI	EXECUÇÃO DE PASSEIO (CALÇADA) OU PISO DE CONCRETO COM CONCRETO MOLDADO IN LOCO, FEITO EM OBRA, ACABAMENTO CONVENCIONAL, ESPESSURA 6 CM, ARMADO. AF_08/2022	PISO - PISOS	m²	1,0000000		98,83	98,83		
Composição Auxiliar	95240	SINAPI	LASTRO DE CONCRETO MAGRO, APLICADO EM PISOS, LAJES SOBRE SOLO OU RADIER, ESPESSURA DE 3 CM. AF_01/2024	FUES - FUNDAÇÕES E ESTRUTURAS	m²	1,0000000		25,18	25,18		
Composição Auxiliar	95727	SINAPI	ELETRODUTO RÍGIDO SOLDÁVEL, PVC, DN 25 MM (3/4"), APARENTE - FORNECIMENTO E INSTALAÇÃO. AF_10/2022	INEL - INSTALAÇÃO ELÉTRICA/ELETRIFICAÇÃO E	M	0,2494000		24,29	6,05		
Composição Auxiliar	97585	SINAPI	LUMINÁRIA TIPO CALHA, DE SOBREPOR, COM 2 LÂMPADAS TUBULARES FLUORESCENTES DE 18 W, COM REATOR DE PARTIDA RÁPIDA - FORNECIMENTO E INSTALAÇÃO. AF_02/2020	INEL - INSTALAÇÃO ELÉTRICA/ELETRIFICAÇÃO E ILUMINAÇÃO EXTERNA	UN	0,0672000		110,63	7,43		
Composição Auxiliar	98441	SINAPI	PAREDE DE MADEIRA COMPENSADA PARA CONSTRUÇÃO TEMPORÁRIA EM CHAPA SIMPLES, EXTERNA, SEM VÃO. AF_03/2024	CANT - CANTEIRO DE OBRAS	m²	1,3554000		90,21	122,27		
Composição Auxiliar	98446	SINAPI	PAREDE DE MADEIRA COMPENSADA PARA CONSTRUÇÃO TEMPORÁRIA EM CHAPA SIMPLES, EXTERNA, COM ÁREA LÍQUIDA MENOR QUE 6 M², COM VÃO. AF_03/2024	CANT - CANTEIRO DE OBRAS	m²	0,1115000		131,20	14,62		
Insumo	00035275	SINAPI	PILAR QUADRADO NAO APARELHADO *15 X 15* CM, EM MACARANDUBA/MASSARANDUBA, ANGELIM OU EQUIVALENTE DA REGIAO - BRUTA	Material	M	0,6722000		80,78	54,30		
						MO sem LS =>	78,70733072	LS =>	90,07	MO com LS =>	168,78
						Valor do BDI =>	197,62			Valor com BDI =>	936,39

3.8	Código	Banco	Descrição	Tipo	Und	Quant.	Valor Unit	Total
Composição	CPU_PROV_0	Próprio	GALPAO ABERTO PARA OFICINA E DEPOSITO DE CANTEIRO DE OBRAS, EM MADEIRA DE LEI	CANT - CANTEIRO DE OBRAS	m²	1,0000000	391,68	391,68
Composição Auxiliar	88262	SINAPI	CARPINTEIRO DE FORMAS COM ENCARGOS COMPLEMENTARES	SEDI - SERVIÇOS DIVERSOS	H	3,2000000	27,87	89,18
Composição Auxiliar	88309	SINAPI	PEDREIRO COM ENCARGOS COMPLEMENTARES	SEDI - SERVIÇOS DIVERSOS	H	1,1000000	28,22	31,04
Composição Auxiliar	88316	SINAPI	SERVENTE COM ENCARGOS COMPLEMENTARES	SEDI - SERVIÇOS DIVERSOS	H	7,2000000	23,09	166,24
Insumo	00000367	SINAPI	AREIA GROSSA - POSTO JAZIDA/FORNECEDOR (RETIRADO NA JAZIDA, SEM TRANSPORTE)	Material	m³	0,0180000	100,29	1,80
Insumo	00001379	SINAPI	CIMENTO PORTLAND COMPOSTO CP II-32	Material	KG	6,8000000	1,18	8,02
Insumo	00001607	SINAPI	CONJUNTO ARRUELAS DE VEDACAO 5/16" PARA TELHA FIBROCIMENTO (UMA ARRUELA METALICA E UMA ARRUELA PVC - CONICAS)	Material	CJ	1,9000000	0,28	0,53
Insumo	00004491	SINAPI	PONTALETE *7,5 X 7,5* CM EM PINUS, MISTA OU EQUIVALENTE DA REGIAO - BRUTA	Material	M	4,0000000	3,81	15,24
Insumo	00005075	SINAPI	PREGO DE ACO POLIDO COM CABECA 18 X 30 (2 3/4 X 10)	Material	KG	0,0850000	20,09	1,70
Insumo	00007194	SINAPI	TELHA DE FIBROCIMENTO ONDULADA E = 6 MM, DE 2,44 X 1,10 M (SEM AMIANTO)	Material	m²	1,7700000	44,03	77,93



Composições Analíticas com Preço Unitário
Orçamento enviado por Emivaldo Brito <brito.amazonia@gmail.com> - OBRAS E SERVIÇOS DE CONTENÇÃO DE EROSÃO PARA INTERLIGAÇÃO DE VIAS DE ACESSO COM PAVIMENTAÇÃO.

Bancos
SINAPI - 05/2024 - Amazonas

B.D.I.
26,75% - Obras Construção de Rodovias e Ferrovias
15,00 - Transporte e Fornecimento de Materias

Encargos Sociais
Não Desonerado:
Horista: 114,44%
Mensalista: 70,71%

Denis Botelho
Eng. Civil
CREA: 06723-DIAM

Composições Analíticas com Preço Unitário

MO sem LS => 85,9867562 LS => 98,4 MO com LS => 184,39
Valor do BDI => 104,77 Valor com BDI => 496,45

3.9	Código	Banco	Descrição	Tipo	Und	Quant.	Valor Unit	Total
Composição	97643	SINAPI	REMOÇÃO DE PISO DE MADEIRA (ASSOALHO E BARROTE), DE FORMA MANUAL, SEM REAPROVEITAMENTO. AF_09/2023	SERP - SERVIÇOS PRELIMINARES	m²	1,0000000	26,91	26,91
Composição Auxiliar	88262	SINAPI	CARPINTEIRO DE FORMAS COM ENCARGOS COMPLEMENTARES	SEDI - SERVIÇOS DIVERSOS	H	0,2890000	27,87	8,05
Composição Auxiliar	88316	SINAPI	SERVENTE COM ENCARGOS COMPLEMENTARES	SEDI - SERVIÇOS DIVERSOS	H	0,8172000	23,09	18,86

MO sem LS => 7,978921843 LS => 9,13 MO com LS => 17,11
Valor do BDI => 7,19 Valor com BDI => 34,1

4.1.1	Código	Banco	Descrição	Tipo	Und	Quant.	Valor Unit	Total
Composição	91003.CCU-	Próprio	Mobilização e desmobilização terrestre de máquinas, equipamentos e veículos entre Manaus (ponto médio) até o porto de Manaus 16,80 km e porto de Tapauá até canteiro de Obras 2,71km. 01	TRAN - TRANSPORTES, CARGAS E DESCARGAS	UN	1,0000000	8.032,52	8.032,52

Custo Horário de Execução => 0,0000
Fator de Influencia da Chuva - FIC => 0,0000
Custo do FIC => 0,0000
Produção de Equipe => 1,0000
Custo Unitário de Execução => 0,0000

G	Banco	Código	Outros Tipos	Quantidade	Unidade	Preço Unitário	Custo Horário
Insumo	Próprio	91003.CCU-	Mobilização e desmobilização terrestre de máquinas, equipamentos e veículos entre Manaus (ponto médio) até o porto de manaus 16,80 km e porto de Tapauá até canteiro de Obras 2,71km.	1,0000000	UN	8.032,5200	8.032,5200

Custo unitário total dos outros insumos => 8.032,5200
MO sem LS => 0 LS => 0 MO com LS => 0
Valor do BDI => 1204,87 Valor com BDI => 9237,39

4.1.4	Código	Banco	Descrição	Tipo	Und	Quant.	Valor Unit	Total
Composição	CPV	Próprio	Transporte fluvial de máquinas, equipamentos, veículos e insumos - Manaus / Tapauá, balsa fretada com capacidade de 2.000 t e empurrador de 300HP	TRAN - TRANSPORTES, CARGAS E DESCARGAS	UN	1,0000000	931.478,30	931.478,30
Insumo	MAT42489	Próprio	Transporte fluvial de máquinas, equipamentos, veículos e insumos - Manaus / Tapauá, balsa fretada com capacidade de 2.000 t e empurrador de 300HP	Transporte	UN	1,0000000	931.478,30	931.478,30

MO sem LS => 0 LS => 0 MO com LS => 0
Valor do BDI => 139721,74 Valor com BDI => 1071200,04

5.2	Código	Banco	Descrição	Tipo	Und	Quant.	Valor Unit	Total
-----	--------	-------	-----------	------	-----	--------	------------	-------



Composições Analíticas com Preço Unitário
Orçamento enviado por Emivaldo Brito <brito.amazonia@gmail.com> - OBRAS E SERVIÇOS DE CONTENÇÃO DE EROSÃO PARA INTERLIGAÇÃO DE VIAS DE ACESSO COM PAVIMENTAÇÃO.

Bancos
SINAPI - 05/2024 - Amazonas

B.D.I.
26,75% - Obras Construção de Rodovias e Ferrovias
15,00 - Transporte e Fornecimento de Materias

Encargos Sociais
Não Desonerado:
Horista: 114,44%
Mensalista: 70,71%

Denis Rodalhy
Eng. Civil
CREA: 04723-DIAM

Composições Analíticas com Preço Unitário

Composição	95879	SINAPI	TRANSPORTE COM CAMINHÃO BASCULANTE DE 14 M³, EM VIA URBANA PAVIMENTADA, DMT ATÉ 30 KM (UNIDADE: TXKM). AF_07/2020	TRAN - TRANSPORTES, CARGAS E DESCARGAS	TXKM	1,0000000	1,54	1,54
Composição Auxiliar	89876	SINAPI	CAMINHÃO BASCULANTE 14 M3, COM CAVALO MECÂNICO DE CAPACIDADE MÁXIMA DE TRAÇÃO COMBINADO DE 36000 KG, POTÊNCIA 286 CV, INCLUSIVE SEMIREBOQUE COM CAÇAMBA METÁLICA - CHP DIURNO. AF_12/2014	CHOR - CUSTOS HORÁRIOS DE MÁQUINAS E EQUIPAMENTOS	CHP	0,0040000	345,60	1,38
Composição Auxiliar	89877	SINAPI	CAMINHÃO BASCULANTE 14 M3, COM CAVALO MECÂNICO DE CAPACIDADE MÁXIMA DE TRAÇÃO COMBINADO DE 36000 KG, POTÊNCIA 286 CV, INCLUSIVE SEMIREBOQUE COM CAÇAMBA METÁLICA - CHI DIURNO. AF_12/2014	CHOR - CUSTOS HORÁRIOS DE MÁQUINAS E EQUIPAMENTOS	CHI	0,0017000	94,42	0,16

MO sem LS => 0,074612945 LS => 0,09 MO com LS => 0,16

Valor do BDI => 0,23 Valor com BDI => 1,77

5.3	Código	Banco	Descrição	Tipo	Und	Quant.	Valor Unit	Total
Composição	100952	SINAPI	TRANSPORTE COM CAMINHÃO CARROCERIA COM GUINDAUTO (MUNCK), MOMENTO MÁXIMO DE CARGA 11,7 TM, EM VIA URBANA PAVIMENTADA, DMT ATÉ 30KM (UNIDADE: TXKM). AF_07/2020	TRAN - TRANSPORTES, CARGAS E DESCARGAS	TXKM	1,0000000	3,01	3,01
Composição Auxiliar	5928	SINAPI	GUINDAUTO HIDRÁULICO, CAPACIDADE MÁXIMA DE CARGA 6200 KG, MOMENTO MÁXIMO DE CARGA 11,7 TM, ALCANCE MÁXIMO HORIZONTAL 9,70 M, INCLUSIVE CAMINHÃO TOCO PBT 16.000 KG, POTÊNCIA DE 189 CV - CHP DIURNO. AF_06/2014	CHOR - CUSTOS HORÁRIOS DE MÁQUINAS E EQUIPAMENTOS	CHP	0,0093000	291,06	2,70
Composição Auxiliar	5930	SINAPI	GUINDAUTO HIDRÁULICO, CAPACIDADE MÁXIMA DE CARGA 6200 KG, MOMENTO MÁXIMO DE CARGA 11,7 TM, ALCANCE MÁXIMO HORIZONTAL 9,70 M, INCLUSIVE CAMINHÃO TOCO PBT 16.000 KG, POTÊNCIA DE 189 CV - CHI DIURNO. AF_06/2014	CHOR - CUSTOS HORÁRIOS DE MÁQUINAS E EQUIPAMENTOS	CHI	0,0040000	78,68	0,31

MO sem LS => 0,177205745 LS => 0,2 MO com LS => 0,38

Valor do BDI => 0,45 Valor com BDI => 3,46

6.1	Código	Banco	Descrição	Tipo	Und	Quant.	Valor Unit	Total
Composição	100569	SINAPI	EXECUÇÃO E COMPACTAÇÃO DE BASE E OU SUB-BASE PARA PAVIMENTAÇÃO DE SOLO (PREDOMINANTEMENTE ARENOSO) BRITA - 50/50 COM CIMENTO (TEOR DE 4%) - EXCLUSIVE SOLO, ESCAVAÇÃO, CARGA E TRANSPORTE. AF_11/2019	PAVI - PAVIMENTAÇÃO	m³	1,0000000	305,48	305,48
Composição Auxiliar	5684	SINAPI	ROLO COMPACTADOR VIBRATÓRIO DE UM CILINDRO AÇO LISO, POTÊNCIA 80 HP, PESO OPERACIONAL MÁXIMO 8,1 T, IMPACTO DINÂMICO 16,15 / 9,5 T, LARGURA DE TRABALHO 1,68 M - CHP DIURNO. AF_06/2014	CHOR - CUSTOS HORÁRIOS DE MÁQUINAS E EQUIPAMENTOS	CHP	0,0120000	169,72	2,03
Composição Auxiliar	5685	SINAPI	ROLO COMPACTADOR VIBRATÓRIO DE UM CILINDRO AÇO LISO, POTÊNCIA 80 HP, PESO OPERACIONAL MÁXIMO 8,1 T, IMPACTO DINÂMICO 16,15 / 9,5 T, LARGURA DE TRABALHO 1,68 M - CHI DIURNO. AF_06/2014	CHOR - CUSTOS HORÁRIOS DE MÁQUINAS E EQUIPAMENTOS	CHI	0,0280000	70,64	1,97



Composições Analíticas com Preço Unitário
Orçamento enviado por Emivaldo Brito <brito.amazonia@gmail.com> - OBRAS E SERVIÇOS DE CONTENÇÃO DE EROSÃO PARA INTERLIGAÇÃO DE VIAS DE ACESSO COM PAVIMENTAÇÃO.

Bancos
SINAPI - 05/2024 - Amazonas

B.D.I.
26,75% - Obras Construção de Rodovias e Ferrovias
15,00 - Transporte e Fornecimento de Materias

Encargos Sociais
Não Desonerado:
Horista: 114,44%
Mensalista: 70,71%

Deris Rodalhy
Eng. Civil
CREA: 04723-DIAM

Composições Analíticas com Preço Unitário

Composição Auxiliar	5901	SINAPI	CAMINHÃO PIPA 10.000 L TRUCADO, PESO BRUTO TOTAL 23.000 KG, CARGA ÚTIL MÁXIMA 15.935 KG, DISTÂNCIA ENTRE EIXOS 4,8 M, POTÊNCIA 230 CV, INCLUSIVE TANQUE DE AÇO PARA TRANSPORTE DE ÁGUA - CHP DIURNO. AF_06/2014	CHOR - CUSTOS HORÁRIOS DE MÁQUINAS E EQUIPAMENTOS	CHP	0,0040000	334,96	1,33
Composição Auxiliar	5903	SINAPI	CAMINHÃO PIPA 10.000 L TRUCADO, PESO BRUTO TOTAL 23.000 KG, CARGA ÚTIL MÁXIMA 15.935 KG, DISTÂNCIA ENTRE EIXOS 4,8 M, POTÊNCIA 230 CV, INCLUSIVE TANQUE DE AÇO PARA TRANSPORTE DE ÁGUA - CHI DIURNO. AF_06/2014	CHOR - CUSTOS HORÁRIOS DE MÁQUINAS E EQUIPAMENTOS	CHI	0,0360000	80,92	2,91
Composição Auxiliar	5921	SINAPI	GRADE DE DISCO REBOCÁVEL COM 20 DISCOS 24" X 6 MM COM PNEUS PARA TRANSPORTE - CHP DIURNO. AF_06/2014	CHOR - CUSTOS HORÁRIOS DE MÁQUINAS E EQUIPAMENTOS	CHP	0,0080000	4,94	0,03
Composição Auxiliar	5923	SINAPI	GRADE DE DISCO REBOCÁVEL COM 20 DISCOS 24" X 6 MM COM PNEUS PARA TRANSPORTE - CHI DIURNO. AF_06/2014	CHOR - CUSTOS HORÁRIOS DE MÁQUINAS E EQUIPAMENTOS	CHI	0,0320000	3,20	0,10
Composição Auxiliar	5932	SINAPI	MOTONIVELADORA POTÊNCIA BÁSICA LÍQUIDA (PRIMEIRA MARCHA) 125 HP, PESO BRUTO 13032 KG, LARGURA DA LÂMINA DE 3,7 M - CHP DIURNO. AF_06/2014	CHOR - CUSTOS HORÁRIOS DE MÁQUINAS E EQUIPAMENTOS	CHP	0,0080000	266,54	2,13
Composição Auxiliar	5934	SINAPI	MOTONIVELADORA POTÊNCIA BÁSICA LÍQUIDA (PRIMEIRA MARCHA) 125 HP, PESO BRUTO 13032 KG, LARGURA DA LÂMINA DE 3,7 M - CHI DIURNO. AF_06/2014	CHOR - CUSTOS HORÁRIOS DE MÁQUINAS E EQUIPAMENTOS	CHI	0,0320000	106,08	3,39
Composição Auxiliar	88316	SINAPI	SERVENTE COM ENCARGOS COMPLEMENTARES	SEDI - SERVIÇOS DIVERSOS	H	0,1600000	23,09	3,69
Composição Auxiliar	89035	SINAPI	TRATOR DE PNEUS, POTÊNCIA 85 CV, TRAÇÃO 4X4, PESO COM LASTRO DE 4.675 KG - CHP DIURNO. AF_06/2014	CHOR - CUSTOS HORÁRIOS DE MÁQUINAS E EQUIPAMENTOS	CHP	0,0080000	141,34	1,13
Composição Auxiliar	89036	SINAPI	TRATOR DE PNEUS, POTÊNCIA 85 CV, TRAÇÃO 4X4, PESO COM LASTRO DE 4.675 KG - CHI DIURNO. AF_06/2014	CHOR - CUSTOS HORÁRIOS DE MÁQUINAS E EQUIPAMENTOS	CHI	0,0320000	55,95	1,79
Composição Auxiliar	96463	SINAPI	ROLO COMPACTADOR DE PNEUS, ESTATICO, PRESSAO VARIAVEL, POTENCIA 110 HP, PESO SEM/COM LASTRO 10,8/27 T, LARGURA DE ROLAGEM 2,30 M - CHP DIURNO. AF_06/2017	CHOR - CUSTOS HORÁRIOS DE MÁQUINAS E EQUIPAMENTOS	CHP	0,0050000	228,42	1,14
Composição Auxiliar	96464	SINAPI	ROLO COMPACTADOR DE PNEUS, ESTATICO, PRESSAO VARIAVEL, POTENCIA 110 HP, PESO SEM/COM LASTRO 10,8/27 T, LARGURA DE ROLAGEM 2,30 M - CHI DIURNO. AF_06/2017	CHOR - CUSTOS HORÁRIOS DE MÁQUINAS E EQUIPAMENTOS	CHI	0,0350000	96,63	3,38
Insumo	00001379	SINAPI	CIMENTO PORTLAND COMPOSTO CP II-32	Material	KG	93,0230000	1,18	109,76
Insumo	00004721	SINAPI	PEDRA BRITADA N. 1 (9,5 a 19 MM) POSTO PEDREIRA/FORNECEDOR, SEM FRETE	Material	m³	0,6600000	258,64	170,70

MO sem LS => 3,721320649 LS => 4,26 MO com LS => 7,98

Valor do BDI => 81,71 Valor com BDI => 387,19

6.3	Código	Banco	Descrição	Tipo	Und	Quant.	Valor Unit	Total
Composição	97106	SINAPI	EXECUÇÃO DE PAVIMENTO DE CONCRETO SIMPLES (PCS), FCK = 40 MPA, ESPESURA DE 20,0 CM. AF_04/2022	PAVI - PAVIMENTAÇÃO	m²	1,0000000	251,12	251,12
Composição Auxiliar	88262	SINAPI	CARPINTEIRO DE FORMAS COM ENCARGOS COMPLEMENTARES	SEDI - SERVIÇOS DIVERSOS	H	0,0969300	27,87	2,70
Composição Auxiliar	88309	SINAPI	PEDREIRO COM ENCARGOS COMPLEMENTARES	SEDI - SERVIÇOS DIVERSOS	H	0,1378000	28,22	3,88



Composições Analíticas com Preço Unitário
Orçamento enviado por Eivaldo Brito <brito.amazonia@gmail.com> - OBRAS E SERVIÇOS DE CONTENÇÃO DE EROSÃO PARA INTERLIGAÇÃO DE VIAS DE ACESSO COM PAVIMENTAÇÃO.

Bancos
SINAPI - 05/2024 - Amazonas

B.D.I.
26,75% - Obras Construção de Rodovias e Ferrovias
15,00 - Transporte e Fornecimento de Materias

Encargos Sociais
Não Desonerado:
Horista: 114,44%
Mensalista: 70,71%

Deris Rodalhy
Eng. Civil
CREA: 04723-DIAM

Composições Analíticas com Preço Unitário

Composição Auxiliar	88316	SINAPI	SERVENTE COM ENCARGOS COMPLEMENTARES	SEDI - SERVIÇOS DIVERSOS	H	0,2917600	23,09	6,73
Composição Auxiliar	90586	SINAPI	VIBRADOR DE IMERSÃO, DIÂMETRO DE PONTEIRA 45MM, MOTOR ELÉTRICO TRIFÁSICO POTÊNCIA DE 2 CV - CHP DIURNO. AF_06/2015	CHOR - CUSTOS HORÁRIOS DE MÁQUINAS E EQUIPAMENTOS	CHP	0,0130200	1,34	0,01
Composição Auxiliar	90587	SINAPI	VIBRADOR DE IMERSÃO, DIÂMETRO DE PONTEIRA 45MM, MOTOR ELÉTRICO TRIFÁSICO POTÊNCIA DE 2 CV - CHI DIURNO. AF_06/2015	CHOR - CUSTOS HORÁRIOS DE MÁQUINAS E EQUIPAMENTOS	CHI	0,0263500	0,51	0,01
Composição Auxiliar	95270	SINAPI	RÉGUA VIBRATÓRIA DUPLA PARA CONCRETO, PESO DE 60KG, COMPRIMENTO 4 M, COM MOTOR A GASOLINA, POTÊNCIA 5,5 HP - CHP DIURNO. AF_09/2016	CHOR - CUSTOS HORÁRIOS DE MÁQUINAS E EQUIPAMENTOS	CHP	0,0130200	10,11	0,13
Composição Auxiliar	95271	SINAPI	RÉGUA VIBRATÓRIA DUPLA PARA CONCRETO, PESO DE 60KG, COMPRIMENTO 4 M, COM MOTOR A GASOLINA, POTÊNCIA 5,5 HP - CHI DIURNO. AF_09/2016	CHOR - CUSTOS HORÁRIOS DE MÁQUINAS E EQUIPAMENTOS	CHI	0,0263500	0,53	0,01
Composição Auxiliar	97089	SINAPI	ARMAÇÃO PARA EXECUÇÃO DE RADIER, PISO DE CONCRETO OU LAJE SOBRE SOLO, COM USO DE TELA Q-113. AF_09/2021	FUES - FUNDAÇÕES E ESTRUTURAS	KG	0,0180000	16,46	0,29
Composição Auxiliar	97113	SINAPI	APLICAÇÃO DE LONA PLÁSTICA PARA EXECUÇÃO DE PAVIMENTOS DE CONCRETO. AF_04/2022	PAVI - PAVIMENTAÇÃO	m²	1,0000000	1,92	1,92
Composição Auxiliar	97114	SINAPI	EXECUÇÃO DE JUNTAS DE CONTRAÇÃO PARA PAVIMENTOS DE CONCRETO. AF_04/2022	PAVI - PAVIMENTAÇÃO	M	0,1600000	0,40	0,06
Composição Auxiliar	97115	SINAPI	APLICAÇÃO DE GRAXA EM BARRAS DE TRANSFERÊNCIA PARA EXECUÇÃO DE PAVIMENTO DE CONCRETO. AF_04/2022	PAVI - PAVIMENTAÇÃO	KG	0,0475900	61,83	2,94
Composição Auxiliar	97117	SINAPI	BARRAS DE TRANSFERÊNCIA, AÇO CA-25 DE 20,0 MM, PARA EXECUÇÃO DE PAVIMENTO DE CONCRETO - FORNECIMENTO E INSTALAÇÃO. AF_04/2022	PAVI - PAVIMENTAÇÃO	KG	0,7438400	23,47	17,45
Composição Auxiliar	97120	SINAPI	BARRAS DE LIGAÇÃO, AÇO CA-50 DE 10 MM, PARA EXECUÇÃO DE PAVIMENTO DE CONCRETO - FORNECIMENTO E INSTALAÇÃO. AF_04/2022	PAVI - PAVIMENTAÇÃO	KG	0,4113300	12,18	5,00
Insumo	00002692	SINAPI	DESMOLDANTE PROTETOR PARA FORMAS DE MADEIRA, DE BASE OLEOSA EMULSIONADA EM AGUA	Material	L	0,0024000	6,98	0,01
Insumo	00004517	SINAPI	SARRAFO *2,5 X 7,5* CM EM PINUS, MISTA OU EQUIVALENTE DA REGIAO - BRUTA	Material	M	0,1554700	1,33	0,20
Insumo	00005069	SINAPI	PREGO DE ACO POLIDO COM CABECA 17 X 27 (2 1/2 X 11)	Material	KG	0,0053600	20,48	0,10
Insumo	00006193	SINAPI	TABUA NAO APARELHADA *2,5 X 20* CM, EM MACARANDUBA/MASSARANDUBA, ANGELIM OU EQUIVALENTE DA REGIAO - BRUTA	Material	M	0,1943300	14,13	2,74
Insumo	00034496	SINAPI	CONCRETO USINADO BOMBEAVEL, CLASSE DE RESISTENCIA C40, COM BRITA 0 E 1, SLUMP = 100 +/- 20 MM, EXCLUI SERVICO DE BOMBEAMENTO (NBR 8953)	Material	m³	0,2119300	954,16	202,21
Insumo	00042409	SINAPI	AGENTE DE CURA, PROTETOR DA EVAPORACAO DA AGUA DE HIDRATACAO DO CONCRETO	Material	KG	0,4000000	11,84	4,73

MO sem LS => 5,987688864 LS => 6,85 MO com LS => 12,84

Valor do BDI => 67,17 Valor com BDI => 318,29

6.4	Código	Banco	Descrição	Tipo	Und	Quant.	Valor Unit	Total
Composição	CPU010	Próprio	Execução de passeio (calçada) ou piso de concreto com concreto moldado in loco, feito em obra, acabamento convencional, espessura 10 cm, armado. Af_07/2016	PAVI - PAVIMENTAÇÃO	m²	1,0000000	137,88	137,88



Composições Analíticas com Preço Unitário
Orçamento enviado por Emivaldo Brito <brito.amazonia@gmail.com> - OBRAS E
SERVIÇOS DE CONTENÇÃO DE EROSÃO PARA INTERLIGAÇÃO DE VIAS DE ACESSO
COM PAVIMENTAÇÃO.

Bancos
SINAPI - 05/2024 - Amazonas

B.D.I.
26,75% - Obras Construção
de Rodovias e Ferrovias
15,00 - Transporte e
Fornecimento de Materiais

Encargos Sociais
Não Desonerado:
Horista: 114,44%
Mensalista: 70,71%

Denis Rodalhy
Eng. Civil
CREA: 04723-DIAM

Composições Analíticas com Preço Unitário

B	Código	Banco	Mão de Obra	Quantidade	Salário Hora	Custo Horário
Insumo	P9808	SICRO3	Carpinteiro	0,2256000	26,1228	5,8933
Insumo	P9821	SICRO3	Pedreiro	0,3317000	26,0755	8,6492
Insumo	P9824	SICRO3	Servente	0,5573000	21,3990	11,9257

Custo Horário da Mão de Obra => 26,4682

Custo Horário de Execução => 26,4682

Fator de Influência da Chuva - FIC => 0,0000

Custo do FIC => 0,0000

Produção de Equipe => 1,0000

Custo Unitário de Execução => 26,4682

C	Banco	Código	Material	Quantidade	Unidade	Preço Unitário	Custo Horário
Insumo	Próprio	MAT41583	SINAPI 00007156 - JUL/23 - TELA DE AÇO SOLDADA NERVURADA, CA- 60, Q- 196, (3,11 KG/M2), DIAMETRO DO FIO = 5,0 MM, LARGURA = 2,45 M, ESPACAMENTO DA MALHA = 10 X 10 CM	1,1224000	m²	31,2200	35,0413
Insumo	SICRO3	M0290	Tábua - E = 2,5 cm e L = 10 cm	0,2500000	m	4,5857	1,1464
Insumo	SICRO3	M0310	Peça de madeira - L = 7,5 cm e E = 2,5 cm	0,2000000	m	3,9390	0,7878
Insumo	SICRO3	M0769	Lona plástica - E = 200 micra	1,1280000	m²	1,5813	1,7837

Custo Total do Material => 38,7592

D	Banco	Código	Atividades Auxiliares	Quantidade	Unidade	Preço Unitário	Custo Horário
Atividade Auxiliar	SICRO3	1107892	Concreto fck = 20 MPa - confecção em betoneira e lançamento manual - areia e brita comerciais	0,1213000	m³	598,9700	72,6551

Custo Total das Atividades => 72,6551

MO sem LS => 15,66469483 LS => 17,93 MO com LS => 33,59137158

Valor do BDI => 36,88 Valor com BDI => 174,76

6.5	Código	Banco	Descrição	Tipo	Und	Quant.	Valor Unit	Total
Composição	99839	SINAPI	GUARDA-CORPO DE AÇO GALVANIZADO DE 1,10M DE ALTURA, MONTANTES TUBULARES DE 1.1/2 ESPAÇADOS DE 1,20M, TRAVESSA SUPERIOR DE 2, GRADIL FORMADO POR BARRAS CHATAS EM FERRO DE 32X4,8MM, FIXADO COM CHUMBADOR MECÂNICO. AF_04/2019_PS	ESQV - ESQUADRIAS/FERRAGENS/VIDROS	M	1,0000000	539,72	539,72
Composição Auxiliar	88251	SINAPI	AUXILIAR DE SERRALHEIRO COM ENCARGOS COMPLEMENTARES	SEDI - SERVIÇOS DIVERSOS	H	4,7480000	24,35	115,61
Composição Auxiliar	88315	SINAPI	SERRALHEIRO COM ENCARGOS COMPLEMENTARES	SEDI - SERVIÇOS DIVERSOS	H	5,7800000	32,65	188,71
Insumo	00000546	SINAPI	BARRA DE AÇO CHATA, RETANGULAR (QUALQUER BITOLA)	Material	KG	9,2240000	10,27	94,73
Insumo	00001332	SINAPI	CHAPA DE AÇO GROSSA, ASTM A36, E = 3/8 " (9,53 MM) 74,69 KG/M2	Material	KG	0,8960000	8,88	7,95



Composições Analíticas com Preço Unitário
Orçamento enviado por Emivaldo Brito <brito.amazonia@gmail.com> - OBRAS E SERVIÇOS DE CONTENÇÃO DE EROSÃO PARA INTERLIGAÇÃO DE VIAS DE ACESSO COM PAVIMENTAÇÃO.

Bancos
SINAPI - 05/2024 - Amazonas

B.D.I.
26,75% - Obras Construção de Rodovias e Ferrovias
15,00 - Transporte e Fornecimento de Materiais

Encargos Sociais
Não Desonerado:
Horista: 114,44%
Mensalista: 70,71%

Denis Rodalphy
Eng. Civil
CREA: 06723-DIAM

Composições Analíticas com Preço Unitário

Insumo	00011002	SINAPI	ELETRODO REVESTIDO AWS - E6013, DIAMETRO IGUAL A 2,50 MM	Material	KG	0,0710000		49,78	3,53		
Insumo	00011964	SINAPI	PARAFUSO DE ACO ZINCADO, TIPO CHUMBADOR PARABOLT, DIAMETRO 3/8", COMPRIMENTO 75 MM	Material	UN	3,3330000		2,63	8,76		
Insumo	00021012	SINAPI	TUBO ACO GALVANIZADO COM COSTURA, CLASSE LEVE, DN 40 MM (1 1/2"), E = 3,00 MM, *3,48* KG/M (NBR 5580)	Material	M	0,9000000		53,70	48,33		
Insumo	00021013	SINAPI	TUBO ACO GALVANIZADO COM COSTURA, CLASSE LEVE, DN 50 MM (2"), E = 3,00 MM, *4,40* KG/M (NBR 5580)	Material	M	1,0290000		70,07	72,10		
						MO sem LS =>	97,77560157	LS =>	111,89	MO com LS =>	209,67
						Valor do BDI =>	144,37			Valor com BDI =>	684,09

6.6	Código	Banco	Descrição	Tipo	Und	Quant.	Valor Unit	Total		
Composição	99855	SINAPI	CORRIMÃO SIMPLES, DIÂMETRO EXTERNO = 1 1/2", EM AÇO GALVANIZADO. AF_04/2019_PS	ESQV - ESQUADRIAS/FERRAGENS/VIDR	M	1,0000000	116,00	116,00		
Composição Auxiliar	88251	SINAPI	AUXILIAR DE SERRALHEIRO COM ENCARGOS COMPLEMENTARES	SEDI - SERVIÇOS DIVERSOS	H	0,7780000	24,35	18,94		
Composição Auxiliar	88315	SINAPI	SERRALHEIRO COM ENCARGOS COMPLEMENTARES	SEDI - SERVIÇOS DIVERSOS	H	0,9480000	32,65	30,95		
Insumo	00007568	SINAPI	BUCHA DE NYLON SEM ABA S10, COM PARAFUSO DE 6,10 X 65 MM EM AÇO ZINCADO COM ROSCA SOBERBA, CABECA CHATA E FENDA PHILLIPS	Material	UN	3,2730000	0,61	1,99		
Insumo	00011002	SINAPI	ELETRODO REVESTIDO AWS - E6013, DIAMETRO IGUAL A 2,50 MM	Material	KG	0,0040000	49,78	0,19		
Insumo	00011033	SINAPI	SUORTE PARA CALHA DE 150 MM EM AÇO GALVANIZADO	Material	UN	1,0910000	7,96	8,68		
Insumo	00021012	SINAPI	TUBO AÇO GALVANIZADO COM COSTURA, CLASSE LEVE, DN 40 MM (1 1/2"), E = 3,00 MM, *3,48* KG/M (NBR 5580)	Material	M	1,0290000	53,70	55,25		
MO sem LS =>						16,02779332	LS =>	18,34	MO com LS =>	34,37
Valor do BDI =>						31,03	Valor com BDI =>		147,03	

6.7	Código	Banco	Descrição	Tipo	Und	Quant.	Valor Unit	Total
Composição	94270	SINAPI	GUIA (MEIO-FIO) E SARJETA CONJUGADOS DE CONCRETO, MOLDADA IN LOCO EM TRECHO CURVO COM EXTRUSORA, 60 CM BASE (15 CM BASE DA GUIA + 45 CM BASE DA SARJETA) X 26 CM ALTURA. AF_01/2024	DROP - DRENAGEM/OBRAS DE CONTENÇÃO / POÇOS DE VISITA E CAIXAS	M	1,0000000	126,82	126,82
Composição Auxiliar	88243	SINAPI	AJUDANTE ESPECIALIZADO COM ENCARGOS COMPLEMENTARES	SEDI - SERVIÇOS DIVERSOS	H	0,2310000	23,92	5,52
Composição Auxiliar	88309	SINAPI	PEDREIRO COM ENCARGOS COMPLEMENTARES	SEDI - SERVIÇOS DIVERSOS	H	0,3482000	28,22	9,82
Composição Auxiliar	88316	SINAPI	SERVENTE COM ENCARGOS COMPLEMENTARES	SEDI - SERVIÇOS DIVERSOS	H	0,6964000	23,09	16,07
Composição Auxiliar	88631	SINAPI	ARGAMASSA TRAÇO 1:4 (EM VOLUME DE CIMENTO E AREIA MÉDIA ÚMIDA), PREPARO MANUAL. AF_08/2019	SEDI - SERVIÇOS DIVERSOS	m³	0,0044000	764,91	3,36
Composição Auxiliar	92960	SINAPI	MÁQUINA EXTRUSORA DE CONCRETO PARA GUIAS E SARJETAS, MOTOR A DIESEL, POTÊNCIA 14 CV - CHP DIURNO. AF_12/2015	CHOR - CUSTOS HORÁRIOS DE MÁQUINAS E EQUIPAMENTOS	CHP	0,0385000	19,75	0,76



Composições Analíticas com Preço Unitário
Orçamento enviado por Emivaldo Brito <brito.amazonia@gmail.com> - OBRAS E SERVIÇOS DE CONTENÇÃO DE EROSÃO PARA INTERLIGAÇÃO DE VIAS DE ACESSO COM PAVIMENTAÇÃO.

Bancos
SINAPI - 05/2024 - Amazonas

B.D.I.
26,75% - Obras Construção de Rodovias e Ferrovias
15,00 - Transporte e Fornecimento de Materias

Encargos Sociais
Não Desonerado:
Horista: 114,44%
Mensalista: 70,71%

Denis Botelho
Eng. Civil
CREIA/10723-DIAM

Composições Analíticas com Preço Unitário

Composição Auxiliar	92961	SINAPI	MÁQUINA EXTRUSORA DE CONCRETO PARA GUIAS E SARJETAS, MOTOR A DIESEL, POTÊNCIA 14 CV - CHI DIURNO. AF_12/2015	CHOR - CUSTOS HORÁRIOS DE MÁQUINAS E EQUIPAMENTOS	CHI	0,1925000	5,29	1,01
Insumo	00000370	SINAPI	AREIA MEDIA - POSTO JAZIDA/FORNECEDOR (RETIRADO NA JAZIDA, SEM TRANSPORTE)	Material	m³	0,0198000	99,00	1,96
Insumo	00034492	SINAPI	CONCRETO USINADO BOMBEAVEL, CLASSE DE RESISTENCIA C20, COM BRITA 0 E 1, SLUMP = 100 +/- 20 MM, EXCLUI SERVICO DE BOMBEAMENTO (NBR 8953)	Material	m³	0,1059000	834,00	88,32
MO sem LS =>						9,592426786	LS => 10,98	MO com LS => 20,57
Valor do BDI =>						33,92	Valor com BDI =>	160,74

7.1.1	Código	Banco	Descrição	Tipo	Und	Quant.	Valor Unit	Total
Composição	98525	SINAPI	LIMPEZA MECANIZADA DE CAMADA VEGETAL, VEGETAÇÃO E PEQUENAS ÁRVORES (DIÂMETRO DE TRONCO MENOR QUE 0,20 M), COM TRATOR DE ESTEIRAS. AF_03/2024	URBA - URBANIZAÇÃO	m²	1,0000000	0,69	0,69
Composição Auxiliar	88441	SINAPI	JARDINEIRO COM ENCARGOS COMPLEMENTARES	SEDI - SERVIÇOS DIVERSOS	H	0,0046000	23,65	0,10
Composição Auxiliar	89031	SINAPI	TRATOR DE ESTEIRAS, POTÊNCIA 100 HP, PESO OPERACIONAL 9,4 T, COM LÂMINA 2,19 M3 - CHI DIURNO. AF_06/2014	CHOR - CUSTOS HORÁRIOS DE MÁQUINAS E EQUIPAMENTOS	CHI	0,0029000	84,45	0,24
Composição Auxiliar	89032	SINAPI	TRATOR DE ESTEIRAS, POTÊNCIA 100 HP, PESO OPERACIONAL 9,4 T, COM LÂMINA 2,19 M3 - CHP DIURNO. AF_06/2014	CHOR - CUSTOS HORÁRIOS DE MÁQUINAS E EQUIPAMENTOS	CHP	0,0017000	206,40	0,35
MO sem LS =>						0,093266182	LS => 0,11	MO com LS => 0,2
Valor do BDI =>						0,18	Valor com BDI =>	0,87

7.1.2	Código	Banco	Descrição	Tipo	Und	Quant.	Valor Unit	Total
Composição	101146	SINAPI	ESCAVAÇÃO HORIZONTAL, INCLUINDO CARGA, DESCARGA E TRANSPORTE EM SOLO DE 1ª CATEGORIA COM TRATOR DE ESTEIRAS (170HP/LÂMINA: 5,20M3) E CAMINHÃO BASCULANTE DE 14M3, DMT ATÉ 200M. AF_07/2020	MOVT - MOVIMENTO DE TERRA	m³	1,0000000	14,51	14,51
Composição Auxiliar	100975	SINAPI	CARGA, MANOBRA E DESCARGA DE SOLOS E MATERIAIS GRANULARES EM CAMINHÃO BASCULANTE 14 M³ - CARGA COM PÁ CARREGADEIRA (ÇAÇAMBA DE 1,7 A 2,8 M³ / 128 HP) E DESCARGA LIVRE (UNIDADE: M3). AF_07/2020	TRAN - TRANSPORTES, CARGAS E DESCARGAS	m³	1,2500000	9,16	11,45
Composição Auxiliar	5847	SINAPI	TRATOR DE ESTEIRAS, POTÊNCIA 170 HP, PESO OPERACIONAL 19 T, CAÇAMBA 5,2 M3 - CHP DIURNO. AF_06/2014	CHOR - CUSTOS HORÁRIOS DE MÁQUINAS E EQUIPAMENTOS	CHP	0,0048000	281,78	1,35
Composição Auxiliar	5849	SINAPI	TRATOR DE ESTEIRAS, POTÊNCIA 170 HP, PESO OPERACIONAL 19 T, CAÇAMBA 5,2 M3 - CHI DIURNO. AF_06/2014	CHOR - CUSTOS HORÁRIOS DE MÁQUINAS E EQUIPAMENTOS	CHI	0,0082000	97,51	0,79
Composição Auxiliar	88316	SINAPI	SERVENTE COM ENCARGOS COMPLEMENTARES	SEDI - SERVIÇOS DIVERSOS	H	0,0131000	23,09	0,30
Composição Auxiliar	93592	SINAPI	TRANSPORTE COM CAMINHÃO BASCULANTE DE 14 M³, EM VIA URBANA EM REVESTIMENTO PRIMÁRIO (UNIDADE: M3XKM). AF_07/2020	TRAN - TRANSPORTES, CARGAS E DESCARGAS	M3XKM	0,2500000	2,50	0,62
MO sem LS =>						1,06789778	LS => 1,22	MO com LS => 2,29
Valor do BDI =>						3,88	Valor com BDI =>	18,39

7.1.3	Código	Banco	Descrição	Tipo	Und	Quant.	Valor Unit	Total
-------	--------	-------	-----------	------	-----	--------	------------	-------



Composições Analíticas com Preço Unitário
Orçamento enviado por Emivaldo Brito <brito.amazonia@gmail.com> - OBRAS E SERVIÇOS DE CONTENÇÃO DE EROSÃO PARA INTERLIGAÇÃO DE VIAS DE ACESSO COM PAVIMENTAÇÃO.

Bancos
SINAPI - 05/2024 - Amazonas

B.D.I.
26,75% - Obras Construção de Rodovias e Ferrovias
15,00 - Transporte e Fornecimento de Materiais

Encargos Sociais
Não Desonerado:
Horista: 114,44%
Mensalista: 70,71%

Denis Botelho
Eng. Civil
CREA: 04723-DIAM

Composições Analíticas com Preço Unitário

Composição	93595	SINAPI	TRANSPORTE COM CAMINHÃO BASCULANTE DE 10 M³, EM VIA URBANA EM REVESTIMENTO PRIMÁRIO (UNIDADE: TXKM). AF_07/2020	TRAN - TRANSPORTES, CARGAS E DESCARGAS	TXKM	1,0000000	1,93	1,93
Composição Auxiliar	91386	SINAPI	CAMINHÃO BASCULANTE 10 M3, TRUCADO CABINE SIMPLES, PESO BRUTO TOTAL 23.000 KG, CARGA ÚTIL MÁXIMA 15.935 KG, DISTÂNCIA ENTRE EIXOS 4,80 M, POTÊNCIA 230 CV INCLUSIVE CAÇAMBA METÁLICA - CHP DIURNO. AF_06/2014	CHOR - CUSTOS HORÁRIOS DE MÁQUINAS E EQUIPAMENTOS	CHP	0,0061000	282,91	1,72
Composição Auxiliar	91387	SINAPI	CAMINHÃO BASCULANTE 10 M3, TRUCADO CABINE SIMPLES, PESO BRUTO TOTAL 23.000 KG, CARGA ÚTIL MÁXIMA 15.935 KG, DISTÂNCIA ENTRE EIXOS 4,80 M, POTÊNCIA 230 CV INCLUSIVE CAÇAMBA METÁLICA - CHI DIURNO. AF_06/2014	CHOR - CUSTOS HORÁRIOS DE MÁQUINAS E EQUIPAMENTOS	CHI	0,0026000	81,66	0,21

MO sem LS => 0,111919418 LS => 0,13 MO com LS => 0,24

Valor do BDI => 0,51 Valor com BDI => 2,44

7.1.3	Código	Banco	Descrição	Tipo	Und	Quant.	Valor Unit	Total
Composição	73903/002	SINAPI	EXPURGO DE JAZIDA (MATERIAL VEGETAL, OU INSERVÍVEL, EXCETO LAMA)	MOVT - MOVIMENTO DE TERRA	m³	1,0000000	2,96	2,96
Composição Auxiliar	5851	SINAPI	TRATOR DE ESTEIRAS, POTÊNCIA 150 HP, PESO OPERACIONAL 16,7 T, COM RODA MOTRIZ ELEVADA E LÂMINA 3,18 M3 - CHP DIURNO. AF_06/2014	CHOR - CUSTOS HORÁRIOS DE MÁQUINAS E EQUIPAMENTOS	CHP	0,0094000	269,42	2,53
Composição Auxiliar	88316	SINAPI	SERVENTE COM ENCARGOS COMPLEMENTARES	SEDI - SERVIÇOS DIVERSOS	H	0,0189000	23,09	0,43
						MO sem LS => 0,256482 LS => 0,29 MO com LS => 0,55		
						Valor do BDI => 0,79 Valor com BDI => 3,75		

7.1.4	Código	Banco	Descrição	Tipo	Und	Quant.	Valor Unit	Total
Composição	100574	SINAPI	ESPALHAMENTO DE MATERIAL COM TRATOR DE ESTEIRAS. AF_11/2019	PAVI - PAVIMENTAÇÃO	m³	1,0000000	1,58	1,58
Composição Auxiliar	5851	SINAPI	TRATOR DE ESTEIRAS, POTÊNCIA 150 HP, PESO OPERACIONAL 16,7 T, COM RODA MOTRIZ ELEVADA E LÂMINA 3,18 M3 - CHP DIURNO. AF_06/2014	CHOR - CUSTOS HORÁRIOS DE MÁQUINAS E EQUIPAMENTOS	CHP	0,0030000	269,42	0,80
Composição Auxiliar	5853	SINAPI	TRATOR DE ESTEIRAS, POTÊNCIA 150 HP, PESO OPERACIONAL 16,7 T, COM RODA MOTRIZ ELEVADA E LÂMINA 3,18 M3 - CHI DIURNO. AF_06/2014	CHOR - CUSTOS HORÁRIOS DE MÁQUINAS E EQUIPAMENTOS	CHI	0,0060000	97,87	0,58
Composição Auxiliar	88316	SINAPI	SERVENTE COM ENCARGOS COMPLEMENTARES	SEDI - SERVIÇOS DIVERSOS	H	0,0090000	23,09	0,20
						MO sem LS => 0,181869054 LS => 0,21 MO com LS => 0,39		
						Valor do BDI => 0,42 Valor com BDI => 2		

7.1.5	Código	Banco	Descrição	Tipo	Und	Quant.	Valor Unit	Total
Composição	96385	SINAPI	EXECUÇÃO E COMPACTAÇÃO DE ATERRO COM SOLO PREDOMINANTEMENTE ARGILOSO - EXCLUSIVE SOLO, ESCAVAÇÃO, CARGA E TRANSPORTE. AF_11/2019	MOVT - MOVIMENTO DE TERRA	m³	1,0000000	12,34	12,34



Composições Analíticas com Preço Unitário
Orçamento enviado por Emivaldo Brito <brito.amazonia@gmail.com> - OBRAS E SERVIÇOS DE CONTENÇÃO DE EROSÃO PARA INTERLIGAÇÃO DE VIAS DE ACESSO COM PAVIMENTAÇÃO.

Bancos
SINAPI - 05/2024 - Amazonas

B.D.I.
26,75% - Obras Construção de Rodovias e Ferrovias
15,00 - Transporte e Fornecimento de Materias

Encargos Sociais
Não Desonerado:
Horista: 114,44%
Mensalista: 70,71%

Denis Rodalhy
Eng. Civil
CREIA/10723-DIAM

Composições Analíticas com Preço Unitário

Composição Auxiliar	5901	SINAPI	CAMINHÃO PIPA 10.000 L TRUCADO, PESO BRUTO TOTAL 23.000 KG, CARGA ÚTIL MÁXIMA 15.935 KG, DISTÂNCIA ENTRE EIXOS 4,8 M, POTÊNCIA 230 CV, INCLUSIVE TANQUE DE AÇO PARA TRANSPORTE DE ÁGUA - CHP DIURNO. AF_06/2014	CHOR - CUSTOS HORÁRIOS DE MÁQUINAS E EQUIPAMENTOS	CHP	0,0040000		334,96	1,33		
Composição Auxiliar	5903	SINAPI	CAMINHÃO PIPA 10.000 L TRUCADO, PESO BRUTO TOTAL 23.000 KG, CARGA ÚTIL MÁXIMA 15.935 KG, DISTÂNCIA ENTRE EIXOS 4,8 M, POTÊNCIA 230 CV, INCLUSIVE TANQUE DE AÇO PARA TRANSPORTE DE ÁGUA - CHI DIURNO. AF_06/2014	CHOR - CUSTOS HORÁRIOS DE MÁQUINAS E EQUIPAMENTOS	CHI	0,0300000		80,92	2,42		
Composição Auxiliar	5932	SINAPI	MOTONIVELADORA POTÊNCIA BÁSICA LÍQUIDA (PRIMEIRA MARCHA) 125 HP, PESO BRUTO 13032 KG, LARGURA DA LÂMINA DE 3,7 M - CHP DIURNO. AF_06/2014	CHOR - CUSTOS HORÁRIOS DE MÁQUINAS E EQUIPAMENTOS	CHP	0,0060000		266,54	1,59		
Composição Auxiliar	5934	SINAPI	MOTONIVELADORA POTÊNCIA BÁSICA LÍQUIDA (PRIMEIRA MARCHA) 125 HP, PESO BRUTO 13032 KG, LARGURA DA LÂMINA DE 3,7 M - CHI DIURNO. AF_06/2014	CHOR - CUSTOS HORÁRIOS DE MÁQUINAS E EQUIPAMENTOS	CHI	0,0270000		106,08	2,86		
Composição Auxiliar	73436	SINAPI	ROLO COMPACTADOR VIBRATÓRIO PÉ DE CARNEIRO PARA SOLOS, POTÊNCIA 80 HP, PESO OPERACIONAL SEM/COM LASTRO 7,4 / 8,8 T, LARGURA DE TRABALHO 1,68 M - CHP DIURNO. AF_02/2016	CHOR - CUSTOS HORÁRIOS DE MÁQUINAS E EQUIPAMENTOS	CHP	0,0100000		172,88	1,72		
Composição Auxiliar	88316	SINAPI	SERVENTE COM ENCARGOS COMPLEMENTARES	SEDI - SERVIÇOS DIVERSOS	H	0,0330000		23,09	0,76		
Composição Auxiliar	93244	SINAPI	ROLO COMPACTADOR VIBRATÓRIO PÉ DE CARNEIRO PARA SOLOS, POTÊNCIA 80 HP, PESO OPERACIONAL SEM/COM LASTRO 7,4 / 8,8 T, LARGURA DE TRABALHO 1,68 M - CHI DIURNO. AF_02/2016	CHOR - CUSTOS HORÁRIOS DE MÁQUINAS E EQUIPAMENTOS	CHI	0,0230000		72,26	1,66		
						MO sem LS =>	1,590188398	LS =>	1,82	MO com LS =>	3,41
						Valor do BDI =>	3,3			Valor com BDI =>	15,64

7.2.1	Código	Banco	Descrição	Tipo	Und	Quant.	Valor Unit	Total
Composição	96399	SINAPI	EXECUÇÃO E COMPACTAÇÃO DE BASE E OU SUB BASE PARA PAVIMENTAÇÃO DE PEDRA RACHÃO - EXCLUSIVE CARGA E TRANSPORTE. AF_11/2019	PAVI - PAVIMENTAÇÃO	m³	1,0000000	283,37	283,37
Composição Auxiliar	5631	SINAPI	ESCAVADEIRA HIDRÁULICA SOBRE ESTEIRAS, CAÇAMBA 0,80 M3, PESO OPERACIONAL 17 T, POTENCIA BRUTA 111 HP - CHP DIURNO. AF_06/2014	CHOR - CUSTOS HORÁRIOS DE MÁQUINAS E EQUIPAMENTOS	CHP	0,0150000	221,95	3,32
Composição Auxiliar	5632	SINAPI	ESCAVADEIRA HIDRÁULICA SOBRE ESTEIRAS, CAÇAMBA 0,80 M3, PESO OPERACIONAL 17 T, POTENCIA BRUTA 111 HP - CHI DIURNO. AF_06/2014	CHOR - CUSTOS HORÁRIOS DE MÁQUINAS E EQUIPAMENTOS	CHI	0,0360000	97,40	3,50
Composição Auxiliar	5684	SINAPI	ROLO COMPACTADOR VIBRATÓRIO DE UM CILINDRO AÇO LISO, POTÊNCIA 80 HP, PESO OPERACIONAL MÁXIMO 8,1 T, IMPACTO DINÂMICO 16,15 / 9,5 T, LARGURA DE TRABALHO 1,68 M - CHP DIURNO. AF_06/2014	CHOR - CUSTOS HORÁRIOS DE MÁQUINAS E EQUIPAMENTOS	CHP	0,0030000	169,72	0,50
Composição Auxiliar	5685	SINAPI	ROLO COMPACTADOR VIBRATÓRIO DE UM CILINDRO AÇO LISO, POTÊNCIA 80 HP, PESO OPERACIONAL MÁXIMO 8,1 T, IMPACTO DINÂMICO 16,15 / 9,5 T, LARGURA DE TRABALHO 1,68 M - CHI DIURNO. AF_06/2014	CHOR - CUSTOS HORÁRIOS DE MÁQUINAS E EQUIPAMENTOS	CHI	0,0480000	70,64	3,39
Composição Auxiliar	73436	SINAPI	ROLO COMPACTADOR VIBRATÓRIO PÉ DE CARNEIRO PARA SOLOS, POTÊNCIA 80 HP, PESO OPERACIONAL SEM/COM LASTRO 7,4 / 8,8 T, LARGURA DE TRABALHO 1,68 M - CHP DIURNO. AF_02/2016	CHOR - CUSTOS HORÁRIOS DE MÁQUINAS E EQUIPAMENTOS	CHP	0,0040000	172,88	0,69



Composições Analíticas com Preço Unitário
Orçamento enviado por Emivaldo Brito <brito.amazonia@gmail.com> - OBRAS E SERVIÇOS DE CONTENÇÃO DE EROSÃO PARA INTERLIGAÇÃO DE VIAS DE ACESSO COM PAVIMENTAÇÃO.

Bancos
SINAPI - 05/2024 - Amazonas

B.D.I.
26,75% - Obras Construção de Rodovias e Ferrovias
15,00 - Transporte e Fornecimento de Materias

Encargos Sociais
Não Desonerado:
Horista: 114,44%
Mensalista: 70,71%

Denis Rodalhy
Eng. Civil
CREA: 06723-DIAM

Composições Analíticas com Preço Unitário

Composição	88316	SINAPI	SERVENTE COM ENCARGOS COMPLEMENTARES	SEDI - SERVIÇOS DIVERSOS	H	0,0510000	23,09	1,17
Auxiliar								
Composição	93244	SINAPI	ROLO COMPACTADOR VIBRATÓRIO PÉ DE CARNEIRO PARA SOLOS, POTÊNCIA 80 HP, PESO OPERACIONAL SEM/COM LASTRO 7,4 / 8,8 T, LARGURA DE TRABALHO 1,68 M - CHI DIURNO. AF_02/2016	CHOR - CUSTOS HORÁRIOS DE MÁQUINAS E EQUIPAMENTOS	CHI	0,0470000	72,26	3,39
Auxiliar								
Insumo	00004730	SINAPI	PEDRA DE MAO OU PEDRA RACHAO PARA ARRIMO/FUNDACAO (POSTO PEDREIRA/FORNECEDOR, SEM FRETE)	Material	m³	1,1000000	243,10	267,41
						MO sem LS =>	2,205745197	4,73
						LS =>	2,52	
						MO com LS =>		
						Valor do BDI =>	75,8	359,17
						Valor com BDI =>		

7.2.2	Código	Banco	Descrição	Tipo	Und	Quant.	Valor Unit	Total
Composição	92757	SINAPI	PROTEÇÃO SUPERFICIAL DE CANAL EM GABIÃO TIPO COLCHÃO, ALTURA DE 30 CENTÍMETROS, ENCHIMENTO COM PEDRA DE MÃO TIPO RACHÃO - FORNECIMENTO E EXECUÇÃO. AF_03/2024	DROP - DRENAGEM/OBRAS DE CONTENÇÃO / POÇOS DE VISITA E CAIXAS	m²	1,0000000	457,18	457,18
Composição	5631	SINAPI	ESCAVADEIRA HIDRÁULICA SOBRE ESTEIRAS, CAÇAMBA 0,80 M3, PESO OPERACIONAL 17 T, POTENCIA BRUTA 111 HP - CHP DIURNO. AF_06/2014	CHOR - CUSTOS HORÁRIOS DE MÁQUINAS E EQUIPAMENTOS	CHP	0,0911000	221,95	20,21
Auxiliar								
Composição	5632	SINAPI	ESCAVADEIRA HIDRÁULICA SOBRE ESTEIRAS, CAÇAMBA 0,80 M3, PESO OPERACIONAL 17 T, POTENCIA BRUTA 111 HP - CHI DIURNO. AF_06/2014	CHOR - CUSTOS HORÁRIOS DE MÁQUINAS E EQUIPAMENTOS	CHI	0,3944000	97,40	38,41
Auxiliar								
Composição	88309	SINAPI	PEDREIRO COM ENCARGOS COMPLEMENTARES	SEDI - SERVIÇOS DIVERSOS	H	1,4564000	28,22	41,09
Auxiliar								
Composição	88316	SINAPI	SERVENTE COM ENCARGOS COMPLEMENTARES	SEDI - SERVIÇOS DIVERSOS	H	1,4564000	23,09	33,62
Auxiliar								
Insumo	00004011	SINAPI	GEOTEXTIL NAO TECIDO AGULHADO DE FILAMENTOS CONTINUOS 100% POLIESTER, RESITENCIA A TRACAO = 10 KN/M	Material	m²	1,1500000	8,69	9,99
Insumo	00004730	SINAPI	PEDRA DE MAO OU PEDRA RACHAO PARA ARRIMO/FUNDACAO (POSTO PEDREIRA/FORNECEDOR, SEM FRETE)	Material	m³	0,3900000	243,10	94,80
Insumo	00004052	SINAPI	GABIAO MANTA (COLCHAO) MALHA HEXAGONAL 6 X 8 CM (ZN/AL REVESTIDO COM POLIMERO), FIO 2,0 MM, DIMENSOES 5,0 X 2,0 X 0,30 M (C X L X A)	Material	m²	1,0000000	219,06	219,06
						MO sem LS =>	30,01305727	64,36
						LS =>	34,35	
						MO com LS =>		
						Valor do BDI =>	122,29	579,47
						Valor com BDI =>		

7.2.3	Código	Banco	Descrição	Tipo	Und	Quant.	Valor Unit	Total
Composição	101849	SINAPI	RECOMPOSIÇÃO DE BASE E OU SUB-BASE PARA FECHAMENTO DE VALAS DE BRITA GRADUADA SIMPLES - INCLUSO RETIRADA E COLOCAÇÃO DO MATERIAL. AF_12/2020	PAVI - PAVIMENTAÇÃO	m³	1,0000000	429,21	429,21
Composição	5678	SINAPI	RETROESCAVADEIRA SOBRE RODAS COM CARREGADEIRA, TRAÇÃO 4X4, POTÊNCIA LÍQ. 88 HP, CAÇAMBA CARREG. CAP. MÍN. 1 M3, CAÇAMBA RETRO CAP. 0,26 M3, PESO OPERACIONAL MÍN. 6.674 KG, PROFUNDIDADE ESCAVAÇÃO MÁX. 4,37 M - CHP DIURNO. AF_06/2014	CHOR - CUSTOS HORÁRIOS DE MÁQUINAS E EQUIPAMENTOS	CHP	0,0480000	154,71	7,42
Auxiliar								
Composição	5679	SINAPI	RETROESCAVADEIRA SOBRE RODAS COM CARREGADEIRA, TRAÇÃO 4X4, POTÊNCIA LÍQ. 88 HP, CAÇAMBA CARREG. CAP. MÍN. 1 M3, CAÇAMBA RETRO CAP. 0,26 M3, PESO OPERACIONAL MÍN. 6.674 KG, PROFUNDIDADE ESCAVAÇÃO MÁX. 4,37 M - CHI DIURNO. AF_06/2014	CHOR - CUSTOS HORÁRIOS DE MÁQUINAS E EQUIPAMENTOS	CHI	0,0853000	70,69	6,02
Auxiliar								



Composições Analíticas com Preço Unitário
Orçamento enviado por Emivaldo Brito <brito.amazonia@gmail.com> - OBRAS E SERVIÇOS DE CONTENÇÃO DE EROSÃO PARA INTERLIGAÇÃO DE VIAS DE ACESSO COM PAVIMENTAÇÃO.

Bancos
SINAPI - 05/2024 - Amazonas

B.D.I.
26,75% - Obras Construção de Rodovias e Ferrovias
15,00 - Transporte e Fornecimento de Materiais

Encargos Sociais
Não Desonerado:
Horista: 114,44%
Mensalista: 70,71%

Denis Rodalhy
Eng. Civil
CREA: 04073-DIAM

Composições Analíticas com Preço Unitário

Composição Auxiliar	5867	SINAPI	ROLO COMPACTADOR VIBRATÓRIO TANDEM AÇO LISO, POTÊNCIA 58 HP, PESO SEM/COM LASTRO 6,5 / 9,4 T, LARGURA DE TRABALHO 1,2 M - CHP DIURNO. AF_06/2014	CHOR - CUSTOS HORÁRIOS DE MÁQUINAS E EQUIPAMENTOS	CHP	0,0154000	170,44	2,62			
Composição Auxiliar	5869	SINAPI	ROLO COMPACTADOR VIBRATÓRIO TANDEM AÇO LISO, POTÊNCIA 58 HP, PESO SEM/COM LASTRO 6,5 / 9,4 T, LARGURA DE TRABALHO 1,2 M - CHI DIURNO. AF_06/2014	CHOR - CUSTOS HORÁRIOS DE MÁQUINAS E EQUIPAMENTOS	CHI	0,1179000	79,63	9,38			
Composição Auxiliar	88316	SINAPI	SERVENTE COM ENCARGOS COMPLEMENTARES	SEDI - SERVIÇOS DIVERSOS	H	0,1333000	23,09	3,07			
Composição Auxiliar	96393	SINAPI	USINAGEM DE BRITA GRADUADA SIMPLES. AF_03/2020	PAVI - PAVIMENTAÇÃO	m³	1,0000000	400,70	400,70			
						MO sem LS =>	5,162283156	LS =>	5,91	MO com LS =>	11,07
						Valor do BDI =>	114,81			Valor com BDI =>	544,02

7.2.4	Código	Banco	Descrição	Tipo	Und	Quant.	Valor Unit	Total		
Composição	102482	SINAPI	CONCRETO FCK = 25MPA, TRAÇO 1:2,2:2,5 (EM MASSA SECA DE CIMENTO/ AREIA MÉDIA/ SEIXO ROLADO) - PREPARO MECÂNICO COM BETONEIRA 600 L. AF_05/2021	FUES - FUNDAÇÕES E ESTRUTURAS	m³	1,0000000	1.117,50	1.117,50		
Composição Auxiliar	88316	SINAPI	SERVENTE COM ENCARGOS COMPLEMENTARES	SEDI - SERVIÇOS DIVERSOS	H	1,9950000	23,09	46,06		
Composição Auxiliar	88377	SINAPI	OPERADOR DE BETONEIRA ESTACIONÁRIA/MISTURADOR COM ENCARGOS COMPLEMENTARES	SEDI - SERVIÇOS DIVERSOS	H	1,2574000	29,46	37,04		
Composição Auxiliar	89225	SINAPI	BETONEIRA CAPACIDADE NOMINAL DE 600 L, CAPACIDADE DE MISTURA 360 L, MOTOR ELÉTRICO TRIFÁSICO POTÊNCIA DE 4 CV, SEM CARREGADOR - CHP DIURNO. AF_05/2023	CHOR - CUSTOS HORÁRIOS DE MÁQUINAS E EQUIPAMENTOS	CHP	0,6472000	5,26	3,40		
Composição Auxiliar	89226	SINAPI	BETONEIRA CAPACIDADE NOMINAL DE 600 L, CAPACIDADE DE MISTURA 360 L, MOTOR ELÉTRICO TRIFÁSICO POTÊNCIA DE 4 CV, SEM CARREGADOR - CHI DIURNO. AF_05/2023	CHOR - CUSTOS HORÁRIOS DE MÁQUINAS E EQUIPAMENTOS	CHI	0,6102000	1,45	0,88		
Insumo	00000370	SINAPI	AREIA MEDIA - POSTO JAZIDA/FORNECEDOR (RETIRADO NA JAZIDA, SEM TRANSPORTE)	Material	m³	0,7327000	99,00	72,53		
Insumo	00001379	SINAPI	CIMENTO PORTLAND COMPOSTO CP II-32	Material	KG	384,2609000	1,18	453,42		
Insumo	00004734	SINAPI	SEIXO ROLADO PARA APLICACAO EM CONCRETO (POSTO PEDREIRA/FORNECEDOR, SEM FRETE)	Material	m³	0,5930000	850,21	504,17		
MO sem LS =>						25,9233352	LS =>	29,67	MO com LS =>	55,59
Valor do BDI						298,93			Valor com BDI =>	1416,43

7.2.5	Código	Banco	Descrição	Tipo	Und	Quant.	Valor Unit	Total
Composição	104492	SINAPI	ADUELA/ GALERIA FECHADA PRE-MOLDADA DE CONCRETO ARMADO, SECAO QUADRANGULAR INTERNA DE 2,00 X 2,00 M (L X A), MISULA DE 20 X 20 CM, C = 1,00 M, ESPESSURA MIN = 15 CM, TB-45 E FCK DO CONCRETO = 30 MPA FORNECIMENTO E ASSENTAMENTO. AF_01/2023	DROP - DRENAGEM/OBRAS DE CONTENÇÃO / POÇOS DE VISITA E CAIXAS	M	1,0000000	5.255,57	5.255,57
Composição Auxiliar	5631	SINAPI	ESCAVADEIRA HIDRÁULICA SOBRE ESTEIRAS, CAÇAMBA 0,80 M3, PESO OPERACIONAL 17 T, POTENCIA BRUTA 111 HP - CHP DIURNO. AF_06/2014	CHOR - CUSTOS HORÁRIOS DE MÁQUINAS E EQUIPAMENTOS	CHP	0,1360000	221,95	30,18
Composição Auxiliar	5632	SINAPI	ESCAVADEIRA HIDRÁULICA SOBRE ESTEIRAS, CAÇAMBA 0,80 M3, PESO OPERACIONAL 17 T, POTENCIA BRUTA 111 HP - CHI DIURNO. AF_06/2014	CHOR - CUSTOS HORÁRIOS DE MÁQUINAS E EQUIPAMENTOS	CHI	0,1083000	97,40	10,54



Composições Analíticas com Preço Unitário
Orçamento enviado por Emivaldo Brito <brito.amazonia@gmail.com> - OBRAS E SERVIÇOS DE CONTENÇÃO DE EROSÃO PARA INTERLIGAÇÃO DE VIAS DE ACESSO COM PAVIMENTAÇÃO.

Bancos
SINAPI - 05/2024 - Amazonas

B.D.I.
26,75% - Obras Construção de Rodovias e Ferrovias
15,00 - Transporte e Fornecimento de Materiais

Encargos Sociais
Não Desonerado:
Horista: 114,44%
Mensalista: 70,71%

Denis Rodolpho Brito Brito
CREIA: 10473-DIAM

Composições Analíticas com Preço Unitário

Composição Auxiliar	5940	SINAPI	PÁ CARREGADEIRA SOBRE RODAS, POTÊNCIA LÍQUIDA 128 HP, CAPACIDADE DA CAÇAMBA 1,7 A 2,8 M3, PESO OPERACIONAL 11632 KG - CHP DIURNO. AF_06/2014	CHOR - CUSTOS HORÁRIOS DE MÁQUINAS E EQUIPAMENTOS	CHP	0,0499000	191,79	9,57		
Composição Auxiliar	5942	SINAPI	PÁ CARREGADEIRA SOBRE RODAS, POTÊNCIA LÍQUIDA 128 HP, CAPACIDADE DA CAÇAMBA 1,7 A 2,8 M3, PESO OPERACIONAL 11632 KG - CHI DIURNO. AF_06/2014	CHOR - CUSTOS HORÁRIOS DE MÁQUINAS E EQUIPAMENTOS	CHI	0,0820000	82,41	6,75		
Composição Auxiliar	88309	SINAPI	PEDREIRO COM ENCARGOS COMPLEMENTARES	SEDI - SERVIÇOS DIVERSOS	H	1,6254000	28,22	45,86		
Composição Auxiliar	88316	SINAPI	SERVENTE COM ENCARGOS COMPLEMENTARES	SEDI - SERVIÇOS DIVERSOS	H	1,0836000	23,09	25,02		
Composição Auxiliar	88629	SINAPI	ARGAMASSA TRAÇO 1:3 (EM VOLUME DE CIMENTO E AREIA MÉDIA ÚMIDA), PREPARO MANUAL. AF_08/2019	SEDI - SERVIÇOS DIVERSOS	m³	0,0328000	873,70	28,65		
Insumo	00037478	SINAPI	ADUELA/ GALERIA PRE-MOLDADA DE CONCRETO ARMADO, SECAO RETANGULAR INTERNA DE 2,00 X 2,00 M (L X A), MISULA DE 20 X 20 CM, C = 1,00 M, ESPESSURA MIN = 15 CM, TB-45 E FCK DO CONCRETO = 30 MPA	Material	UN	1,0000000	5.099,00	5.099,00		
MO sem LS =>						29,20164148	LS =>	33,42	MO com LS =>	62,62
Valor do BDI						1405,86	Valor com BDI =>			6661,43

7.2.6	Código	Banco	Descrição	Tipo	Und	Quant.	Valor Unit	Total		
Composição	102796	SINAPI	BOCA PARA BUEIRO DUPLO CELULAR 200 X 200 CM EM GABIÃO, ALAS COM ESCONSIDADE DE 45°, INCLUINDO FÓRMAS E MATERIAIS. AF_07/2021	DROP - DRENAGEM/OBRAS DE CONTENÇÃO / POÇOS DE VISITA E CAIXAS	UN	1,0000000	76.591,68	76.591,68		
Composição Auxiliar	92743	SINAPI	MURO DE GABIÃO, ENCHIMENTO COM PEDRA DE MÃO TIPO RACHÃO, DE GRAVIDADE, COM GAIOLAS DE COMPRIMENTO IGUAL A 2 M, PARA MUROS COM ALTURA MENOR OU IGUAL A 4 M FORNECIMENTO E EXECUÇÃO. AF_03/2024	DROP - DRENAGEM/OBRAS DE CONTENÇÃO / POÇOS DE VISITA E CAIXAS	m³	32,2500000	998,80	32.211,30		
Composição Auxiliar	92744	SINAPI	MURO DE GABIÃO, ENCHIMENTO COM PEDRA DE MÃO TIPO RACHÃO, DE GRAVIDADE, COM GAIOLAS DE COMPRIMENTO IGUAL A 5 M, PARA MUROS COM ALTURA MENOR OU IGUAL A 4 M FORNECIMENTO E EXECUÇÃO. AF_03/2024	DROP - DRENAGEM/OBRAS DE CONTENÇÃO / POÇOS DE VISITA E CAIXAS	m³	27,5000000	983,96	27.058,90		
Composição Auxiliar	92756	SINAPI	PROTEÇÃO SUPERFICIAL DE CANAL EM GABIÃO TIPO COLCHÃO, ALTURA DE 23 CENTÍMETROS, ENCHIMENTO COM PEDRA DE MÃO TIPO RACHÃO FORNECIMENTO E EXECUÇÃO. AF_03/2024	DROP - DRENAGEM/OBRAS DE CONTENÇÃO / POÇOS DE VISITA E CAIXAS	m²	44,0000000	393,67	17.321,48		
MO sem LS =>						3934,363925	LS =>	4502,49	MO com LS =>	8436,85
Valor do BDI =>						20488,27	Valor com BDI =>			97079,95

7.2.7	Código	Banco	Descrição	Tipo	Und	Quant.	Valor Unit	Total
Composição	92750	SINAPI	MURO DE GABIÃO, ENCHIMENTO COM PEDRA DE MÃO TIPO RACHÃO, COM SOLO REFORÇADO, PARA MUROS COM ALTURA MAIOR QUE 4 M E MENOR OU IGUAL A 12 M - FORNECIMENTO E EXECUÇÃO. AF_03/2024	DROP - DRENAGEM/OBRAS DE CONTENÇÃO / POÇOS DE VISITA E CAIXAS	m³	1,0000000	2.278,76	2.278,76
Composição Auxiliar	5631	SINAPI	ESCAVADEIRA HIDRÁULICA SOBRE ESTEIRAS, CAÇAMBA 0,80 M3, PESO OPERACIONAL 17 T, POTENCIA BRUTA 111 HP - CHP DIURNO. AF_06/2014	CHOR - CUSTOS HORÁRIOS DE MÁQUINAS E EQUIPAMENTOS	CHP	0,2349000	221,95	52,13
Composição Auxiliar	5632	SINAPI	ESCAVADEIRA HIDRÁULICA SOBRE ESTEIRAS, CAÇAMBA 0,80 M3, PESO OPERACIONAL 17 T, POTENCIA BRUTA 111 HP - CHI DIURNO. AF_06/2014	CHOR - CUSTOS HORÁRIOS DE MÁQUINAS E EQUIPAMENTOS	CHI	1,3061000	97,40	127,21



Composições Analíticas com Preço Unitário
Orçamento enviado por Emivaldo Brito <brito.amazonia@gmail.com> - OBRAS E SERVIÇOS DE CONTENÇÃO DE EROSÃO PARA INTERLIGAÇÃO DE VIAS DE ACESSO COM PAVIMENTAÇÃO.

Bancos
SINAPI - 05/2024 - Amazonas

B.D.I.
26,75% - Obras Construção de Rodovias e Ferrovias
15,00 - Transporte e Fornecimento de Materias

Encargos Sociais
Não Desonerado:
Horista: 114,44%
Mensalista: 70,71%

*Denis Rodolpho
Eng. Civil
CREA: 06723-DIAM*

Composições Analíticas com Preço Unitário

Composição Auxiliar	88309	SINAPI	PEDREIRO COM ENCARGOS COMPLEMENTARES	SEDI - SERVIÇOS DIVERSOS	H	4,6228000	28,22	130,45
Composição Auxiliar	88316	SINAPI	SERVENTE COM ENCARGOS COMPLEMENTARES	SEDI - SERVIÇOS DIVERSOS	H	4,6228000	23,09	106,74
Insumo	00004011	SINAPI	GEOTEXTIL NAO TECIDO AGULHADO DE FILAMENTOS CONTINUOS 100% POLIESTER, RESITENCIA A TRACAO = 10 KN/M	Material	m²	2,2000000	8,69	19,11
Insumo	00004460	SINAPI	SARRAFO NAO APARELHADO *2,5 X 10* CM, EM MACARANDUBA/MASSARANDUBA, ANGELIM OU EQUIVALENTE DA REGIAO - BRUTA	Material	M	1,7500000	7,05	12,33
Insumo	00004730	SINAPI	PEDRA DE MAO OU PEDRA RACHAO PARA ARRIMO/FUNDACAO (POSTO PEDREIRA/FORNECEDOR, SEM FRETE)	Material	m³	1,3000000	243,10	316,03
Insumo	00005063	SINAPI	PREGO DE ACO POLIDO COM CABECA 14 X 18 (1 1/2 X 14)	Material	KG	0,0042000	23,97	0,10
Insumo	00034804	SINAPI	GEOGRELHA TECIDA COM FILAMENTOS DE POLIESTER + PVC, RESISTENCIA LONGITUDINAL: 90 KN/M, RESISTENCIA TRANSVERSAL: 30 KN/M, ALONGAMENTO = 12 POR CENTO	Material	m²	8,0000000	74,47	595,76
Insumo	00040440	SINAPI	GABIAO TIPO CAIXA PARA SOLO REFORCADO, MALHA HEXAGONAL 8 X 10 CM (ZN/AL REVESTIDO COM POLIMERO), FIO 2,7 MM, DIMENSOES 2,0 X 1,0 X 0,5 M, COM CAUDA DE 4,0 M	Material	m³	1,0000000	918,90	918,90

MO sem LS => 95,28073121 LS => 109,04 MO com LS => 204,32

Valor do BDI => 609,56 Valor com BDI => 2888,32

8.1	Código	Banco	Descrição	Tipo	Und	Quant.	Valor Unit	Total
Composição	102508	SINAPI	PINTURA DE FAIXA DE PEDESTRE OU ZEBRADA COM TINTA EPÓXI, E = 30 CM, APLICAÇÃO MANUAL. AF_05/2021	PINT - PINTURAS	m²	1,0000000	41,11	41,11
Composição Auxiliar	88310	SINAPI	PINTOR COM ENCARGOS COMPLEMENTARES	SEDI - SERVIÇOS DIVERSOS	H	0,4320000	29,72	12,83
Composição Auxiliar	88316	SINAPI	SERVENTE COM ENCARGOS COMPLEMENTARES	SEDI - SERVIÇOS DIVERSOS	H	0,1800000	23,09	4,15
Insumo	00005330	SINAPI	DILUENTE EPOXI	Material	L	0,0640000	43,99	2,81
Insumo	00007304	SINAPI	TINTA EPOXI BASE AGUA PREMIUM, BRANCA	Material	L	0,3220000	65,91	21,22
Insumo	00012815	SINAPI	FITA CREPE ROLO DE 25 MM X 50 M	Material	UN	0,0120000	8,50	0,10

MO sem LS => 5,031710502 LS => 5,76 MO com LS => 10,79

Valor do BDI => 10,99 Valor com BDI => 52,1

8.3	Código	Banco	Descrição	Tipo		Und	Quant.		Valor Unit		Total	
Composição	CPU - HSA SIN 001	Próprio	PLACA DE REGULAMENTAÇÃO R-19 - CIRCULAR, (VELOCIDADE MÁXIMA PERMITIDA), PADRÃO DNIT, EM CHAPA DE AÇO Nº 18, TRATADA, REVESTIDA COM PELÍCULA TOTALMENTE REFLETIVA - FORNECIMENTO E INSTALAÇÃO	URBA - URBANIZAÇÃO		UN	1,0000000		767,75		767,75	
A	Código	Banco	Equipamentos	Quantidade	Utilização					Custo Operacional	Custo Horário	
					Operativa	Improdutiva	Operativa	Improdutiva				
Insumo	E9687	SICRO3	Caminhão carroceria com capacidade de 5 t - 115 kW	1,0043500				0,30	0,70	155,3792	61,0307	89,7239

Custo Horário de Equipamentos => 89,7239



Composições Analíticas com Preço Unitário
Orçamento enviado por Emivaldo Brito <brito.amazonia@gmail.com> - OBRAS E
SERVIÇOS DE CONTENÇÃO DE EROSÃO PARA INTERLIGAÇÃO DE VIAS DE ACESSO
COM PAVIMENTAÇÃO.

Bancos
SINAPI - 05/2024 - Amazonas

B.D.I.
26,75% - Obras Construção
de Rodovias e Ferrovias
15,00 - Transporte e
Fornecimento de Materias

Encargos Sociais
Não Desonerado:
Horista: 114,44%
Mensalista: 70,71%

*Denis Rodolpho
Eng. Civil
CREA/AM-10723-DIAM*

Composições Analíticas com Preço Unitário

Custo Horário de Execução => 89,7239
Fator de Influencia da Chuva - FIC => 0,0000
Custo do FIC => 0,0000
Produção de Equipe => 0,3000
Custo Unitário de Execução => 299,0797

D	Banco	Código	Atividades Auxiliares	Quantidade	Unidade	Preço Unitário	Custo Horário
Atividade Auxiliar	SICRO3	5213414	Placa em aço nº 16 galvanizado com película retrorrefletiva tipo I + SI - confecção	0,6857400	m²	574,9500	394,2662
Atividade Auxiliar	SINAPI	88309	PEDREIRO COM ENCARGOS COMPLEMENTARES	1,0000000	H	28,2200	28,2200
Atividade Auxiliar	SINAPI	88316	SERVENTE COM ENCARGOS COMPLEMENTARES	2,0000000	H	23,0900	46,1800

Custo Total das Atividades => 468,6662

MO sem LS => 34,98273003 LS => 40,04 MO com LS => 75,01696628

Valor do BDI => 205,37 Valor com BDI => 973,12

8.4	Código	Banco	Descrição	Tipo		Und	Quant.		Valor Unit		Total	
Composição	CPU30658	Próprio	Suporte metálico galvanizado para placa de advertência ou regulamentação - lado ou diâmetro de 0,60 m - fornecimento e implantação	SEDI - SERVIÇOS DIVERSOS		UN	1,0000000		455,68		455,68	
A	Código	Banco	Equipamentos	Quantidade	Utilização					Custo	Custo Horário	
					Operativa	Improdutiva	Operativa	Improdutiva		Operacional		
Insumo	E9687	SICRO3	Caminhão carroceria com capacidade de 5 t - 115 kW		1,0000000			0,30	0,70	155,3792	61,0307	89,3353

Custo Horário de Equipamentos => 89,3353

B	Código	Banco	Mão de Obra	Quantidade	Salário Hora	Custo Horário
Insumo	P9824	SICRO3	Servente	1,0000000	21,3990	21,3990
Insumo	P9830	SICRO3	Montador	1,0000000	27,8598	27,8598

Custo Horário da Mão de Obra => 49,2588

Custo Horário de Execução => 138,5941

Fator de Influencia da Chuva - FIC => 0,0000

Custo do FIC => 0,0000

Produção de Equipe => 4,1000

Custo Unitário de Execução => 33,8034

C	Banco	Código	Material	Quantidade	Unidade	Preço Unitário	Custo Horário
Insumo	SICRO3	M0789	Conjunto para fixação de placas em aço galvanizado composto por barra chata, abraçadeira, parafusos, porcas e arruelas	0,6962200	kg	31,2448	21,7533
Insumo	SICRO3	M0787	Suporte em aço-carbono galvanizado tipo perfil C para placa de sinalização	12,7170000	kg	28,4303	361,5481



Composições Analíticas com Preço Unitário
Orçamento enviado por Emivaldo Brito <brito.amazonia@gmail.com> - OBRAS E
SERVIÇOS DE CONTENÇÃO DE EROSÃO PARA INTERLIGAÇÃO DE VIAS DE ACESSO
COM PAVIMENTAÇÃO.

Bancos
SINAPI - 05/2024 - Amazonas

B.D.I.
26,75% - Obras Construção
de Rodovias e Ferrovias
15,00 - Transporte e
Fornecimento de Materiais

Encargos Sociais
Não Desonerado:
Horista: 114,44%
Mensalista: 70,71%

Denis Rodolpho
Eng. Civil
CREA: 04723-DIAM

Composições Analíticas com Preço Unitário

Custo Total do Material => 383,3014

D	Banco	Código	Atividades Auxiliares	Quantidade	Unidade	Preço Unitário	Custo Horário
Atividade Auxiliar	SICRO3	4805750	Escavação manual em material de 1ª categoria na profundidade de até 1 m	0,0503000	m³	45,1900	2,2731
Atividade Auxiliar	Próprio	CPU30650	Concreto fck = 20 MPa - confecção em betoneira e lançamento manual - areia e brita comerciais	0,0503000	m³	712,5400	35,8408

Custo Total das Atividades => 38,1139

E	Banco	Insumo	Tempos Fixos	Código	Quantidade	Unidade	Preço Unitário	Custo Horário
Tempo Fixo	SICRO3	M0787	Carga, manobra e descarga de materiais diversos em caminhão carroceria de 15 t - carga e descarga manuais	5914655	0,0127200	t	34,2400	0,4355
Tempo Fixo	SICRO3	M0789	Carga, manobra e descarga de materiais diversos em caminhão carroceria de 15 t - carga e descarga manuais	5914655	0,0007000	t	34,2400	0,0240

Custo Total dos Tempos Fixos => 0,4595

MO sem LS => 8,05188642 LS => 9,22 MO com LS => 17,26646524

Valor do BDI => 121,89 Valor com BDI => 577,57

9.1	Código	Banco	Descrição	Tipo	Und	Quant.	Valor Unit	Total
Composição	97637	SINAPI	REMOÇÃO DE TAPUME/ CHAPAS METÁLICAS E DE MADEIRA, DE FORMA MANUAL, SEM REAPROVEITAMENTO. AF_09/2023	SERP - SERVIÇOS PRELIMINARES	m²	1,0000000	3,13	3,13
Composição Auxiliar	88278	SINAPI	MONTADOR DE ESTRUTURA METÁLICA COM ENCARGOS COMPLEMENTARES	SEDI - SERVIÇOS DIVERSOS	H	0,0337000	27,91	0,94
Composição Auxiliar	88316	SINAPI	SERVENTE COM ENCARGOS COMPLEMENTARES	SEDI - SERVIÇOS DIVERSOS	H	0,0952000	23,09	2,19

MO sem LS => 0,941988435 LS => 1,08 MO com LS => 2,02

Valor do BDI => 0,83 Valor com BDI => 3,96

9.2	Código	Banco	Descrição	Tipo	Und	Quant.	Valor Unit	Total
Composição	Próprio		LIMPEZA FINAL DA OBRA	SEDI - SERVIÇOS DIVERSOS	m²	1,0000000	43,70	43,70
Composição Auxiliar	CPU SRF 001 88316	SINAPI	SERVENTE COM ENCARGOS COMPLEMENTARES	SEDI - SERVIÇOS DIVERSOS	H	1,8760000	23,09	43,31
Insumo	00000013	SINAPI	ESTOPA	Material	KG	0,0180000	21,94	0,39

MO sem LS => 12,43704533 LS => 14,23 MO com LS => 26,67

Valor do BDI => 11,68 Valor com BDI => 55,38

Composições Auxiliares

	Código	Banco	Descrição	Tipo	Und	Quant.	Valor Unit	Total
--	--------	-------	-----------	------	-----	--------	------------	-------



Composições Analíticas com Preço Unitário
Orçamento enviado por Emivaldo Brito <brito.amazonia@gmail.com> - OBRAS E SERVIÇOS DE CONTENÇÃO DE EROSÃO PARA INTERLIGAÇÃO DE VIAS DE ACESSO COM PAVIMENTAÇÃO.

Bancos
SINAPI - 05/2024 - Amazonas

B.D.I.
26,75% - Obras Construção de Rodovias e Ferrovias
15,00 - Transporte e Fornecimento de Materiais

Encargos Sociais
Não Desonerado:
Horista: 114,44%
Mensalista: 70,71%

Denis Botelho
Eng. Civil
CREA: 06723-DIAM

Composições Analíticas com Preço Unitário

Composição	94703	SINAPI	ADAPTADOR COM FLANGE E ANEL DE VEDAÇÃO, PVC, SOLDÁVEL, DN 25 MM X 3/4 , INSTALADO EM RESERVAÇÃO DE ÁGUA DE EDIFICAÇÃO QUE POSSUA RESERVATÓRIO DE FIBRA/FIBROCIMENTO FORNECIMENTO E INSTALAÇÃO. AF_06/2016	INHI - INSTALAÇÕES HIDROS SANITÁRIAS	UN	1,0000000		22,40	22,40		
Composição Auxiliar	88248	SINAPI	AUXILIAR DE ENCANADOR OU BOMBEIRO HIDRÁULICO COM ENCARGOS COMPLEMENTARES	SEDI - SERVIÇOS DIVERSOS	H	0,1338000		23,77	3,18		
Composição Auxiliar	88267	SINAPI	ENCANADOR OU BOMBEIRO HIDRÁULICO COM ENCARGOS COMPLEMENTARES	SEDI - SERVIÇOS DIVERSOS	H	0,1338000		27,46	3,67		
Insumo	00000096	SINAPI	ADAPTADOR PVC SOLDAVEL, COM FLANGE E ANEL DE VEDACAO, 25 MM X 3/4", PARA CAIXA D'AGUA	Material	UN	1,0000000		15,07	15,07		
Insumo	00000122	SINAPI	ADESIVO PLASTICO PARA PVC, FRASCO COM *850* GR	Material	UN	0,0035000		61,17	0,21		
Insumo	00020083	SINAPI	SOLUCAO PREPARADORA / LIMPADORA PARA PVC, FRASCO COM 1000 CM3	Material	UN	0,0040000		69,30	0,27		
						MO sem LS =>	2,154448797	LS =>	2,47	MO com LS =>	4,62
						Valor do BDI =>	5,99			Valor com BDI =>	28,39

	Código	Banco	Descrição	Tipo	Und	Quant.	Valor Unit	Total			
Composição	94704	SINAPI	ADAPTADOR COM FLANGE E ANEL DE VEDAÇÃO, PVC, SOLDÁVEL, DN 32 MM X 1 , INSTALADO EM RESERVAÇÃO DE ÁGUA DE EDIFICAÇÃO QUE POSSUA RESERVATÓRIO DE FIBRA/FIBROCIMENTO FORNECIMENTO E INSTALAÇÃO. AF_06/2016	INHI - INSTALAÇÕES HIDROS SANITÁRIAS	UN	1,0000000	30,36	30,36			
Composição Auxiliar	88248	SINAPI	AUXILIAR DE ENCANADOR OU BOMBEIRO HIDRÁULICO COM ENCARGOS COMPLEMENTARES	SEDI - SERVIÇOS DIVERSOS	H	0,1375000	23,77	3,26			
Composição Auxiliar	88267	SINAPI	ENCANADOR OU BOMBEIRO HIDRÁULICO COM ENCARGOS COMPLEMENTARES	SEDI - SERVIÇOS DIVERSOS	H	0,1375000	27,46	3,77			
Insumo	00000097	SINAPI	ADAPTADOR PVC SOLDAVEL, COM FLANGE E ANEL DE VEDACAO, 32 MM X 1", PARA CAIXA D'AGUA	Material	UN	1,0000000	22,67	22,67			
Insumo	00000122	SINAPI	ADESIVO PLASTICO PARA PVC, FRASCO COM *850* GR	Material	UN	0,0047000	61,17	0,28			
Insumo	00020083	SINAPI	SOLUCAO PREPARADORA / LIMPADORA PARA PVC, FRASCO COM 1000 CM3	Material	UN	0,0055000	69,30	0,38			
						MO sem LS ==>	2,215071815	LS ==>	2,53	MO com LS ==>	4,75
						Valor do BDI	8,12	Valor com BDI ==>			38,48

	Código	Banco	Descrição	Tipo	Und	Quant.		Valor Unit	Total
Composição	94705	SINAPI	ADAPTADOR COM FLANGE E ANEL DE VEDAÇÃO, PVC, SOLDÁVEL, DN 40 MM X 1 1/4 , INSTALADO EM RESERVAÇÃO DE ÁGUA DE EDIFICAÇÃO QUE POSSUA RESERVATÓRIO DE FIBRA/FIBROCIMENTO FORNECIMENTO E INSTALAÇÃO. AF_06/2016	INHI - INSTALAÇÕES HIDROS SANITÁRIAS	UN	1,0000000		42,05	42,05
Composição Auxiliar	88248	SINAPI	AUXILIAR DE ENCANADOR OU BOMBEIRO HIDRÁULICO COM ENCARGOS COMPLEMENTARES	SEDI - SERVIÇOS DIVERSOS	H	0,1418000		23,77	3,37
Composição Auxiliar	88267	SINAPI	ENCANADOR OU BOMBEIRO HIDRÁULICO COM ENCARGOS COMPLEMENTARES	SEDI - SERVIÇOS DIVERSOS	H	0,1418000		27,46	3,89
Insumo	00000098	SINAPI	ADAPTADOR PVC SOLDAVEL, COM FLANGE E ANEL DE VEDACAO, 40 MM X 1 1/4", PARA CAIXA D'AGUA	Material	UN	1,0000000		33,94	33,94



Composições Analíticas com Preço Unitário
Orçamento enviado por Emivaldo Brito <brito.amazonia@gmail.com> - OBRAS E SERVIÇOS DE CONTENÇÃO DE EROSÃO PARA INTERLIGAÇÃO DE VIAS DE ACESSO COM PAVIMENTAÇÃO.

Bancos
SINAPI - 05/2024 - Amazonas

B.D.I.
26,75% - Obras Construção de Rodovias e Ferrovias
15,00 - Transporte e Fornecimento de Materias

Encargos Sociais
Não Desonerado:
Horista: 114,44%
Mensalista: 70,71%

Denis Rodalhy
Eng. Civil
CREA: 04723-DIAM

Composições Analíticas com Preço Unitário

Insumo	00000122	SINAPI	ADESIVO PLASTICO PARA PVC, FRASCO COM "850" GR	Material	UN	0,0059000		61,17	0,36		
Insumo	00020083	SINAPI	SOLUCAO PREPARADORA / LIMPADORA PARA PVC, FRASCO COM 1000 CM3	Material	UN	0,0070000		69,30	0,48		
Insumo	00038383	SINAPI	LIXA D'AGUA EM FOLHA, GRAO 100	Material	UN	0,0056000		2,07	0,01		
						MO sem LS =>	2,285021451	LS =>	2,61	MO com LS =>	4,9
						Valor do BDI	11,24			Valor com BDI =>	53,29

	Código	Banco	Descrição	Tipo	Und	Quant.	Valor Unit	Total			
Composição	88238	SINAPI	AJUDANTE DE ARMADOR COM ENCARGOS COMPLEMENTARES	SEDI - SERVIÇOS DIVERSOS	H	1,0000000	24,35	24,35			
Composição Auxiliar	95308	SINAPI	CURSO DE CAPACITAÇÃO PARA AJUDANTE DE ARMADOR (ENCARGOS COMPLEMENTARES) - HORISTA	SEDI - SERVIÇOS DIVERSOS	H	1,0000000	0,20	0,20			
Insumo	00006114	SINAPI	AJUDANTE DE ARMADOR (HORISTA)	Mão de Obra	H	1,0000000	15,16	15,16			
Insumo	00037370	SINAPI	ALIMENTACAO - HORISTA (COLETADO CAIXA - ENCARGOS COMPLEMENTARES)	Material	H	1,0000000	4,32	4,32			
Insumo	00037371	SINAPI	TRANSPORTE - HORISTA (COLETADO CAIXA - ENCARGOS COMPLEMENTARES)	Material	H	1,0000000	1,23	1,23			
Insumo	00037372	SINAPI	EXAMES - HORISTA (COLETADO CAIXA - ENCARGOS COMPLEMENTARES)	Material	H	1,0000000	1,34	1,34			
Insumo	00037373	SINAPI	SEGURO - HORISTA (COLETADO CAIXA - ENCARGOS COMPLEMENTARES)	Material	H	1,0000000	0,04	0,04			
Insumo	00043465	SINAPI	FERRAMENTAS - FAMILIA PEDREIRO - HORISTA (ENCARGOS COMPLEMENTARES - COLETADO CAIXA)	Material	H	1,0000000	0,82	0,82			
Insumo	00043489	SINAPI	EPI - FAMILIA PEDREIRO - HORISTA (ENCARGOS COMPLEMENTARES - COLETADO CAIXA)	Material	H	1,0000000	1,24	1,24			
						MO sem LS =>	7,1628428	LS =>	8,2	MO com LS =>	15,36
						Valor do BDI =>	6,51			Valor com BDI =>	30,86

	Código	Banco	Descrição	Tipo	Und	Quant.	Valor Unit	Total
Composição	88239	SINAPI	AJUDANTE DE CARPINTEIRO COM ENCARGOS COMPLEMENTARES	SEDI - SERVIÇOS DIVERSOS	H	1,0000000	24,26	24,26
Composição Auxiliar	95309	SINAPI	CURSO DE CAPACITAÇÃO PARA AJUDANTE DE CARPINTEIRO (ENCARGOS COMPLEMENTARES) - HORISTA	SEDI - SERVIÇOS DIVERSOS	H	1,0000000	0,25	0,25
Insumo	00006117	SINAPI	CARPINTEIRO AUXILIAR (HORISTA)	Mão de Obra	H	1,0000000	15,16	15,16
Insumo	00037370	SINAPI	ALIMENTACAO - HORISTA (COLETADO CAIXA - ENCARGOS COMPLEMENTARES)	Material	H	1,0000000	4,32	4,32
Insumo	00037371	SINAPI	TRANSPORTE - HORISTA (COLETADO CAIXA - ENCARGOS COMPLEMENTARES)	Material	H	1,0000000	1,23	1,23
Insumo	00037372	SINAPI	EXAMES - HORISTA (COLETADO CAIXA - ENCARGOS COMPLEMENTARES)	Material	H	1,0000000	1,34	1,34
Insumo	00037373	SINAPI	SEGURO - HORISTA (COLETADO CAIXA - ENCARGOS COMPLEMENTARES)	Material	H	1,0000000	0,04	0,04
Insumo	00043459	SINAPI	FERRAMENTAS - FAMILIA CARPINTEIRO DE FORMAS - HORISTA (ENCARGOS COMPLEMENTARES - COLETADO CAIXA)	Material	H	1,0000000	0,49	0,49
Insumo	00043483	SINAPI	EPI - FAMILIA CARPINTEIRO DE FORMAS - HORISTA (ENCARGOS COMPLEMENTARES - COLETADO CAIXA)	Material	H	1,0000000	1,43	1,43



Composições Analíticas com Preço Unitário
Orçamento enviado por Emivaldo Brito <brito.amazonia@gmail.com> - OBRAS E SERVIÇOS DE CONTENÇÃO DE EROSÃO PARA INTERLIGAÇÃO DE VIAS DE ACESSO COM PAVIMENTAÇÃO.

Bancos
SINAPI - 05/2024 - Amazonas

B.D.I.
26,75% - Obras Construção de Rodovias e Ferrovias
15,00 - Transporte e Fornecimento de Materias

Encargos Sociais
Não Desonerado:
Horista: 114,44%
Mensalista: 70,71%

Denis Botelho
Eng. Civil
CREA: 04723-DIAM

Composições Analíticas com Preço Unitário

MO sem LS => 7,1861593 LS => 8,22 MO com LS => 15,41
Valor do BDI => 6,48 Valor com BDI => 30,74

	Código	Banco	Descrição	Tipo	Und	Quant.	Valor Unit	Total
Composição	88243	SINAPI	AJUDANTE ESPECIALIZADO COM ENCARGOS COMPLEMENTARES	SEDI - SERVIÇOS DIVERSOS	H	1,0000000	23,92	23,92
Composição Auxiliar	95313	SINAPI	CURSO DE CAPACITAÇÃO PARA AJUDANTE ESPECIALIZADO (ENCARGOS COMPLEMENTARES) - HORISTA	SEDI - SERVIÇOS DIVERSOS	H	1,0000000	0,19	0,19
Insumo	00000242	SINAPI	AJUDANTE ESPECIALIZADO (HORISTA)	Mão de Obra	H	1,0000000	14,86	14,86
Insumo	00037370	SINAPI	ALIMENTACAO - HORISTA (COLETADO CAIXA - ENCARGOS COMPLEMENTARES)	Material	H	1,0000000	4,32	4,32
Insumo	00037371	SINAPI	TRANSPORTE - HORISTA (COLETADO CAIXA - ENCARGOS COMPLEMENTARES)	Material	H	1,0000000	1,23	1,23
Insumo	00037372	SINAPI	EXAMES - HORISTA (COLETADO CAIXA - ENCARGOS COMPLEMENTARES)	Material	H	1,0000000	1,34	1,34
Insumo	00037373	SINAPI	SEGURO - HORISTA (COLETADO CAIXA - ENCARGOS COMPLEMENTARES)	Material	H	1,0000000	0,04	0,04
Insumo	00043467	SINAPI	FERRAMENTAS - FAMILIA SERVENTE - HORISTA (ENCARGOS COMPLEMENTARES - COLETADO CAIXA)	Material	H	1,0000000	0,61	0,61
Insumo	00043491	SINAPI	EPI - FAMILIA SERVENTE - HORISTA (ENCARGOS COMPLEMENTARES - COLETADO CAIXA)	Material	H	1,0000000	1,33	1,33

MO sem LS => 7,0182802 LS => 8,03 MO com LS => 15,05
Valor do BDI => 6,39 Valor com BDI => 30,31

	Código	Banco	Descrição	Tipo	Und	Quant.	Valor Unit	Total
Composição	89453	SINAPI	ALVENARIA DE BLOCOS DE CONCRETO ESTRUTURAL 14X19X39 CM (ESPESSURA 14 CM), FBK = 4,5 MPA, UTILIZANDO PALHETA. AF_10/2022	PARE - PAREDES/PAINEIS	m²	1,0000000	95,60	95,60
Composição Auxiliar	88309	SINAPI	PEDREIRO COM ENCARGOS COMPLEMENTARES	SEDI - SERVIÇOS DIVERSOS	H	0,4500000	28,22	12,69
Composição Auxiliar	88316	SINAPI	SERVENTE COM ENCARGOS COMPLEMENTARES	SEDI - SERVIÇOS DIVERSOS	H	0,4500000	23,09	10,39
Composição Auxiliar	88715	SINAPI	ARGAMASSA TRAÇO 1:2:9 (EM VOLUME DE CIMENTO, CAL E AREIA MÉDIA ÚMIDA) PARA EMBOÇO/MASSA ÚNICA/ASSENTAMENTO DE ALVENARIA DE VEDAÇÃO, PREPARO MECÂNICO COM BETONEIRA 400 L. AF_08/2019	SEDI - SERVIÇOS DIVERSOS	m³	0,0113000	724,35	8,18
Insumo	00025070	SINAPI	BLOCO DE CONCRETO ESTRUTURAL 14 X 19 X 39 CM, FBK 4,5 MPA (NBR 6136)	Material	UN	10,2040000	4,78	48,77
Insumo	00038589	SINAPI	MEIO BLOCO DE CONCRETO ESTRUTURAL 14 X 19 X 19 CM, FBK 4,5 MPA (NBR 6136)	Material	UN	1,4600000	2,73	3,98
Insumo	00038591	SINAPI	BLOCO DE CONCRETO ESTRUTURAL 14 X 19 X 34 CM, FBK 4,5 MPA (NBR 6136)	Material	UN	1,4600000	4,37	6,38
Insumo	00038597	SINAPI	CANALETA DE CONCRETO ESTRUTURAL 14 X 19 X 39 CM, FBK 4,5 MPA (NBR 6136)	Material	UN	0,9700000	5,38	5,21

MO sem LS => 7,498601007 LS => 8,58 MO com LS => 16,08
Valor do BDI => 25,57 Valor com BDI => 121,17



Composições Analíticas com Preço Unitário
Orçamento enviado por Emivaldo Brito <brito.amazonia@gmail.com> - OBRAS E SERVIÇOS DE CONTENÇÃO DE EROSÃO PARA INTERLIGAÇÃO DE VIAS DE ACESSO COM PAVIMENTAÇÃO.

Bancos
SINAPI - 05/2024 - Amazonas

B.D.I.
26,75% - Obras Construção de Rodovias e Ferrovias
15,00 - Transporte e Fornecimento de Materias

Encargos Sociais
Não Desonerado:
Horista: 114,44%
Mensalista: 70,71%

Denis Rodalhy
Eng. Civil
CREA: 04723-DIAM

Composições Analíticas com Preço Unitário

	Código	Banco	Descrição	Tipo	Und	Quant.	Valor Unit	Total
Composição	97115	SINAPI	APLICAÇÃO DE GRAXA EM BARRAS DE TRANSFERÊNCIA PARA EXECUÇÃO DE PAVIMENTO DE CONCRETO. AF_04/2022	PAVI - PAVIMENTAÇÃO	KG	1,0000000	61,83	61,83
Composição Auxiliar	88316	SINAPI	SERVENTE COM ENCARGOS COMPLEMENTARES	SEDI - SERVIÇOS DIVERSOS	H	0,6460900	23,09	14,91
Insumo	00004229	SINAPI	GRAXA LUBRIFICANTE A BASE DE LITIO, DE MULTIPLAS APLICACOES E CONTENDO ADITIVOS DE EXTREMA PRESSAO (GRAU DE VISCOSIDADE NLGI 2)	Material	KG	1,0000000	46,92	46,92

MO sem LS => 4,280917739 LS => 4,9 MO com LS => 9,18

Valor do BDI => 16,53 Valor com BDI => 78,36

	Código	Banco	Descrição	Tipo	Und	Quant.	Valor Unit	Total
Composição	97113	SINAPI	APLICAÇÃO DE LONA PLÁSTICA PARA EXECUÇÃO DE PAVIMENTOS DE CONCRETO. AF_04/2022	PAVI - PAVIMENTAÇÃO	m²	1,0000000	1,92	1,92
Composição Auxiliar	88309	SINAPI	PEDREIRO COM ENCARGOS COMPLEMENTARES	SEDI - SERVIÇOS DIVERSOS	H	0,0049100	28,22	0,13
Composição Auxiliar	88316	SINAPI	SERVENTE COM ENCARGOS COMPLEMENTARES	SEDI - SERVIÇOS DIVERSOS	H	0,0058900	23,09	0,13
Insumo	00042408	SINAPI	LONA PLASTICA EXTRA FORTE PRETA, E = 200 MICRA	Material	m²	1,1280000	1,48	1,66

MO sem LS => 0,079276254 LS => 0,09 MO com LS => 0,17

Valor do BDI => 0,51 Valor com BDI => 2,43

	Código	Banco	Descrição	Tipo	Und	Quant.	Valor Unit	Total
Composição	87367	SINAPI	ARGAMASSA TRAÇO 1:1:6 (EM VOLUME DE CIMENTO, CAL E AREIA MÉDIA ÚMIDA) PARA EMBOÇO/MASSA ÚNICA/ASSENTAMENTO DE ALVENARIA DE VEDAÇÃO, PREPARO MANUAL. AF_08/2019	SEDI - SERVIÇOS DIVERSOS	m³	1,0000000	878,72	878,72
Composição Auxiliar	88316	SINAPI	SERVENTE COM ENCARGOS COMPLEMENTARES	SEDI - SERVIÇOS DIVERSOS	H	11,2300000	23,09	259,30
Insumo	00000370	SINAPI	AREIA MEDIA - POSTO JAZIDA/FORNECEDOR (RETIRADO NA JAZIDA, SEM TRANSPORTE)	Material	m³	1,1600000	99,00	114,84
Insumo	00001106	SINAPI	CAL HIDRATADA CH-I PARA ARGAMASSAS	Material	KG	116,4000000	1,68	195,55
Insumo	00001379	SINAPI	CIMENTO PORTLAND COMPOSTO CP II-32	Material	KG	261,8900000	1,18	309,03

MO sem LS => 74,46838276 LS => 85,22 MO com LS => 159,69

Valor do BDI => 235,05 Valor com BDI => 1113,77

	Código	Banco	Descrição	Tipo	Und	Quant.	Valor Unit	Total
Composição	87292	SINAPI	ARGAMASSA TRAÇO 1:2:8 (EM VOLUME DE CIMENTO, CAL E AREIA MÉDIA ÚMIDA) PARA EMBOÇO/MASSA ÚNICA/ASSENTAMENTO DE ALVENARIA DE VEDAÇÃO, PREPARO MECÂNICO COM BETONEIRA 400 L. AF_08/2019	SEDI - SERVIÇOS DIVERSOS	m³	1,0000000	774,19	774,19
Composição Auxiliar	88377	SINAPI	OPERADOR DE BETONEIRA ESTACIONÁRIA/MISTURADOR COM ENCARGOS COMPLEMENTARES	SEDI - SERVIÇOS DIVERSOS	H	4,5000000	29,46	132,57



Composições Analíticas com Preço Unitário
Orçamento enviado por Emivaldo Brito <brito.amazonia@gmail.com> - OBRAS E SERVIÇOS DE CONTENÇÃO DE EROSÃO PARA INTERLIGAÇÃO DE VIAS DE ACESSO COM PAVIMENTAÇÃO.

Bancos
SINAPI - 05/2024 - Amazonas

B.D.I.
26,75% - Obras Construção de Rodovias e Ferrovias
15,00 - Transporte e Fornecimento de Materias

Encargos Sociais
Não Desonerado:
Horista: 114,44%
Mensalista: 70,71%

Denis Rodolpho Brito Brito
CREIA: 10473-DIAM

Composições Analíticas com Preço Unitário

Composição Auxiliar	88830	SINAPI	BETONEIRA CAPACIDADE NOMINAL DE 400 L, CAPACIDADE DE MISTURA 280 L, MOTOR ELÉTRICO TRIFÁSICO POTÊNCIA DE 2 CV, SEM CARREGADOR - CHP DIURNO. AF_05/2023	CHOR - CUSTOS HORÁRIOS DE MÁQUINAS E EQUIPAMENTOS	CHP	1,0500000		1,90	1,99	
Composição Auxiliar	88831	SINAPI	BETONEIRA CAPACIDADE NOMINAL DE 400 L, CAPACIDADE DE MISTURA 280 L, MOTOR ELÉTRICO TRIFÁSICO POTÊNCIA DE 2 CV, SEM CARREGADOR - CHI DIURNO. AF_05/2023	CHOR - CUSTOS HORÁRIOS DE MÁQUINAS E EQUIPAMENTOS	CHI	3,4500000		0,35	1,20	
Insumo	0000370	SINAPI	AREIA MEDIA - POSTO JAZIDA/FORNECEDOR (RETIRADO NA JAZIDA, SEM TRANSPORTE)	Material	m³	1,1600000		99,00	114,84	
Insumo	00001106	SINAPI	CAL HIDRATADA CH-I PARA ARGAMASSAS	Material	KG	174,1000000		1,68	292,48	
Insumo	00001379	SINAPI	CIMENTO PORTLAND COMPOSTO CP II-32	Material	KG	195,8600000		1,18	231,11	
MO sem LS =>						45,4532736	LS =>	52,02	MO com LS =>	97,47
Valor do BDI						207,09			Valor com BDI =>	981,28

	Código	Banco	Descrição	Tipo	Und	Quant.	Valor Unit	Total		
Composição	88715	SINAPI	ARGAMASSA TRAÇO 1:2:9 (EM VOLUME DE CIMENTO, CAL E AREIA MÉDIA ÚMIDA) PARA EMBOÇO/MASSA ÚNICA/ASSENTAMENTO DE ALVENARIA DE VEDAÇÃO, PREPARO MECÂNICO COM BETONEIRA 400 L. AF_08/2019	SEDI - SERVIÇOS DIVERSOS	m³	1,0000000	724,35	724,35		
Composição Auxiliar	88377	SINAPI	OPERADOR DE BETONEIRA ESTACIONÁRIA/MISTURADOR COM ENCARGOS COMPLEMENTARES	SEDI - SERVIÇOS DIVERSOS	H	4,2600000	29,46	125,49		
Composição Auxiliar	88830	SINAPI	BETONEIRA CAPACIDADE NOMINAL DE 400 L, CAPACIDADE DE MISTURA 280 L, MOTOR ELÉTRICO TRIFÁSICO POTÊNCIA DE 2 CV, SEM CARREGADOR - CHP DIURNO. AF_05/2023	CHOR - CUSTOS HORÁRIOS DE MÁQUINAS E EQUIPAMENTOS	CHP	0,9900000	1,90	1,88		
Composição Auxiliar	88831	SINAPI	BETONEIRA CAPACIDADE NOMINAL DE 400 L, CAPACIDADE DE MISTURA 280 L, MOTOR ELÉTRICO TRIFÁSICO POTÊNCIA DE 2 CV, SEM CARREGADOR - CHI DIURNO. AF_05/2023	CHOR - CUSTOS HORÁRIOS DE MÁQUINAS E EQUIPAMENTOS	CHI	3,2700000	0,35	1,14		
Insumo	0000370	SINAPI	AREIA MEDIA - POSTO JAZIDA/FORNECEDOR (RETIRADO NA JAZIDA, SEM TRANSPORTE)	Material	m³	1,1900000	99,00	117,81		
Insumo	00001106	SINAPI	CAL HIDRATADA CH-I PARA ARGAMASSAS	Material	KG	158,9500000	1,68	267,03		
Insumo	00001379	SINAPI	CIMENTO PORTLAND COMPOSTO CP II-32	Material	KG	178,8200000	1,18	211,00		
MO sem LS =>						43,02835292	LS =>	49,24	MO com LS =>	92,27
Valor do BDI =>						193,76	Valor com BDI =>		918,11	

	Código	Banco	Descrição	Tipo	Und	Quant.	Valor Unit	Total
Composição	87313	SINAPI	ARGAMASSA TRAÇO 1:3 (EM VOLUME DE CIMENTO E AREIA GROSSA ÚMIDA) PARA CHAPISCO CONVENCIONAL, PREPARO MECÂNICO COM BETONEIRA 400 L. AF_08/2019	SEDI - SERVIÇOS DIVERSOS	m³	1,0000000	728,84	728,84
Composição Auxiliar	88377	SINAPI	OPERADOR DE BETONEIRA ESTACIONÁRIA/MISTURADOR COM ENCARGOS COMPLEMENTARES	SEDI - SERVIÇOS DIVERSOS	H	4,3200000	29,46	127,26



Composições Analíticas com Preço Unitário
Orçamento enviado por Emivaldo Brito <brito.amazonia@gmail.com> - OBRAS E SERVIÇOS DE CONTENÇÃO DE EROSÃO PARA INTERLIGAÇÃO DE VIAS DE ACESSO COM PAVIMENTAÇÃO.

Bancos
SINAPI - 05/2024 - Amazonas

B.D.I.
26,75% - Obras Construção de Rodovias e Ferrovias
15,00 - Transporte e Fornecimento de Materias

Encargos Sociais
Não Desonerado:
Horista: 114,44%
Mensalista: 70,71%

Denis Botelho
Eng. Civil
CREA: 04723-DIAM

Composições Analíticas com Preço Unitário

Composição Auxiliar	88830	SINAPI	BETONEIRA CAPACIDADE NOMINAL DE 400 L, CAPACIDADE DE MISTURA 280 L, MOTOR ELÉTRICO TRIFÁSICO POTÊNCIA DE 2 CV, SEM CARREGADOR - CHP DIURNO. AF_05/2023	CHOR - CUSTOS HORÁRIOS DE MÁQUINAS E EQUIPAMENTOS	CHP	1,0100000		1,90	1,91
Composição Auxiliar	88831	SINAPI	BETONEIRA CAPACIDADE NOMINAL DE 400 L, CAPACIDADE DE MISTURA 280 L, MOTOR ELÉTRICO TRIFÁSICO POTÊNCIA DE 2 CV, SEM CARREGADOR - CHI DIURNO. AF_05/2023	CHOR - CUSTOS HORÁRIOS DE MÁQUINAS E EQUIPAMENTOS	CHI	3,3100000		0,35	1,15
Insumo	00000367	SINAPI	AREIA GROSSA - POSTO JAZIDA/FORNECEDOR (RETIRADO NA JAZIDA, SEM TRANSPORTE)	Material	m³	0,9500000		100,29	95,27
Insumo	00001379	SINAPI	CIMENTO PORTLAND COMPOSTO CP II-32	Material	KG	426,4900000		1,18	503,25

MO sem LS => 43,6345831 LS => 49,94 MO com LS => 93,57

Valor do BDI => 194,96 Valor com BDI => 923,8

	Código	Banco	Descrição	Tipo	Und	Quant.	Valor Unit	Total
Composição	88629	SINAPI	ARGAMASSA TRAÇO 1:3 (EM VOLUME DE CIMENTO E AREIA MÉDIA ÚMIDA), PREPARO MANUAL. AF_08/2019	SEDI - SERVIÇOS DIVERSOS	m³	1,0000000	873,70	873,70
Composição Auxiliar	88316	SINAPI	SERVENTE COM ENCARGOS COMPLEMENTARES	SEDI - SERVIÇOS DIVERSOS	H	8,5700000	23,09	197,88
Insumo	00000370	SINAPI	AREIA MEDIA - POSTO JAZIDA/FORNECEDOR (RETIRADO NA JAZIDA, SEM TRANSPORTE)	Material	m³	1,0700000	99,00	105,93
Insumo	00001379	SINAPI	CIMENTO PORTLAND COMPOSTO CP II-32	Material	KG	482,9600000	1,18	569,89

MO sem LS => 56,8270845 LS => 65,03 MO com LS => 121,86

Valor do BDI => 233,71 Valor com BDI => 1107,41

	Código	Banco	Descrição	Tipo	Und	Quant.	Valor Unit	Total
Composição	88631	SINAPI	ARGAMASSA TRAÇO 1:4 (EM VOLUME DE CIMENTO E AREIA MÉDIA ÚMIDA), PREPARO MANUAL. AF_08/2019	SEDI - SERVIÇOS DIVERSOS	m³	1,0000000	764,91	764,91
Composição Auxiliar	88316	SINAPI	SERVENTE COM ENCARGOS COMPLEMENTARES	SEDI - SERVIÇOS DIVERSOS	H	8,2900000	23,09	191,41
Insumo	00000370	SINAPI	AREIA MEDIA - POSTO JAZIDA/FORNECEDOR (RETIRADO NA JAZIDA, SEM TRANSPORTE)	Material	m³	1,1500000	99,00	113,85
Insumo	00001379	SINAPI	CIMENTO PORTLAND COMPOSTO CP II-32	Material	KG	389,5400000	1,18	459,65

MO sem LS => 54,97108748 LS => 62,91 MO com LS => 117,88

Valor do BDI => 204,61 Valor com BDI => 969,52

	Código	Banco	Descrição	Tipo	Und	Quant.	Valor Unit	Total
Composição	88245	SINAPI	ARMADOR COM ENCARGOS COMPLEMENTARES	SEDI - SERVIÇOS DIVERSOS	H	1,0000000	28,01	28,01
Composição Auxiliar	95314	SINAPI	CURSO DE CAPACITAÇÃO PARA ARMADOR (ENCARGOS COMPLEMENTARES) - HORISTA	SEDI - SERVIÇOS DIVERSOS	H	1,0000000	0,24	0,24
Insumo	00000378	SINAPI	ARMADOR (HORISTA)	Mão de Obra	H	1,0000000	18,78	18,78
Insumo	00037370	SINAPI	ALIMENTACAO - HORISTA (COLETADO CAIXA - ENCARGOS COMPLEMENTARES)	Material	H	1,0000000	4,32	4,32



Composições Analíticas com Preço Unitário
Orçamento enviado por Emivaldo Brito <brito.amazonia@gmail.com> - OBRAS E SERVIÇOS DE CONTENÇÃO DE EROSÃO PARA INTERLIGAÇÃO DE VIAS DE ACESSO COM PAVIMENTAÇÃO.

Bancos
SINAPI - 05/2024 - Amazonas

B.D.I.
26,75% - Obras Construção de Rodovias e Ferrovias
15,00 - Transporte e Fornecimento de Materiais

Encargos Sociais
Não Desonerado:
Horista: 114,44%
Mensalista: 70,71%

Denis Rodalhy
Eng. Civil
CREA: 10473-DIAM

Composições Analíticas com Preço Unitário

Insumo	00037371	SINAPI	TRANSPORTE - HORISTA (COLETADO CAIXA - ENCARGOS COMPLEMENTARES)	Material	H	1,0000000		1,23	1,23		
Insumo	00037372	SINAPI	EXAMES - HORISTA (COLETADO CAIXA - ENCARGOS COMPLEMENTARES)	Material	H	1,0000000		1,34	1,34		
Insumo	00037373	SINAPI	SEGURO - HORISTA (COLETADO CAIXA - ENCARGOS COMPLEMENTARES)	Material	H	1,0000000		0,04	0,04		
Insumo	00043465	SINAPI	FERRAMENTAS - FAMÍLIA PEDREIRO - HORISTA (ENCARGOS COMPLEMENTARES - COLETADO CAIXA)	Material	H	1,0000000		0,82	0,82		
Insumo	00043489	SINAPI	EPI - FAMÍLIA PEDREIRO - HORISTA (ENCARGOS COMPLEMENTARES - COLETADO CAIXA)	Material	H	1,0000000		1,24	1,24		
						MO sem LS =>	8,8696139	LS =>	10,15	MO com LS =>	19,02
						Valor do BDI =>	7,49			Valor com BDI =>	35,5

	Código	Banco	Descrição	Tipo	Und	Quant.	Valor Unit	Total			
Composição	89998	SINAPI	ARMAÇÃO DE CINTA DE ALVENARIA ESTRUTURAL; DIÂMETRO DE 10,0 MM. AF_09/2021	FUES - FUNDAÇÕES E ESTRUTURAS	KG	1,0000000	12,69	12,69			
Composição Auxiliar	88238	SINAPI	AJUDANTE DE ARMADOR COM ENCARGOS COMPLEMENTARES	SEDI - SERVIÇOS DIVERSOS	H	0,0325000	24,35	0,79			
Composição Auxiliar	88245	SINAPI	ARMADOR COM ENCARGOS COMPLEMENTARES	SEDI - SERVIÇOS DIVERSOS	H	0,0488000	28,01	1,36			
Insumo	00000034	SINAPI	ACO CA-50, 10,0 MM, VERGALHAO	Material	KG	1,0000000	10,54	10,54			
						MO sem LS =>	0,657526581	LS =>	0,75	MO com LS =>	1,41
						Valor do BDI =>	3,39			Valor com BDI =>	16,08

	Código	Banco	Descrição	Tipo	Und	Quant.	Valor Unit	Total			
Composição	97089	SINAPI	ARMAÇÃO PARA EXECUÇÃO DE RADIER, PISO DE CONCRETO OU LAJE SOBRE SOLO, COM USO DE TELA Q-113. AF_09/2021	FUES - FUNDAÇÕES E ESTRUTURAS	KG	1,0000000	16,46	16,46			
Composição Auxiliar	88238	SINAPI	AJUDANTE DE ARMADOR COM ENCARGOS COMPLEMENTARES	SEDI - SERVIÇOS DIVERSOS	H	0,0130000	24,35	0,31			
Composição Auxiliar	88245	SINAPI	ARMADOR COM ENCARGOS COMPLEMENTARES	SEDI - SERVIÇOS DIVERSOS	H	0,0360000	28,01	1,00			
Insumo	00039507	SINAPI	TELA DE AÇO SOLDADA NERVURADA, CA-60, Q-113, (1,8 KG/M2), DIAMETRO DO FIO = 3,8 MM, LARGURA = 2,45 M, ESPACAMENTO DA MALHA = 10 X 10 CM	Material	m²	0,6780000	16,23	11,00			
Insumo	00042407	SINAPI	TRELICA NERVURADA (ESPACADOR), ALTURA = 120,0 MM, DIAMETRO DOS BANZOS INFERIORES E SUPERIOR = 6,0 MM, DIAMETRO DA DIAGONAL = 4,2 MM	Material	M	0,5560000	6,82	3,79			
Insumo	00043132	SINAPI	ARAME RECOZIDO 16 BWG, D = 1,65 MM (0,016 KG/M) OU 18 BWG, D = 1,25 MM (0,01 KG/M)	Material	KG	0,0110000	33,00	0,36			
						MO sem LS ==>	0,40570789	LS ==>	0,46	MO com LS ==>	0,87
						Valor do BDI	4,4			Valor com BDI ==>	20,86

	Código	Banco	Descrição	Tipo	Und	Quant.	Valor Unit	Total
Composição	88246	SINAPI	ASSENTADOR DE TUBOS COM ENCARGOS COMPLEMENTARES	SEDI - SERVIÇOS DIVERSOS	H	1,0000000	24,15	24,15
Composição Auxiliar	95315	SINAPI	CURSO DE CAPACITAÇÃO PARA ASSENTADOR DE TUBOS (ENCARGOS COMPLEMENTARES) - HORISTA	SEDI - SERVIÇOS DIVERSOS	H	1,0000000	0,27	0,27



Composições Analíticas com Preço Unitário
Orçamento enviado por Emivaldo Brito <brito.amazonia@gmail.com> - OBRAS E SERVIÇOS DE CONTENÇÃO DE EROSÃO PARA INTERLIGAÇÃO DE VIAS DE ACESSO COM PAVIMENTAÇÃO.

Bancos
SINAPI - 05/2024 - Amazonas

B.D.I.
26,75% - Obras Construção de Rodovias e Ferrovias
15,00 - Transporte e Fornecimento de Materias

Encargos Sociais
Não Desonerado:
Horista: 114,44%
Mensalista: 70,71%

Denis Botelho
Eng. Civil
CREA: 06723-DIAM

Composições Analíticas com Preço Unitário

Insumo	00037370	SINAPI	ALIMENTACAO - HORISTA (COLETADO CAIXA - ENCARGOS COMPLEMENTARES)	Material	H	1,0000000		4,32	4,32		
Insumo	00037371	SINAPI	TRANSPORTE - HORISTA (COLETADO CAIXA - ENCARGOS COMPLEMENTARES)	Material	H	1,0000000		1,23	1,23		
Insumo	00037372	SINAPI	EXAMES - HORISTA (COLETADO CAIXA - ENCARGOS COMPLEMENTARES)	Material	H	1,0000000		1,34	1,34		
Insumo	00037373	SINAPI	SEGURO - HORISTA (COLETADO CAIXA - ENCARGOS COMPLEMENTARES)	Material	H	1,0000000		0,04	0,04		
Insumo	00040331	SINAPI	ASSENTADOR DE MANILHAS (HORISTA)	Mão de Obra	H	1,0000000		16,08	16,08		
Insumo	00043464	SINAPI	FERRAMENTAS - FAMILIA OPERADOR ESCAVADEIRA - HORISTA (ENCARGOS COMPLEMENTARES - COLETADO CAIXA)	Material	H	1,0000000		0,01	0,01		
Insumo	00043488	SINAPI	EPI - FAMILIA OPERADOR ESCAVADEIRA - HORISTA (ENCARGOS COMPLEMENTARES - COLETADO CAIXA)	Material	H	1,0000000		0,86	0,86		
						MO sem LS ==>	7,6245104	LS ==>	8,73	MO com LS ==>	16,35
						Valor do BDI	6,46			Valor com BDI ==>	30,61

	Código	Banco	Descrição	Tipo	Und	Quant.	Valor Unit	Total			
Composição	100578	SINAPI	ASSENTAMENTO DE POSTE DE CONCRETO COM COMPRIMENTO NOMINAL DE 9 M, CARGA NOMINAL MENOR OU IGUAL A 1000 DAN, ENGASTAMENTO SIMPLES COM 1,5 M DE SOLO (NÃO INCLUI FORNECIMENTO). AF_11/2019	INEL - INSTALAÇÃO ELÉTRICA/ELETRIFICAÇÃO E ILUMINAÇÃO EXTERNA	UN	1,0000000	549,12	549,12			
Composição Auxiliar	5928	SINAPI	GUINDAUTO HIDRÁULICO, CAPACIDADE MÁXIMA DE CARGA 6200 KG, MOMENTO MÁXIMO DE CARGA 11,7 TM, ALCANCE MÁXIMO HORIZONTAL 9,70 M, INCLUSIVE CAMINHÃO TOCO PBT 16.000 KG, POTÊNCIA DE 189 CV - CHP DIURNO. AF_06/2014	CHOR - CUSTOS HORÁRIOS DE MÁQUINAS E EQUIPAMENTOS	CHP	0,0770000	291,06	22,41			
Composição Auxiliar	88247	SINAPI	AUXILIAR DE ELETRICISTA COM ENCARGOS COMPLEMENTARES	SEDI - SERVIÇOS DIVERSOS	H	1,2330000	24,79	30,56			
Composição Auxiliar	88264	SINAPI	ELETRICISTA COM ENCARGOS COMPLEMENTARES	SEDI - SERVIÇOS DIVERSOS	H	4,0080000	40,91	163,96			
Insumo	00000863	SINAPI	CABO DE COBRE NU 35 MM2 MEIO-DURO	Material	M	9,0000000	36,91	332,19			
						MO sem LS ==>	69,83771684	LS ==>	79,92	MO com LS ==>	149,76
						Valor do BDI	146,88			Valor com BDI ==>	696

	Código	Banco	Descrição	Tipo	Und	Quant.	Valor Unit	Total
Composição	88247	SINAPI	AUXILIAR DE ELETRICISTA COM ENCARGOS COMPLEMENTARES	SEDI - SERVIÇOS DIVERSOS	H	1,0000000	24,79	24,79
Composição Auxiliar	95316	SINAPI	CURSO DE CAPACITAÇÃO PARA AUXILIAR DE ELETRICISTA (ENCARGOS COMPLEMENTARES) - HORISTA	SEDI - SERVIÇOS DIVERSOS	H	1,0000000	0,65	0,65
Insumo	00000247	SINAPI	AJUDANTE DE ELETRICISTA (HORISTA)	Mão de Obra	H	1,0000000	15,16	15,16
Insumo	00037370	SINAPI	ALIMENTACAO - HORISTA (COLETADO CAIXA - ENCARGOS COMPLEMENTARES)	Material	H	1,0000000	4,32	4,32
Insumo	00037371	SINAPI	TRANSPORTE - HORISTA (COLETADO CAIXA - ENCARGOS COMPLEMENTARES)	Material	H	1,0000000	1,23	1,23
Insumo	00037372	SINAPI	EXAMES - HORISTA (COLETADO CAIXA - ENCARGOS COMPLEMENTARES)	Material	H	1,0000000	1,34	1,34



Composições Analíticas com Preço Unitário
Orçamento enviado por Emivaldo Brito <brito.amazonia@gmail.com> - OBRAS E SERVIÇOS DE CONTENÇÃO DE EROSÃO PARA INTERLIGAÇÃO DE VIAS DE ACESSO COM PAVIMENTAÇÃO.

Bancos
SINAPI - 05/2024 - Amazonas

B.D.I.
26,75% - Obras Construção de Rodovias e Ferrovias
15,00 - Transporte e Fornecimento de Materiais

Encargos Sociais
Não Desonerado:
Horista: 114,44%
Mensalista: 70,71%

Denis Botelho
Eng. Civil
CREA: 04723-DIAM

Composições Analíticas com Preço Unitário

Insumo	00037373	SINAPI	SEGURO - HORISTA (COLETADO CAIXA - ENCARGOS COMPLEMENTARES)	Material	H	1,0000000		0,04	0,04		
Insumo	00043460	SINAPI	FERRAMENTAS - FAMILIA ELETRICISTA - HORISTA (ENCARGOS COMPLEMENTARES - COLETADO CAIXA)	Material	H	1,0000000		0,85	0,85		
Insumo	00043484	SINAPI	EPI - FAMILIA ELETRICISTA - HORISTA (ENCARGOS COMPLEMENTARES - COLETADO CAIXA)	Material	H	1,0000000		1,20	1,20		
						MO sem LS =>	7,3726917	LS =>	8,44	MO com LS =>	15,81
						Valor do BDI	6,63			Valor com BDI =>	31,42

	Código	Banco	Descrição	Tipo	Und	Quant.	Valor Unit	Total		
Composição	88248	SINAPI	AUXILIAR DE ENCANADOR OU BOMBEIRO HIDRÁULICO COM ENCARGOS COMPLEMENTARES	SEDI - SERVIÇOS DIVERSOS	H	1,0000000	23,77	23,77		
Composição Auxiliar	95317	SINAPI	CURSO DE CAPACITAÇÃO PARA AUXILIAR DE ENCANADOR OU BOMBEIRO HIDRÁULICO (ENCARGOS COMPLEMENTARES) - HORISTA	SEDI - SERVIÇOS DIVERSOS	H	1,0000000	0,31	0,31		
Insumo	00000246	SINAPI	AUXILIAR DE ENCANADOR OU BOMBEIRO HIDRAULICO (HORISTA)	Mão de Obra	H	1,0000000	15,16	15,16		
Insumo	00037370	SINAPI	ALIMENTACAO - HORISTA (COLETADO CAIXA - ENCARGOS COMPLEMENTARES)	Material	H	1,0000000	4,32	4,32		
Insumo	00037371	SINAPI	TRANSPORTE - HORISTA (COLETADO CAIXA - ENCARGOS COMPLEMENTARES)	Material	H	1,0000000	1,23	1,23		
Insumo	00037372	SINAPI	EXAMES - HORISTA (COLETADO CAIXA - ENCARGOS COMPLEMENTARES)	Material	H	1,0000000	1,34	1,34		
Insumo	00037373	SINAPI	SEGURO - HORISTA (COLETADO CAIXA - ENCARGOS COMPLEMENTARES)	Material	H	1,0000000	0,04	0,04		
Insumo	00043461	SINAPI	FERRAMENTAS - FAMILIA ENCANADOR - HORISTA (ENCARGOS COMPLEMENTARES - COLETADO CAIXA)	Material	H	1,0000000	0,31	0,31		
Insumo	00043485	SINAPI	EPI - FAMILIA ENCANADOR - HORISTA (ENCARGOS COMPLEMENTARES - COLETADO CAIXA)	Material	H	1,0000000	1,06	1,06		
MO sem LS =>						7,2141392	LS =>	8,26	MO com LS =>	15,47
Valor do BDI =>						6,35		Valor com BDI =>		30,12

	Código	Banco	Descrição	Tipo	Und	Quant.		Valor Unit	Total
Composição	88251	SINAPI	AUXILIAR DE SERRALHEIRO COM ENCARGOS COMPLEMENTARES	SEDI - SERVIÇOS DIVERSOS	H	1,0000000		24,35	24,35
Composição Auxiliar	95320	SINAPI	CURSO DE CAPACITAÇÃO PARA AUXILIAR DE SERRALHEIRO (ENCARGOS COMPLEMENTARES) - HORISTA	SEDI - SERVIÇOS DIVERSOS	H	1,0000000		0,20	0,20
Insumo	00000252	SINAPI	AJUDANTE DE SERRALHEIRO (HORISTA)	Mão de Obra	H	1,0000000		15,16	15,16
Insumo	00037370	SINAPI	ALIMENTACAO - HORISTA (COLETADO CAIXA - ENCARGOS COMPLEMENTARES)	Material	H	1,0000000		4,32	4,32
Insumo	00037371	SINAPI	TRANSPORTE - HORISTA (COLETADO CAIXA - ENCARGOS COMPLEMENTARES)	Material	H	1,0000000		1,23	1,23
Insumo	00037372	SINAPI	EXAMES - HORISTA (COLETADO CAIXA - ENCARGOS COMPLEMENTARES)	Material	H	1,0000000		1,34	1,34
Insumo	00037373	SINAPI	SEGURO - HORISTA (COLETADO CAIXA - ENCARGOS COMPLEMENTARES)	Material	H	1,0000000		0,04	0,04
Insumo	00043465	SINAPI	FERRAMENTAS - FAMILIA PEDREIRO - HORISTA (ENCARGOS COMPLEMENTARES - COLETADO CAIXA)	Material	H	1,0000000		0,82	0,82



Composições Analíticas com Preço Unitário
Orçamento enviado por Emivaldo Brito <brito.amazonia@gmail.com> - OBRAS E SERVIÇOS DE CONTENÇÃO DE EROSÃO PARA INTERLIGAÇÃO DE VIAS DE ACESSO COM PAVIMENTAÇÃO.

Bancos
SINAPI - 05/2024 - Amazonas

B.D.I.
26,75% - Obras Construção de Rodovias e Ferrovias
15,00 - Transporte e Fornecimento de Materias

Encargos Sociais
Não Desonerado:
Horista: 114,44%
Mensalista: 70,71%

Denis Rodalhy
Eng. Civil
CREA: 04723-DIAM

Composições Analíticas com Preço Unitário

Insumo	00043489	SINAPI	EPI - FAMILIA PEDREIRO - HORISTA (ENCARGOS COMPLEMENTARES - COLETADO CAIXA)	Material	H	1,0000000		1,24	1,24		
						MO sem LS =>	7,1628428	LS =>	8,2	MO com LS =>	15,36
						Valor do BDI =>	6,51			Valor com BDI =>	30,86

	Código	Banco	Descrição	Tipo	Und	Quant.	Valor Unit	Total		
Composição	88256	SINAPI	AZULEJISTA OU LADRILHISTA COM ENCARGOS COMPLEMENTARES	SEDI - SERVIÇOS DIVERSOS	H	1,0000000	32,27	32,27		
Composição Auxiliar	95324	SINAPI	CURSO DE CAPACITAÇÃO PARA AZULEJISTA OU LADRILHISTA (ENCARGOS COMPLEMENTARES) - HORISTA	SEDI - SERVIÇOS DIVERSOS	H	1,0000000	0,38	0,38		
Insumo	00004760	SINAPI	AZULEJISTA OU LADRILHEIRO (HORISTA)	Mão de Obra	H	1,0000000	22,90	22,90		
Insumo	00037370	SINAPI	ALIMENTACAO - HORISTA (COLETADO CAIXA - ENCARGOS COMPLEMENTARES)	Material	H	1,0000000	4,32	4,32		
Insumo	00037371	SINAPI	TRANSPORTE - HORISTA (COLETADO CAIXA - ENCARGOS COMPLEMENTARES)	Material	H	1,0000000	1,23	1,23		
Insumo	00037372	SINAPI	EXAMES - HORISTA (COLETADO CAIXA - ENCARGOS COMPLEMENTARES)	Material	H	1,0000000	1,34	1,34		
Insumo	00037373	SINAPI	SEGURO - HORISTA (COLETADO CAIXA - ENCARGOS COMPLEMENTARES)	Material	H	1,0000000	0,04	0,04		
Insumo	00043465	SINAPI	FERRAMENTAS - FAMILIA PEDREIRO - HORISTA (ENCARGOS COMPLEMENTARES - COLETADO CAIXA)	Material	H	1,0000000	0,82	0,82		
Insumo	00043489	SINAPI	EPI - FAMILIA PEDREIRO - HORISTA (ENCARGOS COMPLEMENTARES - COLETADO CAIXA)	Material	H	1,0000000	1,24	1,24		
MO sem LS =>						10,8561835	LS =>	12,42	MO com LS =>	23,28
Valor do BDI						8,63			Valor com BDI =>	40,9

	Código	Banco	Descrição	Tipo	Und	Quant.	Valor Unit	Total			
Composição	86934	SINAPI	BANCADA DE MÁRMORE SINTÉTICO 120 X 60CM, COM CUBA INTEGRADA, INCLUSO SIFÃO TIPO FLEXÍVEL EM PVC, VÁLVULA EM PLÁSTICO CROMADO TIPO AMERICANA E TORNEIRA CROMADA LONGA, DE PAREDE, PADRÃO POPULAR - FORNECIMENTO E INSTALAÇÃO. AF_01/2020	INHI - INSTALAÇÕES HIDROS SANITÁRIAS	UN	1,0000000	498,79	498,79			
Composição Auxiliar	86880	SINAPI	VÁLVULA EM PLÁSTICO CROMADO TIPO AMERICANA 3.1/2" X 1.1/2" SEM ADAPTADOR PARA PIA - FORNECIMENTO E INSTALAÇÃO. AF_01/2020	INHI - INSTALAÇÕES HIDROS SANITÁRIAS	UN	1,0000000	31,31	31,31			
Composição Auxiliar	86883	SINAPI	SIFÃO DO TIPO FLEXÍVEL EM PVC 1 X 1.1/2 - FORNECIMENTO E INSTALAÇÃO. AF_01/2020	INHI - INSTALAÇÕES HIDROS SANITÁRIAS	UN	1,0000000	14,20	14,20			
Composição Auxiliar	86894	SINAPI	BANCADA DE MÁRMORE SINTÉTICO, DE 120 X 60CM, COM CUBA INTEGRADA - FORNECIMENTO E INSTALAÇÃO. AF_01/2020	INHI - INSTALAÇÕES HIDROS SANITÁRIAS	UN	1,0000000	315,47	315,47			
Composição Auxiliar	86911	SINAPI	TORNEIRA CROMADA LONGA, DE PAREDE, 1/2" OU 3/4", PARA PIA DE COZINHA, PADRÃO POPULAR - FORNECIMENTO E INSTALAÇÃO. AF_01/2020	INHI - INSTALAÇÕES HIDROS SANITÁRIAS	UN	1,0000000	137,81	137,81			
						MO sem LS =>	15,1510912	LS =>	17,34	MO com LS =>	32,49
						Valor do BDI =>	133,42			Valor com BDI =>	632,21

	Código	Banco	Descrição	Tipo	Und	Quant.	Valor Unit	Total
--	--------	-------	-----------	------	-----	--------	------------	-------



Composições Analíticas com Preço Unitário
Orçamento enviado por Emivaldo Brito <brito.amazonia@gmail.com> - OBRAS E SERVIÇOS DE CONTENÇÃO DE EROSÃO PARA INTERLIGAÇÃO DE VIAS DE ACESSO COM PAVIMENTAÇÃO.

Bancos
SINAPI - 05/2024 - Amazonas

B.D.I.
26,75% - Obras Construção de Rodovias e Ferrovias
15,00 - Transporte e Fornecimento de Materias

Encargos Sociais
Não Desonerado:
Horista: 114,44%
Mensalista: 70,71%

Denis Rodalphy
Eng. Civil
CREA: 06723-DIAM

Composições Analíticas com Preço Unitário

Composição	86894	SINAPI	BANCADA DE MÁRMORE SINTÉTICO, DE 120 X 60CM, COM CUBA INTEGRADA - FORNECIMENTO E INSTALAÇÃO. AF_01/2020	INHI - INSTALAÇÕES HIDROSANITÁRIAS	UN	1,0000000		315,47	315,47	
Composição Auxiliar	88267	SINAPI	ENCANADOR OU BOMBEIRO HIDRÁULICO COM ENCARGOS COMPLEMENTARES	SEDI - SERVIÇOS DIVERSOS	H	0,8254000		27,46	22,66	
Composição Auxiliar	88316	SINAPI	SERVENTE COM ENCARGOS COMPLEMENTARES	SEDI - SERVIÇOS DIVERSOS	H	0,6359000		23,09	14,68	
Insumo	00000541	SINAPI	BANCADA DE MARMORE SINTETICO COM UMA CUBA, 120 X *60* CM	Material	UN	1,0000000		218,82	218,82	
Insumo	00004823	SINAPI	MASSA PLASTICA PARA MARMORE/GRANITO	Material	KG	0,0692000		42,14	2,91	
Insumo	00007568	SINAPI	BUCHA DE NYLON SEM ABA S10, COM PARAFUSO DE 6,10 X 65 MM EM ACO ZINCADO COM ROSCA SOBERBA, CABECA CHATA E FENDA PHILLIPS	Material	UN	4,0000000		0,61	2,44	
Insumo	00037329	SINAPI	REJUNTE EPOXI, QUALQUER COR	Material	KG	0,0936000		143,46	13,42	
Insumo	00037591	SINAPI	SUPORTE MAO-FRANCESA EM ACO, ABAS IGUAIS 40 CM, CAPACIDADE MINIMA 70 KG, BRANCO	Material	UN	2,0000000		20,27	40,54	
MO sem LS =>						11,58832307	LS =>	13,26	MO com LS =>	24,85
Valor do BDI						84,38	Valor com BDI =>			399,85

	Código	Banco	Descrição	Tipo	Und	Quant.	Valor Unit	Total		
Composição	97120	SINAPI	BARRAS DE LIGAÇÃO, AÇO CA-50 DE 10 MM, PARA EXECUÇÃO DE PAVIMENTO DE CONCRETO - FORNECIMENTO E INSTALAÇÃO. AF_04/2022	PAVI - PAVIMENTAÇÃO	KG	1,0000000	12,18	12,18		
Composição Auxiliar	88245	SINAPI	ARMADOR COM ENCARGOS COMPLEMENTARES	SEDI - SERVIÇOS DIVERSOS	H	0,0529900	28,01	1,48		
Composição Auxiliar	88316	SINAPI	SERVENTE COM ENCARGOS COMPLEMENTARES	SEDI - SERVIÇOS DIVERSOS	H	0,0025200	23,09	0,05		
Insumo	00000034	SINAPI	ACO CA-50, 10,0 MM, VERGALHAO	Material	KG	1,0111100	10,54	10,65		
MO sem LS =>						0,480320836	LS =>	0,55	MO com LS =>	1,03
Valor do BDI =>						3,25	Valor com BDI =>			15,43

	Código	Banco	Descrição	Tipo	Und	Quant.	Valor Unit	Total		
Composição	97117	SINAPI	BARRAS DE TRANSFERÊNCIA, AÇO CA-25 DE 20,0 MM, PARA EXECUÇÃO DE PAVIMENTO DE CONCRETO - FORNECIMENTO E INSTALAÇÃO. AF_04/2022	PAVI - PAVIMENTAÇÃO	KG	1,0000000	23,47	23,47		
Composição Auxiliar	88245	SINAPI	ARMADOR COM ENCARGOS COMPLEMENTARES	SEDI - SERVIÇOS DIVERSOS	H	0,2162300	28,01	6,05		
Composição Auxiliar	88316	SINAPI	SERVENTE COM ENCARGOS COMPLEMENTARES	SEDI - SERVIÇOS DIVERSOS	H	0,0103000	23,09	0,23		
Insumo	00042403	SINAPI	ACO CA-25, 20,0 MM, BARRA DE TRANSFERENCIA	Material	KG	1,0000000	13,88	13,88		
Insumo	00042407	SINAPI	TRELICA NERVURADA (ESPACADOR), ALTURA = 120,0 MM, DIAMETRO DOS BANZOS INFERIORES E SUPERIOR = 6,0 MM, DIAMETRO DA DIAGONAL = 4,2 MM	Material	M	0,4866200	6,82	3,31		
MO sem LS =>						1,981906361	LS =>	2,27	MO com LS =>	4,25
Valor do BDI =>						6,27	Valor com BDI =>			29,74



Composições Analíticas com Preço Unitário
Orçamento enviado por Emivaldo Brito <brito.amazonia@gmail.com> - OBRAS E SERVIÇOS DE CONTENÇÃO DE EROSÃO PARA INTERLIGAÇÃO DE VIAS DE ACESSO COM PAVIMENTAÇÃO.

Bancos
SINAPI - 05/2024 - Amazonas

B.D.I.
26,75% - Obras Construção de Rodovias e Ferrovias
15,00 - Transporte e Fornecimento de Materias

Encargos Sociais
Não Desonerado:
Horista: 114,44%
Mensalista: 70,71%

Denis Rodalhy
Eng. Civil
CREA: 10473-DIAM

Composições Analíticas com Preço Unitário

	Código	Banco	Descrição	Tipo	Und	Quant.	Valor Unit	Total
Composição	88831	SINAPI	BETONEIRA CAPACIDADE NOMINAL DE 400 L, CAPACIDADE DE MISTURA 280 L, MOTOR ELÉTRICO TRIFÁSICO POTÊNCIA DE 2 CV, SEM CARREGADOR - CHI DIURNO. AF_05/2023	CHOR - CUSTOS HORÁRIOS DE MÁQUINAS E EQUIPAMENTOS	CHI	1,0000000	0,35	0,35
Composição Auxiliar	88826	SINAPI	BETONEIRA CAPACIDADE NOMINAL DE 400 L, CAPACIDADE DE MISTURA 280 L, MOTOR ELÉTRICO TRIFÁSICO POTÊNCIA DE 2 CV, SEM CARREGADOR - DEPRECIAÇÃO. AF_05/2023	CHOR - CUSTOS HORÁRIOS DE MÁQUINAS E EQUIPAMENTOS	H	1,0000000	0,28	0,28
Composição Auxiliar	88827	SINAPI	BETONEIRA CAPACIDADE NOMINAL DE 400 L, CAPACIDADE DE MISTURA 280 L, MOTOR ELÉTRICO TRIFÁSICO POTÊNCIA DE 2 CV, SEM CARREGADOR - JUROS. AF_05/2023	CHOR - CUSTOS HORÁRIOS DE MÁQUINAS E EQUIPAMENTOS	H	1,0000000	0,07	0,07

MO sem LS => 0 LS => 0 MO com LS => 0

Valor do BDI => 0,09 Valor com BDI => 0,44

	Código	Banco	Descrição	Tipo	Und	Quant.	Valor Unit	Total
Composição	88830	SINAPI	BETONEIRA CAPACIDADE NOMINAL DE 400 L, CAPACIDADE DE MISTURA 280 L, MOTOR ELÉTRICO TRIFÁSICO POTÊNCIA DE 2 CV, SEM CARREGADOR - CHP DIURNO. AF_05/2023	CHOR - CUSTOS HORÁRIOS DE MÁQUINAS E EQUIPAMENTOS	CHP	1,0000000	1,90	1,90
Composição Auxiliar	88826	SINAPI	BETONEIRA CAPACIDADE NOMINAL DE 400 L, CAPACIDADE DE MISTURA 280 L, MOTOR ELÉTRICO TRIFÁSICO POTÊNCIA DE 2 CV, SEM CARREGADOR - DEPRECIAÇÃO. AF_05/2023	CHOR - CUSTOS HORÁRIOS DE MÁQUINAS E EQUIPAMENTOS	H	1,0000000	0,28	0,28
Composição Auxiliar	88827	SINAPI	BETONEIRA CAPACIDADE NOMINAL DE 400 L, CAPACIDADE DE MISTURA 280 L, MOTOR ELÉTRICO TRIFÁSICO POTÊNCIA DE 2 CV, SEM CARREGADOR - JUROS. AF_05/2023	CHOR - CUSTOS HORÁRIOS DE MÁQUINAS E EQUIPAMENTOS	H	1,0000000	0,07	0,07
Composição Auxiliar	88828	SINAPI	BETONEIRA CAPACIDADE NOMINAL DE 400 L, CAPACIDADE DE MISTURA 280 L, MOTOR ELÉTRICO TRIFÁSICO POTÊNCIA DE 2 CV, SEM CARREGADOR - MANUTENÇÃO. AF_05/2023	CHOR - CUSTOS HORÁRIOS DE MÁQUINAS E EQUIPAMENTOS	H	1,0000000	0,33	0,33
Composição Auxiliar	88829	SINAPI	BETONEIRA CAPACIDADE NOMINAL DE 400 L, CAPACIDADE DE MISTURA 280 L, MOTOR ELÉTRICO TRIFÁSICO POTÊNCIA DE 2 CV, SEM CARREGADOR - MATERIAIS NA OPERAÇÃO. AF_05/2023	CHOR - CUSTOS HORÁRIOS DE MÁQUINAS E EQUIPAMENTOS	H	1,0000000	1,22	1,22

MO sem LS => 0 LS => 0 MO com LS => 0

Valor do BDI => 0,5 Valor com BDI => 2,4

	Código	Banco	Descrição	Tipo	Und	Quant.	Valor Unit	Total
Composição	88826	SINAPI	BETONEIRA CAPACIDADE NOMINAL DE 400 L, CAPACIDADE DE MISTURA 280 L, MOTOR ELÉTRICO TRIFÁSICO POTÊNCIA DE 2 CV, SEM CARREGADOR - DEPRECIAÇÃO. AF_05/2023	CHOR - CUSTOS HORÁRIOS DE MÁQUINAS E EQUIPAMENTOS	H	1,0000000	0,28	0,28
Insumo	00010535	SINAPI	BETONEIRA CAPACIDADE NOMINAL 400 L, CAPACIDADE DE MISTURA 280 L, MOTOR ELETRICO TRIFASICO 220/380 V POTENCIA 2 CV, SEM CARREGADOR	Equipamento para Aquisição Permanente	UN	0,0000600	4.800,00	0,28

MO sem LS => 0 LS => 0 MO com LS => 0



Composições Analíticas com Preço Unitário
Orçamento enviado por Emivaldo Brito <brito.amazonia@gmail.com> - OBRAS E
SERVIÇOS DE CONTENÇÃO DE EROSÃO PARA INTERLIGAÇÃO DE VIAS DE ACESSO
COM PAVIMENTAÇÃO.

Bancos
SINAPI - 05/2024 - Amazonas

B.D.I.
26,75% - Obras Construção
de Rodovias e Ferrovias
15,00 - Transporte e
Fornecimento de Materiais

Encargos Sociais
Não Desonerado:
Horista: 114,44%
Mensalista: 70,71%

Denis Rodalhy
Eng. Civil
CREA: 04723-DIAM

Composições Analíticas com Preço Unitário

Valor do BDI 0,07 Valor com BDI => 0,35

	Código	Banco	Descrição	Tipo	Und	Quant.	Valor Unit	Total
Composição	88827	SINAPI	BETONEIRA CAPACIDADE NOMINAL DE 400 L, CAPACIDADE DE MISTURA 280 L, MOTOR ELÉTRICO TRIFÁSICO POTÊNCIA DE 2 CV, SEM CARREGADOR - JUROS. AF_05/2023	CHOR - CUSTOS HORÁRIOS DE MÁQUINAS E EQUIPAMENTOS	H	1,0000000	0,07	0,07
Insumo	00010535	SINAPI	BETONEIRA CAPACIDADE NOMINAL 400 L, CAPACIDADE DE MISTURA 280 L, MOTOR ELETRICO TRIFASICO 220/380 V POTENCIA 2 CV, SEM CARREGADOR	Equipamento para Aquisição Permanente	UN	0,0000148	4.800,00	0,07

MO sem LS => 0 LS => 0 MO com LS => 0

Valor do BDI 0,01 Valor com BDI => 0,08

	Código	Banco	Descrição	Tipo	Und	Quant.	Valor Unit	Total
Composição	88828	SINAPI	BETONEIRA CAPACIDADE NOMINAL DE 400 L, CAPACIDADE DE MISTURA 280 L, MOTOR ELÉTRICO TRIFÁSICO POTÊNCIA DE 2 CV, SEM CARREGADOR - MANUTENÇÃO. AF_05/2023	CHOR - CUSTOS HORÁRIOS DE MÁQUINAS E EQUIPAMENTOS	H	1,0000000	0,33	0,33
Insumo	00010535	SINAPI	BETONEIRA CAPACIDADE NOMINAL 400 L, CAPACIDADE DE MISTURA 280 L, MOTOR ELETRICO TRIFASICO 220/380 V POTENCIA 2 CV, SEM CARREGADOR	Equipamento para Aquisição Permanente	UN	0,0000700	4.800,00	0,33

MO sem LS => 0 LS => 0 MO com LS => 0

Valor do BDI 0,08 Valor com BDI => 0,41

	Código	Banco	Descrição	Tipo	Und	Quant.	Valor Unit	Total
Composição	88829	SINAPI	BETONEIRA CAPACIDADE NOMINAL DE 400 L, CAPACIDADE DE MISTURA 280 L, MOTOR ELÉTRICO TRIFÁSICO POTÊNCIA DE 2 CV, SEM CARREGADOR - MATERIAIS NA OPERAÇÃO. AF_05/2023	CHOR - CUSTOS HORÁRIOS DE MÁQUINAS E EQUIPAMENTOS	H	1,0000000	1,22	1,22
Insumo	00002705	SINAPI	ENERGIA ELETTRICA ATE 2000 KWH INDUSTRIAL, SEM DEMANDA	Franquia	KWH	1,2512000	0,98	1,22

MO sem LS => 0 LS => 0 MO com LS => 0

Valor do BDI 0,32 Valor com BDI => 1,54

	Código	Banco	Descrição	Tipo	Und	Quant.	Valor Unit	Total
Composição	89226	SINAPI	BETONEIRA CAPACIDADE NOMINAL DE 600 L, CAPACIDADE DE MISTURA 360 L, MOTOR ELÉTRICO TRIFÁSICO POTÊNCIA DE 4 CV, SEM CARREGADOR - CHI DIURNO. AF_05/2023	CHOR - CUSTOS HORÁRIOS DE MÁQUINAS E EQUIPAMENTOS	CHI	1,0000000	1,45	1,45
Composição Auxiliar	89221	SINAPI	BETONEIRA CAPACIDADE NOMINAL DE 600 L, CAPACIDADE DE MISTURA 360 L, MOTOR ELÉTRICO TRIFÁSICO POTÊNCIA DE 4 CV, SEM CARREGADOR - DEPRECIACÃO. AF_05/2023	CHOR - CUSTOS HORÁRIOS DE MÁQUINAS E EQUIPAMENTOS	H	1,0000000	1,17	1,17
Composição Auxiliar	89222	SINAPI	BETONEIRA CAPACIDADE NOMINAL DE 600 L, CAPACIDADE DE MISTURA 360 L, MOTOR ELÉTRICO TRIFÁSICO POTÊNCIA DE 4 CV, SEM CARREGADOR - JUROS. AF_05/2023	CHOR - CUSTOS HORÁRIOS DE MÁQUINAS E EQUIPAMENTOS	H	1,0000000	0,28	0,28

MO sem LS => 0 LS => 0 MO com LS => 0



Composições Analíticas com Preço Unitário
Orçamento enviado por Emivaldo Brito <brito.amazonia@gmail.com> - OBRAS E
SERVIÇOS DE CONTENÇÃO DE EROSÃO PARA INTERLIGAÇÃO DE VIAS DE ACESSO
COM PAVIMENTAÇÃO.

Bancos
SINAPI - 05/2024 - Amazonas

B.D.I.
26,75% - Obras Construção
de Rodovias e Ferrovias
15,00 - Transporte e
Fornecimento de Materiais

Encargos Sociais
Não Desonerado:
Horista: 114,44%
Mensalista: 70,71%

Denis Rodalhy
Eng. Civil
CREA: 10473-DIAM

Composições Analíticas com Preço Unitário

Valor do BDI => 0,38 Valor com BDI => 1,83

	Código	Banco	Descrição	Tipo	Und	Quant.	Valor Unit	Total
Composição	89225	SINAPI	BETONEIRA CAPACIDADE NOMINAL DE 600 L, CAPACIDADE DE MISTURA 360 L, MOTOR ELÉTRICO TRIFÁSICO POTÊNCIA DE 4 CV, SEM CARREGADOR - CHP DIURNO. AF_05/2023	CHOR - CUSTOS HORÁRIOS DE MÁQUINAS E EQUIPAMENTOS	CHP	1,0000000	5,26	5,26
Composição Auxiliar	89221	SINAPI	BETONEIRA CAPACIDADE NOMINAL DE 600 L, CAPACIDADE DE MISTURA 360 L, MOTOR ELÉTRICO TRIFÁSICO POTÊNCIA DE 4 CV, SEM CARREGADOR - DEPRECIAÇÃO. AF_05/2023	CHOR - CUSTOS HORÁRIOS DE MÁQUINAS E EQUIPAMENTOS	H	1,0000000	1,17	1,17
Composição Auxiliar	89222	SINAPI	BETONEIRA CAPACIDADE NOMINAL DE 600 L, CAPACIDADE DE MISTURA 360 L, MOTOR ELÉTRICO TRIFÁSICO POTÊNCIA DE 4 CV, SEM CARREGADOR - JUROS. AF_05/2023	CHOR - CUSTOS HORÁRIOS DE MÁQUINAS E EQUIPAMENTOS	H	1,0000000	0,28	0,28
Composição Auxiliar	89223	SINAPI	BETONEIRA CAPACIDADE NOMINAL DE 600 L, CAPACIDADE DE MISTURA 360 L, MOTOR ELÉTRICO TRIFÁSICO POTÊNCIA DE 4 CV, SEM CARREGADOR - MANUTENÇÃO. AF_05/2023	CHOR - CUSTOS HORÁRIOS DE MÁQUINAS E EQUIPAMENTOS	H	1,0000000	1,36	1,36
Composição Auxiliar	89224	SINAPI	BETONEIRA CAPACIDADE NOMINAL DE 600 L, CAPACIDADE DE MISTURA 360 L, MOTOR ELÉTRICO TRIFÁSICO POTÊNCIA DE 4 CV, SEM CARREGADOR - MATERIAIS NA OPERAÇÃO. AF_05/2023	CHOR - CUSTOS HORÁRIOS DE MÁQUINAS E EQUIPAMENTOS	H	1,0000000	2,45	2,45

MO sem LS => 0 LS => 0 MO com LS => 0

Valor do BDI => 1,4 Valor com BDI => 6,66

	Código	Banco	Descrição	Tipo	Und	Quant.	Valor Unit	Total
Composição	89221	SINAPI	BETONEIRA CAPACIDADE NOMINAL DE 600 L, CAPACIDADE DE MISTURA 360 L, MOTOR ELÉTRICO TRIFÁSICO POTÊNCIA DE 4 CV, SEM CARREGADOR - DEPRECIAÇÃO. AF_05/2023	CHOR - CUSTOS HORÁRIOS DE MÁQUINAS E EQUIPAMENTOS	H	1,0000000	1,17	1,17
Insumo	00036397	SINAPI	BETONEIRA, CAPACIDADE NOMINAL 600 L, CAPACIDADE DE MISTURA 360L, MOTOR ELETRICO TRIFASICO 220/380V, POTENCIA 4CV, EXCLUSO CARREGADOR	Equipamento para Aquisição Permanente	UN	0,0000600	19.525,42	1,17

MO sem LS => 0 LS => 0 MO com LS => 0

Valor do BDI => 0,31 Valor com BDI => 1,48

	Código	Banco	Descrição	Tipo	Und	Quant.	Valor Unit	Total
Composição	89222	SINAPI	BETONEIRA CAPACIDADE NOMINAL DE 600 L, CAPACIDADE DE MISTURA 360 L, MOTOR ELÉTRICO TRIFÁSICO POTÊNCIA DE 4 CV, SEM CARREGADOR - JUROS. AF_05/2023	CHOR - CUSTOS HORÁRIOS DE MÁQUINAS E EQUIPAMENTOS	H	1,0000000	0,28	0,28
Insumo	00036397	SINAPI	BETONEIRA, CAPACIDADE NOMINAL 600 L, CAPACIDADE DE MISTURA 360L, MOTOR ELETRICO TRIFASICO 220/380V, POTENCIA 4CV, EXCLUSO CARREGADOR	Equipamento para Aquisição Permanente	UN	0,0000148	19.525,42	0,28

MO sem LS => 0 LS => 0 MO com LS => 0

Valor do BDI => 0,07 Valor com BDI => 0,35

	Código	Banco	Descrição	Tipo	Und	Quant.	Valor Unit	Total
--	--------	-------	-----------	------	-----	--------	------------	-------



Composições Analíticas com Preço Unitário
Orçamento enviado por Emivaldo Brito <brito.amazonia@gmail.com> - OBRAS E SERVIÇOS DE CONTENÇÃO DE EROSÃO PARA INTERLIGAÇÃO DE VIAS DE ACESSO COM PAVIMENTAÇÃO.

Bancos
SINAPI - 05/2024 - Amazonas

B.D.I.
26,75% - Obras Construção de Rodovias e Ferrovias
15,00 - Transporte e Fornecimento de Materias

Encargos Sociais
Não Desonerado:
Horista: 114,44%
Mensalista: 70,71%

Denis Rodalphy
Eng. Civil
CREIA/16723-DIAM

Composições Analíticas com Preço Unitário

Composição	89223	SINAPI	BETONEIRA CAPACIDADE NOMINAL DE 600 L, CAPACIDADE DE MISTURA 360 L, MOTOR ELÉTRICO TRIFÁSICO POTÊNCIA DE 4 CV, SEM CARREGADOR - MANUTENÇÃO. AF_05/2023	CHOR - CUSTOS HORÁRIOS DE MÁQUINAS E EQUIPAMENTOS	H	1,0000000	1,36	1,36	
Insumo	00036397	SINAPI	BETONEIRA, CAPACIDADE NOMINAL 600 L, CAPACIDADE DE MISTURA 360L, MOTOR ELETRICO TRIFASICO 220/380V, POTENCIA 4CV, EXCLUSO CARREGADOR	Equipamento para Aquisição Permanente	UN	0,0000700	19.525,42	1,36	
						MO sem LS =>	0	LS => 0	MO com LS => 0
						Valor do BDI	0,36	Valor com BDI =>	1,72

	Código	Banco	Descrição	Tipo	Und	Quant.	Valor Unit	Total	
Composição	89224	SINAPI	BETONEIRA CAPACIDADE NOMINAL DE 600 L, CAPACIDADE DE MISTURA 360 L, MOTOR ELÉTRICO TRIFÁSICO POTÊNCIA DE 4 CV, SEM CARREGADOR - MATERIAIS NA OPERAÇÃO. AF_05/2023	CHOR - CUSTOS HORÁRIOS DE MÁQUINAS E EQUIPAMENTOS	H	1,0000000	2,45	2,45	
Insumo	00002705	SINAPI	ENERGIA ELETRICA ATE 2000 KWH INDUSTRIAL, SEM DEMANDA	Franquia	KWH	2,5023900	0,98	2,45	
						MO sem LS =>	0	LS => 0	MO com LS => 0
						Valor do BDI	0,65	Valor com BDI =>	3,1

	Código	Banco	Descrição	Tipo	Und	Quant.	Valor Unit	Total		
Composição	91925	SINAPI	CABO DE COBRE FLEXÍVEL ISOLADO, 1,5 MM², ANTI-CHAMA 0,6/1,0 KV, PARA CIRCUITOS TERMINAIS - FORNECIMENTO E INSTALAÇÃO. AF_03/2023	INEL - INSTALAÇÃO ELÉTRICA/ELETRIFICAÇÃO E ILUMINAÇÃO EXTERNA	M	1,0000000	3,92	3,92		
Composição Auxiliar	88247	SINAPI	AUXILIAR DE ELETRICISTA COM ENCARGOS COMPLEMENTARES	SEDI - SERVIÇOS DIVERSOS	H	0,0230000	24,79	0,57		
Composição Auxiliar	88264	SINAPI	ELETRICISTA COM ENCARGOS COMPLEMENTARES	SEDI - SERVIÇOS DIVERSOS	H	0,0230000	40,91	0,94		
Insumo	00000993	SINAPI	CABO DE COBRE, FLEXIVEL, CLASSE 4 OU 5, ISOLACAO EM PVC/A, ANTICHAMA BWF-B, COBERTURA PVC-ST1, ANTICHAMA BWF-B, 1 CONDUTOR, 0,6/1 KV, SECAO NOMINAL 1,5 MM2	Material	M	1,2434000	1,90	2,36		
Insumo	00021127	SINAPI	FITA ISOLANTE ADESIVA ANTICHAMA, USO ATE 750 V, EM ROLO DE 19 MM X 5 M	Material	UN	0,0094000	6,37	0,05		
						MO sem LS =>	0,50830069	LS => 0,58	MO com LS =>	1,09
						Valor do BDI =>	1,04	Valor com BDI =>	4,96	

	Código	Banco	Descrição	Tipo	Und	Quant.	Valor Unit	Total
Composição	91933	SINAPI	CABO DE COBRE FLEXÍVEL ISOLADO, 10 MM², ANTI-CHAMA 0,6/1,0 KV, PARA CIRCUITOS TERMINAIS - FORNECIMENTO E INSTALAÇÃO. AF_03/2023	INEL - INSTALAÇÃO ELÉTRICA/ELETRIFICAÇÃO E ILUMINAÇÃO EXTERNA	M	1,0000000	17,07	17,07
Composição Auxiliar	88247	SINAPI	AUXILIAR DE ELETRICISTA COM ENCARGOS COMPLEMENTARES	SEDI - SERVIÇOS DIVERSOS	H	0,0760000	24,79	1,88
Composição Auxiliar	88264	SINAPI	ELETRICISTA COM ENCARGOS COMPLEMENTARES	SEDI - SERVIÇOS DIVERSOS	H	0,0760000	40,91	3,10



Composições Analíticas com Preço Unitário
Orçamento enviado por Emivaldo Brito <brito.amazonia@gmail.com> - OBRAS E SERVIÇOS DE CONTENÇÃO DE EROSÃO PARA INTERLIGAÇÃO DE VIAS DE ACESSO COM PAVIMENTAÇÃO.

Bancos
SINAPI - 05/2024 - Amazonas

B.D.I.
26,75% - Obras Construção de Rodovias e Ferrovias
15,00 - Transporte e Fornecimento de Materiais

Encargos Sociais
Não Desonerado:
Horista: 114,44%
Mensalista: 70,71%

Denis Rodolpho
Eng. Civil
CREA: 06723-DIAM

Composições Analíticas com Preço Unitário

Insumo	00001020	SINAPI	CABO DE COBRE, FLEXIVEL, CLASSE 4 OU 5, ISOLACAO EM PVC/A, ANTICHAMA BWF-B, COBERTURA PVC-ST1, ANTICHAMA BWF-B, 1 CONDUTOR, 0,6/1 KV, SECAO NOMINAL 10 MM2	Material	M	1,2434000		9,69	12,04		
Insumo	00021127	SINAPI	FITA ISOLANTE ADESIVA ANTICHAMA, USO ATE 750 V, EM ROLO DE 19 MM X 5 M	Material	UN	0,0094000		6,37	0,05		
						MO sem LS =>	1,688117888	LS =>	1,93	MO com LS =>	3,62
						Valor do BDI =>	4,56			Valor com BDI =>	21,63

	Código	Banco	Descrição	Tipo	Und	Quant.	Valor Unit	Total			
Composição	91927	SINAPI	CABO DE COBRE FLEXÍVEL ISOLADO, 2,5 MM², ANTI-CHAMA 0,6/1,0 KV, PARA CIRCUITOS TERMINAIS - FORNECIMENTO E INSTALAÇÃO. AF_03/2023	INEL - INSTALAÇÃO ELÉTRICA/ELETRIFICAÇÃO E ILUMINAÇÃO EXTERNA	M	1,0000000	5,23	5,23			
Composição Auxiliar	88247	SINAPI	AUXILIAR DE ELETRICISTA COM ENCARGOS COMPLEMENTARES	SEDI - SERVIÇOS DIVERSOS	H	0,0290000	24,79	0,71			
Composição Auxiliar	88264	SINAPI	ELETRICISTA COM ENCARGOS COMPLEMENTARES	SEDI - SERVIÇOS DIVERSOS	H	0,0290000	40,91	1,18			
Insumo	00001022	SINAPI	CABO DE COBRE, FLEXIVEL, CLASSE 4 OU 5, ISOLACAO EM PVC/A, ANTICHAMA BWF-B, COBERTURA PVC-ST1, ANTICHAMA BWF-B, 1 CONDUTOR, 0,6/1 KV, SECAO NOMINAL 2,5 MM2	Material	M	1,2434000	2,65	3,29			
Insumo	00021127	SINAPI	FITA ISOLANTE ADESIVA ANTICHAMA, USO ATE 750 V, EM ROLO DE 19 MM X 5 M	Material	UN	0,0094000	6,37	0,05			
						MO sem LS =>	0,638873345	LS =>	0,73	MO com LS =>	1,37
						Valor do BDI =>	1,39			Valor com BDI =>	6,62

	Código	Banco	Descrição	Tipo	Und	Quant.	Valor Unit	Total			
Composição	92984	SINAPI	CABO DE COBRE FLEXÍVEL ISOLADO, 25 MM², ANTI-CHAMA 0,6/1,0 KV, PARA REDE ENTERRADA DE DISTRIBUIÇÃO DE ENERGIA ELÉTRICA - FORNECIMENTO E INSTALAÇÃO. AF_12/2021	INEL - INSTALAÇÃO ELÉTRICA/ELETRIFICAÇÃO E ILUMINAÇÃO EXTERNA	M	1,0000000	28,31	28,31			
Composição Auxiliar	88247	SINAPI	AUXILIAR DE ELETRICISTA COM ENCARGOS COMPLEMENTARES	SEDI - SERVIÇOS DIVERSOS	H	0,0608000	24,79	1,50			
Composição Auxiliar	88264	SINAPI	ELETRICISTA COM ENCARGOS COMPLEMENTARES	SEDI - SERVIÇOS DIVERSOS	H	0,0608000	40,91	2,48			
Insumo	00000996	SINAPI	CABO DE COBRE, FLEXIVEL, CLASSE 4 OU 5, ISOLACAO EM PVC/A, ANTICHAMA BWF-B, COBERTURA PVC-ST1, ANTICHAMA BWF-B, 1 CONDUTOR, 0,6/1 KV, SECAO NOMINAL 25 MM2	Material	M	1,0150000	23,93	24,28			
Insumo	00021127	SINAPI	FITA ISOLANTE ADESIVA ANTICHAMA, USO ATE 750 V, EM ROLO DE 19 MM X 5 M	Material	UN	0,0090000	6,37	0,05			
						MO sem LS =>	1,352359634	LS =>	1,55	MO com LS =>	2,9
						Valor do BDI =>	7,57			Valor com BDI =>	35,88

	Código	Banco	Descrição	Tipo	Und	Quant.		Valor Unit	Total
--	--------	-------	-----------	------	-----	--------	--	------------	-------



Composições Analíticas com Preço Unitário
Orçamento enviado por Emivaldo Brito <brito.amazonia@gmail.com> - OBRAS E SERVIÇOS DE CONTENÇÃO DE EROSÃO PARA INTERLIGAÇÃO DE VIAS DE ACESSO COM PAVIMENTAÇÃO.

Bancos
SINAPI - 05/2024 - Amazonas

B.D.I.
26,75% - Obras Construção de Rodovias e Ferrovias
15,00 - Transporte e Fornecimento de Materias

Encargos Sociais
Não Desonerado:
Horista: 114,44%
Mensalista: 70,71%

*Denis Rodolpho
Eng. Civil
CREA: 04723-DIAM*

Composições Analíticas com Preço Unitário

Composição	92986	SINAPI	CABO DE COBRE FLEXÍVEL ISOLADO, 35 MM², ANTI-CHAMA 0,6/1,0 KV, PARA REDE ENTERRADA DE DISTRIBUIÇÃO DE ENERGIA ELÉTRICA - FORNECIMENTO E INSTALAÇÃO. AF_12/2021	INEL - INSTALAÇÃO ELÉTRICA/ELETRIFICAÇÃO E ILUMINAÇÃO EXTERNA	M	1,0000000	38,94	38,94		
Composição Auxiliar	88247	SINAPI	AUXILIAR DE ELETRICISTA COM ENCARGOS COMPLEMENTARES	SEDI - SERVIÇOS DIVERSOS	H	0,0697000	24,79	1,72		
Composição Auxiliar	88264	SINAPI	ELETRICISTA COM ENCARGOS COMPLEMENTARES	SEDI - SERVIÇOS DIVERSOS	H	0,0697000	40,91	2,85		
Insumo	00001019	SINAPI	CABO DE COBRE, FLEXIVEL, CLASSE 4 OU 5, ISOLACAO EM PVC/A, ANTICHAMA BWF-B, COBERTURA PVC-ST1, ANTICHAMA BWF-B, 1 CONDUTOR, 0,6/1 KV, SECAO NOMINAL 35 MM2	Material	M	1,0150000	33,82	34,32		
Insumo	00021127	SINAPI	FITA ISOLANTE ADESIVA ANTICHAMA, USO ATE 750 V, EM ROLO DE 19 MM X 5 M	Material	UN	0,0090000	6,37	0,05		
MO sem LS =>						1,548218616	LS =>	1,77	MO com LS =>	3,32
Valor do BDI =>						10,41	Valor com BDI =>			49,35

	Código	Banco	Descrição	Tipo	Und	Quant.	Valor Unit	Total		
Composição	92988	SINAPI	CABO DE COBRE FLEXÍVEL ISOLADO, 50 MM², ANTI-CHAMA 0,6/1,0 KV, PARA REDE ENTERRADA DE DISTRIBUIÇÃO DE ENERGIA ELÉTRICA - FORNECIMENTO E INSTALAÇÃO. AF_12/2021	INEL - INSTALAÇÃO ELÉTRICA/ELETRIFICAÇÃO E ILUMINAÇÃO EXTERNA	M	1,0000000	56,25	56,25		
Composição Auxiliar	88247	SINAPI	AUXILIAR DE ELETRICISTA COM ENCARGOS COMPLEMENTARES	SEDI - SERVIÇOS DIVERSOS	H	0,0830000	24,79	2,05		
Composição Auxiliar	88264	SINAPI	ELETRICISTA COM ENCARGOS COMPLEMENTARES	SEDI - SERVIÇOS DIVERSOS	H	0,0830000	40,91	3,39		
Insumo	00001018	SINAPI	CABO DE COBRE, FLEXIVEL, CLASSE 4 OU 5, ISOLACAO EM PVC/A, ANTICHAMA BWF-B, COBERTURA PVC-ST1, ANTICHAMA BWF-B, 1 CONDUTOR, 0,6/1 KV, SECAO NOMINAL 50 MM2	Material	M	1,0150000	50,01	50,76		
Insumo	00021127	SINAPI	FITA ISOLANTE ADESIVA ANTICHAMA, USO ATE 750 V, EM ROLO DE 19 MM X 5 M	Material	UN	0,0090000	6,37	0,05		
MO sem LS =>						1,846670397	LS =>	2,11	MO com LS =>	3,96
Valor do BDI =>						15,04	Valor com BDI =>			71,29

	Código	Banco	Descrição	Tipo	Und	Quant.	Valor Unit	Total
Composição	91931	SINAPI	CABO DE COBRE FLEXÍVEL ISOLADO, 6 MM², ANTI-CHAMA 0,6/1,0 KV, PARA CIRCUITOS TERMINAIS - FORNECIMENTO E INSTALAÇÃO. AF_03/2023	INEL - INSTALAÇÃO ELÉTRICA/ELETRIFICAÇÃO E ILUMINAÇÃO EXTERNA	M	1,0000000	10,73	10,73
Composição Auxiliar	88247	SINAPI	AUXILIAR DE ELETRICISTA COM ENCARGOS COMPLEMENTARES	SEDI - SERVIÇOS DIVERSOS	H	0,0510000	24,79	1,26
Composição Auxiliar	88264	SINAPI	ELETRICISTA COM ENCARGOS COMPLEMENTARES	SEDI - SERVIÇOS DIVERSOS	H	0,0510000	40,91	2,08
Insumo	00000994	SINAPI	CABO DE COBRE, FLEXIVEL, CLASSE 4 OU 5, ISOLACAO EM PVC/A, ANTICHAMA BWF-B, COBERTURA PVC-ST1, ANTICHAMA BWF-B, 1 CONDUTOR, 0,6/1 KV, SECAO NOMINAL 6 MM2	Material	M	1,2434000	5,91	7,34
Insumo	00021127	SINAPI	FITA ISOLANTE ADESIVA ANTICHAMA, USO ATE 750 V, EM ROLO DE 19 MM X 5 M	Material	UN	0,0094000	6,37	0,05



Composições Analíticas com Preço Unitário
Orçamento enviado por Emivaldo Brito <brito.amazonia@gmail.com> - OBRAS E SERVIÇOS DE CONTENÇÃO DE EROSÃO PARA INTERLIGAÇÃO DE VIAS DE ACESSO COM PAVIMENTAÇÃO.

Bancos
SINAPI - 05/2024 - Amazonas

B.D.I.
26,75% - Obras Construção de Rodovias e Ferrovias
15,00 - Transporte e Fornecimento de Materias

Encargos Sociais
Não Desonerado:
Horista: 114,44%
Mensalista: 70,71%

Denis Rodolpho
Eng. Civil
CREIA/0472-DIAM

Composições Analíticas com Preço Unitário

MO sem LS => 1,128520798 LS => 1,29 MO com LS => 2,42
Valor do BDI => 2,87 Valor com BDI => 13,6

	Código	Banco	Descrição	Tipo	Und	Quant.	Valor Unit	Total
Composição	98294	SINAPI	CABO ELETRÔNICO CATEGORIA 5E, INSTALADO EM EDIFICAÇÃO RESIDENCIAL - FORNECIMENTO E INSTALAÇÃO. AF_11/2019	INES - INSTALAÇÕES ESPECIAIS	M	1,0000000	5,94	5,94
Composição Auxiliar	88247	SINAPI	AUXILIAR DE ELETRICISTA COM ENCARGOS COMPLEMENTARES	SEDI - SERVIÇOS DIVERSOS	H	0,0169000	24,79	0,41
Composição Auxiliar	88264	SINAPI	ELETRICISTA COM ENCARGOS COMPLEMENTARES	SEDI - SERVIÇOS DIVERSOS	H	0,0169000	40,91	0,69
Insumo	00039598	SINAPI	CABO DE REDE, PAR TRANCADO U/UTP, 4 PARES, CATEGORIA 5E (CAT 5E), ISOLAMENTO PVC (LSZH)	Material	M	1,0500000	4,61	4,84

MO sem LS => 0,368401418 LS => 0,42 MO com LS => 0,79
Valor do BDI => 1,58 Valor com BDI => 7,52

	Código	Banco	Descrição	Tipo	Und	Quant.	Valor Unit	Total
Composição	100556	SINAPI	CAIXA DE PASSAGEM PARA TELEFONE 15X15X10CM (SOBREPOR), FORNECIMENTO E INSTALACAO. AF_11/2019	INES - INSTALAÇÕES ESPECIAIS	UN	1,0000000	43,67	43,67
Composição Auxiliar	88247	SINAPI	AUXILIAR DE ELETRICISTA COM ENCARGOS COMPLEMENTARES	SEDI - SERVIÇOS DIVERSOS	H	0,3460000	24,79	8,57
Composição Auxiliar	88264	SINAPI	ELETRICISTA COM ENCARGOS COMPLEMENTARES	SEDI - SERVIÇOS DIVERSOS	H	0,3460000	40,91	14,15
Insumo	00020254	SINAPI	CAIXA DE PASSAGEM METALICA, DE SOBREPOR, COM TAMPA APARAFUSADA, DIMENSOES 15 X 15 X *10* CM	Material	UN	1,0000000	20,95	20,95

MO sem LS => 7,699123298 LS => 8,81 MO com LS => 16,51
Valor do BDI => 11,68 Valor com BDI => 55,35

	Código	Banco	Descrição	Tipo	Und	Quant.	Valor Unit	Total
Composição	102609	SINAPI	CAIXA D'ÁGUA EM POLIETILENO, 2000 LITROS - FORNECIMENTO E INSTALAÇÃO. AF_06/2021	INHI - INSTALAÇÕES HIDROS SANITÁRIAS	UN	1,0000000	1.315,03	1.315,03
Composição Auxiliar	88248	SINAPI	AUXILIAR DE ENCANADOR OU BOMBEIRO HIDRÁULICO COM ENCARGOS COMPLEMENTARES	SEDI - SERVIÇOS DIVERSOS	H	0,2686000	23,77	6,38
Composição Auxiliar	88267	SINAPI	ENCANADOR OU BOMBEIRO HIDRÁULICO COM ENCARGOS COMPLEMENTARES	SEDI - SERVIÇOS DIVERSOS	H	0,2686000	27,46	7,37
Insumo	00034640	SINAPI	CAIXA D'AGUA / RESERVATORIO EM POLIETILENO, 2000 LITROS, COM TAMPA	Material	UN	1,0000000	1.301,28	1.301,28

MO sem LS => 4,332214139 LS => 4,96 MO com LS => 9,29
Valor do BDI => 351,77 Valor com BDI => 1666,8

	Código	Banco	Descrição	Tipo	Und	Quant.	Valor Unit	Total
Composição	91937	SINAPI	CAIXA OCTOGONAL 3" X 3", PVC, INSTALADA EM LAJE - FORNECIMENTO E INSTALAÇÃO. AF_03/2023	INEL - INSTALAÇÃO ELÉTRICA/ELETRIFICAÇÃO E	UN	1,0000000	19,40	19,40
Composição Auxiliar	88247	SINAPI	AUXILIAR DE ELETRICISTA COM ENCARGOS COMPLEMENTARES	SEDI - SERVIÇOS DIVERSOS	H	0,2220000	24,79	5,50
Composição Auxiliar	88264	SINAPI	ELETRICISTA COM ENCARGOS COMPLEMENTARES	SEDI - SERVIÇOS DIVERSOS	H	0,2220000	40,91	9,08



Composições Analíticas com Preço Unitário
Orçamento enviado por Emivaldo Brito <brito.amazonia@gmail.com> - OBRAS E
SERVIÇOS DE CONTENÇÃO DE EROSÃO PARA INTERLIGAÇÃO DE VIAS DE ACESSO
COM PAVIMENTAÇÃO.

Bancos
SINAPI - 05/2024 - Amazonas

B.D.I.
26,75% - Obras Construção
de Rodovias e Ferrovias
15,00 - Transporte e
Fornecimento de Materiais

Encargos Sociais
Não Desonerado:
Horista: 114,44%
Mensalista: 70,71%

Denis Botelho
Eng. Civil
CREA: 06723-DIAM

Composições Analíticas com Preço Unitário

Insumo	00001871	SINAPI	CAIXA OCTOGONAL DE FUNDO MOVEL, EM PVC, DE 3" X 3", PARA ELETRODUTO FLEXIVEL CORRUGADO	Material	UN	1,0000000		4,82	4,82		
						MO sem LS =>	4,933781011	LS =>	5,65	MO com LS =>	10,58
						Valor do BDI =>	5,18			Valor com BDI =>	24,58

	Código	Banco	Descrição	Tipo	Und	Quant.	Valor Unit	Total			
Composição	91939	SINAPI	CAIXA RETANGULAR 4" X 2" ALTA (2,00 M DO PISO), PVC, INSTALADA EM PAREDE - FORNECIMENTO E INSTALAÇÃO. AF_03/2023	INEL - INSTALAÇÃO ELÉTRICA/ELETRIFICAÇÃO E ILUMINAÇÃO EXTERNA	UN	1,0000000	39,60	39,60			
Composição Auxiliar	88247	SINAPI	AUXILIAR DE ELETRICISTA COM ENCARGOS COMPLEMENTARES	SEDI - SERVIÇOS DIVERSOS	H	0,5500000	24,79	13,63			
Composição Auxiliar	88264	SINAPI	ELETRICISTA COM ENCARGOS COMPLEMENTARES	SEDI - SERVIÇOS DIVERSOS	H	0,5500000	40,91	22,50			
Composição Auxiliar	88629	SINAPI	ARGAMASSA TRAÇO 1:3 (EM VOLUME DE CIMENTO E AREIA MÉDIA ÚMIDA), PREPARO MANUAL. AF_08/2019	SEDI - SERVIÇOS DIVERSOS	m³	0,0009000	873,70	0,78			
Insumo	00001872	SINAPI	CAIXA DE PASSAGEM, EM PVC, DE 4" X 2", PARA ELETRODUTO FLEXIVEL CORRUGADO	Material	UN	1,0000000	2,69	2,69			
						MO sem LS =>	12,28781944	LS =>	14,06	MO com LS =>	26,35
						Valor do BDI =>	10,59			Valor com BDI =>	50,19

	Código	Banco	Descrição	Tipo	Und	Quant.	Valor Unit	Total			
Composição	89707	SINAPI	CAIXA SIFONADA, PVC, DN 100 X 100 X 50 MM, JUNTA ELÁSTICA, FORNECIDA E INSTALADA EM RAMAL DE DESCARGA OU EM RAMAL DE ESGOTO SANITÁRIO. AF_08/2022	INHI - INSTALAÇÕES HIDROS SANITÁRIAS	UN	1,0000000	48,99	48,99			
Composição Auxiliar	88248	SINAPI	AUXILIAR DE ENCANADOR OU BOMBEIRO HIDRÁULICO COM ENCARGOS COMPLEMENTARES	SEDI - SERVIÇOS DIVERSOS	H	0,3987000	23,77	9,47			
Composição Auxiliar	88267	SINAPI	ENCANADOR OU BOMBEIRO HIDRÁULICO COM ENCARGOS COMPLEMENTARES	SEDI - SERVIÇOS DIVERSOS	H	0,3987000	27,46	10,94			
Insumo	00000122	SINAPI	ADESIVO PLASTICO PARA PVC, FRASCO COM *850" GR	Material	UN	0,0292000	61,17	1,78			
Insumo	00005103	SINAPI	CAIXA SIFONADA PVC, 100 X 100 X 50 MM, COM GRELHA REDONDA, BRANCA	Material	UN	1,0000000	23,73	23,73			
Insumo	00020083	SINAPI	SOLUCAO PREPARADORA / LIMPADORA PARA PVC, FRASCO COM 1000 CM3	Material	UN	0,0440000	69,30	3,04			
Insumo	00038383	SINAPI	LIXA D'AGUA EM FOLHA, GRAO 100	Material	UN	0,0154000	2,07	0,03			
						MO sem LS =>	6,430703227	LS =>	7,36	MO com LS =>	13,79
						Valor do BDI =>	13,1			Valor com BDI =>	62,09

	Código	Banco	Descrição	Tipo	Und	Quant.		Valor Unit	Total
Composição	91387	SINAPI	CAMINHÃO BASCULANTE 10 M3, TRUCADO CABINE SIMPLES, PESO BRUTO TOTAL 23.000 KG, CARGA ÚTIL MÁXIMA 15.935 KG, DISTÂNCIA ENTRE EIXOS 4,80 M, POTÊNCIA 230 CV INCLUSIVE CAÇAMBA METÁLICA - CHI DIURNO. AF_06/2014	CHOR - CUSTOS HORÁRIOS DE MÁQUINAS E EQUIPAMENTOS	CHI	1,0000000		81,66	81,66
Composição Auxiliar	88281	SINAPI	MOTORISTA DE BASCULANTE COM ENCARGOS COMPLEMENTARES	SEDI - SERVIÇOS DIVERSOS	H	1,0000000		37,30	37,30



Composições Analíticas com Preço Unitário
Orçamento enviado por Emivaldo Brito <brito.amazonia@gmail.com> - OBRAS E SERVIÇOS DE CONTENÇÃO DE EROSÃO PARA INTERLIGAÇÃO DE VIAS DE ACESSO COM PAVIMENTAÇÃO.

Bancos
SINAPI - 05/2024 - Amazonas

B.D.I.
26,75% - Obras Construção de Rodovias e Ferrovias
15,00 - Transporte e Fornecimento de Materias

Encargos Sociais
Não Desonerado:
Horista: 114,44%
Mensalista: 70,71%

Denis Rodalhy
Eng. Civil
CREA: 10473-DIAM

Composições Analíticas com Preço Unitário

Composição Auxiliar	91380	SINAPI	CAMINHÃO BASCULANTE 10 M3, TRUCADO CABINE SIMPLES, PESO BRUTO TOTAL 23.000 KG, CARGA ÚTIL MÁXIMA 15.935 KG, DISTÂNCIA ENTRE EIXOS 4,80 M, POTÊNCIA 230 CV INCLUSIVE CAÇAMBA METÁLICA - DEPRECIAÇÃO. AF_06/2014	CHOR - CUSTOS HORÁRIOS DE MÁQUINAS E EQUIPAMENTOS	H	1,0000000		28,78	28,78
Composição Auxiliar	91381	SINAPI	CAMINHÃO BASCULANTE 10 M3, TRUCADO CABINE SIMPLES, PESO BRUTO TOTAL 23.000 KG, CARGA ÚTIL MÁXIMA 15.935 KG, DISTÂNCIA ENTRE EIXOS 4,80 M, POTÊNCIA 230 CV INCLUSIVE CAÇAMBA METÁLICA - JUROS. AF_06/2014	CHOR - CUSTOS HORÁRIOS DE MÁQUINAS E EQUIPAMENTOS	H	1,0000000		11,10	11,10
Composição Auxiliar	91382	SINAPI	CAMINHÃO BASCULANTE 10 M3, TRUCADO CABINE SIMPLES, PESO BRUTO TOTAL 23.000 KG, CARGA ÚTIL MÁXIMA 15.935 KG, DISTÂNCIA ENTRE EIXOS 4,80 M, POTÊNCIA 230 CV INCLUSIVE CAÇAMBA METÁLICA - IMPOSTOS E SEGUROS. AF_06/2014	CHOR - CUSTOS HORÁRIOS DE MÁQUINAS E EQUIPAMENTOS	H	1,0000000		4,48	4,48

MO sem LS => 13,7567618 LS => 15,74 MO com LS => 29,5

Valor do BDI => 21,84 Valor com BDI => 103,5

	Código	Banco	Descrição	Tipo	Und	Quant.	Valor Unit	Total
Composição	91386	SINAPI	CAMINHÃO BASCULANTE 10 M3, TRUCADO CABINE SIMPLES, PESO BRUTO TOTAL 23.000 KG, CARGA ÚTIL MÁXIMA 15.935 KG, DISTÂNCIA ENTRE EIXOS 4,80 M, POTÊNCIA 230 CV INCLUSIVE CAÇAMBA METÁLICA - CHP DIURNO. AF_06/2014	CHOR - CUSTOS HORÁRIOS DE MÁQUINAS E EQUIPAMENTOS	CHP	1,0000000	282,91	282,91
Composição Auxiliar	88281	SINAPI	MOTORISTA DE BASCULANTE COM ENCARGOS COMPLEMENTARES	SEDI - SERVIÇOS DIVERSOS	H	1,0000000	37,30	37,30
Composição Auxiliar	91380	SINAPI	CAMINHÃO BASCULANTE 10 M3, TRUCADO CABINE SIMPLES, PESO BRUTO TOTAL 23.000 KG, CARGA ÚTIL MÁXIMA 15.935 KG, DISTÂNCIA ENTRE EIXOS 4,80 M, POTÊNCIA 230 CV INCLUSIVE CAÇAMBA METÁLICA - DEPRECIAÇÃO. AF_06/2014	CHOR - CUSTOS HORÁRIOS DE MÁQUINAS E EQUIPAMENTOS	H	1,0000000	28,78	28,78
Composição Auxiliar	91381	SINAPI	CAMINHÃO BASCULANTE 10 M3, TRUCADO CABINE SIMPLES, PESO BRUTO TOTAL 23.000 KG, CARGA ÚTIL MÁXIMA 15.935 KG, DISTÂNCIA ENTRE EIXOS 4,80 M, POTÊNCIA 230 CV INCLUSIVE CAÇAMBA METÁLICA - JUROS. AF_06/2014	CHOR - CUSTOS HORÁRIOS DE MÁQUINAS E EQUIPAMENTOS	H	1,0000000	11,10	11,10
Composição Auxiliar	91382	SINAPI	CAMINHÃO BASCULANTE 10 M3, TRUCADO CABINE SIMPLES, PESO BRUTO TOTAL 23.000 KG, CARGA ÚTIL MÁXIMA 15.935 KG, DISTÂNCIA ENTRE EIXOS 4,80 M, POTÊNCIA 230 CV INCLUSIVE CAÇAMBA METÁLICA - IMPOSTOS E SEGUROS. AF_06/2014	CHOR - CUSTOS HORÁRIOS DE MÁQUINAS E EQUIPAMENTOS	H	1,0000000	4,48	4,48
Composição Auxiliar	91383	SINAPI	CAMINHÃO BASCULANTE 10 M3, TRUCADO CABINE SIMPLES, PESO BRUTO TOTAL 23.000 KG, CARGA ÚTIL MÁXIMA 15.935 KG, DISTÂNCIA ENTRE EIXOS 4,80 M, POTÊNCIA 230 CV INCLUSIVE CAÇAMBA METÁLICA - MANUTENÇÃO. AF_06/2014	CHOR - CUSTOS HORÁRIOS DE MÁQUINAS E EQUIPAMENTOS	H	1,0000000	51,94	51,94



Composições Analíticas com Preço Unitário
Orçamento enviado por Emivaldo Brito <brito.amazonia@gmail.com> - OBRAS E SERVIÇOS DE CONTENÇÃO DE EROSÃO PARA INTERLIGAÇÃO DE VIAS DE ACESSO COM PAVIMENTAÇÃO.

Bancos
SINAPI - 05/2024 - Amazonas

B.D.I.
26,75% - Obras Construção de Rodovias e Ferrovias
15,00 - Transporte e Fornecimento de Materias

Encargos Sociais
Não Desonerado:
Horista: 114,44%
Mensalista: 70,71%

Denis Botelho
Eng. Civil
CREA: 06723-DIAM

Composições Analíticas com Preço Unitário

Composição Auxiliar	91384	SINAPI	CAMINHÃO BASCULANTE 10 M3, TRUCADO CABINE SIMPLES, PESO BRUTO TOTAL 23.000 KG, CARGA ÚTIL MÁXIMA 15.935 KG, DISTÂNCIA ENTRE EIXOS 4,80 M, POTÊNCIA 230 CV INCLUSIVE CAÇAMBA METÁLICA - MATERIAIS NA OPERAÇÃO. AF_06/2014	CHOR - CUSTOS HORÁRIOS DE MÁQUINAS E EQUIPAMENTOS	H	1,0000000	149,31	149,31			
						MO sem LS =>	13,7567618	LS =>	15,74	MO com LS =>	29,5
						Valor do BDI =>	75,67			Valor com BDI =>	358,58

	Código	Banco	Descrição	Tipo	Und	Quant.	Valor Unit	Total			
Composição	91380	SINAPI	CAMINHÃO BASCULANTE 10 M3, TRUCADO CABINE SIMPLES, PESO BRUTO TOTAL 23.000 KG, CARGA ÚTIL MÁXIMA 15.935 KG, DISTÂNCIA ENTRE EIXOS 4,80 M, POTÊNCIA 230 CV INCLUSIVE CAÇAMBA METÁLICA - DEPRECIÇÃO. AF_06/2014	CHOR - CUSTOS HORÁRIOS DE MÁQUINAS E EQUIPAMENTOS	H	1,0000000	28,78	28,78			
Insumo	00037734	SINAPI	CACAMBA METALICA BASCULANTE COM CAPACIDADE DE 10 M3 (INCLUI MONTAGEM, NAO INCLUI CAMINHAO)	Equipamento para Aquisição Permanente	UN	0,0000603	74.370,78	4,48			
Insumo	00037758	SINAPI	CAMINHAO TRUCADO, PESO BRUTO TOTAL 23000 KG, CARGA UTIL MAXIMA 15285 KG, DISTANCIA ENTRE EIXOS 4,80 M, POTENCIA 326 CV (INCLUI CABINE E CHASSI, NAO INCLUI CARROCERIA)	Equipamento para Aquisição Permanente	UN	0,0000342	710.806,66	24,30			
						MO sem LS =>	0	LS =>	0	MO com LS =>	0
						Valor do BDI =>	7,69	Valor com BDI =>			36,47

	Código	Banco	Descrição	Tipo	Und	Quant.	Valor Unit	Total	
Composição	91382	SINAPI	CAMINHÃO BASCULANTE 10 M3, TRUCADO CABINE SIMPLES, PESO BRUTO TOTAL 23.000 KG, CARGA ÚTIL MÁXIMA 15.935 KG, DISTÂNCIA ENTRE EIXOS 4,80 M, POTÊNCIA 230 CV INCLUSIVE CAÇAMBA METÁLICA - IMPOSTOS E SEGUROS. AF_06/2014	CHOR - CUSTOS HORÁRIOS DE MÁQUINAS E EQUIPAMENTOS	H	1,0000000	4,48	4,48	
Insumo	00037734	SINAPI	CACAMBA METALICA BASCULANTE COM CAPACIDADE DE 10 M3 (INCLUI MONTAGEM, NAO INCLUI CAMINHAO)	Equipamento para Aquisição Permanente	UN	0,0000059	74.370,78	0,43	
Insumo	00037758	SINAPI	CAMINHAO TRUCADO, PESO BRUTO TOTAL 23000 KG, CARGA UTIL MAXIMA 15285 KG, DISTANCIA ENTRE EIXOS 4,80 M, POTENCIA 326 CV (INCLUI CABINE E CHASSI, NAO INCLUI CARROCERIA)	Equipamento para Aquisição Permanente	UN	0,0000057	710.806,66	4,05	
						MO sem LS =>	0	LS => 0	MO com LS => 0
						Valor do BDI =>	1,19	Valor com BDI =>	5,67

	Código	Banco	Descrição	Tipo	Und	Quant.	Valor Unit	Total
Composição	91381	SINAPI	CAMINHÃO BASCULANTE 10 M3, TRUCADO CABINE SIMPLES, PESO BRUTO TOTAL 23.000 KG, CARGA ÚTIL MÁXIMA 15.935 KG, DISTÂNCIA ENTRE EIXOS 4,80 M, POTÊNCIA 230 CV INCLUSIVE CAÇAMBA METÁLICA - JUROS. AF_06/2014	CHOR - CUSTOS HORÁRIOS DE MÁQUINAS E EQUIPAMENTOS	H	1,0000000	11,10	11,10
Insumo	00037734	SINAPI	CAÇAMBA METALICA BASCULANTE COM CAPACIDADE DE 10 M3 (INCLUI MONTAGEM, NAO INCLUI CAMINHÃO)	Equipamento para Aquisição Permanente	UN	0,0000146	74.370,78	1,08



Composições Analíticas com Preço Unitário
Orçamento enviado por Emivaldo Brito <brito.amazonia@gmail.com> - OBRAS E SERVIÇOS DE CONTENÇÃO DE EROSÃO PARA INTERLIGAÇÃO DE VIAS DE ACESSO COM PAVIMENTAÇÃO.

Bancos
SINAPI - 05/2024 - Amazonas

B.D.I.
26,75% - Obras Construção de Rodovias e Ferrovias
15,00 - Transporte e Fornecimento de Materiais

Encargos Sociais
Não Desonerado:
Horista: 114,44%
Mensalista: 70,71%

Denis Rodalphy
Eng. Civil
CREIA/10473-DIAM

Composições Analíticas com Preço Unitário

Insumo	00037758	SINAPI	CAMINHÃO TRUCADO, PESO BRUTO TOTAL 23000 KG, CARGA UTIL MAXIMA 15285 KG, DISTANCIA ENTRE EIXOS 4,80 M, POTENCIA 326 CV (INCLUI CABINE E CHASSI, NAO INCLUI CARROCERIA)	Equipamento para Aquisição Permanente	UN	0,0000141	710.806,66	10,02			
						MO sem LS =>	0	LS =>	0	MO com LS =>	0
						Valor do BDI =>	2,96		Valor com BDI =>		14,06

	Código	Banco	Descrição	Tipo	Und	Quant.	Valor Unit	Total			
Composição	91383	SINAPI	CAMINHÃO BASCULANTE 10 M3, TRUCADO CABINE SIMPLES, PESO BRUTO TOTAL 23.000 KG, CARGA ÚTIL MÁXIMA 15.935 KG, DISTÂNCIA ENTRE EIXOS 4,80 M, POTÊNCIA 230 CV INCLUSIVE CAÇAMBA METÁLICA - MANUTENÇÃO. AF_06/2014	CHOR - CUSTOS HORÁRIOS DE MÁQUINAS E EQUIPAMENTOS	H	1,0000000	51,94	51,94			
Insumo	00037734	SINAPI	CACAMBA METALICA BASCULANTE COM CAPACIDADE DE 10 M3 (INCLUI MONTAGEM, NAO INCLUI CAMINHAO)	Equipamento para Aquisição Permanente	UN	0,0000849	74.370,78	6,31			
Insumo	00037758	SINAPI	CAMINHAO TRUCADO, PESO BRUTO TOTAL 23000 KG, CARGA UTIL MAXIMA 15285 KG, DISTANCIA ENTRE EIXOS 4,80 M, POTENCIA 326 CV (INCLUI CABINE E CHASSI, NAO INCLUI CARROCERIA)	Equipamento para Aquisição Permanente	UN	0,0000642	710.806,66	45,63			
						MO sem LS =>	0	LS =>	0	MO com LS =>	0
						Valor do BDI =>	13,89		Valor com BDI =>		65,83

	Código	Banco	Descrição	Tipo	Und	Quant.	Valor Unit	Total		
Composição	91384	SINAPI	CAMINHÃO BASCULANTE 10 M3, TRUCADO CABINE SIMPLES, PESO BRUTO TOTAL 23.000 KG, CARGA ÚTIL MÁXIMA 15.935 KG, DISTÂNCIA ENTRE EIXOS 4,80 M, POTÊNCIA 230 CV INCLUSIVE CAÇAMBA METÁLICA - MATERIAIS NA OPERAÇÃO. AF_06/2014	CHOR - CUSTOS HORÁRIOS DE MÁQUINAS E EQUIPAMENTOS	H	1,0000000	149,31	149,31		
Insumo	00004221	SINAPI	OLEO DIESEL COMBUSTIVEL COMUM METROPOLITANO S-10 OU S-500	Material	L	23,7000000	6,30	149,31		
						MO sem LS =>	0	0	MO com LS =>	0
						Valor do BDI =>	39,94		Valor com BDI =>	189,25

	Código	Banco	Descrição	Tipo	Und	Quant.	Valor Unit	Total
Composição	89877	SINAPI	CAMINHÃO BASCULANTE 14 M3, COM CAVALO MECÂNICO DE CAPACIDADE MÁXIMA DE TRAÇÃO COMBINADO DE 36000 KG, POTÊNCIA 286 CV, INCLUSIVE SEMIREBOQUE COM CAÇAMBA METÁLICA - CHI DIURNO. AF_12/2014	CHOR - CUSTOS HORÁRIOS DE MÁQUINAS E EQUIPAMENTOS	CHI	1,0000000	94,42	94,42
Composição Auxiliar	88281	SINAPI	MOTORISTA DE BASCULANTE COM ENCARGOS COMPLEMENTARES	SEDI - SERVIÇOS DIVERSOS	H	1,0000000	37,30	37,30
Composição Auxiliar	89870	SINAPI	CAMINHÃO BASCULANTE 14 M3, COM CAVALO MECÂNICO DE CAPACIDADE MÁXIMA DE TRAÇÃO COMBINADO DE 36000 KG, POTÊNCIA 286 CV, INCLUSIVE SEMIREBOQUE COM CAÇAMBA METÁLICA - DEPRECIÇÃO. AF_12/2014	CHOR - CUSTOS HORÁRIOS DE MÁQUINAS E EQUIPAMENTOS	H	1,0000000	38,16	38,16
Composição Auxiliar	89871	SINAPI	CAMINHÃO BASCULANTE 14 M3, COM CAVALO MECÂNICO DE CAPACIDADE MÁXIMA DE TRAÇÃO COMBINADO DE 36000 KG, POTÊNCIA 286 CV, INCLUSIVE SEMIREBOQUE COM CAÇAMBA METÁLICA - JUROS. AF_12/2014	CHOR - CUSTOS HORÁRIOS DE MÁQUINAS E EQUIPAMENTOS	H	1,0000000	13,51	13,51



Composições Analíticas com Preço Unitário
Orçamento enviado por Eivaldo Brito <brito.amazonia@gmail.com> - OBRAS E SERVIÇOS DE CONTENÇÃO DE EROSÃO PARA INTERLIGAÇÃO DE VIAS DE ACESSO COM PAVIMENTAÇÃO.

Bancos
SINAPI - 05/2024 - Amazonas

B.D.I.
26,75% - Obras Construção de Rodovias e Ferrovias
15,00 - Transporte e Fornecimento de Materiais

Encargos Sociais
Não Desonerado:
Horista: 114,44%
Mensalista: 70,71%

Dennis Botelho
Eng. Civil
CREIA/10473-DIAM

Composições Analíticas com Preço Unitário

Composição Auxiliar	89872	SINAPI	CAMINHÃO BASCULANTE 14 M3, COM CAVALO MECÂNICO DE CAPACIDADE MÁXIMA DE TRAÇÃO COMBINADO DE 36000 KG, POTÊNCIA 286 CV, INCLUSIVE SEMIREBOQUE COM CAÇAMBA METÁLICA - IMPOSTOS E SEGUROS. AF_12/2014	CHOR - CUSTOS HORÁRIOS DE MÁQUINAS E EQUIPAMENTOS	H	1,0000000	5,45	5,45			
						MO sem LS =>	13,7567618	LS =>	15,74	MO com LS =>	29,5
						Valor do BDI =>	25,25	Valor com BDI =>	119,67		

	Código Banco		Descrição	Tipo	Und	Quant.	Valor Unit	Total
Composição	89876	SINAPI	CAMINHÃO BASCULANTE 14 M3, COM CAVALO MECÂNICO DE CAPACIDADE MÁXIMA DE TRAÇÃO COMBINADO DE 36000 KG, POTÊNCIA 286 CV, INCLUSIVE SEMIREBOQUE COM CAÇAMBA METÁLICA - CHP DIURNO. AF_12/2014	CHOR - CUSTOS HORÁRIOS DE MÁQUINAS E EQUIPAMENTOS	CHP	1,0000000	345,60	345,60
Composição Auxiliar	88281	SINAPI	MOTORISTA DE BASCULANTE COM ENCARGOS COMPLEMENTARES	SEDI - SERVIÇOS DIVERSOS	H	1,0000000	37,30	37,30
Composição Auxiliar	89870	SINAPI	CAMINHÃO BASCULANTE 14 M3, COM CAVALO MECÂNICO DE CAPACIDADE MÁXIMA DE TRAÇÃO COMBINADO DE 36000 KG, POTÊNCIA 286 CV, INCLUSIVE SEMIREBOQUE COM CAÇAMBA METÁLICA - DEPRECIÇÃO. AF_12/2014	CHOR - CUSTOS HORÁRIOS DE MÁQUINAS E EQUIPAMENTOS	H	1,0000000	38,16	38,16
Composição Auxiliar	89871	SINAPI	CAMINHÃO BASCULANTE 14 M3, COM CAVALO MECÂNICO DE CAPACIDADE MÁXIMA DE TRAÇÃO COMBINADO DE 36000 KG, POTÊNCIA 286 CV, INCLUSIVE SEMIREBOQUE COM CAÇAMBA METÁLICA - JUROS. AF_12/2014	CHOR - CUSTOS HORÁRIOS DE MÁQUINAS E EQUIPAMENTOS	H	1,0000000	13,51	13,51
Composição Auxiliar	89872	SINAPI	CAMINHÃO BASCULANTE 14 M3, COM CAVALO MECÂNICO DE CAPACIDADE MÁXIMA DE TRAÇÃO COMBINADO DE 36000 KG, POTÊNCIA 286 CV, INCLUSIVE SEMIREBOQUE COM CAÇAMBA METÁLICA - IMPOSTOS E SEGUROS. AF_12/2014	CHOR - CUSTOS HORÁRIOS DE MÁQUINAS E EQUIPAMENTOS	H	1,0000000	5,45	5,45
Composição Auxiliar	89873	SINAPI	CAMINHÃO BASCULANTE 14 M3, COM CAVALO MECÂNICO DE CAPACIDADE MÁXIMA DE TRAÇÃO COMBINADO DE 36000 KG, POTÊNCIA 286 CV, INCLUSIVE SEMIREBOQUE COM CAÇAMBA METÁLICA - MANUTENÇÃO. AF_12/2014	CHOR - CUSTOS HORÁRIOS DE MÁQUINAS E EQUIPAMENTOS	H	1,0000000	65,52	65,52
Composição Auxiliar	89874	SINAPI	CAMINHÃO BASCULANTE 14 M3, COM CAVALO MECÂNICO DE CAPACIDADE MÁXIMA DE TRAÇÃO COMBINADO DE 36000 KG, POTÊNCIA 286 CV, INCLUSIVE SEMIREBOQUE COM CAÇAMBA METÁLICA - MATERIAIS NA OPERAÇÃO. AF_12/2014	CHOR - CUSTOS HORÁRIOS DE MÁQUINAS E EQUIPAMENTOS	H	1,0000000	185,66	185,66

	Código	Banco	Descrição	Tipo	Und	Quant.	Valor Unit	Total
Composição	89870	SINAPI	CAMINHÃO BASCULANTE 14 M3, COM CAVALO MECÂNICO DE CAPACIDADE MÁXIMA DE TRAÇÃO COMBINADO DE 36000 KG, POTÊNCIA 286 CV, INCLUSIVE SEMIREBOQUE COM CAÇAMBA METÁLICA - DEPRECIÇÃO. AF_12/2014	CHOR - CUSTOS HORÁRIOS DE MÁQUINAS E EQUIPAMENTOS	H	1,0000000	38,16	38,16
Insumo	00037743	SINAPI	SEMI-REBOQUE COM DOIS EIXOS EM TANDEM TIPO BASCULANTE COM CAÇAMBA METÁLICA 14 M3 (INCLUI MONTAGEM, NAO INCLUI CAVALO MECANICO)	Equipamento para Aquisição Permanente	UN	0,0000603	216.505,66	13,05
Insumo	00037762	SINAPI	CAVALO MECANICO TRACAO 4X2, PESO BRUTO TOTAL 16000 KG, CAPACIDADE MAXIMA DE TRACAO *36000* KG, DISTANCIA ENTRE EIXOS *3,56* M, POTENCIA *286* CV (INCLUI CABINE E CHASSI, NAO INCLUI SEMIREBOQUE)	Equipamento para Aquisição Permanente	UN	0,0000342	734.394,82	25,11



Composições Analíticas com Preço Unitário
Orçamento enviado por Emivaldo Brito <brito.amazonia@gmail.com> - OBRAS E SERVIÇOS DE CONTENÇÃO DE EROSÃO PARA INTERLIGAÇÃO DE VIAS DE ACESSO COM PAVIMENTAÇÃO.

Bancos
SINAPI - 05/2024 - Amazonas

B.D.I.
26,75% - Obras Construção de Rodovias e Ferrovias
15,00 - Transporte e Fornecimento de Materiais

Encargos Sociais
Não Desonerado:
Horista: 114,44%
Mensalista: 70,71%

Denis Rodalphy
Eng. Civil
CREA: 10473-DIAM

Composições Analíticas com Preço Unitário

MO sem LS => 0 LS => 0 MO com LS => 0

Valor do BDI => 10,2 Valor com BDI => 48,36

	Código	Banco	Descrição	Tipo	Und	Quant.	Valor Unit	Total
Composição	89872	SINAPI	CAMINHÃO BASCULANTE 14 M3, COM CAVALO MECÂNICO DE CAPACIDADE MÁXIMA DE TRAÇÃO COMBINADO DE 36000 KG, POTÊNCIA 286 CV, INCLUSIVE SEMIREBOQUE COM CAÇAMBA METÁLICA - IMPOSTOS E SEGUROS. AF_12/2014	CHOR - CUSTOS HORÁRIOS DE MÁQUINAS E EQUIPAMENTOS	H	1,0000000	5,45	5,45
Insumo	00037743	SINAPI	SEMI-REBOQUE COM DOIS EIXOS EM TANDEM TIPO BASCULANTE COM CAÇAMBA METÁLICA 14 M3 (INCLUI MONTAGEM, NÃO INCLUI CAVALO MECÂNICO)	Equipamento para Aquisição Permanente	UN	0,0000059	216.505,66	1,27
Insumo	00037762	SINAPI	CAVALO MECÂNICO TRACAO 4X2, PESO BRUTO TOTAL 16000 KG, CAPACIDADE MÁXIMA DE TRACAO *36000* KG, DISTANCIA ENTRE EIXOS *3,56* M, POTENCIA *286* CV (INCLUI CABINE E CHASSI, NÃO INCLUI SEMIREBOQUE)	Equipamento para Aquisição Permanente	UN	0,0000057	734.394,82	4,18

MO sem LS => 0 LS => 0 MO com LS => 0

Valor do BDI => 1,45 Valor com BDI => 6,9

	Código	Banco	Descrição	Tipo	Und	Quant.	Valor Unit	Total
Composição	89871	SINAPI	CAMINHÃO BASCULANTE 14 M3, COM CAVALO MECÂNICO DE CAPACIDADE MÁXIMA DE TRAÇÃO COMBINADO DE 36000 KG, POTÊNCIA 286 CV, INCLUSIVE SEMIREBOQUE COM CAÇAMBA METÁLICA - JUROS. AF_12/2014	CHOR - CUSTOS HORÁRIOS DE MÁQUINAS E EQUIPAMENTOS	H	1,0000000	13,51	13,51
Insumo	00037743	SINAPI	SEMI-REBOQUE COM DOIS EIXOS EM TANDEM TIPO BASCULANTE COM CAÇAMBA METÁLICA 14 M3 (INCLUI MONTAGEM, NÃO INCLUI CAVALO MECÂNICO)	Equipamento para Aquisição Permanente	UN	0,0000146	216.505,66	3,16
Insumo	00037762	SINAPI	CAVALO MECÂNICO TRACAO 4X2, PESO BRUTO TOTAL 16000 KG, CAPACIDADE MÁXIMA DE TRACAO *36000* KG, DISTANCIA ENTRE EIXOS *3,56* M, POTENCIA *286* CV (INCLUI CABINE E CHASSI, NÃO INCLUI SEMIREBOQUE)	Equipamento para Aquisição Permanente	UN	0,0000141	734.394,82	10,35

MO sem LS => 0 LS => 0 MO com LS => 0

Valor do BDI => 3,61 Valor com BDI => 17,12

	Código	Banco	Descrição	Tipo	Und	Quant.	Valor Unit	Total
Composição	89873	SINAPI	CAMINHÃO BASCULANTE 14 M3, COM CAVALO MECÂNICO DE CAPACIDADE MÁXIMA DE TRAÇÃO COMBINADO DE 36000 KG, POTÊNCIA 286 CV, INCLUSIVE SEMIREBOQUE COM CAÇAMBA METÁLICA - MANUTENÇÃO. AF_12/2014	CHOR - CUSTOS HORÁRIOS DE MÁQUINAS E EQUIPAMENTOS	H	1,0000000	65,52	65,52
Insumo	00037743	SINAPI	SEMI-REBOQUE COM DOIS EIXOS EM TANDEM TIPO BASCULANTE COM CAÇAMBA METÁLICA 14 M3 (INCLUI MONTAGEM, NÃO INCLUI CAVALO MECÂNICO)	Equipamento para Aquisição Permanente	UN	0,0000849	216.505,66	18,38
Insumo	00037762	SINAPI	CAVALO MECÂNICO TRACAO 4X2, PESO BRUTO TOTAL 16000 KG, CAPACIDADE MÁXIMA DE TRACAO *36000* KG, DISTANCIA ENTRE EIXOS *3,56* M, POTENCIA *286* CV (INCLUI CABINE E CHASSI, NÃO INCLUI SEMIREBOQUE)	Equipamento para Aquisição Permanente	UN	0,0000642	734.394,82	47,14

MO sem LS => 0 LS => 0 MO com LS => 0



Composições Analíticas com Preço Unitário
Orçamento enviado por Emivaldo Brito <brito.amazonia@gmail.com> - OBRAS E
SERVIÇOS DE CONTENÇÃO DE EROSÃO PARA INTERLIGAÇÃO DE VIAS DE ACESSO
COM PAVIMENTAÇÃO.

Bancos
SINAPI - 05/2024 - Amazonas

B.D.I.
26,75% - Obras Construção
de Rodovias e Ferrovias
15,00 - Transporte e
Fornecimento de Materiais

Encargos Sociais
Não Desonerado:
Horista: 114,44%
Mensalista: 70,71%

Denis Botelho
Eng. Civil
CREA: 04723-DIAM

Composições Analíticas com Preço Unitário

Valor do BDI => 17,52 Valor com BDI => 83,04

	Código	Banco	Descrição	Tipo	Und	Quant.	Valor Unit	Total
Composição	89874	SINAPI	CAMINHÃO BASCULANTE 14 M3, COM CAVALO MECÂNICO DE CAPACIDADE MÁXIMA DE TRAÇÃO COMBINADO DE 36000 KG, POTÊNCIA 286 CV, INCLUSIVE SEMIREBOQUE COM CAÇAMBA METÁLICA - MATERIAIS NA OPERAÇÃO. AF_12/2014	CHOR - CUSTOS HORÁRIOS DE MÁQUINAS E EQUIPAMENTOS	H	1,0000000	185,66	185,66
Insumo	00004221	SINAPI	OLEO DIESEL COMBUSTIVEL COMUM METROPOLITANO S-10 OU S-500	Material	L	29,4700000	6,30	185,66

MO sem LS => 0 LS => 0 MO com LS => 0

Valor do BDI => 49,66 Valor com BDI => 235,32

	Código	Banco	Descrição	Tipo	Und	Quant.	Valor Unit	Total
Composição	5903	SINAPI	CAMINHÃO PIPA 10.000 L TRUCADO, PESO BRUTO TOTAL 23.000 KG, CARGA ÚTIL MÁXIMA 15.935 KG, DISTÂNCIA ENTRE EIXOS 4,8 M, POTÊNCIA 230 CV, INCLUSIVE TANQUE DE AÇO PARA TRANSPORTE DE ÁGUA - CHI DIURNO. AF_06/2014	CHOR - CUSTOS HORÁRIOS DE MÁQUINAS E EQUIPAMENTOS	CHI	1,0000000	80,92	80,92
Composição Auxiliar	88282	SINAPI	MOTORISTA DE CAMINHÃO COM ENCARGOS COMPLEMENTARES	SEDI - SERVIÇOS DIVERSOS	H	1,0000000	36,20	36,20
Composição Auxiliar	91396	SINAPI	CAMINHÃO PIPA 10.000 L TRUCADO, PESO BRUTO TOTAL 23.000 KG, CARGA ÚTIL MÁXIMA 15.935 KG, DISTÂNCIA ENTRE EIXOS 4,8 M, POTÊNCIA 230 CV, INCLUSIVE TANQUE DE AÇO PARA TRANSPORTE DE ÁGUA - DEPRECIAÇÃO. AF_06/2014	CHOR - CUSTOS HORÁRIOS DE MÁQUINAS E EQUIPAMENTOS	H	1,0000000	28,97	28,97
Composição Auxiliar	91397	SINAPI	CAMINHÃO PIPA 10.000 L TRUCADO, PESO BRUTO TOTAL 23.000 KG, CARGA ÚTIL MÁXIMA 15.935 KG, DISTÂNCIA ENTRE EIXOS 4,8 M, POTÊNCIA 230 CV, INCLUSIVE TANQUE DE AÇO PARA TRANSPORTE DE ÁGUA - JUROS. AF_06/2014	CHOR - CUSTOS HORÁRIOS DE MÁQUINAS E EQUIPAMENTOS	H	1,0000000	11,22	11,22
Composição Auxiliar	91398	SINAPI	CAMINHÃO PIPA 10.000 L TRUCADO, PESO BRUTO TOTAL 23.000 KG, CARGA ÚTIL MÁXIMA 15.935 KG, DISTÂNCIA ENTRE EIXOS 4,8 M, POTÊNCIA 230 CV, INCLUSIVE TANQUE DE AÇO PARA TRANSPORTE DE ÁGUA - IMPOSTOS E SEGUROS. AF_06/2014	CHOR - CUSTOS HORÁRIOS DE MÁQUINAS E EQUIPAMENTOS	H	1,0000000	4,53	4,53

MO sem LS => 13,2437978 LS => 15,16 MO com LS => 28,4

Valor do BDI => 21,64 Valor com BDI => 102,56

	Código	Banco	Descrição	Tipo	Und	Quant.	Valor Unit	Total
Composição	5901	SINAPI	CAMINHÃO PIPA 10.000 L TRUCADO, PESO BRUTO TOTAL 23.000 KG, CARGA ÚTIL MÁXIMA 15.935 KG, DISTÂNCIA ENTRE EIXOS 4,8 M, POTÊNCIA 230 CV, INCLUSIVE TANQUE DE AÇO PARA TRANSPORTE DE ÁGUA - CHP DIURNO. AF_06/2014	CHOR - CUSTOS HORÁRIOS DE MÁQUINAS E EQUIPAMENTOS	CHP	1,0000000	334,96	334,96
Composição Auxiliar	53831	SINAPI	CAMINHÃO PIPA 10.000 L TRUCADO, PESO BRUTO TOTAL 23.000 KG, CARGA ÚTIL MÁXIMA 15.935 KG, DISTÂNCIA ENTRE EIXOS 4,8 M, POTÊNCIA 230 CV, INCLUSIVE TANQUE DE AÇO PARA TRANSPORTE DE ÁGUA - MATERIAIS NA OPERAÇÃO. AF_06/2014	CHOR - CUSTOS HORÁRIOS DE MÁQUINAS E EQUIPAMENTOS	H	1,0000000	202,60	202,60



Composições Analíticas com Preço Unitário
Orçamento enviado por Emivaldo Brito <brito.amazonia@gmail.com> - OBRAS E SERVIÇOS DE CONTENÇÃO DE EROSÃO PARA INTERLIGAÇÃO DE VIAS DE ACESSO COM PAVIMENTAÇÃO.

Bancos
SINAPI - 05/2024 - Amazonas

B.D.I.
26,75% - Obras Construção de Rodovias e Ferrovias
15,00 - Transporte e Fornecimento de Materias

Encargos Sociais
Não Desonerado:
Horista: 114,44%
Mensalista: 70,71%

Denis Botelho
Eng. Civil
CREA: 06723-DIAM

Composições Analíticas com Preço Unitário

Composição Auxiliar	5763	SINAPI	CAMINHÃO PIPA 10.000 L TRUCADO, PESO BRUTO TOTAL 23.000 KG, CARGA ÚTIL MÁXIMA 15.935 KG, DISTÂNCIA ENTRE EIXOS 4,8 M, POTÊNCIA 230 CV, INCLUSIVE TANQUE DE AÇO PARA TRANSPORTE DE ÁGUA - MANUTENÇÃO. AF_06/2014	CHOR - CUSTOS HORÁRIOS DE MÁQUINAS E EQUIPAMENTOS	H	1,0000000	51,44	51,44		
Composição Auxiliar	88282	SINAPI	MOTORISTA DE CAMINHÃO COM ENCARGOS COMPLEMENTARES	SEDI - SERVIÇOS DIVERSOS	H	1,0000000	36,20	36,20		
Composição Auxiliar	91396	SINAPI	CAMINHÃO PIPA 10.000 L TRUCADO, PESO BRUTO TOTAL 23.000 KG, CARGA ÚTIL MÁXIMA 15.935 KG, DISTÂNCIA ENTRE EIXOS 4,8 M, POTÊNCIA 230 CV, INCLUSIVE TANQUE DE AÇO PARA TRANSPORTE DE ÁGUA - DEPRECIÇÃO. AF_06/2014	CHOR - CUSTOS HORÁRIOS DE MÁQUINAS E EQUIPAMENTOS	H	1,0000000	28,97	28,97		
Composição Auxiliar	91397	SINAPI	CAMINHÃO PIPA 10.000 L TRUCADO, PESO BRUTO TOTAL 23.000 KG, CARGA ÚTIL MÁXIMA 15.935 KG, DISTÂNCIA ENTRE EIXOS 4,8 M, POTÊNCIA 230 CV, INCLUSIVE TANQUE DE AÇO PARA TRANSPORTE DE ÁGUA - JUROS. AF_06/2014	CHOR - CUSTOS HORÁRIOS DE MÁQUINAS E EQUIPAMENTOS	H	1,0000000	11,22	11,22		
Composição Auxiliar	91398	SINAPI	CAMINHÃO PIPA 10.000 L TRUCADO, PESO BRUTO TOTAL 23.000 KG, CARGA ÚTIL MÁXIMA 15.935 KG, DISTÂNCIA ENTRE EIXOS 4,8 M, POTÊNCIA 230 CV, INCLUSIVE TANQUE DE AÇO PARA TRANSPORTE DE ÁGUA - IMPOSTOS E SEGUROS. AF_06/2014	CHOR - CUSTOS HORÁRIOS DE MÁQUINAS E EQUIPAMENTOS	H	1,0000000	4,53	4,53		
MO sem LS =>						13,2437978	LS =>	15,16	MO com LS =>	28,4
Valor do BDI						89,6			Valor com BDI =>	424,56

	Código	Banco	Descrição	Tipo	Und	Quant.	Valor Unit	Total		
Composição	91396	SINAPI	CAMINHÃO PIPA 10.000 L TRUCADO, PESO BRUTO TOTAL 23.000 KG, CARGA ÚTIL MÁXIMA 15.935 KG, DISTÂNCIA ENTRE EIXOS 4,8 M, POTÊNCIA 230 CV, INCLUSIVE TANQUE DE AÇO PARA TRANSPORTE DE ÁGUA - DEPRECIAÇÃO. AF_06/2014	CHOR - CUSTOS HORÁRIOS DE MÁQUINAS E EQUIPAMENTOS	H	1,0000000	28,97	28,97		
Insumo	00037736	SINAPI	TANQUE DE ACO CARBONO NAO REVESTIDO, PARA TRANSPORTE DE AGUA COM CAPACIDADE DE 10 M3, COM BOMBA CENTRIFUGA POR TOMADA DE FORÇA, VAZAO MAXIMA *75* M3/H (INCLUI MONTAGEM, NAO INCLUI CAMINHÃO)	Equipamento para Aquisição Permanente	UN	0,0000551	83.450,00	4,59		
Insumo	00037758	SINAPI	CAMINHÃO TRUCADO, PESO BRUTO TOTAL 23000 KG, CARGA UTIL MAXIMA 15285 KG, DISTANCIA ENTRE EIXOS 4,80 M, POTENCIA 326 CV (INCLUI CABINE E CHASSI, NAO INCLUI CARROCERIA)	Equipamento para Aquisição Permanente	UN	0,0000343	710.806,66	24,38		
MO sem LS =>						0	LS =>	0	MO com LS =>	0
Valor do BDI =>						7,74			Valor com BDI =>	36,71

	Código	Banco	Descrição	Tipo	Und	Quant.	Valor Unit	Total
Composição	91398	SINAPI	CAMINHÃO PIPA 10.000 L TRUCADO, PESO BRUTO TOTAL 23.000 KG, CARGA ÚTIL MÁXIMA 15.935 KG, DISTÂNCIA ENTRE EIXOS 4,8 M, POTÊNCIA 230 CV, INCLUSIVE TANQUE DE AÇO PARA TRANSPORTE DE ÁGUA - IMPOSTOS E SEGUROS. AF_06/2014	CHOR - CUSTOS HORÁRIOS DE MÁQUINAS E EQUIPAMENTOS	H	1,0000000	4,53	4,53



Composições Analíticas com Preço Unitário
Orçamento enviado por Emivaldo Brito <brito.amazonia@gmail.com> - OBRAS E SERVIÇOS DE CONTENÇÃO DE EROSÃO PARA INTERLIGAÇÃO DE VIAS DE ACESSO COM PAVIMENTAÇÃO.

Bancos
SINAPI - 05/2024 - Amazonas

B.D.I.
26,75% - Obras Construção de Rodovias e Ferrovias
15,00 - Transporte e Fornecimento de Materias

Encargos Sociais
Não Desonerado:
Horista: 114,44%
Mensalista: 70,71%

Denis Botelho
Eng. Civil
CREA: 06723-DIAM

Composições Analíticas com Preço Unitário

Insumo	00037736	SINAPI	TANQUE DE ACO CARBONO NAO REVESTIDO, PARA TRANSPORTE DE AGUA COM CAPACIDADE DE 10 M3, COM BOMBA CENTRIFUGA POR TOMADA DE FORCA, VAZAO MAXIMA *75* M3/H (INCLUI MONTAGEM, NAO INCLUI CAMINHHAO)	Equipamento para Aquisição Permanente	UN	0,0000058	83.450,00	0,48		
Insumo	00037758	SINAPI	CAMINHHAO TRUCADO, PESO BRUTO TOTAL 23000 KG, CARGA UTIL MAXIMA 15285 KG, DISTANCIA ENTRE EIXOS 4,80 M, POTENCIA 326 CV (INCLUI CABINE E CHASSI, NAO INCLUI CARROCERIA)	Equipamento para Aquisição Permanente	UN	0,0000057	710.806,66	4,05		
MO sem LS =>						0	LS =>	0	MO com LS =>	0
Valor do BDI =>						1,21	Valor com BDI =>			5,74

	Código	Banco	Descrição	Tipo	Und	Quant.	Valor Unit	Total		
Composição	91397	SINAPI	CAMINHÃO PIPA 10.000 L TRUCADO, PESO BRUTO TOTAL 23.000 KG, CARGA ÚTIL MÁXIMA 15.935 KG, DISTÂNCIA ENTRE EIXOS 4,8 M, POTÊNCIA 230 CV, INCLUSIVE TANQUE DE AÇO PARA TRANSPORTE DE ÁGUA - JUROS. AF_06/2014	CHOR - CUSTOS HORÁRIOS DE MÁQUINAS E EQUIPAMENTOS	H	1,0000000	11,22	11,22		
Insumo	00037736	SINAPI	TANQUE DE ACO CARBONO NAO REVESTIDO, PARA TRANSPORTE DE AGUA COM CAPACIDADE DE 10 M3, COM BOMBA CENTRIFUGA POR TOMADA DE FORÇA, VAZAO MAXIMA *75* M3/H (INCLUI MONTAGEM, NAO INCLUI CAMINHAO)	Equipamento para Aquisição Permanente	UN	0,0000144	83.450,00	1,20		
Insumo	00037758	SINAPI	CAMINHAO TRUCADO, PESO BRUTO TOTAL 23000 KG, CARGA UTIL MAXIMA 15285 KG, DISTANCIA ENTRE EIXOS 4,80 M, POTENCIA 326 CV (INCLUI CABINE E CHASSI, NAO INCLUI CARROCERIA)	Equipamento para Aquisição Permanente	UN	0,0000141	710.806,66	10,02		
MO sem LS ==>						0	LS ==>	0	MO com LS ==>	0
Valor do BDI ==>						3	Valor com BDI ==>		14,22	

	Código	Banco	Descrição	Tipo	Und	Quant.	Valor Unit	Total		
Composição	5763	SINAPI	CAMINHÃO PIPA 10.000 L TRUCADO, PESO BRUTO TOTAL 23.000 KG, CARGA ÚTIL MÁXIMA 15.935 KG, DISTÂNCIA ENTRE EIXOS 4,8 M, POTÊNCIA 230 CV, INCLUSIVE TANQUE DE AÇO PARA TRANSPORTE DE ÁGUA - MANUTENÇÃO. AF_06/2014	CHOR - CUSTOS HORÁRIOS DE MÁQUINAS E EQUIPAMENTOS	H	1,0000000	51,44	51,44		
Insumo	00037736	SINAPI	TANQUE DE ACO CARBONO NAO REVESTIDO, PARA TRANSPORTE DE AGUA COM CAPACIDADE DE 10 M3, COM BOMBA CENTRIFUGA POR TOMADA DE FORÇA, VAZAO MAXIMA *75* M3/H (INCLUI MONTAGEM, NAO INCLUI CAMINHAO)	Equipamento para Aquisição Permanente	UN	0,0000689	83.450,00	5,74		
Insumo	00037758	SINAPI	CAMINHAO TRUCADO, PESO BRUTO TOTAL 23000 KG, CARGA UTIL MAXIMA 15285 KG, DISTANCIA ENTRE EIXOS 4,80 M, POTENCIA 326 CV (INCLUI CABINE E CHASSI, NAO INCLUI CARROCERIA)	Equipamento para Aquisição Permanente	UN	0,0000643	710.806,66	45,70		
MO sem LS =>						0	LS =>	0	MO com LS =>	0
Valor do BDI =>						13,76	Valor com BDI =>			65,2

	Código	Banco	Descrição	Tipo	Und	Quant.	Valor Unit	Total
--	--------	-------	-----------	------	-----	--------	------------	-------



Composições Analíticas com Preço Unitário
Orçamento enviado por Emivaldo Brito <brito.amazonia@gmail.com> - OBRAS E SERVIÇOS DE CONTENÇÃO DE EROSÃO PARA INTERLIGAÇÃO DE VIAS DE ACESSO COM PAVIMENTAÇÃO.

Bancos
SINAPI - 05/2024 - Amazonas

B.D.I.
26,75% - Obras Construção de Rodovias e Ferrovias
15,00 - Transporte e Fornecimento de Materiais

Encargos Sociais
Não Desonerado:
Horista: 114,44%
Mensalista: 70,71%

Deris Rodolpho
Eng. Civil
CREA: 06723-DIAM

Composições Analíticas com Preço Unitário

Composição	53831	SINAPI	CAMINHÃO PIPA 10.000 L TRUCADO, PESO BRUTO TOTAL 23.000 KG, CARGA ÚTIL MÁXIMA 15.935 KG, DISTÂNCIA ENTRE EIXOS 4,8 M, POTÊNCIA 230 CV, INCLUSIVE TANQUE DE AÇO PARA TRANSPORTE DE ÁGUA - MATERIAIS NA OPERAÇÃO. AF_06/2014	CHOR - CUSTOS HORÁRIOS DE MÁQUINAS E EQUIPAMENTOS	H	1,0000000	202,60	202,60		
Insumo	00004221	SINAPI	OLEO DIESEL COMBUSTIVEL COMUM METROPOLITANO S-10 OU S-500	Material	L	32,1600000	6,30	202,60		
MO sem LS =>						0	LS =>	0	MO com LS =>	0
Valor do BDI =>						54,19	Valor com BDI =>			256,79

	Código	Banco	Descrição	Tipo	Und	Quant.	Valor Unit	Total		
Composição	102989	SINAPI	CANALETA MEIA CANA PRÉ-MOLDADA DE CONCRETO (D = 20 CM) - FORNECIMENTO E INSTALAÇÃO. AF_08/2021	DROP - DRENAGEM/OBRAS DE CONTENÇÃO / POÇOS DE VISITA	M	1,0000000	39,28	39,28		
Composição Auxiliar	88309	SINAPI	PEDREIRO COM ENCARGOS COMPLEMENTARES	SEDI - SERVIÇOS DIVERSOS	H	0,2393000	28,22	6,75		
Composição Auxiliar	88316	SINAPI	SERVENTE COM ENCARGOS COMPLEMENTARES	SEDI - SERVIÇOS DIVERSOS	H	0,2393000	23,09	5,52		
Composição Auxiliar	88629	SINAPI	ARGAMASSA TRAÇO 1:3 (EM VOLUME DE CIMENTO E AREIA MÉDIA ÚMIDA), PREPARO MANUAL. AF_08/2019	SEDI - SERVIÇOS DIVERSOS	m³	0,0013000	873,70	1,13		
Insumo	00013115	SINAPI	CALHA/CANALETA DE CONCRETO SIMPLES, TIPO MEIA CANA, DIAMETRO DE 20 CM, PARA AGUA PLUVIAL	Material	M	1,0300000	25,13	25,88		
MO sem LS =>						3,800596904	LS =>	4,35	MO com LS =>	8,15
Valor do BDI =>						10,5	Valor com BDI =>			49,78

	Código	Banco	Descrição	Tipo	Und	Quant.	Valor Unit	Total		
Composição	100975	SINAPI	CARGA, MANOBRA E DESCARGA DE SOLOS E MATERIAIS GRANULARES EM CAMINHÃO BASCULANTE 14 M³ - CARGA COM PÁ CARREGADEIRA (CAÇAMBA DE 1,7 A 2,8 M³ / 128 HP) E DESCARGA LIVRE (UNIDADE: M3). AF_07/2020	TRAN - TRANSPORTES, CARGAS E DESCARGAS	m³	1,0000000	9,16	9,16		
Composição Auxiliar	5940	SINAPI	PÁ CARREGADEIRA SOBRE RODAS, POTÊNCIA LÍQUIDA 128 HP, CAPACIDADE DA CAÇAMBA 1,7 A 2,8 M3, PESO OPERACIONAL 11632 KG - CHP DIURNO. AF_06/2014	CHOR - CUSTOS HORÁRIOS DE MÁQUINAS E EQUIPAMENTOS	CHP	0,0083000	191,79	1,59		
Composição Auxiliar	5942	SINAPI	PÁ CARREGADEIRA SOBRE RODAS, POTÊNCIA LÍQUIDA 128 HP, CAPACIDADE DA CAÇAMBA 1,7 A 2,8 M3, PESO OPERACIONAL 11632 KG - CHI DIURNO. AF_06/2014	CHOR - CUSTOS HORÁRIOS DE MÁQUINAS E EQUIPAMENTOS	CHI	0,0085000	82,41	0,70		
Composição Auxiliar	89876	SINAPI	CAMINHÃO BASCULANTE 14 M3, COM CAVALO MECÂNICO DE CAPACIDADE MÁXIMA DE TRAÇÃO COMBINADO DE 36000 KG, POTÊNCIA 286 CV, INCLUSIVE SEMIREBOQUE COM CAÇAMBA METÁLICA - CHP DIURNO. AF_12/2014	CHOR - CUSTOS HORÁRIOS DE MÁQUINAS E EQUIPAMENTOS	CHP	0,0169000	345,60	5,84		
Composição Auxiliar	89877	SINAPI	CAMINHÃO BASCULANTE 14 M3, COM CAVALO MECÂNICO DE CAPACIDADE MÁXIMA DE TRAÇÃO COMBINADO DE 36000 KG, POTÊNCIA 286 CV, INCLUSIVE SEMIREBOQUE COM CAÇAMBA METÁLICA - CHI DIURNO. AF_12/2014	CHOR - CUSTOS HORÁRIOS DE MÁQUINAS E EQUIPAMENTOS	CHI	0,0110000	94,42	1,03		
MO sem LS =>						0,615556799	LS =>	0,7	MO com LS =>	1,32
Valor do BDI =>						2,45	Valor com BDI =>			11,61

	Código	Banco	Descrição	Tipo	Und	Quant.	Valor Unit	Total
--	--------	-------	-----------	------	-----	--------	------------	-------



Composições Analíticas com Preço Unitário
Orçamento enviado por Emivaldo Brito <brito.amazonia@gmail.com> - OBRAS E SERVIÇOS DE CONTENÇÃO DE EROSÃO PARA INTERLIGAÇÃO DE VIAS DE ACESSO COM PAVIMENTAÇÃO.

Bancos
SINAPI - 05/2024 - Amazonas

B.D.I.
26,75% - Obras Construção de Rodovias e Ferrovias
15,00 - Transporte e Fornecimento de Materias

Encargos Sociais
Não Desonerado:
Horista: 114,44%
Mensalista: 70,71%

Denis Rodalhy
Eng. Civil
CREA: 04723-DIAM

Composições Analíticas com Preço Unitário

Composição	88261	SINAPI	CARPINTEIRO DE ESQUADRIA COM ENCARGOS COMPLEMENTARES	SEDI - SERVIÇOS DIVERSOS	H	1,0000000	26,81	26,81
Composição Auxiliar	95329	SINAPI	CURSO DE CAPACITAÇÃO PARA CARPINTEIRO DE ESQUADRIA (ENCARGOS COMPLEMENTARES) - HORISTA	SEDI - SERVIÇOS DIVERSOS	H	1,0000000	0,30	0,30
Insumo	00001214	SINAPI	CARPINTEIRO DE ESQUADRIAS (HORISTA)	Mão de Obra	H	1,0000000	17,66	17,66
Insumo	00037370	SINAPI	ALIMENTACAO - HORISTA (COLETADO CAIXA - ENCARGOS COMPLEMENTARES)	Material	H	1,0000000	4,32	4,32
Insumo	00037371	SINAPI	TRANSPORTE - HORISTA (COLETADO CAIXA - ENCARGOS COMPLEMENTARES)	Material	H	1,0000000	1,23	1,23
Insumo	00037372	SINAPI	EXAMES - HORISTA (COLETADO CAIXA - ENCARGOS COMPLEMENTARES)	Material	H	1,0000000	1,34	1,34
Insumo	00037373	SINAPI	SEGURO - HORISTA (COLETADO CAIXA - ENCARGOS COMPLEMENTARES)	Material	H	1,0000000	0,04	0,04
Insumo	00043459	SINAPI	FERRAMENTAS - FAMILIA CARPINTEIRO DE FORMAS - HORISTA (ENCARGOS COMPLEMENTARES - COLETADO CAIXA)	Material	H	1,0000000	0,49	0,49
Insumo	00043483	SINAPI	EPI - FAMILIA CARPINTEIRO DE FORMAS - HORISTA (ENCARGOS COMPLEMENTARES - COLETADO CAIXA)	Material	H	1,0000000	1,43	1,43

MO sem LS => 8,3753031 LS => 9,58 MO com LS => 17,96

Valor do BDI => 7,17 Valor com BDI => 33,98

	Código	Banco	Descrição	Tipo	Und	Quant.	Valor Unit	Total
Composição	88262	SINAPI	CARPINTEIRO DE FORMAS COM ENCARGOS COMPLEMENTARES	SEDI - SERVIÇOS DIVERSOS	H	1,0000000	27,87	27,87
Composição Auxiliar	95330	SINAPI	CURSO DE CAPACITAÇÃO PARA CARPINTEIRO DE FÔRMAS (ENCARGOS COMPLEMENTARES) - HORISTA	SEDI - SERVIÇOS DIVERSOS	H	1,0000000	0,24	0,24
Insumo	00001213	SINAPI	CARPINTEIRO DE FORMAS (HORISTA)	Mão de Obra	H	1,0000000	18,78	18,78
Insumo	00037370	SINAPI	ALIMENTACAO - HORISTA (COLETADO CAIXA - ENCARGOS COMPLEMENTARES)	Material	H	1,0000000	4,32	4,32
Insumo	00037371	SINAPI	TRANSPORTE - HORISTA (COLETADO CAIXA - ENCARGOS COMPLEMENTARES)	Material	H	1,0000000	1,23	1,23
Insumo	00037372	SINAPI	EXAMES - HORISTA (COLETADO CAIXA - ENCARGOS COMPLEMENTARES)	Material	H	1,0000000	1,34	1,34
Insumo	00037373	SINAPI	SEGURO - HORISTA (COLETADO CAIXA - ENCARGOS COMPLEMENTARES)	Material	H	1,0000000	0,04	0,04
Insumo	00043459	SINAPI	FERRAMENTAS - FAMILIA CARPINTEIRO DE FORMAS - HORISTA (ENCARGOS COMPLEMENTARES - COLETADO CAIXA)	Material	H	1,0000000	0,49	0,49
Insumo	00043483	SINAPI	EPI - FAMILIA CARPINTEIRO DE FORMAS - HORISTA (ENCARGOS COMPLEMENTARES - COLETADO CAIXA)	Material	H	1,0000000	1,43	1,43

MO sem LS => 8,8696139 LS => 10,15 MO com LS => 19,02

Valor do BDI => 7,45 Valor com BDI => 35,32

	Código	Banco	Descrição	Tipo	Und	Quant.	Valor Unit	Total
Composição	87879	SINAPI	CHAPISCO APLICADO EM ALVENARIAS E ESTRUTURAS DE CONCRETO INTERNAS, COM COLHER DE PEDREIRO. ARGAMASSA TRAÇO 1:3 COM PREPARO EM BETONEIRA 400L. AF_10/2022	REVE - REVESTIMENTO E TRATAMENTO DE SUPERFÍCIES	m²	1,0000000	5,19	5,19



Composições Analíticas com Preço Unitário
Orçamento enviado por Emivaldo Brito <brito.amazonia@gmail.com> - OBRAS E SERVIÇOS DE CONTENÇÃO DE EROSÃO PARA INTERLIGAÇÃO DE VIAS DE ACESSO COM PAVIMENTAÇÃO.

Bancos
SINAPI - 05/2024 - Amazonas

B.D.I.
26,75% - Obras Construção de Rodovias e Ferrovias
15,00 - Transporte e Fornecimento de Materias

Encargos Sociais
Não Desonerado:
Horista: 114,44%
Mensalista: 70,71%

Denis Rodolpho Brito Brito
CREIA: 00023-DIAM

Composições Analíticas com Preço Unitário

Composição Auxiliar	87313	SINAPI	ARGAMASSA TRAÇO 1:3 (EM VOLUME DE CIMENTO E AREIA GROSSA ÚMIDA) PARA CHAPISCO CONVENCIONAL, PREPARO MECÂNICO COM BETONEIRA 400 L. AF_08/2019	SEDI - SERVIÇOS DIVERSOS	m³	0,0037000		728,84	2,69
Composição Auxiliar	88309	SINAPI	PEDREIRO COM ENCARGOS COMPLEMENTARES	SEDI - SERVIÇOS DIVERSOS	H	0,0681000		28,22	1,92
Composição Auxiliar	88316	SINAPI	SERVENTE COM ENCARGOS COMPLEMENTARES	SEDI - SERVIÇOS DIVERSOS	H	0,0255000		23,09	0,58
						MO sem LS =>	0,932661817	LS =>	1,07
						Valor do BDI =>	1,38	Valor com BDI =>	6,57

	Código	Banco	Descrição	Tipo	Und	Quant.		Valor Unit	Total
Composição	90467	SINAPI	CHUMBAMENTO LINEAR EM ALVENARIA PARA RAMAIS/DISTRIBUIÇÃO DE INSTALAÇÕES HIDRÁULICAS COM DIÂMETROS MAIORES QUE 40 MM E MENORES OU IGUAIS A 75 MM. AF_09/2023	INHI - INSTALAÇÕES HIDROS SANITÁRIAS	M	1,0000000		24,76	24,76
Composição Auxiliar	88248	SINAPI	AUXILIAR DE ENCANADOR OU BOMBEIRO HIDRÁULICO COM ENCARGOS COMPLEMENTARES	SEDI - SERVIÇOS DIVERSOS	H	0,1236000		23,77	2,93
Composição Auxiliar	88267	SINAPI	ENCANADOR OU BOMBEIRO HIDRÁULICO COM ENCARGOS COMPLEMENTARES	SEDI - SERVIÇOS DIVERSOS	H	0,5439000		27,46	14,93
Composição Auxiliar	88629	SINAPI	ARGAMASSA TRAÇO 1:3 (EM VOLUME DE CIMENTO E AREIA MÉDIA ÚMIDA), PREPARO MANUAL. AF_08/2019	SEDI - SERVIÇOS DIVERSOS	m³	0,0079000		873,70	6,90
						MO sem LS =>	6,197537773	LS =>	7,09
						Valor do BDI =>	6,62	Valor com BDI =>	31,38

	Código	Banco	Descrição	Tipo	Und	Quant.		Valor Unit	Total
Composição	90466	SINAPI	CHUMBAMENTO LINEAR EM ALVENARIA PARA RAMAIS/DISTRIBUIÇÃO DE INSTALAÇÕES HIDRÁULICAS COM DIÂMETROS MENORES OU IGUAIS A 40 MM. AF_09/2023	INHI - INSTALAÇÕES HIDROS SANITÁRIAS	M	1,0000000		16,44	16,44
Composição Auxiliar	88248	SINAPI	AUXILIAR DE ENCANADOR OU BOMBEIRO HIDRÁULICO COM ENCARGOS COMPLEMENTARES	SEDI - SERVIÇOS DIVERSOS	H	0,0830000		23,77	1,97
Composição Auxiliar	88267	SINAPI	ENCANADOR OU BOMBEIRO HIDRÁULICO COM ENCARGOS COMPLEMENTARES	SEDI - SERVIÇOS DIVERSOS	H	0,3650000		27,46	10,02
Composição Auxiliar	88629	SINAPI	ARGAMASSA TRAÇO 1:3 (EM VOLUME DE CIMENTO E AREIA MÉDIA ÚMIDA), PREPARO MANUAL. AF_08/2019	SEDI - SERVIÇOS DIVERSOS	m³	0,0051000		873,70	4,45
						MO sem LS =>	4,145681776	LS =>	4,74
						Valor do BDI =>	4,39	Valor com BDI =>	20,83

	Código	Banco	Descrição	Tipo	Und	Quant.		Valor Unit	Total
Composição	100860	SINAPI	CHUVEIRO ELÉTRICO COMUM CORPO PLÁSTICO, TIPO DUCHA - FORNECIMENTO E INSTALAÇÃO. AF_01/2020	INHI - INSTALAÇÕES HIDROS SANITÁRIAS	UN	1,0000000		87,29	87,29
Composição Auxiliar	88267	SINAPI	ENCANADOR OU BOMBEIRO HIDRÁULICO COM ENCARGOS COMPLEMENTARES	SEDI - SERVIÇOS DIVERSOS	H	0,4467000		27,46	12,26
Composição Auxiliar	88316	SINAPI	SERVENTE COM ENCARGOS COMPLEMENTARES	SEDI - SERVIÇOS DIVERSOS	H	0,1407000		23,09	3,24
Insumo	00001368	SINAPI	CHUVEIRO COMUM EM PLASTICO BRANCO, COM CANO, 3 TEMPERATURAS, 5500 W (110/220 V)	Material	UN	1,0000000		71,75	71,75
Insumo	00003146	SINAPI	FITA VEDA ROSCA EM ROLOS DE 18 MM X 10 M (L X C)	Material	UN	0,0210000		2,15	0,04



Composições Analíticas com Preço Unitário
Orçamento enviado por Emivaldo Brito <brito.amazonia@gmail.com> - OBRAS E
SERVIÇOS DE CONTENÇÃO DE EROSÃO PARA INTERLIGAÇÃO DE VIAS DE ACESSO
COM PAVIMENTAÇÃO.

Bancos
SINAPI - 05/2024 - Amazonas

B.D.I.
26,75% - Obras Construção
de Rodovias e Ferrovias
15,00 - Transporte e
Fornecimento de Materiais

Encargos Sociais
Não Desonerado:
Horista: 114,44%
Mensalista: 70,71%

*Denis Rodolpho
Eng. Civil
CREA: 10473-DIAM*

Composições Analíticas com Preço Unitário

MO sem LS => 4,919791084 LS => 5,63 MO com LS => 10,55
Valor do BDI => 23,35 Valor com BDI => 110,64

	Código	Banco	Descrição	Tipo	Und	Quant.	Valor Unit	Total
Composição	91534	SINAPI	COMPACTADOR DE SOLOS DE PERCUSSÃO (SOQUETE) COM MOTOR A GASOLINA 4 TEMPOS, POTÊNCIA 4 CV - CHI DIURNO. AF_08/2015	CHOR - CUSTOS HORÁRIOS DE MÁQUINAS E EQUIPAMENTOS	CHI	1,0000000	40,20	40,20
Composição Auxiliar	88297	SINAPI	OPERADOR DE MÁQUINAS E EQUIPAMENTOS COM ENCARGOS COMPLEMENTARES	SEDI - SERVIÇOS DIVERSOS	H	1,0000000	39,19	39,19
Composição Auxiliar	91529	SINAPI	COMPACTADOR DE SOLOS DE PERCUSSÃO (SOQUETE) COM MOTOR A GASOLINA 4 TEMPOS, POTÊNCIA 4 CV - DEPRECIAÇÃO. AF_08/2015	CHOR - CUSTOS HORÁRIOS DE MÁQUINAS E EQUIPAMENTOS	H	1,0000000	0,80	0,80
Composição Auxiliar	91530	SINAPI	COMPACTADOR DE SOLOS DE PERCUSSÃO (SOQUETE) COM MOTOR A GASOLINA 4 TEMPOS, POTÊNCIA 4 CV - JUROS. AF_08/2015	CHOR - CUSTOS HORÁRIOS DE MÁQUINAS E EQUIPAMENTOS	H	1,0000000	0,21	0,21

MO sem LS => 14,6381272 LS => 16,75 MO com LS => 31,39
Valor do BDI => 10,75 Valor com BDI => 50,95

	Código	Banco	Descrição	Tipo	Und	Quant.	Valor Unit	Total
Composição	91533	SINAPI	COMPACTADOR DE SOLOS DE PERCUSSÃO (SOQUETE) COM MOTOR A GASOLINA 4 TEMPOS, POTÊNCIA 4 CV - CHP DIURNO. AF_08/2015	CHOR - CUSTOS HORÁRIOS DE MÁQUINAS E EQUIPAMENTOS	CHP	1,0000000	47,75	47,75
Composição Auxiliar	88297	SINAPI	OPERADOR DE MÁQUINAS E EQUIPAMENTOS COM ENCARGOS COMPLEMENTARES	SEDI - SERVIÇOS DIVERSOS	H	1,0000000	39,19	39,19
Composição Auxiliar	91529	SINAPI	COMPACTADOR DE SOLOS DE PERCUSSÃO (SOQUETE) COM MOTOR A GASOLINA 4 TEMPOS, POTÊNCIA 4 CV - DEPRECIAÇÃO. AF_08/2015	CHOR - CUSTOS HORÁRIOS DE MÁQUINAS E EQUIPAMENTOS	H	1,0000000	0,80	0,80
Composição Auxiliar	91530	SINAPI	COMPACTADOR DE SOLOS DE PERCUSSÃO (SOQUETE) COM MOTOR A GASOLINA 4 TEMPOS, POTÊNCIA 4 CV - JUROS. AF_08/2015	CHOR - CUSTOS HORÁRIOS DE MÁQUINAS E EQUIPAMENTOS	H	1,0000000	0,21	0,21
Composição Auxiliar	91531	SINAPI	COMPACTADOR DE SOLOS DE PERCUSSÃO (SOQUETE) COM MOTOR A GASOLINA 4 TEMPOS, POTÊNCIA 4 CV - MANUTENÇÃO. AF_08/2015	CHOR - CUSTOS HORÁRIOS DE MÁQUINAS E EQUIPAMENTOS	H	1,0000000	1,00	1,00
Composição Auxiliar	91532	SINAPI	COMPACTADOR DE SOLOS DE PERCUSSÃO (SOQUETE) COM MOTOR A GASOLINA 4 TEMPOS, POTÊNCIA 4 CV - MATERIAIS NA OPERAÇÃO. AF_08/2015	CHOR - CUSTOS HORÁRIOS DE MÁQUINAS E EQUIPAMENTOS	H	1,0000000	6,55	6,55

MO sem LS => 14,6381272 LS => 16,75 MO com LS => 31,39
Valor do BDI => 12,77 Valor com BDI => 60,52

	Código	Banco	Descrição	Tipo	Und	Quant.	Valor Unit	Total
Composição	91529	SINAPI	COMPACTADOR DE SOLOS DE PERCUSSÃO (SOQUETE) COM MOTOR A GASOLINA 4 TEMPOS, POTÊNCIA 4 CV - DEPRECIAÇÃO. AF_08/2015	CHOR - CUSTOS HORÁRIOS DE MÁQUINAS E EQUIPAMENTOS	H	1,0000000	0,80	0,80
Insumo	00013458	SINAPI	COMPACTADOR DE SOLOS DE PERCURSAO (SOQUETE) COM MOTOR A GASOLINA 4 TEMPOS DE 4 HP (4 CV)	Equipamento para Aquisição Permanente	UN	0,0000533	15.034,30	0,80

MO sem LS => 0 LS => 0 MO com LS => 0



Composições Analíticas com Preço Unitário
Orçamento enviado por Emivaldo Brito <brito.amazonia@gmail.com> - OBRAS E
SERVIÇOS DE CONSTRUÇÃO DE EROSÃO PARA INTERLIGAÇÃO DE VIAS DE ACESSO
COM PAVIMENTAÇÃO.

Bancos
SINAPI - 05/2024 - Amazonas

B.D.I.
26,75% - Obras Construção
de Rodovias e Ferrovias
15,00 - Transporte e
Fornecimento de Materiais

Encargos Sociais
Não Desonerado:
Horista: 114,44%
Mensalista: 70,71%

Denis Rodolpho
Eng. Civil
CREIA/16723-DIAM

Composições Analíticas com Preço Unitário

Valor do BDI => 0,21 Valor com BDI => 1,01

	Código	Banco	Descrição	Tipo	Und	Quant.	Valor Unit	Total
Composição	91530	SINAPI	COMPACTADOR DE SOLOS DE PERCUSSÃO (SOQUETE) COM MOTOR A GASOLINA 4 TEMPOS, POTÊNCIA 4 CV - JUROS. AF_08/2015	CHOR - CUSTOS HORÁRIOS DE MÁQUINAS E EQUIPAMENTOS	H	1,0000000	0,21	0,21
Insumo	00013458	SINAPI	COMPACTADOR DE SOLOS DE PERCURSAO (SOQUETE) COM MOTOR A GASOLINA 4 TEMPOS DE 4 HP (4 CV)	Equipamento para Aquisição Permanente	UN	0,0000143	15.034,30	0,21

MO sem LS => 0 LS => 0 MO com LS => 0

Valor do BDI => 0,05 Valor com BDI => 0,26

	Código	Banco	Descrição	Tipo	Und	Quant.	Valor Unit	Total
Composição	91531	SINAPI	COMPACTADOR DE SOLOS DE PERCUSSÃO (SOQUETE) COM MOTOR A GASOLINA 4 TEMPOS, POTÊNCIA 4 CV - MANUTENÇÃO. AF_08/2015	CHOR - CUSTOS HORÁRIOS DE MÁQUINAS E EQUIPAMENTOS	H	1,0000000	1,00	1,00
Insumo	00013458	SINAPI	COMPACTADOR DE SOLOS DE PERCURSAO (SOQUETE) COM MOTOR A GASOLINA 4 TEMPOS DE 4 HP (4 CV)	Equipamento para Aquisição Permanente	UN	0,0000667	15.034,30	1,00

MO sem LS => 0 LS => 0 MO com LS => 0

Valor do BDI => 0,26 Valor com BDI => 1,26

	Código	Banco	Descrição	Tipo	Und	Quant.	Valor Unit	Total
Composição	91532	SINAPI	COMPACTADOR DE SOLOS DE PERCUSSÃO (SOQUETE) COM MOTOR A GASOLINA 4 TEMPOS, POTÊNCIA 4 CV - MATERIAIS NA OPERAÇÃO. AF_08/2015	CHOR - CUSTOS HORÁRIOS DE MÁQUINAS E EQUIPAMENTOS	H	1,0000000	6,55	6,55
Insumo	00004222	SINAPI	GASOLINA COMUM	Material	L	1,0300000	6,36	6,55

MO sem LS => 0 LS => 0 MO com LS => 0

Valor do BDI => 1,75 Valor com BDI => 8,3

	Código	Banco	Descrição	Tipo	Und	Quant.	Valor Unit	Total
Composição	94964	SINAPI	CONCRETO FCK = 20MPA, TRAÇO 1:2,7:3 (EM MASSA SECA DE CIMENTO/ AREIA MÉDIA/ BRITA 1) - PREPARO MECÂNICO COM BETONEIRA 400 L. AF_05/2021	FUES - FUNDAÇÕES E ESTRUTURAS	m³	1,0000000	715,39	715,39
Composição Auxiliar	88316	SINAPI	SERVENTE COM ENCARGOS COMPLEMENTARES	SEDI - SERVIÇOS DIVERSOS	H	2,5333000	23,09	58,49
Composição Auxiliar	88377	SINAPI	OPERADOR DE BETONEIRA ESTACIONÁRIA/MISTURADOR COM ENCARGOS COMPLEMENTARES	SEDI - SERVIÇOS DIVERSOS	H	1,6046000	29,46	47,27
Composição Auxiliar	88830	SINAPI	BETONEIRA CAPACIDADE NOMINAL DE 400 L, CAPACIDADE DE MISTURA 280 L, MOTOR ELÉTRICO TRIFÁSICO POTÊNCIA DE 2 CV, SEM CARREGADOR - CHP DIURNO. AF_05/2023	CHOR - CUSTOS HORÁRIOS DE MÁQUINAS E EQUIPAMENTOS	CHP	0,8259000	1,90	1,56
Composição Auxiliar	88831	SINAPI	BETONEIRA CAPACIDADE NOMINAL DE 400 L, CAPACIDADE DE MISTURA 280 L, MOTOR ELÉTRICO TRIFÁSICO POTÊNCIA DE 2 CV, SEM CARREGADOR - CHI DIURNO. AF_05/2023	CHOR - CUSTOS HORÁRIOS DE MÁQUINAS E EQUIPAMENTOS	CHI	0,7787000	0,35	0,27
Insumo	00000370	SINAPI	AREIA MEDIA - POSTO JAZIDA/FORNECEDOR (RETIRADO NA JAZIDA, SEM TRANSPORTE)	Material	m³	0,7558000	99,00	74,82



Composições Analíticas com Preço Unitário
Orçamento enviado por Emivaldo Brito <brito.amazonia@gmail.com> - OBRAS E SERVIÇOS DE CONTENÇÃO DE EROSÃO PARA INTERLIGAÇÃO DE VIAS DE ACESSO COM PAVIMENTAÇÃO.

Bancos
SINAPI - 05/2024 - Amazonas

B.D.I.
26,75% - Obras Construção de Rodovias e Ferrovias
15,00 - Transporte e Fornecimento de Materias

Encargos Sociais
Não Desonerado:
Horista: 114,44%
Mensalista: 70,71%

Denis Rodalhy
Eng. Civil
CREA: 04723-DIAM

Composições Analíticas com Preço Unitário

Insumo	00001379	SINAPI	CIMENTO PORTLAND COMPOSTO CP II-32	Material	KG	322,9777000		1,18	381,11		
Insumo	00004721	SINAPI	PEDRA BRITADA N. 1 (9,5 a 19 MM) POSTO PEDREIRA/FORNECEDOR, SEM FRETE	Material	m³	0,5872000		258,64	151,87		
						MO sem LS =>	33,00223839	LS =>	37,77	MO com LS =>	70,77
						Valor do BDI =>	191,36			Valor com BDI =>	906,75

	Código	Banco	Descrição	Tipo	Und	Quant.	Valor Unit	Total			
Composição	94974	SINAPI	CONCRETO MAGRO PARA LASTRO, TRAÇO 1:4,5:4,5 (EM MASSA SECA DE CIMENTO/ AREIA MÉDIA/ BRITA 1) - PREPARO MANUAL. AF_05/2021	FUES - FUNDAÇÕES E ESTRUTURAS	m³	1,0000000	642,41	642,41			
Composição Auxiliar	88316	SINAPI	SERVENTE COM ENCARGOS COMPLEMENTARES	SEDI - SERVIÇOS DIVERSOS	H	6,2858000	23,09	145,13			
Insumo	00000370	SINAPI	AREIA MEDIA - POSTO JAZIDA/FORNECEDOR (RETIRADO NA JAZIDA, SEM TRANSPORTE)	Material	m³	0,8538000	99,00	84,52			
Insumo	00001379	SINAPI	CIMENTO PORTLAND COMPOSTO CP II-32	Material	KG	218,9300000	1,18	258,33			
Insumo	00004721	SINAPI	PEDRA BRITADA N. 1 (9,5 a 19 MM) POSTO PEDREIRA/FORNECEDOR, SEM FRETE	Material	m³	0,5971000	258,64	154,43			
						MO sem LS =>	41,68065659	LS =>	47,7	MO com LS =>	89,38
						Valor do BDI =>	171,84			Valor com BDI =>	814,25

	Código	Banco	Descrição	Tipo	Und	Quant.	Valor Unit	Total			
Composição	94968	SINAPI	CONCRETO MAGRO PARA LASTRO, TRAÇO 1:4,5:4,5 (EM MASSA SECA DE CIMENTO/ AREIA MÉDIA/ BRITA 1) - PREPARO MECÂNICO COM BETONEIRA 600 L. AF_05/2021	FUES - FUNDAÇÕES E ESTRUTURAS	m³	1,0000000	577,20	577,20			
Composição Auxiliar	88316	SINAPI	SERVENTE COM ENCARGOS COMPLEMENTARES	SEDI - SERVIÇOS DIVERSOS	H	2,1058000	23,09	48,62			
Composição Auxiliar	88377	SINAPI	OPERADOR DE BETONEIRA ESTACIONÁRIA/MISTURADOR COM ENCARGOS COMPLEMENTARES	SEDI - SERVIÇOS DIVERSOS	H	1,3315000	29,46	39,22			
Composição Auxiliar	89225	SINAPI	BETONEIRA CAPACIDADE NOMINAL DE 600 L, CAPACIDADE DE MISTURA 360 L, MOTOR ELÉTRICO TRIFÁSICO POTÊNCIA DE 4 CV, SEM CARREGADOR - CHP DIURNO. AF_05/2023	CHOR - CUSTOS HORÁRIOS DE MÁQUINAS E EQUIPAMENTOS	CHP	0,6853000	5,26	3,60			
Composição Auxiliar	89226	SINAPI	BETONEIRA CAPACIDADE NOMINAL DE 600 L, CAPACIDADE DE MISTURA 360 L, MOTOR ELÉTRICO TRIFÁSICO POTÊNCIA DE 4 CV, SEM CARREGADOR - CHI DIURNO. AF_05/2023	CHOR - CUSTOS HORÁRIOS DE MÁQUINAS E EQUIPAMENTOS	CHI	0,6462000	1,45	0,93			
Insumo	00000370	SINAPI	AREIA MEDIA - POSTO JAZIDA/FORNECEDOR (RETIRADO NA JAZIDA, SEM TRANSPORTE)	Material	m³	0,8325000	99,00	82,41			
Insumo	00001379	SINAPI	CIMENTO PORTLAND COMPOSTO CP II-32	Material	KG	213,4531000	1,18	251,87			
Insumo	00004721	SINAPI	PEDRA BRITADA N. 1 (9,5 a 19 MM) POSTO PEDREIRA/FORNECEDOR, SEM FRETE	Material	m³	0,5821000	258,64	150,55			
						MO sem LS =>	27,4109308	LS =>	31,37	MO com LS =>	58,78
						Valor do BDI =>	154,4			Valor com BDI =>	731,6

	Código	Banco	Descrição	Tipo	Und	Quant.	Valor Unit	Total
--	--------	-------	-----------	------	-----	--------	------------	-------



Composições Analíticas com Preço Unitário
Orçamento enviado por Emivaldo Brito <brito.amazonia@gmail.com> - OBRAS E SERVIÇOS DE CONTENÇÃO DE EROSÃO PARA INTERLIGAÇÃO DE VIAS DE ACESSO COM PAVIMENTAÇÃO.

Bancos
SINAPI - 05/2024 - Amazonas

B.D.I.
26,75% - Obras Construção de Rodovias e Ferrovias
15,00 - Transporte e Fornecimento de Materias

Encargos Sociais
Não Desonerado:
Horista: 114,44%
Mensalista: 70,71%

Denis Rodalhy
Eng. Civil
CREA: 06723-DIAM

Composições Analíticas com Preço Unitário

Composição	95811	SINAPI	CONDULETE DE PVC, TIPO LB, PARA ELETRODUTO DE PVC SOLDÁVEL DN 25 MM (3/4"), APARENTE - FORNECIMENTO E INSTALAÇÃO. AF_10/2022	INEL - INSTALAÇÃO ELÉTRICA/ELETRIFICAÇÃO E ILUMINAÇÃO EXTERNA	UN	1,0000000	22,78	22,78
Composição Auxiliar	88247	SINAPI	AUXILIAR DE ELETRICISTA COM ENCARGOS COMPLEMENTARES	SEDI - SERVIÇOS DIVERSOS	H	0,1570000	24,79	3,89
Composição Auxiliar	88264	SINAPI	ELETRICISTA COM ENCARGOS COMPLEMENTARES	SEDI - SERVIÇOS DIVERSOS	H	0,1570000	40,91	6,42
Composição Auxiliar Insumo	00012016	SINAPI	CONDULETE EM PVC, TIPO "LB", SEM TAMPA, DE 1/2" OU 3/4"	Material	UN	1,0000000	12,47	12,47
						MO sem LS =>	3,492818504	LS => 4 MO com LS => 7,49
						Valor do BDI =>	6,09	Valor com BDI => 28,87

Composição	Código	Banco	Descrição	Tipo	Und	Quant.	Valor Unit	Total
Composição	96977	SINAPI	CORDOALHA DE COBRE NU 50 MM², ENTERRADA - FORNECIMENTO E INSTALAÇÃO. AF_08/2023	INEL - INSTALAÇÃO ELÉTRICA/ELETRIFICAÇÃO E	M	1,0000000	57,37	57,37
Composição Auxiliar	88247	SINAPI	AUXILIAR DE ELETRICISTA COM ENCARGOS COMPLEMENTARES	SEDI - SERVIÇOS DIVERSOS	H	0,0331000	24,79	0,82
Composição Auxiliar	88264	SINAPI	ELETRICISTA COM ENCARGOS COMPLEMENTARES	SEDI - SERVIÇOS DIVERSOS	H	0,0331000	40,91	1,35
Composição Auxiliar Insumo	00000867	SINAPI	CABO DE COBRE NU 50 MM2 MEIO-DURO	Material	M	1,0500000	52,58	55,20
						MO sem LS =>	0,732139526	LS => 0,84 MO com LS => 1,57
						Valor do BDI =>	15,34	Valor com BDI => 72,71

Composição	Código	Banco	Descrição	Tipo	Und	Quant.	Valor Unit	Total
Composição	91283	SINAPI	CORTADORA DE PISO COM MOTOR 4 TEMPOS A GASOLINA, POTÊNCIA DE 13 HP, COM DISCO DE CORTE DIAMANTADO SEGMENTADO PARA CONCRETO, DIÂMETRO DE 350 MM, FURO DE 1" (14 X 1") - CHP DIURNO. AF_08/2015	CHOR - CUSTOS HORÁRIOS DE MÁQUINAS E EQUIPAMENTOS	CHP	1,0000000	11,45	11,45
Composição Auxiliar	91279	SINAPI	CORTADORA DE PISO COM MOTOR 4 TEMPOS A GASOLINA, POTÊNCIA DE 13 HP, COM DISCO DE CORTE DIAMANTADO SEGMENTADO PARA CONCRETO, DIÂMETRO DE 350 MM, FURO DE 1" (14 X 1") - DEPRECIAÇÃO. AF_08/2015	CHOR - CUSTOS HORÁRIOS DE MÁQUINAS E EQUIPAMENTOS	H	1,0000000	0,90	0,90
Composição Auxiliar	91280	SINAPI	CORTADORA DE PISO COM MOTOR 4 TEMPOS A GASOLINA, POTÊNCIA DE 13 HP, COM DISCO DE CORTE DIAMANTADO SEGMENTADO PARA CONCRETO, DIÂMETRO DE 350 MM, FURO DE 1" (14 X 1") - JUROS. AF_08/2015	CHOR - CUSTOS HORÁRIOS DE MÁQUINAS E EQUIPAMENTOS	H	1,0000000	0,20	0,20
Composição Auxiliar	91281	SINAPI	CORTADORA DE PISO COM MOTOR 4 TEMPOS A GASOLINA, POTÊNCIA DE 13 HP, COM DISCO DE CORTE DIAMANTADO SEGMENTADO PARA CONCRETO, DIÂMETRO DE 350 MM, FURO DE 1" (14 X 1") - MANUTENÇÃO. AF_08/2015	CHOR - CUSTOS HORÁRIOS DE MÁQUINAS E EQUIPAMENTOS	H	1,0000000	1,13	1,13
Composição Auxiliar	91282	SINAPI	CORTADORA DE PISO COM MOTOR 4 TEMPOS A GASOLINA, POTÊNCIA DE 13 HP, COM DISCO DE CORTE DIAMANTADO SEGMENTADO PARA CONCRETO, DIÂMETRO DE 350 MM, FURO DE 1" (14 X 1") - MATERIAIS NA OPERAÇÃO. AF_08/2015	CHOR - CUSTOS HORÁRIOS DE MÁQUINAS E EQUIPAMENTOS	H	1,0000000	9,22	9,22
						MO sem LS =>	0	LS => 0 MO com LS => 0
						Valor do BDI =>	3,06	Valor com BDI => 14,51



Composições Analíticas com Preço Unitário
Orçamento enviado por Eivaldo Brito <brito.amazonia@gmail.com> - OBRAS E
SERVIÇOS DE CONTENÇÃO DE EROSÃO PARA INTERLIGAÇÃO DE VIAS DE ACESSO
COM PAVIMENTAÇÃO.

Bancos
SINAPI - 05/2024 - Amazonas

B.D.I.
26,75% - Obras Construção
de Rodovias e Ferrovias
15,00 - Transporte e
Fornecimento de Materiais

Encargos Sociais
Não Desonerado:
Horista: 114,44%
Mensalista: 70,71%

Denis Botelho
Eng. Civil
CREA: 04723-DIAM

Composições Analíticas com Preço Unitário

	Código	Banco	Descrição	Tipo	Und	Quant.	Valor Unit	Total	
Composição	91279	SINAPI	CORTADORA DE PISO COM MOTOR 4 TEMPOS A GASOLINA, POTÊNCIA DE 13 HP, COM DISCO DE CORTE DIAMANTADO SEGMENTADO PARA CONCRETO, DIÂMETRO DE 350 MM, FURO DE 1" (14 X 1") - DEPRECIAÇÃO. AF_08/2015	CHOR - CUSTOS HORÁRIOS DE MÁQUINAS E EQUIPAMENTOS	H	1,0000000	0,90	0,90	
Insumo	00011280	SINAPI	CORTADEIRA DE PISO DE CONCRETO E ASFALTO, PARA DISCO PADRAO DE DIAMETRO 350 MM (14") OU 450 MM (18") , MOTOR A GASOLINA, POTENCIA 13 HP, SEM DISCO	Equipamento para Aquisição Permanente	UN	0,0000640	13.801,74	0,88	
Insumo	00013887	SINAPI	DISCO DE CORTE DIAMANTADO SEGMENTADO PARA CONCRETO, DIAMETRO DE 350 MM, FURO DE 1 " (14 X 1 ")	Material	UN	0,0000640	461,67	0,02	
						MO sem LS ==>	0	LS ==> 0	MO com LS ==> 0
						Valor do BDI ==>	0,24	Valor com BDI ==>	1,14

	Código	Banco	Descrição	Tipo	Und	Quant.	Valor Unit	Total	
Composição	91280	SINAPI	CORTADORA DE PISO COM MOTOR 4 TEMPOS A GASOLINA, POTÊNCIA DE 13 HP, COM DISCO DE CORTE DIAMANTADO SEGMENTADO PARA CONCRETO, DIÂMETRO DE 350 MM, FURO DE 1" (14 X 1") - JUROS. AF_08/2015	CHOR - CUSTOS HORÁRIOS DE MÁQUINAS E EQUIPAMENTOS	H	1,0000000	0,20	0,20	
Insumo	00011280	SINAPI	CORTADEIRA DE PISO DE CONCRETO E ASFALTO, PARA DISCO PADRAO DE DIAMETRO 350 MM (14") OU 450 MM (18") , MOTOR A GASOLINA, POTENCIA 13 HP, SEM DISCO	Equipamento para Aquisição Permanente	UN	0,0000148	13.801,74	0,20	
						MO sem LS ==>	0	LS ==> 0	MO com LS ==> 0
						Valor do BDI ==>	0,05	Valor com BDI ==>	0,25

	Código	Banco	Descrição	Tipo	Und	Quant.	Valor Unit	Total	
Composição	91281	SINAPI	CORTADORA DE PISO COM MOTOR 4 TEMPOS A GASOLINA, POTÊNCIA DE 13 HP, COM DISCO DE CORTE DIAMANTADO SEGMENTADO PARA CONCRETO, DIÂMETRO DE 350 MM, FURO DE 1" (14 X 1") - MANUTENÇÃO. AF_08/2015	CHOR - CUSTOS HORÁRIOS DE MÁQUINAS E EQUIPAMENTOS	H	1,0000000	1,13	1,13	
Insumo	00011280	SINAPI	CORTADEIRA DE PISO DE CONCRETO E ASFALTO, PARA DISCO PADRAO DE DIAMETRO 350 MM (14") OU 450 MM (18") , MOTOR A GASOLINA, POTENCIA 13 HP, SEM DISCO	Equipamento para Aquisição Permanente	UN	0,0000800	13.801,74	1,10	
Insumo	00013887	SINAPI	DISCO DE CORTE DIAMANTADO SEGMENTADO PARA CONCRETO, DIAMETRO DE 350 MM, FURO DE 1 " (14 X 1 ")	Material	UN	0,0000800	461,67	0,03	
						MO sem LS ==>	0	LS ==> 0	MO com LS ==> 0
						Valor do BDI ==>	0,3	Valor com BDI ==>	1,43

	Código	Banco	Descrição	Tipo	Und	Quant.	Valor Unit	Total	
Composição	91282	SINAPI	CORTADORA DE PISO COM MOTOR 4 TEMPOS A GASOLINA, POTÊNCIA DE 13 HP, COM DISCO DE CORTE DIAMANTADO SEGMENTADO PARA CONCRETO, DIÂMETRO DE 350 MM, FURO DE 1" (14 X 1") - MATERIAIS NA OPERAÇÃO. AF_08/2015	CHOR - CUSTOS HORÁRIOS DE MÁQUINAS E EQUIPAMENTOS	H	1,0000000	9,22	9,22	
Insumo	00004222	SINAPI	GASOLINA COMUM	Material	L	1,4500000	6,36	9,22	
						MO sem LS ==>	0	LS ==> 0	MO com LS ==> 0



Composições Analíticas com Preço Unitário
Orçamento enviado por Emivaldo Brito <brito.amazonia@gmail.com> - OBRAS E
SERVIÇOS DE CONTENÇÃO DE EROSÃO PARA INTERLIGAÇÃO DE VIAS DE ACESSO
COM PAVIMENTAÇÃO.

Bancos
SINAPI - 05/2024 - Amazonas

B.D.I.
26,75% - Obras Construção
de Rodovias e Ferrovias
15,00 - Transporte e
Fornecimento de Materiais

Encargos Sociais
Não Desonerado:
Horista: 114,44%
Mensalista: 70,71%

Denis Botelho
Eng. Civil
CREA: 047273-2/AM

Composições Analíticas com Preço Unitário

Valor do BDI => 2,46 Valor com BDI => 11,68

	Código	Banco	Descrição	Tipo	Und	Quant.	Valor Unit	Total
Composição	95308	SINAPI	CURSO DE CAPACITAÇÃO PARA AJUDANTE DE ARMADOR (ENCARGOS COMPLEMENTARES) - HORISTA	SEDI - SERVIÇOS DIVERSOS	H	1,0000000	0,20	0,20
Insumo	00006114	SINAPI	AJUDANTE DE ARMADOR (HORISTA)	Mão de Obra	H	0,0132800	15,16	0,20
						MO sem LS =>	0,0932662	LS => 0,11 MO com LS => 0,2
						Valor do BDI =>	0,05	Valor com BDI => 0,25

	Código	Banco	Descrição	Tipo	Und	Quant.	Valor Unit	Total
Composição	95309	SINAPI	CURSO DE CAPACITAÇÃO PARA AJUDANTE DE CARPinteIRO (ENCARGOS COMPLEMENTARES) - HORISTA	SEDI - SERVIÇOS DIVERSOS	H	1,0000000	0,25	0,25
Insumo	00006117	SINAPI	CARPinteIRO AUXILIAR (HORISTA)	Mão de Obra	H	0,0169900	15,16	0,25
						MO sem LS =>	0,1165827	LS => 0,13 MO com LS => 0,25
						Valor do BDI =>	0,06	Valor com BDI => 0,31

	Código	Banco	Descrição	Tipo	Und	Quant.	Valor Unit	Total
Composição	95313	SINAPI	CURSO DE CAPACITAÇÃO PARA AJUDANTE ESPECIALIZADO (ENCARGOS COMPLEMENTARES) - HORISTA	SEDI - SERVIÇOS DIVERSOS	H	1,0000000	0,19	0,19
Insumo	00000242	SINAPI	AJUDANTE ESPECIALIZADO (HORISTA)	Mão de Obra	H	0,0132800	14,86	0,19
						MO sem LS =>	0,0886029	LS => 0,1 MO com LS => 0,19
						Valor do BDI =>	0,05	Valor com BDI => 0,24

	Código	Banco	Descrição	Tipo	Und	Quant.	Valor Unit	Total
Composição	95413	SINAPI	CURSO DE CAPACITAÇÃO PARA ALMOXARIFE (ENCARGOS COMPLEMENTARES) - MENSALISTA	SEDI - SERVIÇOS DIVERSOS	MES	1,0000000	21,17	21,17
Insumo	00040809	SINAPI	ALMOXARIFE (MENSALISTA)	Mão de Obra	MES	0,0043800	4.833,48	21,17
						MO sem LS =>	9,8722253	LS => 11,3 MO com LS => 21,17
						Valor do BDI =>	5,66	Valor com BDI => 26,83

	Código	Banco	Descrição	Tipo	Und	Quant.	Valor Unit	Total
Composição	95314	SINAPI	CURSO DE CAPACITAÇÃO PARA ARMADOR (ENCARGOS COMPLEMENTARES) - HORISTA	SEDI - SERVIÇOS DIVERSOS	H	1,0000000	0,24	0,24
Insumo	00000378	SINAPI	ARMADOR (HORISTA)	Mão de Obra	H	0,0132800	18,78	0,24
						MO sem LS =>	0,1119194	LS => 0,13 MO com LS => 0,24
						Valor do BDI =>	0,06	Valor com BDI => 0,3

	Código	Banco	Descrição	Tipo	Und	Quant.	Valor Unit	Total
Composição	95315	SINAPI	CURSO DE CAPACITAÇÃO PARA ASSENTADOR DE TUBOS (ENCARGOS COMPLEMENTARES) - HORISTA	SEDI - SERVIÇOS DIVERSOS	H	1,0000000	0,27	0,27



Composições Analíticas com Preço Unitário
Orçamento enviado por Emivaldo Brito <brito.amazonia@gmail.com> - OBRAS E
SERVIÇOS DE CONTENÇÃO DE EROSÃO PARA INTERLIGAÇÃO DE VIAS DE ACESSO
COM PAVIMENTAÇÃO.

Bancos
SINAPI - 05/2024 - Amazonas

B.D.I.
26,75% - Obras Construção
de Rodovias e Ferrovias
15,00 - Transporte e
Fornecimento de Materiais

Encargos Sociais
Não Desonerado:
Horista: 114,44%
Mensalista: 70,71%

*Denis Rodolpho
Eng. Civil
CREA: 04723-DIAM*

Composições Analíticas com Preço Unitário

Insumo	00040331	SINAPI	ASSENTADOR DE MANILHAS (HORISTA)	Mão de Obra	H	0,0169900	16,08	0,27
						MO sem LS =>	0,1259093	LS => 0,14 MO com LS => 0,27
						Valor do BDI =>	0,07	Valor com BDI => 0,34

	Código	Banco	Descrição	Tipo	Und	Quant.	Valor Unit	Total
Composição	95316	SINAPI	CURSO DE CAPACITAÇÃO PARA AUXILIAR DE ELETRICISTA (ENCARGOS COMPLEMENTARES) - HORISTA	SEDI - SERVIÇOS DIVERSOS	H	1,0000000	0,65	0,65
Insumo	00000247	SINAPI	AJUDANTE DE ELETRICISTA (HORISTA)	Mão de Obra	H	0,0429700	15,16	0,65
						MO sem LS =>	0,3031151	LS => 0,35 MO com LS => 0,65
						Valor do BDI =>	0,17	Valor com BDI => 0,82

	Código	Banco	Descrição	Tipo	Und	Quant.	Valor Unit	Total
Composição	95317	SINAPI	CURSO DE CAPACITAÇÃO PARA AUXILIAR DE ENCANADOR OU BOMBEIRO HIDRÁULICO (ENCARGOS COMPLEMENTARES) - HORISTA	SEDI - SERVIÇOS DIVERSOS	H	1,0000000	0,31	0,31
Insumo	00000246	SINAPI	AUXILIAR DE ENCANADOR OU BOMBEIRO HIDRAULICO (HORISTA)	Mão de Obra	H	0,0207000	15,16	0,31
						MO sem LS =>	0,1445626	LS => 0,17 MO com LS => 0,31
						Valor do BDI =>	0,08	Valor com BDI => 0,39

	Código	Banco	Descrição	Tipo	Und	Quant.	Valor Unit	Total
Composição	95320	SINAPI	CURSO DE CAPACITAÇÃO PARA AUXILIAR DE SERRALHEIRO (ENCARGOS COMPLEMENTARES) - HORISTA	SEDI - SERVIÇOS DIVERSOS	H	1,0000000	0,20	0,20
Insumo	00000252	SINAPI	AJUDANTE DE SERRALHEIRO (HORISTA)	Mão de Obra	H	0,0132800	15,16	0,20
						MO sem LS =>	0,0932662	LS => 0,11 MO com LS => 0,2
						Valor do BDI =>	0,05	Valor com BDI => 0,25

	Código	Banco	Descrição	Tipo	Und	Quant.	Valor Unit	Total
Composição	95324	SINAPI	CURSO DE CAPACITAÇÃO PARA AZULEJISTA OU LADRILHISTA (ENCARGOS COMPLEMENTARES) - HORISTA	SEDI - SERVIÇOS DIVERSOS	H	1,0000000	0,38	0,38
Insumo	00004760	SINAPI	AZULEJISTA OU LADRILHEIRO (HORISTA)	Mão de Obra	H	0,0169900	22,90	0,38
						MO sem LS =>	0,1772057	LS => 0,2 MO com LS => 0,38
						Valor do BDI =>	0,1	Valor com BDI => 0,48

	Código	Banco	Descrição	Tipo	Und	Quant.	Valor Unit	Total
Composição	95329	SINAPI	CURSO DE CAPACITAÇÃO PARA CARPINTEIRO DE ESQUADRIA (ENCARGOS COMPLEMENTARES) - HORISTA	SEDI - SERVIÇOS DIVERSOS	H	1,0000000	0,30	0,30
Insumo	00001214	SINAPI	CARPINTEIRO DE ESQUADRIAS (HORISTA)	Mão de Obra	H	0,0169900	17,66	0,30
						MO sem LS =>	0,1398993	LS => 0,16 MO com LS => 0,3



Composições Analíticas com Preço Unitário
Orçamento enviado por Emivaldo Brito <brito.amazonia@gmail.com> - OBRAS E
SERVIÇOS DE CONTENÇÃO DE EROSÃO PARA INTERLIGAÇÃO DE VIAS DE ACESSO
COM PAVIMENTAÇÃO.

Bancos
SINAPI - 05/2024 - Amazonas

B.D.I.
26,75% - Obras Construção
de Rodovias e Ferrovias
15,00 - Transporte e
Fornecimento de Materiais

Encargos Sociais
Não Desonerado:
Horista: 114,44%
Mensalista: 70,71%

Denis Botelho
Eng. Civil
CREA: 04723-DIAM

Composições Analíticas com Preço Unitário

Valor do BDI => 0,08 Valor com BDI => 0,38

	Código	Banco	Descrição	Tipo	Und	Quant.	Valor Unit	Total
Composição	95330	SINAPI	CURSO DE CAPACITAÇÃO PARA CARPINTEIRO DE FÓRMAS (ENCARGOS COMPLEMENTARES) - HORISTA	SEDI - SERVIÇOS DIVERSOS	H	1,0000000	0,24	0,24
Insumo	00001213	SINAPI	CARPINTEIRO DE FORMAS (HORISTA)	Mão de Obra	H	0,0132800	18,78	0,24
						MO sem LS => 0,1119194	LS => 0,13	MO com LS => 0,24
						Valor do BDI => 0,06		Valor com BDI => 0,3

	Código	Banco	Descrição	Tipo	Und	Quant.	Valor Unit	Total
Composição	95332	SINAPI	CURSO DE CAPACITAÇÃO PARA ELETRICISTA (ENCARGOS COMPLEMENTARES) - HORISTA	SEDI - SERVIÇOS DIVERSOS	H	1,0000000	1,31	1,31
Insumo	00002436	SINAPI	ELETRICISTA (HORISTA)	Mão de Obra	H	0,0429700	30,62	1,31
						MO sem LS => 0,6108935	LS => 0,7	MO com LS => 1,31
						Valor do BDI => 0,35		Valor com BDI => 1,66

	Código	Banco	Descrição	Tipo	Und	Quant.	Valor Unit	Total
Composição	95335	SINAPI	CURSO DE CAPACITAÇÃO PARA ENCANADOR OU BOMBEIRO HIDRÁULICO (ENCARGOS COMPLEMENTARES) - HORISTA	SEDI - SERVIÇOS DIVERSOS	H	1,0000000	0,38	0,38
Insumo	00002696	SINAPI	ENCANADOR OU BOMBEIRO HIDRAULICO (HORISTA)	Mão de Obra	H	0,0207000	18,78	0,38
						MO sem LS => 0,1772057	LS => 0,2	MO com LS => 0,38
						Valor do BDI => 0,1		Valor com BDI => 0,48

	Código	Banco	Descrição	Tipo	Und	Quant.	Valor Unit	Total
Composição	95401	SINAPI	CURSO DE CAPACITAÇÃO PARA ENCARREGADO GERAL (ENCARGOS COMPLEMENTARES) - HORISTA	SEDI - SERVIÇOS DIVERSOS	H	1,0000000	0,88	0,88
Insumo	00004083	SINAPI	ENCARREGADO GERAL DE OBRAS (HORISTA)	Mão de Obra	H	0,0244200	36,36	0,88
						MO sem LS => 0,4103712	LS => 0,47	MO com LS => 0,88
						Valor do BDI => 0,23		Valor com BDI => 1,11

	Código	Banco	Descrição	Tipo	Und	Quant.	Valor Unit	Total
Composição	95422	SINAPI	CURSO DE CAPACITAÇÃO PARA ENCARREGADO GERAL DE OBRAS (ENCARGOS COMPLEMENTARES) - MENSALISTA	SEDI - SERVIÇOS DIVERSOS	MES	1,0000000	116,30	116,30
Insumo	00040818	SINAPI	ENCARREGADO GERAL DE OBRAS (MENSALISTA)	Mão de Obra	MES	0,0182600	6.369,53	116,30
						MO sem LS => 54,2342846	LS => 62,07	MO com LS => 116,3
						Valor do BDI => 31,11		Valor com BDI => 147,41

	Código	Banco	Descrição	Tipo	Und	Quant.	Valor Unit	Total
Composição	95418	SINAPI	CURSO DE CAPACITAÇÃO PARA ENGENHEIRO CIVIL DE OBRA SÊNIOR (ENCARGOS COMPLEMENTARES) - MENSALISTA	SEDI - SERVIÇOS DIVERSOS	MES	1,0000000	280,75	280,75



Composições Analíticas com Preço Unitário
Orçamento enviado por Emivaldo Brito <brito.amazonia@gmail.com> - OBRAS E
SERVIÇOS DE CONTENÇÃO DE EROSÃO PARA INTERLIGAÇÃO DE VIAS DE ACESSO
COM PAVIMENTAÇÃO.

Bancos
SINAPI - 05/2024 - Amazonas

B.D.I.
26,75% - Obras Construção
de Rodovias e Ferrovias
15,00 - Transporte e
Fornecimento de Materiais

Encargos Sociais
Não Desonerado:
Horista: 114,44%
Mensalista: 70,71%

Denis Rodolpho
Eng. Civil
CREA: 04723-DIAM

Composições Analíticas com Preço Unitário

Insumo	00040814	SINAPI	ENGENHEIRO CIVIL DE OBRA SENIOR (MENSALISTA)	Mão de Obra	MES	0,0127100		22.089,43	280,75
						MO sem LS =>	130,9224025	LS => 149,83	MO com LS => 280,75
						Valor do BDI =>	75,1	Valor com BDI =>	355,85

	Código	Banco	Descrição	Tipo	Und	Quant.	Valor Unit	Total	
Composição	95390	SINAPI	CURSO DE CAPACITAÇÃO PARA JARDINEIRO (ENCARGOS COMPLEMENTARES) - HORISTA	SEDI - SERVIÇOS DIVERSOS	H	1,0000000	0,08	0,08	
Insumo	00044503	SINAPI	JARDINEIRO (HORISTA)	Mão de Obra	H	0,0058600	14,58	0,08	
						MO sem LS =>	0,0373065	LS => 0,04	MO com LS => 0,08
						Valor do BDI	0,02	Valor com BDI =>	0,1

	Código	Banco	Descrição	Tipo	Und	Quant.	Valor Unit	Total		
Composição	95423	SINAPI	CURSO DE CAPACITAÇÃO PARA MESTRE DE OBRAS (ENCARGOS COMPLEMENTARES) - MENSALISTA	SEDI - SERVIÇOS DIVERSOS	MES	1,0000000	132,84	132,84		
Insumo	00040819	SINAPI	MESTRE DE OBRAS (MENSALISTA)	Mão de Obra	MES	0,0182600	7.275,04	132,84		
						MO sem LS =>	61,9473979	LS => 70,89	MO com LS =>	132,84
						Valor do BDI	35,53	Valor com BDI =>		168,37

	Código	Banco	Descrição	Tipo	Und	Quant.	Valor Unit	Total	
Composição	95344	SINAPI	CURSO DE CAPACITAÇÃO PARA MONTADOR DE ESTRUTURA METÁLICA (ENCARGOS COMPLEMENTARES) - HORISTA	SEDI - SERVIÇOS DIVERSOS	H	1,0000000	0,26	0,26	
Insumo	00044497	SINAPI	MONTADOR DE ESTRUTURAS METALICAS HORISTA	Mão de Obra	H	0,0132800	19,85	0,26	
						MO sem LS =>	0,121246	LS => 0,14	MO com LS => 0,26
						Valor do BDI =>	0,06	Valor com BDI =>	0,32

	Código	Banco	Descrição	Tipo	Und	Quant.	Valor Unit	Total	
Composição	95346	SINAPI	CURSO DE CAPACITAÇÃO PARA MOTORISTA DE BASCULANTE (ENCARGOS COMPLEMENTARES) - HORISTA	SEDI - SERVIÇOS DIVERSOS	H	1,0000000	0,17	0,17	
Insumo	00020020	SINAPI	MOTORISTA DE CAMINHAO-BASCULANTE (HORISTA)	Mão de Obra	H	0,0058600	29,33	0,17	
						MO sem LS =>	0,0792763	LS => 0,09	MO com LS => 0,17
						Valor do BDI	0,04	Valor com BDI =>	0,21

	Código	Banco	Descrição	Tipo	Und	Quant.	Valor Unit	Total		
Composição	95347	SINAPI	CURSO DE CAPACITAÇÃO PARA MOTORISTA DE CAMINHÃO (ENCARGOS COMPLEMENTARES) - HORISTA	SEDI - SERVIÇOS DIVERSOS	H	1,0000000	0,16	0,16		
Insumo	00004093	SINAPI	MOTORISTA DE CAMINHAO (HORISTA)	Mão de Obra	H	0,0058600	28,24	0,16		
						MO sem LS =>	0,0746129	LS => 0,09	MO com LS =>	0,16
						Valor do BDI	0,04	Valor com BDI =>		0,2



Composições Analíticas com Preço Unitário
Orçamento enviado por Emivaldo Brito <brito.amazonia@gmail.com> - OBRAS E
SERVIÇOS DE CONTENÇÃO DE EROSÃO PARA INTERLIGAÇÃO DE VIAS DE ACESSO
COM PAVIMENTAÇÃO.

Bancos
SINAPI - 05/2024 - Amazonas

B.D.I.
26,75% - Obras Construção
de Rodovias e Ferrovias
15,00 - Transporte e
Fornecimento de Materiais

Encargos Sociais
Não Desonerado:
Horista: 114,44%
Mensalista: 70,71%

Denis Rodolpho
Eng. Civil
CREA: 04723-DIAM

Composições Analíticas com Preço Unitário

	Código	Banco	Descrição	Tipo	Und	Quant.	Valor Unit	Total		
Composição	95351	SINAPI	CURSO DE CAPACITAÇÃO PARA MOTORISTA OPERADOR DE MUNCK (ENCARGOS COMPLEMENTARES) - HORISTA	SEDI - SERVIÇOS DIVERSOS	H	1,0000000	0,55	0,55		
Insumo	00004096	SINAPI	MOTORISTA OPERADOR DE CAMINHAO COM MUNCK (HORISTA)	Mão de Obra	H	0,0188500	29,33	0,55		
						MO sem LS =>	0,256482	LS => 0,29	MO com LS =>	0,55
						Valor do BDI =>	0,14	Valor com BDI =>		0,69
	Código	Banco	Descrição	Tipo	Und	Quant.	Valor Unit	Total		
Composição	95389	SINAPI	CURSO DE CAPACITAÇÃO PARA OPERADOR DE BETONEIRA ESTACIONÁRIA/MISTURADOR (ENCARGOS COMPLEMENTARES) - HORISTA	SEDI - SERVIÇOS DIVERSOS	H	1,0000000	0,20	0,20		
Insumo	00037666	SINAPI	OPERADOR DE BETONEIRA ESTACIONARIA / MISTURADOR (HORISTA)	Mão de Obra	H	0,0095700	21,46	0,20		
						MO sem LS =>	0,0932662	LS => 0,11	MO com LS =>	0,2
						Valor do BDI =>	0,05	Valor com BDI =>		0,25
	Código	Banco	Descrição	Tipo	Und	Quant.	Valor Unit	Total		
Composição	95357	SINAPI	CURSO DE CAPACITAÇÃO PARA OPERADOR DE ESCAVADEIRA (ENCARGOS COMPLEMENTARES) - HORISTA	SEDI - SERVIÇOS DIVERSOS	H	1,0000000	0,42	0,42		
Insumo	00004234	SINAPI	OPERADOR DE ESCAVADEIRA (HORISTA)	Mão de Obra	H	0,0132800	31,84	0,42		
						MO sem LS =>	0,195859	LS => 0,22	MO com LS =>	0,42
						Valor do BDI =>	0,11	Valor com BDI =>		0,53
	Código	Banco	Descrição	Tipo	Und	Quant.	Valor Unit	Total		
Composição	95358	SINAPI	CURSO DE CAPACITAÇÃO PARA OPERADOR DE GUINCHO (ENCARGOS COMPLEMENTARES) - HORISTA	SEDI - SERVIÇOS DIVERSOS	H	1,0000000	0,57	0,57		
Insumo	00004253	SINAPI	OPERADOR DE GUINCHO OU GUINCHEIRO (HORISTA)	Mão de Obra	H	0,0188500	30,60	0,57		
						MO sem LS =>	0,2658086	LS => 0,3	MO com LS =>	0,57
						Valor do BDI =>	0,15	Valor com BDI =>		0,72
	Código	Banco	Descrição	Tipo	Und	Quant.	Valor Unit	Total		
Composição	95359	SINAPI	CURSO DE CAPACITAÇÃO PARA OPERADOR DE GUINDASTE (ENCARGOS COMPLEMENTARES) - HORISTA	SEDI - SERVIÇOS DIVERSOS	H	1,0000000	0,59	0,59		
Insumo	00004254	SINAPI	OPERADOR DE GUINDASTE (HORISTA)	Mão de Obra	H	0,0188500	31,39	0,59		
						MO sem LS =>	0,2751352	LS => 0,31	MO com LS =>	0,59
						Valor do BDI =>	0,15	Valor com BDI =>		0,74
	Código	Banco	Descrição	Tipo	Und	Quant.	Valor Unit	Total		
Composição	95363	SINAPI	CURSO DE CAPACITAÇÃO PARA OPERADOR DE MOTONIVELADORA (ENCARGOS COMPLEMENTARES) - HORISTA	SEDI - SERVIÇOS DIVERSOS	H	1,0000000	0,35	0,35		



Composições Analíticas com Preço Unitário
Orçamento enviado por Emivaldo Brito <brito.amazonia@gmail.com> - OBRAS E SERVIÇOS DE CONTENÇÃO DE EROSÃO PARA INTERLIGAÇÃO DE VIAS DE ACESSO COM PAVIMENTAÇÃO.

Bancos
SINAPI - 05/2024 - Amazonas

B.D.I.
26,75% - Obras Construção de Rodovias e Ferrovias
15,00 - Transporte e Fornecimento de Materias

Encargos Sociais
Não Desonerado:
Horista: 114,44%
Mensalista: 70,71%

Denis Rodalhy
Eng. Civil
CREA: 04723-DIAM

Composições Analíticas com Preço Unitário

Insumo	00004239	SINAPI	OPERADOR DE MOTONIVELADORA (HORISTA)	Mão de Obra	H	0,0095700		37,07	0,35
						MO sem LS =>	0,1632158	LS => 0,19	MO com LS => 0,35
						Valor do BDI =>	0,09	Valor com BDI =>	0,44

	Código	Banco	Descrição	Tipo	Und	Quant.	Valor Unit	Total	
Composição	95360	SINAPI	CURSO DE CAPACITAÇÃO PARA OPERADOR DE MÁQUINAS E EQUIPAMENTOS (ENCARGOS COMPLEMENTARES) - HORISTA	SEDI - SERVIÇOS DIVERSOS	H	1,0000000	0,41	0,41	
Insumo	00004230	SINAPI	OPERADOR DE MAQUINAS E TRATORES DIVERSOS - TERRAPLANAGEM (HORISTA)	Mão de Obra	H	0,0132800	30,98	0,41	
						MO sem LS =>	0,1911957	LS => 0,22	MO com LS => 0,41
						Valor do BDI =>	0,1	Valor com BDI =>	0,51

	Código	Banco	Descrição	Tipo	Und	Quant.	Valor Unit	Total		
Composição	95364	SINAPI	CURSO DE CAPACITAÇÃO PARA OPERADOR DE PÁ CARREGADEIRA (ENCARGOS COMPLEMENTARES) - HORISTA	SEDI - SERVIÇOS DIVERSOS	H	1,0000000	0,29	0,29		
Insumo	00004248	SINAPI	OPERADOR DE PA CARREGADEIRA (HORISTA)	Mão de Obra	H	0,0095700	30,96	0,29		
						MO sem LS =>	0,135236	LS => 0,15	MO com LS =>	0,29
						Valor do BDI =>	0,07	Valor com BDI =>		0,36

	Código	Banco	Descrição	Tipo	Und	Quant.	Valor Unit	Total		
Composição	95366	SINAPI	CURSO DE CAPACITAÇÃO PARA OPERADOR DE ROLO COMPACTADOR (ENCARGOS COMPLEMENTARES) - HORISTA	SEDI - SERVIÇOS DIVERSOS	H	1,0000000	0,22	0,22		
Insumo	00004238	SINAPI	OPERADOR DE ROLO COMPACTADOR (HORISTA)	Mão de Obra	H	0,0095700	23,18	0,22		
						MO sem LS =>	0,1025928	LS => 0,12	MO com LS =>	0,22
						Valor do BDI =>	0,05	Valor com BDI =>		0,27

	Código	Banco	Descrição	Tipo	Und	Quant.	Valor Unit	Total		
Composição	95367	SINAPI	CURSO DE CAPACITAÇÃO PARA OPERADOR DE USINA DE ASFALTO, DE SOLOS OU DE CONCRETO (ENCARGOS COMPLEMENTARES) - HORISTA	SEDI - SERVIÇOS DIVERSOS	H	1,0000000	0,35	0,35		
Insumo	00004233	SINAPI	OPERADOR DE USINA DE ASFALTO, DE SOLOS OU DE CONCRETO (HORISTA)	Mão de Obra	H	0,0095700	37,07	0,35		
						MO sem LS =>	0,1632158	LS => 0,19	MO com LS =>	0,35
						Valor do BDI =>	0,09	Valor com BDI =>		0,44

	Código	Banco	Descrição	Tipo	Und	Quant.	Valor Unit	Total	
Composição	95371	SINAPI	CURSO DE CAPACITAÇÃO PARA PEDREIRO (ENCARGOS COMPLEMENTARES) - HORISTA	SEDI - SERVIÇOS DIVERSOS	H	1,0000000	0,45	0,45	
Insumo	00004750	SINAPI	PEDREIRO (HORISTA)	Mão de Obra	H	0,0244200	18,78	0,45	
						MO sem LS =>	0,2098489	LS => 0,24	MO com LS => 0,45



Composições Analíticas com Preço Unitário
Orçamento enviado por Emivaldo Brito <brito.amazonia@gmail.com> - OBRAS E
SERVIÇOS DE CONTENÇÃO DE EROSÃO PARA INTERLIGAÇÃO DE VIAS DE ACESSO
COM PAVIMENTAÇÃO.

Bancos
SINAPI - 05/2024 - Amazonas

B.D.I.
26,75% - Obras Construção
de Rodovias e Ferrovias
15,00 - Transporte e
Fornecimento de Materiais

Encargos Sociais
Não Desonerado:
Horista: 114,44%
Mensalista: 70,71%

Denis Rodalhy
Eng. Civil
CREA: 04723-DIAM

Composições Analíticas com Preço Unitário

Valor do BDI => 0,12 Valor com BDI => 0,57

	Código	Banco	Descrição	Tipo	Und	Quant.	Valor Unit	Total
Composição	95372	SINAPI	CURSO DE CAPACITAÇÃO PARA PINTOR (ENCARGOS COMPLEMENTARES) - HORISTA	SEDI - SERVIÇOS DIVERSOS	H	1,0000000	0,31	0,31
Insumo	00004783	SINAPI	PINTOR (HORISTA)	Mão de Obra	H	0,0169900	18,78	0,31
						MO sem LS =>	0,1445626	LS => 0,17 MO com LS => 0,31
						Valor do BDI =>	0,08	Valor com BDI => 0,39

	Código	Banco	Descrição	Tipo	Und	Quant.	Valor Unit	Total
Composição	95377	SINAPI	CURSO DE CAPACITAÇÃO PARA SERRALHEIRO (ENCARGOS COMPLEMENTARES) - HORISTA	SEDI - SERVIÇOS DIVERSOS	H	1,0000000	0,31	0,31
Insumo	00006110	SINAPI	SERRALHEIRO (HORISTA)	Mão de Obra	H	0,0132800	23,35	0,31
						MO sem LS =>	0,1445626	LS => 0,17 MO com LS => 0,31
						Valor do BDI =>	0,08	Valor com BDI => 0,39

	Código	Banco	Descrição	Tipo	Und	Quant.	Valor Unit	Total
Composição	95378	SINAPI	CURSO DE CAPACITAÇÃO PARA SERVENTE (ENCARGOS COMPLEMENTARES) - HORISTA	SEDI - SERVIÇOS DIVERSOS	H	1,0000000	0,33	0,33
Insumo	00006111	SINAPI	SERVENTE DE OBRAS (HORISTA)	Mão de Obra	H	0,0244200	13,89	0,33
						MO sem LS =>	0,1538892	LS => 0,18 MO com LS => 0,33
						Valor do BDI =>	0,08	Valor com BDI => 0,41

	Código	Banco	Descrição	Tipo	Und	Quant.	Valor Unit	Total
Composição	95385	SINAPI	CURSO DE CAPACITAÇÃO PARA TELHADISTA (ENCARGOS COMPLEMENTARES) - HORISTA	SEDI - SERVIÇOS DIVERSOS	H	1,0000000	0,24	0,24
Insumo	00012869	SINAPI	TELHADOR (HORISTA)	Mão de Obra	H	0,0132800	18,54	0,24
						MO sem LS =>	0,1119194	LS => 0,13 MO com LS => 0,24
						Valor do BDI =>	0,06	Valor com BDI => 0,3

	Código	Banco	Descrição	Tipo	Und	Quant.	Valor Unit	Total
Composição	95386	SINAPI	CURSO DE CAPACITAÇÃO PARA TRATORISTA (ENCARGOS COMPLEMENTARES) - HORISTA	SEDI - SERVIÇOS DIVERSOS	H	1,0000000	0,41	0,41
Insumo	00004230	SINAPI	OPERADOR DE MAQUINAS E TRATORES DIVERSOS - TERRAPLANAGEM (HORISTA)	Mão de Obra	H	0,0132800	30,98	0,41
						MO sem LS =>	0,1911957	LS => 0,22 MO com LS => 0,41
						Valor do BDI =>	0,1	Valor com BDI => 0,51

	Código	Banco	Descrição	Tipo	Und	Quant.	Valor Unit	Total
Composição	101372	SINAPI	CURSO DE CAPACITAÇÃO PARA VIGIA DIURNO (ENCARGOS COMPLEMENTARES) - MENSALISTA	SEDI - SERVIÇOS DIVERSOS	MES	1,0000000	10,65	10,65



Composições Analíticas com Preço Unitário
Orçamento enviado por Emivaldo Brito <brito.amazonia@gmail.com> - OBRAS E SERVIÇOS DE CONTENÇÃO DE EROSÃO PARA INTERLIGAÇÃO DE VIAS DE ACESSO COM PAVIMENTAÇÃO.

Bancos
SINAPI - 05/2024 - Amazonas

B.D.I.
26,75% - Obras Construção de Rodovias e Ferrovias
15,00 - Transporte e Fornecimento de Materias

Encargos Sociais
Não Desonerado:
Horista: 114,44%
Mensalista: 70,71%

Denis Rodalhy
Eng. Civil
CREA: 16473-DIAM

Composições Analíticas com Preço Unitário

Insumo	00041096	SINAPI	VIGIA DIURNO (MENSALISTA)	Mão de Obra	MES	0,0043800	2.433,64	10,65
						MO sem LS =>	4,9664242	10,65
						LS =>	5,68	10,65
						Valor do BDI =>	2,84	13,49
							Valor com BDI =>	13,49

	Código	Banco	Descrição	Tipo	Und	Quant.	Valor Unit	Total
Composição	91922	SINAPI	CURVA 180 GRAUS PARA ELETRODUTO, PVC, ROSCÁVEL, DN 40 MM (1 1/4"), PARA CIRCUITOS TERMINAIS, INSTALADA EM PAREDE - FORNECIMENTO E INSTALAÇÃO. AF_03/2023	INEL - INSTALAÇÃO ELÉTRICA/ELETRIFICAÇÃO E ILUMINAÇÃO EXTERNA	UN	1,0000000	31,73	31,73
Composição Auxiliar	88247	SINAPI	AUXILIAR DE ELETRICISTA COM ENCARGOS COMPLEMENTARES	SEDI - SERVIÇOS DIVERSOS	H	0,3650000	24,79	9,04
Composição Auxiliar	88264	SINAPI	ELETRICISTA COM ENCARGOS COMPLEMENTARES	SEDI - SERVIÇOS DIVERSOS	H	0,3650000	40,91	14,93
Insumo	00040408	SINAPI	CURVA 180 GRAUS, DE PVC RIGIDO ROSCAVEL, DE 1 1/4", PARA ELETRODUTO	Material	UN	1,0000000	7,76	7,76
						MO sem LS =>	8,123484425	17,42
						LS =>	9,3	17,42
						Valor do BDI =>	8,48	40,21
							Valor com BDI =>	40,21

	Código	Banco	Descrição	Tipo	Und	Quant.	Valor Unit	Total
Composição	91920	SINAPI	CURVA 90 GRAUS PARA ELETRODUTO, PVC, ROSCÁVEL, DN 40 MM (1 1/4"), PARA CIRCUITOS TERMINAIS, INSTALADA EM PAREDE - FORNECIMENTO E INSTALAÇÃO. AF_03/2023	INEL - INSTALAÇÃO ELÉTRICA/ELETRIFICAÇÃO E ILUMINAÇÃO EXTERNA	UN	1,0000000	29,30	29,30
Composição Auxiliar	88247	SINAPI	AUXILIAR DE ELETRICISTA COM ENCARGOS COMPLEMENTARES	SEDI - SERVIÇOS DIVERSOS	H	0,3650000	24,79	9,04
Composição Auxiliar	88264	SINAPI	ELETRICISTA COM ENCARGOS COMPLEMENTARES	SEDI - SERVIÇOS DIVERSOS	H	0,3650000	40,91	14,93
Insumo	00001874	SINAPI	CURVA 90 GRAUS, LONGA, DE PVC RIGIDO ROSCAVEL, DE 1 1/4", PARA ELETRODUTO	Material	UN	1,0000000	5,33	5,33
						MO sem LS =>	8,123484425	17,42
						LS =>	9,3	17,42
						Valor do BDI =>	7,83	37,13
							Valor com BDI =>	37,13

	Código	Banco	Descrição	Tipo	Und	Quant.	Valor Unit	Total
Composição	93022	SINAPI	CURVA 90 GRAUS PARA ELETRODUTO, PVC, ROSCÁVEL, DN 75 MM (2 1/2"), PARA REDE ENTERRADA DE DISTRIBUIÇÃO DE ENERGIA ELÉTRICA - FORNECIMENTO E INSTALAÇÃO. AF_12/2021	INEL - INSTALAÇÃO ELÉTRICA/ELETRIFICAÇÃO E ILUMINAÇÃO EXTERNA	UN	1,0000000	57,16	57,16
Composição Auxiliar	88247	SINAPI	AUXILIAR DE ELETRICISTA COM ENCARGOS COMPLEMENTARES	SEDI - SERVIÇOS DIVERSOS	H	0,4625000	24,79	11,46
Composição Auxiliar	88264	SINAPI	ELETRICISTA COM ENCARGOS COMPLEMENTARES	SEDI - SERVIÇOS DIVERSOS	H	0,4625000	40,91	18,92
Insumo	00001887	SINAPI	CURVA 90 GRAUS, LONGA, DE PVC RIGIDO ROSCAVEL, DE 2 1/2", PARA ELETRODUTO	Material	UN	1,0000000	26,78	26,78
						MO sem LS =>	10,29192315	22,07
						LS =>	11,78	22,07
						Valor do BDI =>	15,29	72,45
							Valor com BDI =>	72,45



Composições Analíticas com Preço Unitário
Orçamento enviado por Emivaldo Brito <brito.amazonia@gmail.com> - OBRAS E SERVIÇOS DE CONTENÇÃO DE EROSÃO PARA INTERLIGAÇÃO DE VIAS DE ACESSO COM PAVIMENTAÇÃO.

Bancos
SINAPI - 05/2024 - Amazonas

B.D.I.
26,75% - Obras Construção de Rodovias e Ferrovias
15,00 - Transporte e Fornecimento de Materias

Encargos Sociais
Não Desonerado:
Horista: 114,44%
Mensalista: 70,71%

Denis Rodalhy
Eng. Civil
CREA: 06753-DIAM

Composições Analíticas com Preço Unitário

	Código	Banco	Descrição	Tipo	Und	Quant.	Valor Unit	Total
Composição	89742	SINAPI	CURVA CURTA 90 GRAUS, PVC, SERIE NORMAL, ESGOTO PREDIAL, DN 75 MM, JUNTA ELÁSTICA, FORNECIDO E INSTALADO EM RAMAL DE DESCARGA OU RAMAL DE ESGOTO SANITÁRIO. AF_08/2022	INHI - INSTALAÇÕES HIDROS SANITÁRIAS	UN	1,0000000	41,82	41,82
Composição Auxiliar	88248	SINAPI	AUXILIAR DE ENCANADOR OU BOMBEIRO HIDRÁULICO COM ENCARGOS COMPLEMENTARES	SEDI - SERVIÇOS DIVERSOS	H	0,1652000	23,77	3,92
Composição Auxiliar	88267	SINAPI	ENCANADOR OU BOMBEIRO HIDRÁULICO COM ENCARGOS COMPLEMENTARES	SEDI - SERVIÇOS DIVERSOS	H	0,1652000	27,46	4,53
Insumo	00000297	SINAPI	ANEL BORRACHA PARA TUBO ESGOTO PREDIAL, DN 75 MM (NBR 5688)	Material	UN	2,0000000	4,11	8,22
Insumo	00001951	SINAPI	CURVA PVC CURTA 90 GRAUS, DN 75 MM, PARA ESGOTO PREDIAL	Material	UN	1,0000000	23,26	23,26
Insumo	00020078	SINAPI	PASTA LUBRIFICANTE PARA TUBOS E CONEXOES COM JUNTA ELASTICA, EMBALAGEM DE "400" GR (USO EM PVC, ACO, POLIETILENO E OUTROS)	Material	UN	0,0750000	25,24	1,89

MO sem LS => 2,662749487 LS => 3,05 MO com LS => 5,71

Valor do BDI => 11,18 Valor com BDI => 53

	Código	Banco	Descrição	Tipo	Und	Quant.	Valor Unit	Total
Composição	104062	SINAPI	CURVA LONGA, 90 GRAUS, PVC OCRE, JUNTA ELÁSTICA, DN 100 MM, PARA COLETOR PREDIAL DE ESGOTO. AF_06/2022	LIPR - LIGAÇÕES PREDIAIS ÁGUA/ESGOTO/ENERGIA/TELEF ONE	UN	1,0000000	71,70	71,70
Composição Auxiliar	88246	SINAPI	ASSENTADOR DE TUBOS COM ENCARGOS COMPLEMENTARES	SEDI - SERVIÇOS DIVERSOS	H	0,2524000	24,15	6,09
Composição Auxiliar	88316	SINAPI	SERVENTE COM ENCARGOS COMPLEMENTARES	SEDI - SERVIÇOS DIVERSOS	H	0,0808000	23,09	1,86
Insumo	00000303	SINAPI	ANEL BORRACHA, PARA TUBO PVC, REDE COLETOR ESGOTO, DN 100 MM (NBR 7362)	Material	UN	1,0000000	5,48	5,48
Insumo	00001863	SINAPI	CURVA LONGA PVC, PB, JE, 90 GRAUS, DN 100 MM, PARA REDE COLETORA ESGOTO	Material	UN	1,0000000	56,70	56,70
Insumo	00020078	SINAPI	PASTA LUBRIFICANTE PARA TUBOS E CONEXOES COM JUNTA ELASTICA, EMBALAGEM DE "400" GR (USO EM PVC, ACO, POLIETILENO E OUTROS)	Material	UN	0,0625000	25,24	1,57

MO sem LS => 2,452900578 LS => 2,81 MO com LS => 5,26

Valor do BDI => 19,17 Valor com BDI => 90,87

	Código	Banco	Descrição	Tipo	Und	Quant.	Valor Unit	Total
Composição	5914647	SICRO3	Carga, manobra e descarga de agregados ou solos em caminhão basculante de 10 m³ - carga com carregadeira de 3,40 m³ (exclusa) e descarga livre		t	1,0000000	1,76	1,76
A	Código	Banco	Equipamentos	Quantidade	Utilização		Custo Operacional	Custo Horário
					Operativa	Improdutiva		
Insumo	E9579	SICRO3	Caminhão basculante com capacidade de 10 m³ - 188 kW	3,0000000		0,86	0,14 297,6582	91,4679 806,3747

Custo Horário de Equipamentos => 806,3747

Custo Horário de Execução => 806,3747



Composições Analíticas com Preço Unitário
Orçamento enviado por Emivaldo Brito <brito.amazonia@gmail.com> - OBRAS E
SERVIÇOS DE CONTENÇÃO DE EROSÃO PARA INTERLIGAÇÃO DE VIAS DE ACESSO
COM PAVIMENTAÇÃO.

Bancos
SINAPI - 05/2024 - Amazonas

B.D.I.
26,75% - Obras Construção
de Rodovias e Ferrovias
15,00 - Transporte e
Fornecimento de Materias

Encargos Sociais
Não Desonerado:
Horista: 114,44%
Mensalista: 70,71%

*Denis Rodolpho
Eng. Civil
CREA: 047273-DIAM*

Composições Analíticas com Preço Unitário

Fator de Influencia da Chuva - FIC => 0,0000

Custo do FIC => 0,0000

Produção de Equipe => 457,1600

Custo Unitário de Execução => 1,7639

MO sem LS => 0 LS => 0 MO com LS => 0

Valor do BDI => 0,47 Valor com BDI => 2,23

	Código	Banco	Descrição	Tipo	Und	Quant.		Valor Unit		Total			
Composição	5914333	SICRO3	Carga, manobra e descarga de materiais diversos em caminhão carroceria de 15 t - carga e descarga com caminhão guindauto de 20 t.m		t	1,0000000		34,32		34,32			
A	Código	Banco	Equipamentos	Quantidade	Utilização				Custo Operacional	Custo Horário			
					Operativa	Improdutiva	Operativa	Improdutiva					
Insumo	E9592	SICRO3	Caminhão carroceria com capacidade de 15 t - 188 kW		2,0000000			0,53	0,47	276,9559	80,9867	369,7008	
Insumo	E9686	SICRO3	Caminhão carroceria com guindauto com capacidade de 20 t.m - 136 kW		1,0000000				1,00	0,00	320,8548	121,4139	320,8548

Custo Horário de Equipamentos => 690,5556

B	Código	Banco	Mão de Obra	Quantidade					Salário Hora	Custo Horário
Insumo	P9824	SICRO3	Servente	2,0000000					21,3990	42,7980

Custo Horário da Mão de Obra => 42,7980

Adc.M.O. - Ferramentas (0,0%) => 0,0000

Custo Horário de Execução => 733,3536

Fator de Influencia da Chuva - FIC => 0,0000

Custo do FIC => 0,0000

Produção de Equipe => 21,3700

Custo Unitário de Execução => 34,3170

MO sem LS => 0,933927479 LS => 1,07 MO com LS => 2,002714085

Valor do BDI => 9,18 Valor com BDI => 43,5

	Código	Banco	Descrição	Tipo	Und	Quant.		Valor Unit		Total	
Composição	5914655	SICRO3	Carga, manobra e descarga de materiais diversos em caminhão carroceria de 15 t - carga e descarga manuais		t	1,0000000		34,24		34,24	
A	Código	Banco	Equipamentos	Quantidade	Utilização				Custo Operacional	Custo Horário	
					Operativa	Improdutiva	Operativa	Improdutiva			
Insumo	E9592	SICRO3	Caminhão carroceria com capacidade de 15 t - 188 kW		1,0000000			0,00	276,9559	80,9867	276,9559

Custo Horário de Equipamentos => 276,9559

B	Código	Banco	Mão de Obra	Quantidade					Salário Hora	Custo Horário
---	--------	-------	-------------	------------	--	--	--	--	--------------	---------------



Composições Analíticas com Preço Unitário
Orçamento enviado por Emivaldo Brito <brito.amazonia@gmail.com> - OBRAS E
SERVIÇOS DE CONTENÇÃO DE EROSÃO PARA INTERLIGAÇÃO DE VIAS DE ACESSO
COM PAVIMENTAÇÃO.

Bancos
SINAPI - 05/2024 - Amazonas

B.D.I.
26,75% - Obras Construção
de Rodovias e Ferrovias
15,00 - Transporte e
Fornecimento de Materiais

Encargos Sociais
Não Desonerado:
Horista: 114,44%
Mensalista: 70,71%

Denis Botelho
Eng. Civil
CREA/AM-10723-DIAM

Composições Analíticas com Preço Unitário

Insumo	P9824	SICRO3	Servente	6,00000000						21,3990	128,3940
--------	-------	--------	----------	------------	--	--	--	--	--	---------	----------

Custo Horário da Mão de Obra => 128,3940

Adc.M.O. - Ferramentas (0,0%) => 0,0000

Custo Horário de Execução => 405,3499

Fator de Influencia da Chuva - FIC => 0,0000

Custo do FIC => 0,0000

Produção de Equipe => 11,8400

Custo Unitário de Execução => 34,2356

MO sem LS => 5,056933332 LS => 5,78 MO com LS => 10,84408784

Valor do BDI => 9,15 Valor com BDI => 43,39

	Código	Banco	Descrição	Tipo	Und	Quant.		Valor Unit		Total	
Composição	1107892	SICRO3	Concreto fck = 20 MPa - confecção em betoneira e lançamento manual - areia e brita comerciais		m³	1,00000000		598,97		598,97	
A	Código	Banco	Equipamentos	Quantidade	Utilização				Custo Operacional	Custo Horário	
					Operativa	Improdutiva					Operativa
Insumo	E9010	SICRO3	Balança plataforma digital à bateria, com mesa de 75 x 75 cm e capacidade de 500 kg	1,00000000			1,00	0,00	1,3367	0,8980	1,3367
Insumo	E9519	SICRO3	Betoneira com motor a gasolina com capacidade de 600 l - 10 kW	1,00000000			1,00	0,00	51,3820	30,4793	51,3820
Insumo	E9071	SICRO3	Transportador manual carrinho de mão com capacidade de 80 l	4,00000000			0,90	0,10	0,7571	0,5147	2,9314
Insumo	E9064	SICRO3	Transportador manual gerica com capacidade de 180 l	3,00000000			0,41	0,59	1,6216	1,1024	3,9458

Custo Horário de Equipamentos => 59,5959

B	Código	Banco	Mão de Obra	Quantidade	Salário Hora	Custo Horário
Insumo	P9821	SICRO3	Pedreiro	1,00000000	26,0755	26,0755
Insumo	P9824	SICRO3	Servente	9,00000000	21,3990	192,5910

Custo Horário da Mão de Obra => 218,6665

Adc.M.O. - Ferramentas (0,0%) => 0,0000

Custo Horário de Execução => 278,2624

Fator de Influencia da Chuva - FIC => 0,0000

Custo do FIC => 0,0000

Produção de Equipe => 3,9290

Custo Unitário de Execução => 70,8229

C	Banco	Código	Material	Quantidade	Unidade	Preço Unitário	Custo Horário
Insumo	SICRO3	M0030	Aditivo plastificante e retardador de pega para concreto e argamassa	0,8464600	kg	8,3005	7,0260



Composições Analíticas com Preço Unitário
Orçamento enviado por Emivaldo Brito <brito.amazonia@gmail.com> - OBRAS E SERVIÇOS DE CONTENÇÃO DE EROSÃO PARA INTERLIGAÇÃO DE VIAS DE ACESSO COM PAVIMENTAÇÃO.

Bancos
SINAPI - 05/2024 - Amazonas

B.D.I.
26,75% - Obras Construção de Rodovias e Ferrovias
15,00 - Transporte e Fornecimento de Materias

Encargos Sociais
Não Desonerado:
Horista: 114,44%
Mensalista: 70,71%

Denis Botelho
Eng. Civil
CREIA/PA 1072-DIAM

Composições Analíticas com Preço Unitário

Insumo	SICRO3	M0082	Areia média lavada	0,6333400	m³	149,4713	94,6662
Insumo	SICRO3	M0191	Brita 1	0,3675400	m³	257,4356	94,6179
Insumo	SICRO3	M0192	Brita 2	0,3675400	m³	239,0035	87,8433
Insumo	SICRO3	M0424	Cimento Portland CP II - 32 - saco	282,1520700	kg	0,8176	230,6875

Custo Total do Material => 514,8409

E	Banco	Insumo	Tempos Fixos	Código	Quantidade	Unidade	Preço Unitário	Custo Horário
Tempo Fixo	SICRO3	M0030	Carga, manobra e descarga de materiais diversos em caminhão carroceria de 15 t - carga e descarga manuais	5914655	0,0008500	t	34,2400	0,0291
Tempo Fixo	SICRO3	M0082	Carga, manobra e descarga de agregados ou solos em caminhão basculante de 10 m³ - carga com carregadeira de 3,40 m³ (exclusa) e descarga livre	5914647	0,9500100	t	1,7600	1,6720
Tempo Fixo	SICRO3	M0191	Carga, manobra e descarga de agregados ou solos em caminhão basculante de 10 m³ - carga com carregadeira de 3,40 m³ (exclusa) e descarga livre	5914647	0,5513100	t	1,7600	0,9703
Tempo Fixo	SICRO3	M0192	Carga, manobra e descarga de agregados ou solos em caminhão basculante de 10 m³ - carga com carregadeira de 3,40 m³ (exclusa) e descarga livre	5914647	0,5513100	t	1,7600	0,9703
Tempo Fixo	SICRO3	M0424	Carga, manobra e descarga de materiais diversos em caminhão carroceria de 15 t - carga e descarga manuais	5914655	0,2821500	t	34,2400	9,6608

Custo Total dos Tempos Fixos => 13,3025

F	Banco	Insumo	Momento de Transporte	Quantidade	Unidade	Distância Média de Transporte (DMT)				Custo Horário
						LN	RP	P		
Momento de Transporte	SICRO3	M0030	Aditivo plastificante e retardador de pega para concreto e argamassa - Caminhão carroceria com capacidade de 15 t - 188 kW	0,0008500	tkm	5914449 0,000 R\$ 1,18	5914464 0,000 R\$ 0,94			0,0000
Momento de Transporte	SICRO3	M0082	Areia média lavada - Caminhão basculante com capacidade de 10 m³ - 188 kW	0,9500100	tkm	5914359 0,000 R\$ 1,26	5914374 0,000 R\$ 1,01	5914389 0,000 R\$ 0,80		0,0000
Momento de Transporte	SICRO3	M0191	Brita 1 - Caminhão basculante com capacidade de 10 m³ - 188 kW	0,5513100	tkm	5914359 0,000 R\$ 1,26	5914374 0,000 R\$ 1,01	5914389 0,000 R\$ 0,80		0,0000
Momento de Transporte	SICRO3	M0192	Brita 2 - Caminhão basculante com capacidade de 10 m³ - 188 kW	0,5513100	tkm	5914359 0,000 R\$ 1,26	5914374 0,000 R\$ 1,01	5914389 0,000 R\$ 0,80		0,0000
Momento de Transporte	SICRO3	M0424	Cimento Portland CP II - 32 - saco - Caminhão carroceria com capacidade de 15 t - 188 kW	0,2821500	tkm	5914449 0,000 R\$ 1,18	5914464 0,000 R\$ 0,94			0,0000

Custo total dos Momentos de Transportes => 0,0000



Composições Analíticas com Preço Unitário
Orçamento enviado por Emivaldo Brito <brito.amazonia@gmail.com> - OBRAS E
SERVIÇOS DE CONTENÇÃO DE EROSÃO PARA INTERLIGAÇÃO DE VIAS DE ACESSO
COM PAVIMENTAÇÃO.

Bancos
SINAPI - 05/2024 - Amazonas

B.D.I.
26,75% - Obras Construção
de Rodovias e Ferrovias
15,00 - Transporte e
Fornecimento de Materias

Encargos Sociais
Não Desonerado:
Horista: 114,44%
Mensalista: 70,71%

Denis Rodolpho
Eng. Civil
CREA/AM-10723-DIAM

Composições Analíticas com Preço Unitário

MO sem LS => 27,38458811 LS => 31,34 MO com LS => 58,72351075

Valor do BDI => 160,22 Valor com BDI => 759,19

	Código	Banco	Descrição	Tipo	Und	Quant.	Valor Unit			Total	
Composição	CPU30650	Próprio	Concreto fck = 20 MPa - confecção em betoneira e lançamento manual - areia e brita comerciais	FUES - FUNDAÇÕES E ESTRUTURAS	m³	1,0000000	712,54			712,54	
A	Código	Banco	Equipamentos	Quantidade	Utilização				Custo Operacional	Custo Horário	
					Operativa	Improdutiva	Operativa	Improdutiva			
Insumo	E9010	SICRO3	Balança plataforma digital à bateria, com mesa de 75 x 75 cm e capacidade de 500 kg	1,0000000			1,00	0,00	1,3367	0,8980	1,3367
Insumo	E9064	SICRO3	Transportador manual gerica com capacidade de 180 l	3,0000000			0,41	0,59	1,6216	1,1024	3,9458
Insumo	E9071	SICRO3	Transportador manual carrinho de mão com capacidade de 80 l	4,0000000			0,90	0,10	0,7571	0,5147	2,9314
Insumo	E9519	SICRO3	Betoneira com motor a gasolina com capacidade de 600 l - 10 kW	1,0000000			1,00	0,00	51,3820	30,4793	51,3820
Insumo	E9521	SICRO3	Grupo gerador - 3,2 kVA	1,0000000			1,00	0,00	4,7710	0,2501	4,7710
Custo Horário de Equipamentos =>											64,3669
B	Código	Banco	Mão de Obra	Quantidade	Salário Hora					Custo Horário	
Insumo	P9824	SICRO3	Servente	9,0000000						21,3990	192,5910
Insumo	P9821	SICRO3	Pedreiro	1,0000000						26,0755	26,0755
Custo Horário da Mão de Obra =>											218,6665
Custo Horário de Execução =>											283,0334
Fator de Influencia da Chuva - FIC =>											0,0000
Custo do FIC =>											0,0000
Produção de Equipe =>											3,9289
Custo Unitário de Execução =>											72,0388
C	Banco	Código	Material	Quantidade	Unidade	Preço Unitário				Custo Horário	
Insumo	SICRO3	M0030	Aditivo plastificante e retardador de pega para concreto e argamassa	0,8464600	kg	8,3005				7,0260	
Insumo	SICRO3	M0082	Areia média lavada	0,6333400	m³	149,4713				94,6662	
Insumo	Próprio	cot.02+	BRITA 1	0,3675400	m³	285,0000				104,7489	
Insumo	Próprio	cot.03+	BRITA 2	0,3675400	m³	285,0000				104,7489	
Insumo	Próprio	cot.04+	CIMENTO	282,1520700	KG	1,1200				316,0103	
Custo Total do Material =>											627,2003
E	Banco	Insumo	Tempos Fixos	Código	Quantidade	Unidade	Preço Unitário				Custo Horário



Composições Analíticas com Preço Unitário
Orçamento enviado por Emivaldo Brito <brito.amazonia@gmail.com> - OBRAS E SERVIÇOS DE CONTENÇÃO DE EROSÃO PARA INTERLIGAÇÃO DE VIAS DE ACESSO COM PAVIMENTAÇÃO.

Bancos
SINAPI - 05/2024 - Amazonas

B.D.I.
26,75% - Obras Construção de Rodovias e Ferrovias
15,00 - Transporte e Fornecimento de Materiais

Encargos Sociais
Não Desonerado:
Horista: 114,44%
Mensalista: 70,71%

Denis Rodalhy
Eng. Civil
CREIA/10723-DIAM

Composições Analíticas com Preço Unitário

Tempo Fixo	SICRO3	M0082	Carga, manobra e descarga de agregados ou solos em caminhão basculante de 10 m³ - carga com carregadeira de 3,40 m³ (exclusa) e descarga livre	5914647	0,9500100	t		1,7600	1,6720
Tempo Fixo	SICRO3	M0424	Carga, manobra e descarga de materiais diversos em caminhão carroceria de 15 t - carga e descarga manuais	5914655	0,2821500	t		34,2400	9,6608
Tempo Fixo	SICRO3	M0030	Carga, manobra e descarga de materiais diversos em caminhão carroceria de 15 t - carga e descarga manuais	5914655	0,0008500	t		34,2400	0,0291
Tempo Fixo	SICRO3	M0191	Carga, manobra e descarga de agregados ou solos em caminhão basculante de 10 m³ - carga com carregadeira de 3,40 m³ (exclusa) e descarga livre	5914647	0,5513100	t		1,7600	0,9703
Tempo Fixo	SICRO3	M0192	Carga, manobra e descarga de agregados ou solos em caminhão basculante de 10 m³ - carga com carregadeira de 3,40 m³ (exclusa) e descarga livre	5914647	0,5513100	t		1,7600	0,9703

Custo Total dos Tempos Fixos => 13,3025

MO sem LS => 27,38518263 LS => 31,33 MO com LS => 58,72478564

Valor do BDI => 190,6 Valor com BDI => 903,14

	Código	Banco	Descrição	Tipo	Und	Quant.	Valor Unit	Total
Composição	93661	SINAPI	DISJUNTOR BIPOLAR TIPO DIN, CORRENTE NOMINAL DE 16A - FORNECIMENTO E INSTALAÇÃO. AF_10/2020	INEL - INSTALAÇÃO ELÉTRICA/ELETRIFICAÇÃO E	UN	1,0000000	67,94	67,94
Composição Auxiliar	88247	SINAPI	AUXILIAR DE ELETRICISTA COM ENCARGOS COMPLEMENTARES	SEDI - SERVIÇOS DIVERSOS	H	0,0952000	24,79	2,36
Composição Auxiliar	88264	SINAPI	ELETRICISTA COM ENCARGOS COMPLEMENTARES	SEDI - SERVIÇOS DIVERSOS	H	0,0952000	40,91	3,89
Insumo	00001570	SINAPI	TERMINAL A COMPRESSAO EM COBRE ESTANHADO PARA CABO 2,5 MM2, 1 FURO E 1 COMPRESSAO, PARA PARAFUSO DE FIXACAO M5	Material	UN	2,0000000	0,97	1,94
Insumo	00034616	SINAPI	DISJUNTOR TERMOMAGNETICO PARA TRILHO DIN (IEC), BIPOLAR, 6 - 32 A	Material	UN	1,0000000	59,75	59,75

MO sem LS => 2,112479015 LS => 2,42 MO com LS => 4,53

Valor do BDI => 18,17 Valor com BDI => 86,11

	Código	Banco	Descrição	Tipo	Und	Quant.	Valor Unit	Total
Composição	93662	SINAPI	DISJUNTOR BIPOLAR TIPO DIN, CORRENTE NOMINAL DE 20A - FORNECIMENTO E INSTALAÇÃO. AF_10/2020	INEL - INSTALAÇÃO ELÉTRICA/ELETRIFICAÇÃO E	UN	1,0000000	70,97	70,97
Composição Auxiliar	88247	SINAPI	AUXILIAR DE ELETRICISTA COM ENCARGOS COMPLEMENTARES	SEDI - SERVIÇOS DIVERSOS	H	0,1325000	24,79	3,28
Composição Auxiliar	88264	SINAPI	ELETRICISTA COM ENCARGOS COMPLEMENTARES	SEDI - SERVIÇOS DIVERSOS	H	0,1325000	40,91	5,42
Insumo	00001571	SINAPI	TERMINAL A COMPRESSAO EM COBRE ESTANHADO PARA CABO 4 MM2, 1 FURO E 1 COMPRESSAO, PARA PARAFUSO DE FIXACAO M5	Material	UN	2,0000000	1,26	2,52
Insumo	00034616	SINAPI	DISJUNTOR TERMOMAGNETICO PARA TRILHO DIN (IEC), BIPOLAR, 6 - 32 A	Material	UN	1,0000000	59,75	59,75

MO sem LS => 2,947211341 LS => 3,37 MO com LS => 6,32



Composições Analíticas com Preço Unitário
Orçamento enviado por Emivaldo Brito <brito.amazonia@gmail.com> - OBRAS E
SERVIÇOS DE CONTENÇÃO DE EROSÃO PARA INTERLIGAÇÃO DE VIAS DE ACESSO
COM PAVIMENTAÇÃO.

Bancos
SINAPI - 05/2024 - Amazonas

B.D.I.
26,75% - Obras Construção
de Rodovias e Ferrovias
15,00 - Transporte e
Fornecimento de Materiais

Encargos Sociais
Não Desonerado:
Horista: 114,44%
Mensalista: 70,71%

Denis Botelho
Eng. Civil
CREA: 04723-DIAM

Composições Analíticas com Preço Unitário

Valor do BDI 18,98
=> Valor com BDI => 89,95

	Código	Banco	Descrição	Tipo	Und	Quant.	Valor Unit	Total
Composição	93664	SINAPI	DISJUNTOR BIPOLAR TIPO DIN, CORRENTE NOMINAL DE 32A - FORNECIMENTO E INSTALAÇÃO. AF_10/2020	INEL - INSTALAÇÃO ELÉTRICA/ELETRIFICAÇÃO E	UN	1,0000000	74,71	74,71
Composição Auxiliar	88247	SINAPI	AUXILIAR DE ELETRICISTA COM ENCARGOS COMPLEMENTARES	SEDI - SERVIÇOS DIVERSOS	H	0,1823000	24,79	4,51
Composição Auxiliar	88264	SINAPI	ELETRICISTA COM ENCARGOS COMPLEMENTARES	SEDI - SERVIÇOS DIVERSOS	H	0,1823000	40,91	7,45
Insumo	00001573	SINAPI	TERMINAL A COMPRESSAO EM COBRE ESTANHADO PARA CABO 6 MM2, 1 FURO E 1 COMPRESSAO, PARA PARAFUSO DE FIXACAO M6	Material	UN	2,0000000	1,50	3,00
Insumo	00034616	SINAPI	DISJUNTOR TERMOMAGNETICO PARA TRILHO DIN (IEC), BIPOLAR, 6 - 32 A	Material	UN	1,0000000	59,75	59,75

MO sem LS => 4,057078903 LS => 4,64 MO com LS => 8,7

Valor do BDI 19,98
=> Valor com BDI => 94,69

	Código	Banco	Descrição	Tipo	Und	Quant.	Valor Unit	Total
Composição	93654	SINAPI	DISJUNTOR MONOPOLAR TIPO DIN, CORRENTE NOMINAL DE 16A - FORNECIMENTO E INSTALAÇÃO. AF_10/2020	INEL - INSTALAÇÃO ELÉTRICA/ELETRIFICAÇÃO E	UN	1,0000000	14,51	14,51
Composição Auxiliar	88247	SINAPI	AUXILIAR DE ELETRICISTA COM ENCARGOS COMPLEMENTARES	SEDI - SERVIÇOS DIVERSOS	H	0,0476000	24,79	1,18
Composição Auxiliar	88264	SINAPI	ELETRICISTA COM ENCARGOS COMPLEMENTARES	SEDI - SERVIÇOS DIVERSOS	H	0,0476000	40,91	1,94
Insumo	00001570	SINAPI	TERMINAL A COMPRESSAO EM COBRE ESTANHADO PARA CABO 2,5 MM2, 1 FURO E 1 COMPRESSAO, PARA PARAFUSO DE FIXACAO M5	Material	UN	1,0000000	0,97	0,97
Insumo	00034653	SINAPI	DISJUNTOR TERMOMAGNETICO PARA TRILHO DIN (IEC), MONOPOLAR, 6 - 32 A	Material	UN	1,0000000	10,42	10,42

MO sem LS => 1,053907853 LS => 1,21 MO com LS => 2,26

Valor do BDI 3,88
=> Valor com BDI => 18,39

	Código	Banco	Descrição	Tipo	Und	Quant.	Valor Unit	Total
Composição	93668	SINAPI	DISJUNTOR TRIPOLAR TIPO DIN, CORRENTE NOMINAL DE 16A - FORNECIMENTO E INSTALAÇÃO. AF_10/2020	INEL - INSTALAÇÃO ELÉTRICA/ELETRIFICAÇÃO E	UN	1,0000000	85,49	85,49
Composição Auxiliar	88247	SINAPI	AUXILIAR DE ELETRICISTA COM ENCARGOS COMPLEMENTARES	SEDI - SERVIÇOS DIVERSOS	H	0,1428000	24,79	3,54
Composição Auxiliar	88264	SINAPI	ELETRICISTA COM ENCARGOS COMPLEMENTARES	SEDI - SERVIÇOS DIVERSOS	H	0,1428000	40,91	5,84
Insumo	00001570	SINAPI	TERMINAL A COMPRESSAO EM COBRE ESTANHADO PARA CABO 2,5 MM2, 1 FURO E 1 COMPRESSAO, PARA PARAFUSO DE FIXACAO M5	Material	UN	3,0000000	0,97	2,91
Insumo	00034709	SINAPI	DISJUNTOR TERMOMAGNETICO PARA TRILHO DIN (IEC), TRIPOLAR, 10 - 50 A	Material	UN	1,0000000	73,20	73,20

MO sem LS => 3,171050177 LS => 3,63 MO com LS => 6,8

Valor do BDI 22,86
=> Valor com BDI => 108,35

	Código	Banco	Descrição	Tipo	Und	Quant.	Valor Unit	Total
--	--------	-------	-----------	------	-----	--------	------------	-------



Composições Analíticas com Preço Unitário
Orçamento enviado por Emivaldo Brito <brito.amazonia@gmail.com> - OBRAS E SERVIÇOS DE CONTENÇÃO DE EROSÃO PARA INTERLIGAÇÃO DE VIAS DE ACESSO COM PAVIMENTAÇÃO.

Bancos
SINAPI - 05/2024 - Amazonas

B.D.I.
26,75% - Obras Construção de Rodovias e Ferrovias
15,00 - Transporte e Fornecimento de Materias

Encargos Sociais
Não Desonerado:
Horista: 114,44%
Mensalista: 70,71%

Denis Rodalhy
Eng. Civil
CREA: 04723-DIAM

Composições Analíticas com Preço Unitário

Composição	93671	SINAPI	DISJUNTOR TRIPOLAR TIPO DIN, CORRENTE NOMINAL DE 32A - FORNECIMENTO E INSTALAÇÃO. AF_10/2020	INEL - INSTALAÇÃO ELÉTRICA/ELETRIFICAÇÃO E	UN	1,0000000	95,65	95,65			
Composição Auxiliar	88247	SINAPI	AUXILIAR DE ELETRICISTA COM ENCARGOS COMPLEMENTARES	SEDI - SERVIÇOS DIVERSOS	H	0,2734000	24,79	6,77			
Composição Auxiliar	88264	SINAPI	ELETRICISTA COM ENCARGOS COMPLEMENTARES	SEDI - SERVIÇOS DIVERSOS	H	0,2734000	40,91	11,18			
Insumo	00001573	SINAPI	TERMINAL A COMPRESSAO EM COBRE ESTANHADO PARA CABO 6 MM2, 1 FURO E 1 COMPRESSAO, PARA PARAFUSO DE FIXACAO M6	Material	UN	3,0000000	1,50	4,50			
Insumo	00034709	SINAPI	DISJUNTOR TERMOMAGNETICO PARA TRILHO DIN (IEC), TRIPOLAR, 10 - 50 A	Material	UN	1,0000000	73,20	73,20			
						MO sem LS =>	6,080955046	LS =>	6,96	MO com LS =>	13,04
						Valor do BDI	25,58			Valor com BDI =>	121,23

	Código Banco		Descrição	Tipo	Und	Quant.		Valor Unit		Total	
Composição	93672	SINAPI	DISJUNTOR TRIPOLAR TIPO DIN, CORRENTE NOMINAL DE 40A - FORNECIMENTO E INSTALAÇÃO. AF_10/2020	INEL - INSTALAÇÃO ELÉTRICA/ELETRIFICAÇÃO E	UN	1,0000000		104,70		104,70	
Composição Auxiliar	88247	SINAPI	AUXILIAR DE ELETRICISTA COM ENCARGOS COMPLEMENTARES	SEDI - SERVIÇOS DIVERSOS	H	0,4057000		24,79		10,05	
Composição Auxiliar	88264	SINAPI	ELETRICISTA COM ENCARGOS COMPLEMENTARES	SEDI - SERVIÇOS DIVERSOS	H	0,4057000		40,91		16,59	
Insumo	00001574	SINAPI	TERMINAL A COMPRESSAO EM COBRE ESTANHADO PARA CABO 10 MM2, 1 FURO E 1 COMPRESSAO, PARA PARAFUSO DE FIXACAO M6	Material	UN	3,0000000		1,62		4,86	
Insumo	00034709	SINAPI	DISJUNTOR TERMOMAGNETICO PARA TRILHO DIN (IEC), TRIPOLAR, 10 - 50 A	Material	UN	1,0000000		73,20		73,20	
						MO sem LS =>	9,028166387	LS =>	10,33	MO com LS =>	19,36
						Valor do BDI	28		Valor com BDI =>		132,7

	Código	Banco	Descrição	Tipo	Und	Quant.	Valor Unit	Total		
Composição	93673	SINAPI	DISJUNTOR TRIPOLAR TIPO DIN, CORRENTE NOMINAL DE 50A - FORNECIMENTO E INSTALAÇÃO. AF_10/2020	INEL - INSTALAÇÃO ELÉTRICA/ELETRIFICAÇÃO E	UN	1,0000000	116,28	116,28		
Composição Auxiliar	88247	SINAPI	AUXILIAR DE ELETRICISTA COM ENCARGOS COMPLEMENTARES	SEDI - SERVIÇOS DIVERSOS	H	0,5677000	24,79	14,07		
Composição Auxiliar	88264	SINAPI	ELETRICISTA COM ENCARGOS COMPLEMENTARES	SEDI - SERVIÇOS DIVERSOS	H	0,5677000	40,91	23,22		
Insumo	00001575	SINAPI	TERMINAL A COMPRESSAO EM COBRE ESTANHADO PARA CABO 16 MM2, 1 FURO E 1 COMPRESSAO, PARA PARAFUSO DE FIXACAO M6	Material	UN	3,0000000	1,93	5,79		
Insumo	00034709	SINAPI	DISJUNTOR TERMOMAGNETICO PARA TRILHO DIN (IEC), TRIPOLAR, 10 - 50 A	Material	UN	1,0000000	73,20	73,20		
MO sem LS =>						12,63290431	LS =>	14,46	MO com LS =>	27,09
Valor do BDI						31,1		Valor com BDI =>		147,38

	Código	Banco	Descrição	Tipo	Und	Quant.	Valor Unit	Total
Composição	88264	SINAPI	ELETRICISTA COM ENCARGOS COMPLEMENTARES	SEDI - SERVIÇOS DIVERSOS	H	1,0000000	40,91	40,91
Composição Auxiliar	95332	SINAPI	CURSO DE CAPACITAÇÃO PARA ELETRICISTA (ENCARGOS COMPLEMENTARES) - HORISTA	SEDI - SERVIÇOS DIVERSOS	H	1,0000000	1,31	1,31



Composições Analíticas com Preço Unitário
Orçamento enviado por Emivaldo Brito <brito.amazonia@gmail.com> - OBRAS E
SERVIÇOS DE CONTENÇÃO DE EROÇÃO PARA INTERLIGAÇÃO DE VIAS DE ACESSO
COM PAVIMENTAÇÃO.

Bancos
SINAPI - 05/2024 - Amazonas

B.D.I.
26,75% - Obras Construção
de Rodovias e Ferrovias
15,00 - Transporte e
Fornecimento de Materiais

Encargos Sociais
Não Desonerado:
Horista: 114,44%
Mensalista: 70,71%

Denis Rodalhy
Eng. Civil
CREA: 10723-DIAM

Composições Analíticas com Preço Unitário

Insumo	00002436	SINAPI	ELETRICISTA (HORISTA)	Mão de Obra	H	1,0000000		30,62	30,62		
Insumo	00037370	SINAPI	ALIMENTACAO - HORISTA (COLETADO CAIXA - ENCARGOS COMPLEMENTARES)	Material	H	1,0000000		4,32	4,32		
Insumo	00037371	SINAPI	TRANSPORTE - HORISTA (COLETADO CAIXA - ENCARGOS COMPLEMENTARES)	Material	H	1,0000000		1,23	1,23		
Insumo	00037372	SINAPI	EXAMES - HORISTA (COLETADO CAIXA - ENCARGOS COMPLEMENTARES)	Material	H	1,0000000		1,34	1,34		
Insumo	00037373	SINAPI	SEGURO - HORISTA (COLETADO CAIXA - ENCARGOS COMPLEMENTARES)	Material	H	1,0000000		0,04	0,04		
Insumo	00043460	SINAPI	FERRAMENTAS - FAMILIA ELETRICISTA - HORISTA (ENCARGOS COMPLEMENTARES - COLETADO CAIXA)	Material	H	1,0000000		0,85	0,85		
Insumo	00043484	SINAPI	EPI - FAMILIA ELETRICISTA - HORISTA (ENCARGOS COMPLEMENTARES - COLETADO CAIXA)	Material	H	1,0000000		1,20	1,20		
						MO sem LS ==>	14,8899459	LS ==>	17,04	MO com LS ==>	31,93
						Valor do BDI	10,94			Valor com BDI ==>	51,85

	Código	Banco	Descrição	Tipo	Und	Quant.	Valor Unit	Total			
Composição	91845	SINAPI	ELETRODUTO FLEXÍVEL CORRUGADO REFORÇADO, PVC, DN 25 MM (3/4"), PARA CIRCUITOS TERMINAIS, INSTALADO EM LAJE - FORNECIMENTO E INSTALAÇÃO. AF_03/2023	INEL - INSTALAÇÃO ELÉTRICA/ELETRIFICAÇÃO E ILUMINAÇÃO EXTERNA	M	1,0000000	10,17	10,17			
Composição Auxiliar	88247	SINAPI	AUXILIAR DE ELETRICISTA COM ENCARGOS COMPLEMENTARES	SEDI - SERVIÇOS DIVERSOS	H	0,0710000	24,79	1,76			
Composição Auxiliar	88264	SINAPI	ELETRICISTA COM ENCARGOS COMPLEMENTARES	SEDI - SERVIÇOS DIVERSOS	H	0,0710000	40,91	2,90			
Insumo	00039244	SINAPI	ELETRODUTO PVC FLEXIVEL CORRUGADO, REFORÇADO, COR LARANJA, DE 25 MM, PARA LAJES E PISOS	Material	M	1,1000000	4,97	5,46			
Insumo	00043132	SINAPI	ARAME RECOZIDO 16 BWG, D = 1,65 MM (0,016 KG/M) OU 18 BWG, D = 1,25 MM (0,01 KG/M)	Material	KG	0,0018000	33,00	0,05			
						MO sem LS =>	1,57619847	LS =>	1,8	MO com LS =>	3,38
						Valor do BDI =>	2,72			Valor com BDI =>	12,89

	Código	Banco	Descrição	Tipo	Und	Quant.	Valor Unit	Total			
Composição	91847	SINAPI	ELETRODUTO FLEXÍVEL CORRUGADO REFORÇADO, PVC, DN 32 MM (1"), PARA CIRCUITOS TERMINAIS, INSTALADO EM LAJE - FORNECIMENTO E INSTALAÇÃO. AF_03/2023	INEL - INSTALAÇÃO ELÉTRICA/ELETRIFICAÇÃO E ILUMINAÇÃO EXTERNA	M	1,0000000	16,21	16,21			
Composição Auxiliar	88247	SINAPI	AUXILIAR DE ELETRICISTA COM ENCARGOS COMPLEMENTARES	SEDI - SERVIÇOS DIVERSOS	H	0,0860000	24,79	2,13			
Composição Auxiliar	88264	SINAPI	ELETRICISTA COM ENCARGOS COMPLEMENTARES	SEDI - SERVIÇOS DIVERSOS	H	0,0860000	40,91	3,51			
Insumo	00039245	SINAPI	ELETRODUTO PVC FLEXIVEL CORRUGADO, REFORÇADO, COR LARANJA, DE 32 MM, PARA LAJES E PISOS	Material	M	1,1000000	9,56	10,51			
Insumo	00043132	SINAPI	ARAME RECOZIDO 16 BWG, D = 1,65 MM (0,016 KG/M) OU 18 BWG, D = 1,25 MM (0,01 KG/M)	Material	KG	0,0020000	33,00	0,06			
						MO sem LS =>	1,907293415	LS =>	2,18	MO com LS =>	4,09
						Valor do BDI =>	4,33			Valor com BDI =>	20,54

	Código	Banco	Descrição	Tipo	Und	Quant.		Valor Unit	Total
--	--------	-------	-----------	------	-----	--------	--	------------	-------



Composições Analíticas com Preço Unitário
Orçamento enviado por Emivaldo Brito <brito.amazonia@gmail.com> - OBRAS E SERVIÇOS DE CONTENÇÃO DE EROSÃO PARA INTERLIGAÇÃO DE VIAS DE ACESSO COM PAVIMENTAÇÃO.

Bancos
SINAPI - 05/2024 - Amazonas

B.D.I.
26,75% - Obras Construção de Rodovias e Ferrovias
15,00 - Transporte e Fornecimento de Materiais

Encargos Sociais
Não Desonerado:
Horista: 114,44%
Mensalista: 70,71%

Denis Rodalphy
Eng. Civil
CREA: 10473-DIAM

Composições Analíticas com Preço Unitário

Composição	91834	SINAPI	ELETRODUTO FLEXÍVEL CORRUGADO, PVC, DN 25 MM (3/4"), PARA CIRCUITOS TERMINAIS, INSTALADO EM FORRO - FORNECIMENTO E INSTALAÇÃO. AF_03/2023	INEL - INSTALAÇÃO ELÉTRICA/ELETRIFICAÇÃO E ILUMINAÇÃO EXTERNA	M	1,0000000	22,02	22,02				
Composição Auxiliar	88247	SINAPI	AUXILIAR DE ELETRICISTA COM ENCARGOS COMPLEMENTARES	SEDI - SERVIÇOS DIVERSOS	H	0,0910000	24,79	2,25				
Composição Auxiliar	88264	SINAPI	ELETRICISTA COM ENCARGOS COMPLEMENTARES	SEDI - SERVIÇOS DIVERSOS	H	0,0910000	40,91	3,72				
Composição Auxiliar	91170	SINAPI	FIXAÇÃO DE TUBOS HORIZONTAIS DE PVC ÁGUA, PVC ESGOTO, PVC ÁGUA PLUVIAL, CPVC, PPR, COBRE OU AÇO, DIÂMETROS MENORES OU IGUAIS A 40 MM, COM ABRAÇADEIRA METÁLICA RÍGIDA TIPO U PERFIL 1 1/4", FIXADA EM PERFILADO EM LAJE. AF_09/2023_PS	INHI - INSTALAÇÕES HIDROS SANITÁRIAS	M	1,0000000	12,47	12,47				
Insumo	00002688	SINAPI	ELETRODUTO PVC FLEXIVEL CORRUGADO, COR AMARELA, DE 25 MM	Material	M	1,1000000	3,26	3,58				
						MO sem LS =>	4,252937885	LS =>	4,87	MO com LS =>	9,12	
						Valor do BDI	5,89				Valor com BDI =>	27,91

	Código	Banco	Descrição	Tipo	Und	Quant.	Valor Unit	Total				
Composição	91851	SINAPI	ELETRODUTO FLEXÍVEL LISO, PEAD, DN 40 MM (1 1/4"), PARA CIRCUITOS TERMINAIS, INSTALADO EM LAJE - FORNECIMENTO E INSTALAÇÃO. AF_03/2023	INEL - INSTALAÇÃO ELÉTRICA/ELETRIFICAÇÃO E ILUMINAÇÃO EXTERNA	M	1,0000000	13,83	13,83				
Composição Auxiliar	88247	SINAPI	AUXILIAR DE ELETRICISTA COM ENCARGOS COMPLEMENTARES	SEDI - SERVIÇOS DIVERSOS	H	0,1030000	24,79	2,55				
Composição Auxiliar	88264	SINAPI	ELETRICISTA COM ENCARGOS COMPLEMENTARES	SEDI - SERVIÇOS DIVERSOS	H	0,1030000	40,91	4,21				
Insumo	00040402	SINAPI	ELETRODUTO FLEXIVEL PLANO EM PEAD, COR PRETA E LARANJA, DIAMETRO 40 MM	Material	M	1,1000000	6,37	7,00				
Insumo	00043132	SINAPI	ARAME RECOZIDO 16 BWG, D = 1,65 MM (0,016 KG/M) OU 18 BWG, D = 1,25 MM (0,01 KG/M)	Material	KG	0,0023000	33,00	0,07				
						MO sem LS =>	2,285021451	LS =>	2,61	MO com LS =>	4,9	
						Valor do BDI	3,69				Valor com BDI =>	17,52

	Código	Banco	Descrição	Tipo	Und	Quant.	Valor Unit	Total		
Composição	91873	SINAPI	ELETRODUTO RÍGIDO ROSCÁVEL, PVC, DN 40 MM (1 1/4"), PARA CIRCUITOS TERMINAIS, INSTALADO EM PAREDE - FORNECIMENTO E INSTALAÇÃO. AF_03/2023	INEL - INSTALAÇÃO ELÉTRICA/ELETRIFICAÇÃO E ILUMINAÇÃO EXTERNA	M	1,0000000	27,48	27,48		
Composição Auxiliar	88247	SINAPI	AUXILIAR DE ELETRICISTA COM ENCARGOS COMPLEMENTARES	SEDI - SERVIÇOS DIVERSOS	H	0,2190000	24,79	5,42		
Composição Auxiliar	88264	SINAPI	ELETRICISTA COM ENCARGOS COMPLEMENTARES	SEDI - SERVIÇOS DIVERSOS	H	0,2190000	40,91	8,95		
Insumo	00002684	SINAPI	ELETRODUTO DE PVC RIGIDO ROSCAVEL DE 1 1/4 ", SEM LUVA	Material	M	1,0170000	12,90	13,11		
MO sem LS =>						4,873157993	LS =>	5,58	MO com LS =>	10,45
Valor do BDI						7,35	Valor com BDI =>		34,83	

	Código	Banco	Descrição	Tipo	Und	Quant.	Valor Unit	Total
--	--------	-------	-----------	------	-----	--------	------------	-------



Composições Analíticas com Preço Unitário
Orçamento enviado por Emivaldo Brito <brito.amazonia@gmail.com> - OBRAS E SERVIÇOS DE CONTENÇÃO DE EROSÃO PARA INTERLIGAÇÃO DE VIAS DE ACESSO COM PAVIMENTAÇÃO.

Bancos
SINAPI - 05/2024 - Amazonas

B.D.I.
26,75% - Obras Construção de Rodovias e Ferrovias
15,00 - Transporte e Fornecimento de Materias

Encargos Sociais
Não Desonerado:
Horista: 114,44%
Mensalista: 70,71%

Denis Rodolpho Brito Brito
CIREJA/10073-DIAM

Composições Analíticas com Preço Unitário

Composição	93010	SINAPI	ELETRODUTO RÍGIDO ROSCÁVEL, PVC, DN 75 MM (2 1/2"), PARA REDE ENTERRADA DE DISTRIBUIÇÃO DE ENERGIA ELÉTRICA - FORNECIMENTO E INSTALAÇÃO. AF_12/2021	INEL - INSTALAÇÃO ELÉTRICA/ELETRIFICAÇÃO E ILUMINAÇÃO EXTERNA	M	1,0000000	47,31	47,31
Composição Auxiliar	88247	SINAPI	AUXILIAR DE ELETRICISTA COM ENCARGOS COMPLEMENTARES	SEDI - SERVIÇOS DIVERSOS	H	0,1542000	24,79	3,82
Composição Auxiliar	88264	SINAPI	ELETRICISTA COM ENCARGOS COMPLEMENTARES	SEDI - SERVIÇOS DIVERSOS	H	0,1542000	40,91	6,30
Insumo	00002682	SINAPI	ELETRODUTO DE PVC RIGIDO ROSCAVEL DE 2 1/2 ", SEM LUVA	Material	M	1,1000000	33,81	37,19
MO sem LS =>						3,427532177	LS => 3,92	MO com LS => 7,35
Valor do BDI =>						12,65		Valor com BDI => 59,96

	Código	Banco	Descrição	Tipo	Und	Quant.	Valor Unit	Total
Composição	95727	SINAPI	ELETRODUTO RÍGIDO SOLDÁVEL, PVC, DN 25 MM (3/4"), APARENTE - FORNECIMENTO E INSTALAÇÃO. AF_10/2022	INEL - INSTALAÇÃO ELÉTRICA/ELETRIFICAÇÃO E	M	1,0000000	24,29	24,29
Composição Auxiliar	88247	SINAPI	AUXILIAR DE ELETRICISTA COM ENCARGOS COMPLEMENTARES	SEDI - SERVIÇOS DIVERSOS	H	0,1220000	24,79	3,02
Composição Auxiliar	88264	SINAPI	ELETRICISTA COM ENCARGOS COMPLEMENTARES	SEDI - SERVIÇOS DIVERSOS	H	0,1220000	40,91	4,99
Composição Auxiliar	91170	SINAPI	FIXAÇÃO DE TUBOS HORIZONTAIS DE PVC ÁGUA, PVC ESGOTO, PVC ÁGUA PLUVIAL, CPVC, PPR, COBRE OU AÇO, DIÂMETROS MENORES OU IGUAIS A 40 MM, COM ABRAÇADEIRA METÁLICA RÍGIDA TIPO U PERFIL 1 1/4", FIXADA EM PERFILADO EM LAJE. AF_09/2023_PS	INHI - INSTALAÇÕES HIDROS SANITÁRIAS	M	1,0000000	12,47	12,47
Insumo	00002678	SINAPI	ELETRODUTO DE PVC RIGIDO SOLDAVEL, CLASSE B, DE 25 MM	Material	M	1,0538000	3,62	3,81
MO sem LS =>						4,943107629	LS => 5,66	MO com LS => 10,6
Valor do BDI =>						6,49		Valor com BDI => 30,78

	Código	Banco	Descrição	Tipo	Und	Quant.	Valor Unit	Total
Composição	95728	SINAPI	ELETRODUTO RÍGIDO SOLDÁVEL, PVC, DN 32 MM (1"), APARENTE - FORNECIMENTO E INSTALAÇÃO. AF_10/2022	INEL - INSTALAÇÃO ELÉTRICA/ELETRIFICAÇÃO E	M	1,0000000	31,69	31,69
Composição Auxiliar	88247	SINAPI	AUXILIAR DE ELETRICISTA COM ENCARGOS COMPLEMENTARES	SEDI - SERVIÇOS DIVERSOS	H	0,2030000	24,79	5,03
Composição Auxiliar	88264	SINAPI	ELETRICISTA COM ENCARGOS COMPLEMENTARES	SEDI - SERVIÇOS DIVERSOS	H	0,2030000	40,91	8,30
Composição Auxiliar	91170	SINAPI	FIXAÇÃO DE TUBOS HORIZONTAIS DE PVC ÁGUA, PVC ESGOTO, PVC ÁGUA PLUVIAL, CPVC, PPR, COBRE OU AÇO, DIÂMETROS MENORES OU IGUAIS A 40 MM, COM ABRAÇADEIRA METÁLICA RÍGIDA TIPO U PERFIL 1 1/4", FIXADA EM PERFILADO EM LAJE. AF_09/2023_PS	INHI - INSTALAÇÕES HIDROS SANITÁRIAS	M	1,0000000	12,47	12,47
Insumo	00002679	SINAPI	ELETRODUTO DE PVC RIGIDO SOLDAVEL, CLASSE B, DE 32 MM	Material	M	1,0538000	5,59	5,89
MO sem LS =>						6,747808245	LS => 7,72	MO com LS => 14,47
Valor do BDI =>						8,47		Valor com BDI => 40,16

	Código	Banco	Descrição	Tipo	Und	Quant.	Valor Unit	Total
--	--------	-------	-----------	------	-----	--------	------------	-------



Composições Analíticas com Preço Unitário
Orçamento enviado por Emivaldo Brito <brito.amazonia@gmail.com> - OBRAS E SERVIÇOS DE CONTENÇÃO DE EROSÃO PARA INTERLIGAÇÃO DE VIAS DE ACESSO COM PAVIMENTAÇÃO.

Bancos
SINAPI - 05/2024 - Amazonas

B.D.I.
26,75% - Obras Construção de Rodovias e Ferrovias
15,00 - Transporte e Fornecimento de Materiais

Encargos Sociais
Não Desonerado:
Horista: 114,44%
Mensalista: 70,71%

Denis Rodalhy
Eng. Civil
CREA: 10473-DIAM

Composições Analíticas com Preço Unitário

Composição	87527	SINAPI	EMBOÇO, EM ARGAMASSA TRAÇO 1:2:8, PREPARO MECÂNICO, APLICADO MANUALMENTE EM PAREDES INTERNAS DE AMBIENTES COM ÁREA MENOR QUE 5M², E =17,5MM, COM TALISCAS. AF_03/2024	REVE - REVESTIMENTO E TRATAMENTO DE SUPERFÍCIES	m²	1,0000000	45,45	45,45
Composição Auxiliar	87292	SINAPI	ARGAMASSA TRAÇO 1:2:8 (EM VOLUME DE CIMENTO, CAL E AREIA MÉDIA ÚMIDA) PARA EMBOÇO/MASSA ÚNICA/ASSENTAMENTO DE ALVENARIA DE VEDAÇÃO, PREPARO MECÂNICO COM BETONEIRA 400 L. AF_08/2019	SEDI - SERVIÇOS DIVERSOS	m³	0,0304000	774,19	23,53
Composição Auxiliar	88309	SINAPI	PEDREIRO COM ENCARGOS COMPLEMENTARES	SEDI - SERVIÇOS DIVERSOS	H	0,5514000	28,22	15,56
Composição Auxiliar	88316	SINAPI	SERVENTE COM ENCARGOS COMPLEMENTARES	SEDI - SERVIÇOS DIVERSOS	H	0,2757000	23,09	6,36

MO sem LS => 8,151464279 LS => 9,33 MO com LS => 17,48

Valor do BDI => 12,15 Valor com BDI => 57,6

	Código	Banco	Descrição	Tipo	Und	Quant.	Valor Unit	Total
Composição	88267	SINAPI	ENCANADOR OU BOMBEIRO HIDRÁULICO COM ENCARGOS COMPLEMENTARES	SEDI - SERVIÇOS DIVERSOS	H	1,0000000	27,46	27,46
Composição Auxiliar	95335	SINAPI	CURSO DE CAPACITAÇÃO PARA ENCANADOR OU BOMBEIRO HIDRÁULICO (ENCARGOS COMPLEMENTARES) - HORISTA	SEDI - SERVIÇOS DIVERSOS	H	1,0000000	0,38	0,38
Insumo	00002696	SINAPI	ENCANADOR OU BOMBEIRO HIDRAULICO (HORISTA)	Mão de Obra	H	1,0000000	18,78	18,78
Insumo	00037370	SINAPI	ALIMENTACAO - HORISTA (COLETADO CAIXA - ENCARGOS COMPLEMENTARES)	Material	H	1,0000000	4,32	4,32
Insumo	00037371	SINAPI	TRANSPORTE - HORISTA (COLETADO CAIXA - ENCARGOS COMPLEMENTARES)	Material	H	1,0000000	1,23	1,23
Insumo	00037372	SINAPI	EXAMES - HORISTA (COLETADO CAIXA - ENCARGOS COMPLEMENTARES)	Material	H	1,0000000	1,34	1,34
Insumo	00037373	SINAPI	SEGURO - HORISTA (COLETADO CAIXA - ENCARGOS COMPLEMENTARES)	Material	H	1,0000000	0,04	0,04
Insumo	00043461	SINAPI	FERRAMENTAS - FAMILIA ENCANADOR - HORISTA (ENCARGOS COMPLEMENTARES - COLETADO CAIXA)	Material	H	1,0000000	0,31	0,31
Insumo	00043485	SINAPI	EPI - FAMILIA ENCANADOR - HORISTA (ENCARGOS COMPLEMENTARES - COLETADO CAIXA)	Material	H	1,0000000	1,06	1,06

MO sem LS => 8,9349002 LS => 10,23 MO com LS => 19,16

Valor do BDI => 7,34 Valor com BDI => 34,8

	Código	Banco	Descrição	Tipo	Und	Quant.	Valor Unit	Total
Composição	90776	SINAPI	ENCARREGADO GERAL COM ENCARGOS COMPLEMENTARES	SEDI - SERVIÇOS DIVERSOS	H	1,0000000	39,97	39,97
Composição Auxiliar	95401	SINAPI	CURSO DE CAPACITAÇÃO PARA ENCARREGADO GERAL (ENCARGOS COMPLEMENTARES) - HORISTA	SEDI - SERVIÇOS DIVERSOS	H	1,0000000	0,88	0,88
Insumo	00004083	SINAPI	ENCARREGADO GERAL DE OBRAS (HORISTA)	Mão de Obra	H	1,0000000	36,36	36,36
Insumo	00037372	SINAPI	EXAMES - HORISTA (COLETADO CAIXA - ENCARGOS COMPLEMENTARES)	Material	H	1,0000000	1,34	1,34
Insumo	00037373	SINAPI	SEGURO - HORISTA (COLETADO CAIXA - ENCARGOS COMPLEMENTARES)	Material	H	1,0000000	0,04	0,04
Insumo	00043463	SINAPI	FERRAMENTAS - FAMILIA ENCARREGADO GERAL - HORISTA (ENCARGOS COMPLEMENTARES - COLETADO CAIXA)	Material	H	1,0000000	0,10	0,10



Composições Analíticas com Preço Unitário
Orçamento enviado por Emivaldo Brito <brito.amazonia@gmail.com> - OBRAS E
SERVIÇOS DE CONTENÇÃO DE EROSÃO PARA INTERLIGAÇÃO DE VIAS DE ACESSO
COM PAVIMENTAÇÃO.

Bancos
SINAPI - 05/2024 - Amazonas

B.D.I.
26,75% - Obras Construção
de Rodovias e Ferrovias
15,00 - Transporte e
Fornecimento de Materiais

Encargos Sociais
Não Desonerado:
Horista: 114,44%
Mensalista: 70,71%

Denis Rodalhy
Eng. Civil
CREA: 06723-DIAM

Composições Analíticas com Preço Unitário

Insumo	00043487	SINAPI	EPI - FAMILIA ENCARREGADO GERAL - HORISTA (ENCARGOS COMPLEMENTARES - COLETADO CAIXA)	Material	H	1,0000000		1,25	1,25		
						MO sem LS =>	17,366163	LS =>	19,87	MO com LS =>	37,24
						Valor do BDI =>	10,69			Valor com BDI =>	50,66

	Código	Banco	Descrição	Tipo	Und	Quant.	Valor Unit	Total			
Composição	86884	SINAPI	ENGATE FLEXÍVEL EM PLÁSTICO BRANCO, 1/2" X 30CM - FORNECIMENTO E INSTALAÇÃO. AF_01/2020	INHI - INSTALAÇÕES HIDROSANITÁRIAS	UN	1,0000000	12,10	12,10			
Composição Auxiliar	88267	SINAPI	ENCANADOR OU BOMBEIRO HIDRÁULICO COM ENCARGOS COMPLEMENTARES	SEDI - SERVIÇOS DIVERSOS	H	0,1525000	27,46	4,18			
Composição Auxiliar	88316	SINAPI	SERVENTE COM ENCARGOS COMPLEMENTARES	SEDI - SERVIÇOS DIVERSOS	H	0,0481000	23,09	1,11			
Insumo	00003146	SINAPI	FITA VEDA ROSCA EM ROLOS DE 18 MM X 10 M (L X C)	Material	UN	0,0210000	2,15	0,04			
Insumo	00006141	SINAPI	ENGATE/RABICHO FLEXIVEL PLASTICO (PVC OU ABS) BRANCO 1/2 " X 30 CM	Material	UN	1,0000000	6,77	6,77			
						MO sem LS =>	1,67879127	LS =>	1,92	MO com LS =>	3,6
						Valor do BDI	3,23			Valor com BDI =>	15,33

	Código	Banco	Descrição	Tipo	Und	Quant.	Valor Unit	Total			
Composição	86885	SINAPI	ENGATE FLEXÍVEL EM PLÁSTICO BRANCO, 1/2" X 40CM - FORNECIMENTO E INSTALAÇÃO. AF_01/2020	INHI - INSTALAÇÕES HIDROSANITÁRIAS	UN	1,0000000	13,87	13,87			
Composição Auxiliar	88267	SINAPI	ENCANADOR OU BOMBEIRO HIDRÁULICO COM ENCARGOS COMPLEMENTARES	SEDI - SERVIÇOS DIVERSOS	H	0,1525000	27,46	4,18			
Composição Auxiliar	88316	SINAPI	SERVENTE COM ENCARGOS COMPLEMENTARES	SEDI - SERVIÇOS DIVERSOS	H	0,0481000	23,09	1,11			
Insumo	00003146	SINAPI	FITA VEDA ROSCA EM ROLOS DE 18 MM X 10 M (L X C)	Material	UN	0,0210000	2,15	0,04			
Insumo	00011681	SINAPI	ENGATE/RABICHO FLEXIVEL PLASTICO (PVC OU ABS) BRANCO 1/2 " X 40 CM	Material	UN	1,0000000	8,54	8,54			
						MÓ sem LS =>	1,67879127	LS =>	1,92	MÓ com LS =>	3,6
						Valor do BDI	3,71			Valor com BDI =>	17,58

=>											
	Código	Banco	Descrição	Tipo	Und	Quant.		Valor Unit	Total		
Composição	5632	SINAPI	ESCAVADEIRA HIDRÁULICA SOBRE ESTEIRAS, CAÇAMBA 0,80 M3, PESO OPERACIONAL 17 T, POTENCIA BRUTA 111 HP - CHI DIURNO. AF_06/2014	CHOR - CUSTOS HORÁRIOS DE MÁQUINAS E EQUIPAMENTOS	CHI	1,0000000		97,40	97,40		
Composição Auxiliar	5627	SINAPI	ESCAVADEIRA HIDRÁULICA SOBRE ESTEIRAS, CAÇAMBA 0,80 M3, PESO OPERACIONAL 17 T, POTENCIA BRUTA 111 HP - DEPRECIAÇÃO. AF_06/2014	CHOR - CUSTOS HORÁRIOS DE MÁQUINAS E EQUIPAMENTOS	H	1,0000000		45,36	45,36		
Composição Auxiliar	5628	SINAPI	ESCAVADEIRA HIDRÁULICA SOBRE ESTEIRAS, CAÇAMBA 0,80 M3, PESO OPERACIONAL 17 T, POTENCIA BRUTA 111 HP - JUROS. AF_06/2014	CHOR - CUSTOS HORÁRIOS DE MÁQUINAS E EQUIPAMENTOS	H	1,0000000		11,98	11,98		
Composição Auxiliar	88294	SINAPI	OPERADOR DE ESCAVADEIRA COM ENCARGOS COMPLEMENTARES	SEDI - SERVIÇOS DIVERSOS	H	1,0000000		40,06	40,06		
						MO sem LS =>	15,0438351	LS =>	17,22	MO com LS =>	32,26
						Valor do BDI =>	26,05			Valor com BDI =>	123,45



Composições Analíticas com Preço Unitário
Orçamento enviado por Emivaldo Brito <brito.amazonia@gmail.com> - OBRAS E SERVIÇOS DE CONTENÇÃO DE EROSÃO PARA INTERLIGAÇÃO DE VIAS DE ACESSO COM PAVIMENTAÇÃO.

Bancos
SINAPI - 05/2024 - Amazonas

B.D.I.
26,75% - Obras Construção de Rodovias e Ferrovias
15,00 - Transporte e Fornecimento de Materiais

Encargos Sociais
Não Desonerado:
Horista: 114,44%
Mensalista: 70,71%

Deris Rodalphy
Eng. Civil
CREA: 04723-DIAM

Composições Analíticas com Preço Unitário

	Código	Banco	Descrição	Tipo	Und	Quant.	Valor Unit	Total		
Composição	5631	SINAPI	ESCAVADEIRA HIDRÁULICA SOBRE ESTEIRAS, CAÇAMBA 0,80 M3, PESO OPERACIONAL 17 T, POTENCIA BRUTA 111 HP - CHP DIURNO. AF_06/2014	CHOR - CUSTOS HORÁRIOS DE MÁQUINAS E EQUIPAMENTOS	CHP	1,0000000	221,95	221,95		
Composição Auxiliar	5627	SINAPI	ESCAVADEIRA HIDRÁULICA SOBRE ESTEIRAS, CAÇAMBA 0,80 M3, PESO OPERACIONAL 17 T, POTENCIA BRUTA 111 HP - DEPRECIAÇÃO. AF_06/2014	CHOR - CUSTOS HORÁRIOS DE MÁQUINAS E EQUIPAMENTOS	H	1,0000000	45,36	45,36		
Composição Auxiliar	5628	SINAPI	ESCAVADEIRA HIDRÁULICA SOBRE ESTEIRAS, CAÇAMBA 0,80 M3, PESO OPERACIONAL 17 T, POTENCIA BRUTA 111 HP - JUROS. AF_06/2014	CHOR - CUSTOS HORÁRIOS DE MÁQUINAS E EQUIPAMENTOS	H	1,0000000	11,98	11,98		
Composição Auxiliar	5629	SINAPI	ESCAVADEIRA HIDRÁULICA SOBRE ESTEIRAS, CAÇAMBA 0,80 M3, PESO OPERACIONAL 17 T, POTENCIA BRUTA 111 HP - MANUTENÇÃO. AF_06/2014	CHOR - CUSTOS HORÁRIOS DE MÁQUINAS E EQUIPAMENTOS	H	1,0000000	56,70	56,70		
Composição Auxiliar	5630	SINAPI	ESCAVADEIRA HIDRÁULICA SOBRE ESTEIRAS, CAÇAMBA 0,80 M3, PESO OPERACIONAL 17 T, POTENCIA BRUTA 111 HP - MATERIAIS NA OPERAÇÃO. AF_06/2014	CHOR - CUSTOS HORÁRIOS DE MÁQUINAS E EQUIPAMENTOS	H	1,0000000	67,85	67,85		
Composição Auxiliar	88294	SINAPI	OPERADOR DE ESCAVADEIRA COM ENCARGOS COMPLEMENTARES	SEDI - SERVIÇOS DIVERSOS	H	1,0000000	40,06	40,06		
MO sem LS =>						15,0438351	LS =>	17,22	MO com LS =>	32,26
Valor do BDI						59,37			Valor com BDI =>	281,32

	Código	Banco	Descrição	Tipo	Und	Quant.	Valor Unit	Total	
Composição	5627	SINAPI	ESCAVADEIRA HIDRÁULICA SOBRE ESTEIRAS, CAÇAMBA 0,80 M3, PESO OPERACIONAL 17 T, POTENCIA BRUTA 111 HP - DEPRECIAÇÃO. AF_06/2014	CHOR - CUSTOS HORÁRIOS DE MÁQUINAS E EQUIPAMENTOS	H	1,0000000	45,36	45,36	
Insumo	00010685	SINAPI	ESCAVADEIRA HIDRAULICA SOBRE ESTEIRAS, CACAMBA 0,80M3, PESO OPERACIONAL 17T, POTENCIA BRUTA 111HP	Equipamento para Aquisição Permanente	UN	0,0000560	810.000,00	45,36	
						MO sem LS =>	0	LS => 0	MO com LS => 0
						Valor do BDI =>	12,13	Valor com BDI =>	57,49

	Código	Banco	Descrição	Tipo	Und	Quant.	Valor Unit	Total	
Composição	5628	SINAPI	ESCAVADEIRA HIDRÁULICA SOBRE ESTEIRAS, CAÇAMBA 0,80 M3, PESO OPERACIONAL 17 T, POTENCIA BRUTA 111 HP - JUROS. AF_06/2014	CHOR - CUSTOS HORÁRIOS DE MÁQUINAS E EQUIPAMENTOS	H	1,0000000	11,98	11,98	
Insumo	00010685	SINAPI	ESCAVADEIRA HIDRAULICA SOBRE ESTEIRAS, CACAMBA 0,80M3, PESO OPERACIONAL 17T, POTENCIA BRUTA 111HP	Equipamento para Aquisição Permanente	UN	0,0000148	810.000,00	11,98	
						MO sem LS =>	0	LS => 0	MO com LS => 0
						Valor do BDI =>	3,2	Valor com BDI =>	15,18

	Código	Banco	Descrição	Tipo	Und	Quant.	Valor Unit	Total	
Composição	5629	SINAPI	ESCAVADEIRA HIDRÁULICA SOBRE ESTEIRAS, CAÇAMBA 0,80 M3, PESO OPERACIONAL 17 T, POTENCIA BRUTA 111 HP - MANUTENÇÃO. AF_06/2014	CHOR - CUSTOS HORÁRIOS DE MÁQUINAS E EQUIPAMENTOS	H	1,0000000	56,70	56,70	
Insumo	00010685	SINAPI	ESCAVADEIRA HIDRAULICA SOBRE ESTEIRAS, CACAMBA 0,80M3, PESO OPERACIONAL 17T, POTENCIA BRUTA 111HP	Equipamento para Aquisição Permanente	UN	0,0000700	810.000,00	56,70	
						MO sem LS =>	0	LS => 0	MO com LS => 0



Composições Analíticas com Preço Unitário
Orçamento enviado por Emivaldo Brito <brito.amazonia@gmail.com> - OBRAS E SERVIÇOS DE CONTENÇÃO DE EROSÃO PARA INTERLIGAÇÃO DE VIAS DE ACESSO COM PAVIMENTAÇÃO.

Bancos
SINAPI - 05/2024 - Amazonas

B.D.I.
26,75% - Obras Construção de Rodovias e Ferrovias
15,00 - Transporte e Fornecimento de Materias

Encargos Sociais
Não Desonerado:
Horista: 114,44%
Mensalista: 70,71%

Denis Botelho
Eng. Civil
CREA: 04723-DIAM

Composições Analíticas com Preço Unitário

Valor do BDI => 15,16 Valor com BDI => 71,86

	Código	Banco	Descrição	Tipo	Und	Quant.	Valor Unit	Total
Composição	5630	SINAPI	ESCAVADEIRA HIDRÁULICA SOBRE ESTEIRAS, CAÇAMBA 0,80 M3, PESO OPERACIONAL 17 T, POTENCIA BRUTA 111 HP - MATERIAIS NA OPERAÇÃO. AF_06/2014	CHOR - CUSTOS HORÁRIOS DE MÁQUINAS E EQUIPAMENTOS	H	1,0000000	67,85	67,85
Insumo	00004221	SINAPI	OLEO DIESEL COMBUSTIVEL COMUM METROPOLITANO S-10 OU S-500	Material	L	10,7700000	6,30	67,85

MO sem LS => 0 LS => 0 MO com LS => 0

Valor do BDI => 18,14 Valor com BDI => 85,99

	Código	Banco	Descrição	Tipo	Und	Quant.	Valor Unit	Total
Composição	93358	SINAPI	ESCAVAÇÃO MANUAL DE VALA COM PROFUNDIDADE MENOR OU IGUAL A 1,30 M. AF_02/2021	MOVT - MOVIMENTO DE TERRA	m³	1,0000000	91,34	91,34
Composição Auxiliar	88316	SINAPI	SERVENTE COM ENCARGOS COMPLEMENTARES	SEDI - SERVIÇOS DIVERSOS	H	3,9560000	23,09	91,34

MO sem LS => 26,2311136 LS => 30,02 MO com LS => 56,25

Valor do BDI => 24,43 Valor com BDI => 115,77

	Código	Banco	Descrição	Tipo	Und	Quant.	Valor Unit	Total
Composição	98462	SINAPI	ESTRUTURA DE MADEIRA PROVISÓRIA PARA SUPORTE DE CAIXA D'ÁGUA ELEVADA DE 3000 LITROS. AF_03/2024_PS	CANT - CANTEIRO DE OBRAS	UN	1,0000000	8.712,02	8.712,02
Composição Auxiliar	88239	SINAPI	AJUDANTE DE CARPINTEIRO COM ENCARGOS COMPLEMENTARES	SEDI - SERVIÇOS DIVERSOS	H	42,3040000	24,26	1.026,29
Composição Auxiliar	88262	SINAPI	CARPINTEIRO DE FORMAS COM ENCARGOS COMPLEMENTARES	SEDI - SERVIÇOS DIVERSOS	H	63,3920000	27,87	1.766,73
Composição Auxiliar	91692	SINAPI	SERRA CIRCULAR DE BANCADA COM MOTOR ELÉTRICO POTÊNCIA DE 5HP, COM COIFA PARA DISCO 10" - CHP DIURNO. AF_08/2015	CHOR - CUSTOS HORÁRIOS DE MÁQUINAS E EQUIPAMENTOS	CHP	0,1275000	40,71	5,19
Composição Auxiliar	91693	SINAPI	SERRA CIRCULAR DE BANCADA COM MOTOR ELÉTRICO POTÊNCIA DE 5HP, COM COIFA PARA DISCO 10" - CHI DIURNO. AF_08/2015	CHOR - CUSTOS HORÁRIOS DE MÁQUINAS E EQUIPAMENTOS	CHI	0,5123000	39,31	20,13
Insumo	00001347	SINAPI	CHAPA/PAINEL DE MADEIRA COMPENSADA PLASTIFICADA (MADEIRITE PLASTIFICADO) PARA FORMA DE CONCRETO, DE 2200 x 1100 MM, E = 12 MM	Material	m²	9,4500000	70,42	665,46
Insumo	00002747	SINAPI	MOURAO ROLICO DE MADEIRA TRATADA, D = 16 A 20 CM, H = 2,20 M, EM EUCALIPTO OU EQUIVALENTE DA REGIAO (PARA CERCA)	Material	M	105,6000000	27,66	2.920,89
Insumo	00004491	SINAPI	PONTALETE *7,5 X 7,5* CM EM PINUS, MISTA OU EQUIVALENTE DA REGIAO - BRUTA	Material	M	48,8400000	3,81	186,08
Insumo	00005061	SINAPI	PREGO DE ACO POLIDO COM CABECA 18 X 27 (2 1/2 X 10)	Material	KG	1,8710000	19,75	36,95
Insumo	00006194	SINAPI	TABUA *2,5 X 15 CM EM PINUS, MISTA OU EQUIVALENTE DA REGIAO - BRUTA	Material	M	26,4000000	2,72	71,80
Insumo	00006212	SINAPI	TABUA *2,5 X 30 CM EM PINUS, MISTA OU EQUIVALENTE DA REGIAO - BRUTA	Material	M	123,7280000	6,33	783,19
Insumo	00034492	SINAPI	CONCRETO USINADO BOMBEAVEL, CLASSE DE RESISTENCIA C20, COM BRITA 0 E 1, SLUMP = 100 +/- 20 MM, EXCLUI SERVICO DE BOMBEAMENTO (NBR 8953)	Material	m³	1,4740000	834,00	1.229,31



Composições Analíticas com Preço Unitário
Orçamento enviado por Emivaldo Brito <brito.amazonia@gmail.com> - OBRAS E SERVIÇOS DE CONTENÇÃO DE EROSÃO PARA INTERLIGAÇÃO DE VIAS DE ACESSO COM PAVIMENTAÇÃO.

Bancos
SINAPI - 05/2024 - Amazonas

B.D.I.
26,75% - Obras Construção de Rodovias e Ferrovias
15,00 - Transporte e Fornecimento de Materiais

Encargos Sociais
Não Desonerado:
Horista: 114,44%
Mensalista: 70,71%

Denis Rodalphy
Eng. Civil
CREA: 06723-DIAM

Composições Analíticas com Preço Unitário

MO sem LS => 875,6248834 LS => 1002,07 MO com LS => 1877,69
Valor do BDI => 2330,46 Valor com BDI => 11042,48

	Código	Banco	Descrição	Tipo	Und	Quant.	Valor Unit	Total
Composição	97114	SINAPI	EXECUÇÃO DE JUNTAS DE CONTRAÇÃO PARA PAVIMENTOS DE CONCRETO. AF_04/2022	PAVI - PAVIMENTAÇÃO	M	1,0000000	0,40	0,40
Composição Auxiliar	88309	SINAPI	PEDREIRO COM ENCARGOS COMPLEMENTARES	SEDI - SERVIÇOS DIVERSOS	H	0,0071500	28,22	0,20
Composição Auxiliar	88316	SINAPI	SERVENTE COM ENCARGOS COMPLEMENTARES	SEDI - SERVIÇOS DIVERSOS	H	0,0078600	23,09	0,18
Composição Auxiliar	91283	SINAPI	CORTADORA DE PISO COM MOTOR 4 TEMPOS A GASOLINA, POTÊNCIA DE 13 HP, COM DISCO DE CORTE DIAMANTADO SEGMENTADO PARA CONCRETO, DIÂMETRO DE 350 MM, FURO DE 1" (14 X 1") - CHP DIURNO. AF_08/2015	CHOR - CUSTOS HORÁRIOS DE MÁQUINAS E EQUIPAMENTOS	CHP	0,0023600	11,45	0,02

MO sem LS => 0,111919418 LS => 0,13 MO com LS => 0,24
Valor do BDI => 0,1 Valor com BDI => 0,5

	Código	Banco	Descrição	Tipo	Und	Quant.	Valor Unit	Total
Composição	94992	SINAPI	EXECUÇÃO DE PASSEIO (CALÇADA) OU PISO DE CONCRETO COM CONCRETO MOLDADO IN LOCO, FEITO EM OBRA, ACABAMENTO CONVENCIONAL, ESPESSURA 6 CM, ARMADO. AF_08/2022	PISO - PISOS	m²	1,0000000	98,83	98,83
Composição Auxiliar	88262	SINAPI	CARPINTEIRO DE FORMAS COM ENCARGOS COMPLEMENTARES	SEDI - SERVIÇOS DIVERSOS	H	0,0976000	27,87	2,72
Composição Auxiliar	88309	SINAPI	PEDREIRO COM ENCARGOS COMPLEMENTARES	SEDI - SERVIÇOS DIVERSOS	H	0,1483000	28,22	4,18
Composição Auxiliar	88316	SINAPI	SERVENTE COM ENCARGOS COMPLEMENTARES	SEDI - SERVIÇOS DIVERSOS	H	0,2459000	23,09	5,67
Composição Auxiliar	94964	SINAPI	CONCRETO FCK = 20MPA, TRAÇO 1:2,7:3 (EM MASSA SECA DE CIMENTO/ AREIA MÉDIA/ BRITA 1) - PREPARO MECÂNICO COM BETONEIRA 400 L. AF_05/2021	FUES - FUNDAÇÕES E ESTRUTURAS	m³	0,0739000	715,39	52,86
Insumo	00004517	SINAPI	SARRAFO *2,5 X 7,5* CM EM PINUS, MISTA OU EQUIVALENTE DA REGIAO - BRUTA	Material	M	0,4500000	1,33	0,59
Insumo	00005068	SINAPI	PREGO DE ACO POLIDO COM CABECA 17 X 21 (2 X 11)	Material	KG	0,0240000	20,09	0,48
Insumo	00007156	SINAPI	TELA DE ACO SOLDADA NERVURADA, CA-60, Q-196, (3,11 KG/M2), DIÂMETRO DO FIO = 5,0 MM, LARGURA = 2,45 M, ESPACAMENTO DA MALHA = 10 X 10 CM	Material	m²	1,0816000	29,90	32,33

MO sem LS => 6,253497482 LS => 7,16 MO com LS => 13,41
Valor do BDI => 26,43 Valor com BDI => 125,26

	Código	Banco	Descrição	Tipo	Und	Quant.	Valor Unit	Total
Composição	101908	SINAPI	EXTINTOR DE INCÊNDIO PORTÁTIL COM CARGA DE PQS DE 4 KG, CLASSE BC - FORNECIMENTO E INSTALAÇÃO. AF_10/2020_PE	INES - INSTALAÇÕES ESPECIAIS	UN	1,0000000	218,59	218,59
Composição Auxiliar	88248	SINAPI	AUXILIAR DE ENCANADOR OU BOMBEIRO HIDRÁULICO COM ENCARGOS COMPLEMENTARES	SEDI - SERVIÇOS DIVERSOS	H	0,4574000	23,77	10,87
Composição Auxiliar	88267	SINAPI	ENCANADOR OU BOMBEIRO HIDRÁULICO COM ENCARGOS COMPLEMENTARES	SEDI - SERVIÇOS DIVERSOS	H	0,4574000	27,46	12,56



Composições Analíticas com Preço Unitário
Orçamento enviado por Emivaldo Brito <brito.amazonia@gmail.com> - OBRAS E SERVIÇOS DE CONTENÇÃO DE EROSÃO PARA INTERLIGAÇÃO DE VIAS DE ACESSO COM PAVIMENTAÇÃO.

Bancos
SINAPI - 05/2024 - Amazonas

B.D.I.
26,75% - Obras Construção de Rodovias e Ferrovias
15,00 - Transporte e Fornecimento de Materias

Encargos Sociais
Não Desonerado:
Horista: 114,44%
Mensalista: 70,71%

Denis Rodalphy
Eng. Civil
CREA: 04723-DIAM

Composições Analíticas com Preço Unitário

Insumo	00004350	SINAPI	BUCHA DE NYLON, DIAMETRO DO FURO 8 MM, COMPRIMENTO 40 MM, COM PARAFUSO DE ROSCA SOBERBA, CABECA CHATA, FENDA SIMPLES, 4,8 X 50 MM	Material	UN	2,0000000		0,70	1,40
Insumo	00010891	SINAPI	EXTINTOR DE INCENDIO PORTATIL COM CARGA DE PO QUIMICO SECO (PQS) DE 4 KG, CLASSE BC	Material	UN	1,0000000		193,76	193,76
						MO sem LS =>	7,38201828	LS =>	8,45
						Valor do BDI =>	58,47	Valor com BDI =>	277,06

	Código	Banco	Descrição	Tipo	Und	Quant.	Valor Unit	Total
Composição	4805750	SICRO3	Escavação manual em material de 1ª categoria na profundidade de até 1 m		m³	1,0000000	45,19	45,19
B	Código	Banco	Mão de Obra	Quantidade			Salário Hora	Custo Horário
Insumo	P9824	SICRO3	Servente	1,0000000			21,3990	21,3990

Custo Horário da Mão de Obra => 21,3990

Adc.M.O. - Ferramentas (0,0%) => 0,0000

Custo Horário de Execução => 21,3990

Fator de Influencia da Chuva - FIC => 0,0558

Custo do FIC => 2,3894

Produção de Equipe => 0,5000

Custo Unitário de Execução => 42,7980

MO sem LS => 19,95803022

LS => 22,84

MO com LS => 42,798

Valor do BDI => 12,08

Valor com BDI => 57,27

	Código	Banco	Descrição	Tipo	Und	Quant.	Valor Unit	Total
Composição	92555	SINAPI	FABRICAÇÃO E INSTALAÇÃO DE TESOURA INTEIRA EM MADEIRA NÃO APARELHADA, VÃO DE 3 M, PARA TELHA ONDULADA DE FIBROCIMENTO, METÁLICA, PLÁSTICA OU TERMOACÚSTICA, INCLUSO IÇAMENTO. AF_07/2019	COBE - COBERTURA	UN	1,0000000	909,12	909,12
Composição Auxiliar	88239	SINAPI	AJUDANTE DE CARPINTEIRO COM ENCARGOS COMPLEMENTARES	SEDI - SERVIÇOS DIVERSOS	H	1,7290000	24,26	41,94
Composição Auxiliar	88262	SINAPI	CARPINTEIRO DE FORMAS COM ENCARGOS COMPLEMENTARES	SEDI - SERVIÇOS DIVERSOS	H	7,4940000	27,87	208,85
Composição Auxiliar	92259	SINAPI	INSTALAÇÃO DE TESOURA (INTEIRA OU MEIA), BIAPOIADA, EM MADEIRA NÃO APARELHADA, PARA VÃOS MAIORES OU IGUAIS A 3,0 M E MENORES QUE 6,0 M, INCLUSO IÇAMENTO. AF_07/2019	COBE - COBERTURA	UN	1,0000000	415,52	415,52
Insumo	00004425	SINAPI	VIGA NAO APARELHADA *6 X 12* CM, EM MACARANDUBA/MASSARANDUBA, ANGELIM OU EQUIVALENTE DA REGIAO - BRUTA	Material	M	7,0000000	21,15	148,05
Insumo	00006193	SINAPI	TABUA NAO APARELHADA *2,5 X 20* CM, EM MACARANDUBA/MASSARANDUBA, ANGELIM OU EQUIVALENTE DA REGIAO - BRUTA	Material	M	3,0000000	14,13	42,39



Composições Analíticas com Preço Unitário
Orçamento enviado por Emivaldo Brito <brito.amazonia@gmail.com> - OBRAS E SERVIÇOS DE CONTENÇÃO DE EROSÃO PARA INTERLIGAÇÃO DE VIAS DE ACESSO COM PAVIMENTAÇÃO.

Bancos
SINAPI - 05/2024 - Amazonas

B.D.I.
26,75% - Obras Construção de Rodovias e Ferrovias
15,00 - Transporte e Fornecimento de Materias

Encargos Sociais
Não Desonerado:
Horista: 114,44%
Mensalista: 70,71%

Denis Rodalhy
Eng. Civil
CREA: 06723-DIAM

Composições Analíticas com Preço Unitário

Insumo	00021142	SINAPI	ESTRIBO COM PARAFUSO EM CHAPA DE FERRO FUNDIDO DE 2" X 3/16" X 35 CM, SECAO "U", PARA MADEIRAMENTO DE TELHADO	Material	UN	1,0000000		35,82	35,82
Insumo	00039027	SINAPI	PREGO DE ACO POLIDO COM CABECA 19 X 36 (3 1/4 X 9)	Material	KG	0,8250000		20,07	16,55
						MO sem LS =>	123,9507555	LS =>	141,85
						Valor do BDI =>	243,18	Valor com BDI =>	1152,3

	Código	Banco	Descrição	Tipo	Und	Quant.	Valor Unit	Total			
Composição	92556	SINAPI	FABRICAÇÃO E INSTALAÇÃO DE TESOURA INTEIRA EM MADEIRA NÃO APARELHADA, VÃO DE 4 M, PARA TELHA ONDULADA DE FIBROCIMENTO, METÁLICA, PLÁSTICA OU TERMOACÚSTICA, INCLUSO IÇAMENTO. AF_07/2019	COBE - COBERTURA	UN	1,0000000	1.114,18	1.114,18			
Composição Auxiliar	88239	SINAPI	AJUDANTE DE CARPINTEIRO COM ENCARGOS COMPLEMENTARES	SEDI - SERVIÇOS DIVERSOS	H	2,5940000	24,26	62,93			
Composição Auxiliar	88262	SINAPI	CARPINTEIRO DE FORMAS COM ENCARGOS COMPLEMENTARES	SEDI - SERVIÇOS DIVERSOS	H	11,2410000	27,87	313,28			
Composição Auxiliar	92259	SINAPI	INSTALAÇÃO DE TESOURA (INTEIRA OU MEIA), BIAPOIADA, EM MADEIRA NÃO APARELHADA, PARA VÃOS MAIORES OU IGUAIS A 3,0 M E MENORES QUE 6,0 M, INCLUSO IÇAMENTO. AF_07/2019	COBE - COBERTURA	UN	1,0000000	415,52	415,52			
Insumo	00004400	SINAPI	CAIBRO NAO APARELHADO, *6 X 8* CM, EM MACARANDUBA/MASSARANDUBA, ANGELIM OU EQUIVALENTE DA REGIAO - BRUTA	Material	M	2,0000000	15,91	31,82			
Insumo	00004425	SINAPI	VIGA NAO APARELHADA *6 X 12* CM, EM MACARANDUBA/MASSARANDUBA, ANGELIM OU EQUIVALENTE DA REGIAO - BRUTA	Material	M	9,0000000	21,15	190,35			
Insumo	00006193	SINAPI	TABUA NAO APARELHADA *2,5 X 20* CM, EM MACARANDUBA/MASSARANDUBA, ANGELIM OU EQUIVALENTE DA REGIAO - BRUTA	Material	M	3,0000000	14,13	42,39			
Insumo	00021142	SINAPI	ESTRIBO COM PARAFUSO EM CHAPA DE FERRO FUNDIDO DE 2" X 3/16" X 35 CM, SECAO "U", PARA MADEIRAMENTO DE TELHADO	Material	UN	1,0000000	35,82	35,82			
Insumo	00039027	SINAPI	PREGO DE ACO POLIDO COM CABECA 19 X 36 (3 1/4 X 9)	Material	KG	1,1000000	20,07	22,07			
						MO sem LS =>	163,4023503	LS =>	187	MO com LS =>	350,4
						Valor do BDI =>	298,04	Valor com BDI =>			1412,22

	Código	Banco	Descrição	Tipo	Und	Quant.	Valor Unit	Total
Composição	92557	SINAPI	FABRICAÇÃO E INSTALAÇÃO DE TESOURA INTEIRA EM MADEIRA NÃO APARELHADA, VÃO DE 5 M, PARA TELHA ONDULADA DE FIBROCIMENTO, METÁLICA, PLÁSTICA OU TERMOACÚSTICA, INCLUSO IÇAMENTO. AF_07/2019	COBE - COBERTURA	UN	1,0000000	1.169,95	1.169,95
Composição Auxiliar	88239	SINAPI	AJUDANTE DE CARPINTEIRO COM ENCARGOS COMPLEMENTARES	SEDI - SERVIÇOS DIVERSOS	H	2,5940000	24,26	62,93
Composição Auxiliar	88262	SINAPI	CARPINTEIRO DE FORMAS COM ENCARGOS COMPLEMENTARES	SEDI - SERVIÇOS DIVERSOS	H	11,2410000	27,87	313,28



Composições Analíticas com Preço Unitário
Orçamento enviado por Emivaldo Brito <brito.amazonia@gmail.com> - OBRAS E SERVIÇOS DE CONTENÇÃO DE EROSÃO PARA INTERLIGAÇÃO DE VIAS DE ACESSO COM PAVIMENTAÇÃO.

Bancos
SINAPI - 05/2024 - Amazonas

B.D.I.
26,75% - Obras Construção de Rodovias e Ferrovias
15,00 - Transporte e Fornecimento de Materias

Encargos Sociais
Não Desonerado:
Horista: 114,44%
Mensalista: 70,71%

Denis Botelho
Eng. Civil
CREA: 06723-DIAM

Composições Analíticas com Preço Unitário

Composição Auxiliar	92259	SINAPI	INSTALAÇÃO DE TESOURA (INTEIRA OU MEIA), BIAPOIADA, EM MADEIRA NÃO APARELHADA, PARA VÃOS MAIORES OU IGUAIS A 3,0 M E MENORES QUE 6,0 M, INCLUSO IÇAMENTO. AF_07/2019	COBE - COBERTURA	UN	1,0000000		415,52	415,52		
Insumo	00004400	SINAPI	CAIBRO NAO APARELHADO, *6 X 8* CM, EM MACARANDUBA/MASSARANDUBA, ANGELIM OU EQUIVALENTE DA REGIAO - BRUTA	Material	M	2,5000000		15,91	39,77		
Insumo	00004425	SINAPI	VIGA NAO APARELHADA *6 X 12* CM, EM MACARANDUBA/MASSARANDUBA, ANGELIM OU EQUIVALENTE DA REGIAO - BRUTA	Material	M	11,0000000		21,15	232,65		
Insumo	00006193	SINAPI	TABUA NAO APARELHADA *2,5 X 20* CM, EM MACARANDUBA/MASSARANDUBA, ANGELIM OU EQUIVALENTE DA REGIAO - BRUTA	Material	M	3,0000000		14,13	42,39		
Insumo	00021142	SINAPI	ESTRIBO COM PARAFUSO EM CHAPA DE FERRO FUNDIDO DE 2" X 3/16" X 35 CM, SECAO "U", PARA MADEIRAMENTO DE TELHADO	Material	UN	1,0000000		35,82	35,82		
Insumo	00039027	SINAPI	PREGO DE ACO POLIDO COM CABECA 19 X 36 (3 1/4 X 9)	Material	KG	1,3750000		20,07	27,59		
						MO sem LS =>	163,4023503	LS =>	187	MO com LS =>	350,4
						Valor do BDI =>	312,96			Valor com BDI =>	1482,91

	Código	Banco	Descrição	Tipo	Und	Quant.	Valor Unit	Total			
Composição	92558	SINAPI	FABRICAÇÃO E INSTALAÇÃO DE TESOURA INTEIRA EM MADEIRA NÃO APARELHADA, VÃO DE 6 M, PARA TELHA ONDULADA DE FIBROCIMENTO, METÁLICA, PLÁSTICA OU TERMOACÚSTICA, INCLUSO IÇAMENTO. AF_07/2019	COBE - COBERTURA	UN	1,0000000	1.311,14	1.311,14			
Composição Auxiliar	88239	SINAPI	AJUDANTE DE CARPINTEIRO COM ENCARGOS COMPLEMENTARES	SEDI - SERVIÇOS DIVERSOS	H	2,5940000	24,26	62,93			
Composição Auxiliar	88262	SINAPI	CARPINTEIRO DE FORMAS COM ENCARGOS COMPLEMENTARES	SEDI - SERVIÇOS DIVERSOS	H	11,2410000	27,87	313,28			
Composição Auxiliar	92260	SINAPI	INSTALAÇÃO DE TESOURA (INTEIRA OU MEIA), BIAPOIADA, EM MADEIRA NÃO APARELHADA, PARA VÃOS MAIORES OU IGUAIS A 6,0 M E MENORES QUE 8,0 M, INCLUSO IÇAMENTO. AF_07/2019	COBE - COBERTURA	UN	1,0000000	482,41	482,41			
Insumo	00004400	SINAPI	CAIBRO NAO APARELHADO, *6 X 8* CM, EM MACARANDUBA/MASSARANDUBA, ANGELIM OU EQUIVALENTE DA REGIAO - BRUTA	Material	M	3,5000000	15,91	55,68			
Insumo	00004425	SINAPI	VIGA NAO APARELHADA *6 X 12* CM, EM MACARANDUBA/MASSARANDUBA, ANGELIM OU EQUIVALENTE DA REGIAO - BRUTA	Material	M	13,5000000	21,15	285,52			
Insumo	00006193	SINAPI	TABUA NAO APARELHADA *2,5 X 20* CM, EM MACARANDUBA/MASSARANDUBA, ANGELIM OU EQUIVALENTE DA REGIAO - BRUTA	Material	M	3,0000000	14,13	42,39			
Insumo	00021142	SINAPI	ESTRIBO COM PARAFUSO EM CHAPA DE FERRO FUNDIDO DE 2" X 3/16" X 35 CM, SECAO "U", PARA MADEIRAMENTO DE TELHADO	Material	UN	1,0000000	35,82	35,82			
Insumo	00039027	SINAPI	PREGO DE ACO POLIDO COM CABECA 19 X 36 (3 1/4 X 9)	Material	KG	1,6500000	20,07	33,11			
						MO sem LS =>	184,4432009	LS =>	211,08	MO com LS =>	395,52



Composições Analíticas com Preço Unitário
Orçamento enviado por Emivaldo Brito <brito.amazonia@gmail.com> - OBRAS E SERVIÇOS DE CONTENÇÃO DE EROSÃO PARA INTERLIGAÇÃO DE VIAS DE ACESSO COM PAVIMENTAÇÃO.

Bancos
SINAPI - 05/2024 - Amazonas

B.D.I.
26,75% - Obras Construção de Rodovias e Ferrovias
15,00 - Transporte e Fornecimento de Materias

Encargos Sociais
Não Desonerado:
Horista: 114,44%
Mensalista: 70,71%

Denis Botelho
Eng. Civil
CREA: 04723-DIAM

Composições Analíticas com Preço Unitário

Valor do BDI => 350,72 Valor com BDI => 1661,86

	Código	Banco	Descrição	Tipo	Und	Quant.	Valor Unit	Total
Composição	91304	SINAPI	FECHADURA DE EMBUTIR COM CILINDRO, EXTERNA, COMPLETA, ACABAMENTO PADRÃO POPULAR, INCLUSO EXECUÇÃO DE FURO - FORNECIMENTO E INSTALAÇÃO. AF_12/2019	ESQV - ESQUADRIAS/FERRAGENS/VIDROS	UN	1,0000000	117,30	117,30
Composição Auxiliar	88261	SINAPI	CARPINTEIRO DE ESQUADRIA COM ENCARGOS COMPLEMENTARES	SEDI - SERVIÇOS DIVERSOS	H	1,0020000	26,81	26,86
Composição Auxiliar	88316	SINAPI	SERVENTE COM ENCARGOS COMPLEMENTARES	SEDI - SERVIÇOS DIVERSOS	H	0,5010000	23,09	11,56
Insumo	00003080	SINAPI	FECHADURA ESPELHO PARA PORTA EXTERNA, EM ACO INOX (MAQUINA, TESTA E CONTRA-TESTA) E EM ZAMAC (MACANETA, LINGUETA E TRINCOS) COM ACABAMENTO CROMADO, MAQUINA DE 40 MM, INCLUINDO CHAVE TIPO CILINDRO	Material	CJ	1,0000000	78,88	78,88

MO sem LS => 11,70956911 LS => 13,4 MO com LS => 25,11

Valor do BDI => 31,37 Valor com BDI => 148,67

	Código	Banco	Descrição	Tipo	Und	Quant.	Valor Unit	Total
Composição	91307	SINAPI	FECHADURA DE EMBUTIR PARA PORTAS INTERNAS, COMPLETA, ACABAMENTO PADRÃO POPULAR, COM EXECUÇÃO DE FURO - FORNECIMENTO E INSTALAÇÃO. AF_12/2019	ESQV - ESQUADRIAS/FERRAGENS/VIDROS	UN	1,0000000	99,82	99,82
Composição Auxiliar	88261	SINAPI	CARPINTEIRO DE ESQUADRIA COM ENCARGOS COMPLEMENTARES	SEDI - SERVIÇOS DIVERSOS	H	0,7670000	26,81	20,56
Composição Auxiliar	88316	SINAPI	SERVENTE COM ENCARGOS COMPLEMENTARES	SEDI - SERVIÇOS DIVERSOS	H	0,3840000	23,09	8,86
Insumo	00003090	SINAPI	FECHADURA ESPELHO PARA PORTA INTERNA, EM ACO INOX (MAQUINA, TESTA E CONTRA-TESTA) E EM ZAMAC (MACANETA, LINGUETA E TRINCOS) COM ACABAMENTO CROMADO, MAQUINA DE 40 MM, INCLUINDO CHAVE TIPO INTERNA	Material	CJ	1,0000000	70,40	70,40

MO sem LS => 8,967543369 LS => 10,26 MO com LS => 19,23

Valor do BDI => 26,7 Valor com BDI => 126,52

	Código	Banco	Descrição	Tipo	Und	Quant.	Valor Unit	Total
Composição	91170	SINAPI	FIXAÇÃO DE TUBOS HORIZONTAIS DE PVC ÁGUA, PVC ESGOTO, PVC ÁGUA PLUVIAL, CPVC, PPR, COBRE OU AÇO, DIÂMETROS MENORES OU IGUAIS A 40 MM, COM ABRAÇADEIRA METÁLICA RÍGIDA TIPO U PERFIL 1 1/4", FIXADA EM PERFILADO EM LAJE. AF_09/2023_PS	INHI - INSTALAÇÕES HIDROS SANITÁRIAS	M	1,0000000	12,47	12,47
Composição Auxiliar	88248	SINAPI	AUXILIAR DE ENCANADOR OU BOMBEIRO HIDRÁULICO COM ENCARGOS COMPLEMENTARES	SEDI - SERVIÇOS DIVERSOS	H	0,0480000	23,77	1,14
Composição Auxiliar	88267	SINAPI	ENCANADOR OU BOMBEIRO HIDRÁULICO COM ENCARGOS COMPLEMENTARES	SEDI - SERVIÇOS DIVERSOS	H	0,2114000	27,46	5,80
Insumo	00000392	SINAPI	ABRACADEIRA EM ACO PARA AMARRACAO DE ELETRODUTOS, TIPO D, COM 1/2" E PARAFUSO DE FIXACAO	Material	UN	1,7857000	3,10	5,53

MO sem LS => 2,233725051 LS => 2,56 MO com LS => 4,79

Valor do BDI => 3,33 Valor com BDI => 15,8

	Código	Banco	Descrição	Tipo	Und	Quant.	Valor Unit	Total
--	--------	-------	-----------	------	-----	--------	------------	-------



Composições Analíticas com Preço Unitário
Orçamento enviado por Emivaldo Brito <brito.amazonia@gmail.com> - OBRAS E SERVIÇOS DE CONTENÇÃO DE EROSÃO PARA INTERLIGAÇÃO DE VIAS DE ACESSO COM PAVIMENTAÇÃO.

Bancos
SINAPI - 05/2024 - Amazonas

B.D.I.
26,75% - Obras Construção de Rodovias e Ferrovias
15,00 - Transporte e Fornecimento de Materias

Encargos Sociais
Não Desonerado:
Horista: 114,44%
Mensalista: 70,71%

Denis Rodalphy
Eng. Civil
CREA: 06723-DIAM

Composições Analíticas com Preço Unitário

Composição	96486	SINAPI	FORRO EM RÉGUAS DE PVC, LISO, PARA AMBIENTES COMERCIAIS, INCLUSIVE ESTRUTURA BIDIRECIONAL DE FIXAÇÃO. AF_08/2023_PS	REVE - REVESTIMENTO E TRATAMENTO DE SUPERFÍCIES	m²	1,0000000	80,84	80,84		
Composição Auxiliar	88278	SINAPI	MONTADOR DE ESTRUTURA METÁLICA COM ENCARGOS COMPLEMENTARES	SEDI - SERVIÇOS DIVERSOS	H	0,6000000	27,91	16,74		
Insumo	00036225	SINAPI	FORRO DE PVC LISO, BRANCO, REGUA DE 20 CM, ESPESSURA DE 8 MM A 10 MM, COMPRIMENTO 6 M (SEM COLOCACAO)	Material	m²	1,0363000	34,64	35,89		
Insumo	00039427	SINAPI	PERFIL CANALETA, FORMATO C, EM ACO ZINCADO, PARA ESTRUTURA FORRO DRYWALL, E = 0,5 MM, *46 X 18* (L X H), COMPRIMENTO 3 M	Material	M	3,5470000	6,02	21,35		
Insumo	00039430	SINAPI	PENDURAL OU PRESILHA REGULADORA, EM ACO GALVANIZADO, COM CORPO, MOLA E REBITE, PARA PERFIL TIPO CANALETA DE ESTRUTURA EM FORROS DRYWALL	Material	UN	1,2267000	2,27	2,78		
Insumo	00039443	SINAPI	PARAFUSO DRY WALL, EM ACO ZINCADO, CABECA LENTILHA E PONTA BROCA (LB), LARGURA 4,2 MM, COMPRIMENTO 13 MM	Material	UN	2,2134000	0,26	0,57		
Insumo	00040547	SINAPI	PARAFUSO ZINCADO, AUTOBROCANTE, FLANGEADO, 4,2 MM X 19 MM	Material	CENTO	0,0123000	30,17	0,37		
Insumo	00040552	SINAPI	PARAFUSO, AUTOATARRAXANTE, CABECA CHATA, FENDA SIMPLES, EM ACO ZINCADO, 1/4" (6,35 MM) X 25 MM	Material	CENTO	0,0336000	51,73	1,73		
Insumo	00043131	SINAPI	ARAME GALVANIZADO 6 BWG, D = 5,16 MM (0,157 KG/M), OU 8 BWG, D = 4,19 MM (0,101 KG/M), OU 10 BWG, D = 3,40 MM (0,0713 KG/M)	Material	KG	0,0370000	38,33	1,41		
MO sem LS =>						5,623950755	LS =>	6,44	MO com LS =>	12,06
Valor do BDI =>						21,62	Valor com BDI =>		102,46	

	Código	Banco	Descrição	Tipo	Und	Quant.	Valor Unit	Total		
Composição	88485	SINAPI	FUNDO SELADOR ACRÍLICO, APLICAÇÃO MANUAL EM PAREDE, UMA DEMÃO. AF_04/2023	PINT - PINTURAS	m²	1,0000000	3,66	3,66		
Composição Auxiliar	88310	SINAPI	PINTOR COM ENCARGOS COMPLEMENTARES	SEDI - SERVIÇOS DIVERSOS	H	0,0666000	29,72	1,97		
Composição Auxiliar	88316	SINAPI	SERVENTE COM ENCARGOS COMPLEMENTARES	SEDI - SERVIÇOS DIVERSOS	H	0,0222000	23,09	0,51		
Insumo	00006085	SINAPI	SELADOR ACRILICO OPACO PREMIUM INTERIOR/EXTERIOR	Material	L	0,1666000	7,09	1,18		
MO sem LS =>						0,736802835	LS =>	0,84	MO com LS =>	1,58
Valor do BDI =>						0,97	Valor com BDI =>		4,63	

	Código	Banco	Descrição	Tipo	Und	Quant.	Valor Unit	Total		
Composição	102593	SINAPI	FURO EM CAIXA D'ÁGUA COM ESPESSURA DE 2 ATÉ 5 MM E DIÂMETRO DE 32 MM. AF_06/2021	INHI - INSTALAÇÕES HIDROS SANITÁRIAS	UN	1,0000000	4,94	4,94		
Composição Auxiliar	88248	SINAPI	AUXILIAR DE ENCANADOR OU BOMBEIRO HIDRÁULICO COM ENCARGOS COMPLEMENTARES	SEDI - SERVIÇOS DIVERSOS	H	0,0967000	23,77	2,29		
Composição Auxiliar	88267	SINAPI	ENCANADOR OU BOMBEIRO HIDRÁULICO COM ENCARGOS COMPLEMENTARES	SEDI - SERVIÇOS DIVERSOS	H	0,0967000	27,46	2,65		
MO sem LS =>						1,557545234	LS =>	1,78	MO com LS =>	3,34
Valor do BDI =>						1,32	Valor com BDI =>		6,26	



Composições Analíticas com Preço Unitário
Orçamento enviado por Emivaldo Brito <brito.amazonia@gmail.com> - OBRAS E SERVIÇOS DE CONTENÇÃO DE EROSÃO PARA INTERLIGAÇÃO DE VIAS DE ACESSO COM PAVIMENTAÇÃO.

Bancos
SINAPI - 05/2024 - Amazonas

B.D.I.
26,75% - Obras Construção de Rodovias e Ferrovias
15,00 - Transporte e Fornecimento de Materias

Encargos Sociais
Não Desonerado:
Horista: 114,44%
Mensalista: 70,71%

*Denis Rodolpho
Eng. Civil
CREA: 06723-DIAM*

Composições Analíticas com Preço Unitário

Composições Analíticas com Preço Unitário								
	Código	Banco	Descrição	Tipo	Und	Quant.	Valor Unit	Total
Composição	102595	SINAPI	FURO EM CAIXA D'ÁGUA COM ESPESSURA DE 2 ATÉ 5 MM E DIÂMETRO DE 40 MM. AF_06/2021	INHI - INSTALAÇÕES HIDROS SANITÁRIAS	UN	1,0000000	5,59	5,59
Composição Auxiliar	88248	SINAPI	AUXILIAR DE ENCANADOR OU BOMBEIRO HIDRÁULICO COM ENCARGOS COMPLEMENTARES	SEDI - SERVIÇOS DIVERSOS	H	0,1093000	23,77	2,59
Composição Auxiliar	88267	SINAPI	ENCANADOR OU BOMBEIRO HIDRÁULICO COM ENCARGOS COMPLEMENTARES	SEDI - SERVIÇOS DIVERSOS	H	0,1093000	27,46	3,00
						MO sem LS =>	1,762730834	LS => 2,02 MO com LS => 3,78
						Valor do BDI =>	1,49	Valor com BDI => 7,08
	Código	Banco	Descrição	Tipo	Und	Quant.	Valor Unit	Total
Composição	102592	SINAPI	FURO EM CAIXA D'ÁGUA COM ESPESSURA DE 6 ATÉ 8 MM E DIÂMETRO DE 25 MM. AF_06/2021	INHI - INSTALAÇÕES HIDROS SANITÁRIAS	UN	1,0000000	5,98	5,98
Composição Auxiliar	88248	SINAPI	AUXILIAR DE ENCANADOR OU BOMBEIRO HIDRÁULICO COM ENCARGOS COMPLEMENTARES	SEDI - SERVIÇOS DIVERSOS	H	0,1169000	23,77	2,77
Composição Auxiliar	88267	SINAPI	ENCANADOR OU BOMBEIRO HIDRÁULICO COM ENCARGOS COMPLEMENTARES	SEDI - SERVIÇOS DIVERSOS	H	0,1169000	27,46	3,21
						MO sem LS =>	1,879313561	LS => 2,15 MO com LS => 4,03
						Valor do BDI =>	1,59	Valor com BDI => 7,57
	Código	Banco	Descrição	Tipo	Und	Quant.	Valor Unit	Total
Composição	5923	SINAPI	GRADE DE DISCO REBOCÁVEL COM 20 DISCOS 24" X 6 MM COM PNEUS PARA TRANSPORTE - CHI DIURNO. AF_06/2014	CHOR - CUSTOS HORÁRIOS DE MÁQUINAS E EQUIPAMENTOS	CHI	1,0000000	3,20	3,20
Composição Auxiliar	53840	SINAPI	GRADE DE DISCO REBOCÁVEL COM 20 DISCOS 24" X 6 MM COM PNEUS PARA TRANSPORTE - DEPRECIAÇÃO. AF_06/2014	CHOR - CUSTOS HORÁRIOS DE MÁQUINAS E EQUIPAMENTOS	H	1,0000000	2,51	2,51
Composição Auxiliar	87026	SINAPI	GRADE DE DISCO REBOCÁVEL COM 20 DISCOS 24" X 6 MM COM PNEUS PARA TRANSPORTE - JUROS. AF_06/2014	CHOR - CUSTOS HORÁRIOS DE MÁQUINAS E EQUIPAMENTOS	H	1,0000000	0,69	0,69
						MO sem LS =>	0	LS => 0 MO com LS => 0
						Valor do BDI =>	0,85	Valor com BDI => 4,05
	Código	Banco	Descrição	Tipo	Und	Quant.	Valor Unit	Total
Composição	5921	SINAPI	GRADE DE DISCO REBOCÁVEL COM 20 DISCOS 24" X 6 MM COM PNEUS PARA TRANSPORTE - CHP DIURNO. AF_06/2014	CHOR - CUSTOS HORÁRIOS DE MÁQUINAS E EQUIPAMENTOS	CHP	1,0000000	4,94	4,94
Composição Auxiliar	53840	SINAPI	GRADE DE DISCO REBOCÁVEL COM 20 DISCOS 24" X 6 MM COM PNEUS PARA TRANSPORTE - DEPRECIAÇÃO. AF_06/2014	CHOR - CUSTOS HORÁRIOS DE MÁQUINAS E EQUIPAMENTOS	H	1,0000000	2,51	2,51
Composição Auxiliar	53841	SINAPI	GRADE DE DISCO REBOCÁVEL COM 20 DISCOS 24" X 6 MM COM PNEUS PARA TRANSPORTE - MANUTENÇÃO. AF_06/2014	CHOR - CUSTOS HORÁRIOS DE MÁQUINAS E EQUIPAMENTOS	H	1,0000000	1,74	1,74
Composição Auxiliar	87026	SINAPI	GRADE DE DISCO REBOCÁVEL COM 20 DISCOS 24" X 6 MM COM PNEUS PARA TRANSPORTE - JUROS. AF_06/2014	CHOR - CUSTOS HORÁRIOS DE MÁQUINAS E EQUIPAMENTOS	H	1,0000000	0,69	0,69
						MO sem LS =>	0	LS => 0 MO com LS => 0
						Valor do BDI =>	1,32	Valor com BDI => 6,26



Composições Analíticas com Preço Unitário
Orçamento enviado por Emivaldo Brito <brito.amazonia@gmail.com> - OBRAS E SERVIÇOS DE CONTENÇÃO DE EROSÃO PARA INTERLIGAÇÃO DE VIAS DE ACESSO COM PAVIMENTAÇÃO.

Bancos
SINAPI - 05/2024 - Amazonas

B.D.I.
26,75% - Obras Construção de Rodovias e Ferrovias
15,00 - Transporte e Fornecimento de Materiais

Encargos Sociais
Não Desonerado:
Horista: 114,44%
Mensalista: 70,71%

Denis Rodolpho Brito Brito
CREA: 04723-DIAM

Composições Analíticas com Preço Unitário

	Código	Banco	Descrição	Tipo	Und	Quant.	Valor Unit	Total
Composição	53840	SINAPI	GRADE DE DISCO REBOCÁVEL COM 20 DISCOS 24" X 6 MM COM PNEUS PARA TRANSPORTE - DEPRECIAÇÃO. AF_06/2014	CHOR - CUSTOS HORÁRIOS DE MÁQUINAS E EQUIPAMENTOS	H	1,0000000	2,51	2,51
Insumo	00003318	SINAPI	GRADE DE DISCOS MECANICA 20X24" COM 20 DISCOS 24" X 6MM COM PNEUS PARA TRANSPORTE	Equipamento para Aquisição Permanente	UN	0,0000514	49.000,00	2,51
						MO sem LS =>	0	0
						LS =>	0	0
						MO com LS =>		0
						Valor do BDI =>	0,67	3,18
Composição	87026	SINAPI	GRADE DE DISCO REBOCÁVEL COM 20 DISCOS 24" X 6 MM COM PNEUS PARA TRANSPORTE - JUROS. AF_06/2014	CHOR - CUSTOS HORÁRIOS DE MÁQUINAS E EQUIPAMENTOS	H	1,0000000	0,69	0,69
Insumo	00003318	SINAPI	GRADE DE DISCOS MECANICA 20X24" COM 20 DISCOS 24" X 6MM COM PNEUS PARA TRANSPORTE	Equipamento para Aquisição Permanente	UN	0,0000141	49.000,00	0,69
						MO sem LS =>	0	0
						LS =>	0	0
						MO com LS =>		0
						Valor do BDI =>	0,18	0,87
Composição	53841	SINAPI	GRADE DE DISCO REBOCÁVEL COM 20 DISCOS 24" X 6 MM COM PNEUS PARA TRANSPORTE - MANUTENÇÃO. AF_06/2014	CHOR - CUSTOS HORÁRIOS DE MÁQUINAS E EQUIPAMENTOS	H	1,0000000	1,74	1,74
Insumo	00003318	SINAPI	GRADE DE DISCOS MECANICA 20X24" COM 20 DISCOS 24" X 6MM COM PNEUS PARA TRANSPORTE	Equipamento para Aquisição Permanente	UN	0,0000357	49.000,00	1,74
						MO sem LS =>	0	0
						LS =>	0	0
						MO com LS =>		0
						Valor do BDI =>	0,46	2,2
Composição	90279	SINAPI	GRAUTE FGK=20 MPA; TRAÇO 1:0,04:1,8:2,1 (EM MASSA SECA DE CIMENTO/ CAL/ AREIA GROSSA/ BRITA 0) - PREPARO MECÂNICO COM BETONEIRA 400 L. AF_09/2021	FUES - FUNDAÇÕES E ESTRUTURAS	m³	1,0000000	868,49	868,49
Composição Auxiliar	88316	SINAPI	SERVENTE COM ENCARGOS COMPLEMENTARES	SEDI - SERVIÇOS DIVERSOS	H	2,5492000	23,09	58,86
Composição Auxiliar	88377	SINAPI	OPERADOR DE BETONEIRA ESTACIONÁRIA/MISTURADOR COM ENCARGOS COMPLEMENTARES	SEDI - SERVIÇOS DIVERSOS	H	1,6069000	29,46	47,33
Composição Auxiliar	88830	SINAPI	BETONEIRA CAPACIDADE NOMINAL DE 400 L, CAPACIDADE DE MISTURA 280 L, MOTOR ELÉTRICO TRIFÁSICO POTÊNCIA DE 2 CV, SEM CARREGADOR - CHP DIURNO. AF_05/2023	CHOR - CUSTOS HORÁRIOS DE MÁQUINAS E EQUIPAMENTOS	CHP	1,1138000	1,90	2,11
Composição Auxiliar	88831	SINAPI	BETONEIRA CAPACIDADE NOMINAL DE 400 L, CAPACIDADE DE MISTURA 280 L, MOTOR ELÉTRICO TRIFÁSICO POTÊNCIA DE 2 CV, SEM CARREGADOR - CHI DIURNO. AF_05/2023	CHOR - CUSTOS HORÁRIOS DE MÁQUINAS E EQUIPAMENTOS	CHI	0,4931000	0,35	0,17
Insumo	00000367	SINAPI	AREIA GROSSA - POSTO JAZIDA/FORNECEDOR (RETIRADO NA JAZIDA, SEM TRANSPORTE)	Material	m³	0,6302000	100,29	63,20
Insumo	00001106	SINAPI	CAL HIDRATADA CH-I PARA ARGAMASSAS	Material	KG	15,1255000	1,68	25,41
Insumo	00001379	SINAPI	CIMENTO PORTLAND COMPOSTO CP II-32	Material	KG	420,1527000	1,18	495,78



Composições Analíticas com Preço Unitário
Orçamento enviado por Emivaldo Brito <brito.amazonia@gmail.com> - OBRAS E SERVIÇOS DE CONTENÇÃO DE EROSÃO PARA INTERLIGAÇÃO DE VIAS DE ACESSO COM PAVIMENTAÇÃO.

Bancos
SINAPI - 05/2024 - Amazonas

B.D.I.
26,75% - Obras Construção de Rodovias e Ferrovias
15,00 - Transporte e Fornecimento de Materiais

Encargos Sociais
Não Desonerado:
Horista: 114,44%
Mensalista: 70,71%

*Denis Rodolpho
Eng. Civil
CREA: 04723-DIAM*

Composições Analíticas com Preço Unitário

Insumo	00004720	SINAPI	PEDRA BRITADA N. 0, OU PEDRISCO (4,8 A 9,5 MM) POSTO PEDREIRA/FORNECEDOR, SEM FRETE	Material	m³	0,5882000		298,60	175,63
						MO sem LS =>	33,12814773	LS =>	37,91
						Valor do BDI =>	232,32	Valor com BDI =>	1100,81

	Código	Banco	Descrição	Tipo	Und	Quant.	Valor Unit	Total			
Composição	89995	SINAPI	GRAUTEAMENTO DE CINTA SUPERIOR OU DE VERGA EM ALVENARIA ESTRUTURAL. AF_09/2021	FUES - FUNDAÇÕES E ESTRUTURAS	m³	1,0000000	1.368,16	1.368,16			
Composição Auxiliar	88309	SINAPI	PEDREIRO COM ENCARGOS COMPLEMENTARES	SEDI - SERVIÇOS DIVERSOS	H	7,4148000	28,22	209,24			
Composição Auxiliar	88316	SINAPI	SERVENTE COM ENCARGOS COMPLEMENTARES	SEDI - SERVIÇOS DIVERSOS	H	4,9432000	23,09	114,13			
Composição Auxiliar	90279	SINAPI	GRAUTE FGK=20 MPA; TRAÇO 1:0,04:1,8:2,1 (EM MASSA SECA DE CIMENTO/ CAL/ AREIA GROSSA/ BRITA 0) - PREPARO MECÂNICO COM BETONEIRA 400 L. AF_09/2021	FUES - FUNDAÇÕES E ESTRUTURAS	m³	1,2030000	868,49	1.044,79			
						MO sem LS =>	139,1204999	LS =>	159,21	MO com LS =>	298,33
						Valor do BDI =>	365,98			Valor com BDI =>	1734,14

	Código	Banco	Descrição	Tipo	Und	Quant.	Valor Unit	Total	
Composição	103002	SINAPI	GRELHA DE FERRO FUNDIDO SIMPLES COM REQUADRO, 200 X 1000 MM, ASSENTADA COM ARGAMASSA 1 : 3 CIMENTO: AREIA - FORNECIMENTO E INSTALAÇÃO. AF_08/2021	DROP - DRENAGEM/OBRAS DE CONTENÇÃO / POÇOS DE VISITA E CAIXAS	UN	1,0000000	322,28	322,28	
Composição Auxiliar	88309	SINAPI	PEDREIRO COM ENCARGOS COMPLEMENTARES	SEDI - SERVIÇOS DIVERSOS	H	0,4723000	28,22	13,32	
Composição Auxiliar	88316	SINAPI	SERVENTE COM ENCARGOS COMPLEMENTARES	SEDI - SERVIÇOS DIVERSOS	H	0,4723000	23,09	10,90	
Composição Auxiliar	88629	SINAPI	ARGAMASSA TRAÇO 1:3 (EM VOLUME DE CIMENTO E AREIA MÉDIA ÚMIDA), PREPARO MANUAL. AF_08/2019	SEDI - SERVIÇOS DIVERSOS	m³	0,0056000	873,70	4,89	
Insumo	00011236	SINAPI	GRELHA FOFO SIMPLES COM REQUADRO, CARGA MAXIMA 1,5 T, 200 X 1000 MM, E= *15* MM	Material	UN	1,0000000	293,17	293,17	
						MO sem LS =>	7,680470062	LS =>	8,79
						Valor do BDI =>	86,2	Valor com BDI =>	408,48

	Código	Banco	Descrição	Tipo	Und	Quant.	Valor Unit	Total	
Composição	93427	SINAPI	GRUPO GERADOR ESTACIONÁRIO, POTÊNCIA 150 KVA, MOTOR A DIESEL- CHP DIURNO. AF_03/2016	CHOR - CUSTOS HORÁRIOS DE MÁQUINAS E EQUIPAMENTOS	CHP	1,0000000	183,05	183,05	
Composição Auxiliar	93423	SINAPI	GRUPO GERADOR ESTACIONÁRIO, POTÊNCIA 150 KVA, MOTOR A DIESEL- DEPRECIAÇÃO. AF_03/2016	CHOR - CUSTOS HORÁRIOS DE MÁQUINAS E EQUIPAMENTOS	H	1,0000000	6,36	6,36	
Composição Auxiliar	93424	SINAPI	GRUPO GERADOR ESTACIONÁRIO, POTÊNCIA 150 KVA, MOTOR A DIESEL- JUROS. AF_03/2016	CHOR - CUSTOS HORÁRIOS DE MÁQUINAS E EQUIPAMENTOS	H	1,0000000	2,24	2,24	
Composição Auxiliar	93425	SINAPI	GRUPO GERADOR ESTACIONÁRIO, POTÊNCIA 150 KVA, MOTOR A DIESEL- MANUTENÇÃO. AF_03/2016	CHOR - CUSTOS HORÁRIOS DE MÁQUINAS E EQUIPAMENTOS	H	1,0000000	5,68	5,68	
Composição Auxiliar	93426	SINAPI	GRUPO GERADOR ESTACIONÁRIO, POTÊNCIA 150 KVA, MOTOR A DIESEL- MATERIAIS NA OPERAÇÃO. AF_03/2016	CHOR - CUSTOS HORÁRIOS DE MÁQUINAS E EQUIPAMENTOS	H	1,0000000	168,77	168,77	
						MO sem LS ==>	0	LS ==>	0
						Valor do BDI ==>	48,96	Valor com BDI ==>	232,01



Composições Analíticas com Preço Unitário
Orçamento enviado por Emivaldo Brito <brito.amazonia@gmail.com> - OBRAS E SERVIÇOS DE CONTENÇÃO DE EROSÃO PARA INTERLIGAÇÃO DE VIAS DE ACESSO COM PAVIMENTAÇÃO.

Bancos
SINAPI - 05/2024 - Amazonas

B.D.I.
26,75% - Obras Construção de Rodovias e Ferrovias
15,00 - Transporte e Fornecimento de Materias

Encargos Sociais
Não Desonerado:
Horista: 114,44%
Mensalista: 70,71%

*Denis Rodolpho
Eng. Civil
CREA: 0672-DIAM*

Composições Analíticas com Preço Unitário

	Código	Banco	Descrição	Tipo	Und	Quant.	Valor Unit	Total	
Composição	93423	SINAPI	GRUPO GERADOR ESTACIONÁRIO, POTÊNCIA 150 KVA, MOTOR A DIESEL- DEPRECIAÇÃO. AF_03/2016	CHOR - CUSTOS HORÁRIOS DE MÁQUINAS E EQUIPAMENTOS	H	1,0000000	6,36	6,36	
Insumo	00036501	SINAPI	GRUPO GERADOR ESTACIONARIO, POTENCIA 150 KVA, MOTOR DIESEL	Equipamento para Aquisição Permanente	UN	0,0000400	159.153,57	6,36	
						MO sem LS =>	0	LS => 0	MO com LS => 0
						Valor do BDI =>	1,7	Valor com BDI =>	8,06
	Código	Banco	Descrição	Tipo	Und	Quant.	Valor Unit	Total	
Composição	93424	SINAPI	GRUPO GERADOR ESTACIONÁRIO, POTÊNCIA 150 KVA, MOTOR A DIESEL- JUROS. AF_03/2016	CHOR - CUSTOS HORÁRIOS DE MÁQUINAS E EQUIPAMENTOS	H	1,0000000	2,24	2,24	
Insumo	00036501	SINAPI	GRUPO GERADOR ESTACIONARIO, POTENCIA 150 KVA, MOTOR DIESEL	Equipamento para Aquisição Permanente	UN	0,0000141	159.153,57	2,24	
						MO sem LS =>	0	LS => 0	MO com LS => 0
						Valor do BDI =>	0,59	Valor com BDI =>	2,83
	Código	Banco	Descrição	Tipo	Und	Quant.	Valor Unit	Total	
Composição	93425	SINAPI	GRUPO GERADOR ESTACIONÁRIO, POTÊNCIA 150 KVA, MOTOR A DIESEL- MANUTENÇÃO. AF_03/2016	CHOR - CUSTOS HORÁRIOS DE MÁQUINAS E EQUIPAMENTOS	H	1,0000000	5,68	5,68	
Insumo	00036501	SINAPI	GRUPO GERADOR ESTACIONARIO, POTENCIA 150 KVA, MOTOR DIESEL	Equipamento para Aquisição Permanente	UN	0,0000357	159.153,57	5,68	
						MO sem LS =>	0	LS => 0	MO com LS => 0
						Valor do BDI =>	1,51	Valor com BDI =>	7,19
	Código	Banco	Descrição	Tipo	Und	Quant.	Valor Unit	Total	
Composição	93426	SINAPI	GRUPO GERADOR ESTACIONÁRIO, POTÊNCIA 150 KVA, MOTOR A DIESEL- MATERIAIS NA OPERAÇÃO. AF_03/2016	CHOR - CUSTOS HORÁRIOS DE MÁQUINAS E EQUIPAMENTOS	H	1,0000000	168,77	168,77	
Insumo	00004221	SINAPI	OLEO DIESEL COMBUSTIVEL COMUM METROPOLITANO S-10 OU S-500	Material	L	26,7900000	6,30	168,77	
						MO sem LS =>	0	LS => 0	MO com LS => 0
						Valor do BDI =>	45,14	Valor com BDI =>	213,91
	Código	Banco	Descrição	Tipo	Und	Quant.	Valor Unit	Total	
Composição	93282	SINAPI	GUINCHO ELÉTRICO DE COLUNA, CAPACIDADE 400 KG, COM MOTO FREIO, MOTOR TRIFÁSICO DE 1,25 CV - CHI DIURNO. AF_03/2016	CHOR - CUSTOS HORÁRIOS DE MÁQUINAS E EQUIPAMENTOS	CHI	1,0000000	39,32	39,32	
Composição Auxiliar	88295	SINAPI	OPERADOR DE GUINCHO COM ENCARGOS COMPLEMENTARES	SEDI - SERVIÇOS DIVERSOS	H	1,0000000	38,97	38,97	
Composição Auxiliar	93277	SINAPI	GUINCHO ELÉTRICO DE COLUNA, CAPACIDADE 400 KG, COM MOTO FREIO, MOTOR TRIFÁSICO DE 1,25 CV - DEPRECIAÇÃO. AF_03/2016	CHOR - CUSTOS HORÁRIOS DE MÁQUINAS E EQUIPAMENTOS	H	1,0000000	0,29	0,29	
Composição Auxiliar	93278	SINAPI	GUINCHO ELÉTRICO DE COLUNA, CAPACIDADE 400 KG, COM MOTO FREIO, MOTOR TRIFÁSICO DE 1,25 CV - JUROS. AF_03/2016	CHOR - CUSTOS HORÁRIOS DE MÁQUINAS E EQUIPAMENTOS	H	1,0000000	0,06	0,06	
						MO sem LS =>	14,5355344	LS => 16,63	MO com LS => 31,17



Composições Analíticas com Preço Unitário
Orçamento enviado por Emivaldo Brito <brito.amazonia@gmail.com> - OBRAS E
SERVIÇOS DE CONTENÇÃO DE EROSÃO PARA INTERLIGAÇÃO DE VIAS DE ACESSO
COM PAVIMENTAÇÃO.

Bancos
SINAPI - 05/2024 - Amazonas

B.D.I.
26,75% - Obras Construção
de Rodovias e Ferrovias
15,00 - Transporte e
Fornecimento de Materiais

Encargos Sociais
Não Desonerado:
Horista: 114,44%
Mensalista: 70,71%

*Denis Rodolpho
Eng. Civil
CREA: 04723-DIAM*

Composições Analíticas com Preço Unitário

Valor do BDI => 10,51 Valor com BDI => 49,83

	Código	Banco	Descrição	Tipo	Und	Quant.	Valor Unit	Total
Composição	93281	SINAPI	GUINCHO ELÉTRICO DE COLUNA, CAPACIDADE 400 KG, COM MOTO FREIO, MOTOR TRIFÁSICO DE 1,25 CV - CHP DIURNO. AF_03/2016	CHOR - CUSTOS HORÁRIOS DE MÁQUINAS E EQUIPAMENTOS	CHP	1,0000000	40,35	40,35
Composição Auxiliar	88295	SINAPI	OPERADOR DE GUINCHO COM ENCARGOS COMPLEMENTARES	SEDI - SERVIÇOS DIVERSOS	H	1,0000000	38,97	38,97
Composição Auxiliar	93277	SINAPI	GUINCHO ELÉTRICO DE COLUNA, CAPACIDADE 400 KG, COM MOTO FREIO, MOTOR TRIFÁSICO DE 1,25 CV - DEPRECIAÇÃO. AF_03/2016	CHOR - CUSTOS HORÁRIOS DE MÁQUINAS E EQUIPAMENTOS	H	1,0000000	0,29	0,29
Composição Auxiliar	93278	SINAPI	GUINCHO ELÉTRICO DE COLUNA, CAPACIDADE 400 KG, COM MOTO FREIO, MOTOR TRIFÁSICO DE 1,25 CV - JUROS. AF_03/2016	CHOR - CUSTOS HORÁRIOS DE MÁQUINAS E EQUIPAMENTOS	H	1,0000000	0,06	0,06
Composição Auxiliar	93279	SINAPI	GUINCHO ELÉTRICO DE COLUNA, CAPACIDADE 400 KG, COM MOTO FREIO, MOTOR TRIFÁSICO DE 1,25 CV - MANUTENÇÃO. AF_03/2016	CHOR - CUSTOS HORÁRIOS DE MÁQUINAS E EQUIPAMENTOS	H	1,0000000	0,27	0,27
Composição Auxiliar	93280	SINAPI	GUINCHO ELÉTRICO DE COLUNA, CAPACIDADE 400 KG, COM MOTO FREIO, MOTOR TRIFÁSICO DE 1,25 CV - MATERIAIS NA OPERAÇÃO. AF_03/2016	CHOR - CUSTOS HORÁRIOS DE MÁQUINAS E EQUIPAMENTOS	H	1,0000000	0,76	0,76

MO sem LS => 14,5355344 LS => 16,63 MO com LS => 31,17

Valor do BDI => 10,79 Valor com BDI => 51,14

	Código	Banco	Descrição	Tipo	Und	Quant.	Valor Unit	Total
Composição	93277	SINAPI	GUINCHO ELÉTRICO DE COLUNA, CAPACIDADE 400 KG, COM MOTO FREIO, MOTOR TRIFÁSICO DE 1,25 CV - DEPRECIAÇÃO. AF_03/2016	CHOR - CUSTOS HORÁRIOS DE MÁQUINAS E EQUIPAMENTOS	H	1,0000000	0,29	0,29
Insumo	00036487	SINAPI	GUINCHO ELETRICO DE COLUNA, CAPACIDADE 400 KG, COM MOTO FREIO, MOTOR TRIFASICO DE 1,25 CV	Equipamento para Aquisição Permanente	UN	0,0000640	4.531,70	0,29

MO sem LS => 0 LS => 0 MO com LS => 0

Valor do BDI => 0,07 Valor com BDI => 0,36

	Código	Banco	Descrição	Tipo	Und	Quant.	Valor Unit	Total
Composição	93278	SINAPI	GUINCHO ELÉTRICO DE COLUNA, CAPACIDADE 400 KG, COM MOTO FREIO, MOTOR TRIFÁSICO DE 1,25 CV - JUROS. AF_03/2016	CHOR - CUSTOS HORÁRIOS DE MÁQUINAS E EQUIPAMENTOS	H	1,0000000	0,06	0,06
Insumo	00036487	SINAPI	GUINCHO ELETRICO DE COLUNA, CAPACIDADE 400 KG, COM MOTO FREIO, MOTOR TRIFASICO DE 1,25 CV	Equipamento para Aquisição Permanente	UN	0,0000148	4.531,70	0,06

MO sem LS => 0 LS => 0 MO com LS => 0

Valor do BDI => 0,01 Valor com BDI => 0,07

	Código	Banco	Descrição	Tipo	Und	Quant.	Valor Unit	Total
Composição	93279	SINAPI	GUINCHO ELÉTRICO DE COLUNA, CAPACIDADE 400 KG, COM MOTO FREIO, MOTOR TRIFÁSICO DE 1,25 CV - MANUTENÇÃO. AF_03/2016	CHOR - CUSTOS HORÁRIOS DE MÁQUINAS E EQUIPAMENTOS	H	1,0000000	0,27	0,27
Insumo	00036487	SINAPI	GUINCHO ELETRICO DE COLUNA, CAPACIDADE 400 KG, COM MOTO FREIO, MOTOR TRIFASICO DE 1,25 CV	Equipamento para Aquisição Permanente	UN	0,0000600	4.531,70	0,27



Composições Analíticas com Preço Unitário
Orçamento enviado por Emivaldo Brito <brito.amazonia@gmail.com> - OBRAS E SERVIÇOS DE CONTENÇÃO DE EROSÃO PARA INTERLIGAÇÃO DE VIAS DE ACESSO COM PAVIMENTAÇÃO.

Bancos
SINAPI - 05/2024 - Amazonas

B.D.I.
26,75% - Obras Construção de Rodovias e Ferrovias
15,00 - Transporte e Fornecimento de Materias

Encargos Sociais
Não Desonerado:
Horista: 114,44%
Mensalista: 70,71%

Denis Rodalhy
Eng. Civil
CREA: 04723-DIAM

Composições Analíticas com Preço Unitário

MO sem LS => 0 LS => 0 MO com LS => 0

Valor do BDI => 0,07 Valor com BDI => 0,34

	Código	Banco	Descrição	Tipo	Und	Quant.	Valor Unit	Total
Composição	93280	SINAPI	GUINCHO ELÉTRICO DE COLUNA, CAPACIDADE 400 KG, COM MOTO FREIO, MOTOR TRIFÁSICO DE 1,25 CV - MATERIAIS NA OPERAÇÃO. AF_03/2016	CHOR - CUSTOS HORÁRIOS DE MÁQUINAS E EQUIPAMENTOS	H	1,0000000	0,76	0,76
Insumo	00002705	SINAPI	ENERGIA ELETRICA ATE 2000 KWH INDUSTRIAL, SEM DEMANDA	Franquia	KWH	0,7800000	0,98	0,76

MO sem LS => 0 LS => 0 MO com LS => 0

Valor do BDI => 0,2 Valor com BDI => 0,96

	Código	Banco	Descrição	Tipo	Und	Quant.	Valor Unit	Total
Composição	93288	SINAPI	GUINDASTE HIDRÁULICO AUTOPROPELIDO, COM LANÇA TELESCÓPICA 40 M, CAPACIDADE MÁXIMA 60 T, POTÊNCIA 260 KW - CHI DIURNO. AF_03/2016	CHOR - CUSTOS HORÁRIOS DE MÁQUINAS E EQUIPAMENTOS	CHI	1,0000000	184,46	184,46
Composição Auxiliar	88296	SINAPI	OPERADOR DE GUINDASTE COM ENCARGOS COMPLEMENTARES	SEDI - SERVIÇOS DIVERSOS	H	1,0000000	39,78	39,78
Composição Auxiliar	93283	SINAPI	GUINDASTE HIDRÁULICO AUTOPROPELIDO, COM LANÇA TELESCÓPICA 40 M, CAPACIDADE MÁXIMA 60 T, POTÊNCIA 260 KW - DEPRECIAÇÃO. AF_03/2016	CHOR - CUSTOS HORÁRIOS DE MÁQUINAS E EQUIPAMENTOS	H	1,0000000	96,78	96,78
Composição Auxiliar	93284	SINAPI	GUINDASTE HIDRÁULICO AUTOPROPELIDO, COM LANÇA TELESCÓPICA 40 M, CAPACIDADE MÁXIMA 60 T, POTÊNCIA 260 KW - JUROS. AF_03/2016	CHOR - CUSTOS HORÁRIOS DE MÁQUINAS E EQUIPAMENTOS	H	1,0000000	34,11	34,11
Composição Auxiliar	93296	SINAPI	GUINDASTE HIDRÁULICO AUTOPROPELIDO, COM LANÇA TELESCÓPICA 40 M, CAPACIDADE MÁXIMA 60 T, POTÊNCIA 260 KW - IMPOSTOS E SEGUROS. AF_03/2016	CHOR - CUSTOS HORÁRIOS DE MÁQUINAS E EQUIPAMENTOS	H	1,0000000	13,79	13,79

MO sem LS => 14,9132625 LS => 17,07 MO com LS => 31,98

Valor do BDI => 49,34 Valor com BDI => 233,8

	Código	Banco	Descrição	Tipo	Und	Quant.	Valor Unit	Total
Composição	93287	SINAPI	GUINDASTE HIDRÁULICO AUTOPROPELIDO, COM LANÇA TELESCÓPICA 40 M, CAPACIDADE MÁXIMA 60 T, POTÊNCIA 260 KW - CHP DIURNO. AF_03/2016	CHOR - CUSTOS HORÁRIOS DE MÁQUINAS E EQUIPAMENTOS	CHP	1,0000000	352,77	352,77
Composição Auxiliar	88296	SINAPI	OPERADOR DE GUINDASTE COM ENCARGOS COMPLEMENTARES	SEDI - SERVIÇOS DIVERSOS	H	1,0000000	39,78	39,78
Composição Auxiliar	93283	SINAPI	GUINDASTE HIDRÁULICO AUTOPROPELIDO, COM LANÇA TELESCÓPICA 40 M, CAPACIDADE MÁXIMA 60 T, POTÊNCIA 260 KW - DEPRECIAÇÃO. AF_03/2016	CHOR - CUSTOS HORÁRIOS DE MÁQUINAS E EQUIPAMENTOS	H	1,0000000	96,78	96,78
Composição Auxiliar	93284	SINAPI	GUINDASTE HIDRÁULICO AUTOPROPELIDO, COM LANÇA TELESCÓPICA 40 M, CAPACIDADE MÁXIMA 60 T, POTÊNCIA 260 KW - JUROS. AF_03/2016	CHOR - CUSTOS HORÁRIOS DE MÁQUINAS E EQUIPAMENTOS	H	1,0000000	34,11	34,11
Composição Auxiliar	93285	SINAPI	GUINDASTE HIDRÁULICO AUTOPROPELIDO, COM LANÇA TELESCÓPICA 40 M, CAPACIDADE MÁXIMA 60 T, POTÊNCIA 260 KW - MANUTENÇÃO. AF_03/2016	CHOR - CUSTOS HORÁRIOS DE MÁQUINAS E EQUIPAMENTOS	H	1,0000000	155,57	155,57
Composição Auxiliar	93286	SINAPI	GUINDASTE HIDRÁULICO AUTOPROPELIDO, COM LANÇA TELESCÓPICA 40 M, CAPACIDADE MÁXIMA 60 T, POTÊNCIA 260 KW - MATERIAIS NA OPERAÇÃO. AF_03/2016	CHOR - CUSTOS HORÁRIOS DE MÁQUINAS E EQUIPAMENTOS	H	1,0000000	12,74	12,74



Composições Analíticas com Preço Unitário
Orçamento enviado por Emivaldo Brito <brito.amazonia@gmail.com> - OBRAS E SERVIÇOS DE CONTENÇÃO DE EROSÃO PARA INTERLIGAÇÃO DE VIAS DE ACESSO COM PAVIMENTAÇÃO.

Bancos
SINAPI - 05/2024 - Amazonas

B.D.I.
26,75% - Obras Construção de Rodovias e Ferrovias
15,00 - Transporte e Fornecimento de Materias

Encargos Sociais
Não Desonerado:
Horista: 114,44%
Mensalista: 70,71%

*Denis Rodolpho
Eng. Civil
CREA: 04723-DIAM*

Composições Analíticas com Preço Unitário

Composição Auxiliar	93296	SINAPI	GUINDASTE HIDRÁULICO AUTOPROPELIDO, COM LANÇA TELESCÓPICA 40 M, CAPACIDADE MÁXIMA 60 T, POTÊNCIA 260 KW - IMPOSTOS E SEGUROS. AF_03/2016	CHOR - CUSTOS HORÁRIOS DE MÁQUINAS E EQUIPAMENTOS	H	1,0000000		13,79	13,79		
						MO sem LS =>	14,9132625	LS =>	17,07	MO com LS =>	31,98
						Valor do BDI =>	94,36			Valor com BDI =>	447,13
	Código	Banco	Descrição	Tipo	Und	Quant.		Valor Unit		Total	
Composição	93283	SINAPI	GUINDASTE HIDRÁULICO AUTOPROPELIDO, COM LANÇA TELESCÓPICA 40 M, CAPACIDADE MÁXIMA 60 T, POTÊNCIA 260 KW - DEPRECIAÇÃO. AF_03/2016	CHOR - CUSTOS HORÁRIOS DE MÁQUINAS E EQUIPAMENTOS	H	1,0000000		96,78		96,78	
Insumo	00044474	SINAPI	GUINDASTE HIDRAULICO AUTOPROPELIDO, COM LANCA TELESCOPICA 40 M, CAPACIDADE MAXIMA 60 T, POTENCIA 260 KW, TRACAO 6 X 6	Equipamento para Aquisição Permanente	UN	0,0000400		2.419.548,54		96,78	
						MO sem LS =>	0	LS =>	0	MO com LS =>	0
						Valor do BDI =>	25,88			Valor com BDI =>	122,66
	Código	Banco	Descrição	Tipo	Und	Quant.		Valor Unit		Total	
Composição	93296	SINAPI	GUINDASTE HIDRÁULICO AUTOPROPELIDO, COM LANÇA TELESCÓPICA 40 M, CAPACIDADE MÁXIMA 60 T, POTÊNCIA 260 KW - IMPOSTOS E SEGUROS. AF_03/2016	CHOR - CUSTOS HORÁRIOS DE MÁQUINAS E EQUIPAMENTOS	H	1,0000000		13,79		13,79	
Insumo	00044474	SINAPI	GUINDASTE HIDRAULICO AUTOPROPELIDO, COM LANCA TELESCOPICA 40 M, CAPACIDADE MAXIMA 60 T, POTENCIA 260 KW, TRACAO 6 X 6	Equipamento para Aquisição Permanente	UN	0,0000057		2.419.548,54		13,79	
						MO sem LS =>	0	LS =>	0	MO com LS =>	0
						Valor do BDI =>	3,68			Valor com BDI =>	17,47
	Código	Banco	Descrição	Tipo	Und	Quant.		Valor Unit		Total	
Composição	93284	SINAPI	GUINDASTE HIDRÁULICO AUTOPROPELIDO, COM LANÇA TELESCÓPICA 40 M, CAPACIDADE MÁXIMA 60 T, POTÊNCIA 260 KW - JUROS. AF_03/2016	CHOR - CUSTOS HORÁRIOS DE MÁQUINAS E EQUIPAMENTOS	H	1,0000000		34,11		34,11	
Insumo	00044474	SINAPI	GUINDASTE HIDRAULICO AUTOPROPELIDO, COM LANCA TELESCOPICA 40 M, CAPACIDADE MAXIMA 60 T, POTENCIA 260 KW, TRACAO 6 X 6	Equipamento para Aquisição Permanente	UN	0,0000141		2.419.548,54		34,11	
						MO sem LS =>	0	LS =>	0	MO com LS =>	0
						Valor do BDI =>	9,12			Valor com BDI =>	43,23
	Código	Banco	Descrição	Tipo	Und	Quant.		Valor Unit		Total	
Composição	93285	SINAPI	GUINDASTE HIDRÁULICO AUTOPROPELIDO, COM LANÇA TELESCÓPICA 40 M, CAPACIDADE MÁXIMA 60 T, POTÊNCIA 260 KW - MANUTENÇÃO. AF_03/2016	CHOR - CUSTOS HORÁRIOS DE MÁQUINAS E EQUIPAMENTOS	H	1,0000000		155,57		155,57	
Insumo	00044474	SINAPI	GUINDASTE HIDRAULICO AUTOPROPELIDO, COM LANCA TELESCOPICA 40 M, CAPACIDADE MAXIMA 60 T, POTENCIA 260 KW, TRACAO 6 X 6	Equipamento para Aquisição Permanente	UN	0,0000643		2.419.548,54		155,57	
						MO sem LS =>	0	LS =>	0	MO com LS =>	0
						Valor do BDI =>	41,61			Valor com BDI =>	197,18



Composições Analíticas com Preço Unitário
Orçamento enviado por Emivaldo Brito <brito.amazonia@gmail.com> - OBRAS E SERVIÇOS DE CONTENÇÃO DE EROSÃO PARA INTERLIGAÇÃO DE VIAS DE ACESSO COM PAVIMENTAÇÃO.

Bancos
SINAPI - 05/2024 - Amazonas

B.D.I.
26,75% - Obras Construção de Rodovias e Ferrovias
15,00 - Transporte e Fornecimento de Materiais

Encargos Sociais
Não Desonerado:
Horista: 114,44%
Mensalista: 70,71%

Denis Rodalhy
Eng. Civil
CREIA/16723-DIAM

Composições Analíticas com Preço Unitário

	Código	Banco	Descrição	Tipo	Und	Quant.	Valor Unit	Total
Composição	93286	SINAPI	GUINDASTE HIDRÁULICO AUTOPROPELIDO, COM LANÇA TELESCÓPICA 40 M, CAPACIDADE MÁXIMA 60 T, POTÊNCIA 260 KW - MATERIAIS NA OPERAÇÃO. AF_03/2016	CHOR - CUSTOS HORÁRIOS DE MÁQUINAS E EQUIPAMENTOS	H	1,0000000	12,74	12,74
Insumo	00002705	SINAPI	ENERGIA ELETRICA ATE 2000 KWH INDUSTRIAL, SEM DEMANDA	Franquia	KWH	13,0000000	0,98	12,74
MO sem LS =>						0	LS => 0	MO com LS => 0
Valor do BDI =>						3,4	Valor com BDI =>	16,14

	Código	Banco	Descrição	Tipo	Und	Quant.	Valor Unit	Total
Composição	5930	SINAPI	GUINDAUTO HIDRÁULICO, CAPACIDADE MÁXIMA DE CARGA 6200 KG, MOMENTO MÁXIMO DE CARGA 11,7 TM, ALCANCE MÁXIMO HORIZONTAL 9,70 M, INCLUSIVE CAMINHÃO TOCO PBT 16.000 KG, POTÊNCIA DE 189 CV - CHI DIURNO. AF_06/2014	CHOR - CUSTOS HORÁRIOS DE MÁQUINAS E EQUIPAMENTOS	CHI	1,0000000	78,68	78,68
Composição Auxiliar	88286	SINAPI	MOTORISTA OPERADOR DE MUNCK COM ENCARGOS COMPLEMENTARES	SEDI - SERVIÇOS DIVERSOS	H	1,0000000	37,68	37,68
Composição Auxiliar	89259	SINAPI	GUINDAUTO HIDRÁULICO, CAPACIDADE MÁXIMA DE CARGA 6200 KG, MOMENTO MÁXIMO DE CARGA 11,7 TM, ALCANCE MÁXIMO HORIZONTAL 9,70 M, INCLUSIVE CAMINHÃO TOCO PBT 16.000 KG, POTÊNCIA DE 189 CV - DEPRECIAÇÃO. AF_06/2014	CHOR - CUSTOS HORÁRIOS DE MÁQUINAS E EQUIPAMENTOS	H	1,0000000	27,03	27,03
Composição Auxiliar	89260	SINAPI	GUINDAUTO HIDRÁULICO, CAPACIDADE MÁXIMA DE CARGA 6200 KG, MOMENTO MÁXIMO DE CARGA 11,7 TM, ALCANCE MÁXIMO HORIZONTAL 9,70 M, INCLUSIVE CAMINHÃO TOCO PBT 16.000 KG, POTÊNCIA DE 189 CV - JUROS. AF_06/2014	CHOR - CUSTOS HORÁRIOS DE MÁQUINAS E EQUIPAMENTOS	H	1,0000000	9,96	9,96
Composição Auxiliar	91466	SINAPI	GUINDAUTO HIDRÁULICO, CAPACIDADE MÁXIMA DE CARGA 6200 KG, MOMENTO MÁXIMO DE CARGA 11,7 TM, ALCANCE MÁXIMO HORIZONTAL 9,70 M, INCLUSIVE CAMINHÃO TOCO PBT 16.000 KG, POTÊNCIA DE 189 CV - IMPOSTOS E SEGUROS. AF_08/2015	CHOR - CUSTOS HORÁRIOS DE MÁQUINAS E EQUIPAMENTOS	H	1,0000000	4,01	4,01
MO sem LS =>						13,9339675	LS => 15,95	MO com LS => 29,88
Valor do BDI =>						21,04	Valor com BDI =>	99,72

	Código	Banco	Descrição	Tipo	Und	Quant.	Valor Unit	Total
Composição	5928	SINAPI	GUINDAUTO HIDRÁULICO, CAPACIDADE MÁXIMA DE CARGA 6200 KG, MOMENTO MÁXIMO DE CARGA 11,7 TM, ALCANCE MÁXIMO HORIZONTAL 9,70 M, INCLUSIVE CAMINHÃO TOCO PBT 16.000 KG, POTÊNCIA DE 189 CV - CHP DIURNO. AF_06/2014	CHOR - CUSTOS HORÁRIOS DE MÁQUINAS E EQUIPAMENTOS	CHP	1,0000000	291,06	291,06
Composição Auxiliar	88286	SINAPI	MOTORISTA OPERADOR DE MUNCK COM ENCARGOS COMPLEMENTARES	SEDI - SERVIÇOS DIVERSOS	H	1,0000000	37,68	37,68
Composição Auxiliar	89259	SINAPI	GUINDAUTO HIDRÁULICO, CAPACIDADE MÁXIMA DE CARGA 6200 KG, MOMENTO MÁXIMO DE CARGA 11,7 TM, ALCANCE MÁXIMO HORIZONTAL 9,70 M, INCLUSIVE CAMINHÃO TOCO PBT 16.000 KG, POTÊNCIA DE 189 CV - DEPRECIAÇÃO. AF_06/2014	CHOR - CUSTOS HORÁRIOS DE MÁQUINAS E EQUIPAMENTOS	H	1,0000000	27,03	27,03



Composições Analíticas com Preço Unitário
Orçamento enviado por Emivaldo Brito <brito.amazonia@gmail.com> - OBRAS E SERVIÇOS DE CONTENÇÃO DE EROSÃO PARA INTERLIGAÇÃO DE VIAS DE ACESSO COM PAVIMENTAÇÃO.

Bancos
SINAPI - 05/2024 - Amazonas

B.D.I.
26,75% - Obras Construção de Rodovias e Ferrovias
15,00 - Transporte e Fornecimento de Materias

Encargos Sociais
Não Desonerado:
Horista: 114,44%
Mensalista: 70,71%

Denis Botelho
Eng. Civil
CREA: 10723-DIAM

Composições Analíticas com Preço Unitário

Composição Auxiliar	89260	SINAPI	GUINDAUTO HIDRÁULICO, CAPACIDADE MÁXIMA DE CARGA 6200 KG, MOMENTO MÁXIMO DE CARGA 11,7 TM, ALCANCE MÁXIMO HORIZONTAL 9,70 M, INCLUSIVE CAMINHÃO TOCO PBT 16.000 KG, POTÊNCIA DE 189 CV - JUROS. AF_06/2014	CHOR - CUSTOS HORÁRIOS DE MÁQUINAS E EQUIPAMENTOS	H	1,0000000		9,96	9,96		
Composição Auxiliar	89262	SINAPI	GUINDAUTO HIDRÁULICO, CAPACIDADE MÁXIMA DE CARGA 6200 KG, MOMENTO MÁXIMO DE CARGA 11,7 TM, ALCANCE MÁXIMO HORIZONTAL 9,70 M, INCLUSIVE CAMINHÃO TOCO PBT 16.000 KG, POTÊNCIA DE 189 CV - MANUTENÇÃO. AF_06/2014	CHOR - CUSTOS HORÁRIOS DE MÁQUINAS E EQUIPAMENTOS	H	1,0000000		45,88	45,88		
Composição Auxiliar	91466	SINAPI	GUINDAUTO HIDRÁULICO, CAPACIDADE MÁXIMA DE CARGA 6200 KG, MOMENTO MÁXIMO DE CARGA 11,7 TM, ALCANCE MÁXIMO HORIZONTAL 9,70 M, INCLUSIVE CAMINHÃO TOCO PBT 16.000 KG, POTÊNCIA DE 189 CV - IMPOSTOS E SEGUROS. AF_08/2015	CHOR - CUSTOS HORÁRIOS DE MÁQUINAS E EQUIPAMENTOS	H	1,0000000		4,01	4,01		
Composição Auxiliar	91467	SINAPI	GUINDAUTO HIDRÁULICO, CAPACIDADE MÁXIMA DE CARGA 6200 KG, MOMENTO MÁXIMO DE CARGA 11,7 TM, ALCANCE MÁXIMO HORIZONTAL 9,70 M, INCLUSIVE CAMINHÃO TOCO PBT 16.000 KG, POTÊNCIA DE 189 CV - MATERIAIS NA OPERAÇÃO. AF_08/2015	CHOR - CUSTOS HORÁRIOS DE MÁQUINAS E EQUIPAMENTOS	H	1,0000000		166,50	166,50		
						MO sem LS =>	13,9339675	LS =>	15,95	MO com LS =>	29,88
						Valor do BDI	77,85			Valor com BDI =>	368,91

	Código	Banco	Descrição	Tipo	Und	Quant.	Valor Unit	Total			
Composição	89259	SINAPI	GUINDAUTO HIDRÁULICO, CAPACIDADE MÁXIMA DE CARGA 6200 KG, MOMENTO MÁXIMO DE CARGA 11,7 TM, ALCANCE MÁXIMO HORIZONTAL 9,70 M, INCLUSIVE CAMINHÃO TOCO PBT 16.000 KG, POTÊNCIA DE 189 CV - DEPRECIAÇÃO. AF_06/2014	CHOR - CUSTOS HORÁRIOS DE MÁQUINAS E EQUIPAMENTOS	H	1,0000000	27,03	27,03			
Insumo	00003363	SINAPI	GUINDAUTO HIDRAULICO, CAPACIDADE MAXIMA DE CARGA 6200 KG, MOMENTO MAXIMO DE CARGA 11,7 TM , ALCANCE MAXIMO HORIZONTAL 9,70 M, PARA MONTAGEM SOBRE CHASSI DE CAMINHAO PBT MINIMO 13000 KG (INCLUI MONTAGEM, NAO INCLUI CAMINHAO)	Equipamento para Aquisição Permanente	UN	0,0000551	139.625,00	7,69			
Insumo	00037752	SINAPI	CAMINHAO TOCO, PESO BRUTO TOTAL 16000 KG, CARGA UTIL MAXIMA 11030 KG, DISTANCIA ENTRE EIXOS 5,41 M, POTENCIA 185 CV (INCLUI CABINE E CHASSI, NAO INCLUI CARROCERIA)	Equipamento para Aquisição Permanente	UN	0,0000343	563.990,17	19,34			
						MO sem LS =>	0	LS =>	0	MO com LS =>	0
						Valor do BDI	7,23			Valor com BDI =>	34,26

	Código	Banco	Descrição	Tipo	Und	Quant.	Valor Unit	Total
Composição	91466	SINAPI	GUINDAUTO HIDRÁULICO, CAPACIDADE MÁXIMA DE CARGA 6200 KG, MOMENTO MÁXIMO DE CARGA 11,7 TM, ALCANCE MÁXIMO HORIZONTAL 9,70 M, INCLUSIVE CAMINHÃO TOCO PBT 16.000 KG, POTÊNCIA DE 189 CV - IMPOSTOS E SEGUROS. AF_08/2015	CHOR - CUSTOS HORÁRIOS DE MÁQUINAS E EQUIPAMENTOS	H	1,0000000	4,01	4,01



Composições Analíticas com Preço Unitário
Orçamento enviado por Emivaldo Brito <brito.amazonia@gmail.com> - OBRAS E SERVIÇOS DE CONTENÇÃO DE EROSÃO PARA INTERLIGAÇÃO DE VIAS DE ACESSO COM PAVIMENTAÇÃO.

Bancos
SINAPI - 05/2024 - Amazonas

B.D.I.
26,75% - Obras Construção de Rodovias e Ferrovias
15,00 - Transporte e Fornecimento de Materiais

Encargos Sociais
Não Desonerado:
Horista: 114,44%
Mensalista: 70,71%

*Denis Rodolpho
Eng. Civil
CREA: 10723-DIAM*

Composições Analíticas com Preço Unitário

Insumo	00003363	SINAPI	GUINDAUTO HIDRAULICO, CAPACIDADE MAXIMA DE CARGA 6200 KG, MOMENTO MAXIMO DE CARGA 11,7 TM , ALCANCE MAXIMO HORIZONTAL 9,70 M, PARA MONTAGEM SOBRE CHASSI DE CAMINHAO PBT MINIMO 13000 KG (INCLUI MONTAGEM, NAO INCLUI CAMINHAO)	Equipamento para Aquisição Permanente	UN	0,0000058	139.625,00	0,80		
Insumo	00037752	SINAPI	CAMINHAO TOCO, PESO BRUTO TOTAL 16000 KG, CARGA UTIL MAXIMA 11030 KG, DISTANCIA ENTRE EIXOS 5,41 M, POTENCIA 185 CV (INCLUI CABINE E CHASSI, NAO INCLUI CARROCERIA)	Equipamento para Aquisição Permanente	UN	0,0000057	563.990,17	3,21		
MO sem LS =>						0	LS =>	0	MO com LS =>	0
Valor do BDI						1,07	Valor com BDI =>			5,08

	Código	Banco	Descrição	Tipo	Und	Quant.	Valor Unit	Total		
Composição	89260	SINAPI	GUINDAUTO HIDRÁULICO, CAPACIDADE MÁXIMA DE CARGA 6200 KG, MOMENTO MÁXIMO DE CARGA 11,7 TM, ALCANCE MÁXIMO HORIZONTAL 9,70 M, INCLUSIVE CAMINHÃO TOCO PBT 16.000 KG, POTÊNCIA DE 189 CV - JUROS. AF_06/2014	CHOR - CUSTOS HORÁRIOS DE MÁQUINAS E EQUIPAMENTOS	H	1,0000000	9,96	9,96		
Insumo	00003363	SINAPI	GUINDAUTO HIDRAULICO, CAPACIDADE MAXIMA DE CARGA 6200 KG, MOMENTO MAXIMO DE CARGA 11,7 TM , ALCANCE MAXIMO HORIZONTAL 9,70 M, PARA MONTAGEM SOBRE CHASSI DE CAMINHAO PBT MINIMO 13000 KG (INCLUI MONTAGEM, NAO INCLUI CAMINHAO)	Equipamento para Aquisição Permanente	UN	0,0000144	139.625,00	2,01		
Insumo	00037752	SINAPI	CAMINHAO TOCO, PESO BRUTO TOTAL 16000 KG, CARGA UTIL MAXIMA 11030 KG, DISTANCIA ENTRE EIXOS 5,41 M, POTENCIA 185 CV (INCLUI CABINE E CHASSI, NAO INCLUI CARROCERIA)	Equipamento para Aquisição Permanente	UN	0,0000141	563.990,17	7,95		
MO sem LS =>						0	LS =>	0	MO com LS =>	0
Valor do BDI =>						2,66	Valor com BDI =>			12,62

	Código	Banco	Descrição	Tipo	Und	Quant.	Valor Unit	Total		
Composição	89262	SINAPI	GUINDAUTO HIDRÁULICO, CAPACIDADE MÁXIMA DE CARGA 6200 KG, MOMENTO MÁXIMO DE CARGA 11,7 TM, ALCANCE MÁXIMO HORIZONTAL 9,70 M, INCLUSIVE CAMINHÃO TOCO PBT 16.000 KG, POTÊNCIA DE 189 CV - MANUTENÇÃO. AF_06/2014	CHOR - CUSTOS HORÁRIOS DE MÁQUINAS E EQUIPAMENTOS	H	1,0000000	45,88	45,88		
Insumo	00003363	SINAPI	GUINDAUTO HIDRAULICO, CAPACIDADE MAXIMA DE CARGA 6200 KG, MOMENTO MAXIMO DE CARGA 11,7 TM , ALCANCE MAXIMO HORIZONTAL 9,70 M, PARA MONTAGEM SOBRE CHASSI DE CAMINHAO PBT MINIMO 13000 KG (INCLUI MONTAGEM, NAO INCLUI CAMINHAO)	Equipamento para Aquisição Permanente	UN	0,0000689	139.625,00	9,62		
Insumo	00037752	SINAPI	CAMINHAO TOCO, PESO BRUTO TOTAL 16000 KG, CARGA UTIL MAXIMA 11030 KG, DISTANCIA ENTRE EIXOS 5,41 M, POTENCIA 185 CV (INCLUI CABINE E CHASSI, NAO INCLUI CARROCERIA)	Equipamento para Aquisição Permanente	UN	0,0000643	563.990,17	36,26		
MO sem LS =>						0	LS =>	0	MO com LS =>	0
Valor do BDI =>						12,27	Valor com BDI =>			58,15



Composições Analíticas com Preço Unitário
Orçamento enviado por Emivaldo Brito <brito.amazonia@gmail.com> - OBRAS E SERVIÇOS DE CONTENÇÃO DE EROSÃO PARA INTERLIGAÇÃO DE VIAS DE ACESSO COM PAVIMENTAÇÃO.

Bancos
SINAPI - 05/2024 - Amazonas

B.D.I.
26,75% - Obras Construção de Rodovias e Ferrovias
15,00 - Transporte e Fornecimento de Materias

Encargos Sociais
Não Desonerado:
Horista: 114,44%
Mensalista: 70,71%

Denis Rodalhy
Eng. Civil
CREA: 06723-DIAM

Composições Analíticas com Preço Unitário

Composição Analítica com Preço Unitário											
	Código	Banco	Descrição	Tipo	Und	Quant.	Valor Unit	Total			
Composição	91467	SINAPI	GUINDAUTO HIDRÁULICO, CAPACIDADE MÁXIMA DE CARGA 6200 KG, MOMENTO MÁXIMO DE CARGA 11,7 TM, ALCANCE MÁXIMO HORIZONTAL 9,70 M, INCLUSIVE CAMINHÃO TOCO PBT 16.000 KG, POTÊNCIA DE 189 CV - MATERIAIS NA OPERAÇÃO. AF_08/2015	CHOR - CUSTOS HORÁRIOS DE MÁQUINAS E EQUIPAMENTOS	H	1,0000000	166,50	166,50			
Insumo	00004221	SINAPI	OLEO DIESEL COMBUSTIVEL COMUM METROPOLITANO S-10 OU S-500	Material	L	26,4300000	6,30	166,50			
						MO sem LS =>	0	LS =>	0	MO com LS =>	0
						Valor do BDI =>	44,53			Valor com BDI =>	211,03

	Código	Banco	Descrição	Tipo	Und	Quant.	Valor Unit	Total			
Composição	96986	SINAPI	HASTE DE ATERRAMENTO, DIÂMETRO 3/4", COM 3 METROS - FORNECIMENTO E INSTALAÇÃO. AF_08/2023	INEL - INSTALAÇÃO ELÉTRICA/ELETRIFICAÇÃO E SEDI - SERVIÇOS DIVERSOS	UN	1,0000000	114,71	114,71			
Composição Auxiliar	88247	SINAPI	AUXILIAR DE ELETRICISTA COM ENCARGOS COMPLEMENTARES	SEDI - SERVIÇOS DIVERSOS	H	0,3882000	24,79	9,62			
Composição Auxiliar	88264	SINAPI	ELETRICISTA COM ENCARGOS COMPLEMENTARES	SEDI - SERVIÇOS DIVERSOS	H	0,3882000	40,91	15,88			
Insumo	00003378	SINAPI	HASTE DE ATERRAMENTO EM ACO COM 3,00 M DE COMPRIMENTO E DN = 3/4", REVESTIDA COM BAIXA CAMADA DE COBRE, SEM CONECTOR	Material	UN	1,0000000	89,21	89,21			
						MO sem LS =>	8,636448424	LS =>	9,88	MO com LS =>	18,52
						Valor do BDI =>	30,68			Valor com BDI =>	145,39

	Código	Banco	Descrição	Tipo	Und	Quant.	Valor Unit	Total			
Composição	92259	SINAPI	INSTALAÇÃO DE TESOURA (INTEIRA OU MEIA), BIAPOIADA, EM MADEIRA NÃO APARELHADA, PARA VÃOS MAIORES OU IGUAIS A 3,0 M E MENORES QUE 6,0 M, INCLUSO IÇAMENTO. AF_07/2019	COBE - COBERTURA	UN	1,0000000	415,52	415,52			
Composição Auxiliar	88239	SINAPI	AJUDANTE DE CARPINTEIRO COM ENCARGOS COMPLEMENTARES	SEDI - SERVIÇOS DIVERSOS	H	1,5830000	24,26	38,40			
Composição Auxiliar	88262	SINAPI	CARPINTEIRO DE FORMAS COM ENCARGOS COMPLEMENTARES	SEDI - SERVIÇOS DIVERSOS	H	3,3440000	27,87	93,19			
Composição Auxiliar	93287	SINAPI	GUINDASTE HIDRÁULICO AUTOPROPELIDO, COM LANÇA TELESCÓPICA 40 M, CAPACIDADE MÁXIMA 60 T, POTÊNCIA 260 KW - CHP DIURNO. AF_03/2016	CHOR - CUSTOS HORÁRIOS DE MÁQUINAS E EQUIPAMENTOS	CHP	0,1133000	352,77	39,96			
Composição Auxiliar	93288	SINAPI	GUINDASTE HIDRÁULICO AUTOPROPELIDO, COM LANÇA TELESCÓPICA 40 M, CAPACIDADE MÁXIMA 60 T, POTÊNCIA 260 KW - CHI DIURNO. AF_03/2016	CHOR - CUSTOS HORÁRIOS DE MÁQUINAS E EQUIPAMENTOS	CHI	0,1570000	184,46	28,96			
Insumo	00004425	SINAPI	VIGA NAO APARELHADA *6 X 12* CM, EM MACARANDUBA/MASSARANDUBA, ANGELIM OU EQUIVALENTE DA REGIAO - BRUTA	Material	M	9,0000000	21,15	190,35			
Insumo	00005075	SINAPI	PREGO DE ACO POLIDO COM CABECA 18 X 30 (2 3/4 X 10)	Material	KG	1,1250000	20,09	22,60			
Insumo	00040552	SINAPI	PARAFUSO, AUTOATARRAXANTE, CABECA CHATA, FENDA SIMPLES, EM ACO ZINCADO, 1/4" (6,35 MM) X 25 MM	Material	CENTO	0,0400000	51,73	2,06			
						MO sem LS =>	45,06155568	LS =>	51,57	MO com LS =>	96,63



Composições Analíticas com Preço Unitário
Orçamento enviado por Emivaldo Brito <brito.amazonia@gmail.com> - OBRAS E SERVIÇOS DE CONTENÇÃO DE EROSÃO PARA INTERLIGAÇÃO DE VIAS DE ACESSO COM PAVIMENTAÇÃO.

Bancos
SINAPI - 05/2024 - Amazonas

B.D.I.
26,75% - Obras Construção de Rodovias e Ferrovias
15,00 - Transporte e Fornecimento de Materiais

Encargos Sociais
Não Desonerado:
Horista: 114,44%
Mensalista: 70,71%

Denis Rodalhy
Eng. Civil
CREA: 06723-DIAM

Composições Analíticas com Preço Unitário

Valor do BDI => 111,15 Valor com BDI => 526,67

	Código	Banco	Descrição	Tipo	Und	Quant.	Valor Unit	Total
Composição	92260	SINAPI	INSTALAÇÃO DE TESOURA (INTEIRA OU MEIA), BIAPOIADA, EM MADEIRA NÃO APARELHADA, PARA VÃOS MAIORES OU IGUAIS A 6,0 M E MENORES QUE 8,0 M, INCLUSO IÇAMENTO. AF_07/2019	COBE - COBERTURA	UN	1,0000000	482,41	482,41
Composição Auxiliar	88239	SINAPI	AJUDANTE DE CARPINTEIRO COM ENCARGOS COMPLEMENTARES	SEDI - SERVIÇOS DIVERSOS	H	2,0440000	24,26	49,58
Composição Auxiliar	88262	SINAPI	CARPINTEIRO DE FORMAS COM ENCARGOS COMPLEMENTARES	SEDI - SERVIÇOS DIVERSOS	H	5,3430000	27,87	148,90
Composição Auxiliar	93287	SINAPI	GUINDASTE HIDRÁULICO AUTOPROPELIDO, COM LANÇA TELESCÓPICA 40 M, CAPACIDADE MÁXIMA 60 T, POTÊNCIA 260 KW - CHP DIURNO. AF_03/2016	CHOR - CUSTOS HORÁRIOS DE MÁQUINAS E EQUIPAMENTOS	CHP	0,1133000	352,77	39,96
Composição Auxiliar	93288	SINAPI	GUINDASTE HIDRÁULICO AUTOPROPELIDO, COM LANÇA TELESCÓPICA 40 M, CAPACIDADE MÁXIMA 60 T, POTÊNCIA 260 KW - CHI DIURNO. AF_03/2016	CHOR - CUSTOS HORÁRIOS DE MÁQUINAS E EQUIPAMENTOS	CHI	0,1570000	184,46	28,96
Insumo	00004425	SINAPI	VIGA NAO APARELHADA *6 X 12* CM, EM MACARANDUBA/MASSARANDUBA, ANGELIM OU EQUIVALENTE DA REGIAO - BRUTA	Material	M	9,0000000	21,15	190,35
Insumo	00005075	SINAPI	PREGO DE ACO POLIDO COM CABECA 18 X 30 (2 3/4 X 10)	Material	KG	1,1250000	20,09	22,60
Insumo	00040552	SINAPI	PARAFUSO, AUTOATARRAXANTE, CABECA CHATA, FENDA SIMPLES, EM ACO ZINCADO, 1/4" (6,35 MM) X 25 MM	Material	CENTO	0,0400000	51,73	2,06

MO sem LS => 66,10240627 LS => 75,65 MO com LS => 141,75

Valor do BDI => 129,04 Valor com BDI => 611,45

	Código	Banco	Descrição	Tipo	Und	Quant.	Valor Unit	Total
Composição	92029	SINAPI	INTERRUPTOR PARALELO (1 MÓDULO) COM 1 TOMADA DE EMBUTIR 2P+T 10 A, INCLUINDO SUPORTE E PLACA - FORNECIMENTO E INSTALAÇÃO. AF_03/2023	INEL - INSTALAÇÃO ELÉTRICA/ELETRIFICAÇÃO E ILUMINAÇÃO EXTERNA	UN	1,0000000	69,26	69,26
Composição Auxiliar	91946	SINAPI	SUPORTE PARAFUSADO COM PLACA DE ENCAIXE 4" X 2" MÉDIO (1,30 M DO PISO) PARA PONTO ELÉTRICO - FORNECIMENTO E INSTALAÇÃO. AF_03/2023	INEL - INSTALAÇÃO ELÉTRICA/ELETRIFICAÇÃO E ILUMINAÇÃO EXTERNA	UN	1,0000000	13,26	13,26
Composição Auxiliar	92028	SINAPI	INTERRUPTOR PARALELO (1 MÓDULO) COM 1 TOMADA DE EMBUTIR 2P+T 10 A, SEM SUPORTE E SEM PLACA - FORNECIMENTO E INSTALAÇÃO. AF_03/2023	INEL - INSTALAÇÃO ELÉTRICA/ELETRIFICAÇÃO E ILUMINAÇÃO EXTERNA	UN	1,0000000	56,00	56,00

MO sem LS => 15,5754523 LS => 17,82 MO com LS => 33,4

Valor do BDI => 18,52 Valor com BDI => 87,78

	Código	Banco	Descrição	Tipo	Und	Quant.	Valor Unit	Total
Composição	92028	SINAPI	INTERRUPTOR PARALELO (1 MÓDULO) COM 1 TOMADA DE EMBUTIR 2P+T 10 A, SEM SUPORTE E SEM PLACA - FORNECIMENTO E INSTALAÇÃO. AF_03/2023	INEL - INSTALAÇÃO ELÉTRICA/ELETRIFICAÇÃO E ILUMINAÇÃO EXTERNA	UN	1,0000000	56,00	56,00
Composição Auxiliar	88247	SINAPI	AUXILIAR DE ELETRICISTA COM ENCARGOS COMPLEMENTARES	SEDI - SERVIÇOS DIVERSOS	H	0,5720000	24,79	14,17
Composição Auxiliar	88264	SINAPI	ELETRICISTA COM ENCARGOS COMPLEMENTARES	SEDI - SERVIÇOS DIVERSOS	H	0,5720000	40,91	23,40



Composições Analíticas com Preço Unitário
Orçamento enviado por Emivaldo Brito <brito.amazonia@gmail.com> - OBRAS E
SERVIÇOS DE CONTENÇÃO DE EROSÃO PARA INTERLIGAÇÃO DE VIAS DE ACESSO
COM PAVIMENTAÇÃO.

Bancos
SINAPI - 05/2024 - Amazonas

B.D.I.
26,75% - Obras Construção
de Rodovias e Ferrovias
15,00 - Transporte e
Fornecimento de Materiais

Encargos Sociais
Não Desonerado:
Horista: 114,44%
Mensalista: 70,71%

*Denis Rodolpho
Eng. Civil
CREA: 04073-DIAM*

Composições Analíticas com Preço Unitário

Insumo	00038101	SINAPI	TOMADA 2P+T 10A, 250V (APENAS MODULO)	Material	UN	1,0000000		8,59	8,59
Insumo	00038113	SINAPI	INTERRUPTOR PARALELO 10A, 250V (APENAS MODULO)	Material	UN	1,0000000		9,84	9,84

MO sem LS => 12,7308338 LS => 14,57 MO com LS => 27,3

Valor do BDI => 14,98 Valor com BDI => 70,98

	Código	Banco	Descrição	Tipo	Und	Quant.	Valor Unit	Total
Composição	91955	SINAPI	INTERRUPTOR PARALELO (1 MÓDULO), 10A/250V, INCLUINDO SUPORTE E PLACA - FORNECIMENTO E INSTALAÇÃO. AF_03/2023	INEL - INSTALAÇÃO ELÉTRICA/ELETRIFICAÇÃO E ILUMINAÇÃO EXTERNA	UN	1,0000000	43,91	43,91
Composição Auxiliar	91946	SINAPI	SUPORTE PARAFUSADO COM PLACA DE ENCAIXE 4" X 2" MÉDIO (1,30 M DO PISO) PARA PONTO ELÉTRICO - FORNECIMENTO E INSTALAÇÃO. AF_03/2023	INEL - INSTALAÇÃO ELÉTRICA/ELETRIFICAÇÃO E ILUMINAÇÃO EXTERNA	UN	1,0000000	13,26	13,26
Composição Auxiliar	91954	SINAPI	INTERRUPTOR PARALELO (1 MÓDULO), 10A/250V, SEM SUPORTE E SEM PLACA - FORNECIMENTO E INSTALAÇÃO. AF_03/2023	INEL - INSTALAÇÃO ELÉTRICA/ELETRIFICAÇÃO E ILUMINAÇÃO EXTERNA	UN	1,0000000	30,65	30,65

MO sem LS => 9,9002052 LS => 11,33 MO com LS => 21,23

Valor do BDI => 11,74 Valor com BDI => 55,65

	Código	Banco	Descrição	Tipo	Und	Quant.	Valor Unit	Total
Composição	91954	SINAPI	INTERRUPTOR PARALELO (1 MÓDULO), 10A/250V, SEM SUPORTE E SEM PLACA - FORNECIMENTO E INSTALAÇÃO. AF_03/2023	INEL - INSTALAÇÃO ELÉTRICA/ELETRIFICAÇÃO E ILUMINAÇÃO EXTERNA	UN	1,0000000	30,65	30,65
Composição Auxiliar	88247	SINAPI	AUXILIAR DE ELETRICISTA COM ENCARGOS COMPLEMENTARES	SEDI - SERVIÇOS DIVERSOS	H	0,3170000	24,79	7,85
Composição Auxiliar	88264	SINAPI	ELETRICISTA COM ENCARGOS COMPLEMENTARES	SEDI - SERVIÇOS DIVERSOS	H	0,3170000	40,91	12,96
Insumo	00038113	SINAPI	INTERRUPTOR PARALELO 10A, 250V (APENAS MODULO)	Material	UN	1,0000000	9,84	9,84

MO sem LS => 7,055586644 LS => 8,07 MO com LS => 15,13

Valor do BDI => 8,19 Valor com BDI => 38,84

	Código	Banco	Descrição	Tipo	Und	Quant.	Valor Unit	Total
Composição	92023	SINAPI	INTERRUPTOR SIMPLES (1 MÓDULO) COM 1 TOMADA DE EMBUTIR 2P+T 10 A, INCLUINDO SUPORTE E PLACA - FORNECIMENTO E INSTALAÇÃO. AF_03/2023	INEL - INSTALAÇÃO ELÉTRICA/ELETRIFICAÇÃO E ILUMINAÇÃO EXTERNA	UN	1,0000000	61,32	61,32
Composição Auxiliar	91946	SINAPI	SUPORTE PARAFUSADO COM PLACA DE ENCAIXE 4" X 2" MÉDIO (1,30 M DO PISO) PARA PONTO ELÉTRICO - FORNECIMENTO E INSTALAÇÃO. AF_03/2023	INEL - INSTALAÇÃO ELÉTRICA/ELETRIFICAÇÃO E ILUMINAÇÃO EXTERNA	UN	1,0000000	13,26	13,26
Composição Auxiliar	92022	SINAPI	INTERRUPTOR SIMPLES (1 MÓDULO) COM 1 TOMADA DE EMBUTIR 2P+T 10 A, SEM SUPORTE E SEM PLACA - FORNECIMENTO E INSTALAÇÃO. AF_03/2023	INEL - INSTALAÇÃO ELÉTRICA/ELETRIFICAÇÃO E ILUMINAÇÃO EXTERNA	UN	1,0000000	48,06	48,06

MO sem LS => 13,6588323 LS => 15,63 MO com LS => 29,29

Valor do BDI => 16,4 Valor com BDI => 77,72

	Código	Banco	Descrição	Tipo	Und	Quant.	Valor Unit	Total
--	--------	-------	-----------	------	-----	--------	------------	-------



Composições Analíticas com Preço Unitário
Orçamento enviado por Emivaldo Brito <brito.amazonia@gmail.com> - OBRAS E SERVIÇOS DE CONTENÇÃO DE EROSÃO PARA INTERLIGAÇÃO DE VIAS DE ACESSO COM PAVIMENTAÇÃO.

Bancos
SINAPI - 05/2024 - Amazonas

B.D.I.
26,75% - Obras Construção de Rodovias e Ferrovias
15,00 - Transporte e Fornecimento de Materias

Encargos Sociais
Não Desonerado:
Horista: 114,44%
Mensalista: 70,71%

Denis Rodalphy
Eng. Civil
CREIA/10473-DIAM

Composições Analíticas com Preço Unitário

Composição	92022	SINAPI	INTERRUPTOR SIMPLES (1 MÓDULO) COM 1 TOMADA DE EMBUTIR 2P+T 10 A, SEM SUPORTE E SEM PLACA - FORNECIMENTO E INSTALAÇÃO. AF_03/2023	INEL - INSTALAÇÃO ELÉTRICA/ELETRIFICAÇÃO E ILUMINAÇÃO EXTERNA	UN	1,0000000	48,06	48,06		
Composição Auxiliar	88247	SINAPI	AUXILIAR DE ELETRICISTA COM ENCARGOS COMPLEMENTARES	SEDI - SERVIÇOS DIVERSOS	H	0,4860000	24,79	12,04		
Composição Auxiliar	88264	SINAPI	ELETRICISTA COM ENCARGOS COMPLEMENTARES	SEDI - SERVIÇOS DIVERSOS	H	0,4860000	40,91	19,88		
Insumo	00038101	SINAPI	TOMADA 2P+T 10A, 250V (APENAS MODULO)	Material	UN	1,0000000	8,59	8,59		
Insumo	00038112	SINAPI	INTERRUPTOR SIMPLES 10A, 250V (APENAS MODULO)	Material	UN	1,0000000	7,55	7,55		
MO sem LS =>						10,81421377	LS =>	12,38	MO com LS =>	23,19
Valor do BDI						12,85	Valor com BDI =>		60,91	

	Código	Banco	Descrição	Tipo	Und	Quant.	Valor Unit	Total			
Composição	91953	SINAPI	INTERRUPTOR SIMPLES (1 MÓDULO), 10A/250V, INCLUINDO SUPORTE E PLACA - FORNECIMENTO E INSTALAÇÃO. AF_03/2023	INEL - INSTALAÇÃO ELÉTRICA/ELETRIFICAÇÃO E ILUMINAÇÃO EXTERNA	UN	1,0000000	36,05	36,05			
Composição Auxiliar	91946	SINAPI	SUPORTE PARAFUSADO COM PLACA DE ENCAIXE 4" X 2" MÉDIO (1,30 M DO PISO) PARA PONTO ELÉTRICO - FORNECIMENTO E INSTALAÇÃO. AF_03/2023	INEL - INSTALAÇÃO ELÉTRICA/ELETRIFICAÇÃO E ILUMINAÇÃO EXTERNA	UN	1,0000000	13,26	13,26			
Composição Auxiliar	91952	SINAPI	INTERRUPTOR SIMPLES (1 MÓDULO), 10A/250V, SEM SUPORTE E SEM PLACA - FORNECIMENTO E INSTALAÇÃO. AF_03/2023	INEL - INSTALAÇÃO ELÉTRICA/ELETRIFICAÇÃO E ILUMINAÇÃO EXTERNA	UN	1,0000000	22,79	22,79			
						MO sem LS =>	8,0022384	LS =>	9,16	MO com LS =>	17,16
						Valor do BDI	9,64	Valor com BDI =>		45,69	

	Código	Banco	Descrição	Tipo	Und	Quant.	Valor Unit	Total			
Composição	91952	SINAPI	INTERRUPTOR SIMPLES (1 MÓDULO), 10A/250V, SEM SUPORTE E SEM PLACA - FORNECIMENTO E INSTALAÇÃO. AF_03/2023	INEL - INSTALAÇÃO ELÉTRICA/ELETRIFICAÇÃO E ILUMINAÇÃO EXTERNA	UN	1,0000000	22,79	22,79			
Composição Auxiliar	88247	SINAPI	AUXILIAR DE ELETRICISTA COM ENCARGOS COMPLEMENTARES	SEDI - SERVIÇOS DIVERSOS	H	0,2320000	24,79	5,75			
Composição Auxiliar	88264	SINAPI	ELETRICISTA COM ENCARGOS COMPLEMENTARES	SEDI - SERVIÇOS DIVERSOS	H	0,2320000	40,91	9,49			
Insumo	00038112	SINAPI	INTERRUPTOR SIMPLES 10A, 250V (APENAS MODULO)	Material	UN	1,0000000	7,55	7,55			
						MO sem LS =>	5,157619847	LS =>	5,9	MO com LS =>	11,06
						Valor do BDI	6,09			Valor com BDI =>	28,88

	Código	Banco	Descrição	Tipo	Und	Quant.	Valor Unit	Total
Composição	94570	SINAPI	JANELA DE ALUMÍNIO DE CORRER COM 2 FOLHAS PARA VIDROS, COM VIDROS, BATENTE, ACABAMENTO COM ACETATO OU BRILHANTE E FERRAGENS. EXCLUSIVE ALIZAR E CONTRAMARCO. FORNECIMENTO E INSTALAÇÃO. AF_12/2019	ESQV - ESQUADRIAS/FERRAGENS/VIDROS	m²	1,0000000	348,30	348,30
Composição Auxiliar	88309	SINAPI	PEDREIRO COM ENCARGOS COMPLEMENTARES	SEDI - SERVIÇOS DIVERSOS	H	0,5190000	28,22	14,64
Composição Auxiliar	88316	SINAPI	SERVENTE COM ENCARGOS COMPLEMENTARES	SEDI - SERVIÇOS DIVERSOS	H	0,2590000	23,09	5,98



Composições Analíticas com Preço Unitário
Orçamento enviado por Emivaldo Brito <brito.amazonia@gmail.com> - OBRAS E SERVIÇOS DE CONTENÇÃO DE EROSÃO PARA INTERLIGAÇÃO DE VIAS DE ACESSO COM PAVIMENTAÇÃO.

Bancos
SINAPI - 05/2024 - Amazonas

B.D.I.
26,75% - Obras Construção de Rodovias e Ferrovias
15,00 - Transporte e Fornecimento de Materias

Encargos Sociais
Não Desonerado:
Horista: 114,44%
Mensalista: 70,71%

Denis Rodalhy
Eng. Civil
CREA: 04723-DIAM

Composições Analíticas com Preço Unitário

Insumo	00004377	SINAPI	PARAFUSO DE ACO ZINCADO COM ROSCA SOBERBA, CABECA CHATA E FENDA SIMPLES, DIAMETRO 4,2 MM, COMPRIMENTO * 32 * MM	Material	UN	9,2000000		0,20	1,84		
Insumo	00036896	SINAPI	JANELA DE CORRER, EM ALUMINIO PERFIL 25, 100 X 120 CM (A X L), 2 FLS MOVEIS, SEM BANDEIRA, ACABAMENTO BRANCO OU BRILHANTE, BATENTE DE 6 A 7 CM, COM VIDRO 4 MM, SEM GUARNICAO	Material	UN	0,8333000		373,80	311,48		
Insumo	00039961	SINAPI	SILICONE ACETICO USO GERAL INCOLOR 280 G	Material	UN	0,6233000		23,04	14,36		
						MO sem LS =>	6,370080209	LS =>	7,29	MO com LS =>	13,66
						Valor do BDI	93,17			Valor com BDI =>	441,47

	Código	Banco	Descrição	Tipo	Und	Quant.	Valor Unit	Total			
Composição	94569	SINAPI	JANELA DE ALUMÍNIO TIPO MAXIM-AR, COM VIDROS, BATENTE E FERRAGENS. EXCLUSIVE ALIZAR, ACABAMENTO E CONTRAMARCO. FORNECIMENTO E INSTALAÇÃO. AF_12/2019	ESQV - ESQUADRIAS/FERRAGENS/VIDROS	m²	1,0000000	674,92	674,92			
Composição Auxiliar	88309	SINAPI	PEDREIRO COM ENCARGOS COMPLEMENTARES	SEDI - SERVIÇOS DIVERSOS	H	1,7070000	28,22	48,17			
Composição Auxiliar	88316	SINAPI	SERVENTE COM ENCARGOS COMPLEMENTARES	SEDI - SERVIÇOS DIVERSOS	H	0,8530000	23,09	19,69			
Insumo	00004377	SINAPI	PARAFUSO DE ACO ZINCADO COM ROSCA SOBERBA, CABECA CHATA E FENDA SIMPLES, DIAMETRO 4,2 MM, COMPRIMENTO * 32 * MM	Material	UN	24,4000000	0,20	4,88			
Insumo	00034381	SINAPI	JANELA MAXIM AR, EM ALUMINIO PERFIL 25, 60 X 80 CM (A X L), ACABAMENTO BRANCO OU BRILHANTE, BATENTE DE 4 A 5 CM, COM VIDRO 4 MM, SEM GUARNICAO/ALIZAR	Material	UN	2,0833000	275,27	573,46			
Insumo	00039961	SINAPI	SILICONE ACETICO USO GERAL INCOLOR 280 G	Material	UN	1,2467000	23,04	28,72			
						MO sem LS =>	20,95691102	LS =>	23,98	MO com LS =>	44,94
						Valor do BDI =>	180,54			Valor com BDI =>	855,46

	Código	Banco	Descrição	Tipo	Und	Quant.	Valor Unit	Total
Composição	88441	SINAPI	JARDINEIRO COM ENCARGOS COMPLEMENTARES	SEDI - SERVIÇOS DIVERSOS	H	1,0000000	23,65	23,65
Composição Auxiliar	95390	SINAPI	CURSO DE CAPACITAÇÃO PARA JARDINEIRO (ENCARGOS COMPLEMENTARES) - HORISTA	SEDI - SERVIÇOS DIVERSOS	H	1,0000000	0,08	0,08
Insumo	00037370	SINAPI	ALIMENTACAO - HORISTA (COLETADO CAIXA - ENCARGOS COMPLEMENTARES)	Material	H	1,0000000	4,32	4,32
Insumo	00037371	SINAPI	TRANSPORTE - HORISTA (COLETADO CAIXA - ENCARGOS COMPLEMENTARES)	Material	H	1,0000000	1,23	1,23
Insumo	00037372	SINAPI	EXAMES - HORISTA (COLETADO CAIXA - ENCARGOS COMPLEMENTARES)	Material	H	1,0000000	1,34	1,34
Insumo	00037373	SINAPI	SEGURO - HORISTA (COLETADO CAIXA - ENCARGOS COMPLEMENTARES)	Material	H	1,0000000	0,04	0,04
Insumo	00043465	SINAPI	FERRAMENTAS - FAMILIA PEDREIRO - HORISTA (ENCARGOS COMPLEMENTARES - COLETADO CAIXA)	Material	H	1,0000000	0,82	0,82
Insumo	00043489	SINAPI	EPI - FAMILIA PEDREIRO - HORISTA (ENCARGOS COMPLEMENTARES - COLETADO CAIXA)	Material	H	1,0000000	1,24	1,24
Insumo	00044503	SINAPI	JARDINEIRO (HORISTA)	Mão de Obra	H	1,0000000	14,58	14,58



Composições Analíticas com Preço Unitário
Orçamento enviado por Emivaldo Brito <brito.amazonia@gmail.com> - OBRAS E SERVIÇOS DE CONTENÇÃO DE EROSÃO PARA INTERLIGAÇÃO DE VIAS DE ACESSO COM PAVIMENTAÇÃO.

Bancos
SINAPI - 05/2024 - Amazonas

B.D.I.
26,75% - Obras Construção de Rodovias e Ferrovias
15,00 - Transporte e Fornecimento de Materias

Encargos Sociais
Não Desonerado:
Horista: 114,44%
Mensalista: 70,71%

Denis Rodalhy
Eng. Civil
CREIA/10723-DIAM

Composições Analíticas com Preço Unitário

MO sem LS => 6,8364111 LS => 7,82 MO com LS => 14,66
Valor do BDI => 6,32 Valor com BDI => 29,97

	Código	Banco	Descrição	Tipo	Und	Quant.	Valor Unit	Total
Composição	89726	SINAPI	JOELHO 45 GRAUS, PVC, SERIE NORMAL, ESGOTO PREDIAL, DN 40 MM, JUNTA SOLDÁVEL, FORNECIDO E INSTALADO EM RAMAL DE DESCARGA OU RAMAL DE ESGOTO SANITÁRIO. AF_08/2022	INHI - INSTALAÇÕES HIDROS SANITÁRIAS	UN	1,0000000	10,40	10,40
Composição Auxiliar	88248	SINAPI	AUXILIAR DE ENCANADOR OU BOMBEIRO HIDRÁULICO COM ENCARGOS COMPLEMENTARES	SEDI - SERVIÇOS DIVERSOS	H	0,1270000	23,77	3,01
Composição Auxiliar	88267	SINAPI	ENCANADOR OU BOMBEIRO HIDRÁULICO COM ENCARGOS COMPLEMENTARES	SEDI - SERVIÇOS DIVERSOS	H	0,1270000	27,46	3,48
Insumo	00000122	SINAPI	ADESIVO PLASTICO PARA PVC, FRASCO COM *850* GR	Material	UN	0,0099000	61,17	0,60
Insumo	00003516	SINAPI	JOELHO PVC, SOLDAVEL, BB, 45 GRAUS, DN 40 MM, PARA ESGOTO PREDIAL	Material	UN	1,0000000	2,27	2,27
Insumo	00020083	SINAPI	SOLUCAO PREPARADORA / LIMPADORA PARA PVC, FRASCO COM 1000 CM3	Material	UN	0,0150000	69,30	1,03
Insumo	00038383	SINAPI	LIXA D'AGUA EM FOLHA, GRAO 100	Material	UN	0,0071000	2,07	0,01

MO sem LS => 2,047192688 LS => 2,34 MO com LS => 4,39
Valor do BDI => 2,78 Valor com BDI => 13,18

	Código	Banco	Descrição	Tipo	Und	Quant.	Valor Unit	Total
Composição	89732	SINAPI	JOELHO 45 GRAUS, PVC, SERIE NORMAL, ESGOTO PREDIAL, DN 50 MM, JUNTA ELÁSTICA, FORNECIDO E INSTALADO EM RAMAL DE DESCARGA OU RAMAL DE ESGOTO SANITÁRIO. AF_08/2022	INHI - INSTALAÇÕES HIDROS SANITÁRIAS	UN	1,0000000	17,58	17,58
Composição Auxiliar	88248	SINAPI	AUXILIAR DE ENCANADOR OU BOMBEIRO HIDRÁULICO COM ENCARGOS COMPLEMENTARES	SEDI - SERVIÇOS DIVERSOS	H	0,1379000	23,77	3,27
Composição Auxiliar	88267	SINAPI	ENCANADOR OU BOMBEIRO HIDRÁULICO COM ENCARGOS COMPLEMENTARES	SEDI - SERVIÇOS DIVERSOS	H	0,1379000	27,46	3,78
Insumo	00000296	SINAPI	ANEL BORRACHA PARA TUBO ESGOTO PREDIAL, DN 50 MM (NBR 5688)	Material	UN	2,0000000	2,80	5,60
Insumo	00003518	SINAPI	JOELHO PVC, SOLDAVEL, PB, 45 GRAUS, DN 50 MM, PARA ESGOTO PREDIAL	Material	UN	1,0000000	3,67	3,67
Insumo	00020078	SINAPI	PASTA LUBRIFICANTE PARA TUBOS E CONEXOES COM JUNTA ELASTICA, EMBALAGEM DE *400* GR (USO EM PVC, ACO, POLIETILENO E OUTROS)	Material	UN	0,0500000	25,24	1,26

MO sem LS => 2,224398433 LS => 2,55 MO com LS => 4,77
Valor do BDI => 4,7 Valor com BDI => 22,28

	Código	Banco	Descrição	Tipo	Und	Quant.	Valor Unit	Total
Composição	89739	SINAPI	JOELHO 45 GRAUS, PVC, SERIE NORMAL, ESGOTO PREDIAL, DN 75 MM, JUNTA ELÁSTICA, FORNECIDO E INSTALADO EM RAMAL DE DESCARGA OU RAMAL DE ESGOTO SANITÁRIO. AF_08/2022	INHI - INSTALAÇÕES HIDROS SANITÁRIAS	UN	1,0000000	26,25	26,25



Composições Analíticas com Preço Unitário
Orçamento enviado por Emivaldo Brito <brito.amazonia@gmail.com> - OBRAS E SERVIÇOS DE CONTENÇÃO DE EROSÃO PARA INTERLIGAÇÃO DE VIAS DE ACESSO COM PAVIMENTAÇÃO.

Bancos
SINAPI - 05/2024 - Amazonas

B.D.I.
26,75% - Obras Construção de Rodovias e Ferrovias
15,00 - Transporte e Fornecimento de Materias

Encargos Sociais
Não Desonerado:
Horista: 114,44%
Mensalista: 70,71%

*Denis Rodolpho
Eng. Civil
CREA: 04723-DIAM*

Composições Analíticas com Preço Unitário

Composição Auxiliar	88248	SINAPI	AUXILIAR DE ENCANADOR OU BOMBEIRO HIDRÁULICO COM ENCARGOS COMPLEMENTARES	SEDI - SERVIÇOS DIVERSOS	H	0,1652000		23,77	3,92
Composição Auxiliar	88267	SINAPI	ENCANADOR OU BOMBEIRO HIDRÁULICO COM ENCARGOS COMPLEMENTARES	SEDI - SERVIÇOS DIVERSOS	H	0,1652000		27,46	4,53
Insumo	00000297	SINAPI	ANEL BORRACHA PARA TUBO ESGOTO PREDIAL, DN 75 MM (NBR 5688)	Material	UN	2,0000000		4,11	8,22
Insumo	00003519	SINAPI	JOELHO PVC, SOLDAVEL, PB, 45 GRAUS, DN 75 MM, PARA ESGOTO PREDIAL	Material	UN	1,0000000		7,69	7,69
Insumo	00020078	SINAPI	PASTA LUBRIFICANTE PARA TUBOS E CONEXOES COM JUNTA ELASTICA, EMBALAGEM DE *400* GR (USO EM PVC, ACO, POLIETILENO E OUTROS)	Material	UN	0,0750000		25,24	1,89

MO sem LS => 2,662749487 LS => 3,05 MO com LS => 5,71

Valor do BDI => 7,02 Valor com BDI => 33,27

	Código	Banco	Descrição	Tipo	Und	Quant.		Valor Unit	Total
Composição	89363	SINAPI	JOELHO 45 GRAUS, PVC, SOLDÁVEL, DN 25MM, INSTALADO EM RAMAL OU SUB-RAMAL DE ÁGUA - FORNECIMENTO E INSTALAÇÃO. AF_06/2022	INHI - INSTALAÇÕES HIDROS SANITÁRIAS	UN	1,0000000		10,66	10,66
Composição Auxiliar	88248	SINAPI	AUXILIAR DE ENCANADOR OU BOMBEIRO HIDRÁULICO COM ENCARGOS COMPLEMENTARES	SEDI - SERVIÇOS DIVERSOS	H	0,1520000		23,77	3,61
Composição Auxiliar	88267	SINAPI	ENCANADOR OU BOMBEIRO HIDRÁULICO COM ENCARGOS COMPLEMENTARES	SEDI - SERVIÇOS DIVERSOS	H	0,1520000		27,46	4,17
Insumo	00000122	SINAPI	ADESIVO PLASTICO PARA PVC, FRASCO COM *850* GR	Material	UN	0,0071000		61,17	0,43
Insumo	00003500	SINAPI	JOELHO, PVC SOLDAVEL, 45 GRAUS, 25 MM, COR MARROM, PARA AGUA FRIA PREDIAL	Material	UN	1,0000000		1,84	1,84
Insumo	00020083	SINAPI	SOLUCAO PREPARADORA / LIMPADORA PARA PVC, FRASCO COM 1000 CM3	Material	UN	0,0080000		69,30	0,55
Insumo	00038383	SINAPI	LIXA D'AGUA EM FOLHA, GRAO 100	Material	UN	0,0338000		2,07	0,06

MO sem LS => 2,452900578 LS => 2,81 MO com LS => 5,26

Valor do BDI => 2,85 Valor com BDI => 13,51

	Código	Banco	Descrição	Tipo	Und	Quant.		Valor Unit	Total
Composição	89368	SINAPI	JOELHO 45 GRAUS, PVC, SOLDÁVEL, DN 32MM, INSTALADO EM RAMAL OU SUB-RAMAL DE ÁGUA - FORNECIMENTO E INSTALAÇÃO. AF_06/2022	INHI - INSTALAÇÕES HIDROS SANITÁRIAS	UN	1,0000000		15,75	15,75
Composição Auxiliar	88248	SINAPI	AUXILIAR DE ENCANADOR OU BOMBEIRO HIDRÁULICO COM ENCARGOS COMPLEMENTARES	SEDI - SERVIÇOS DIVERSOS	H	0,1812000		23,77	4,30
Composição Auxiliar	88267	SINAPI	ENCANADOR OU BOMBEIRO HIDRÁULICO COM ENCARGOS COMPLEMENTARES	SEDI - SERVIÇOS DIVERSOS	H	0,1812000		27,46	4,97
Insumo	00000122	SINAPI	ADESIVO PLASTICO PARA PVC, FRASCO COM *850* GR	Material	UN	0,0094000		61,17	0,57
Insumo	00003501	SINAPI	JOELHO, PVC SOLDAVEL, 45 GRAUS, 32 MM, COR MARROM, PARA AGUA FRIA PREDIAL	Material	UN	1,0000000		5,07	5,07
Insumo	00020083	SINAPI	SOLUCAO PREPARADORA / LIMPADORA PARA PVC, FRASCO COM 1000 CM3	Material	UN	0,0110000		69,30	0,76
Insumo	00038383	SINAPI	LIXA D'AGUA EM FOLHA, GRAO 100	Material	UN	0,0403000		2,07	0,08



Composições Analíticas com Preço Unitário
Orçamento enviado por Emivaldo Brito <brito.amazonia@gmail.com> - OBRAS E SERVIÇOS DE CONTENÇÃO DE EROSÃO PARA INTERLIGAÇÃO DE VIAS DE ACESSO COM PAVIMENTAÇÃO.

Bancos
SINAPI - 05/2024 - Amazonas

B.D.I.
26,75% - Obras Construção de Rodovias e Ferrovias
15,00 - Transporte e Fornecimento de Materias

Encargos Sociais
Não Desonerado:
Horista: 114,44%
Mensalista: 70,71%

Denis Rodalphy
Eng. Civil
CREA: 06723-DIAM

Composições Analíticas com Preço Unitário

MO sem LS => 2,923894796 LS => 3,35 MO com LS => 6,27
Valor do BDI => 4,21 Valor com BDI => 19,96

	Código	Banco	Descrição	Tipo	Und	Quant.	Valor Unit	Total
Composição	94672	SINAPI	JOELHO 90 GRAUS COM BUCHA DE LATÃO, PVC, SOLDÁVEL, DN 25 MM, X 3/4" INSTALADO EM RESERVAÇÃO DE ÁGUA DE EDIFICAÇÃO QUE POSSUA RESERVATÓRIO DE FIBRA/FIBROCIMENTO FORNECIMENTO E INSTALAÇÃO. AF_06/2016	INHI - INSTALAÇÕES HIDROS SANITÁRIAS	UN	1,0000000	6,43	6,43
Composição Auxiliar	88248	SINAPI	AUXILIAR DE ENCANADOR OU BOMBEIRO HIDRÁULICO COM ENCARGOS COMPLEMENTARES	SEDI - SERVIÇOS DIVERSOS	H	0,0576000	23,77	1,36
Composição Auxiliar	88267	SINAPI	ENCANADOR OU BOMBEIRO HIDRÁULICO COM ENCARGOS COMPLEMENTARES	SEDI - SERVIÇOS DIVERSOS	H	0,0576000	27,46	1,58
Insumo	00000122	SINAPI	ADESIVO PLASTICO PARA PVC, FRASCO COM "850" GR	Material	UN	0,0035000	61,17	0,21
Insumo	00003148	SINAPI	FITA VEDA ROSCA EM ROLOS DE 18 MM X 50 M (L X C)	Material	UN	0,0053000	7,93	0,04
Insumo	00003522	SINAPI	JOELHO PVC, SOLDAVEL COM ROSCA, 90 GRAUS, 25 MM X 3/4", COR MARROM, PARA AGUA FRIA PREDIAL	Material	UN	1,0000000	2,97	2,97
Insumo	00020083	SINAPI	SOLUCAO PREPARADORA / LIMPADORA PARA PVC, FRASCO COM 1000 CM3	Material	UN	0,0040000	69,30	0,27

MO sem LS => 0,927998508 LS => 1,06 MO com LS => 1,99
Valor do BDI => 1,72 Valor com BDI => 8,15

	Código	Banco	Descrição	Tipo	Und	Quant.	Valor Unit	Total
Composição	89724	SINAPI	JOELHO 90 GRAUS, PVC, SERIE NORMAL, ESGOTO PREDIAL, DN 40 MM, JUNTA SOLDÁVEL, FORNECIDO E INSTALADO EM RAMAL DE DESCARGA OU RAMAL DE ESGOTO SANITÁRIO. AF_08/2022	INHI - INSTALAÇÕES HIDROS SANITÁRIAS	UN	1,0000000	10,18	10,18
Composição Auxiliar	88248	SINAPI	AUXILIAR DE ENCANADOR OU BOMBEIRO HIDRÁULICO COM ENCARGOS COMPLEMENTARES	SEDI - SERVIÇOS DIVERSOS	H	0,1270000	23,77	3,01
Composição Auxiliar	88267	SINAPI	ENCANADOR OU BOMBEIRO HIDRÁULICO COM ENCARGOS COMPLEMENTARES	SEDI - SERVIÇOS DIVERSOS	H	0,1270000	27,46	3,48
Insumo	00000122	SINAPI	ADESIVO PLASTICO PARA PVC, FRASCO COM "850" GR	Material	UN	0,0099000	61,17	0,60
Insumo	00003517	SINAPI	JOELHO PVC, SOLDAVEL, BB, 90 GRAUS, SEM ANEL, DN 40 MM, PARA ESGOTO PREDIAL SECUNDARIO	Material	UN	1,0000000	2,05	2,05
Insumo	00020083	SINAPI	SOLUCAO PREPARADORA / LIMPADORA PARA PVC, FRASCO COM 1000 CM3	Material	UN	0,0150000	69,30	1,03
Insumo	00038383	SINAPI	LIXA D'AGUA EM FOLHA, GRAO 100	Material	UN	0,0071000	2,07	0,01

MO sem LS => 2,047192688 LS => 2,34 MO com LS => 4,39
Valor do BDI => 2,72 Valor com BDI => 12,9

	Código	Banco	Descrição	Tipo	Und	Quant.	Valor Unit	Total
--	--------	-------	-----------	------	-----	--------	------------	-------



Composições Analíticas com Preço Unitário
Orçamento enviado por Emivaldo Brito <brito.amazonia@gmail.com> - OBRAS E SERVIÇOS DE CONTENÇÃO DE EROSÃO PARA INTERLIGAÇÃO DE VIAS DE ACESSO COM PAVIMENTAÇÃO.

Bancos
SINAPI - 05/2024 - Amazonas

B.D.I.
26,75% - Obras Construção de Rodovias e Ferrovias
15,00 - Transporte e Fornecimento de Materias

Encargos Sociais
Não Desonerado:
Horista: 114,44%
Mensalista: 70,71%

Denis Rodalhy
Eng. Civil
CREA: 04723-DIAM

Composições Analíticas com Preço Unitário

Composição	89731	SINAPI	JOELHO 90 GRAUS, PVC, SERIE NORMAL, ESGOTO PREDIAL, DN 50 MM, JUNTA ELÁSTICA, FORNECIDO E INSTALADO EM RAMAL DE DESCARGA OU RAMAL DE ESGOTO SANITÁRIO. AF_08/2022	INHI - INSTALAÇÕES HIDROS SANITÁRIAS	UN	1,0000000	16,88	16,88
Composição Auxiliar	88248	SINAPI	AUXILIAR DE ENCANADOR OU BOMBEIRO HIDRÁULICO COM ENCARGOS COMPLEMENTARES	SEDI - SERVIÇOS DIVERSOS	H	0,1379000	23,77	3,27
Composição Auxiliar	88267	SINAPI	ENCANADOR OU BOMBEIRO HIDRÁULICO COM ENCARGOS COMPLEMENTARES	SEDI - SERVIÇOS DIVERSOS	H	0,1379000	27,46	3,78
Insumo	00000296	SINAPI	ANEL BORRACHA PARA TUBO ESGOTO PREDIAL, DN 50 MM (NBR 5688)	Material	UN	2,0000000	2,80	5,60
Insumo	00003526	SINAPI	JOELHO PVC, SOLDAVEL, PB, 90 GRAUS, DN 50 MM, PARA ESGOTO PREDIAL	Material	UN	1,0000000	2,97	2,97
Insumo	00020078	SINAPI	PASTA LUBRIFICANTE PARA TUBOS E CONEXOES COM JUNTA ELASTICA, EMBALAGEM DE *400* GR (USO EM PVC, AÇO, POLIETILENO E OUTROS)	Material	UN	0,0500000	25,24	1,26

MO sem LS => 2,224398433 LS => 2,55 MO com LS => 4,77

Valor do BDI => 4,51 Valor com BDI => 21,39

	Código	Banco	Descrição	Tipo	Und	Quant.	Valor Unit	Total
Composição	89866	SINAPI	JOELHO 90 GRAUS, PVC, SOLDÁVEL, DN 25MM, INSTALADO EM DRENO DE AR-CONDICIONADO - FORNECIMENTO E INSTALAÇÃO. AF_08/2022	INHI - INSTALAÇÕES HIDROS SANITÁRIAS	UN	1,0000000	7,53	7,53
Composição Auxiliar	88248	SINAPI	AUXILIAR DE ENCANADOR OU BOMBEIRO HIDRÁULICO COM ENCARGOS COMPLEMENTARES	SEDI - SERVIÇOS DIVERSOS	H	0,1106000	23,77	2,62
Composição Auxiliar	88267	SINAPI	ENCANADOR OU BOMBEIRO HIDRÁULICO COM ENCARGOS COMPLEMENTARES	SEDI - SERVIÇOS DIVERSOS	H	0,1106000	27,46	3,03
Insumo	00000122	SINAPI	ADESIVO PLASTICO PARA PVC, FRASCO COM *850* GR	Material	UN	0,0071000	61,17	0,43
Insumo	00003529	SINAPI	JOELHO PVC, SOLDAVEL, 90 GRAUS, 25 MM, COR MARROM, PARA AGUA FRIA PREDIAL	Material	UN	1,0000000	0,89	0,89
Insumo	00020083	SINAPI	SOLUCAO PREPARADORA / LIMPADORA PARA PVC, FRASCO COM 1000 CM3	Material	UN	0,0080000	69,30	0,55
Insumo	00038383	SINAPI	LIXA D'AGUA EM FOLHA, GRAO 100	Material	UN	0,0061000	2,07	0,01

MO sem LS => 1,78138407 LS => 2,04 MO com LS => 3,82

Valor do BDI => 2,01 Valor com BDI => 9,54

	Código	Banco	Descrição	Tipo	Und	Quant.	Valor Unit	Total
Composição	89362	SINAPI	JOELHO 90 GRAUS, PVC, SOLDÁVEL, DN 25MM, INSTALADO EM RAMAL OU SUB-RAMAL DE ÁGUA - FORNECIMENTO E INSTALAÇÃO. AF_06/2022	INHI - INSTALAÇÕES HIDROS SANITÁRIAS	UN	1,0000000	9,71	9,71
Composição Auxiliar	88248	SINAPI	AUXILIAR DE ENCANADOR OU BOMBEIRO HIDRÁULICO COM ENCARGOS COMPLEMENTARES	SEDI - SERVIÇOS DIVERSOS	H	0,1520000	23,77	3,61
Composição Auxiliar	88267	SINAPI	ENCANADOR OU BOMBEIRO HIDRÁULICO COM ENCARGOS COMPLEMENTARES	SEDI - SERVIÇOS DIVERSOS	H	0,1520000	27,46	4,17
Insumo	00000122	SINAPI	ADESIVO PLASTICO PARA PVC, FRASCO COM *850* GR	Material	UN	0,0071000	61,17	0,43
Insumo	00003529	SINAPI	JOELHO PVC, SOLDAVEL, 90 GRAUS, 25 MM, COR MARROM, PARA AGUA FRIA PREDIAL	Material	UN	1,0000000	0,89	0,89



Composições Analíticas com Preço Unitário
Orçamento enviado por Emivaldo Brito <brito.amazonia@gmail.com> - OBRAS E SERVIÇOS DE CONTENÇÃO DE EROSÃO PARA INTERLIGAÇÃO DE VIAS DE ACESSO COM PAVIMENTAÇÃO.

Bancos
SINAPI - 05/2024 - Amazonas

B.D.I.
26,75% - Obras Construção de Rodovias e Ferrovias
15,00 - Transporte e Fornecimento de Materias

Encargos Sociais
Não Desonerado:
Horista: 114,44%
Mensalista: 70,71%

Denis Rodalhy
Eng. Civil
CREA: 04723-DIAM

Composições Analíticas com Preço Unitário

Insumo	00020083	SINAPI	SOLUCAO PREPARADORA / LIMPADORA PARA PVC, FRASCO COM 1000 CM3	Material	UN	0,0080000		69,30	0,55
Insumo	00038383	SINAPI	LIXA D'AGUA EM FOLHA, GRAO 100	Material	UN	0,0338000		2,07	0,06

MO sem LS => 2,452900578 LS => 2,81 MO com LS => 5,26

Valor do BDI => 2,59 Valor com BDI => 12,3

	Código	Banco	Descrição	Tipo	Und	Quant.	Valor Unit	Total
Composição	94674	SINAPI	JOELHO 90 GRAUS, PVC, SOLDÁVEL, DN 32 MM INSTALADO EM RESERVAÇÃO DE ÁGUA DE EDIFICAÇÃO QUE POSSUA RESERVATÓRIO DE FIBRA/FIBROCIMENTO FORNECIMENTO E INSTALAÇÃO. AF_06/2016	INHI - INSTALAÇÕES HIDROS SANITÁRIAS	UN	1,0000000	8,14	8,14
Composição Auxiliar	88248	SINAPI	AUXILIAR DE ENCANADOR OU BOMBEIRO HIDRÁULICO COM ENCARGOS COMPLEMENTARES	SEDI - SERVIÇOS DIVERSOS	H	0,0751000	23,77	1,78
Composição Auxiliar	88267	SINAPI	ENCANADOR OU BOMBEIRO HIDRÁULICO COM ENCARGOS COMPLEMENTARES	SEDI - SERVIÇOS DIVERSOS	H	0,0751000	27,46	2,06
Insumo	00000122	SINAPI	ADESIVO PLASTICO PARA PVC, FRASCO COM *850* GR	Material	UN	0,0094000	61,17	0,57
Insumo	00003536	SINAPI	JOELHO PVC, SOLDAVEL, 90 GRAUS, 32 MM, COR MARROM, PARA AGUA FRIA PREDIAL	Material	UN	1,0000000	2,96	2,96
Insumo	00020083	SINAPI	SOLUCAO PREPARADORA / LIMPADORA PARA PVC, FRASCO COM 1000 CM3	Material	UN	0,0110000	69,30	0,76
Insumo	00038383	SINAPI	LIXA D'AGUA EM FOLHA, GRAO 100	Material	UN	0,0084000	2,07	0,01

MO sem LS => 1,207797053 LS => 1,38 MO com LS => 2,59

Valor do BDI => 2,17 Valor com BDI => 10,31

	Código	Banco	Descrição	Tipo	Und	Quant.	Valor Unit	Total
Composição	89367	SINAPI	JOELHO 90 GRAUS, PVC, SOLDÁVEL, DN 32MM, INSTALADO EM RAMAL OU SUB-RAMAL DE ÁGUA - FORNECIMENTO E INSTALAÇÃO. AF_06/2022	INHI - INSTALAÇÕES HIDROS SANITÁRIAS	UN	1,0000000	13,64	13,64
Composição Auxiliar	88248	SINAPI	AUXILIAR DE ENCANADOR OU BOMBEIRO HIDRÁULICO COM ENCARGOS COMPLEMENTARES	SEDI - SERVIÇOS DIVERSOS	H	0,1812000	23,77	4,30
Composição Auxiliar	88267	SINAPI	ENCANADOR OU BOMBEIRO HIDRÁULICO COM ENCARGOS COMPLEMENTARES	SEDI - SERVIÇOS DIVERSOS	H	0,1812000	27,46	4,97
Insumo	00000122	SINAPI	ADESIVO PLASTICO PARA PVC, FRASCO COM *850* GR	Material	UN	0,0094000	61,17	0,57
Insumo	00003536	SINAPI	JOELHO PVC, SOLDAVEL, 90 GRAUS, 32 MM, COR MARROM, PARA AGUA FRIA PREDIAL	Material	UN	1,0000000	2,96	2,96
Insumo	00020083	SINAPI	SOLUCAO PREPARADORA / LIMPADORA PARA PVC, FRASCO COM 1000 CM3	Material	UN	0,0110000	69,30	0,76
Insumo	00038383	SINAPI	LIXA D'AGUA EM FOLHA, GRAO 100	Material	UN	0,0403000	2,07	0,08

MO sem LS => 2,923894796 LS => 3,35 MO com LS => 6,27

Valor do BDI => 3,64 Valor com BDI => 17,28

	Código	Banco	Descrição	Tipo	Und	Quant.	Valor Unit	Total
--	--------	-------	-----------	------	-----	--------	------------	-------



Composições Analíticas com Preço Unitário
Orçamento enviado por Emivaldo Brito <brito.amazonia@gmail.com> - OBRAS E SERVIÇOS DE CONTENÇÃO DE EROSÃO PARA INTERLIGAÇÃO DE VIAS DE ACESSO COM PAVIMENTAÇÃO.

Bancos
SINAPI - 05/2024 - Amazonas

B.D.I.
26,75% - Obras Construção de Rodovias e Ferrovias
15,00 - Transporte e Fornecimento de Materias

Encargos Sociais
Não Desonerado:
Horista: 114,44%
Mensalista: 70,71%

Denis Rodolpho Brito Brito
CREIA: 10473-DIAM

Composições Analíticas com Preço Unitário

Composição	104347	SINAPI	JUNÇÃO DE REDUCAO INVERTIDA, PVC, SÉRIE NORMAL, ESGOTO PREDIAL, DN 100 X 75 MM, JUNTA ELÁSTICA, FORNECIDO E INSTALADO EM RAMAL DE DESCARGA OU RAMAL DE ESGOTO SANITÁRIO. AF_08/2022	INHI - INSTALAÇÕES HIDROS SANITÁRIAS	UN	1,0000000	51,89	51,89		
Composição Auxiliar	88248	SINAPI	AUXILIAR DE ENCANADOR OU BOMBEIRO HIDRÁULICO COM ENCARGOS COMPLEMENTARES	SEDI - SERVIÇOS DIVERSOS	H	0,2446000	23,77	5,81		
Composição Auxiliar	88267	SINAPI	ENCANADOR OU BOMBEIRO HIDRÁULICO COM ENCARGOS COMPLEMENTARES	SEDI - SERVIÇOS DIVERSOS	H	0,2446000	27,46	6,71		
Insumo	00000297	SINAPI	ANEL BORRACHA PARA TUBO ESGOTO PREDIAL, DN 75 MM (NBR 5688)	Material	UN	1,0000000	4,11	4,11		
Insumo	00000301	SINAPI	ANEL BORRACHA PARA TUBO ESGOTO PREDIAL, DN 100 MM (NBR 5688)	Material	UN	2,0000000	4,95	9,90		
Insumo	00010909	SINAPI	JUNCAO DE REDUCAO INVERTIDA, PVC SOLDAREL, 100 X 75 MM, SERIE NORMAL PARA ESGOTO PREDIAL	Material	UN	1,0000000	21,52	21,52		
Insumo	00020078	SINAPI	PASTA LUBRIFICANTE PARA TUBOS E CONEXOES COM JUNTA ELASTICA, EMBALAGEM DE *400* GR (USO EM PVC, ACO, POLIETILENO E OUTROS)	Material	UN	0,1525000	25,24	3,84		
MO sem LS =>						3,945159485	LS =>	4,51	MO com LS =>	8,46
Valor do BDI						13,88	Valor com BDI =>			65,77

	Código	Banco	Descrição	Tipo	Und	Quant.	Valor Unit	Total		
Composição	104345	SINAPI	JUNÇÃO DE REDUÇÃO INVERTIDA, PVC, SÉRIE NORMAL, ESGOTO PREDIAL, DN 100 X 50 MM, JUNTA ELÁSTICA, FORNECIDO E INSTALADO EM RAMAL DE DESCARGA OU RAMAL DE ESGOTO SANITÁRIO. AF_08/2022	INHI - INSTALAÇÕES HIDROS SANITÁRIAS	UN	1,0000000	46,63	46,63		
Composição Auxiliar	88248	SINAPI	AUXILIAR DE ENCANADOR OU BOMBEIRO HIDRÁULICO COM ENCARGOS COMPLEMENTARES	SEDI - SERVIÇOS DIVERSOS	H	0,2325000	23,77	5,52		
Composição Auxiliar	88267	SINAPI	ENCANADOR OU BOMBEIRO HIDRÁULICO COM ENCARGOS COMPLEMENTARES	SEDI - SERVIÇOS DIVERSOS	H	0,2325000	27,46	6,38		
Insumo	00000296	SINAPI	ANEL BORRACHA PARA TUBO ESGOTO PREDIAL, DN 50 MM (NBR 5688)	Material	UN	1,0000000	2,80	2,80		
Insumo	00000301	SINAPI	ANEL BORRACHA PARA TUBO ESGOTO PREDIAL, DN 100 MM (NBR 5688)	Material	UN	2,0000000	4,95	9,90		
Insumo	00010908	SINAPI	JUNCAO DE REDUCAO INVERTIDA, PVC SOLDAREL, 100 X 50 MM, SERIE NORMAL PARA ESGOTO PREDIAL	Material	UN	1,0000000	18,50	18,50		
Insumo	00020078	SINAPI	PASTA LUBRIFICANTE PARA TUBOS E CONEXOES COM JUNTA ELASTICA, EMBALAGEM DE *400* GR (USO EM PVC, ACO, POLIETILENO E OUTROS)	Material	UN	0,1400000	25,24	3,53		
MO sem LS =>						3,749300504	LS =>	4,29	MO com LS =>	8,04
Valor do BDI						12,47	Valor com BDI =>			59,1

	Código	Banco	Descrição	Tipo	Und	Quant.	Valor Unit	Total
Composição	104350	SINAPI	JUNÇÃO DE REDUÇÃO INVERTIDA, PVC, SÉRIE NORMAL, ESGOTO PREDIAL, DN 75 X 50 MM, JUNTA ELÁSTICA, FORNECIDO E INSTALADO EM PRUMADA DE ESGOTO SANITÁRIO OU VENTILAÇÃO. AF_08/2022	INHI - INSTALAÇÕES HIDROS SANITÁRIAS	UN	1,0000000	33,25	33,25
Composição Auxiliar	88248	SINAPI	AUXILIAR DE ENCANADOR OU BOMBEIRO HIDRÁULICO COM ENCARGOS COMPLEMENTARES	SEDI - SERVIÇOS DIVERSOS	H	0,1270000	23,77	3,01



Composições Analíticas com Preço Unitário
Orçamento enviado por Emivaldo Brito <brito.amazonia@gmail.com> - OBRAS E SERVIÇOS DE CONTENÇÃO DE EROSÃO PARA INTERLIGAÇÃO DE VIAS DE ACESSO COM PAVIMENTAÇÃO.

Bancos
SINAPI - 05/2024 - Amazonas

B.D.I.
26,75% - Obras Construção de Rodovias e Ferrovias
15,00 - Transporte e Fornecimento de Materias

Encargos Sociais
Não Desonerado:
Horista: 114,44%
Mensalista: 70,71%

Denis Rodalhy
Eng. Civil
CREA: 0675-DIAM

Composições Analíticas com Preço Unitário

Composição Auxiliar	88267	SINAPI	ENCANADOR OU BOMBEIRO HIDRÁULICO COM ENCARGOS COMPLEMENTARES	SEDI - SERVIÇOS DIVERSOS	H	0,1270000	27,46	3,48
Insumo	00000296	SINAPI	ANEL BORRACHA PARA TUBO ESGOTO PREDIAL, DN 50 MM (NBR 5688)	Material	UN	1,0000000	2,80	2,80
Insumo	00000297	SINAPI	ANEL BORRACHA PARA TUBO ESGOTO PREDIAL, DN 75 MM (NBR 5688)	Material	UN	2,0000000	4,11	8,22
Insumo	00003669	SINAPI	JUNCAO DE REDUCAO INVERTIDA, PVC SOLDÁVEL, 75 X 50 MM, SERIE NORMAL PARA ESGOTO PREDIAL	Material	UN	1,0000000	13,22	13,22
Insumo	00020078	SINAPI	PASTA LUBRIFICANTE PARA TUBOS E CONEXOES COM JUNTA ELASTICA, EMBALAGEM DE "400" GR (USO EM PVC, AÇO, POLIETILENO E OUTROS)	Material	UN	0,1000000	25,24	2,52

MO sem LS => 2,047192688 LS => 2,34 MO com LS => 4,39

Valor do BDI => 8,89 Valor com BDI => 42,14

	Código	Banco	Descrição	Tipo	Und	Quant.	Valor Unit	Total
Composição	89783	SINAPI	JUNÇÃO SIMPLES, PVC, SERIE NORMAL, ESGOTO PREDIAL, DN 40 MM, JUNTA SOLDÁVEL, FORNECIDO E INSTALADO EM RAMAL DE DESCARGA OU RAMAL DE ESGOTO SANITÁRIO. AF_08/2022	INHI - INSTALAÇÕES HIDROS SANITÁRIAS	UN	1,0000000	14,79	14,79
Composição Auxiliar	88248	SINAPI	AUXILIAR DE ENCANADOR OU BOMBEIRO HIDRÁULICO COM ENCARGOS COMPLEMENTARES	SEDI - SERVIÇOS DIVERSOS	H	0,1693000	23,77	4,02
Composição Auxiliar	88267	SINAPI	ENCANADOR OU BOMBEIRO HIDRÁULICO COM ENCARGOS COMPLEMENTARES	SEDI - SERVIÇOS DIVERSOS	H	0,1693000	27,46	4,64
Insumo	00000122	SINAPI	ADESIVO PLASTICO PARA PVC, FRASCO COM "850" GR	Material	UN	0,0148000	61,17	0,90
Insumo	00003666	SINAPI	JUNCAO SIMPLES, PVC, 45 GRAUS, DN 40 X 40 MM, SERIE NORMAL PARA ESGOTO PREDIAL	Material	UN	1,0000000	3,66	3,66
Insumo	00020083	SINAPI	SOLUCAO PREPARADORA / LIMPADORA PARA PVC, FRASCO COM 1000 CM3	Material	UN	0,0225000	69,30	1,55
Insumo	00038383	SINAPI	LIXA D'AGUA EM FOLHA, GRAO 100	Material	UN	0,0107000	2,07	0,02

MO sem LS => 2,728035814 LS => 3,12 MO com LS => 5,85

Valor do BDI => 3,95 Valor com BDI => 18,74

	Código	Banco	Descrição	Tipo	Und	Quant.	Valor Unit	Total
Composição	89785	SINAPI	JUNÇÃO SIMPLES, PVC, SERIE NORMAL, ESGOTO PREDIAL, DN 50 X 50 MM, JUNTA ELÁSTICA, FORNECIDO E INSTALADO EM RAMAL DE DESCARGA OU RAMAL DE ESGOTO SANITÁRIO. AF_08/2022	INHI - INSTALAÇÕES HIDROS SANITÁRIAS	UN	1,0000000	29,26	29,26
Composição Auxiliar	88248	SINAPI	AUXILIAR DE ENCANADOR OU BOMBEIRO HIDRÁULICO COM ENCARGOS COMPLEMENTARES	SEDI - SERVIÇOS DIVERSOS	H	0,1839000	23,77	4,37
Composição Auxiliar	88267	SINAPI	ENCANADOR OU BOMBEIRO HIDRÁULICO COM ENCARGOS COMPLEMENTARES	SEDI - SERVIÇOS DIVERSOS	H	0,1839000	27,46	5,04
Insumo	00000296	SINAPI	ANEL BORRACHA PARA TUBO ESGOTO PREDIAL, DN 50 MM (NBR 5688)	Material	UN	3,0000000	2,80	8,40
Insumo	00003662	SINAPI	JUNCAO SIMPLES, PVC, 45 GRAUS, DN 50 X 50 MM, SERIE NORMAL PARA ESGOTO PREDIAL	Material	UN	1,0000000	9,56	9,56
Insumo	00020078	SINAPI	PASTA LUBRIFICANTE PARA TUBOS E CONEXOES COM JUNTA ELASTICA, EMBALAGEM DE "400" GR (USO EM PVC, AÇO, POLIETILENO E OUTROS)	Material	UN	0,0750000	25,24	1,89



Composições Analíticas com Preço Unitário
Orçamento enviado por Emivaldo Brito <brito.amazonia@gmail.com> - OBRAS E SERVIÇOS DE CONTENÇÃO DE EROSÃO PARA INTERLIGAÇÃO DE VIAS DE ACESSO COM PAVIMENTAÇÃO.

Bancos
SINAPI - 05/2024 - Amazonas

B.D.I.
26,75% - Obras Construção de Rodovias e Ferrovias
15,00 - Transporte e Fornecimento de Materias

Encargos Sociais
Não Desonerado:
Horista: 114,44%
Mensalista: 70,71%

Denis Rodalphy
Eng. Civil
CREA: 04723-DIAM

Composições Analíticas com Preço Unitário

MO sem LS => 2,965864578 LS => 3,39 MO com LS => 6,36
Valor do BDI => 7,82 Valor com BDI => 37,08

	Código	Banco	Descrição	Tipo	Und	Quant.	Valor Unit	Total
Composição	95240	SINAPI	LASTRO DE CONCRETO MAGRO, APLICADO EM PISOS, LAJES SOBRE SOLO OU RADIER, ESPESSURA DE 3 CM. AF_01/2024	FUES - FUNDAÇÕES E ESTRUTURAS	m²	1,0000000	25,18	25,18
Composição Auxiliar	88309	SINAPI	PEDREIRO COM ENCARGOS COMPLEMENTARES	SEDI - SERVIÇOS DIVERSOS	H	0,1631000	28,22	4,60
Composição Auxiliar	88316	SINAPI	SERVENTE COM ENCARGOS COMPLEMENTARES	SEDI - SERVIÇOS DIVERSOS	H	0,0444000	23,09	1,02
Composição Auxiliar	94968	SINAPI	CONCRETO MAGRO PARA LASTRO, TRAÇO 1:4,5:4,5 (EM MASSA SECA DE CIMENTO/ AREIA MÉDIA/ BRITA 1) - PREPARO MECÂNICO COM BETONEIRA 600 L. AF_05/2021	FUES - FUNDAÇÕES E ESTRUTURAS	m³	0,0339000	577,20	19,56

MO sem LS => 2,681402723 LS => 3,07 MO com LS => 5,75
Valor do BDI => 6,73 Valor com BDI => 31,91

	Código	Banco	Descrição	Tipo	Und	Quant.	Valor Unit	Total
Composição	86904	SINAPI	LAVATÓRIO LOUÇA BRANCA SUSPENSO, 29,5 X 39CM OU EQUIVALENTE, PADRÃO POPULAR - FORNECIMENTO E INSTALAÇÃO. AF_01/2020	INHI - INSTALAÇÕES HIDROS SANITÁRIAS	UN	1,0000000	147,80	147,80
Composição Auxiliar	88267	SINAPI	ENCANADOR OU BOMBEIRO HIDRÁULICO COM ENCARGOS COMPLEMENTARES	SEDI - SERVIÇOS DIVERSOS	H	0,3870000	27,46	10,62
Composição Auxiliar	88316	SINAPI	SERVENTE COM ENCARGOS COMPLEMENTARES	SEDI - SERVIÇOS DIVERSOS	H	0,1886000	23,09	4,35
Insumo	00004351	SINAPI	PARAFUSO NIQUELADO 3 1/2" COM ACABAMENTO CROMADO PARA FIXAR PEÇA SANITARIA, INCLUI PORCA CEGA, ARRUELA E BUCHA DE NYLON TAMANHO S-8	Material	UN	2,0000000	18,41	36,82
Insumo	00010425	SINAPI	LAVATORIO DE LOUCA BRANCA, SUSPENSO (SEM COLUNA), DIMENSOES *40 X 30" CM	Material	UN	1,0000000	91,65	91,65
Insumo	00037329	SINAPI	REJUNTE EPOXI, QUALQUER COR	Material	KG	0,0304000	143,46	4,36

MO sem LS => 4,705278866 LS => 5,38 MO com LS => 10,09
Valor do BDI => 39,53 Valor com BDI => 187,33

	Código	Banco	Descrição	Tipo	Und	Quant.	Valor Unit	Total
Composição	86943	SINAPI	LAVATÓRIO LOUÇA BRANCA SUSPENSO, 29,5 X 39CM OU EQUIVALENTE, PADRÃO POPULAR, INCLUSO SIFÃO FLEXÍVEL EM PVC, VÁLVULA E ENGATE FLEXÍVEL 30CM EM PLÁSTICO E TORNEIRA CROMADA DE MESA, PADRÃO POPULAR - FORNECIMENTO E INSTALAÇÃO. AF_01/2020	INHI - INSTALAÇÕES HIDROS SANITÁRIAS	UN	1,0000000	302,84	302,84
Composição Auxiliar	86879	SINAPI	VÁLVULA EM PLÁSTICO 1" PARA PIA, TANQUE OU LAVATÓRIO, COM OU SEM LADRÃO - FORNECIMENTO E INSTALAÇÃO. AF_01/2020	INHI - INSTALAÇÕES HIDROS SANITÁRIAS	UN	1,0000000	10,93	10,93
Composição Auxiliar	86883	SINAPI	SIFÃO DO TIPO FLEXÍVEL EM PVC 1 X 1.1/2 - FORNECIMENTO E INSTALAÇÃO. AF_01/2020	INHI - INSTALAÇÕES HIDROS SANITÁRIAS	UN	1,0000000	14,20	14,20
Composição Auxiliar	86884	SINAPI	ENGATE FLEXÍVEL EM PLÁSTICO BRANCO, 1/2" X 30CM - FORNECIMENTO E INSTALAÇÃO. AF_01/2020	INHI - INSTALAÇÕES HIDROS SANITÁRIAS	UN	1,0000000	12,10	12,10



Composições Analíticas com Preço Unitário
Orçamento enviado por Emivaldo Brito <brito.amazonia@gmail.com> - OBRAS E SERVIÇOS DE CONTENÇÃO DE EROSÃO PARA INTERLIGAÇÃO DE VIAS DE ACESSO COM PAVIMENTAÇÃO.

Bancos
SINAPI - 05/2024 - Amazonas

B.D.I.
26,75% - Obras Construção de Rodovias e Ferrovias
15,00 - Transporte e Fornecimento de Materiais

Encargos Sociais
Não Desonerado:
Horista: 114,44%
Mensalista: 70,71%

Denis Botelho
Eng. Civil
CREA: 04723-DIAM

Composições Analíticas com Preço Unitário

Composição Auxiliar	86904	SINAPI	LAVATÓRIO LOUÇA BRANCA SUSPENSO, 29,5 X 39CM OU EQUIVALENTE, PADRÃO POPULAR - FORNECIMENTO E INSTALAÇÃO. AF_01/2020	INHI - INSTALAÇÕES HIDROS SANITÁRIAS	UN	1,0000000		147,80	147,80
Composição Auxiliar	86906	SINAPI	TORNEIRA CROMADA DE MESA, 1/2" OU 3/4", PARA LAVATÓRIO, PADRÃO POPULAR - FORNECIMENTO E INSTALAÇÃO. AF_01/2020	INHI - INSTALAÇÕES HIDROS SANITÁRIAS	UN	1,0000000		117,81	117,81
						MO sem LS =>	9,7183361	LS => 11,12	MO com LS => 20,84
						Valor do BDI =>	81		Valor com BDI => 383,84

	Código	Banco	Descrição	Tipo	Und	Quant.		Valor Unit	Total
Composição	97599	SINAPI	LUMINÁRIA DE EMERGÊNCIA, COM 30 LÂMPADAS LED DE 2 W, SEM REATOR - FORNECIMENTO E INSTALAÇÃO. AF_02/2020	INEL - INSTALAÇÃO ELÉTRICA/ELETRIFICAÇÃO E ILUMINAÇÃO EXTERNA	UN	1,0000000		26,77	26,77
Composição Auxiliar	88247	SINAPI	AUXILIAR DE ELETRICISTA COM ENCARGOS COMPLEMENTARES	SEDI - SERVIÇOS DIVERSOS	H	0,0748000		24,79	1,85
Composição Auxiliar	88264	SINAPI	ELETRICISTA COM ENCARGOS COMPLEMENTARES	SEDI - SERVIÇOS DIVERSOS	H	0,1795000		40,91	7,34
Insumo	00038774	SINAPI	LUMINARIA DE EMERGENCIA 30 LEDS, POTENCIA 2 W, BATERIA DE LITIO, AUTONOMIA DE 6 HORAS	Material	UN	1,0000000		17,58	17,58
						MO sem LS =>	3,222346577	LS => 3,69	MO com LS => 6,91
						Valor do BDI =>	7,16		Valor com BDI => 33,93

	Código	Banco	Descrição	Tipo	Und	Quant.		Valor Unit	Total
Composição	97585	SINAPI	LUMINÁRIA TIPO CALHA, DE SOBREPOR, COM 2 LÂMPADAS TUBULARES FLUORESCENTES DE 18 W, COM REATOR DE PARTIDA RÁPIDA - FORNECIMENTO E INSTALAÇÃO. AF_02/2020	INEL - INSTALAÇÃO ELÉTRICA/ELETRIFICAÇÃO E ILUMINAÇÃO EXTERNA	UN	1,0000000		110,63	110,63
Composição Auxiliar	88247	SINAPI	AUXILIAR DE ELETRICISTA COM ENCARGOS COMPLEMENTARES	SEDI - SERVIÇOS DIVERSOS	H	0,1727000		24,79	4,28
Composição Auxiliar	88264	SINAPI	ELETRICISTA COM ENCARGOS COMPLEMENTARES	SEDI - SERVIÇOS DIVERSOS	H	0,4144000		40,91	16,95
Insumo	00003811	SINAPI	LUMINARIA DE SOBREPOR EM CHAPA DE ACO PARA 2 LAMPADAS FLUORESCENTES DE *18* W, ALETADA, COMPLETA (LAMPADAS E REATOR INCLUSOS)	Material	UN	1,0000000		89,40	89,40
						MO sem LS =>	7,442641298	LS => 8,52	MO com LS => 15,96
						Valor do BDI =>	29,59		Valor com BDI => 140,22

	Código	Banco	Descrição	Tipo	Und	Quant.		Valor Unit	Total
Composição	91886	SINAPI	LUVA PARA ELETRODUTO, PVC, ROSCÁVEL, DN 40 MM (1 1/4"), PARA CIRCUITOS TERMINAIS, INSTALADA EM PAREDE - FORNECIMENTO E INSTALAÇÃO. AF_03/2023	INEL - INSTALAÇÃO ELÉTRICA/ELETRIFICAÇÃO E ILUMINAÇÃO EXTERNA	UN	1,0000000		18,95	18,95
Composição Auxiliar	88247	SINAPI	AUXILIAR DE ELETRICISTA COM ENCARGOS COMPLEMENTARES	SEDI - SERVIÇOS DIVERSOS	H	0,2440000		24,79	6,04
Composição Auxiliar	88264	SINAPI	ELETRICISTA COM ENCARGOS COMPLEMENTARES	SEDI - SERVIÇOS DIVERSOS	H	0,2440000		40,91	9,98
Insumo	00001902	SINAPI	LUVA EM PVC RIGIDO ROSCAVEL, DE 1 1/4", PARA ELETRODUTO	Material	UN	1,0000000		2,93	2,93



Composições Analíticas com Preço Unitário
Orçamento enviado por Emivaldo Brito <brito.amazonia@gmail.com> - OBRAS E SERVIÇOS DE CONTENÇÃO DE EROSÃO PARA INTERLIGAÇÃO DE VIAS DE ACESSO COM PAVIMENTAÇÃO.

Bancos
SINAPI - 05/2024 - Amazonas

B.D.I.
26,75% - Obras Construção de Rodovias e Ferrovias
15,00 - Transporte e Fornecimento de Materias

Encargos Sociais
Não Desonerado:
Horista: 114,44%
Mensalista: 70,71%

Denis Botelho
Eng. Civil
CREA: 06723-DIAM

Composições Analíticas com Preço Unitário

MO sem LS => 5,428091774 LS => 6,21 MO com LS => 11,64
Valor do BDI => 5,06 Valor com BDI => 24,01

	Código	Banco	Descrição	Tipo	Und	Quant.	Valor Unit	Total
Composição	100858	SINAPI	MICTÓRIO SIFONADO LOUÇA BRANCA - PADRÃO MÉDIO - FORNECIMENTO E INSTALAÇÃO. AF_01/2020	INHI - INSTALAÇÕES HIDROS SANITÁRIAS	UN	1,0000000	704,34	704,34
Composição Auxiliar	88267	SINAPI	ENCANADOR OU BOMBEIRO HIDRÁULICO COM ENCARGOS COMPLEMENTARES	SEDI - SERVIÇOS DIVERSOS	H	1,0090000	27,46	27,70
Composição Auxiliar	88316	SINAPI	SERVENTE COM ENCARGOS COMPLEMENTARES	SEDI - SERVIÇOS DIVERSOS	H	0,3179000	23,09	7,34
Insumo	00003146	SINAPI	FITA VEDA ROSCA EM ROLOS DE 18 MM X 10 M (L X C)	Material	UN	0,0365000	2,15	0,07
Insumo	00004351	SINAPI	PARAFUSO NIQUELADO 3 1/2" COM ACABAMENTO CROMADO PARA FIXAR PEÇA SANITARIA, INCLUI PORCA CEGA, ARRUELA E BUCHA DE NYLON TAMANHO S-8	Material	UN	2,0000000	18,41	36,82
Insumo	00006142	SINAPI	CONJUNTO DE LIGACAO AJUSTAVEL, PARA VASO / BACIA SANITARIA , EM PLASTICO BRANCO, COM TUBO, CANOPLA E ESPUDE	Material	UN	1,0000000	9,24	9,24
Insumo	00010432	SINAPI	MICTORIO INDIVIDUAL, SIFONADO, DE LOUCA BRANCA, SEM COMPLEMENTOS	Material	UN	1,0000000	352,44	352,44
Insumo	00021112	SINAPI	VALVULA DE DESCARGA EM METAL CROMADO PARA MICTORIO COM ACIONAMENTO POR PRESSAO E FECHAMENTO AUTOMATICO	Material	UN	1,0000000	270,73	270,73

MO sem LS => 11,12199217 LS => 12,73 MO com LS => 23,85
Valor do BDI => 188,41 Valor com BDI => 892,75

	Código	Banco	Descrição	Tipo	Und	Quant.	Valor Unit	Total
Composição	88278	SINAPI	MONTADOR DE ESTRUTURA METÁLICA COM ENCARGOS COMPLEMENTARES	SEDI - SERVIÇOS DIVERSOS	H	1,0000000	27,91	27,91
Composição Auxiliar	95344	SINAPI	CURSO DE CAPACITAÇÃO PARA MONTADOR DE ESTRUTURA METÁLICA (ENCARGOS COMPLEMENTARES) - HORISTA	SEDI - SERVIÇOS DIVERSOS	H	1,0000000	0,26	0,26
Insumo	00037370	SINAPI	ALIMENTACAO - HORISTA (COLETADO CAIXA - ENCARGOS COMPLEMENTARES)	Material	H	1,0000000	4,32	4,32
Insumo	00037371	SINAPI	TRANSPORTE - HORISTA (COLETADO CAIXA - ENCARGOS COMPLEMENTARES)	Material	H	1,0000000	1,23	1,23
Insumo	00037372	SINAPI	EXAMES - HORISTA (COLETADO CAIXA - ENCARGOS COMPLEMENTARES)	Material	H	1,0000000	1,34	1,34
Insumo	00037373	SINAPI	SEGURO - HORISTA (COLETADO CAIXA - ENCARGOS COMPLEMENTARES)	Material	H	1,0000000	0,04	0,04
Insumo	00043464	SINAPI	FERRAMENTAS - FAMILIA OPERADOR ESCAVADEIRA - HORISTA (ENCARGOS COMPLEMENTARES - COLETADO CAIXA)	Material	H	1,0000000	0,01	0,01
Insumo	00043488	SINAPI	EPI - FAMILIA OPERADOR ESCAVADEIRA - HORISTA (ENCARGOS COMPLEMENTARES - COLETADO CAIXA)	Material	H	1,0000000	0,86	0,86
Insumo	00044497	SINAPI	MONTADOR DE ESTRUTURAS METALICAS HORISTA	Mão de Obra	H	1,0000000	19,85	19,85

MO sem LS => 9,3779146 LS => 10,73 MO com LS => 20,11
Valor do BDI => 7,46 Valor com BDI => 35,37



Composições Analíticas com Preço Unitário
Orçamento enviado por Emivaldo Brito <brito.amazonia@gmail.com> - OBRAS E SERVIÇOS DE CONTENÇÃO DE EROSÃO PARA INTERLIGAÇÃO DE VIAS DE ACESSO COM PAVIMENTAÇÃO.

Bancos
SINAPI - 05/2024 - Amazonas

B.D.I.
26,75% - Obras Construção de Rodovias e Ferrovias
15,00 - Transporte e Fornecimento de Materias

Encargos Sociais
Não Desonerado:
Horista: 114,44%
Mensalista: 70,71%

Denis Botelho
Eng. Civil
CREA: 04723-DIAM

Composições Analíticas com Preço Unitário

Composição Analítica com Regs Unitários									
	Código	Banco	Descrição	Tipo	Und	Quant.	Valor Unit	Total	
Composição	5934	SINAPI	MOTONIVELADORA POTÊNCIA BÁSICA LÍQUIDA (PRIMEIRA MARCHA) 125 HP, PESO BRUTO 13032 KG, LARGURA DA LÂMINA DE 3,7 M - CHI DIURNO. AF_06/2014	CHOR - CUSTOS HORÁRIOS DE MÁQUINAS E EQUIPAMENTOS	CHI	1,0000000	106,08	106,08	
Composição Auxiliar	88300	SINAPI	OPERADOR DE MOTONIVELADORA COM ENCARGOS COMPLEMENTARES	SEDI - SERVIÇOS DIVERSOS	H	1,0000000	45,22	45,22	
Composição Auxiliar	89228	SINAPI	MOTONIVELADORA POTÊNCIA BÁSICA LÍQUIDA (PRIMEIRA MARCHA) 125 HP, PESO BRUTO 13032 KG, LARGURA DA LÂMINA DE 3,7 M - DEPRECIAÇÃO. AF_06/2014	CHOR - CUSTOS HORÁRIOS DE MÁQUINAS E EQUIPAMENTOS	H	1,0000000	45,00	45,00	
Composição Auxiliar	89229	SINAPI	MOTONIVELADORA POTÊNCIA BÁSICA LÍQUIDA (PRIMEIRA MARCHA) 125 HP, PESO BRUTO 13032 KG, LARGURA DA LÂMINA DE 3,7 M - JUROS. AF_06/2014	CHOR - CUSTOS HORÁRIOS DE MÁQUINAS E EQUIPAMENTOS	H	1,0000000	15,86	15,86	
						MO sem LS =>	17,4501026	LS => 19,97	MO com LS => 37,42
						Valor do BDI =>	28,37	Valor com BDI =>	134,45

	Código	Banco	Descrição	Tipo	Und	Quant.	Valor Unit	Total			
Composição	5932	SINAPI	MOTONIVELADORA POTÊNCIA BÁSICA LÍQUIDA (PRIMEIRA MARCHA) 125 HP, PESO BRUTO 13032 KG, LARGURA DA LÂMINA DE 3,7 M - CHP DIURNO. AF_06/2014	CHOR - CUSTOS HORÁRIOS DE MÁQUINAS E EQUIPAMENTOS	CHP	1,0000000	266,54	266,54			
Composição Auxiliar	53849	SINAPI	MOTONIVELADORA POTÊNCIA BÁSICA LÍQUIDA (PRIMEIRA MARCHA) 125 HP, PESO BRUTO 13032 KG, LARGURA DA LÂMINA DE 3,7 M - MATERIAIS NA OPERAÇÃO. AF_06/2014	CHOR - CUSTOS HORÁRIOS DE MÁQUINAS E EQUIPAMENTOS	H	1,0000000	88,13	88,13			
Composição Auxiliar	5779	SINAPI	MOTONIVELADORA POTÊNCIA BÁSICA LÍQUIDA (PRIMEIRA MARCHA) 125 HP, PESO BRUTO 13032 KG, LARGURA DA LÂMINA DE 3,7 M - MANUTENÇÃO. AF_06/2014	CHOR - CUSTOS HORÁRIOS DE MÁQUINAS E EQUIPAMENTOS	H	1,0000000	72,33	72,33			
Composição Auxiliar	88300	SINAPI	OPERADOR DE MOTONIVELADORA COM ENCARGOS COMPLEMENTARES	SEDI - SERVIÇOS DIVERSOS	H	1,0000000	45,22	45,22			
Composição Auxiliar	89228	SINAPI	MOTONIVELADORA POTÊNCIA BÁSICA LÍQUIDA (PRIMEIRA MARCHA) 125 HP, PESO BRUTO 13032 KG, LARGURA DA LÂMINA DE 3,7 M - DEPRECIÇÃO. AF_06/2014	CHOR - CUSTOS HORÁRIOS DE MÁQUINAS E EQUIPAMENTOS	H	1,0000000	45,00	45,00			
Composição Auxiliar	89229	SINAPI	MOTONIVELADORA POTÊNCIA BÁSICA LÍQUIDA (PRIMEIRA MARCHA) 125 HP, PESO BRUTO 13032 KG, LARGURA DA LÂMINA DE 3,7 M - JUROS. AF_06/2014	CHOR - CUSTOS HORÁRIOS DE MÁQUINAS E EQUIPAMENTOS	H	1,0000000	15,86	15,86			
						MO sem LS =>	17,4501026	LS =>	19,97	MO com LS =>	37,42
						Valor do BDI	71,29			Valor com BDI =>	337,83

	Código	Banco	Descrição	Tipo	Und	Quant.	Valor Unit	Total	
Composição	89228	SINAPI	MOTONIVELADORA POTÊNCIA BÁSICA LÍQUIDA (PRIMEIRA MARCHA) 125 HP, PESO BRUTO 13032 KG, LARGURA DA LÂMINA DE 3,7 M - DEPRECIAÇÃO. AF_06/2014	CHOR - CUSTOS HORÁRIOS DE MÁQUINAS E EQUIPAMENTOS	H	1,0000000	45,00	45,00	
Insumo	00004090	SINAPI	MOTONIVELADORA POTENCIA BASICA LIQUIDA (PRIMEIRA MARCHA) 125 HP , PESO BRUTO 13843 KG, LARGURA DA LAMINA DE 3,7 M	Equipamento para Aquisição Permanente	UN	0,0000400	1.125.000,00	45,00	
						MO sem LS =>	0	LS => 0	MO com LS => 0
						Valor do BDI =>	12,03	Valor com BDI =>	57,03

	Código	Banco	Descrição	Tipo	Und	Quant.	Valor Unit	Total
--	--------	-------	-----------	------	-----	--------	------------	-------



Composições Analíticas com Preço Unitário
Orçamento enviado por Emivaldo Brito <brito.amazonia@gmail.com> - OBRAS E SERVIÇOS DE CONTENÇÃO DE EROSÃO PARA INTERLIGAÇÃO DE VIAS DE ACESSO COM PAVIMENTAÇÃO.

Bancos
SINAPI - 05/2024 - Amazonas

B.D.I.
26,75% - Obras Construção de Rodovias e Ferrovias
15,00 - Transporte e Fornecimento de Materias

Encargos Sociais
Não Desonerado:
Horista: 114,44%
Mensalista: 70,71%

*Denis Rodolpho
Eng. Civil
CREA: 04723-DIAM*

Composições Analíticas com Preço Unitário

Composição	89229	SINAPI	MOTONIVELADORA POTÊNCIA BÁSICA LÍQUIDA (PRIMEIRA MARCHA) 125 HP, PESO BRUTO 13032 KG, LARGURA DA LÂMINA DE 3,7 M - JUROS. AF_06/2014	CHOR - CUSTOS HORÁRIOS DE MÁQUINAS E EQUIPAMENTOS	H	1,0000000	15,86	15,86
Insumo	00004090	SINAPI	MOTONIVELADORA POTENCIA BASICA LIQUIDA (PRIMEIRA MARCHA) 125 HP , PESO BRUTO 13843 KG, LARGURA DA LAMINA DE 3,7 M	Equipamento para Aquisição Permanente	UN	0,0000141	1.125.000,00	15,86
						MO sem LS =>	0	0
						LS =>	0	0
						MO com LS =>	0	0
						Valor do BDI =>	4,24	20,1
						Valor com BDI =>		

	Código	Banco	Descrição	Tipo	Und	Quant.	Valor Unit	Total
Composição	5779	SINAPI	MOTONIVELADORA POTÊNCIA BÁSICA LÍQUIDA (PRIMEIRA MARCHA) 125 HP, PESO BRUTO 13032 KG, LARGURA DA LÂMINA DE 3,7 M - MANUTENÇÃO. AF_06/2014	CHOR - CUSTOS HORÁRIOS DE MÁQUINAS E EQUIPAMENTOS	H	1,0000000	72,33	72,33
Insumo	00004090	SINAPI	MOTONIVELADORA POTENCIA BASICA LIQUIDA (PRIMEIRA MARCHA) 125 HP , PESO BRUTO 13843 KG, LARGURA DA LAMINA DE 3,7 M	Equipamento para Aquisição Permanente	UN	0,0000643	1.125.000,00	72,33
						MO sem LS =>	0	0
						LS =>	0	0
						MO com LS =>	0	0
						Valor do BDI =>	19,34	91,67
						Valor com BDI =>		

	Código	Banco	Descrição	Tipo	Und	Quant.	Valor Unit	Total
Composição	53849	SINAPI	MOTONIVELADORA POTÊNCIA BÁSICA LÍQUIDA (PRIMEIRA MARCHA) 125 HP, PESO BRUTO 13032 KG, LARGURA DA LÂMINA DE 3,7 M - MATERIAIS NA OPERAÇÃO. AF_06/2014	CHOR - CUSTOS HORÁRIOS DE MÁQUINAS E EQUIPAMENTOS	H	1,0000000	88,13	88,13
Insumo	00004221	SINAPI	OLEO DIESEL COMBUSTIVEL COMUM METROPOLITANO S-10 OU S-500	Material	L	13,9900000	6,30	88,13
						MO sem LS =>	0	0
						LS =>	0	0
						MO com LS =>	0	0
						Valor do BDI =>	23,57	111,7
						Valor com BDI =>		

	Código	Banco	Descrição	Tipo	Und	Quant.	Valor Unit	Total
Composição	88281	SINAPI	MOTORISTA DE BASCULANTE COM ENCARGOS COMPLEMENTARES	SEDI - SERVIÇOS DIVERSOS	H	1,0000000	37,30	37,30
Composição Auxiliar	95346	SINAPI	CURSO DE CAPACITAÇÃO PARA MOTORISTA DE BASCULANTE (ENCARGOS COMPLEMENTARES) - HORISTA	SEDI - SERVIÇOS DIVERSOS	H	1,0000000	0,17	0,17
Insumo	00020020	SINAPI	MOTORISTA DE CAMINHAO-BASCULANTE (HORISTA)	Mão de Obra	H	1,0000000	29,33	29,33
Insumo	00037370	SINAPI	ALIMENTAÇÃO - HORISTA (COLETADO CAIXA - ENCARGOS COMPLEMENTARES)	Material	H	1,0000000	4,32	4,32
Insumo	00037371	SINAPI	TRANSPORTE - HORISTA (COLETADO CAIXA - ENCARGOS COMPLEMENTARES)	Material	H	1,0000000	1,23	1,23
Insumo	00037372	SINAPI	EXAMES - HORISTA (COLETADO CAIXA - ENCARGOS COMPLEMENTARES)	Material	H	1,0000000	1,34	1,34
Insumo	00037373	SINAPI	SEGURO - HORISTA (COLETADO CAIXA - ENCARGOS COMPLEMENTARES)	Material	H	1,0000000	0,04	0,04
Insumo	00043464	SINAPI	FERRAMENTAS - FAMÍLIA OPERADOR ESCAVADEIRA - HORISTA (ENCARGOS COMPLEMENTARES - COLETADO CAIXA)	Material	H	1,0000000	0,01	0,01
Insumo	00043488	SINAPI	EPI - FAMÍLIA OPERADOR ESCAVADEIRA - HORISTA (ENCARGOS COMPLEMENTARES - COLETADO CAIXA)	Material	H	1,0000000	0,86	0,86



Composições Analíticas com Preço Unitário
Orçamento enviado por Emivaldo Brito <brito.amazonia@gmail.com> - OBRAS E
SERVIÇOS DE CONTENÇÃO DE EROSÃO PARA INTERLIGAÇÃO DE VIAS DE ACESSO
COM PAVIMENTAÇÃO.

Bancos
SINAPI - 05/2024 - Amazonas

B.D.I.
26,75% - Obras Construção
de Rodovias e Ferrovias
15,00 - Transporte e
Fornecimento de Materiais

Encargos Sociais
Não Desonerado:
Horista: 114,44%
Mensalista: 70,71%

Denis Rodalhy
Eng. Civil
CREA: 04723-DIAM

Composições Analíticas com Preço Unitário

MO sem LS => 13,7567618 LS => 15,74 MO com LS => 29,5
Valor do BDI => 9,97 Valor com BDI => 47,27

	Código	Banco	Descrição	Tipo	Und	Quant.	Valor Unit	Total
Composição	88282	SINAPI	MOTORISTA DE CAMINHÃO COM ENCARGOS COMPLEMENTARES	SEDI - SERVIÇOS DIVERSOS	H	1,0000000	36,20	36,20
Composição Auxiliar	95347	SINAPI	CURSO DE CAPACITAÇÃO PARA MOTORISTA DE CAMINHÃO (ENCARGOS COMPLEMENTARES) - HORISTA	SEDI - SERVIÇOS DIVERSOS	H	1,0000000	0,16	0,16
Insumo	00004093	SINAPI	MOTORISTA DE CAMINHAO (HORISTA)	Mão de Obra	H	1,0000000	28,24	28,24
Insumo	00037370	SINAPI	ALIMENTACAO - HORISTA (COLETADO CAIXA - ENCARGOS COMPLEMENTARES)	Material	H	1,0000000	4,32	4,32
Insumo	00037371	SINAPI	TRANSPORTE - HORISTA (COLETADO CAIXA - ENCARGOS COMPLEMENTARES)	Material	H	1,0000000	1,23	1,23
Insumo	00037372	SINAPI	EXAMES - HORISTA (COLETADO CAIXA - ENCARGOS COMPLEMENTARES)	Material	H	1,0000000	1,34	1,34
Insumo	00037373	SINAPI	SEGURO - HORISTA (COLETADO CAIXA - ENCARGOS COMPLEMENTARES)	Material	H	1,0000000	0,04	0,04
Insumo	00043464	SINAPI	FERRAMENTAS - FAMILIA OPERADOR ESCAVADEIRA - HORISTA (ENCARGOS COMPLEMENTARES - COLETADO CAIXA)	Material	H	1,0000000	0,01	0,01
Insumo	00043488	SINAPI	EPI - FAMILIA OPERADOR ESCAVADEIRA - HORISTA (ENCARGOS COMPLEMENTARES - COLETADO CAIXA)	Material	H	1,0000000	0,86	0,86

MO sem LS => 13,2437978 LS => 15,16 MO com LS => 28,4
Valor do BDI => 9,68 Valor com BDI => 45,88

	Código	Banco	Descrição	Tipo	Und	Quant.	Valor Unit	Total
Composição	88286	SINAPI	MOTORISTA OPERADOR DE MUNCK COM ENCARGOS COMPLEMENTARES	SEDI - SERVIÇOS DIVERSOS	H	1,0000000	37,68	37,68
Composição Auxiliar	95351	SINAPI	CURSO DE CAPACITAÇÃO PARA MOTORISTA OPERADOR DE MUNCK (ENCARGOS COMPLEMENTARES) - HORISTA	SEDI - SERVIÇOS DIVERSOS	H	1,0000000	0,55	0,55
Insumo	00004096	SINAPI	MOTORISTA OPERADOR DE CAMINHAO COM MUNCK (HORISTA)	Mão de Obra	H	1,0000000	29,33	29,33
Insumo	00037370	SINAPI	ALIMENTACAO - HORISTA (COLETADO CAIXA - ENCARGOS COMPLEMENTARES)	Material	H	1,0000000	4,32	4,32
Insumo	00037371	SINAPI	TRANSPORTE - HORISTA (COLETADO CAIXA - ENCARGOS COMPLEMENTARES)	Material	H	1,0000000	1,23	1,23
Insumo	00037372	SINAPI	EXAMES - HORISTA (COLETADO CAIXA - ENCARGOS COMPLEMENTARES)	Material	H	1,0000000	1,34	1,34
Insumo	00037373	SINAPI	SEGURO - HORISTA (COLETADO CAIXA - ENCARGOS COMPLEMENTARES)	Material	H	1,0000000	0,04	0,04
Insumo	00043464	SINAPI	FERRAMENTAS - FAMILIA OPERADOR ESCAVADEIRA - HORISTA (ENCARGOS COMPLEMENTARES - COLETADO CAIXA)	Material	H	1,0000000	0,01	0,01
Insumo	00043488	SINAPI	EPI - FAMILIA OPERADOR ESCAVADEIRA - HORISTA (ENCARGOS COMPLEMENTARES - COLETADO CAIXA)	Material	H	1,0000000	0,86	0,86

MO sem LS => 13,9339675 LS => 15,95 MO com LS => 29,88
Valor do BDI => 10,07 Valor com BDI => 47,75

	Código	Banco	Descrição	Tipo	Und	Quant.	Valor Unit	Total
--	--------	-------	-----------	------	-----	--------	------------	-------



Composições Analíticas com Preço Unitário
Orçamento enviado por Emivaldo Brito <brito.amazonia@gmail.com> - OBRAS E SERVIÇOS DE CONTENÇÃO DE EROSÃO PARA INTERLIGAÇÃO DE VIAS DE ACESSO COM PAVIMENTAÇÃO.

Bancos
SINAPI - 05/2024 - Amazonas

B.D.I.
26,75% - Obras Construção de Rodovias e Ferrovias
15,00 - Transporte e Fornecimento de Materias

Encargos Sociais
Não Desonerado:
Horista: 114,44%
Mensalista: 70,71%

Deris Rodalhy
Eng. Civil
CREA: 06723-DIAM

Composições Analíticas com Preço Unitário

Composição	92743	SINAPI	MURO DE GABIÃO, ENCHIMENTO COM PEDRA DE MÃO TIPO RACHÃO, DE GRAVIDADE, COM GAIOLAS DE COMPRIMENTO IGUAL A 2 M, PARA MUROS COM ALTURA MENOR OU IGUAL A 4 M FORNECIMENTO E EXECUÇÃO. AF_03/2024	DROP - DRENAGEM/OBRAS DE CONTENÇÃO / POÇOS DE VISITA E CAIXAS	m³	1,0000000	998,80	998,80
Composição Auxiliar	5631	SINAPI	ESCAVADEIRA HIDRÁULICA SOBRE ESTEIRAS, CAÇAMBA 0,80 M3, PESO OPERACIONAL 17 T, POTENCIA BRUTA 111 HP - CHP DIURNO. AF_06/2014	CHOR - CUSTOS HORÁRIOS DE MÁQUINAS E EQUIPAMENTOS	CHP	0,1404000	221,95	31,16
Composição Auxiliar	5632	SINAPI	ESCAVADEIRA HIDRÁULICA SOBRE ESTEIRAS, CAÇAMBA 0,80 M3, PESO OPERACIONAL 17 T, POTENCIA BRUTA 111 HP - CHI DIURNO. AF_06/2014	CHOR - CUSTOS HORÁRIOS DE MÁQUINAS E EQUIPAMENTOS	CHI	0,8201000	97,40	79,87
Composição Auxiliar	88309	SINAPI	PEDREIRO COM ENCARGOS COMPLEMENTARES	SEDI - SERVIÇOS DIVERSOS	H	2,8815000	28,22	81,31
Composição Auxiliar	88316	SINAPI	SERVENTE COM ENCARGOS COMPLEMENTARES	SEDI - SERVIÇOS DIVERSOS	H	2,8815000	23,09	66,53
Insumo	00004011	SINAPI	GEOTEXTIL NAO TECIDO AGULHADO DE FILAMENTOS CONTINUOS 100% POLIESTER, RESITENCIA A TRACAO = 10 KN/M	Material	m²	0,9143000	8,69	7,94
Insumo	00004460	SINAPI	SARRAFO NAO APARELHADO *2,5 X 10* CM, EM MACARANDUBA/MASSARANDUBA, ANGELIM OU EQUIVALENTE DA REGIAO - BRUTA	Material	M	0,7143000	7,05	5,03
Insumo	00004730	SINAPI	PEDRA DE MAO OU PEDRA RACHAO PARA ARRIMO/FUNDACAO (POSTO PEDREIRA/FORNECEDOR, SEM FRETE)	Material	m³	1,3000000	243,10	316,03
Insumo	00005063	SINAPI	PREGO DE ACO POLIDO COM CABECA 14 X 18 (1 1/2 X 14)	Material	KG	0,0024000	23,97	0,05
Insumo	00040438	SINAPI	GABIAO TIPO CAIXA, MALHA HEXAGONAL 8 X 10 CM (ZN/AL), FIO DE 2,7 MM, DIMENSOES 2,0 X 1,0 X 1,0 M (C X L X A)	Material	m³	1,0000000	410,88	410,88

MO sem LS => 59,38724119 LS => 67,96 MO com LS => 127,35

Valor do BDI => 267,17 Valor com BDI => 1265,97

	Código	Banco	Descrição	Tipo	Und	Quant.	Valor Unit	Total
Composição	92744	SINAPI	MURO DE GABIÃO, ENCHIMENTO COM PEDRA DE MÃO TIPO RACHÃO, DE GRAVIDADE, COM GAIOLAS DE COMPRIMENTO IGUAL A 5 M, PARA MUROS COM ALTURA MENOR OU IGUAL A 4 M FORNECIMENTO E EXECUÇÃO. AF_03/2024	DROP - DRENAGEM/OBRAS DE CONTENÇÃO / POÇOS DE VISITA E CAIXAS	m³	1,0000000	983,96	983,96
Composição Auxiliar	5631	SINAPI	ESCAVADEIRA HIDRÁULICA SOBRE ESTEIRAS, CAÇAMBA 0,80 M3, PESO OPERACIONAL 17 T, POTENCIA BRUTA 111 HP - CHP DIURNO. AF_06/2014	CHOR - CUSTOS HORÁRIOS DE MÁQUINAS E EQUIPAMENTOS	CHP	0,0667000	221,95	14,80
Composição Auxiliar	5632	SINAPI	ESCAVADEIRA HIDRÁULICA SOBRE ESTEIRAS, CAÇAMBA 0,80 M3, PESO OPERACIONAL 17 T, POTENCIA BRUTA 111 HP - CHI DIURNO. AF_06/2014	CHOR - CUSTOS HORÁRIOS DE MÁQUINAS E EQUIPAMENTOS	CHI	0,4676000	97,40	45,54
Composição Auxiliar	88309	SINAPI	PEDREIRO COM ENCARGOS COMPLEMENTARES	SEDI - SERVIÇOS DIVERSOS	H	1,6028000	28,22	45,23
Composição Auxiliar	88316	SINAPI	SERVENTE COM ENCARGOS COMPLEMENTARES	SEDI - SERVIÇOS DIVERSOS	H	1,6028000	23,09	37,00
Insumo	00004011	SINAPI	GEOTEXTIL NAO TECIDO AGULHADO DE FILAMENTOS CONTINUOS 100% POLIESTER, RESITENCIA A TRACAO = 10 KN/M	Material	m²	0,9143000	8,69	7,94
Insumo	00004460	SINAPI	SARRAFO NAO APARELHADO *2,5 X 10* CM, EM MACARANDUBA/MASSARANDUBA, ANGELIM OU EQUIVALENTE DA REGIAO - BRUTA	Material	M	0,7143000	7,05	5,03
Insumo	00004730	SINAPI	PEDRA DE MAO OU PEDRA RACHAO PARA ARRIMO/FUNDACAO (POSTO PEDREIRA/FORNECEDOR, SEM FRETE)	Material	m³	1,3000000	243,10	316,03



Composições Analíticas com Preço Unitário
Orçamento enviado por Emivaldo Brito <brito.amazonia@gmail.com> - OBRAS E SERVIÇOS DE CONTENÇÃO DE EROSÃO PARA INTERLIGAÇÃO DE VIAS DE ACESSO COM PAVIMENTAÇÃO.

Bancos
SINAPI - 05/2024 - Amazonas

B.D.I.
26,75% - Obras Construção de Rodovias e Ferrovias
15,00 - Transporte e Fornecimento de Materias

Encargos Sociais
Não Desonerado:
Horista: 114,44%
Mensalista: 70,71%

Denis Botelho
Eng. Civil
CREA: 06723-DIAM

Composições Analíticas com Preço Unitário

Insumo	00005063	SINAPI	PREGO DE ACO POLIDO COM CABECA 14 X 18 (1 1/2 X 14)	Material	KG	0,0024000		23,97	0,05
Insumo	00040436	SINAPI	GABIAO TIPO CAIXA, MALHA HEXAGONAL 8 X 10 CM (ZN/AL), FIO DE 2,7 MM, DIMENSOES 5,0 X 1,0 X 1,0 M (C X L X A)	Material	m²	1,0000000		512,34	512,34

MO sem LS => 33,03488155 LS => 37,81 MO com LS => 70,84

Valor do BDI => 263,2 Valor com BDI => 1247,16

	Código	Banco	Descrição	Tipo	Und	Quant.	Valor Unit	Total
Composição	92961	SINAPI	MÁQUINA EXTRUSORA DE CONCRETO PARA GUIAS E SARJETAS, MOTOR A DIESEL, POTÊNCIA 14 CV - CHI DIURNO. AF_12/2015	CHOR - CUSTOS HORÁRIOS DE MÁQUINAS E EQUIPAMENTOS	CHI	1,0000000	5,29	5,29
Composição Auxiliar	92956	SINAPI	MÁQUINA EXTRUSORA DE CONCRETO PARA GUIAS E SARJETAS, MOTOR A DIESEL, POTÊNCIA 14 CV - DEPRECIAÇÃO. AF_12/2015	CHOR - CUSTOS HORÁRIOS DE MÁQUINAS E EQUIPAMENTOS	H	1,0000000	4,30	4,30
Composição Auxiliar	92957	SINAPI	MÁQUINA EXTRUSORA DE CONCRETO PARA GUIAS E SARJETAS, MOTOR A DIESEL, POTÊNCIA 14 CV - JUROS. AF_12/2015	CHOR - CUSTOS HORÁRIOS DE MÁQUINAS E EQUIPAMENTOS	H	1,0000000	0,99	0,99

MO sem LS => 0 LS => 0 MO com LS => 0

Valor do BDI => 1,41 Valor com BDI => 6,7

	Código	Banco	Descrição	Tipo	Und	Quant.	Valor Unit	Total
Composição	92960	SINAPI	MÁQUINA EXTRUSORA DE CONCRETO PARA GUIAS E SARJETAS, MOTOR A DIESEL, POTÊNCIA 14 CV - CHP DIURNO. AF_12/2015	CHOR - CUSTOS HORÁRIOS DE MÁQUINAS E EQUIPAMENTOS	CHP	1,0000000	19,75	19,75
Composição Auxiliar	92956	SINAPI	MÁQUINA EXTRUSORA DE CONCRETO PARA GUIAS E SARJETAS, MOTOR A DIESEL, POTÊNCIA 14 CV - DEPRECIAÇÃO. AF_12/2015	CHOR - CUSTOS HORÁRIOS DE MÁQUINAS E EQUIPAMENTOS	H	1,0000000	4,30	4,30
Composição Auxiliar	92957	SINAPI	MÁQUINA EXTRUSORA DE CONCRETO PARA GUIAS E SARJETAS, MOTOR A DIESEL, POTÊNCIA 14 CV - JUROS. AF_12/2015	CHOR - CUSTOS HORÁRIOS DE MÁQUINAS E EQUIPAMENTOS	H	1,0000000	0,99	0,99
Composição Auxiliar	92958	SINAPI	MÁQUINA EXTRUSORA DE CONCRETO PARA GUIAS E SARJETAS, MOTOR A DIESEL, POTÊNCIA 14 CV - MANUTENÇÃO. AF_12/2015	CHOR - CUSTOS HORÁRIOS DE MÁQUINAS E EQUIPAMENTOS	H	1,0000000	4,70	4,70
Composição Auxiliar	92959	SINAPI	MÁQUINA EXTRUSORA DE CONCRETO PARA GUIAS E SARJETAS, MOTOR A DIESEL, POTÊNCIA 14 CV - MATERIAIS NA OPERAÇÃO. AF_12/2015	CHOR - CUSTOS HORÁRIOS DE MÁQUINAS E EQUIPAMENTOS	H	1,0000000	9,76	9,76

MO sem LS => 0 LS => 0 MO com LS => 0

Valor do BDI => 5,28 Valor com BDI => 25,03

	Código	Banco	Descrição	Tipo	Und	Quant.	Valor Unit	Total
Composição	92956	SINAPI	MÁQUINA EXTRUSORA DE CONCRETO PARA GUIAS E SARJETAS, MOTOR A DIESEL, POTÊNCIA 14 CV - DEPRECIAÇÃO. AF_12/2015	CHOR - CUSTOS HORÁRIOS DE MÁQUINAS E EQUIPAMENTOS	H	1,0000000	4,30	4,30
Insumo	00013836	SINAPI	MAQUINA EXTRUSORA DE CONCRETO PARA GUIAS E SARJETAS, COM MOTOR A DIESEL E POTENCIA DE 14 CV	Equipamento para Aquisição Permanente	UN	0,0000640	67.210,86	4,30

MO sem LS => 0 LS => 0 MO com LS => 0



Composições Analíticas com Preço Unitário
Orçamento enviado por Emivaldo Brito <brito.amazonia@gmail.com> - OBRAS E SERVIÇOS DE CONTENÇÃO DE EROSÃO PARA INTERLIGAÇÃO DE VIAS DE ACESSO COM PAVIMENTAÇÃO.

Bancos
SINAPI - 05/2024 - Amazonas

B.D.I.
26,75% - Obras Construção de Rodovias e Ferrovias
15,00 - Transporte e Fornecimento de Materias

Encargos Sociais
Não Desonerado:
Horista: 114,44%
Mensalista: 70,71%

Denis Botelho
Eng. Civil
CREA: 06723-DIAM

Composições Analíticas com Preço Unitário

						Valor do BDI =>	1,15	Valor com BDI =>	5,45
	Código	Banco	Descrição	Tipo	Und	Quant.	Valor Unit	Total	
Composição	92957	SINAPI	MÁQUINA EXTRUSORA DE CONCRETO PARA GUIAS E SARJETAS, MOTOR A DIESEL, POTÊNCIA 14 CV - JUROS. AF_12/2015	CHOR - CUSTOS HORÁRIOS DE MÁQUINAS E EQUIPAMENTOS	H	1,0000000	0,99	0,99	
Insumo	00013836	SINAPI	MAQUINA EXTRUSORA DE CONCRETO PARA GUIAS E SARJETAS, COM MOTOR A DIESEL E POTENCIA DE 14 CV	Equipamento para Aquisição Permanente	UN	0,0000148	67.210,86	0,99	
						MO sem LS =>	0	LS =>	0
						MO com LS =>	0		
						Valor do BDI =>	0,26	Valor com BDI =>	1,25
	Código	Banco	Descrição	Tipo	Und	Quant.	Valor Unit	Total	
Composição	92958	SINAPI	MÁQUINA EXTRUSORA DE CONCRETO PARA GUIAS E SARJETAS, MOTOR A DIESEL, POTÊNCIA 14 CV - MANUTENÇÃO. AF_12/2015	CHOR - CUSTOS HORÁRIOS DE MÁQUINAS E EQUIPAMENTOS	H	1,0000000	4,70	4,70	
Insumo	00013836	SINAPI	MAQUINA EXTRUSORA DE CONCRETO PARA GUIAS E SARJETAS, COM MOTOR A DIESEL E POTENCIA DE 14 CV	Equipamento para Aquisição Permanente	UN	0,0000700	67.210,86	4,70	
						MO sem LS =>	0	LS =>	0
						MO com LS =>	0		
						Valor do BDI =>	1,25	Valor com BDI =>	5,95
	Código	Banco	Descrição	Tipo	Und	Quant.	Valor Unit	Total	
Composição	92959	SINAPI	MÁQUINA EXTRUSORA DE CONCRETO PARA GUIAS E SARJETAS, MOTOR A DIESEL, POTÊNCIA 14 CV - MATERIAIS NA OPERAÇÃO. AF_12/2015	CHOR - CUSTOS HORÁRIOS DE MÁQUINAS E EQUIPAMENTOS	H	1,0000000	9,76	9,76	
Insumo	00004221	SINAPI	OLEO DIESEL COMBUSTIVEL COMUM METROPOLITANO S-10 OU S-500	Material	L	1,5500000	6,30	9,76	
						MO sem LS =>	0	LS =>	0
						MO com LS =>	0		
						Valor do BDI =>	2,61	Valor com BDI =>	12,37
	Código	Banco	Descrição	Tipo	Und	Quant.	Valor Unit	Total	
Composição	88377	SINAPI	OPERADOR DE BETONEIRA ESTACIONÁRIA/MISTURADOR COM ENCARGOS COMPLEMENTARES	SEDI - SERVIÇOS DIVERSOS	H	1,0000000	29,46	29,46	
Composição Auxiliar	95389	SINAPI	CURSO DE CAPACITAÇÃO PARA OPERADOR DE BETONEIRA ESTACIONÁRIA/MISTURADOR (ENCARGOS COMPLEMENTARES) - HORISTA	SEDI - SERVIÇOS DIVERSOS	H	1,0000000	0,20	0,20	
Insumo	00037370	SINAPI	ALIMENTACAO - HORISTA (COLETADO CAIXA - ENCARGOS COMPLEMENTARES)	Material	H	1,0000000	4,32	4,32	
Insumo	00037371	SINAPI	TRANSPORTE - HORISTA (COLETADO CAIXA - ENCARGOS COMPLEMENTARES)	Material	H	1,0000000	1,23	1,23	
Insumo	00037372	SINAPI	EXAMES - HORISTA (COLETADO CAIXA - ENCARGOS COMPLEMENTARES)	Material	H	1,0000000	1,34	1,34	
Insumo	00037373	SINAPI	SEGURO - HORISTA (COLETADO CAIXA - ENCARGOS COMPLEMENTARES)	Material	H	1,0000000	0,04	0,04	
Insumo	00037666	SINAPI	OPERADOR DE BETONEIRA ESTACIONARIA / MISTURADOR (HORISTA)	Mão de Obra	H	1,0000000	21,46	21,46	
Insumo	00043464	SINAPI	FERRAMENTAS - FAMILIA OPERADOR ESCAVADEIRA - HORISTA (ENCARGOS COMPLEMENTARES - COLETADO CAIXA)	Material	H	1,0000000	0,01	0,01	



Composições Analíticas com Preço Unitário
Orçamento enviado por Emivaldo Brito <brito.amazonia@gmail.com> - OBRAS E SERVIÇOS DE CONTENÇÃO DE EROSÃO PARA INTERLIGAÇÃO DE VIAS DE ACESSO COM PAVIMENTAÇÃO.

Bancos
SINAPI - 05/2024 - Amazonas

B.D.I.
26,75% - Obras Construção de Rodovias e Ferrovias
15,00 - Transporte e Fornecimento de Materias

Encargos Sociais
Não Desonerado:
Horista: 114,44%
Mensalista: 70,71%

Denis Rodolpho Brito Brito
CREIA: 00023-DIAM

Composições Analíticas com Preço Unitário

Insumo	00043488	SINAPI	EPI - FAMILIA OPERADOR ESCAVADEIRA - HORISTA (ENCARGOS COMPLEMENTARES - COLETADO CAIXA)	Material	H	1,0000000		0,86	0,86		
						MO sem LS =>	10,1007275	LS =>	11,56	MO com LS =>	21,66
						Valor do BDI =>	7,88			Valor com BDI =>	37,34

	Código	Banco	Descrição	Tipo	Und	Quant.	Valor Unit	Total		
Composição	88294	SINAPI	OPERADOR DE ESCAVADEIRA COM ENCARGOS COMPLEMENTARES	SEDI - SERVIÇOS DIVERSOS	H	1,0000000	40,06	40,06		
Composição Auxiliar	95357	SINAPI	CURSO DE CAPACITAÇÃO PARA OPERADOR DE ESCAVADEIRA (ENCARGOS COMPLEMENTARES) - HORISTA	SEDI - SERVIÇOS DIVERSOS	H	1,0000000	0,42	0,42		
Insumo	00004234	SINAPI	OPERADOR DE ESCAVADEIRA (HORISTA)	Mão de Obra	H	1,0000000	31,84	31,84		
Insumo	00037370	SINAPI	ALIMENTACAO - HORISTA (COLETADO CAIXA - ENCARGOS COMPLEMENTARES)	Material	H	1,0000000	4,32	4,32		
Insumo	00037371	SINAPI	TRANSPORTE - HORISTA (COLETADO CAIXA - ENCARGOS COMPLEMENTARES)	Material	H	1,0000000	1,23	1,23		
Insumo	00037372	SINAPI	EXAMES - HORISTA (COLETADO CAIXA - ENCARGOS COMPLEMENTARES)	Material	H	1,0000000	1,34	1,34		
Insumo	00037373	SINAPI	SEGURO - HORISTA (COLETADO CAIXA - ENCARGOS COMPLEMENTARES)	Material	H	1,0000000	0,04	0,04		
Insumo	00043464	SINAPI	FERRAMENTAS - FAMILIA OPERADOR ESCAVADEIRA - HORISTA (ENCARGOS COMPLEMENTARES - COLETADO CAIXA)	Material	H	1,0000000	0,01	0,01		
Insumo	00043488	SINAPI	EPI - FAMILIA OPERADOR ESCAVADEIRA - HORISTA (ENCARGOS COMPLEMENTARES - COLETADO CAIXA)	Material	H	1,0000000	0,86	0,86		
MO sem LS =>						15,0438351	LS =>	17,22	MO com LS =>	32,26
Valor do BDI						10,71			Valor com BDI =>	50,77

	Código	Banco	Descrição	Tipo	Und	Quant.	Valor Unit	Total			
Composição	88295	SINAPI	OPERADOR DE GUINCHO COM ENCARGOS COMPLEMENTARES	SEDI - SERVIÇOS DIVERSOS	H	1,0000000	38,97	38,97			
Composição Auxiliar	95358	SINAPI	CURSO DE CAPACITAÇÃO PARA OPERADOR DE GUINCHO (ENCARGOS COMPLEMENTARES) - HORISTA	SEDI - SERVIÇOS DIVERSOS	H	1,0000000	0,57	0,57			
Insumo	00004253	SINAPI	OPERADOR DE GUINCHO OU GUINCHEIRO (HORISTA)	Mão de Obra	H	1,0000000	30,60	30,60			
Insumo	00037370	SINAPI	ALIMENTACAO - HORISTA (COLETADO CAIXA - ENCARGOS COMPLEMENTARES)	Material	H	1,0000000	4,32	4,32			
Insumo	00037371	SINAPI	TRANSPORTE - HORISTA (COLETADO CAIXA - ENCARGOS COMPLEMENTARES)	Material	H	1,0000000	1,23	1,23			
Insumo	00037372	SINAPI	EXAMES - HORISTA (COLETADO CAIXA - ENCARGOS COMPLEMENTARES)	Material	H	1,0000000	1,34	1,34			
Insumo	00037373	SINAPI	SEGURO - HORISTA (COLETADO CAIXA - ENCARGOS COMPLEMENTARES)	Material	H	1,0000000	0,04	0,04			
Insumo	00043464	SINAPI	FERRAMENTAS - FAMILIA OPERADOR ESCAVADEIRA - HORISTA (ENCARGOS COMPLEMENTARES - COLETADO CAIXA)	Material	H	1,0000000	0,01	0,01			
Insumo	00043488	SINAPI	EPI - FAMILIA OPERADOR ESCAVADEIRA - HORISTA (ENCARGOS COMPLEMENTARES - COLETADO CAIXA)	Material	H	1,0000000	0,86	0,86			
						MO sem LS =>	14,5355344	LS =>	16,63	MO com LS =>	31,17
						Valor do BDI =>	10,42			Valor com BDI =>	49,39



Composições Analíticas com Preço Unitário
Orçamento enviado por Emivaldo Brito <brito.amazonia@gmail.com> - OBRAS E SERVIÇOS DE CONTENÇÃO DE EROSÃO PARA INTERLIGAÇÃO DE VIAS DE ACESSO COM PAVIMENTAÇÃO.

Bancos
SINAPI - 05/2024 - Amazonas

B.D.I.
26,75% - Obras Construção de Rodovias e Ferrovias
15,00 - Transporte e Fornecimento de Materias

Encargos Sociais
Não Desonerado:
Horista: 114,44%
Mensalista: 70,71%

Denis Rodolpho Brito Brito
CREA: 04723-DIAM

Composições Analíticas com Preço Unitário

	Código	Banco	Descrição	Tipo	Und	Quant.	Valor Unit	Total
Composição	88296	SINAPI	OPERADOR DE GUINDASTE COM ENCARGOS COMPLEMENTARES	SEDI - SERVIÇOS DIVERSOS	H	1,0000000	39,78	39,78
Composição Auxiliar	95359	SINAPI	CURSO DE CAPACITAÇÃO PARA OPERADOR DE GUINDASTE (ENCARGOS COMPLEMENTARES) - HORISTA	SEDI - SERVIÇOS DIVERSOS	H	1,0000000	0,59	0,59
Insumo	00004254	SINAPI	OPERADOR DE GUINDASTE (HORISTA)	Mão de Obra	H	1,0000000	31,39	31,39
Insumo	00037370	SINAPI	ALIMENTACAO - HORISTA (COLETADO CAIXA - ENCARGOS COMPLEMENTARES)	Material	H	1,0000000	4,32	4,32
Insumo	00037371	SINAPI	TRANSPORTE - HORISTA (COLETADO CAIXA - ENCARGOS COMPLEMENTARES)	Material	H	1,0000000	1,23	1,23
Insumo	00037372	SINAPI	EXAMES - HORISTA (COLETADO CAIXA - ENCARGOS COMPLEMENTARES)	Material	H	1,0000000	1,34	1,34
Insumo	00037373	SINAPI	SEGURO - HORISTA (COLETADO CAIXA - ENCARGOS COMPLEMENTARES)	Material	H	1,0000000	0,04	0,04
Insumo	00043464	SINAPI	FERRAMENTAS - FAMILIA OPERADOR ESCAVADEIRA - HORISTA (ENCARGOS COMPLEMENTARES - COLETADO CAIXA)	Material	H	1,0000000	0,01	0,01
Insumo	00043488	SINAPI	EPI - FAMILIA OPERADOR ESCAVADEIRA - HORISTA (ENCARGOS COMPLEMENTARES - COLETADO CAIXA)	Material	H	1,0000000	0,86	0,86

MO sem LS => 14,9132625 LS => 17,07 MO com LS => 31,98

Valor do BDI => 10,64 Valor com BDI => 50,42

	Código	Banco	Descrição	Tipo	Und	Quant.	Valor Unit	Total
Composição	88300	SINAPI	OPERADOR DE MOTONIVELADORA COM ENCARGOS COMPLEMENTARES	SEDI - SERVIÇOS DIVERSOS	H	1,0000000	45,22	45,22
Composição Auxiliar	95363	SINAPI	CURSO DE CAPACITAÇÃO PARA OPERADOR DE MOTONIVELADORA (ENCARGOS COMPLEMENTARES) - HORISTA	SEDI - SERVIÇOS DIVERSOS	H	1,0000000	0,35	0,35
Insumo	00004239	SINAPI	OPERADOR DE MOTONIVELADORA (HORISTA)	Mão de Obra	H	1,0000000	37,07	37,07
Insumo	00037370	SINAPI	ALIMENTACAO - HORISTA (COLETADO CAIXA - ENCARGOS COMPLEMENTARES)	Material	H	1,0000000	4,32	4,32
Insumo	00037371	SINAPI	TRANSPORTE - HORISTA (COLETADO CAIXA - ENCARGOS COMPLEMENTARES)	Material	H	1,0000000	1,23	1,23
Insumo	00037372	SINAPI	EXAMES - HORISTA (COLETADO CAIXA - ENCARGOS COMPLEMENTARES)	Material	H	1,0000000	1,34	1,34
Insumo	00037373	SINAPI	SEGURO - HORISTA (COLETADO CAIXA - ENCARGOS COMPLEMENTARES)	Material	H	1,0000000	0,04	0,04
Insumo	00043464	SINAPI	FERRAMENTAS - FAMILIA OPERADOR ESCAVADEIRA - HORISTA (ENCARGOS COMPLEMENTARES - COLETADO CAIXA)	Material	H	1,0000000	0,01	0,01
Insumo	00043488	SINAPI	EPI - FAMILIA OPERADOR ESCAVADEIRA - HORISTA (ENCARGOS COMPLEMENTARES - COLETADO CAIXA)	Material	H	1,0000000	0,86	0,86

MO sem LS => 17,4501026 LS => 19,97 MO com LS => 37,42

Valor do BDI => 12,09 Valor com BDI => 57,31

	Código	Banco	Descrição	Tipo	Und	Quant.	Valor Unit	Total
Composição	88297	SINAPI	OPERADOR DE MÁQUINAS E EQUIPAMENTOS COM ENCARGOS COMPLEMENTARES	SEDI - SERVIÇOS DIVERSOS	H	1,0000000	39,19	39,19
Composição Auxiliar	95360	SINAPI	CURSO DE CAPACITAÇÃO PARA OPERADOR DE MÁQUINAS E EQUIPAMENTOS (ENCARGOS COMPLEMENTARES) - HORISTA	SEDI - SERVIÇOS DIVERSOS	H	1,0000000	0,41	0,41



Composições Analíticas com Preço Unitário
Orçamento enviado por Emivaldo Brito <brito.amazonia@gmail.com> - OBRAS E SERVIÇOS DE CONTENÇÃO DE EROSÃO PARA INTERLIGAÇÃO DE VIAS DE ACESSO COM PAVIMENTAÇÃO.

Bancos
SINAPI - 05/2024 - Amazonas

B.D.I.
26,75% - Obras Construção de Rodovias e Ferrovias
15,00 - Transporte e Fornecimento de Materias

Encargos Sociais
Não Desonerado:
Horista: 114,44%
Mensalista: 70,71%

*Denis Rodolpho
Eng. Civil
CREA: 04723-DIAM*

Composições Analíticas com Preço Unitário

Insumo	00004230	SINAPI	OPERADOR DE MAQUINAS E TRATORES DIVERSOS - TERRAPLANAGEM (HORISTA)	Mão de Obra	H	1,0000000		30,98	30,98
Insumo	00037370	SINAPI	ALIMENTACAO - HORISTA (COLETADO CAIXA - ENCARGOS COMPLEMENTARES)	Material	H	1,0000000		4,32	4,32
Insumo	00037371	SINAPI	TRANSPORTE - HORISTA (COLETADO CAIXA - ENCARGOS COMPLEMENTARES)	Material	H	1,0000000		1,23	1,23
Insumo	00037372	SINAPI	EXAMES - HORISTA (COLETADO CAIXA - ENCARGOS COMPLEMENTARES)	Material	H	1,0000000		1,34	1,34
Insumo	00037373	SINAPI	SEGURO - HORISTA (COLETADO CAIXA - ENCARGOS COMPLEMENTARES)	Material	H	1,0000000		0,04	0,04
Insumo	00043464	SINAPI	FERRAMENTAS - FAMILIA OPERADOR ESCAVADEIRA - HORISTA (ENCARGOS COMPLEMENTARES - COLETADO CAIXA)	Material	H	1,0000000		0,01	0,01
Insumo	00043488	SINAPI	EPI - FAMILIA OPERADOR ESCAVADEIRA - HORISTA (ENCARGOS COMPLEMENTARES - COLETADO CAIXA)	Material	H	1,0000000		0,86	0,86
						MO sem LS =>	14,6381272	LS =>	16,75
						MO com LS =>			31,39
						Valor do BDI =>	10,48	Valor com BDI =>	49,67

	Código	Banco	Descrição	Tipo	Und	Quant.	Valor Unit	Total			
Composição	88301	SINAPI	OPERADOR DE PÁ CARREGADEIRA COM ENCARGOS COMPLEMENTARES	SEDI - SERVIÇOS DIVERSOS	H	1,0000000	39,05	39,05			
Composição Auxiliar	95364	SINAPI	CURSO DE CAPACITAÇÃO PARA OPERADOR DE PÁ CARREGADEIRA (ENCARGOS COMPLEMENTARES) - HORISTA	SEDI - SERVIÇOS DIVERSOS	H	1,0000000	0,29	0,29			
Insumo	00004248	SINAPI	OPERADOR DE PA CARREGADEIRA (HORISTA)	Mão de Obra	H	1,0000000	30,96	30,96			
Insumo	00037370	SINAPI	ALIMENTACAO - HORISTA (COLETADO CAIXA - ENCARGOS COMPLEMENTARES)	Material	H	1,0000000	4,32	4,32			
Insumo	00037371	SINAPI	TRANSPORTE - HORISTA (COLETADO CAIXA - ENCARGOS COMPLEMENTARES)	Material	H	1,0000000	1,23	1,23			
Insumo	00037372	SINAPI	EXAMES - HORISTA (COLETADO CAIXA - ENCARGOS COMPLEMENTARES)	Material	H	1,0000000	1,34	1,34			
Insumo	00037373	SINAPI	SEGURO - HORISTA (COLETADO CAIXA - ENCARGOS COMPLEMENTARES)	Material	H	1,0000000	0,04	0,04			
Insumo	00043464	SINAPI	FERRAMENTAS - FAMILIA OPERADOR ESCAVADEIRA - HORISTA (ENCARGOS COMPLEMENTARES - COLETADO CAIXA)	Material	H	1,0000000	0,01	0,01			
Insumo	00043488	SINAPI	EPI - FAMILIA OPERADOR ESCAVADEIRA - HORISTA (ENCARGOS COMPLEMENTARES - COLETADO CAIXA)	Material	H	1,0000000	0,86	0,86			
						MO sem LS =>	14,5728409	LS =>	16,68	MO com LS =>	31,25
						Valor do BDI =>	10,44	Valor com BDI =>			49,49

	Código	Banco	Descrição	Tipo	Und	Quant.	Valor Unit	Total
Composição	88303	SINAPI	OPERADOR DE ROLO COMPACTADOR COM ENCARGOS COMPLEMENTARES	SEDI - SERVIÇOS DIVERSOS	H	1,0000000	31,20	31,20
Composição Auxiliar	95366	SINAPI	CURSO DE CAPACITAÇÃO PARA OPERADOR DE ROLO COMPACTADOR (ENCARGOS COMPLEMENTARES) - HORISTA	SEDI - SERVIÇOS DIVERSOS	H	1,0000000	0,22	0,22
Insumo	00004238	SINAPI	OPERADOR DE ROLO COMPACTADOR (HORISTA)	Mão de Obra	H	1,0000000	23,18	23,18
Insumo	00037370	SINAPI	ALIMENTACAO - HORISTA (COLETADO CAIXA - ENCARGOS COMPLEMENTARES)	Material	H	1,0000000	4,32	4,32
Insumo	00037371	SINAPI	TRANSPORTE - HORISTA (COLETADO CAIXA - ENCARGOS COMPLEMENTARES)	Material	H	1,0000000	1,23	1,23



Composições Analíticas com Preço Unitário
Orçamento enviado por Emivaldo Brito <brito.amazonia@gmail.com> - OBRAS E SERVIÇOS DE CONTENÇÃO DE EROSÃO PARA INTERLIGAÇÃO DE VIAS DE ACESSO COM PAVIMENTAÇÃO.

Bancos
SINAPI - 05/2024 - Amazonas

B.D.I.
26,75% - Obras Construção de Rodovias e Ferrovias
15,00 - Transporte e Fornecimento de Materias

Encargos Sociais
Não Desonerado:
Horista: 114,44%
Mensalista: 70,71%

Denis Rodalphy
Eng. Civil
CREA: 04723-DIAM

Composições Analíticas com Preço Unitário

Insumo	00037372	SINAPI	EXAMES - HORISTA (COLETADO CAIXA - ENCARGOS COMPLEMENTARES)	Material	H	1,0000000		1,34	1,34		
Insumo	00037373	SINAPI	SEGURO - HORISTA (COLETADO CAIXA - ENCARGOS COMPLEMENTARES)	Material	H	1,0000000		0,04	0,04		
Insumo	00043464	SINAPI	FERRAMENTAS - FAMILIA OPERADOR ESCAVADEIRA - HORISTA (ENCARGOS COMPLEMENTARES - COLETADO CAIXA)	Material	H	1,0000000		0,01	0,01		
Insumo	00043488	SINAPI	EPI - FAMILIA OPERADOR ESCAVADEIRA - HORISTA (ENCARGOS COMPLEMENTARES - COLETADO CAIXA)	Material	H	1,0000000		0,86	0,86		
						MO sem LS =>	10,9121433	LS =>	12,49	MO com LS =>	23,4
						Valor do BDI	8,34			Valor com BDI =>	39,54

	Código	Banco	Descrição	Tipo	Und	Quant.	Valor Unit	Total		
Composição	88304	SINAPI	OPERADOR DE USINA DE ASFALTO, DE SOLOS OU DE CONCRETO COM ENCARGOS COMPLEMENTARES	SEDI - SERVIÇOS DIVERSOS	H	1,0000000	45,22	45,22		
Composição Auxiliar	95367	SINAPI	CURSO DE CAPACITAÇÃO PARA OPERADOR DE USINA DE ASFALTO, DE SOLOS OU DE CONCRETO (ENCARGOS COMPLEMENTARES) - HORISTA	SEDI - SERVIÇOS DIVERSOS	H	1,0000000	0,35	0,35		
Insumo	00004233	SINAPI	OPERADOR DE USINA DE ASFALTO, DE SOLOS OU DE CONCRETO (HORISTA)	Mão de Obra	H	1,0000000	37,07	37,07		
Insumo	00037370	SINAPI	ALIMENTACAO - HORISTA (COLETADO CAIXA - ENCARGOS COMPLEMENTARES)	Material	H	1,0000000	4,32	4,32		
Insumo	00037371	SINAPI	TRANSPORTE - HORISTA (COLETADO CAIXA - ENCARGOS COMPLEMENTARES)	Material	H	1,0000000	1,23	1,23		
Insumo	00037372	SINAPI	EXAMES - HORISTA (COLETADO CAIXA - ENCARGOS COMPLEMENTARES)	Material	H	1,0000000	1,34	1,34		
Insumo	00037373	SINAPI	SEGURO - HORISTA (COLETADO CAIXA - ENCARGOS COMPLEMENTARES)	Material	H	1,0000000	0,04	0,04		
Insumo	00043464	SINAPI	FERRAMENTAS - FAMILIA OPERADOR ESCAVADEIRA - HORISTA (ENCARGOS COMPLEMENTARES - COLETADO CAIXA)	Material	H	1,0000000	0,01	0,01		
Insumo	00043488	SINAPI	EPI - FAMILIA OPERADOR ESCAVADEIRA - HORISTA (ENCARGOS COMPLEMENTARES - COLETADO CAIXA)	Material	H	1,0000000	0,86	0,86		
MO sem LS =>						17,4501026	LS =>	19,97	MO com LS =>	37,42
Valor do BDI						12,09			Valor com BDI =>	57,31

	Código	Banco	Descrição	Tipo	Und	Quant.	Valor Unit	Total
Composição	98445	SINAPI	PAREDE DE MADEIRA COMPENSADA PARA CONSTRUÇÃO TEMPORÁRIA EM CHAPA SIMPLES, EXTERNA, COM ÁREA LÍQUIDA MAIOR OU IGUAL A 6 M², COM VÃO. AF_03/2024	CANT - CANTEIRO DE OBRAS	m²	1,0000000	104,22	104,22
Composição Auxiliar	88239	SINAPI	AJUDANTE DE CARPINTEIRO COM ENCARGOS COMPLEMENTARES	SEDI - SERVIÇOS DIVERSOS	H	0,6890000	24,26	16,71
Composição Auxiliar	88262	SINAPI	CARPINTEIRO DE FORMAS COM ENCARGOS COMPLEMENTARES	SEDI - SERVIÇOS DIVERSOS	H	1,0210000	27,87	28,45
Composição Auxiliar	91692	SINAPI	SERRA CIRCULAR DE BANCADA COM MOTOR ELÉTRICO POTÊNCIA DE 5HP, COM COIFA PARA DISCO 10" - CHP DIURNO. AF_08/2015	CHOR - CUSTOS HORÁRIOS DE MÁQUINAS E EQUIPAMENTOS	CHP	0,0253000	40,71	1,02
Composição Auxiliar	91693	SINAPI	SERRA CIRCULAR DE BANCADA COM MOTOR ELÉTRICO POTÊNCIA DE 5HP, COM COIFA PARA DISCO 10" - CHI DIURNO. AF_08/2015	CHOR - CUSTOS HORÁRIOS DE MÁQUINAS E EQUIPAMENTOS	CHI	0,1016000	39,31	3,99



Composições Analíticas com Preço Unitário
Orçamento enviado por Emivaldo Brito <brito.amazonia@gmail.com> - OBRAS E SERVIÇOS DE CONTENÇÃO DE EROSÃO PARA INTERLIGAÇÃO DE VIAS DE ACESSO COM PAVIMENTAÇÃO.

Bancos
SINAPI - 05/2024 - Amazonas

B.D.I.
26,75% - Obras Construção de Rodovias e Ferrovias
15,00 - Transporte e Fornecimento de Materias

Encargos Sociais
Não Desonerado:
Horista: 114,44%
Mensalista: 70,71%

Denis Rodalhy
Eng. Civil
CREA: 04723-DIAM

Composições Analíticas com Preço Unitário

Composição Auxiliar	94974	SINAPI	CONCRETO MAGRO PARA LASTRO, TRAÇO 1:4,5:4,5 (EM MASSA SECA DE CIMENTO/ AREIA MÉDIA/ BRITA 1) - PREPARO MANUAL. AF_05/2021	FUES - FUNDAÇÕES E ESTRUTURAS	m³	0,0043000	642,41	2,76		
Insumo	00004491	SINAPI	PONTALETE *7,5 X 7,5* CM EM PINUS, MISTA OU EQUIVALENTE DA REGIAO - BRUTA	Material	M	1,8033000	3,81	6,87		
Insumo	00005061	SINAPI	PREGO DE ACO POLIDO COM CABECA 18 X 27 (2 1/2 X 10)	Material	KG	0,0690000	19,75	1,36		
Insumo	00006194	SINAPI	TABUA *2,5 X 15 CM EM PINUS, MISTA OU EQUIVALENTE DA REGIAO - BRUTA	Material	M	1,8033000	2,72	4,90		
Insumo	00043681	SINAPI	CHAPA/PAINEL DE MADEIRA COMPENSADA RESINADA (MADEIRITE RESINADO ROSA) PARA FORMA DE CONCRETO, DE 2200 x 1100 MM, E = 8 A 12 MM	Material	m²	1,0500380	36,35	38,16		
MO sem LS =>						16,02779332	LS =>	18,34	MO com LS =>	34,37
Valor do BDI =>						27,87	Valor com BDI =>			132,09

	Código	Banco	Descrição	Tipo	Und	Quant.	Valor Unit	Total		
Composição	98446	SINAPI	PAREDE DE MADEIRA COMPENSADA PARA CONSTRUÇÃO TEMPORÁRIA EM CHAPA SIMPLES, EXTERNA, COM ÁREA LÍQUIDA MENOR QUE 6 M², COM VÃO. AF_03/2024	CANT - CANTEIRO DE OBRAS	m²	1,0000000	131,20	131,20		
Composição Auxiliar	88239	SINAPI	AJUDANTE DE CARPINTEIRO COM ENCARGOS COMPLEMENTARES	SEDI - SERVIÇOS DIVERSOS	H	0,9950000	24,26	24,13		
Composição Auxiliar	88262	SINAPI	CARPINTEIRO DE FORMAS COM ENCARGOS COMPLEMENTARES	SEDI - SERVIÇOS DIVERSOS	H	1,4750000	27,87	41,10		
Composição Auxiliar	91692	SINAPI	SERRA CIRCULAR DE BANCADA COM MOTOR ELÉTRICO POTÊNCIA DE 5HP, COM COIFA PARA DISCO 10" - CHP DIURNO. AF_08/2015	CHOR - CUSTOS HORÁRIOS DE MÁQUINAS E EQUIPAMENTOS	CHP	0,0346000	40,71	1,40		
Composição Auxiliar	91693	SINAPI	SERRA CIRCULAR DE BANCADA COM MOTOR ELÉTRICO POTÊNCIA DE 5HP, COM COIFA PARA DISCO 10" - CHI DIURNO. AF_08/2015	CHOR - CUSTOS HORÁRIOS DE MÁQUINAS E EQUIPAMENTOS	CHI	0,1391000	39,31	5,46		
Composição Auxiliar	94974	SINAPI	CONCRETO MAGRO PARA LASTRO, TRAÇO 1:4,5:4,5 (EM MASSA SECA DE CIMENTO/ AREIA MÉDIA/ BRITA 1) - PREPARO MANUAL. AF_05/2021	FUES - FUNDAÇÕES E ESTRUTURAS	m³	0,0062000	642,41	3,98		
Insumo	00004491	SINAPI	PONTALETE *7,5 X 7,5* CM EM PINUS, MISTA OU EQUIVALENTE DA REGIAO - BRUTA	Material	M	2,6139000	3,81	9,95		
Insumo	00005061	SINAPI	PREGO DE ACO POLIDO COM CABECA 18 X 27 (2 1/2 X 10)	Material	KG	0,0860000	19,75	1,69		
Insumo	00006194	SINAPI	TABUA *2,5 X 15 CM EM PINUS, MISTA OU EQUIVALENTE DA REGIAO - BRUTA	Material	M	1,9604000	2,72	5,33		
Insumo	00043681	SINAPI	CHAPA/PAINEL DE MADEIRA COMPENSADA RESINADA (MADEIRITE RESINADO ROSA) PARA FORMA DE CONCRETO, DE 2200 x 1100 MM, E = 8 A 12 MM	Material	m²	1,0500380	36,35	38,16		
MO sem LS =>						23,02275695	LS =>	26,35	MO com LS =>	49,37
Valor do BDI =>						35,09	Valor com BDI =>			166,29

	Código	Banco	Descrição	Tipo	Und	Quant.	Valor Unit	Total
Composição	98441	SINAPI	PAREDE DE MADEIRA COMPENSADA PARA CONSTRUÇÃO TEMPORÁRIA EM CHAPA SIMPLES, EXTERNA, SEM VÃO. AF_03/2024	CANT - CANTEIRO DE OBRAS	m²	1,0000000	90,21	90,21



Composições Analíticas com Preço Unitário
Orçamento enviado por Emivaldo Brito <brito.amazonia@gmail.com> - OBRAS E SERVIÇOS DE CONTENÇÃO DE EROSÃO PARA INTERLIGAÇÃO DE VIAS DE ACESSO COM PAVIMENTAÇÃO.

Bancos
SINAPI - 05/2024 - Amazonas

B.D.I.
26,75% - Obras Construção de Rodovias e Ferrovias
15,00 - Transporte e Fornecimento de Materias

Encargos Sociais
Não Desonerado:
Horista: 114,44%
Mensalista: 70,71%

Denis Rodalhy
Eng. Civil
CREA: 04723-DIAM

Composições Analíticas com Preço Unitário

Composição Auxiliar	88239	SINAPI	AJUDANTE DE CARPINTEIRO COM ENCARGOS COMPLEMENTARES	SEDI - SERVIÇOS DIVERSOS	H	0,5500000		24,26	13,34		
Composição Auxiliar	88262	SINAPI	CARPINTEIRO DE FORMAS COM ENCARGOS COMPLEMENTARES	SEDI - SERVIÇOS DIVERSOS	H	0,8160000		27,87	22,74		
Composição Auxiliar	91692	SINAPI	SERRA CIRCULAR DE BANCADA COM MOTOR ELÉTRICO POTÊNCIA DE 5HP, COM COIFA PARA DISCO 10" - CHP DIURNO. AF_08/2015	CHOR - CUSTOS HORÁRIOS DE MÁQUINAS E EQUIPAMENTOS	CHP	0,0187000		40,71	0,76		
Composição Auxiliar	91693	SINAPI	SERRA CIRCULAR DE BANCADA COM MOTOR ELÉTRICO POTÊNCIA DE 5HP, COM COIFA PARA DISCO 10" - CHI DIURNO. AF_08/2015	CHOR - CUSTOS HORÁRIOS DE MÁQUINAS E EQUIPAMENTOS	CHI	0,0751000		39,31	2,95		
Composição Auxiliar	94974	SINAPI	CONCRETO MAGRO PARA LASTRO, TRAÇO 1:4,5:4,5 (EM MASSA SECA DE CIMENTO/ AREIA MÉDIA/ BRITA 1) - PREPARO MANUAL. AF_05/2021	FUES - FUNDAÇÕES E ESTRUTURAS	m³	0,0029000		642,41	1,86		
Insumo	00004491	SINAPI	PONTALETE *7,5 X 7,5* CM EM PINUS, MISTA OU EQUIVALENTE DA REGIAO - BRUTA	Material	M	1,2308000		3,81	4,68		
Insumo	00005061	SINAPI	PREGO DE ACO POLIDO COM CABECA 18 X 27 (2 1/2 X 10)	Material	KG	0,0570000		19,75	1,12		
Insumo	00006194	SINAPI	TABUA *2,5 X 15 CM EM PINUS, MISTA OU EQUIVALENTE DA REGIAO - BRUTA	Material	M	1,6923000		2,72	4,60		
Insumo	00043681	SINAPI	CHAPA/PAINEL DE MADEIRA COMPENSADA RESINADA (MADEIRITE RESINADO ROSA) PARA FORMA DE CONCRETO, DE 2200 x 1100 MM, E = 8 A 12 MM	Material	m²	1,0500380		36,35	38,16		
						MO sem LS =>	12,67021078	LS =>	14,5	MO com LS =>	27,17
						Valor do BDI	24,13			Valor com BDI =>	114,34

	Código	Banco	Descrição	Tipo	Und	Quant.	Valor Unit	Total			
Composição	98447	SINAPI	PAREDE DE MADEIRA COMPENSADA PARA CONSTRUÇÃO TEMPORÁRIA EM CHAPA SIMPLES, INTERNA, COM ÁREA LÍQUIDA MAIOR OU IGUAL A 6 M², COM VÃO. AF_03/2024	CANT - CANTEIRO DE OBRAS	m²	1,0000000	79,92	79,92			
Composição Auxiliar	88239	SINAPI	AJUDANTE DE CARPINTEIRO COM ENCARGOS COMPLEMENTARES	SEDI - SERVIÇOS DIVERSOS	H	0,3830000	24,26	9,29			
Composição Auxiliar	88262	SINAPI	CARPINTEIRO DE FORMAS COM ENCARGOS COMPLEMENTARES	SEDI - SERVIÇOS DIVERSOS	H	0,5640000	27,87	15,71			
Composição Auxiliar	91692	SINAPI	SERRA CIRCULAR DE BANCADA COM MOTOR ELÉTRICO POTÊNCIA DE 5HP, COM COIFA PARA DISCO 10" - CHP DIURNO. AF_08/2015	CHOR - CUSTOS HORÁRIOS DE MÁQUINAS E EQUIPAMENTOS	CHP	0,0213000	40,71	0,86			
Composição Auxiliar	91693	SINAPI	SERRA CIRCULAR DE BANCADA COM MOTOR ELÉTRICO POTÊNCIA DE 5HP, COM COIFA PARA DISCO 10" - CHI DIURNO. AF_08/2015	CHOR - CUSTOS HORÁRIOS DE MÁQUINAS E EQUIPAMENTOS	CHI	0,0856000	39,31	3,36			
Insumo	00004491	SINAPI	PONTELETE *7,5 X 7,5* CM EM PINUS, MISTA OU EQUIVALENTE DA REGIAO - BRUTA	Material	M	1,7875000	3,81	6,81			
Insumo	00005061	SINAPI	PREGO DE AÇO POLIDO COM CABECA 18 X 27 (2 1/2 X 10)	Material	KG	0,0710000	19,75	1,40			
Insumo	00006194	SINAPI	TABUA *2,5 X 15 CM EM PINUS, MISTA OU EQUIVALENTE DA REGIAO - BRUTA	Material	M	1,5950000	2,72	4,33			
Insumo	00043681	SINAPI	CHAPA/PAINEL DE MADEIRA COMPENSADA RESINADA (MADEIRITE RESINADO ROSA) PARA FORMA DE CONCRETO, DE 2200 x 1100 MM, E = 8 A 12 MM	Material	m²	1,0500380	36,35	38,16			
						MO sem LS =>	9,307964932	LS =>	10,65	MO com LS =>	19,96



Composições Analíticas com Preço Unitário
Orçamento enviado por Emivaldo Brito <brito.amazonia@gmail.com> - OBRAS E SERVIÇOS DE CONTENÇÃO DE EROSÃO PARA INTERLIGAÇÃO DE VIAS DE ACESSO COM PAVIMENTAÇÃO.

Bancos
SINAPI - 05/2024 - Amazonas

B.D.I.
26,75% - Obras Construção de Rodovias e Ferrovias
15,00 - Transporte e Fornecimento de Materiais

Encargos Sociais
Não Desonerado:
Horista: 114,44%
Mensalista: 70,71%

Denis Botelho
Eng. Civil
CREA: 04723-DIAM

Composições Analíticas com Preço Unitário

Valor do BDI => 21,37 Valor com BDI => 101,29

	Código	Banco	Descrição	Tipo	Und	Quant.	Valor Unit	Total
Composição	98448	SINAPI	PAREDE DE MADEIRA COMPENSADA PARA CONSTRUÇÃO TEMPORÁRIA EM CHAPA SIMPLES, INTERNA, COM ÁREA LÍQUIDA MENOR QUE 6 M², COM VÃO. AF_03/2024	CANT - CANTEIRO DE OBRAS	m²	1,0000000	100,02	100,02
Composição Auxiliar	88239	SINAPI	AJUDANTE DE CARPINTEIRO COM ENCARGOS COMPLEMENTARES	SEDI - SERVIÇOS DIVERSOS	H	0,5950000	24,26	14,43
Composição Auxiliar	88262	SINAPI	CARPINTEIRO DE FORMAS COM ENCARGOS COMPLEMENTARES	SEDI - SERVIÇOS DIVERSOS	H	0,8780000	27,87	24,46
Composição Auxiliar	91692	SINAPI	SERRA CIRCULAR DE BANCADA COM MOTOR ELÉTRICO POTÊNCIA DE 5HP, COM COIFA PARA DISCO 10" - CHP DIURNO. AF_08/2015	CHOR - CUSTOS HORÁRIOS DE MÁQUINAS E EQUIPAMENTOS	CHP	0,0305000	40,71	1,24
Composição Auxiliar	91693	SINAPI	SERRA CIRCULAR DE BANCADA COM MOTOR ELÉTRICO POTÊNCIA DE 5HP, COM COIFA PARA DISCO 10" - CHI DIURNO. AF_08/2015	CHOR - CUSTOS HORÁRIOS DE MÁQUINAS E EQUIPAMENTOS	CHI	0,1225000	39,31	4,81
Insumo	00004491	SINAPI	PONTALETE *7,5 X 7,5* CM EM PINUS, MISTA OU EQUIVALENTE DA REGIAO - BRUTA	Material	M	2,7152000	3,81	10,34
Insumo	00005061	SINAPI	PREGO DE ACO POLIDO COM CABECA 18 X 27 (2 1/2 X 10)	Material	KG	0,0940000	19,75	1,85
Insumo	00006194	SINAPI	TABUA *2,5 X 15 CM EM PINUS, MISTA OU EQUIVALENTE DA REGIAO - BRUTA	Material	M	1,7405000	2,72	4,73
Insumo	00043681	SINAPI	CHAPA/PAINEL DE MADEIRA COMPENSADA RESINADA (MADEIRITE RESINADO ROSA) PARA FORMA DE CONCRETO, DE 2200 x 1100 MM, E = 8 A 12 MM	Material	m²	1,0500380	36,35	38,16
						MO sem LS => 14,28837903	LS => 16,35	MO com LS => 30,64
						Valor do BDI => 26,75	Valor com BDI => 126,77	

	Código	Banco	Descrição	Tipo	Und	Quant.	Valor Unit	Total
Composição	98443	SINAPI	PAREDE DE MADEIRA COMPENSADA PARA CONSTRUÇÃO TEMPORÁRIA EM CHAPA SIMPLES, INTERNA, SEM VÃO. AF_03/2024	CANT - CANTEIRO DE OBRAS	m²	1,0000000	69,68	69,68
Composição Auxiliar	88239	SINAPI	AJUDANTE DE CARPINTEIRO COM ENCARGOS COMPLEMENTARES	SEDI - SERVIÇOS DIVERSOS	H	0,2880000	24,26	6,98
Composição Auxiliar	88262	SINAPI	CARPINTEIRO DE FORMAS COM ENCARGOS COMPLEMENTARES	SEDI - SERVIÇOS DIVERSOS	H	0,4240000	27,87	11,81
Composição Auxiliar	91692	SINAPI	SERRA CIRCULAR DE BANCADA COM MOTOR ELÉTRICO POTÊNCIA DE 5HP, COM COIFA PARA DISCO 10" - CHP DIURNO. AF_08/2015	CHOR - CUSTOS HORÁRIOS DE MÁQUINAS E EQUIPAMENTOS	CHP	0,0153000	40,71	0,62
Composição Auxiliar	91693	SINAPI	SERRA CIRCULAR DE BANCADA COM MOTOR ELÉTRICO POTÊNCIA DE 5HP, COM COIFA PARA DISCO 10" - CHI DIURNO. AF_08/2015	CHOR - CUSTOS HORÁRIOS DE MÁQUINAS E EQUIPAMENTOS	CHI	0,0615000	39,31	2,41
Insumo	00004491	SINAPI	PONTALETE *7,5 X 7,5* CM EM PINUS, MISTA OU EQUIVALENTE DA REGIAO - BRUTA	Material	M	1,1818000	3,81	4,50
Insumo	00005061	SINAPI	PREGO DE ACO POLIDO COM CABECA 18 X 27 (2 1/2 X 10)	Material	KG	0,0570000	19,75	1,12
Insumo	00006194	SINAPI	TABUA *2,5 X 15 CM EM PINUS, MISTA OU EQUIVALENTE DA REGIAO - BRUTA	Material	M	1,5000000	2,72	4,08



Composições Analíticas com Preço Unitário
Orçamento enviado por Emivaldo Brito <brito.amazonia@gmail.com> - OBRAS E SERVIÇOS DE CONTENÇÃO DE EROSÃO PARA INTERLIGAÇÃO DE VIAS DE ACESSO COM PAVIMENTAÇÃO.

Bancos
SINAPI - 05/2024 - Amazonas

B.D.I.
26,75% - Obras Construção de Rodovias e Ferrovias
15,00 - Transporte e Fornecimento de Materias

Encargos Sociais
Não Desonerado:
Horista: 114,44%
Mensalista: 70,71%

Denis Rodalhy
Eng. Civil
CREA: 04723-DIAM

Composições Analíticas com Preço Unitário

Insumo	00043681	SINAPI	CHAPA/PAINEL DE MADEIRA COMPENSADA RESINADA (MADEIRITE RESINADO ROSA) PARA FORMA DE CONCRETO, DE 2200 x 1100 MM, E = 8 A 12 MM	Material	m²	1,0500380		36,35	38,16		
						MO sem LS =>	6,948330535	LS =>	7,95	MO com LS =>	14,9
						Valor do BDI	18,63			Valor com BDI =>	88,31

	Código	Banco	Descrição	Tipo	Und	Quant.	Valor Unit	Total			
Composição	88309	SINAPI	PEDREIRO COM ENCARGOS COMPLEMENTARES	SEDI - SERVIÇOS DIVERSOS	H	1,0000000	28,22	28,22			
Composição Auxiliar	95371	SINAPI	CURSO DE CAPACITAÇÃO PARA PEDREIRO (ENCARGOS COMPLEMENTARES) - HORISTA	SEDI - SERVIÇOS DIVERSOS	H	1,0000000	0,45	0,45			
Insumo	00004750	SINAPI	PEDREIRO (HORISTA)	Mão de Obra	H	1,0000000	18,78	18,78			
Insumo	00037370	SINAPI	ALIMENTACAO - HORISTA (COLETADO CAIXA - ENCARGOS COMPLEMENTARES)	Material	H	1,0000000	4,32	4,32			
Insumo	00037371	SINAPI	TRANSPORTE - HORISTA (COLETADO CAIXA - ENCARGOS COMPLEMENTARES)	Material	H	1,0000000	1,23	1,23			
Insumo	00037372	SINAPI	EXAMES - HORISTA (COLETADO CAIXA - ENCARGOS COMPLEMENTARES)	Material	H	1,0000000	1,34	1,34			
Insumo	00037373	SINAPI	SEGURO - HORISTA (COLETADO CAIXA - ENCARGOS COMPLEMENTARES)	Material	H	1,0000000	0,04	0,04			
Insumo	00043465	SINAPI	FERRAMENTAS - FAMILIA PEDREIRO - HORISTA (ENCARGOS COMPLEMENTARES - COLETADO CAIXA)	Material	H	1,0000000	0,82	0,82			
Insumo	00043489	SINAPI	EPI - FAMILIA PEDREIRO - HORISTA (ENCARGOS COMPLEMENTARES - COLETADO CAIXA)	Material	H	1,0000000	1,24	1,24			
						MO sem LS =>	8,9675434	LS =>	10,26	MO com LS =>	19,23
						Valor do BDI	7,54			Valor com BDI =>	35,76

	Código	Banco	Descrição	Tipo	Und	Quant.	Valor Unit	Total		
Composição	88310	SINAPI	PINTOR COM ENCARGOS COMPLEMENTARES	SEDI - SERVIÇOS DIVERSOS	H	1,0000000	29,72	29,72		
Composição Auxiliar	95372	SINAPI	CURSO DE CAPACITAÇÃO PARA PINTOR (ENCARGOS COMPLEMENTARES) - HORISTA	SEDI - SERVIÇOS DIVERSOS	H	1,0000000	0,31	0,31		
Insumo	00004783	SINAPI	PINTOR (HORISTA)	Mão de Obra	H	1,0000000	18,78	18,78		
Insumo	00037370	SINAPI	ALIMENTACAO - HORISTA (COLETADO CAIXA - ENCARGOS COMPLEMENTARES)	Material	H	1,0000000	4,32	4,32		
Insumo	00037371	SINAPI	TRANSPORTE - HORISTA (COLETADO CAIXA - ENCARGOS COMPLEMENTARES)	Material	H	1,0000000	1,23	1,23		
Insumo	00037372	SINAPI	EXAMES - HORISTA (COLETADO CAIXA - ENCARGOS COMPLEMENTARES)	Material	H	1,0000000	1,34	1,34		
Insumo	00037373	SINAPI	SEGURO - HORISTA (COLETADO CAIXA - ENCARGOS COMPLEMENTARES)	Material	H	1,0000000	0,04	0,04		
Insumo	00043466	SINAPI	FERRAMENTAS - FAMILIA PINTOR - HORISTA (ENCARGOS COMPLEMENTARES - COLETADO CAIXA)	Material	H	1,0000000	1,97	1,97		
Insumo	00043490	SINAPI	EPI - FAMILIA PINTOR - HORISTA (ENCARGOS COMPLEMENTARES - COLETADO CAIXA)	Material	H	1,0000000	1,73	1,73		
MO sem LS =>						8.902257	LS =>	10,19	MO com LS =>	19,09



Composições Analíticas com Preço Unitário
Orçamento enviado por Emivaldo Brito <brito.amazonia@gmail.com> - OBRAS E SERVIÇOS DE CONTENÇÃO DE EROSÃO PARA INTERLIGAÇÃO DE VIAS DE ACESSO COM PAVIMENTAÇÃO.

Bancos
SINAPI - 05/2024 - Amazonas

B.D.I.
26,75% - Obras Construção de Rodovias e Ferrovias
15,00 - Transporte e Fornecimento de Materiais

Encargos Sociais
Não Desonerado:
Horista: 114,44%
Mensalista: 70,71%

Denis Botelho
Eng. Civil
CREA: 04723-DIAM

Composições Analíticas com Preço Unitário

						Valor do BDI =>	7,95	Valor com BDI =>	37,67
	Código	Banco	Descrição	Tipo	Und	Quant.	Valor Unit	Total	
Composição	102234	SINAPI	PINTURA IMUNIZANTE PARA MADEIRA, 2 DEMÃOS. AF_01/2021	PINT - PINTURAS	m²	1,0000000	23,54	23,54	
Composição Auxiliar	88310	SINAPI	PINTOR COM ENCARGOS COMPLEMENTARES	SEDI - SERVIÇOS DIVERSOS	H	0,4529000	29,72	13,46	
Insumo	00007340	SINAPI	IMUNIZANTE PARA MADEIRA, INCOLOR	Material	L	0,3257000	30,96	10,08	
						MO sem LS =>	4,029099049	LS =>	4,61
						MO com LS =>		8,64	
						Valor do BDI =>	6,29	Valor com BDI =>	29,83
	Código	Banco	Descrição	Tipo	Und	Quant.	Valor Unit	Total	
Composição	104641	SINAPI	PINTURA LÁTEX ACRÍLICA ECONÔMICA, APLICAÇÃO MANUAL EM PAREDES, DUAS DEMÃOS. AF_04/2023	PINT - PINTURAS	m²	1,0000000	9,18	9,18	
Composição Auxiliar	88310	SINAPI	PINTOR COM ENCARGOS COMPLEMENTARES	SEDI - SERVIÇOS DIVERSOS	H	0,1631000	29,72	4,84	
Composição Auxiliar	88316	SINAPI	SERVENTE COM ENCARGOS COMPLEMENTARES	SEDI - SERVIÇOS DIVERSOS	H	0,0544000	23,09	1,25	
Insumo	00035693	SINAPI	TINTA LATEX ACRILICA ECONOMICA, COR BRANCA	Material	L	0,2678000	11,57	3,09	
						MO sem LS =>	1,809363925	LS =>	2,07
						MO com LS =>		3,88	
						Valor do BDI =>	2,45	Valor com BDI =>	11,63
	Código	Banco	Descrição	Tipo	Und	Quant.	Valor Unit	Total	
Composição	102218	SINAPI	PINTURA TINTA DE ACABAMENTO (PIGMENTADA) ESMALTE SINTÉTICO FOSCO EM MADEIRA, 2 DEMÃOS. AF_01/2021	PINT - PINTURAS	m²	1,0000000	15,76	15,76	
Composição Auxiliar	88310	SINAPI	PINTOR COM ENCARGOS COMPLEMENTARES	SEDI - SERVIÇOS DIVERSOS	H	0,3805000	29,72	11,30	
Insumo	00005318	SINAPI	DILUENTE AGUARRAS	Material	L	0,0130000	19,30	0,25	
Insumo	00007288	SINAPI	TINTA ESMALTE SINTETICO PREMIUM FOSCO	Material	L	0,1300000	32,39	4,21	
						MO sem LS =>	3,385562395	LS =>	3,87
						MO com LS =>		7,26	
						Valor do BDI =>	4,21	Valor com BDI =>	19,97
	Código	Banco	Descrição	Tipo	Und	Quant.	Valor Unit	Total	
Composição	90821	SINAPI	PORTA DE MADEIRA PARA PINTURA, SEMI-OCA (LEVE OU MÉDIA), 70X210CM, ESPESSURA DE 3,5CM, INCLUSO DOBRADIÇAS - FORNECIMENTO E INSTALAÇÃO. AF_12/2019	ESQV - ESQUADRIAS/FERRAGENS/VIDROS	UN	1,0000000	361,50	361,50	
Composição Auxiliar	88261	SINAPI	CARPINTEIRO DE ESQUADRIA COM ENCARGOS COMPLEMENTARES	SEDI - SERVIÇOS DIVERSOS	H	1,4140000	26,81	37,90	
Composição Auxiliar	88316	SINAPI	SERVENTE COM ENCARGOS COMPLEMENTARES	SEDI - SERVIÇOS DIVERSOS	H	0,7070000	23,09	16,32	
Insumo	00002432	SINAPI	DOBRADICA EM ACO/FERRO, 3 1/2" X 3", E= 1,9 A 2 MM, COM ANEL, CROMADO OU ZINCADO, TAMPA BOLA, COM PARAFUSOS	Material	UN	3,0000000	26,17	78,51	



Composições Analíticas com Preço Unitário
Orçamento enviado por Emivaldo Brito <brito.amazonia@gmail.com> - OBRAS E SERVIÇOS DE CONTENÇÃO DE EROSÃO PARA INTERLIGAÇÃO DE VIAS DE ACESSO COM PAVIMENTAÇÃO.

Bancos
SINAPI - 05/2024 - Amazonas

B.D.I.
26,75% - Obras Construção de Rodovias e Ferrovias
15,00 - Transporte e Fornecimento de Materias

Encargos Sociais
Não Desonerado:
Horista: 114,44%
Mensalista: 70,71%

Denis Rodalhy
Eng. Civil
CREA: 04723-DIAM

Composições Analíticas com Preço Unitário

Insumo	00010554	SINAPI	PORTA DE MADEIRA, FOLHA MEDIA (NBR 15930) DE 700 X 2100 MM, DE 35 MM A 40 MM DE ESPESSURA, NUCLEO SEMI-SOLIDO (SARRAFEADO), CAPA LISA EM HDF, ACABAMENTO EM PRIMER PARA PINTURA	Material	UN	1,0000000		227,19	227,19		
Insumo	00011055	SINAPI	PARAFUSO ROSCA SOBERBA ZINCADO CABECA CHATA FENDA SIMPLES 3,5 X 25 MM (1 ")	Material	UN	19,8000000		0,08	1,58		
						MO sem LS =>	16,52676739	LS =>	18,91	MO com LS =>	35,44
						Valor do BDI =>	96,7			Valor com BDI =>	458,2

	Código	Banco	Descrição	Tipo	Und	Quant.	Valor Unit	Total			
Composição	90822	SINAPI	PORTA DE MADEIRA PARA PINTURA, SEMI-OCA (LEVE OU MÉDIA), 80X210CM, ESPESSURA DE 3,5CM, INCLUSO DOBRADIÇAS - FORNECIMENTO E INSTALAÇÃO. AF_12/2019	ESQV - ESQUADRIAS/FERRAGENS/VIDROS	UN	1,0000000	387,13	387,13			
Composição Auxiliar	88261	SINAPI	CARPINTEIRO DE ESQUADRIA COM ENCARGOS COMPLEMENTARES	SEDI - SERVIÇOS DIVERSOS	H	1,5460000	26,81	41,44			
Composição Auxiliar	88316	SINAPI	SERVENTE COM ENCARGOS COMPLEMENTARES	SEDI - SERVIÇOS DIVERSOS	H	0,7730000	23,09	17,84			
Insumo	00002432	SINAPI	DOBRADICA EM ACO/FERRO, 3 1/2" X 3", E= 1,9 A 2 MM, COM ANEL, CROMADO OU ZINCADO, TAMPA BOLA, COM PARAFUSOS	Material	UN	3,0000000	26,17	78,51			
Insumo	00010555	SINAPI	PORTA DE MADEIRA, FOLHA MEDIA (NBR 15930) DE 800 X 2100 MM, DE 35 MM A 40 MM DE ESPESSURA, NUCLEO SEMI-SOLIDO (SARRAFEADO), CAPA LISA EM HDF, ACABAMENTO EM PRIMER PARA PINTURA	Material	UN	1,0000000	247,76	247,76			
Insumo	00011055	SINAPI	PARAFUSO ROSCA SOBERBA ZINCADO CABECA CHATA FENDA SIMPLES 3,5 X 25 MM (1 ")	Material	UN	19,8000000	0,08	1,58			
						MO sem LS =>	18,0703227	LS =>	20,68	MO com LS =>	38,75
						Valor do BDI =>	103,55			Valor com BDI =>	490,68

	Código	Banco	Descrição	Tipo	Und	Quant.	Valor Unit	Total			
Composição	91341	SINAPI	PORTA EM ALUMÍNIO DE ABRIR TIPO VENEZIANA COM GUARNIÇÃO, FIXAÇÃO COM PARAFUSOS - FORNECIMENTO E INSTALAÇÃO. AF_12/2019	ESQV - ESQUADRIAS/FERRAGENS/VIDROS	m²	1,0000000	671,79	671,79			
Composição Auxiliar	88309	SINAPI	PEDREIRO COM ENCARGOS COMPLEMENTARES	SEDI - SERVIÇOS DIVERSOS	H	0,3826000	28,22	10,79			
Composição Auxiliar	88316	SINAPI	SERVENTE COM ENCARGOS COMPLEMENTARES	SEDI - SERVIÇOS DIVERSOS	H	0,1910000	23,09	4,41			
Insumo	00000142	SINAPI	SELANTE ELASTICO MONOCOMPONENTE A BASE DE POLIURETANO (PU) PARA JUNTAS DIVERSAS	Material	310ML	0,8829000	34,86	30,77			
Insumo	00007568	SINAPI	BUCHA DE NYLON SEM ABA S10, COM PARAFUSO DE 6,10 X 65 MM EM ACO ZINCADO COM ROSCA SOBERBA, CABECA CHATA E FENDA PHILLIPS	Material	UN	4,8166000	0,61	2,93			
Insumo	00036888	SINAPI	GUARNICAO / MOLDURA / ARREIMATE DE ACABAMENTO PARA ESQUADRIA, EM ALUMINIO PERFIL 25, ACABAMENTO ANODIZADO BRANCO OU BRILHANTE, PARA 1 FACE	Material	M	6,8504000	27,41	187,76			
Insumo	00039025	SINAPI	PORTA DE ABRIR, TIPO VENEZIANA, EM ALUMINIO, ACABAMENTO ANODIZADO NATURAL, 90 MM X 210 MM (LARGURA X ALTURA), SEM GUARNICAO/ALIZAR/VISTA	Material	UN	0,5473000	795,06	435,13			
						MO sem LS =>	4,691288939	LS =>	5,37	MO com LS =>	10,06



Composições Analíticas com Preço Unitário
Orçamento enviado por Emivaldo Brito <brito.amazonia@gmail.com> - OBRAS E
SERVIÇOS DE CONTENÇÃO DE EROSÃO PARA INTERLIGAÇÃO DE VIAS DE ACESSO
COM PAVIMENTAÇÃO.

Bancos
SINAPI - 05/2024 - Amazonas

B.D.I.
26,75% - Obras Construção
de Rodovias e Ferrovias
15,00 - Transporte e
Fornecimento de Materiais

Encargos Sociais
Não Desonerado:
Horista: 114,44%
Mensalista: 70,71%

Denis Botelho
Eng. Civil
CREA: 04723-DIAM

Composições Analíticas com Preço Unitário

Valor do BDI => 179,7 Valor com BDI => 851,49

	Código	Banco	Descrição	Tipo	Und	Quant.	Valor Unit	Total
Composição	101618	SINAPI	PREPARO DE FUNDO DE VALA COM LARGURA MENOR QUE 1,5 M, COM CAMADA DE AREIA, LANÇAMENTO MANUAL. AF_08/2020	MOVT - MOVIMENTO DE TERRA	m³	1,0000000	242,06	242,06
Composição Auxiliar	88309	SINAPI	PEDREIRO COM ENCARGOS COMPLEMENTARES	SEDI - SERVIÇOS DIVERSOS	H	2,0219000	28,22	57,05
Composição Auxiliar	88316	SINAPI	SERVENTE COM ENCARGOS COMPLEMENTARES	SEDI - SERVIÇOS DIVERSOS	H	3,0329000	23,09	70,02
Composição Auxiliar	91533	SINAPI	COMPACTADOR DE SOLOS DE PERCUSSÃO (SOQUETE) COM MOTOR A GASOLINA 4 TEMPOS, POTÊNCIA 4 CV - CHP DIURNO. AF_08/2015	CHOR - CUSTOS HORÁRIOS DE MÁQUINAS E EQUIPAMENTOS	CHP	0,0718000	47,75	3,42
Composição Auxiliar	91534	SINAPI	COMPACTADOR DE SOLOS DE PERCUSSÃO (SOQUETE) COM MOTOR A GASOLINA 4 TEMPOS, POTÊNCIA 4 CV - CHI DIURNO. AF_08/2015	CHOR - CUSTOS HORÁRIOS DE MÁQUINAS E EQUIPAMENTOS	CHI	0,0666000	40,20	2,67
Insumo	00000370	SINAPI	AREIA MEDIA - POSTO JAZIDA/FORNECEDOR (RETIRADO NA JAZIDA, SEM TRANSPORTE)	Material	m³	1,1000000	99,00	108,90

MO sem LS => 40,26301063 LS => 46,08 MO com LS => 86,34

Valor do BDI => 64,75 Valor com BDI => 306,81

	Código	Banco	Descrição	Tipo	Und	Quant.	Valor Unit	Total
Composição	92756	SINAPI	PROTEÇÃO SUPERFICIAL DE CANAL EM GABIÃO TIPO COLCHÃO, ALTURA DE 23 CENTÍMETROS, ENCHIMENTO COM PEDRA DE MÃO TIPO RACHÃO FORNECIMENTO E EXECUÇÃO. AF_03/2024	DROP - DRENAGEM/OBRAS DE CONTENÇÃO / POÇOS DE VISITA E CAIXAS	m²	1,0000000	393,67	393,67
Composição Auxiliar	5631	SINAPI	ESCAVADEIRA HIDRÁULICA SOBRE ESTEIRAS, CAÇAMBA 0,80 M3, PESO OPERACIONAL 17 T, POTENCIA BRUTA 111 HP - CHP DIURNO. AF_06/2014	CHOR - CUSTOS HORÁRIOS DE MÁQUINAS E EQUIPAMENTOS	CHP	0,0698000	221,95	15,49
Composição Auxiliar	5632	SINAPI	ESCAVADEIRA HIDRÁULICA SOBRE ESTEIRAS, CAÇAMBA 0,80 M3, PESO OPERACIONAL 17 T, POTENCIA BRUTA 111 HP - CHI DIURNO. AF_06/2014	CHOR - CUSTOS HORÁRIOS DE MÁQUINAS E EQUIPAMENTOS	CHI	0,3385000	97,40	32,96
Composição Auxiliar	88309	SINAPI	PEDREIRO COM ENCARGOS COMPLEMENTARES	SEDI - SERVIÇOS DIVERSOS	H	1,2249000	28,22	34,56
Composição Auxiliar	88316	SINAPI	SERVENTE COM ENCARGOS COMPLEMENTARES	SEDI - SERVIÇOS DIVERSOS	H	1,2249000	23,09	28,28
Insumo	00004011	SINAPI	GEOTEXTIL NAO TECIDO AGULHADO DE FILAMENTOS CONTINUOS 100% POLIESTER, RESITENCIA A TRACAO = 10 KN/M	Material	m²	1,1500000	8,69	9,99
Insumo	00004730	SINAPI	PEDRA DE MÃO OU PEDRA RACHAO PARA ARRIMO/FUNDACAO (POSTO PEDREIRA/FORNECEDOR, SEM FRETE)	Material	m³	0,2990000	243,10	72,68
Insumo	00040453	SINAPI	GABIAO MANTA (COLCHAO) MALHA HEXAGONAL 6 X 8 CM (ZN/AL REVESTIDO COM POLIMERO), FIO 2,0 MM, DIMENSOES 5,0 X 2,0 X 0,23 M (C X L X A)	Material	m²	1,0000000	199,71	199,71

MO sem LS => 25,24249207 LS => 28,89 MO com LS => 54,13

Valor do BDI => 105,3 Valor com BDI => 498,97

	Código	Banco	Descrição	Tipo	Und	Quant.	Valor Unit	Total
Composição	5212552	SICRO3	Pintura eletrostática a pó com tinta poliéster em chapa de aço		m²	1,0000000	17,82	17,82



Composições Analíticas com Preço Unitário
Orçamento enviado por Emivaldo Brito <brito.amazonia@gmail.com> - OBRAS E
SERVIÇOS DE CONTENÇÃO DE EROSÃO PARA INTERLIGAÇÃO DE VIAS DE ACESSO
COM PAVIMENTAÇÃO.

Bancos
SINAPI - 05/2024 - Amazonas

B.D.I.
26,75% - Obras Construção
de Rodovias e Ferrovias
15,00 - Transporte e
Fornecimento de Materias

Encargos Sociais
Não Desonerado:
Horista: 114,44%
Mensalista: 70,71%

Denis Botelho
Eng. Civil
CREA: 047273-2/AM

Composições Analíticas com Preço Unitário

A	Código	Banco	Equipamentos	Quantidade	Utilização						Custo Operacional	Custo Horário
					Operativa	Improdutiva	Operativa	Improdutiva				
Insumo	E9076	SICRO3	Equipamento para pintura eletrostática com cabine dupla de 7,00 kW e estufa de 80.000 kCal		1,0000000			1,00	0,00	45,7892	39,9244	45,7892
Insumo	E9753	SICRO3	Grupo gerador - 23 kVA		1,0000000			1,00	0,00	27,8378	5,6981	27,8378
Custo Horário de Equipamentos =>												73,6270

B	Código	Banco	Mão de Obra	Quantidade							Salário Hora	Custo Horário
Insumo	P9801	SICRO3	Ajudante	1,0000000							22,4865	22,4865
Insumo	P9822	SICRO3	Pintor	2,0000000							26,3450	52,6900

Custo Horário da Mão de Obra => 75,1765

Adc.M.O. - Ferramentas (0,0%) => 0,0000

Custo Horário de Execução => 148,8035

Fator de Influencia da Chuva - FIC => 0,0000

Custo do FIC => 0,0000

Produção de Equipe => 19,1500

Custo Unitário de Execução => 7,7704

C	Banco	Código	Material	Quantidade	Unidade	Preço Unitário	Custo Horário
Insumo	SICRO3	M3153	Tinta em pó à base de resina poliéster	0,1120000	kg	89,6603	10,0420
Custo Total do Material =>							10,0420

E	Banco	Insumo	Tempos Fixos	Código	Quantidade	Unidade	Preço Unitário	Custo Horário
Tempo Fixo	SICRO3	M3153	Carga, manobra e descarga de materiais diversos em caminhão carroceria de 15 t - carga e descarga manuais	5914655	0,0001100	t	34,2400	0,0038
Custo Total dos Tempos Fixos =>								0,0038

F	Banco	Insumo	Momento de Transporte	Quantidade	Unidade	Distância Média de Transporte (DMT)				Custo Horário
						LN	RP	P		
Momento de Transporte	SICRO3	M3153	Tinta em pó à base de resina poliéster - Caminhão carroceria com capacidade de 15 t - 188 kW	0,0001100	tkm	5914449 0,000 R\$ 1,18	5914464 0,000 R\$ 0,94		0,0000	
Custo total dos Momentos de Transportes ==>									0,0000	

MO sem LS => 1,831215536 LS => 2,1 MO com LS => 3,926858646

Valor do BDI => 4,76 Valor com BDI => 22,58

	Código	Banco	Descrição	Tipo	Und	Quant.	Valor Unit	Total
Composição	5213414	SICRO3	Placa em aço nº 16 galvanizado com película retrorrefletiva tipo I + SI - confecção		m²	1,0000000	574,95	574,95
A	Código	Banco	Equipamentos	Quantidade	Utilização		Custo	Custo Horário



Composições Analíticas com Preço Unitário
Orçamento enviado por Emivaldo Brito <brito.amazonia@gmail.com> - OBRAS E SERVIÇOS DE CONTENÇÃO DE EROSÃO PARA INTERLIGAÇÃO DE VIAS DE ACESSO COM PAVIMENTAÇÃO.

Bancos
SINAPI - 05/2024 - Amazonas

B.D.I.
26,75% - Obras Construção de Rodovias e Ferrovias
15,00 - Transporte e Fornecimento de Materias

Encargos Sociais
Não Desonerado:
Horista: 114,44%
Mensalista: 70,71%

*Denis Rodolpho
Eng. Civil
CREA/AM-10723-DIAM*

Composições Analíticas com Preço Unitário

				Operativa	Improdutiva	Operativa	Improdutiva			Operacional	
Insumo	E9568	SICRO3	Furadeira de impacto de 12,5 mm - 0,80 kW	0,1506000			1,00	0,00	0,2059	0,1366	0,0310
Insumo	E9753	SICRO3	Grupo gerador - 23 kVA	0,4819300			1,00	0,00	27,8378	5,6981	13,4159
Insumo	E9623	SICRO3	Máquina de bancada guilhotina - 4,00 kW	0,2008000			1,00	0,00	15,2316	9,6821	3,0585
Insumo	E9622	SICRO3	Máquina de bancada universal para corte de chapa - 1,50 kW	0,4819300			1,00	0,00	14,0112	8,9063	6,7524

Custo Horário de Equipamentos => 23,2578

B	Código	Banco	Mão de Obra	Quantidade						Salário Hora	Custo Horário
Insumo	P9801	SICRO3	Ajudante	2,0000000						22,4865	44,9730
Insumo	P9830	SICRO3	Montador	1,0000000						27,8598	27,8598
Insumo	P9823	SICRO3	Serralheiro	1,0000000						28,0663	28,0663
Insumo	P9824	SICRO3	Servente	2,0000000						21,3990	42,7980

Custo Horário da Mão de Obra => 143,6971

Adc.M.O. - Ferramentas (0,0%) => 0,0000

Custo Horário de Execução => 166,9549

Fator de Influencia da Chuva - FIC => 0,0000

Custo do FIC => 0,0000

Produção de Equipe => 4,0000

Custo Unitário de Execução => 41,7387

C	Banco	Código	Material	Quantidade	Unidade		Preço Unitário	Custo Horário
Insumo	SICRO3	M1367	Chapa fina em aço galvanizado	11,7750000	kg		11,8329	139,3324
Insumo	SICRO3	M3229	Película retrorrefletiva tipo I + SI (sinal impresso com película de sobreposição tipo V)	1,0000000	m²		375,6425	375,6425

Custo Total do Material => 514,9749

D	Banco	Código	Atividades Auxiliares	Quantidade	Unidade		Preço Unitário	Custo Horário
Atividade Auxiliar	SICRO3	5212552	Pintura eletrostática a pó com tinta poliéster em chapa de aço	1,0000000	m²		17,8200	17,8200

Custo Total das Atividades => 17,8200

E	Banco	Insumo	Tempos Fixos	Código	Quantidade	Unidade		Preço Unitário	Custo Horário
Tempo Fixo	SICRO3	M1367	Carga, manobra e descarga de materiais diversos em caminhão carroceria de 15 t - carga e descarga com caminhão guindauto de 20 t.m	5914333	0,0117800	t		34,3200	0,4043
Tempo Fixo	SICRO3	M3229	Carga, manobra e descarga de materiais diversos em caminhão carroceria de 15 t - carga e descarga manuais	5914655	0,0004400	t		34,2400	0,0151

Custo Total dos Tempos Fixos => 0,4194



Composições Analíticas com Preço Unitário
Orçamento enviado por Emivaldo Brito <brito.amazonia@gmail.com> - OBRAS E
SERVIÇOS DE CONTENÇÃO DE EROSÃO PARA INTERLIGAÇÃO DE VIAS DE ACESSO
COM PAVIMENTAÇÃO.

Bancos
SINAPI - 05/2024 - Amazonas

B.D.I.
26,75% - Obras Construção
de Rodovias e Ferrovias
15,00 - Transporte e
Fornecimento de Materias

Encargos Sociais
Não Desonerado:
Horista: 114,44%
Mensalista: 70,71%

Denis Rodalhy
Eng. Civil
CREA: 04723-DIAM

Composições Analíticas com Preço Unitário

F	Banco	Insumo	Momento de Transporte	Quantidade	Unidade	Distância Média de Transporte (DMT)				Custo Horário
						LN	RP	P		
Momento de Transporte	SICRO3	M1367	Chapa fina em aço galvanizado - Caminhão carroceria com capacidade de 15 t - 188 kW	0,0117800	tkm	5914449 0,000 R\$ 1,18	5914464 0,000 R\$ 0,94			0,0000
Momento de Transporte	SICRO3	M3229	Película retrorrefletiva tipo I + SI (sinal impresso com película de sobreposição tipo V) - Caminhão carroceria com capacidade de 15 t - 188 kW	0,0004400	tkm	5914449 0,000 R\$ 1,18	5914464 0,000 R\$ 0,94			0,0000

Custo total dos Momentos de Transportes => 0,0000

MO sem LS => 18,59704206 LS => 21,28 MO com LS => 39,87949702

Valor do BDI => 153,79 Valor com BDI => 728,74

	Código	Banco	Descrição	Tipo	Und	Quant.	Valor Unit	Total
Composição	5942	SINAPI	PÁ CARREGADEIRA SOBRE RODAS, POTÊNCIA LÍQUIDA 128 HP, CAPACIDADE DA CAÇAMBA 1,7 A 2,8 M3, PESO OPERACIONAL 11632 KG - CHI DIURNO. AF_06/2014	CHOR - CUSTOS HORÁRIOS DE MÁQUINAS E EQUIPAMENTOS	CHI	1,0000000	82,41	82,41
Composição Auxiliar	88301	SINAPI	OPERADOR DE PÁ CARREGADEIRA COM ENCARGOS COMPLEMENTARES	SEDI - SERVIÇOS DIVERSOS	H	1,0000000	39,05	39,05
Composição Auxiliar	89128	SINAPI	PÁ CARREGADEIRA SOBRE RODAS, POTÊNCIA LÍQUIDA 128 HP, CAPACIDADE DA CAÇAMBA 1,7 A 2,8 M3, PESO OPERACIONAL 11632 KG - DEPRECIAÇÃO. AF_06/2014	CHOR - CUSTOS HORÁRIOS DE MÁQUINAS E EQUIPAMENTOS	H	1,0000000	34,30	34,30
Composição Auxiliar	89129	SINAPI	PÁ CARREGADEIRA SOBRE RODAS, POTÊNCIA LÍQUIDA 128 HP, CAPACIDADE DA CAÇAMBA 1,7 A 2,8 M3, PESO OPERACIONAL 11632 KG - JUROS. AF_06/2014	CHOR - CUSTOS HORÁRIOS DE MÁQUINAS E EQUIPAMENTOS	H	1,0000000	9,06	9,06

MO sem LS => 14,5728409 LS => 16,68 MO com LS => 31,25

Valor do BDI => 22,04 Valor com BDI => 104,45

	Código	Banco	Descrição	Tipo	Und	Quant.	Valor Unit	Total
Composição	5940	SINAPI	PÁ CARREGADEIRA SOBRE RODAS, POTÊNCIA LÍQUIDA 128 HP, CAPACIDADE DA CAÇAMBA 1,7 A 2,8 M3, PESO OPERACIONAL 11632 KG - CHP DIURNO. AF_06/2014	CHOR - CUSTOS HORÁRIOS DE MÁQUINAS E EQUIPAMENTOS	CHP	1,0000000	191,79	191,79
Composição Auxiliar	53857	SINAPI	PÁ CARREGADEIRA SOBRE RODAS, POTÊNCIA LÍQUIDA 128 HP, CAPACIDADE DA CAÇAMBA 1,7 A 2,8 M3, PESO OPERACIONAL 11632 KG - MANUTENÇÃO. AF_06/2014	CHOR - CUSTOS HORÁRIOS DE MÁQUINAS E EQUIPAMENTOS	H	1,0000000	61,25	61,25
Composição Auxiliar	53858	SINAPI	PÁ CARREGADEIRA SOBRE RODAS, POTÊNCIA LÍQUIDA 128 HP, CAPACIDADE DA CAÇAMBA 1,7 A 2,8 M3, PESO OPERACIONAL 11632 KG - MATERIAIS NA OPERAÇÃO. AF_06/2014	CHOR - CUSTOS HORÁRIOS DE MÁQUINAS E EQUIPAMENTOS	H	1,0000000	48,13	48,13
Composição Auxiliar	88301	SINAPI	OPERADOR DE PÁ CARREGADEIRA COM ENCARGOS COMPLEMENTARES	SEDI - SERVIÇOS DIVERSOS	H	1,0000000	39,05	39,05
Composição Auxiliar	89128	SINAPI	PÁ CARREGADEIRA SOBRE RODAS, POTÊNCIA LÍQUIDA 128 HP, CAPACIDADE DA CAÇAMBA 1,7 A 2,8 M3, PESO OPERACIONAL 11632 KG - DEPRECIAÇÃO. AF_06/2014	CHOR - CUSTOS HORÁRIOS DE MÁQUINAS E EQUIPAMENTOS	H	1,0000000	34,30	34,30
Composição Auxiliar	89129	SINAPI	PÁ CARREGADEIRA SOBRE RODAS, POTÊNCIA LÍQUIDA 128 HP, CAPACIDADE DA CAÇAMBA 1,7 A 2,8 M3, PESO OPERACIONAL 11632 KG - JUROS. AF_06/2014	CHOR - CUSTOS HORÁRIOS DE MÁQUINAS E EQUIPAMENTOS	H	1,0000000	9,06	9,06



Composições Analíticas com Preço Unitário
Orçamento enviado por Emivaldo Brito <brito.amazonia@gmail.com> - OBRAS E SERVIÇOS DE CONTENÇÃO DE EROSÃO PARA INTERLIGAÇÃO DE VIAS DE ACESSO COM PAVIMENTAÇÃO.

Bancos
SINAPI - 05/2024 - Amazonas

B.D.I.
26,75% - Obras Construção de Rodovias e Ferrovias
15,00 - Transporte e Fornecimento de Materias

Encargos Sociais
Não Desonerado:
Horista: 114,44%
Mensalista: 70,71%

Denis Rodolpho Brito Brito
CIREJA/10023-DIAM

Composições Analíticas com Preço Unitário

MO sem LS => 14,5728409 LS => 16,68 MO com LS => 31,25
Valor do BDI => 51,3 Valor com BDI => 243,09

	Código	Banco	Descrição	Tipo	Und	Quant.	Valor Unit	Total
Composição	89128	SINAPI	PÁ CARREGADEIRA SOBRE RODAS, POTÊNCIA LÍQUIDA 128 HP, CAPACIDADE DA CAÇAMBA 1,7 A 2,8 M3, PESO OPERACIONAL 11632 KG - DEPRECIÇÃO. AF_06/2014	CHOR - CUSTOS HORÁRIOS DE MÁQUINAS E EQUIPAMENTOS	H	1,0000000	34,30	34,30
Insumo	00004262	SINAPI	PA CARREGADEIRA SOBRE RODAS, POTENCIA LIQUIDA 128 HP, CAPACIDADE DA CACAMBA DE 1,7 A 2,8 M3, PESO OPERACIONAL MAXIMO DE 11632 KG	Equipamento para Aquisição Permanente	UN	0,0000560	612.500,00	34,30

MO sem LS => 0 LS => 0 MO com LS => 0
Valor do BDI => 9,17 Valor com BDI => 43,47

	Código	Banco	Descrição	Tipo	Und	Quant.	Valor Unit	Total
Composição	89129	SINAPI	PÁ CARREGADEIRA SOBRE RODAS, POTÊNCIA LÍQUIDA 128 HP, CAPACIDADE DA CAÇAMBA 1,7 A 2,8 M3, PESO OPERACIONAL 11632 KG - JUROS. AF_06/2014	CHOR - CUSTOS HORÁRIOS DE MÁQUINAS E EQUIPAMENTOS	H	1,0000000	9,06	9,06
Insumo	00004262	SINAPI	PA CARREGADEIRA SOBRE RODAS, POTENCIA LIQUIDA 128 HP, CAPACIDADE DA CACAMBA DE 1,7 A 2,8 M3, PESO OPERACIONAL MAXIMO DE 11632 KG	Equipamento para Aquisição Permanente	UN	0,0000148	612.500,00	9,06

MO sem LS => 0 LS => 0 MO com LS => 0
Valor do BDI => 2,42 Valor com BDI => 11,48

	Código	Banco	Descrição	Tipo	Und	Quant.	Valor Unit	Total
Composição	53857	SINAPI	PÁ CARREGADEIRA SOBRE RODAS, POTÊNCIA LÍQUIDA 128 HP, CAPACIDADE DA CAÇAMBA 1,7 A 2,8 M3, PESO OPERACIONAL 11632 KG - MANUTENÇÃO. AF_06/2014	CHOR - CUSTOS HORÁRIOS DE MÁQUINAS E EQUIPAMENTOS	H	1,0000000	61,25	61,25
Insumo	00004262	SINAPI	PA CARREGADEIRA SOBRE RODAS, POTENCIA LIQUIDA 128 HP, CAPACIDADE DA CACAMBA DE 1,7 A 2,8 M3, PESO OPERACIONAL MAXIMO DE 11632 KG	Equipamento para Aquisição Permanente	UN	0,0001000	612.500,00	61,25

MO sem LS => 0 LS => 0 MO com LS => 0
Valor do BDI => 16,38 Valor com BDI => 77,63

	Código	Banco	Descrição	Tipo	Und	Quant.	Valor Unit	Total
Composição	53858	SINAPI	PÁ CARREGADEIRA SOBRE RODAS, POTÊNCIA LÍQUIDA 128 HP, CAPACIDADE DA CAÇAMBA 1,7 A 2,8 M3, PESO OPERACIONAL 11632 KG - MATERIAIS NA OPERAÇÃO. AF_06/2014	CHOR - CUSTOS HORÁRIOS DE MÁQUINAS E EQUIPAMENTOS	H	1,0000000	48,13	48,13
Insumo	00004221	SINAPI	OLEO DIESEL COMBUSTIVEL COMUM METROPOLITANO S-10 OU S-500	Material	L	7,6400000	6,30	48,13

MO sem LS => 0 LS => 0 MO com LS => 0
Valor do BDI => 12,87 Valor com BDI => 61

	Código	Banco	Descrição	Tipo	Und	Quant.	Valor Unit	Total
--	--------	-------	-----------	------	-----	--------	------------	-------



Composições Analíticas com Preço Unitário
Orçamento enviado por Emivaldo Brito <brito.amazonia@gmail.com> - OBRAS E SERVIÇOS DE CONTENÇÃO DE EROSÃO PARA INTERLIGAÇÃO DE VIAS DE ACESSO COM PAVIMENTAÇÃO.

Bancos
SINAPI - 05/2024 - Amazonas

B.D.I.
26,75% - Obras Construção de Rodovias e Ferrovias
15,00 - Transporte e Fornecimento de Materiais

Encargos Sociais
Não Desonerado:
Horista: 114,44%
Mensalista: 70,71%

Denis Rodolpho Brito Brito
CREIA: 10473-DIAM

Composições Analíticas com Preço Unitário

Composição	101883	SINAPI	QUADRO DE DISTRIBUIÇÃO DE ENERGIA EM CHAPA DE AÇO GALVANIZADO, DE EMBUTIR, COM BARRAMENTO TRIFÁSICO, PARA 18 DISJUNTORES DIN 100A - FORNECIMENTO E INSTALAÇÃO. AF_10/2020	INEL - INSTALAÇÃO ELÉTRICA/ELETRIFICAÇÃO E ILUMINAÇÃO EXTERNA	UN	1,0000000	513,80	513,80
Composição Auxiliar	87367	SINAPI	ARGAMASSA TRAÇO 1:1:6 (EM VOLUME DE CIMENTO, CAL E AREIA MÉDIA ÚMIDA) PARA EMBOÇO/MASSA ÚNICA/ASSENTAMENTO DE ALVENARIA DE VEDAÇÃO, PREPARO MANUAL. AF_08/2019	SEDI - SERVIÇOS DIVERSOS	m³	0,0134000	878,72	11,77
Composição Auxiliar	88247	SINAPI	AUXILIAR DE ELETRICISTA COM ENCARGOS COMPLEMENTARES	SEDI - SERVIÇOS DIVERSOS	H	0,5335000	24,79	13,22
Composição Auxiliar	88264	SINAPI	ELETRICISTA COM ENCARGOS COMPLEMENTARES	SEDI - SERVIÇOS DIVERSOS	H	0,5335000	40,91	21,82
Insumo	00013395	SINAPI	QUADRO DE DISTRIBUICAO COM BARRAMENTO TRIFASICO, DE EMBUTIR, EM CHAPA DE AÇO GALVANIZADO, PARA 18 DISJUNTORES DIN, 100 A, INCLUINDO BARRAMENTO	Material	UN	1,0000000	466,99	466,99

MO sem LS => 12,86606976 LS => 14,72 MO com LS => 27,59

Valor do BDI => 137,44 Valor com BDI => 651,24

	Código	Banco	Descrição	Tipo	Und	Quant.	Valor Unit	Total
Composição	101879	SINAPI	QUADRO DE DISTRIBUIÇÃO DE ENERGIA EM CHAPA DE AÇO GALVANIZADO, DE EMBUTIR, COM BARRAMENTO TRIFÁSICO, PARA 24 DISJUNTORES DIN 100A - FORNECIMENTO E INSTALAÇÃO. AF_10/2020	INEL - INSTALAÇÃO ELÉTRICA/ELETRIFICAÇÃO E ILUMINAÇÃO EXTERNA	UN	1,0000000	538,53	538,53
Composição Auxiliar	87367	SINAPI	ARGAMASSA TRAÇO 1:1:6 (EM VOLUME DE CIMENTO, CAL E AREIA MÉDIA ÚMIDA) PARA EMBOÇO/MASSA ÚNICA/ASSENTAMENTO DE ALVENARIA DE VEDAÇÃO, PREPARO MANUAL. AF_08/2019	SEDI - SERVIÇOS DIVERSOS	m³	0,0144000	878,72	12,65
Composição Auxiliar	88247	SINAPI	AUXILIAR DE ELETRICISTA COM ENCARGOS COMPLEMENTARES	SEDI - SERVIÇOS DIVERSOS	H	0,5346000	24,79	13,25
Composição Auxiliar	88264	SINAPI	ELETRICISTA COM ENCARGOS COMPLEMENTARES	SEDI - SERVIÇOS DIVERSOS	H	0,5346000	40,91	21,87
Insumo	00012039	SINAPI	QUADRO DE DISTRIBUICAO COM BARRAMENTO TRIFASICO, DE EMBUTIR, EM CHAPA DE AÇO GALVANIZADO, PARA 24 DISJUNTORES DIN, 100 A	Material	UN	1,0000000	490,76	490,76

MO sem LS => 12,96399925 LS => 14,84 MO com LS => 27,8

Valor do BDI => 144,05 Valor com BDI => 682,58

	Código	Banco	Descrição	Tipo	Und	Quant.	Valor Unit	Total
Composição	89710	SINAPI	RALO SECO, PVC, DN 100 X 40 MM, JUNTA SOLDÁVEL, FORNECIDO E INSTALADO EM RAMAL DE DESCARGA OU EM RAMAL DE ESGOTO SANITÁRIO. AF_08/2022	INHI - INSTALAÇÕES HIDROS SANITÁRIAS	UN	1,0000000	18,67	18,67
Composição Auxiliar	88248	SINAPI	AUXILIAR DE ENCANADOR OU BOMBEIRO HIDRÁULICO COM ENCARGOS COMPLEMENTARES	SEDI - SERVIÇOS DIVERSOS	H	0,1652000	23,77	3,92
Composição Auxiliar	88267	SINAPI	ENCANADOR OU BOMBEIRO HIDRÁULICO COM ENCARGOS COMPLEMENTARES	SEDI - SERVIÇOS DIVERSOS	H	0,1652000	27,46	4,53
Insumo	00000122	SINAPI	ADESIVO PLASTICO PARA PVC, FRASCO COM "850" GR	Material	UN	0,0049000	61,17	0,29
Insumo	00011739	SINAPI	RALO SECO CONICO, PVC, 100 X 40 MM, COM GRELHA REDONDA BRANCA	Material	UN	1,0000000	9,35	9,35



Composições Analíticas com Preço Unitário
Orçamento enviado por Emivaldo Brito <brito.amazonia@gmail.com> - OBRAS E
SERVIÇOS DE CONTENÇÃO DE EROSÃO PARA INTERLIGAÇÃO DE VIAS DE ACESSO
COM PAVIMENTAÇÃO.

Bancos
SINAPI - 05/2024 - Amazonas

B.D.I.
26,75% - Obras Construção
de Rodovias e Ferrovias
15,00 - Transporte e
Fornecimento de Materiais

Encargos Sociais
Não Desonerado:
Horista: 114,44%
Mensalista: 70,71%

Denis Rodalhy
Eng. Civil
CREA: 06723-DIAM

Composições Analíticas com Preço Unitário

Insumo	00020083	SINAPI	SOLUCAO PREPARADORA / LIMPADORA PARA PVC, FRASCO COM 1000 CM3	Material	UN	0,0075000	69,30	0,51
Insumo	00038383	SINAPI	LIXA D'AGUA EM FOLHA, GRAO 100	Material	UN	0,0360000	2,07	0,07

MO sem LS => 2,662749487 LS => 3,05 MO com LS => 5,71

Valor do BDI => 4,99 Valor com BDI => 23,66

	Código	Banco	Descrição	Tipo	Und	Quant.	Valor Unit	Total
Composição	91222	SINAPI	RASGO LINEAR MANUAL EM ALVENARIA, PARA RAMAIS/ DISTRIBUIÇÃO DE INSTALAÇÕES HIDRÁULICAS, DIÂMETROS MAIORES QUE 40 MM E MENORES OU IGUAIS A 75 MM. AF_09/2023	INHI - INSTALAÇÕES HIDROS SANITÁRIAS	M	1,0000000	8,90	8,90
Composição Auxiliar	88248	SINAPI	AUXILIAR DE ENCANADOR OU BOMBEIRO HIDRÁULICO COM ENCARGOS COMPLEMENTARES	SEDI - SERVIÇOS DIVERSOS	H	0,0734000	23,77	1,74
Composição Auxiliar	88267	SINAPI	ENCANADOR OU BOMBEIRO HIDRÁULICO COM ENCARGOS COMPLEMENTARES	SEDI - SERVIÇOS DIVERSOS	H	0,2609000	27,46	7,16

MO sem LS => 2,853945159 LS => 3,27 MO com LS => 6,12

Valor do BDI => 2,38 Valor com BDI => 11,28

	Código	Banco	Descrição	Tipo	Und	Quant.	Valor Unit	Total
Composição	90443	SINAPI	RASGO LINEAR MANUAL EM ALVENARIA, PARA RAMAIS/ DISTRIBUIÇÃO DE INSTALAÇÕES HIDRÁULICAS, DIÂMETROS MENORES OU IGUAIS A 40 MM. AF_09/2023	INHI - INSTALAÇÕES HIDROS SANITÁRIAS	M	1,0000000	8,00	8,00
Composição Auxiliar	88248	SINAPI	AUXILIAR DE ENCANADOR OU BOMBEIRO HIDRÁULICO COM ENCARGOS COMPLEMENTARES	SEDI - SERVIÇOS DIVERSOS	H	0,0660000	23,77	1,56
Composição Auxiliar	88267	SINAPI	ENCANADOR OU BOMBEIRO HIDRÁULICO COM ENCARGOS COMPLEMENTARES	SEDI - SERVIÇOS DIVERSOS	H	0,2348000	27,46	6,44

MO sem LS => 2,569483305 LS => 2,94 MO com LS => 5,51

Valor do BDI => 2,14 Valor com BDI => 10,14

	Código	Banco	Descrição	Tipo	Und	Quant.	Valor Unit	Total
Composição	93382	SINAPI	REATERRO MANUAL DE VALAS, COM COMPACTADOR DE SOLOS DE PERCUSSÃO. AF_08/2023	MOVT - MOVIMENTO DE TERRA	m³	1,0000000	29,36	29,36
Composição Auxiliar	5901	SINAPI	CAMINHÃO PIPA 10.000 L TRUCADO, PESO BRUTO TOTAL 23.000 KG, CARGA ÚTIL MÁXIMA 15.935 KG, DISTÂNCIA ENTRE EIXOS 4,8 M, POTÊNCIA 230 CV, INCLUSIVE TANQUE DE AÇO PARA TRANSPORTE DE ÁGUA - CHP DIURNO. AF_06/2014	CHOR - CUSTOS HORÁRIOS DE MÁQUINAS E EQUIPAMENTOS	CHP	0,0054000	334,96	1,80
Composição Auxiliar	5903	SINAPI	CAMINHÃO PIPA 10.000 L TRUCADO, PESO BRUTO TOTAL 23.000 KG, CARGA ÚTIL MÁXIMA 15.935 KG, DISTÂNCIA ENTRE EIXOS 4,8 M, POTÊNCIA 230 CV, INCLUSIVE TANQUE DE AÇO PARA TRANSPORTE DE ÁGUA - CHI DIURNO. AF_06/2014	CHOR - CUSTOS HORÁRIOS DE MÁQUINAS E EQUIPAMENTOS	CHI	0,0006000	80,92	0,04
Composição Auxiliar	88316	SINAPI	SERVENTE COM ENCARGOS COMPLEMENTARES	SEDI - SERVIÇOS DIVERSOS	H	0,7866000	23,09	18,16
Composição Auxiliar	91533	SINAPI	COMPACTADOR DE SOLOS DE PERCUSSÃO (SOQUETE) COM MOTOR A GASOLINA 4 TEMPOS, POTÊNCIA 4 CV - CHP DIURNO. AF_08/2015	CHOR - CUSTOS HORÁRIOS DE MÁQUINAS E EQUIPAMENTOS	CHP	0,1962000	47,75	9,36



Composições Analíticas com Preço Unitário
Orçamento enviado por Emivaldo Brito <brito.amazonia@gmail.com> - OBRAS E SERVIÇOS DE CONTENÇÃO DE EROSÃO PARA INTERLIGAÇÃO DE VIAS DE ACESSO COM PAVIMENTAÇÃO.

Bancos
SINAPI - 05/2024 - Amazonas

B.D.I.
26,75% - Obras Construção de Rodovias e Ferrovias
15,00 - Transporte e Fornecimento de Materias

Encargos Sociais
Não Desonerado:
Horista: 114,44%
Mensalista: 70,71%

Denis Rodalphy
Eng. Civil
CREA: 04073-DIAM

Composições Analíticas com Preço Unitário

MO sem LS => 8,156127588 LS => 9,33 MO com LS => 17,49

Valor do BDI => 7,85 Valor com BDI => 37,21

	Código	Banco	Descrição	Tipo	Und	Quant.	Valor Unit	Total
Composição	94489	SINAPI	REGISTRO DE ESFERA, PVC, SOLDÁVEL, COM VOLANTE, DN 25 MM - FORNECIMENTO E INSTALAÇÃO. AF_08/2021	INHI - INSTALAÇÕES HIDROS SANITÁRIAS	UN	1,0000000	42,47	42,47
Composição Auxiliar	88248	SINAPI	AUXILIAR DE ENCANADOR OU BOMBEIRO HIDRÁULICO COM ENCARGOS COMPLEMENTARES	SEDI - SERVIÇOS DIVERSOS	H	0,0795000	23,77	1,88
Composição Auxiliar	88267	SINAPI	ENCANADOR OU BOMBEIRO HIDRÁULICO COM ENCARGOS COMPLEMENTARES	SEDI - SERVIÇOS DIVERSOS	H	0,0795000	27,46	2,18
Insumo	00011674	SINAPI	REGISTRO DE ESFERA, PVC, COM VOLANTE, VS, SOLDÁVEL, DN 25 MM, COM CORPO DIVIDIDO	Material	UN	1,0000000	36,96	36,96
Insumo	00020080	SINAPI	ADESIVO PLASTICO PARA PVC, FRASCO COM 175 GR	Material	UN	0,0400000	19,96	0,79
Insumo	00020083	SINAPI	SOLUCAO PREPARADORA / LIMPADORA PARA PVC, FRASCO COM 1000 CM3	Material	UN	0,0095000	69,30	0,65
Insumo	00038383	SINAPI	LIXA D'AGUA EM FOLHA, GRAO 100	Material	UN	0,0080000	2,07	0,01

MO sem LS => 1,277746689 LS => 1,46 MO com LS => 2,74

Valor do BDI => 11,36 Valor com BDI => 53,83

	Código	Banco	Descrição	Tipo	Und	Quant.	Valor Unit	Total
Composição	94491	SINAPI	REGISTRO DE ESFERA, PVC, SOLDÁVEL, COM VOLANTE, DN 40 MM - FORNECIMENTO E INSTALAÇÃO. AF_08/2021	INHI - INSTALAÇÕES HIDROS SANITÁRIAS	UN	1,0000000	86,97	86,97
Composição Auxiliar	88248	SINAPI	AUXILIAR DE ENCANADOR OU BOMBEIRO HIDRÁULICO COM ENCARGOS COMPLEMENTARES	SEDI - SERVIÇOS DIVERSOS	H	0,1133000	23,77	2,69
Composição Auxiliar	88267	SINAPI	ENCANADOR OU BOMBEIRO HIDRÁULICO COM ENCARGOS COMPLEMENTARES	SEDI - SERVIÇOS DIVERSOS	H	0,1133000	27,46	3,11
Insumo	00011676	SINAPI	REGISTRO DE ESFERA, PVC, COM VOLANTE, VS, SOLDÁVEL, DN 40 MM, COM CORPO DIVIDIDO	Material	UN	1,0000000	78,49	78,49
Insumo	00020080	SINAPI	ADESIVO PLASTICO PARA PVC, FRASCO COM 175 GR	Material	UN	0,0714000	19,96	1,42
Insumo	00020083	SINAPI	SOLUCAO PREPARADORA / LIMPADORA PARA PVC, FRASCO COM 1000 CM3	Material	UN	0,0180000	69,30	1,24
Insumo	00038383	SINAPI	LIXA D'AGUA EM FOLHA, GRAO 100	Material	UN	0,0114000	2,07	0,02

MO sem LS => 1,828017161 LS => 2,09 MO com LS => 3,92

Valor do BDI => 23,26 Valor com BDI => 110,23

	Código	Banco	Descrição	Tipo	Und	Quant.	Valor Unit	Total
Composição	94793	SINAPI	REGISTRO DE GAVETA BRUTO, LATÃO, ROSCÁVEL, 1 1/4", COM ACABAMENTO E CANOPLA CROMADOS - FORNECIMENTO E INSTALAÇÃO. AF_08/2021	INHI - INSTALAÇÕES HIDROS SANITÁRIAS	UN	1,0000000	109,73	109,73
Composição Auxiliar	88248	SINAPI	AUXILIAR DE ENCANADOR OU BOMBEIRO HIDRÁULICO COM ENCARGOS COMPLEMENTARES	SEDI - SERVIÇOS DIVERSOS	H	0,3131000	23,77	7,44
Composição Auxiliar	88267	SINAPI	ENCANADOR OU BOMBEIRO HIDRÁULICO COM ENCARGOS COMPLEMENTARES	SEDI - SERVIÇOS DIVERSOS	H	0,3131000	27,46	8,59
Insumo	00003148	SINAPI	FITA VEDA ROSCA EM ROLOS DE 18 MM X 50 M (L X C)	Material	UN	0,0168000	7,93	0,13



Composições Analíticas com Preço Unitário
Orçamento enviado por Emivaldo Brito <brito.amazonia@gmail.com> - OBRAS E SERVIÇOS DE CONTENÇÃO DE EROSÃO PARA INTERLIGAÇÃO DE VIAS DE ACESSO COM PAVIMENTAÇÃO.

Bancos
SINAPI - 05/2024 - Amazonas

B.D.I.
26,75% - Obras Construção de Rodovias e Ferrovias
15,00 - Transporte e Fornecimento de Materias

Encargos Sociais
Não Desonerado:
Horista: 114,44%
Mensalista: 70,71%

Denis Botelho
Eng. Civil
CREA: 04723-DIAM

Composições Analíticas com Preço Unitário

Insumo	00006014	SINAPI	REGISTRO GAVETA COM ACABAMENTO E CANOPLA CROMADOS, SIMPLES, BITOLA 1 1/4 " (REF 1509)	Material	UN	1,0000000		93,57	93,57		
						MO sem LS =>	5,050363738	LS =>	5,78	MO com LS =>	10,83
						Valor do BDI =>	29,35			Valor com BDI =>	139,08

	Código	Banco	Descrição	Tipo	Und	Quant.	Valor Unit	Total			
Composição	94792	SINAPI	REGISTRO DE GAVETA BRUTO, LATÃO, ROSCÁVEL, 1", COM ACABAMENTO E CANOPLA CROMADOS - FORNECIMENTO E INSTALAÇÃO. AF_08/2021	INHI - INSTALAÇÕES HIDROS SANITÁRIAS	UN	1,0000000	80,68	80,68			
Composição Auxiliar	88248	SINAPI	AUXILIAR DE ENCANADOR OU BOMBEIRO HIDRÁULICO COM ENCARGOS COMPLEMENTARES	SEDI - SERVIÇOS DIVERSOS	H	0,2595000	23,77	6,16			
Composição Auxiliar	88267	SINAPI	ENCANADOR OU BOMBEIRO HIDRÁULICO COM ENCARGOS COMPLEMENTARES	SEDI - SERVIÇOS DIVERSOS	H	0,2595000	27,46	7,12			
Insumo	00003148	SINAPI	FITA VEDA ROSCA EM ROLOS DE 18 MM X 50 M (L X C)	Material	UN	0,0132000	7,93	0,10			
Insumo	00006013	SINAPI	REGISTRO GAVETA COM ACABAMENTO E CANOPLA CROMADOS, SIMPLES, BITOLA 1 " (REF 1509)	Material	UN	1,0000000	67,30	67,30			
						MO sem LS =>	4,187651558	LS =>	4,79	MO com LS =>	8,98
						Valor do BDI =>	21,58			Valor com BDI =>	102,26

	Código	Banco	Descrição	Tipo	Und	Quant.	Valor Unit	Total			
Composição	103049	SINAPI	REGISTRO DE PRESSÃO, PVC, SOLDÁVEL, VOLANTE SIMPLES, DN 25 MM - FORNECIMENTO E INSTALAÇÃO. AF_08/2021	INHI - INSTALAÇÕES HIDROS SANITÁRIAS	UN	1,0000000	27,30	27,30			
Composição Auxiliar	88248	SINAPI	AUXILIAR DE ENCANADOR OU BOMBEIRO HIDRÁULICO COM ENCARGOS COMPLEMENTARES	SEDI - SERVIÇOS DIVERSOS	H	0,0795000	23,77	1,88			
Composição Auxiliar	88267	SINAPI	ENCANADOR OU BOMBEIRO HIDRÁULICO COM ENCARGOS COMPLEMENTARES	SEDI - SERVIÇOS DIVERSOS	H	0,0795000	27,46	2,18			
Insumo	00011719	SINAPI	REGISTRO DE PRESSAO PVC, SOLDAVEL, VOLANTE SIMPLES, DE 25 MM	Material	UN	1,0000000	21,79	21,79			
Insumo	00020080	SINAPI	ADESIVO PLASTICO PARA PVC, FRASCO COM 175 GR	Material	UN	0,0400000	19,96	0,79			
Insumo	00020083	SINAPI	SOLUCAO PREPARADORA / LIMPADORA PARA PVC, FRASCO COM 1000 CM3	Material	UN	0,0095000	69,30	0,65			
Insumo	00038383	SINAPI	LIXA D'AGUA EM FOLHA, GRAO 100	Material	UN	0,0080000	2,07	0,01			
						MO sem LS =>	1,277746689	LS =>	1,46	MO com LS =>	2,74
						Valor do BDI =>	7,3			Valor com BDI =>	34,6

	Código	Banco	Descrição	Tipo	Und	Quant.		Valor Unit	Total
Composição	5679	SINAPI	RETROESCAVADEIRA SOBRE RODAS COM CARREGADEIRA, TRAÇÃO 4X4, POTÊNCIA LÍQ. 88 HP, CAÇAMBA CARREG. CAP. MÍN. 1 M3, CAÇAMBA RETRO CAP. 0,26 M3, PESO OPERACIONAL MÍN. 6.674 KG, PROFUNDIDADE ESCAVAÇÃO MÁX. 4,37 M - CHI DIURNO. AF_06/2014	CHOR - CUSTOS HORÁRIOS DE MÁQUINAS E EQUIPAMENTOS	CHI	1,0000000		70,69	70,69
Composição Auxiliar	88294	SINAPI	OPERADOR DE ESCAVADEIRA COM ENCARGOS COMPLEMENTARES	SEDI - SERVIÇOS DIVERSOS	H	1,0000000		40,06	40,06



Composições Analíticas com Preço Unitário
Orçamento enviado por Emivaldo Brito <brito.amazonia@gmail.com> - OBRAS E SERVIÇOS DE CONTENÇÃO DE EROSÃO PARA INTERLIGAÇÃO DE VIAS DE ACESSO COM PAVIMENTAÇÃO.

Bancos
SINAPI - 05/2024 - Amazonas

B.D.I.
26,75% - Obras Construção de Rodovias e Ferrovias
15,00 - Transporte e Fornecimento de Materiais

Encargos Sociais
Não Desonerado:
Horista: 114,44%
Mensalista: 70,71%

Denis Rodalhy
Eng. Civil
CREA: 04723-DIAM

Composições Analíticas com Preço Unitário

Composição Auxiliar	88857	SINAPI	RETROESCAVADEIRA SOBRE RODAS COM CARREGADEIRA, TRAÇÃO 4X4, POTÊNCIA LÍQ. 88 HP, CAÇAMBA CARREG. CAP. MÍN. 1 M3, CAÇAMBA RETRO CAP. 0,26 M3, PESO OPERACIONAL MÍN. 6.674 KG, PROFUNDIDADE ESCAVAÇÃO MÁX. 4,37 M - DEPRECIAÇÃO. AF_06/2014	CHOR - CUSTOS HORÁRIOS DE MÁQUINAS E EQUIPAMENTOS	H	1,0000000		24,23	24,23		
Composição Auxiliar	88858	SINAPI	RETROESCAVADEIRA SOBRE RODAS COM CARREGADEIRA, TRAÇÃO 4X4, POTÊNCIA LÍQ. 88 HP, CAÇAMBA CARREG. CAP. MÍN. 1 M3, CAÇAMBA RETRO CAP. 0,26 M3, PESO OPERACIONAL MÍN. 6.674 KG, PROFUNDIDADE ESCAVAÇÃO MÁX. 4,37 M - JUROS. AF_06/2014	CHOR - CUSTOS HORÁRIOS DE MÁQUINAS E EQUIPAMENTOS	H	1,0000000		6,40	6,40		
						MO sem LS =>	15,0438351	LS =>	17,22	MO com LS =>	32,26
						Valor do BDI =>	18,9			Valor com BDI =>	89,59

	Código	Banco	Descrição	Tipo	Und	Quant.	Valor Unit	Total			
Composição	5678	SINAPI	RETROESCAVADEIRA SOBRE RODAS COM CARREGADEIRA, TRAÇÃO 4X4, POTÊNCIA LÍQ. 88 HP, CAÇAMBA CARREG. CAP. MÍN. 1 M3, CAÇAMBA RETRO CAP. 0,26 M3, PESO OPERACIONAL MÍN. 6.674 KG, PROFUNDIDADE ESCAVAÇÃO MÁX. 4,37 M - CHP DIURNO. AF_06/2014	CHOR - CUSTOS HORÁRIOS DE MÁQUINAS E EQUIPAMENTOS	CHP	1,0000000	154,71	154,71			
Composição Auxiliar	53786	SINAPI	RETROESCAVADEIRA SOBRE RODAS COM CARREGADEIRA, TRAÇÃO 4X4, POTÊNCIA LÍQ. 88 HP, CAÇAMBA CARREG. CAP. MÍN. 1 M3, CAÇAMBA RETRO CAP. 0,26 M3, PESO OPERACIONAL MÍN. 6.674 KG, PROFUNDIDADE ESCAVAÇÃO MÁX. 4,37 M - MATERIAIS NA OPERAÇÃO. AF_06/2014	CHOR - CUSTOS HORÁRIOS DE MÁQUINAS E EQUIPAMENTOS	H	1,0000000	53,73	53,73			
Composição Auxiliar	5664	SINAPI	RETROESCAVADEIRA SOBRE RODAS COM CARREGADEIRA, TRAÇÃO 4X4, POTÊNCIA LÍQ. 88 HP, CAÇAMBA CARREG. CAP. MÍN. 1 M3, CAÇAMBA RETRO CAP. 0,26 M3, PESO OPERACIONAL MÍN. 6.674 KG, PROFUNDIDADE ESCAVAÇÃO MÁX. 4,37 M - MANUTENÇÃO. AF_06/2014	CHOR - CUSTOS HORÁRIOS DE MÁQUINAS E EQUIPAMENTOS	H	1,0000000	30,29	30,29			
Composição Auxiliar	88294	SINAPI	OPERADOR DE ESCAVADEIRA COM ENCARGOS COMPLEMENTARES	SEDI - SERVIÇOS DIVERSOS	H	1,0000000	40,06	40,06			
Composição Auxiliar	88857	SINAPI	RETROESCAVADEIRA SOBRE RODAS COM CARREGADEIRA, TRAÇÃO 4X4, POTÊNCIA LÍQ. 88 HP, CAÇAMBA CARREG. CAP. MÍN. 1 M3, CAÇAMBA RETRO CAP. 0,26 M3, PESO OPERACIONAL MÍN. 6.674 KG, PROFUNDIDADE ESCAVAÇÃO MÁX. 4,37 M - DEPRECIAÇÃO. AF_06/2014	CHOR - CUSTOS HORÁRIOS DE MÁQUINAS E EQUIPAMENTOS	H	1,0000000	24,23	24,23			
Composição Auxiliar	88858	SINAPI	RETROESCAVADEIRA SOBRE RODAS COM CARREGADEIRA, TRAÇÃO 4X4, POTÊNCIA LÍQ. 88 HP, CAÇAMBA CARREG. CAP. MÍN. 1 M3, CAÇAMBA RETRO CAP. 0,26 M3, PESO OPERACIONAL MÍN. 6.674 KG, PROFUNDIDADE ESCAVAÇÃO MÁX. 4,37 M - JUROS. AF_06/2014	CHOR - CUSTOS HORÁRIOS DE MÁQUINAS E EQUIPAMENTOS	H	1,0000000	6,40	6,40			
						MO sem LS =>	15,0438351	LS =>	17,22	MO com LS =>	32,26
						Valor do BDI =>	41,38			Valor com BDI =>	196,09
	Código	Banco	Descrição	Tipo	Und	Quant.	Valor Unit	Total			



Composições Analíticas com Preço Unitário
Orçamento enviado por Emivaldo Brito <brito.amazonia@gmail.com> - OBRAS E SERVIÇOS DE CONTENÇÃO DE EROSÃO PARA INTERLIGAÇÃO DE VIAS DE ACESSO COM PAVIMENTAÇÃO.

Bancos
SINAPI - 05/2024 - Amazonas

B.D.I.
26,75% - Obras Construção de Rodovias e Ferrovias
15,00 - Transporte e Fornecimento de Materias

Encargos Sociais
Não Desonerado:
Horista: 114,44%
Mensalista: 70,71%

*Denis Rodolpho
Eng. Civil
CREIA/10473-DIAM*

Composições Analíticas com Preço Unitário

Composição	88857	SINAPI	RETROESCAVADEIRA SOBRE RODAS COM CARREGADEIRA, TRAÇÃO 4X4, POTÊNCIA LÍQ. 88 HP, CAÇAMBA CARREG. CAP. MÍN. 1 M3, CAÇAMBA RETRO CAP. 0,26 M3, PESO OPERACIONAL MÍN. 6.674 KG, PROFUNDIDADE ESCAVAÇÃO MÁX. 4,37 M - DEPRECIAÇÃO. AF_06/2014	CHOR - CUSTOS HORÁRIOS DE MÁQUINAS E EQUIPAMENTOS	H	1,0000000	24,23	24,23			
Insumo	00036531	SINAPI	RETROESCAVADEIRA SOBRE RODAS COM CARREGADEIRA, TRACAO 4 X 4, POTENCIA LIQUIDA 88 HP, PESO OPERACIONAL MINIMO DE 6674 KG, CAPACIDADE DA CARREGADEIRA DE 1,00 M3 E DA RETROESCAVADEIRA MINIMA DE 0,26 M3, PROFUNDIDADE DE ESCAVACAO MAXIMA DE 4,37 M	Equipamento para Aquisição Permanente	UN	0,0000560	432.774,36	24,23			
						MO sem LS =>	0	LS =>	0	MO com LS =>	0
						Valor do BDI =>	6,48	Valor com BDI =>			30,71

	Código	Banco	Descrição	Tipo	Und	Quant.	Valor Unit	Total			
Composição	88858	SINAPI	RETROESCAVADEIRA SOBRE RODAS COM CARREGADEIRA, TRAÇÃO 4X4, POTÊNCIA LÍQ. 88 HP, CAÇAMBA CARREG. CAP. MÍN. 1 M3, CAÇAMBA RETRO CAP. 0,26 M3, PESO OPERACIONAL MÍN. 6.674 KG, PROFUNDIDADE ESCAVAÇÃO MÁX. 4,37 M - JUROS. AF_06/2014	CHOR - CUSTOS HORÁRIOS DE MÁQUINAS E EQUIPAMENTOS	H	1,0000000	6,40	6,40			
Insumo	00036531	SINAPI	RETROESCAVADEIRA SOBRE RODAS COM CARREGADEIRA, TRACAO 4 X 4, POTENCIA LIQUIDA 88 HP, PESO OPERACIONAL MINIMO DE 6674 KG, CAPACIDADE DA CARREGADEIRA DE 1,00 M3 E DA RETROESCAVADEIRA MINIMA DE 0,26 M3, PROFUNDIDADE DE ESCAVACAO MAXIMA DE 4,37 M	Equipamento para Aquisição Permanente	UN	0,0000148	432.774,36	6,40			
						MO sem LS =>	0	LS =>	0	MO com LS =>	0
						Valor do BDI	1,71	Valor com BDI =>			8,11

	Código	Banco	Descrição	Tipo	Und	Quant.	Valor Unit	Total	
Composição	5664	SINAPI	RETROESCAVADEIRA SOBRE RODAS COM CARREGADEIRA, TRAÇÃO 4X4, POTÊNCIA LÍQ. 88 HP, CAÇAMBA CARREG. CAP. MÍN. 1 M3, CAÇAMBA RETRO CAP. 0,26 M3, PESO OPERACIONAL MÍN. 6.674 KG, PROFUNDIDADE ESCAVAÇÃO MÁX. 4,37 M - MANUTENÇÃO. AF_06/2014	CHOR - CUSTOS HORÁRIOS DE MÁQUINAS E EQUIPAMENTOS	H	1,0000000	30,29	30,29	
Insumo	00036531	SINAPI	RETROESCAVADEIRA SOBRE RODAS COM CARREGADEIRA, TRACAO 4 X 4, POTENCIA LIQUIDA 88 HP, PESO OPERACIONAL MINIMO DE 6674 KG, CAPACIDADE DA CARREGADEIRA DE 1,00 M3 E DA RETROESCAVADEIRA MINIMA DE 0,26 M3, PROFUNDIDADE DE ESCAVACAO MAXIMA DE 4,37 M	Equipamento para Aquisição Permanente	UN	0,0000700	432.774,36	30,29	
						MO sem LS =>	0	LS => 0	MO com LS => 0
						Valor do BDI =>	8,1	Valor com BDI =>	38,39

	Código	Banco	Descrição	Tipo	Und	Quant.	Valor Unit	Total
Composição	53786	SINAPI	RETROESCAVADEIRA SOBRE RODAS COM CARREGADEIRA, TRAÇÃO 4X4, POTÊNCIA LÍQ. 88 HP, CAÇAMBA CARREG. CAP. MÍN. 1 M3, CAÇAMBA RETRO CAP. 0,26 M3, PESO OPERACIONAL MÍN. 6.674 KG, PROFUNDIDADE ESCAVAÇÃO MÁX. 4,37 M - MATERIAIS NA OPERAÇÃO. AF_06/2014	CHOR - CUSTOS HORÁRIOS DE MÁQUINAS E EQUIPAMENTOS	H	1,0000000	53,73	53,73



Composições Analíticas com Preço Unitário
Orçamento enviado por Emivaldo Brito <brito.amazonia@gmail.com> - OBRAS E SERVIÇOS DE CONTENÇÃO DE EROSÃO PARA INTERLIGAÇÃO DE VIAS DE ACESSO COM PAVIMENTAÇÃO.

Bancos
SINAPI - 05/2024 - Amazonas

B.D.I.
26,75% - Obras Construção de Rodovias e Ferrovias
15,00 - Transporte e Fornecimento de Materias

Encargos Sociais
Não Desonerado:
Horista: 114,44%
Mensalista: 70,71%

Denis Rodalhy
Eng. Civil
CREA: 04723-DIAM

Composições Analíticas com Preço Unitário

Insumo	00004221	SINAPI	OLEO DIESEL COMBUSTIVEL COMUM METROPOLITANO S-10 OU S-500	Material	L	8,5300000	6,30	53,73
						MO sem LS =>	0	0
						LS =>	0	0
						MO com LS =>	0	0
						Valor do BDI =>	14,37	68,1
						Valor com BDI =>		

	Código	Banco	Descrição	Tipo	Und	Quant.	Valor Unit	Total
Composição	87267	SINAPI	REVESTIMENTO CERÂMICO PARA PAREDES INTERNAS COM PLACAS TIPO ESMALTADA EXTRA DE DIMENSÕES 20X20 CM APLICADAS A MEIA ALTURA DAS PAREDES. AF_02/2023_PE	REVE - REVESTIMENTO E TRATAMENTO DE SUPERFÍCIES	m²	1,0000000	75,83	75,83
Composição Auxiliar	88256	SINAPI	AZULEJISTA OU LADRILHISTA COM ENCARGOS COMPLEMENTARES	SEDI - SERVIÇOS DIVERSOS	H	0,6794000	32,27	21,92
Composição Auxiliar	88316	SINAPI	SERVENTE COM ENCARGOS COMPLEMENTARES	SEDI - SERVIÇOS DIVERSOS	H	0,3089000	23,09	7,13
Insumo	00000536	SINAPI	REVESTIMENTO EM CERAMICA ESMALTADA EXTRA, PEI MENOR OU IGUAL A 3, FORMATO MENOR OU IGUAL A 2025 CM2	Material	m²	1,0618000	36,00	38,22
Insumo	00001381	SINAPI	ARGAMASSA COLANTE AC I PARA CERAMICAS	Material	KG	4,9100000	1,16	5,69
Insumo	00034357	SINAPI	REJUNTE CIMENTICIO, QUALQUER COR	Material	KG	0,4220000	6,81	2,87
						MO sem LS =>	9,41988435	10,78
						LS =>	10,78	20,2
						MO com LS =>		
						Valor do BDI =>	20,28	96,11
						Valor com BDI =>		

	Código	Banco	Descrição	Tipo	Und	Quant.	Valor Unit	Total
Composição	93389	SINAPI	REVESTIMENTO CERÂMICO PARA PISO COM PLACAS TIPO ESMALTADA PADRÃO POPULAR DE DIMENSÕES 35X35 CM APLICADA EM AMBIENTES DE ÁREA MENOR QUE 5 M2. AF_02/2023_PE	PISO - PISOS	m²	1,0000000	73,96	73,96
Composição Auxiliar	88256	SINAPI	AZULEJISTA OU LADRILHISTA COM ENCARGOS COMPLEMENTARES	SEDI - SERVIÇOS DIVERSOS	H	0,6797000	32,27	21,93
Composição Auxiliar	88316	SINAPI	SERVENTE COM ENCARGOS COMPLEMENTARES	SEDI - SERVIÇOS DIVERSOS	H	0,1893000	23,09	4,37
Insumo	00001297	SINAPI	PISO EM CERAMICA ESMALTADA, COMERCIAL (PADRAO POPULAR), COR LISA, PEI MAIOR OU IGUAL A 3, FORMATO MENOR OU IGUAL A 2025 CM2	Material	m²	1,0818000	32,76	35,43
Insumo	00001381	SINAPI	ARGAMASSA COLANTE AC I PARA CERAMICAS	Material	KG	9,1325000	1,16	10,59
Insumo	00034357	SINAPI	REJUNTE CIMENTICIO, QUALQUER COR	Material	KG	0,2410000	6,81	1,64
						MO sem LS =>	8,631785115	9,88
						LS =>	9,88	18,51
						MO com LS =>		
						Valor do BDI =>	19,78	93,74
						Valor com BDI =>		

	Código	Banco	Descrição	Tipo	Und	Quant.	Valor Unit	Total
Composição	96464	SINAPI	ROLO COMPACTADOR DE PNEUS, ESTATICO, PRESSAO VARIAVEL, POTENCIA 110 HP, PESO SEM/COM LASTRO 10,8/27 T, LARGURA DE ROLAGEM 2,30 M - CHI DIURNO. AF_06/2017	CHOR - CUSTOS HORÁRIOS DE MÁQUINAS E EQUIPAMENTOS	CHI	1,0000000	96,63	96,63
Composição Auxiliar	88303	SINAPI	OPERADOR DE ROLO COMPACTADOR COM ENCARGOS COMPLEMENTARES	SEDI - SERVIÇOS DIVERSOS	H	1,0000000	31,20	31,20



Composições Analíticas com Preço Unitário
Orçamento enviado por Emivaldo Brito <brito.amazonia@gmail.com> - OBRAS E SERVIÇOS DE CONTENÇÃO DE EROSÃO PARA INTERLIGAÇÃO DE VIAS DE ACESSO COM PAVIMENTAÇÃO.

Bancos
SINAPI - 05/2024 - Amazonas

B.D.I.
26,75% - Obras Construção de Rodovias e Ferrovias
15,00 - Transporte e Fornecimento de Materias

Encargos Sociais
Não Desonerado:
Horista: 114,44%
Mensalista: 70,71%

Denis Rodalhy
Eng. Civil
CREA: 10473-DIAM

Composições Analíticas com Preço Unitário

Composição Auxiliar	96459	SINAPI	ROLO COMPACTADOR DE PNEUS, ESTATICO, PRESSAO VARIAVEL, POTENCIA 110 HP, PESO SEM/COM LASTRO 10,8/27 T, LARGURA DE ROLAGEM 2,30 M - JUROS. AF_06/2017	CHOR - CUSTOS HORÁRIOS DE MÁQUINAS E EQUIPAMENTOS	H	1,0000000		13,84	13,84		
Composição Auxiliar	96460	SINAPI	ROLO COMPACTADOR DE PNEUS, ESTATICO, PRESSAO VARIAVEL, POTENCIA 110 HP, PESO SEM/COM LASTRO 10,8/27 T, LARGURA DE ROLAGEM 2,30 M - DEPRECIAÇÃO. AF_06/2017	CHOR - CUSTOS HORÁRIOS DE MÁQUINAS E EQUIPAMENTOS	H	1,0000000		51,59	51,59		
						MO sem LS =>	10,9121433	LS =>	12,49	MO com LS =>	23,4
						Valor do BDI	25,84			Valor com BDI =>	122,47

	Código	Banco	Descrição	Tipo	Und	Quant.	Valor Unit	Total			
Composição	96463	SINAPI	ROLO COMPACTADOR DE PNEUS, ESTATICO, PRESSAO VARIAVEL, POTENCIA 110 HP, PESO SEM/COM LASTRO 10,8/27 T, LARGURA DE ROLAGEM 2,30 M - CHP DIURNO. AF_06/2017	CHOR - CUSTOS HORÁRIOS DE MÁQUINAS E EQUIPAMENTOS	CHP	1,0000000	228,42	228,42			
Composição Auxiliar	88303	SINAPI	OPERADOR DE ROLO COMPACTADOR COM ENCARGOS COMPLEMENTARES	SEDI - SERVIÇOS DIVERSOS	H	1,0000000	31,20	31,20			
Composição Auxiliar	96457	SINAPI	ROLO COMPACTADOR DE PNEUS, ESTATICO, PRESSAO VARIAVEL, POTENCIA 110 HP, PESO SEM/COM LASTRO 10,8/27 T, LARGURA DE ROLAGEM 2,30 M - MATERIAIS NA OPERACAO. AF_06/2017	CHOR - CUSTOS HORÁRIOS DE MÁQUINAS E EQUIPAMENTOS	H	1,0000000	67,22	67,22			
Composição Auxiliar	96458	SINAPI	ROLO COMPACTADOR DE PNEUS, ESTATICO, PRESSAO VARIAVEL, POTENCIA 110 HP, PESO SEM/COM LASTRO 10,8/27 T, LARGURA DE ROLAGEM 2,30 M - MANUTENCAO. AF_06/2017	CHOR - CUSTOS HORÁRIOS DE MÁQUINAS E EQUIPAMENTOS	H	1,0000000	64,57	64,57			
Composição Auxiliar	96459	SINAPI	ROLO COMPACTADOR DE PNEUS, ESTATICO, PRESSAO VARIAVEL, POTENCIA 110 HP, PESO SEM/COM LASTRO 10,8/27 T, LARGURA DE ROLAGEM 2,30 M - JUROS. AF_06/2017	CHOR - CUSTOS HORÁRIOS DE MÁQUINAS E EQUIPAMENTOS	H	1,0000000	13,84	13,84			
Composição Auxiliar	96460	SINAPI	ROLO COMPACTADOR DE PNEUS, ESTATICO, PRESSAO VARIAVEL, POTENCIA 110 HP, PESO SEM/COM LASTRO 10,8/27 T, LARGURA DE ROLAGEM 2,30 M - DEPRECIAÇÃO. AF_06/2017	CHOR - CUSTOS HORÁRIOS DE MÁQUINAS E EQUIPAMENTOS	H	1,0000000	51,59	51,59			
						MO sem LS =>	10,9121433	LS =>	12,49	MO com LS =>	23,4
						Valor do BDI =>	61,1			Valor com BDI =>	289,52

	Código	Banco	Descrição	Tipo	Und	Quant.	Valor Unit	Total			
Composição	96460	SINAPI	ROLO COMPACTADOR DE PNEUS, ESTATICO, PRESSAO VARIABEL, POTENCIA 110 HP, PESO SEM/COM LASTRO 10,8/27 T, LARGURA DE ROLAGEM 2,30 M - DEPRECIAÇÃO. AF_06/2017	CHOR - CUSTOS HORÁRIOS DE MÁQUINAS E EQUIPAMENTOS	H	1,0000000	51,59	51,59			
Insumo	00014511	SINAPI	ROLO COMPACTADOR DE PNEUS, ESTATICO, PRESSAO VARIABEL, POTENCIA 110 HP, PESO SEM/COM LASTRO 10,8/27 T, LARGURA DE ROLAGEM 2,30 M	Equipamento para Aquisição Permanente	UN	0,0000533	968.102,95	51,59			
						MO sem LS ==>	0	LS ==>	0	MO com LS ==>	0
						Valor do BDI	13,8			Valor com BDI ==>	65,39

	Código	Banco	Descrição	Tipo	Und	Quant.	Valor Unit	Total
--	--------	-------	-----------	------	-----	--------	------------	-------



Composições Analíticas com Preço Unitário
Orçamento enviado por Emivaldo Brito <brito.amazonia@gmail.com> - OBRAS E SERVIÇOS DE CONTENÇÃO DE EROSÃO PARA INTERLIGAÇÃO DE VIAS DE ACESSO COM PAVIMENTAÇÃO.

Bancos
SINAPI - 05/2024 - Amazonas

B.D.I.
26,75% - Obras Construção de Rodovias e Ferrovias
15,00 - Transporte e Fornecimento de Materiais

Encargos Sociais
Não Desonerado:
Horista: 114,44%
Mensalista: 70,71%

Denis Rodalhy
Eng. Civil
CREA: 04723-DIAM

Composições Analíticas com Preço Unitário

Composição	96459	SINAPI	ROLO COMPACTADOR DE PNEUS, ESTATICO, PRESSAO VARIABEL, POTENCIA 110 HP, PESO SEM/COM LASTRO 10,8/27 T, LARGURA DE ROLAGEM 2,30 M - JUROS. AF_06/2017	CHOR - CUSTOS HORÁRIOS DE MÁQUINAS E EQUIPAMENTOS	H	1,0000000	13,84	13,84
Insumo	00014511	SINAPI	ROLO COMPACTADOR DE PNEUS, ESTATICO, PRESSAO VARIABEL, POTENCIA 110 HP, PESO SEM/COM LASTRO 10,8/27 T, LARGURA DE ROLAGEM 2,30 M	Equipamento para Aquisição Permanente	UN	0,0000143	968.102,95	13,84
						MO sem LS =>	0	0
						LS =>	0	0
						MO com LS =>	0	0
						Valor do BDI =>	3,7	17,54
						Valor com BDI =>		

	Código	Banco	Descrição	Tipo	Und	Quant.	Valor Unit	Total
Composição	96458	SINAPI	ROLO COMPACTADOR DE PNEUS, ESTATICO, PRESSAO VARIABEL, POTENCIA 110 HP, PESO SEM/COM LASTRO 10,8/27 T, LARGURA DE ROLAGEM 2,30 M - MANUTENCAO. AF_06/2017	CHOR - CUSTOS HORÁRIOS DE MÁQUINAS E EQUIPAMENTOS	H	1,0000000	64,57	64,57
Insumo	00014511	SINAPI	ROLO COMPACTADOR DE PNEUS, ESTATICO, PRESSAO VARIABEL, POTENCIA 110 HP, PESO SEM/COM LASTRO 10,8/27 T, LARGURA DE ROLAGEM 2,30 M	Equipamento para Aquisição Permanente	UN	0,0000667	968.102,95	64,57
						MO sem LS =>	0	0
						LS =>	0	0
						MO com LS =>	0	0
						Valor do BDI =>	17,27	81,84
						Valor com BDI =>		

	Código	Banco	Descrição	Tipo	Und	Quant.	Valor Unit	Total
Composição	96457	SINAPI	ROLO COMPACTADOR DE PNEUS, ESTATICO, PRESSAO VARIABEL, POTENCIA 110 HP, PESO SEM/COM LASTRO 10,8/27 T, LARGURA DE ROLAGEM 2,30 M - MATERIAIS NA OPERACAO. AF_06/2017	CHOR - CUSTOS HORÁRIOS DE MÁQUINAS E EQUIPAMENTOS	H	1,0000000	67,22	67,22
Insumo	00004221	SINAPI	OLEO DIESEL COMBUSTIVEL COMUM METROPOLITANO S-10 OU S-500	Material	L	10,6700000	6,30	67,22
						MO sem LS =>	0	0
						LS =>	0	0
						MO com LS =>	0	0
						Valor do BDI =>	17,98	85,2
						Valor com BDI =>		

	Código	Banco	Descrição	Tipo	Und	Quant.	Valor Unit	Total
Composição	5685	SINAPI	ROLO COMPACTADOR VIBRATÓRIO DE UM CILINDRO AÇO LISO, POTÊNCIA 80 HP, PESO OPERACIONAL MÁXIMO 8,1 T, IMPACTO DINÂMICO 16,15 / 9,5 T, LARGURA DE TRABALHO 1,68 M - CHI DIURNO. AF_06/2014	CHOR - CUSTOS HORÁRIOS DE MÁQUINAS E EQUIPAMENTOS	CHI	1,0000000	70,64	70,64
Composição Auxiliar	88303	SINAPI	OPERADOR DE ROLO COMPACTADOR COM ENCARGOS COMPLEMENTARES	SEDI - SERVIÇOS DIVERSOS	H	1,0000000	31,20	31,20
Composição Auxiliar	89210	SINAPI	ROLO COMPACTADOR VIBRATÓRIO DE UM CILINDRO AÇO LISO, POTÊNCIA 80 HP, PESO OPERACIONAL MÁXIMO 8,1 T, IMPACTO DINÂMICO 16,15 / 9,5 T, LARGURA DE TRABALHO 1,68 M - DEPRECIAÇÃO. AF_06/2014	CHOR - CUSTOS HORÁRIOS DE MÁQUINAS E EQUIPAMENTOS	H	1,0000000	31,10	31,10
Composição Auxiliar	89211	SINAPI	ROLO COMPACTADOR VIBRATÓRIO DE UM CILINDRO AÇO LISO, POTÊNCIA 80 HP, PESO OPERACIONAL MÁXIMO 8,1 T, IMPACTO DINÂMICO 16,15 / 9,5 T, LARGURA DE TRABALHO 1,68 M - JUROS. AF_06/2014	CHOR - CUSTOS HORÁRIOS DE MÁQUINAS E EQUIPAMENTOS	H	1,0000000	8,34	8,34
						MO sem LS =>	10,9121433	23,4
						LS =>	12,49	
						MO com LS =>		



Composições Analíticas com Preço Unitário
Orçamento enviado por Emivaldo Brito <brito.amazonia@gmail.com> - OBRAS E SERVIÇOS DE CONTENÇÃO DE EROÇÃO PARA INTERLIGAÇÃO DE VIAS DE ACESSO COM PAVIMENTAÇÃO.

Bancos
SINAPI - 05/2024 - Amazonas

B.D.I.
26,75% - Obras Construção de Rodovias e Ferrovias
15,00 - Transporte e Fornecimento de Materias

Encargos Sociais
Não Desonerado:
Horista: 114,44%
Mensalista: 70,71%

Denis Rodalhy
Eng. Civil
CREA: 10723-DIAM

Composições Analíticas com Preço Unitário

Valor do BDI => 18,89 Valor com BDI => 89,53

	Código	Banco	Descrição	Tipo	Und	Quant.	Valor Unit	Total
Composição	5684	SINAPI	ROLO COMPACTADOR VIBRATÓRIO DE UM CILINDRO AÇO LISO, POTÊNCIA 80 HP, PESO OPERACIONAL MÁXIMO 8,1 T, IMPACTO DINÂMICO 16,15 / 9,5 T, LARGURA DE TRABALHO 1,68 M - CHP DIURNO. AF_06/2014	CHOR - CUSTOS HORÁRIOS DE MÁQUINAS E EQUIPAMENTOS	CHP	1,0000000	169,72	169,72
Composição Auxiliar	53788	SINAPI	ROLO COMPACTADOR VIBRATÓRIO DE UM CILINDRO AÇO LISO, POTÊNCIA 80 HP, PESO OPERACIONAL MÁXIMO 8,1 T, IMPACTO DINÂMICO 16,15 / 9,5 T, LARGURA DE TRABALHO 1,68 M - MATERIAIS NA OPERAÇÃO. AF_06/2014	CHOR - CUSTOS HORÁRIOS DE MÁQUINAS E EQUIPAMENTOS	H	1,0000000	60,16	60,16
Composição Auxiliar	5674	SINAPI	ROLO COMPACTADOR VIBRATÓRIO DE UM CILINDRO AÇO LISO, POTÊNCIA 80 HP, PESO OPERACIONAL MÁXIMO 8,1 T, IMPACTO DINÂMICO 16,15 / 9,5 T, LARGURA DE TRABALHO 1,68 M - MANUTENÇÃO. AF_06/2014	CHOR - CUSTOS HORÁRIOS DE MÁQUINAS E EQUIPAMENTOS	H	1,0000000	38,92	38,92
Composição Auxiliar	88303	SINAPI	OPERADOR DE ROLO COMPACTADOR COM ENCARGOS COMPLEMENTARES	SEDI - SERVIÇOS DIVERSOS	H	1,0000000	31,20	31,20
Composição Auxiliar	89210	SINAPI	ROLO COMPACTADOR VIBRATÓRIO DE UM CILINDRO AÇO LISO, POTÊNCIA 80 HP, PESO OPERACIONAL MÁXIMO 8,1 T, IMPACTO DINÂMICO 16,15 / 9,5 T, LARGURA DE TRABALHO 1,68 M - DEPRECIAÇÃO. AF_06/2014	CHOR - CUSTOS HORÁRIOS DE MÁQUINAS E EQUIPAMENTOS	H	1,0000000	31,10	31,10
Composição Auxiliar	89211	SINAPI	ROLO COMPACTADOR VIBRATÓRIO DE UM CILINDRO AÇO LISO, POTÊNCIA 80 HP, PESO OPERACIONAL MÁXIMO 8,1 T, IMPACTO DINÂMICO 16,15 / 9,5 T, LARGURA DE TRABALHO 1,68 M - JUROS. AF_06/2014	CHOR - CUSTOS HORÁRIOS DE MÁQUINAS E EQUIPAMENTOS	H	1,0000000	8,34	8,34

MO sem LS => 10,9121433 LS => 12,49 MO com LS => 23,4

Valor do BDI => 45,4 Valor com BDI => 215,12

	Código	Banco	Descrição	Tipo	Und	Quant.	Valor Unit	Total
Composição	89210	SINAPI	ROLO COMPACTADOR VIBRATÓRIO DE UM CILINDRO AÇO LISO, POTÊNCIA 80 HP, PESO OPERACIONAL MÁXIMO 8,1 T, IMPACTO DINÂMICO 16,15 / 9,5 T, LARGURA DE TRABALHO 1,68 M - DEPRECIAÇÃO. AF_06/2014	CHOR - CUSTOS HORÁRIOS DE MÁQUINAS E EQUIPAMENTOS	H	1,0000000	31,10	31,10
Insumo	00010646	SINAPI	ROLO COMPACTADOR VIBRATORIO DE UM CILINDRO, ACO LISO, POTENCIA 80 HP, PESO OPERACIONAL MAXIMO 8,1 T, IMPACTO DINAMICO 16,15/9,5 T, LARGURA TRABALHO 1,68 M	Equipamento para Aquisição Permanente	UN	0,0000533	583.549,49	31,10

MO sem LS => 0 LS => 0 MO com LS => 0

Valor do BDI => 8,31 Valor com BDI => 39,41

	Código	Banco	Descrição	Tipo	Und	Quant.	Valor Unit	Total
Composição	89211	SINAPI	ROLO COMPACTADOR VIBRATÓRIO DE UM CILINDRO AÇO LISO, POTÊNCIA 80 HP, PESO OPERACIONAL MÁXIMO 8,1 T, IMPACTO DINÂMICO 16,15 / 9,5 T, LARGURA DE TRABALHO 1,68 M - JUROS. AF_06/2014	CHOR - CUSTOS HORÁRIOS DE MÁQUINAS E EQUIPAMENTOS	H	1,0000000	8,34	8,34
Insumo	00010646	SINAPI	ROLO COMPACTADOR VIBRATORIO DE UM CILINDRO, ACO LISO, POTENCIA 80 HP, PESO OPERACIONAL MAXIMO 8,1 T, IMPACTO DINAMICO 16,15/9,5 T, LARGURA TRABALHO 1,68 M	Equipamento para Aquisição Permanente	UN	0,0000143	583.549,49	8,34



Composições Analíticas com Preço Unitário
Orçamento enviado por Emivaldo Brito <brito.amazonia@gmail.com> - OBRAS E
SERVIÇOS DE CONTENÇÃO DE EROSÃO PARA INTERLIGAÇÃO DE VIAS DE ACESSO
COM PAVIMENTAÇÃO.

Bancos
SINAPI - 05/2024 - Amazonas

B.D.I.
26,75% - Obras Construção
de Rodovias e Ferrovias
15,00 - Transporte e
Fornecimento de Materiais

Encargos Sociais
Não Desonerado:
Horista: 114,44%
Mensalista: 70,71%

Denis Rodalhy
Eng. Civil
CREA: 10723-DIAM

Composições Analíticas com Preço Unitário

MO sem LS => 0 LS => 0 MO com LS => 0

Valor do BDI => 2,23 Valor com BDI => 10,57

	Código	Banco	Descrição	Tipo	Und	Quant.	Valor Unit	Total
Composição	5674	SINAPI	ROLO COMPACTADOR VIBRATÓRIO DE UM CILINDRO AÇO LISO, POTÊNCIA 80 HP, PESO OPERACIONAL MÁXIMO 8,1 T, IMPACTO DINÂMICO 16,15 / 9,5 T, LARGURA DE TRABALHO 1,68 M - MANUTENÇÃO. AF_06/2014	CHOR - CUSTOS HORÁRIOS DE MÁQUINAS E EQUIPAMENTOS	H	1,0000000	38,92	38,92
Insumo	00010646	SINAPI	ROLO COMPACTADOR VIBRATORIO DE UM CILINDRO, ACO LISO, POTENCIA 80 HP, PESO OPERACIONAL MAXIMO 8,1 T, IMPACTO DINAMICO 16,15/9,5 T, LARGURA TRABALHO 1,68 M	Equipamento para Aquisição Permanente	UN	0,0000667	583.549,49	38,92

MO sem LS => 0 LS => 0 MO com LS => 0

Valor do BDI => 10,41 Valor com BDI => 49,33

	Código	Banco	Descrição	Tipo	Und	Quant.	Valor Unit	Total
Composição	53788	SINAPI	ROLO COMPACTADOR VIBRATÓRIO DE UM CILINDRO AÇO LISO, POTÊNCIA 80 HP, PESO OPERACIONAL MÁXIMO 8,1 T, IMPACTO DINÂMICO 16,15 / 9,5 T, LARGURA DE TRABALHO 1,68 M - MATERIAIS NA OPERAÇÃO. AF_06/2014	CHOR - CUSTOS HORÁRIOS DE MÁQUINAS E EQUIPAMENTOS	H	1,0000000	60,16	60,16
Insumo	00004221	SINAPI	OLEO DIESEL COMBUSTIVEL COMUM METROPOLITANO S-10 OU S-500	Material	L	9,5500000	6,30	60,16

MO sem LS => 0 LS => 0 MO com LS => 0

Valor do BDI => 16,09 Valor com BDI => 76,25

	Código	Banco	Descrição	Tipo	Und	Quant.	Valor Unit	Total
Composição	93244	SINAPI	ROLO COMPACTADOR VIBRATÓRIO PÉ DE CARNEIRO PARA SOLOS, POTÊNCIA 80 HP, PESO OPERACIONAL SEM/COM LASTRO 7,4 / 8,8 T, LARGURA DE TRABALHO 1,68 M - CHI DIURNO. AF_02/2016	CHOR - CUSTOS HORÁRIOS DE MÁQUINAS E EQUIPAMENTOS	CHI	1,0000000	72,26	72,26
Composição Auxiliar	73309	SINAPI	ROLO COMPACTADOR VIBRATÓRIO PÉ DE CARNEIRO PARA SOLOS, POTÊNCIA 80 HP, PESO OPERACIONAL SEM/COM LASTRO 7,4 / 8,8 T, LARGURA DE TRABALHO 1,68 M - DEPRECIÇÃO. AF_02/2016	CHOR - CUSTOS HORÁRIOS DE MÁQUINAS E EQUIPAMENTOS	H	1,0000000	32,33	32,33
Composição Auxiliar	73313	SINAPI	ROLO COMPACTADOR VIBRATÓRIO PÉ DE CARNEIRO PARA SOLOS, POTÊNCIA 80 HP, PESO OPERACIONAL SEM/COM LASTRO 7,4 / 8,8 T, LARGURA DE TRABALHO 1,68 M - JUROS. AF_02/2016	CHOR - CUSTOS HORÁRIOS DE MÁQUINAS E EQUIPAMENTOS	H	1,0000000	8,73	8,73
Composição Auxiliar	88303	SINAPI	OPERADOR DE ROLO COMPACTADOR COM ENCARGOS COMPLEMENTARES	SEDI - SERVIÇOS DIVERSOS	H	1,0000000	31,20	31,20

MO sem LS => 10,9121433 LS => 12,49 MO com LS => 23,4

Valor do BDI => 19,32 Valor com BDI => 91,58

	Código	Banco	Descrição	Tipo	Und	Quant.	Valor Unit	Total
--	--------	-------	-----------	------	-----	--------	------------	-------



Composições Analíticas com Preço Unitário
Orçamento enviado por Emivaldo Brito <brito.amazonia@gmail.com> - OBRAS E
SERVIÇOS DE CONTENÇÃO DE EROSÃO PARA INTERLIGAÇÃO DE VIAS DE ACESSO
COM PAVIMENTAÇÃO.

Bancos
SINAPI - 05/2024 - Amazonas

B.D.I.
26,75% - Obras Construção
de Rodovias e Ferrovias
15,00 - Transporte e
Fornecimento de Materiais

Encargos Sociais
Não Desonerado:
Horista: 114,44%
Mensalista: 70,71%

Denis Rodalhy
Eng. Civil
CREA: 04723-DIAM

Composições Analíticas com Preço Unitário

Composição	73436	SINAPI	ROLO COMPACTADOR VIBRATÓRIO PÉ DE CARNEIRO PARA SOLOS, POTÊNCIA 80 HP, PESO OPERACIONAL SEM/COM LASTRO 7,4 / 8,8 T, LARGURA DE TRABALHO 1,68 M - CHP DIURNO. AF_02/2016	CHOR - CUSTOS HORÁRIOS DE MÁQUINAS E EQUIPAMENTOS	CHP	1,0000000		172,88	172,88		
Composição Auxiliar	5089	SINAPI	ROLO COMPACTADOR VIBRATÓRIO PÉ DE CARNEIRO PARA SOLOS, POTÊNCIA 80 HP, PESO OPERACIONAL SEM/COM LASTRO 7,4 / 8,8 T, LARGURA DE TRABALHO 1,68 M - MANUTENÇÃO. AF_02/2016	CHOR - CUSTOS HORÁRIOS DE MÁQUINAS E EQUIPAMENTOS	H	1,0000000		40,46	40,46		
Composição Auxiliar	73309	SINAPI	ROLO COMPACTADOR VIBRATÓRIO PÉ DE CARNEIRO PARA SOLOS, POTÊNCIA 80 HP, PESO OPERACIONAL SEM/COM LASTRO 7,4 / 8,8 T, LARGURA DE TRABALHO 1,68 M - DEPRECIAÇÃO. AF_02/2016	CHOR - CUSTOS HORÁRIOS DE MÁQUINAS E EQUIPAMENTOS	H	1,0000000		32,33	32,33		
Composição Auxiliar	73313	SINAPI	ROLO COMPACTADOR VIBRATÓRIO PÉ DE CARNEIRO PARA SOLOS, POTÊNCIA 80 HP, PESO OPERACIONAL SEM/COM LASTRO 7,4 / 8,8 T, LARGURA DE TRABALHO 1,68 M - JUROS. AF_02/2016	CHOR - CUSTOS HORÁRIOS DE MÁQUINAS E EQUIPAMENTOS	H	1,0000000		8,73	8,73		
Composição Auxiliar	73315	SINAPI	ROLO COMPACTADOR VIBRATÓRIO PÉ DE CARNEIRO PARA SOLOS, POTÊNCIA 80 HP, PESO OPERACIONAL SEM/COM LASTRO 7,4 / 8,8 T, LARGURA DE TRABALHO 1,68 M - MATERIAIS NA OPERAÇÃO. AF_02/2016	CHOR - CUSTOS HORÁRIOS DE MÁQUINAS E EQUIPAMENTOS	H	1,0000000		60,16	60,16		
Composição Auxiliar	88303	SINAPI	OPERADOR DE ROLO COMPACTADOR COM ENCARGOS COMPLEMENTARES	SEDI - SERVIÇOS DIVERSOS	H	1,0000000		31,20	31,20		
						MO sem LS =>	10,9121433	LS =>	12,49	MO com LS =>	23,4
						Valor do BDI =>	46,24			Valor com BDI =>	219,12

	Código	Banco	Descrição	Tipo	Und	Quant.	Valor Unit	Total			
Composição	73309	SINAPI	ROLO COMPACTADOR VIBRATÓRIO PÉ DE CARNEIRO PARA SOLOS, POTÊNCIA 80 HP, PESO OPERACIONAL SEM/COM LASTRO 7,4 / 8,8 T, LARGURA DE TRABALHO 1,68 M - DEPRECIAÇÃO. AF_02/2016	CHOR - CUSTOS HORÁRIOS DE MÁQUINAS E EQUIPAMENTOS	H	1,0000000	32,33	32,33			
Insumo	00014513	SINAPI	ROLO COMPACTADOR PE DE CARNEIRO VIBRATORIO, POTENCIA 80 HP, PESO OPERACIONAL SEM/COM LASTRO 7,4/8,8 T, LARGURA DE TRABALHO 1,68 M	Equipamento para Aquisição Permanente	UN	0,0000533	606.714,47	32,33			
						MO sem LS =>	0	LS =>	0	MO com LS =>	0
						Valor do BDI =>	8,64		Valor com BDI =>	40,97	

	Código	Banco	Descrição	Tipo	Und	Quant.	Valor Unit	Total			
Composição	73313	SINAPI	ROLO COMPACTADOR VIBRATÓRIO PÉ DE CARNEIRO PARA SOLOS, POTÊNCIA 80 HP, PESO OPERACIONAL SEM/COM LASTRO 7,4 / 8,8 T, LARGURA DE TRABALHO 1,68 M - JUROS. AF_02/2016	CHOR - CUSTOS HORÁRIOS DE MÁQUINAS E EQUIPAMENTOS	H	1,0000000	8,73	8,73			
Insumo	00014513	SINAPI	ROLO COMPACTADOR PE DE CARNEIRO VIBRATORIO, POTENCIA 80 HP, PESO OPERACIONAL SEM/COM LASTRO 7,4/8,8 T, LARGURA DE TRABALHO 1,68 M	Equipamento para Aquisição Permanente	UN	0,0000144	606.714,47	8,73			
						MO sem LS =>	0	LS =>	0	MO com LS =>	0
						Valor do BDI =>	2,33		Valor com BDI =>	11,06	

	Código	Banco	Descrição	Tipo	Und	Quant.	Valor Unit	Total
--	--------	-------	-----------	------	-----	--------	------------	-------



Composições Analíticas com Preço Unitário
Orçamento enviado por Emivaldo Brito <brito.amazonia@gmail.com> - OBRAS E SERVIÇOS DE CONTENÇÃO DE EROSÃO PARA INTERLIGAÇÃO DE VIAS DE ACESSO COM PAVIMENTAÇÃO.

Bancos
SINAPI - 05/2024 - Amazonas

B.D.I.
26,75% - Obras Construção de Rodovias e Ferrovias
15,00 - Transporte e Fornecimento de Materias

Encargos Sociais
Não Desonerado:
Horista: 114,44%
Mensalista: 70,71%

Denis Rodalhy
Eng. Civil
CREA: 10723-DIAM

Composições Analíticas com Preço Unitário

Composição	5089	SINAPI	ROLO COMPACTADOR VIBRATÓRIO PÉ DE CARNEIRO PARA SOLOS, POTÊNCIA 80 HP, PESO OPERACIONAL SEM/COM LASTRO 7,4 / 8,8 T, LARGURA DE TRABALHO 1,68 M - MANUTENÇÃO. AF_02/2016	CHOR - CUSTOS HORÁRIOS DE MÁQUINAS E EQUIPAMENTOS	H	1,0000000	40,46	40,46	
Insumo	00014513	SINAPI	ROLO COMPACTADOR PE DE CARNEIRO VIBRATORIO, POTENCIA 80 HP, PESO OPERACIONAL SEM/COM LASTRO 7,4/8,8 T, LARGURA DE TRABALHO 1,68 M	Equipamento para Aquisição Permanente	UN	0,0000667	606.714,47	40,46	
						MO sem LS =>	0	LS => 0	MO com LS => 0
						Valor do BDI	10,82	Valor com BDI =>	51,28

=>									
	Código	Banco	Descrição	Tipo	Und	Quant.	Valor Unit	Total	
Composição	73315	SINAPI	ROLO COMPACTADOR VIBRATÓRIO PÉ DE CARNEIRO PARA SOLOS, POTÊNCIA 80 HP, PESO OPERACIONAL SEM/COM LASTRO 7,4 / 8,8 T, LARGURA DE TRABALHO 1,68 M - MATERIAIS NA OPERAÇÃO. AF_02/2016	CHOR - CUSTOS HORÁRIOS DE MÁQUINAS E EQUIPAMENTOS	H	1,0000000	60,16	60,16	
Insumo	00004221	SINAPI	OLEO DIESEL COMBUSTIVEL COMUM METROPOLITANO S-10 OU S-500	Material	L	9,5500000	6,30	60,16	
						MO sem LS =>	0	LS => 0	MO com LS => 0
						Valor do BDI	16,09	Valor com BDI =>	76,25

	Código	Banco	Descrição	Tipo	Und	Quant.	Valor Unit	Total			
Composição	5869	SINAPI	ROLO COMPACTADOR VIBRATÓRIO TANDEM AÇO LISO, POTÊNCIA 58 HP, PESO SEM/COM LASTRO 6,5 / 9,4 T, LARGURA DE TRABALHO 1,2 M - CHI DIURNO. AF_06/2014	CHOR - CUSTOS HORÁRIOS DE MÁQUINAS E EQUIPAMENTOS	CHI	1,0000000	79,63	79,63			
Composição Auxiliar	88303	SINAPI	OPERADOR DE ROLO COMPACTADOR COM ENCARGOS COMPLEMENTARES	SEDI - SERVIÇOS DIVERSOS	H	1,0000000	31,20	31,20			
Composição Auxiliar	89280	SINAPI	ROLO COMPACTADOR VIBRATÓRIO TANDEM AÇO LISO, POTÊNCIA 58 HP, PESO SEM/COM LASTRO 6,5 / 9,4 T, LARGURA DE TRABALHO 1,2 M - DEPRECIAÇÃO. AF_06/2014	CHOR - CUSTOS HORÁRIOS DE MÁQUINAS E EQUIPAMENTOS	H	1,0000000	38,19	38,19			
Composição Auxiliar	89281	SINAPI	ROLO COMPACTADOR VIBRATÓRIO TANDEM AÇO LISO, POTÊNCIA 58 HP, PESO SEM/COM LASTRO 6,5 / 9,4 T, LARGURA DE TRABALHO 1,2 M - JUROS. AF_06/2014	CHOR - CUSTOS HORÁRIOS DE MÁQUINAS E EQUIPAMENTOS	H	1,0000000	10,24	10,24			
						MO sem LS ==>	10,9121433	LS ==>	12,49	MO com LS ==>	23,4
						Valor do BDI	21,3	Valor com BDI ==>		100,93	

	Código	Banco	Descrição	Tipo	Und	Quant.	Valor Unit	Total
Composição	5867	SINAPI	ROLO COMPACTADOR VIBRATÓRIO TANDEM AÇO LISO, POTÊNCIA 58 HP, PESO SEM/COM LASTRO 6,5 / 9,4 T, LARGURA DE TRABALHO 1,2 M - CHP DIURNO. AF_06/2014	CHOR - CUSTOS HORÁRIOS DE MÁQUINAS E EQUIPAMENTOS	CHP	1,0000000	170,44	170,44
Composição Auxiliar	5729	SINAPI	ROLO COMPACTADOR VIBRATÓRIO TANDEM AÇO LISO, POTÊNCIA 58 HP, PESO SEM/COM LASTRO 6,5 / 9,4 T, LARGURA DE TRABALHO 1,2 M - MANUTENÇÃO. AF_06/2014	CHOR - CUSTOS HORÁRIOS DE MÁQUINAS E EQUIPAMENTOS	H	1,0000000	47,79	47,79
Composição Auxiliar	5730	SINAPI	ROLO COMPACTADOR VIBRATÓRIO TANDEM AÇO LISO, POTÊNCIA 58 HP, PESO SEM/COM LASTRO 6,5 / 9,4 T, LARGURA DE TRABALHO 1,2 M - MATERIAIS NA OPERAÇÃO. AF_06/2014	CHOR - CUSTOS HORÁRIOS DE MÁQUINAS E EQUIPAMENTOS	H	1,0000000	43,02	43,02
Composição Auxiliar	88303	SINAPI	OPERADOR DE ROLO COMPACTADOR COM ENCARGOS COMPLEMENTARES	SEDI - SERVIÇOS DIVERSOS	H	1,0000000	31,20	31,20



Composições Analíticas com Preço Unitário
Orçamento enviado por Emivaldo Brito <brito.amazonia@gmail.com> - OBRAS E
SERVIÇOS DE CONTENÇÃO DE EROSÃO PARA INTERLIGAÇÃO DE VIAS DE ACESSO
COM PAVIMENTAÇÃO.

Bancos
SINAPI - 05/2024 - Amazonas

B.D.I.
26,75% - Obras Construção
de Rodovias e Ferrovias
15,00 - Transporte e
Fornecimento de Materiais

Encargos Sociais
Não Desonerado:
Horista: 114,44%
Mensalista: 70,71%

Deris Rodalhy
Eng. Civil
CREA: 04723-DIAM

Composições Analíticas com Preço Unitário

Composição Auxiliar	89280	SINAPI	ROLO COMPACTADOR VIBRATÓRIO TANDEM AÇO LISO, POTÊNCIA 58 HP, PESO SEM/COM LASTRO 6,5 / 9,4 T, LARGURA DE TRABALHO 1,2 M - DEPRECIAÇÃO. AF_06/2014	CHOR - CUSTOS HORÁRIOS DE MÁQUINAS E EQUIPAMENTOS	H	1,0000000	38,19	38,19
Composição Auxiliar	89281	SINAPI	ROLO COMPACTADOR VIBRATÓRIO TANDEM AÇO LISO, POTÊNCIA 58 HP, PESO SEM/COM LASTRO 6,5 / 9,4 T, LARGURA DE TRABALHO 1,2 M - JUROS. AF_06/2014	CHOR - CUSTOS HORÁRIOS DE MÁQUINAS E EQUIPAMENTOS	H	1,0000000	10,24	10,24
MO sem LS =>						10,9121433	LS => 12,49	MO com LS => 23,4
Valor do BDI =>						45,59	Valor com BDI => 216,03	

	Código	Banco	Descrição	Tipo	Und	Quant.	Valor Unit	Total
Composição	89280	SINAPI	ROLO COMPACTADOR VIBRATÓRIO TANDEM AÇO LISO, POTÊNCIA 58 HP, PESO SEM/COM LASTRO 6,5 / 9,4 T, LARGURA DE TRABALHO 1,2 M - DEPRECIAÇÃO. AF_06/2014	CHOR - CUSTOS HORÁRIOS DE MÁQUINAS E EQUIPAMENTOS	H	1,0000000	38,19	38,19
Insumo	00006067	SINAPI	ROLO COMPACTADOR VIBRATORIO TANDEM, ACO LISO, POTENCIA 58 CV, PESO SEM/COM LASTRO 6,5/9,4 T, LARGURA DE TRABALHO 1,20 M	Equipamento para Aquisição Permanente	UN	0,0000533	716.571,44	38,19
MO sem LS =>						0	LS => 0	MO com LS => 0
Valor do BDI =>						10,21	Valor com BDI => 48,4	

	Código	Banco	Descrição	Tipo	Und	Quant.	Valor Unit	Total
Composição	89281	SINAPI	ROLO COMPACTADOR VIBRATÓRIO TANDEM AÇO LISO, POTÊNCIA 58 HP, PESO SEM/COM LASTRO 6,5 / 9,4 T, LARGURA DE TRABALHO 1,2 M - JUROS. AF_06/2014	CHOR - CUSTOS HORÁRIOS DE MÁQUINAS E EQUIPAMENTOS	H	1,0000000	10,24	10,24
Insumo	00006067	SINAPI	ROLO COMPACTADOR VIBRATORIO TANDEM, ACO LISO, POTENCIA 58 CV, PESO SEM/COM LASTRO 6,5/9,4 T, LARGURA DE TRABALHO 1,20 M	Equipamento para Aquisição Permanente	UN	0,0000143	716.571,44	10,24
MO sem LS =>						0	LS => 0	MO com LS => 0
Valor do BDI =>						2,73	Valor com BDI => 12,97	

	Código	Banco	Descrição	Tipo	Und	Quant.	Valor Unit	Total
Composição	5729	SINAPI	ROLO COMPACTADOR VIBRATÓRIO TANDEM AÇO LISO, POTÊNCIA 58 HP, PESO SEM/COM LASTRO 6,5 / 9,4 T, LARGURA DE TRABALHO 1,2 M - MANUTENÇÃO. AF_06/2014	CHOR - CUSTOS HORÁRIOS DE MÁQUINAS E EQUIPAMENTOS	H	1,0000000	47,79	47,79
Insumo	00006067	SINAPI	ROLO COMPACTADOR VIBRATORIO TANDEM, ACO LISO, POTENCIA 58 CV, PESO SEM/COM LASTRO 6,5/9,4 T, LARGURA DE TRABALHO 1,20 M	Equipamento para Aquisição Permanente	UN	0,0000667	716.571,44	47,79
MO sem LS =>						0	LS => 0	MO com LS => 0
Valor do BDI =>						12,78	Valor com BDI => 60,57	

	Código	Banco	Descrição	Tipo	Und	Quant.	Valor Unit	Total
Composição	5730	SINAPI	ROLO COMPACTADOR VIBRATÓRIO TANDEM AÇO LISO, POTÊNCIA 58 HP, PESO SEM/COM LASTRO 6,5 / 9,4 T, LARGURA DE TRABALHO 1,2 M - MATERIAIS NA OPERAÇÃO. AF_06/2014	CHOR - CUSTOS HORÁRIOS DE MÁQUINAS E EQUIPAMENTOS	H	1,0000000	43,02	43,02
Insumo	00004221	SINAPI	OLEO DIESEL COMBUSTIVEL COMUM METROPOLITANO S-10 OU S-500	Material	L	6,8300000	6,30	43,02



Composições Analíticas com Preço Unitário
Orçamento enviado por Emivaldo Brito <brito.amazonia@gmail.com> - OBRAS E SERVIÇOS DE CONTENÇÃO DE EROÇÃO PARA INTERLIGAÇÃO DE VIAS DE ACESSO COM PAVIMENTAÇÃO.

Bancos
SINAPI - 05/2024 - Amazonas

B.D.I.
26,75% - Obras Construção de Rodovias e Ferrovias
15,00 - Transporte e Fornecimento de Materias

Encargos Sociais
Não Desonerado:
Horista: 114,44%
Mensalista: 70,71%

Denis Botelho
Eng. Civil
CREA: 06723-DIAM

Composições Analíticas com Preço Unitário

MO sem LS => 0 LS => 0 MO com LS => 0

Valor do BDI => 11,5 Valor com BDI => 54,52

	Código	Banco	Descrição	Tipo	Und	Quant.	Valor Unit	Total
Composição	95271	SINAPI	RÉGUA VIBRATÓRIA DUPLA PARA CONCRETO, PESO DE 60KG, COMPRIMENTO 4 M, COM MOTOR A GASOLINA, POTÊNCIA 5,5 HP - CHI DIURNO. AF_09/2016	CHOR - CUSTOS HORÁRIOS DE MÁQUINAS E EQUIPAMENTOS	CHI	1,0000000	0,53	0,53
Composição Auxiliar	95266	SINAPI	RÉGUA VIBRATÓRIA DUPLA PARA CONCRETO, PESO DE 60KG, COMPRIMENTO 4 M, COM MOTOR A GASOLINA, POTÊNCIA 5,5 HP - DEPRECIAÇÃO. AF_09/2016	CHOR - CUSTOS HORÁRIOS DE MÁQUINAS E EQUIPAMENTOS	H	1,0000000	0,44	0,44
Composição Auxiliar	95267	SINAPI	RÉGUA VIBRATÓRIA DUPLA PARA CONCRETO, PESO DE 60KG, COMPRIMENTO 4 M, COM MOTOR A GASOLINA, POTÊNCIA 5,5 HP - JURUS. AF_09/2016	CHOR - CUSTOS HORÁRIOS DE MÁQUINAS E EQUIPAMENTOS	H	1,0000000	0,09	0,09

MO sem LS => 0 LS => 0 MO com LS => 0

Valor do BDI => 0,14 Valor com BDI => 0,67

	Código	Banco	Descrição	Tipo	Und	Quant.	Valor Unit	Total
Composição	95270	SINAPI	RÉGUA VIBRATÓRIA DUPLA PARA CONCRETO, PESO DE 60KG, COMPRIMENTO 4 M, COM MOTOR A GASOLINA, POTÊNCIA 5,5 HP - CHP DIURNO. AF_09/2016	CHOR - CUSTOS HORÁRIOS DE MÁQUINAS E EQUIPAMENTOS	CHP	1,0000000	10,11	10,11
Composição Auxiliar	95266	SINAPI	RÉGUA VIBRATÓRIA DUPLA PARA CONCRETO, PESO DE 60KG, COMPRIMENTO 4 M, COM MOTOR A GASOLINA, POTÊNCIA 5,5 HP - DEPRECIAÇÃO. AF_09/2016	CHOR - CUSTOS HORÁRIOS DE MÁQUINAS E EQUIPAMENTOS	H	1,0000000	0,44	0,44
Composição Auxiliar	95267	SINAPI	RÉGUA VIBRATÓRIA DUPLA PARA CONCRETO, PESO DE 60KG, COMPRIMENTO 4 M, COM MOTOR A GASOLINA, POTÊNCIA 5,5 HP - JURUS. AF_09/2016	CHOR - CUSTOS HORÁRIOS DE MÁQUINAS E EQUIPAMENTOS	H	1,0000000	0,09	0,09
Composição Auxiliar	95268	SINAPI	RÉGUA VIBRATÓRIA DUPLA PARA CONCRETO, PESO DE 60KG, COMPRIMENTO 4 M, COM MOTOR A GASOLINA, POTÊNCIA 5,5 HP - MANUTENÇÃO. AF_09/2016	CHOR - CUSTOS HORÁRIOS DE MÁQUINAS E EQUIPAMENTOS	H	1,0000000	0,43	0,43
Composição Auxiliar	95269	SINAPI	RÉGUA VIBRATÓRIA DUPLA PARA CONCRETO, PESO DE 60KG, COMPRIMENTO 4 M, COM MOTOR A GASOLINA, POTÊNCIA 5,5 HP - MATERIAIS NA OPERAÇÃO. AF_09/2016	CHOR - CUSTOS HORÁRIOS DE MÁQUINAS E EQUIPAMENTOS	H	1,0000000	9,15	9,15

MO sem LS => 0 LS => 0 MO com LS => 0

Valor do BDI => 2,7 Valor com BDI => 12,81

	Código	Banco	Descrição	Tipo	Und	Quant.	Valor Unit	Total
Composição	95266	SINAPI	RÉGUA VIBRATÓRIA DUPLA PARA CONCRETO, PESO DE 60KG, COMPRIMENTO 4 M, COM MOTOR A GASOLINA, POTÊNCIA 5,5 HP - DEPRECIAÇÃO. AF_09/2016	CHOR - CUSTOS HORÁRIOS DE MÁQUINAS E EQUIPAMENTOS	H	1,0000000	0,44	0,44
Insumo	00013897	SINAPI	REGUA VIBRADORA DUPLA PARA CONCRETO A GASOLINA 5,5 HP, PESO DE 60 KG, COMPRIMENTO 4 M	Equipamento para Aquisição Permanente	UN	0,0000720	6.173,11	0,44

MO sem LS => 0 LS => 0 MO com LS => 0

Valor do BDI => 0,11 Valor com BDI => 0,55

	Código	Banco	Descrição	Tipo	Und	Quant.	Valor Unit	Total
--	--------	-------	-----------	------	-----	--------	------------	-------



Composições Analíticas com Preço Unitário
Orçamento enviado por Emivaldo Brito <brito.amazonia@gmail.com> - OBRAS E SERVIÇOS DE CONTENÇÃO DE EROSÃO PARA INTERLIGAÇÃO DE VIAS DE ACESSO COM PAVIMENTAÇÃO.

Bancos
SINAPI - 05/2024 - Amazonas

B.D.I.
26,75% - Obras Construção de Rodovias e Ferrovias
15,00 - Transporte e Fornecimento de Materias

Encargos Sociais
Não Desonerado:
Horista: 114,44%
Mensalista: 70,71%

Dennis Rodalphy
Eng. Civil
CREA: 06723-DIAM

Composições Analíticas com Preço Unitário

Composição	95267	SINAPI	RÉGUA VIBRATÓRIA DUPLA PARA CONCRETO, PESO DE 60KG, COMPRIMENTO 4 M, COM MOTOR A GASOLINA, POTÊNCIA 5,5 HP - JUROS. AF_09/2016	CHOR - CUSTOS HORÁRIOS DE MÁQUINAS E EQUIPAMENTOS	H	1,0000000	0,09	0,09
Insumo	00013897	SINAPI	REGUA VIBRADORA DUPLA PARA CONCRETO A GASOLINA 5,5 HP, PESO DE 60 KG, COMPRIMENTO 4 M	Equipamento para Aquisição Permanente	UN	0,0000148	6.173,11	0,09
						MO sem LS =>	0	LS => 0
						Valor do BDI =>	0,02	Valor com BDI => 0,11

	Código	Banco	Descrição	Tipo	Und	Quant.	Valor Unit	Total
Composição	95268	SINAPI	RÉGUA VIBRATÓRIA DUPLA PARA CONCRETO, PESO DE 60KG, COMPRIMENTO 4 M, COM MOTOR A GASOLINA, POTÊNCIA 5,5 HP - MANUTENÇÃO. AF_09/2016	CHOR - CUSTOS HORÁRIOS DE MÁQUINAS E EQUIPAMENTOS	H	1,0000000	0,43	0,43
Insumo	00013897	SINAPI	REGUA VIBRADORA DUPLA PARA CONCRETO A GASOLINA 5,5 HP, PESO DE 60 KG, COMPRIMENTO 4 M	Equipamento para Aquisição Permanente	UN	0,0000700	6.173,11	0,43
						MO sem LS =>	0	LS => 0
						Valor do BDI =>	0,11	Valor com BDI => 0,54

	Código	Banco	Descrição	Tipo	Und	Quant.	Valor Unit	Total
Composição	95269	SINAPI	RÉGUA VIBRATÓRIA DUPLA PARA CONCRETO, PESO DE 60KG, COMPRIMENTO 4 M, COM MOTOR A GASOLINA, POTÊNCIA 5,5 HP - MATERIAIS NA OPERAÇÃO. AF_09/2016	CHOR - CUSTOS HORÁRIOS DE MÁQUINAS E EQUIPAMENTOS	H	1,0000000	9,15	9,15
Insumo	00004222	SINAPI	GASOLINA COMUM	Material	L	1,4400000	6,36	9,15
						MO sem LS =>	0	LS => 0
						Valor do BDI =>	2,44	Valor com BDI => 11,59

	Código	Banco	Descrição	Tipo	Und	Quant.	Valor Unit	Total
Composição	104076	SINAPI	SELIM, PVC OCRE, COM TRAVA, DN 125 X 100 MM OU 150 X 100 MM, PARA COLETOR PREDIAL DE ESGOTO. AF_06/2022	LIPR - LIGAÇÕES PREDIAIS ÁGUA/ESGOTO/ENERGIA/TELEF ONE	UN	1,0000000	44,53	44,53
Composição Auxiliar	88246	SINAPI	ASSENTADOR DE TUBOS COM ENCARGOS COMPLEMENTARES	SEDI - SERVIÇOS DIVERSOS	H	0,3947000	24,15	9,53
Composição Auxiliar	88316	SINAPI	SERVENTE COM ENCARGOS COMPLEMENTARES	SEDI - SERVIÇOS DIVERSOS	H	0,1263000	23,09	2,91
Insumo	00020078	SINAPI	PASTA LUBRIFICANTE PARA TUBOS E CONEXOES COM JUNTA ELASTICA, EMBALAGEM DE "400" GR (USO EM PVC, ACO, POLIETILENO E OUTROS)	Material	UN	0,0313000	25,24	0,79
Insumo	00042699	SINAPI	SELIM PVC, COM TRAVA, JE, 90 GRAUS, DN 125 X 100 MM OU 150 X 100 MM, PARA REDE COLETORA ESGOTO	Material	UN	1,0000000	31,30	31,30
						MO sem LS =>	3,842566685	LS => 4,4
						Valor do BDI =>	11,91	Valor com BDI => 56,44

	Código	Banco	Descrição	Tipo	Und	Quant.	Valor Unit	Total
Composição	91693	SINAPI	SERRA CIRCULAR DE BANCADA COM MOTOR ELÉTRICO POTÊNCIA DE 5HP, COM COIFA PARA DISCO 10" - CHI DIURNO. AF_08/2015	CHOR - CUSTOS HORÁRIOS DE MÁQUINAS E EQUIPAMENTOS	CHI	1,0000000	39,31	39,31



Composições Analíticas com Preço Unitário
Orçamento enviado por Emivaldo Brito <brito.amazonia@gmail.com> - OBRAS E SERVIÇOS DE CONTENÇÃO DE EROSÃO PARA INTERLIGAÇÃO DE VIAS DE ACESSO COM PAVIMENTAÇÃO.

Bancos
SINAPI - 05/2024 - Amazonas

B.D.I.
26,75% - Obras Construção de Rodovias e Ferrovias
15,00 - Transporte e Fornecimento de Materias

Encargos Sociais
Não Desonerado:
Horista: 114,44%
Mensalista: 70,71%

Denis Botelho
Eng. Civil
CREA: 04723-DIAM

Composições Analíticas com Preço Unitário

Composição Auxiliar	88297	SINAPI	OPERADOR DE MÁQUINAS E EQUIPAMENTOS COM ENCARGOS COMPLEMENTARES	SEDI - SERVIÇOS DIVERSOS	H	1,0000000		39,19	39,19		
Composição Auxiliar	91688	SINAPI	SERRA CIRCULAR DE BANCADA COM MOTOR ELÉTRICO POTÊNCIA DE 5HP, COM COIFA PARA DISCO 10" - DEPRECIAÇÃO. AF_08/2015	CHOR - CUSTOS HORÁRIOS DE MÁQUINAS E EQUIPAMENTOS	H	1,0000000		0,10	0,10		
Composição Auxiliar	91689	SINAPI	SERRA CIRCULAR DE BANCADA COM MOTOR ELÉTRICO POTÊNCIA DE 5HP, COM COIFA PARA DISCO 10" - JUROS. AF_08/2015	CHOR - CUSTOS HORÁRIOS DE MÁQUINAS E EQUIPAMENTOS	H	1,0000000		0,02	0,02		
						MO sem LS =>	14,6381272	LS =>	16,75	MO com LS =>	31,39
						Valor do BDI =>	10,51			Valor com BDI =>	49,82

	Código Banco		Descrição	Tipo	Und	Quant.	Valor Unit	Total			
Composição	91692	SINAPI	SERRA CIRCULAR DE BANCADA COM MOTOR ELÉTRICO POTÊNCIA DE 5HP, COM COIFA PARA DISCO 10" - CHP DIURNO. AF_08/2015	CHOR - CUSTOS HORÁRIOS DE MÁQUINAS E EQUIPAMENTOS	CHP	1,0000000	40,71	40,71			
Composição Auxiliar	88297	SINAPI	OPERADOR DE MÁQUINAS E EQUIPAMENTOS COM ENCARGOS COMPLEMENTARES	SEDI - SERVIÇOS DIVERSOS	H	1,0000000	39,19	39,19			
Composição Auxiliar	91688	SINAPI	SERRA CIRCULAR DE BANCADA COM MOTOR ELÉTRICO POTÊNCIA DE 5HP, COM COIFA PARA DISCO 10" - DEPRECIAÇÃO. AF_08/2015	CHOR - CUSTOS HORÁRIOS DE MÁQUINAS E EQUIPAMENTOS	H	1,0000000	0,10	0,10			
Composição Auxiliar	91689	SINAPI	SERRA CIRCULAR DE BANCADA COM MOTOR ELÉTRICO POTÊNCIA DE 5HP, COM COIFA PARA DISCO 10" - JUROS. AF_08/2015	CHOR - CUSTOS HORÁRIOS DE MÁQUINAS E EQUIPAMENTOS	H	1,0000000	0,02	0,02			
Composição Auxiliar	91690	SINAPI	SERRA CIRCULAR DE BANCADA COM MOTOR ELÉTRICO POTÊNCIA DE 5HP, COM COIFA PARA DISCO 10" - MANUTENÇÃO. AF_08/2015	CHOR - CUSTOS HORÁRIOS DE MÁQUINAS E EQUIPAMENTOS	H	1,0000000	0,07	0,07			
Composição Auxiliar	91691	SINAPI	SERRA CIRCULAR DE BANCADA COM MOTOR ELÉTRICO POTÊNCIA DE 5HP, COM COIFA PARA DISCO 10" - MATERIAIS NA OPERAÇÃO. AF_08/2015	CHOR - CUSTOS HORÁRIOS DE MÁQUINAS E EQUIPAMENTOS	H	1,0000000	1,33	1,33			
						MO sem LS ==>	14,6381272	LS ==>	16,75	MO com LS ==>	31,39
						Valor do BDI ==>	10,88			Valor com BDI ==>	51,59

	Código	Banco	Descrição	Tipo	Und	Quant.	Valor Unit	Total			
Composição	91688	SINAPI	SERRA CIRCULAR DE BANCADA COM MOTOR ELÉTRICO POTÊNCIA DE 5HP, COM COIFA PARA DISCO 10" - DEPRECIAÇÃO. AF_08/2015	CHOR - CUSTOS HORÁRIOS DE MÁQUINAS E EQUIPAMENTOS	H	1,0000000	0,10	0,10			
Insumo	00014618	SINAPI	SERRA CIRCULAR DE BANCADA COM MOTOR ELETRICO, POTENCIA DE *1600* W, PARA DISCO DE DIAMETRO DE 10" (250 MM)	Equipamento para Aquisição Permanente	UN	0,0000720	1.503,22	0,10			
						MO sem LS ==>	0	LS ==>	0	MO com LS ==>	0
						Valor do BDI ==>	0,02		Valor com BDI ==>		0,12

	Código	Banco	Descrição	Tipo	Und	Quant.		Valor Unit	Total
Composição	91689	SINAPI	SERRA CIRCULAR DE BANCADA COM MOTOR ELÉTRICO POTÊNCIA DE 5HP, COM COIFA PARA DISCO 10" - JUROS. AF_08/2015	CHOR - CUSTOS HORÁRIOS DE MÁQUINAS E EQUIPAMENTOS	H	1,0000000		0,02	0,02



Composições Analíticas com Preço Unitário
Orçamento enviado por Emivaldo Brito <brito.amazonia@gmail.com> - OBRAS E
SERVIÇOS DE CONTENÇÃO DE EROSÃO PARA INTERLIGAÇÃO DE VIAS DE ACESSO
COM PAVIMENTAÇÃO.

Bancos
SINAPI - 05/2024 - Amazonas

B.D.I.
26,75% - Obras Construção
de Rodovias e Ferrovias
15,00 - Transporte e
Fornecimento de Materiais

Encargos Sociais
Não Desonerado:
Horista: 114,44%
Mensalista: 70,71%

Denis Rodalphy
Eng. Civil
CREA: 06723-DIAM

Composições Analíticas com Preço Unitário

Insumo	00014618	SINAPI	SERRA CIRCULAR DE BANCADA COM MOTOR ELETRICO, POTENCIA DE *1600* W. PARA DISCO DE DIAMETRO DE 10" (250 MM)	Equipamento para Aquisição Permanente	UN	0,0000148	1.503,22	0,02
						MO sem LS =>	0	0
						LS =>	0	0
						MO com LS =>		0
						Valor do BDI =>	0	0,02
						Valor com BDI =>		0,02

	Código	Banco	Descrição	Tipo	Und	Quant.	Valor Unit	Total
Composição	91690	SINAPI	SERRA CIRCULAR DE BANCADA COM MOTOR ELÉTRICO POTÊNCIA DE 5HP, COM COIFA PARA DISCO 10" - MANUTENÇÃO. AF_08/2015	CHOR - CUSTOS HORÁRIOS DE MÁQUINAS E EQUIPAMENTOS	H	1,0000000	0,07	0,07
Insumo	00014618	SINAPI	SERRA CIRCULAR DE BANCADA COM MOTOR ELETRICO, POTENCIA DE *1600* W. PARA DISCO DE DIAMETRO DE 10" (250 MM)	Equipamento para Aquisição Permanente	UN	0,0000500	1.503,22	0,07
						MO sem LS =>	0	0
						LS =>	0	0
						MO com LS =>		0
						Valor do BDI =>	0,01	0,08
						Valor com BDI =>		0,08

	Código	Banco	Descrição	Tipo	Und	Quant.	Valor Unit	Total
Composição	91691	SINAPI	SERRA CIRCULAR DE BANCADA COM MOTOR ELÉTRICO POTÊNCIA DE 5HP, COM COIFA PARA DISCO 10" - MATERIAIS NA OPERAÇÃO. AF_08/2015	CHOR - CUSTOS HORÁRIOS DE MÁQUINAS E EQUIPAMENTOS	H	1,0000000	1,33	1,33
Insumo	00002705	SINAPI	ENERGIA ELETRICA ATE 2000 KWH INDUSTRIAL, SEM DEMANDA	Franquia	KWH	1,3600000	0,98	1,33
						MO sem LS =>	0	0
						LS =>	0	0
						MO com LS =>		0
						Valor do BDI =>	0,35	1,68
						Valor com BDI =>		1,68

	Código	Banco	Descrição	Tipo	Und	Quant.	Valor Unit	Total
Composição	88315	SINAPI	SERRALHEIRO COM ENCARGOS COMPLEMENTARES	SEDI - SERVIÇOS DIVERSOS	H	1,0000000	32,65	32,65
Composição Auxiliar	95377	SINAPI	CURSO DE CAPACITAÇÃO PARA SERRALHEIRO (ENCARGOS COMPLEMENTARES) - HORISTA	SEDI - SERVIÇOS DIVERSOS	H	1,0000000	0,31	0,31
Insumo	00006110	SINAPI	SERRALHEIRO (HORISTA)	Mão de Obra	H	1,0000000	23,35	23,35
Insumo	00037370	SINAPI	ALIMENTACAO - HORISTA (COLETADO CAIXA - ENCARGOS COMPLEMENTARES)	Material	H	1,0000000	4,32	4,32
Insumo	00037371	SINAPI	TRANSPORTE - HORISTA (COLETADO CAIXA - ENCARGOS COMPLEMENTARES)	Material	H	1,0000000	1,23	1,23
Insumo	00037372	SINAPI	EXAMES - HORISTA (COLETADO CAIXA - ENCARGOS COMPLEMENTARES)	Material	H	1,0000000	1,34	1,34
Insumo	00037373	SINAPI	SEGURO - HORISTA (COLETADO CAIXA - ENCARGOS COMPLEMENTARES)	Material	H	1,0000000	0,04	0,04
Insumo	00043465	SINAPI	FERRAMENTAS - FAMILIA PEDREIRO - HORISTA (ENCARGOS COMPLEMENTARES - COLETADO CAIXA)	Material	H	1,0000000	0,82	0,82
Insumo	00043489	SINAPI	EPI - FAMILIA PEDREIRO - HORISTA (ENCARGOS COMPLEMENTARES - COLETADO CAIXA)	Material	H	1,0000000	1,24	1,24
						MO sem LS =>	11,0333893	12,63
						LS =>		
						MO com LS =>		23,66
						Valor do BDI =>	8,73	41,38
						Valor com BDI =>		41,38



Composições Analíticas com Preço Unitário
Orçamento enviado por Eivaldo Brito <brito.amazonia@gmail.com> - OBRAS E SERVIÇOS DE CONTENÇÃO DE EROSÃO PARA INTERLIGAÇÃO DE VIAS DE ACESSO COM PAVIMENTAÇÃO.

Bancos
SINAPI - 05/2024 - Amazonas

B.D.I.
26,75% - Obras Construção de Rodovias e Ferrovias
15,00 - Transporte e Fornecimento de Materias

Encargos Sociais
Não Desonerado:
Horista: 114,44%
Mensalista: 70,71%

Denis Rodolpho Brito Brito
CREIA: 00023-DIAM

Composições Analíticas com Preço Unitário

	Código	Banco	Descrição	Tipo	Und	Quant.	Valor Unit	Total
Composição	88316	SINAPI	SERVENTE COM ENCARGOS COMPLEMENTARES	SEDI - SERVIÇOS DIVERSOS	H	1,0000000	23,09	23,09
Composição Auxiliar	95378	SINAPI	CURSO DE CAPACITAÇÃO PARA SERVENTE (ENCARGOS COMPLEMENTARES) - HORISTA	SEDI - SERVIÇOS DIVERSOS	H	1,0000000	0,33	0,33
Insumo	00006111	SINAPI	SERVENTE DE OBRAS (HORISTA)	Mão de Obra	H	1,0000000	13,89	13,89
Insumo	00037370	SINAPI	ALIMENTACAO - HORISTA (COLETADO CAIXA - ENCARGOS COMPLEMENTARES)	Material	H	1,0000000	4,32	4,32
Insumo	00037371	SINAPI	TRANSPORTE - HORISTA (COLETADO CAIXA - ENCARGOS COMPLEMENTARES)	Material	H	1,0000000	1,23	1,23
Insumo	00037372	SINAPI	EXAMES - HORISTA (COLETADO CAIXA - ENCARGOS COMPLEMENTARES)	Material	H	1,0000000	1,34	1,34
Insumo	00037373	SINAPI	SEGURO - HORISTA (COLETADO CAIXA - ENCARGOS COMPLEMENTARES)	Material	H	1,0000000	0,04	0,04
Insumo	00043467	SINAPI	FERRAMENTAS - FAMILIA SERVENTE - HORISTA (ENCARGOS COMPLEMENTARES - COLETADO CAIXA)	Material	H	1,0000000	0,61	0,61
Insumo	00043491	SINAPI	EPI - FAMILIA SERVENTE - HORISTA (ENCARGOS COMPLEMENTARES - COLETADO CAIXA)	Material	H	1,0000000	1,33	1,33

MO sem LS => 6,6312255 LS => 7,59 MO com LS => 14,22

Valor do BDI => 6,17 Valor com BDI => 29,26

	Código	Banco	Descrição	Tipo	Und	Quant.	Valor Unit	Total
Composição	86883	SINAPI	SIFÃO DO TIPO FLEXÍVEL EM PVC 1 X 1.1/2 - FORNECIMENTO E INSTALAÇÃO. AF_01/2020	INHI - INSTALAÇÕES HIDROS SANITÁRIAS	UN	1,0000000	14,20	14,20
Composição Auxiliar	88267	SINAPI	ENCANADOR OU BOMBEIRO HIDRÁULICO COM ENCARGOS COMPLEMENTARES	SEDI - SERVIÇOS DIVERSOS	H	0,0845000	27,46	2,32
Composição Auxiliar	88316	SINAPI	SERVENTE COM ENCARGOS COMPLEMENTARES	SEDI - SERVIÇOS DIVERSOS	H	0,0266000	23,09	0,61
Insumo	00003146	SINAPI	FITA VEDA ROSCA EM ROLOS DE 18 MM X 10 M (L X C)	Material	UN	0,0332000	2,15	0,07
Insumo	00044945	SINAPI	SIFAO / TUBO SINFONADO EXTENSIVEL/SANFONADO, UNIVERSAL/ SIMPLES, ENTRE *50 A 70* CM, DE PLASTICO BRANCO	Material	UN	1,0000000	11,20	11,20

MO sem LS => 0,923335199 LS => 1,06 MO com LS => 1,98

Valor do BDI => 3,79 Valor com BDI => 17,99

	Código	Banco	Descrição	Tipo	Und	Quant.	Valor Unit	Total
Composição	91946	SINAPI	SUPORTE PARAFUSADO COM PLACA DE ENCAIXE 4" X 2" MÉDIO (1,30 M DO PISO) PARA PONTO ELÉTRICO - FORNECIMENTO E INSTALAÇÃO. AF_03/2023	INEL - INSTALAÇÃO ELÉTRICA/ELETRIFICAÇÃO E ILUMINAÇÃO EXTERNA	UN	1,0000000	13,26	13,26
Composição Auxiliar	88247	SINAPI	AUXILIAR DE ELETRICISTA COM ENCARGOS COMPLEMENTARES	SEDI - SERVIÇOS DIVERSOS	H	0,1280000	24,79	3,17
Composição Auxiliar	88264	SINAPI	ELETRICISTA COM ENCARGOS COMPLEMENTARES	SEDI - SERVIÇOS DIVERSOS	H	0,1280000	40,91	5,23
Insumo	00038094	SINAPI	ESPELHO / PLACA DE 3 POSTOS 4" X 2", PARA INSTALACAO DE TOMADAS E INTERRUPTORES	Material	UN	1,0000000	3,20	3,20
Insumo	00038099	SINAPI	SUPORTE DE FIXACAO PARA ESPELHO / PLACA 4" X 2", PARA 3 MODULOS, PARA INSTALACAO DE TOMADAS E INTERRUPTORES (SOMENTE SUPORTE)	Material	UN	1,0000000	1,66	1,66



Composições Analíticas com Preço Unitário
Orçamento enviado por Emivaldo Brito <brito.amazonia@gmail.com> - OBRAS E SERVIÇOS DE CONTENÇÃO DE EROSÃO PARA INTERLIGAÇÃO DE VIAS DE ACESSO COM PAVIMENTAÇÃO.

Bancos
SINAPI - 05/2024 - Amazonas

B.D.I.
26,75% - Obras Construção de Rodovias e Ferrovias
15,00 - Transporte e Fornecimento de Materias

Encargos Sociais
Não Desonerado:
Horista: 114,44%
Mensalista: 70,71%

Denis Rodalhy
Eng. Civil
CREA: 04723-DIAM

Composições Analíticas com Preço Unitário

MO sem LS => 2,844618541 LS => 3,26 MO com LS => 6,1
Valor do BDI => 3,54 Valor com BDI => 16,8

	Código	Banco	Descrição	Tipo	Und	Quant.	Valor Unit	Total
Composição	89784	SINAPI	TE, PVC, SERIE NORMAL, ESGOTO PREDIAL, DN 50 X 50 MM, JUNTA ELÁSTICA, FORNECIDO E INSTALADO EM RAMAL DE DESCARGA OU RAMAL DE ESGOTO SANITÁRIO. AF_08/2022	INHI - INSTALAÇÕES HIDROS SANITÁRIAS	UN	1,0000000	26,98	26,98
Composição Auxiliar	88248	SINAPI	AUXILIAR DE ENCANADOR OU BOMBEIRO HIDRÁULICO COM ENCARGOS COMPLEMENTARES	SEDI - SERVIÇOS DIVERSOS	H	0,1839000	23,77	4,37
Composição Auxiliar	88267	SINAPI	ENCANADOR OU BOMBEIRO HIDRÁULICO COM ENCARGOS COMPLEMENTARES	SEDI - SERVIÇOS DIVERSOS	H	0,1839000	27,46	5,04
Insumo	00000296	SINAPI	ANEL BORRACHA PARA TUBO ESGOTO PREDIAL, DN 50 MM (NBR 5688)	Material	UN	3,0000000	2,80	8,40
Insumo	00007097	SINAPI	TE SANITARIO, PVC, DN 50 X 50 MM, SERIE NORMAL, PARA ESGOTO PREDIAL	Material	UN	1,0000000	7,28	7,28
Insumo	00020078	SINAPI	PASTA LUBRIFICANTE PARA TUBOS E CONEXOES COM JUNTA ELASTICA, EMBALAGEM DE "400" GR (USO EM PVC, ACO, POLIETILENO E OUTROS)	Material	UN	0,0750000	25,24	1,89

MO sem LS => 2,965864578 LS => 3,39 MO com LS => 6,36
Valor do BDI => 7,21 Valor com BDI => 34,19

	Código	Banco	Descrição	Tipo	Und	Quant.	Valor Unit	Total
Composição	89786	SINAPI	TE, PVC, SERIE NORMAL, ESGOTO PREDIAL, DN 75 X 75 MM, JUNTA ELÁSTICA, FORNECIDO E INSTALADO EM RAMAL DE DESCARGA OU RAMAL DE ESGOTO SANITÁRIO. AF_08/2022	INHI - INSTALAÇÕES HIDROS SANITÁRIAS	UN	1,0000000	42,53	42,53
Composição Auxiliar	88248	SINAPI	AUXILIAR DE ENCANADOR OU BOMBEIRO HIDRÁULICO COM ENCARGOS COMPLEMENTARES	SEDI - SERVIÇOS DIVERSOS	H	0,2203000	23,77	5,23
Composição Auxiliar	88267	SINAPI	ENCANADOR OU BOMBEIRO HIDRÁULICO COM ENCARGOS COMPLEMENTARES	SEDI - SERVIÇOS DIVERSOS	H	0,2203000	27,46	6,04
Insumo	00000297	SINAPI	ANEL BORRACHA PARA TUBO ESGOTO PREDIAL, DN 75 MM (NBR 5688)	Material	UN	3,0000000	4,11	12,33
Insumo	00011658	SINAPI	TE SANITARIO, PVC, DN 75 X 75 MM, SERIE NORMAL PARA ESGOTO PREDIAL	Material	UN	1,0000000	16,10	16,10
Insumo	00020078	SINAPI	PASTA LUBRIFICANTE PARA TUBOS E CONEXOES COM JUNTA ELASTICA, EMBALAGEM DE "400" GR (USO EM PVC, ACO, POLIETILENO E OUTROS)	Material	UN	0,1125000	25,24	2,83

MO sem LS => 3,553441522 LS => 4,07 MO com LS => 7,62
Valor do BDI => 11,37 Valor com BDI => 53,9

	Código	Banco	Descrição	Tipo	Und	Quant.	Valor Unit	Total
Composição	89869	SINAPI	TE, PVC, SOLDÁVEL, DN 25MM, INSTALADO EM DRENO DE AR-CONDICIONADO - FORNECIMENTO E INSTALAÇÃO. AF_08/2022	INHI - INSTALAÇÕES HIDROS SANITÁRIAS	UN	1,0000000	10,49	10,49
Composição Auxiliar	88248	SINAPI	AUXILIAR DE ENCANADOR OU BOMBEIRO HIDRÁULICO COM ENCARGOS COMPLEMENTARES	SEDI - SERVIÇOS DIVERSOS	H	0,1474000	23,77	3,50



Composições Analíticas com Preço Unitário
Orçamento enviado por Emivaldo Brito <brito.amazonia@gmail.com> - OBRAS E SERVIÇOS DE CONTENÇÃO DE EROSÃO PARA INTERLIGAÇÃO DE VIAS DE ACESSO COM PAVIMENTAÇÃO.

Bancos
SINAPI - 05/2024 - Amazonas

B.D.I.
26,75% - Obras Construção de Rodovias e Ferrovias
15,00 - Transporte e Fornecimento de Materiais

Encargos Sociais
Não Desonerado:
Horista: 114,44%
Mensalista: 70,71%

Denis Rodalhy
Eng. Civil
CREA: 04723-DIAM

Composições Analíticas com Preço Unitário

Composição Auxiliar	88267	SINAPI	ENCANADOR OU BOMBEIRO HIDRÁULICO COM ENCARGOS COMPLEMENTARES	SEDI - SERVIÇOS DIVERSOS	H	0,1474000	27,46	4,04		
Insumo	00000122	SINAPI	ADESIVO PLASTICO PARA PVC, FRASCO COM *850* GR	Material	UN	0,0106000	61,17	0,64		
Insumo	00007139	SINAPI	TE SOLDAVEL, PVC, 90 GRAUS, 25 MM, PARA AGUA FRIA PREDIAL (NBR 5648)	Material	UN	1,0000000	1,47	1,47		
Insumo	00020083	SINAPI	SOLUCAO PREPARADORA / LIMPADORA PARA PVC, FRASCO COM 1000 CM3	Material	UN	0,0120000	69,30	0,83		
Insumo	00038383	SINAPI	LIXA D'AGUA EM FOLHA, GRAO 100	Material	UN	0,0092000	2,07	0,01		
MO sem LS =>						2,378287633	LS =>	2,72	MO com LS =>	5,1
Valor do BDI =>						2,8	Valor com BDI =>			13,29

	Código	Banco	Descrição	Tipo	Und	Quant.	Valor Unit	Total		
Composição	89395	SINAPI	TE, PVC, SOLDÁVEL, DN 25MM, INSTALADO EM RAMAL OU SUB-RAMAL DE ÁGUA - FORNECIMENTO E INSTALAÇÃO. AF_06/2022	INHI - INSTALAÇÕES HIDROS SANITÁRIAS	UN	1,0000000	13,41	13,41		
Composição Auxiliar	88248	SINAPI	AUXILIAR DE ENCANADOR OU BOMBEIRO HIDRÁULICO COM ENCARGOS COMPLEMENTARES	SEDI - SERVIÇOS DIVERSOS	H	0,2026000	23,77	4,81		
Composição Auxiliar	88267	SINAPI	ENCANADOR OU BOMBEIRO HIDRÁULICO COM ENCARGOS COMPLEMENTARES	SEDI - SERVIÇOS DIVERSOS	H	0,2026000	27,46	5,56		
Insumo	00000122	SINAPI	ADESIVO PLASTICO PARA PVC, FRASCO COM *850* GR	Material	UN	0,0106000	61,17	0,64		
Insumo	00007139	SINAPI	TE SOLDÁVEL, PVC, 90 GRAUS, 25 MM, PARA AGUA FRIA PREDIAL (NBR 5648)	Material	UN	1,0000000	1,47	1,47		
Insumo	00020083	SINAPI	SOLUCAO PREPARADORA / LIMPADORA PARA PVC, FRASCO COM 1000 CM3	Material	UN	0,0120000	69,30	0,83		
Insumo	00038383	SINAPI	LIXA D'AGUA EM FOLHA, GRAO 100	Material	UN	0,0507000	2,07	0,10		
MO sem LS =>						3,268979668	LS =>	3,74	MO com LS =>	7,01
Valor do BDI						3,58	Valor com BDI =>			16,99

Composição	Código	Banco	Descrição	Tipo	Und	Quant.	Valor Unit	Total
Composição	104344	SINAPI	TE, PVC, SÉRIE NORMAL, ESGOTO PREDIAL, DN 100 X 50 MM, JUNTA ELÁSTICA, FORNECIDO E INSTALADO EM RAMAL DE DESCARGA OU RAMAL DE ESGOTO SANITÁRIO. AF_08/2022	INHI - INSTALAÇÕES HIDROS SANITÁRIAS	UN	1,0000000	44,62	44,62
Composição Auxiliar	88248	SINAPI	AUXILIAR DE ENCANADOR OU BOMBEIRO HIDRÁULICO COM ENCARGOS COMPLEMENTARES	SEDI - SERVIÇOS DIVERSOS	H	0,2325000	23,77	5,52
Composição Auxiliar	88267	SINAPI	ENCANADOR OU BOMBEIRO HIDRÁULICO COM ENCARGOS COMPLEMENTARES	SEDI - SERVIÇOS DIVERSOS	H	0,2325000	27,46	6,38
Insumo	00000296	SINAPI	ANEL BORRACHA PARA TUBO ESGOTO PREDIAL, DN 50 MM (NBR 5688)	Material	UN	1,0000000	2,80	2,80
Insumo	00000301	SINAPI	ANEL BORRACHA PARA TUBO ESGOTO PREDIAL, DN 100 MM (NBR 5688)	Material	UN	2,0000000	4,95	9,90
Insumo	00011655	SINAPI	TE SANITARIO DE REDUCAO, PVC, DN 100 X 50 MM, SERIE NORMAL, PARA ESGOTO PREDIAL	Material	UN	1,0000000	16,49	16,49
Insumo	00020078	SINAPI	PASTA LUBRIFICANTE PARA TUBOS E CONEXOES COM JUNTA ELASTICA, EMBALAGEM DE *400* GR (USO EM PVC, ACO, POLIETILENO E OUTROS)	Material	UN	0,1400000	25,24	3,53



Composições Analíticas com Preço Unitário
Orçamento enviado por Emivaldo Brito <brito.amazonia@gmail.com> - OBRAS E SERVIÇOS DE CONTENÇÃO DE EROSÃO PARA INTERLIGAÇÃO DE VIAS DE ACESSO COM PAVIMENTAÇÃO.

Bancos
SINAPI - 05/2024 - Amazonas

B.D.I.
26,75% - Obras Construção de Rodovias e Ferrovias
15,00 - Transporte e Fornecimento de Materias

Encargos Sociais
Não Desonerado:
Horista: 114,44%
Mensalista: 70,71%

Denis Rodalhy
Eng. Civil
CREA: 04723-DIAM

Composições Analíticas com Preço Unitário

MO sem LS => 3,749300504 LS => 4,29 MO com LS => 8,04

Valor do BDI => 11,93 Valor com BDI => 56,55

	Código	Banco	Descrição	Tipo	Und	Quant.	Valor Unit	Total
Composição	104346	SINAPI	TE, PVC, SÉRIE NORMAL, ESGOTO PREDIAL, DN 100 X 75 MM, JUNTA ELÁSTICA, FORNECIDO E INSTALADO EM RAMAL DE DESCARGA OU RAMAL DE ESGOTO SANITÁRIO. AF_08/2022	INHI - INSTALAÇÕES HIDROS SANITÁRIAS	UN	1,0000000	49,30	49,30
Composição Auxiliar	88248	SINAPI	AUXILIAR DE ENCANADOR OU BOMBEIRO HIDRÁULICO COM ENCARGOS COMPLEMENTARES	SEDI - SERVIÇOS DIVERSOS	H	0,2446000	23,77	5,81
Composição Auxiliar	88267	SINAPI	ENCANADOR OU BOMBEIRO HIDRÁULICO COM ENCARGOS COMPLEMENTARES	SEDI - SERVIÇOS DIVERSOS	H	0,2446000	27,46	6,71
Insumo	00000297	SINAPI	ANEL BORRACHA PARA TUBO ESGOTO PREDIAL, DN 75 MM (NBR 5688)	Material	UN	1,0000000	4,11	4,11
Insumo	00000301	SINAPI	ANEL BORRACHA PARA TUBO ESGOTO PREDIAL, DN 100 MM (NBR 5688)	Material	UN	2,0000000	4,95	9,90
Insumo	00011656	SINAPI	TE SANITARIO DE REDUCAO, PVC, DN 100 X 75 MM, SERIE NORMAL PARA ESGOTO PREDIAL	Material	UN	1,0000000	18,93	18,93
Insumo	00020078	SINAPI	PASTA LUBRIFICANTE PARA TUBOS E CONEXOES COM JUNTA ELASTICA, EMBALAGEM DE *400* GR (USO EM PVC, ACO, POLIETILENO E OUTROS)	Material	UN	0,1525000	25,24	3,84

MO sem LS => 3,945159485 LS => 4,51 MO com LS => 8,46

Valor do BDI => 13,18 Valor com BDI => 62,48

	Código	Banco	Descrição	Tipo	Und	Quant.	Valor Unit	Total
Composição	88323	SINAPI	TELHADISTA COM ENCARGOS COMPLEMENTARES	SEDI - SERVIÇOS DIVERSOS	H	1,0000000	27,63	27,63
Composição Auxiliar	95385	SINAPI	CURSO DE CAPACITAÇÃO PARA TELHADISTA (ENCARGOS COMPLEMENTARES) - HORISTA	SEDI - SERVIÇOS DIVERSOS	H	1,0000000	0,24	0,24
Insumo	00012869	SINAPI	TELHADOR (HORISTA)	Mão de Obra	H	1,0000000	18,54	18,54
Insumo	00037370	SINAPI	ALIMENTACAO - HORISTA (COLETADO CAIXA - ENCARGOS COMPLEMENTARES)	Material	H	1,0000000	4,32	4,32
Insumo	00037371	SINAPI	TRANSPORTE - HORISTA (COLETADO CAIXA - ENCARGOS COMPLEMENTARES)	Material	H	1,0000000	1,23	1,23
Insumo	00037372	SINAPI	EXAMES - HORISTA (COLETADO CAIXA - ENCARGOS COMPLEMENTARES)	Material	H	1,0000000	1,34	1,34
Insumo	00037373	SINAPI	SEGURO - HORISTA (COLETADO CAIXA - ENCARGOS COMPLEMENTARES)	Material	H	1,0000000	0,04	0,04
Insumo	00043459	SINAPI	FERRAMENTAS - FAMILIA CARPINTEIRO DE FORMAS - HORISTA (ENCARGOS COMPLEMENTARES - COLETADO CAIXA)	Material	H	1,0000000	0,49	0,49
Insumo	00043483	SINAPI	EPI - FAMILIA CARPINTEIRO DE FORMAS - HORISTA (ENCARGOS COMPLEMENTARES - COLETADO CAIXA)	Material	H	1,0000000	1,43	1,43

MO sem LS => 8,7576945 LS => 10,02 MO com LS => 18,78

Valor do BDI => 7,39 Valor com BDI => 35,02

	Código	Banco	Descrição	Tipo	Und	Quant.	Valor Unit	Total
--	--------	-------	-----------	------	-----	--------	------------	-------



Composições Analíticas com Preço Unitário
Orçamento enviado por Emivaldo Brito <brito.amazonia@gmail.com> - OBRAS E SERVIÇOS DE CONTENÇÃO DE EROSÃO PARA INTERLIGAÇÃO DE VIAS DE ACESSO COM PAVIMENTAÇÃO.

Bancos
SINAPI - 05/2024 - Amazonas

B.D.I.
26,75% - Obras Construção de Rodovias e Ferrovias
15,00 - Transporte e Fornecimento de Materias

Encargos Sociais
Não Desonerado:
Horista: 114,44%
Mensalista: 70,71%

Denis Rodalphy
Eng. Civil
CREA: 06723-DIAM

Composições Analíticas com Preço Unitário

Composição	94210	SINAPI	TELHAMENTO COM TELHA ONDULADA DE FIBROCIMENTO E = 6 MM, COM RECOBRIMENTO LATERAL DE 1 1/4 DE ONDA PARA TELHADO COM INCLINAÇÃO MÁXIMA DE 10°, COM ATÉ 2 ÁGUAS, INCLUSO IÇAMENTO. AF_07/2019	COBE - COBERTURA	m²	1,0000000	73,40	73,40
Composição Auxiliar	88316	SINAPI	SERVENTE COM ENCARGOS COMPLEMENTARES	SEDI - SERVIÇOS DIVERSOS	H	0,1660000	23,09	3,83
Composição Auxiliar	88323	SINAPI	TELHADISTA COM ENCARGOS COMPLEMENTARES	SEDI - SERVIÇOS DIVERSOS	H	0,1280000	27,63	3,53
Composição Auxiliar	93281	SINAPI	GUINCHO ELÉTRICO DE COLUNA, CAPACIDADE 400 KG, COM MOTO FREIO, MOTOR TRIFÁSICO DE 1,25 CV - CHP DIURNO. AF_03/2016	CHOR - CUSTOS HORÁRIOS DE MÁQUINAS E EQUIPAMENTOS	CHP	0,0053000	40,35	0,21
Composição Auxiliar	93282	SINAPI	GUINCHO ELÉTRICO DE COLUNA, CAPACIDADE 400 KG, COM MOTO FREIO, MOTOR TRIFÁSICO DE 1,25 CV - CHI DIURNO. AF_03/2016	CHOR - CUSTOS HORÁRIOS DE MÁQUINAS E EQUIPAMENTOS	CHI	0,0073000	39,32	0,28
Insumo	00001607	SINAPI	CONJUNTO ARRUELAS DE VEDACAO 5/16" PARA TELHA FIBROCIMENTO (UMA ARRUELA METALICA E UMA ARRUELA PVC - CONICAS)	Material	CJ	1,2600000	0,28	0,35
Insumo	00004302	SINAPI	PARAFUSO ZINCADO ROSCA SOBERBA, CABECA SEXTAVADA, 5/16 " X 250 MM, PARA FIXACAO DE TELHA EM MADEIRA	Material	UN	1,2600000	4,34	5,46
Insumo	00007194	SINAPI	TELHA DE FIBROCIMENTO ONDULADA E = 6 MM, DE 2,44 X 1,10 M (SEM AMIANTO)	Material	m²	1,3570000	44,03	59,74

MO sem LS => 2,396940869 LS => 2,74 MO com LS => 5,14

Valor do BDI => 19,63 Valor com BDI => 93,03

	Código	Banco	Descrição	Tipo	Und	Quant.	Valor Unit	Total
Composição	104356	SINAPI	TERMINAL DE VENTILAÇÃO, PVC, SÉRIE NORMAL, ESGOTO PREDIAL, DN 100 MM, JUNTA SOLDÁVEL, FORNECIDO E INSTALADO EM PRUMADA DE ESGOTO SANITÁRIO OU VENTILAÇÃO. AF_08/2022	INHI - INSTALAÇÕES HIDROS SANITÁRIAS	UN	1,0000000	29,23	29,23
Composição Auxiliar	88248	SINAPI	AUXILIAR DE ENCANADOR OU BOMBEIRO HIDRÁULICO COM ENCARGOS COMPLEMENTARES	SEDI - SERVIÇOS DIVERSOS	H	0,0724000	23,77	1,72
Composição Auxiliar	88267	SINAPI	ENCANADOR OU BOMBEIRO HIDRÁULICO COM ENCARGOS COMPLEMENTARES	SEDI - SERVIÇOS DIVERSOS	H	0,0724000	27,46	1,98
Insumo	00000122	SINAPI	ADESIVO PLASTICO PARA PVC, FRASCO COM *850* GR	Material	UN	0,0245000	61,17	1,49
Insumo	00020083	SINAPI	SOLUCAO PREPARADORA / LIMPADORA PARA PVC, FRASCO COM 1000 CM3	Material	UN	0,0400000	69,30	2,77
Insumo	00038383	SINAPI	LIXA D'AGUA EM FOLHA, GRAO 100	Material	UN	0,0054000	2,07	0,01
Insumo	00039321	SINAPI	TERMINAL DE VENTILACAO, 100 MM, SERIE NORMAL, ESGOTO PREDIAL	Material	UN	1,0000000	21,26	21,26

MO sem LS => 1,165827271 LS => 1,33 MO com LS => 2,5

Valor do BDI => 7,81 Valor com BDI => 37,04

	Código	Banco	Descrição	Tipo	Und	Quant.	Valor Unit	Total
Composição	104348	SINAPI	TERMINAL DE VENTILAÇÃO, PVC, SÉRIE NORMAL, ESGOTO PREDIAL, DN 50 MM, JUNTA SOLDÁVEL, FORNECIDO E INSTALADO EM PRUMADA DE ESGOTO SANITÁRIO OU VENTILAÇÃO. AF_08/2022	INHI - INSTALAÇÕES HIDROS SANITÁRIAS	UN	1,0000000	10,64	10,64



Composições Analíticas com Preço Unitário
Orçamento enviado por Emivaldo Brito <brito.amazonia@gmail.com> - OBRAS E SERVIÇOS DE CONTENÇÃO DE EROSÃO PARA INTERLIGAÇÃO DE VIAS DE ACESSO COM PAVIMENTAÇÃO.

Bancos
SINAPI - 05/2024 - Amazonas

B.D.I.
26,75% - Obras Construção de Rodovias e Ferrovias
15,00 - Transporte e Fornecimento de Materiais

Encargos Sociais
Não Desonerado:
Horista: 114,44%
Mensalista: 70,71%

Denis Botelho
Eng. Civil
CREA: 04723-DIAM

Composições Analíticas com Preço Unitário

Composição Auxiliar	88248	SINAPI	AUXILIAR DE ENCANADOR OU BOMBEIRO HIDRÁULICO COM ENCARGOS COMPLEMENTARES	SEDI - SERVIÇOS DIVERSOS	H	0,0114000	23,77	0,27
Composição Auxiliar	88267	SINAPI	ENCANADOR OU BOMBEIRO HIDRÁULICO COM ENCARGOS COMPLEMENTARES	SEDI - SERVIÇOS DIVERSOS	H	0,0114000	27,46	0,31
Insumo	00000122	SINAPI	ADESIVO PLASTICO PARA PVC, FRASCO COM "850" GR	Material	UN	0,0073000	61,17	0,44
Insumo	00020083	SINAPI	SOLUCAO PREPARADORA / LIMPADORA PARA PVC, FRASCO COM 1000 CM3	Material	UN	0,0110000	69,30	0,76
Insumo	00038383	SINAPI	LIXA D'AGUA EM FOLHA, GRAO 100	Material	UN	0,0080000	2,07	0,01
Insumo	00039319	SINAPI	TERMINAL DE VENTILACAO, 50 MM, SERIE NORMAL, ESGOTO PREDIAL	Material	UN	1,0000000	8,85	8,85

MO sem LS => 0,177205745 LS => 0,2 MO com LS => 0,38

Valor do BDI => 2,84 Valor com BDI => 13,48

	Código	Banco	Descrição	Tipo	Und	Quant.	Valor Unit	Total
Composição	104351	SINAPI	TERMINAL DE VENTILAÇÃO, PVC, SÉRIE NORMAL, ESGOTO PREDIAL, DN 75 MM, JUNTA SOLDÁVEL, FORNECIDO E INSTALADO EM PRUMADA DE ESGOTO SANITÁRIO OU VENTILAÇÃO. AF_08/2022	INHI - INSTALAÇÕES HIDROS SANITÁRIAS	UN	1,0000000	22,03	22,03
Composição Auxiliar	88248	SINAPI	AUXILIAR DE ENCANADOR OU BOMBEIRO HIDRÁULICO COM ENCARGOS COMPLEMENTARES	SEDI - SERVIÇOS DIVERSOS	H	0,0419000	23,77	0,99
Composição Auxiliar	88267	SINAPI	ENCANADOR OU BOMBEIRO HIDRÁULICO COM ENCARGOS COMPLEMENTARES	SEDI - SERVIÇOS DIVERSOS	H	0,0419000	27,46	1,15
Insumo	00000122	SINAPI	ADESIVO PLASTICO PARA PVC, FRASCO COM "850" GR	Material	UN	0,0167000	61,17	1,02
Insumo	00020083	SINAPI	SOLUCAO PREPARADORA / LIMPADORA PARA PVC, FRASCO COM 1000 CM3	Material	UN	0,0260000	69,30	1,80
Insumo	00038383	SINAPI	LIXA D'AGUA EM FOLHA, GRAO 100	Material	UN	0,0310000	2,07	0,06
Insumo	00039320	SINAPI	TERMINAL DE VENTILACAO, 75 MM, SERIE NORMAL, ESGOTO PREDIAL	Material	UN	1,0000000	17,01	17,01

MO sem LS => 0,671516508 LS => 0,77 MO com LS => 1,44

Valor do BDI => 5,89 Valor com BDI => 27,92

	Código	Banco	Descrição	Tipo	Und	Quant.	Valor Unit	Total
Composição	91992	SINAPI	TOMADA ALTA DE EMBUTIR (1 MÓDULO), 2P+T 10 A, INCLUINDO SUPORTE E PLACA - FORNECIMENTO E INSTALAÇÃO. AF_03/2023	INEL - INSTALAÇÃO ELÉTRICA/ELETRIFICAÇÃO E ILUMINAÇÃO EXTERNA	UN	1,0000000	55,41	55,41
Composição Auxiliar	91946	SINAPI	SUPORTE PARAFUSADO COM PLACA DE ENCAIXE 4" X 2" MÉDIO (1,30 M DO PISO) PARA PONTO ELÉTRICO - FORNECIMENTO E INSTALAÇÃO. AF_03/2023	INEL - INSTALAÇÃO ELÉTRICA/ELETRIFICAÇÃO E ILUMINAÇÃO EXTERNA	UN	1,0000000	13,26	13,26
Composição Auxiliar	91990	SINAPI	TOMADA ALTA DE EMBUTIR (1 MÓDULO), 2P+T 10 A, SEM SUPORTE E SEM PLACA - FORNECIMENTO E INSTALAÇÃO. AF_03/2023	INEL - INSTALAÇÃO ELÉTRICA/ELETRIFICAÇÃO E ILUMINAÇÃO EXTERNA	UN	1,0000000	42,15	42,15

MO sem LS => 14,2137661 LS => 16,27 MO com LS => 30,48

Valor do BDI => 14,82 Valor com BDI => 70,23



Composições Analíticas com Preço Unitário
Orçamento enviado por Emivaldo Brito <brito.amazonia@gmail.com> - OBRAS E SERVIÇOS DE CONTENÇÃO DE EROSÃO PARA INTERLIGAÇÃO DE VIAS DE ACESSO COM PAVIMENTAÇÃO.

Bancos
SINAPI - 05/2024 - Amazonas

B.D.I.
26,75% - Obras Construção de Rodovias e Ferrovias
15,00 - Transporte e Fornecimento de Materiais

Encargos Sociais
Não Desonerado:
Horista: 114,44%
Mensalista: 70,71%

Denis Rodalhy
Eng. Civil
CREA: 047573-0/AM

Composições Analíticas com Preço Unitário

	Código	Banco	Descrição	Tipo	Und	Quant.	Valor Unit	Total
Composição	91990	SINAPI	TOMADA ALTA DE EMBUTIR (1 MÓDULO), 2P+T 10 A, SEM SUPORTE E SEM PLACA - FORNECIMENTO E INSTALAÇÃO. AF_03/2023	INEL - INSTALAÇÃO ELÉTRICA/ELETRIFICAÇÃO E ILUMINAÇÃO EXTERNA	UN	1,0000000	42,15	42,15
Composição Auxiliar	88247	SINAPI	AUXILIAR DE ELETRICISTA COM ENCARGOS COMPLEMENTARES	SEDI - SERVIÇOS DIVERSOS	H	0,5110000	24,79	12,66
Composição Auxiliar	88264	SINAPI	ELETRICISTA COM ENCARGOS COMPLEMENTARES	SEDI - SERVIÇOS DIVERSOS	H	0,5110000	40,91	20,90
Composição Auxiliar Insumo	00038101	SINAPI	TOMADA 2P+T 10A, 250V (APENAS MODULO)	Material	UN	1,0000000	8,59	8,59

MO sem LS => 11,36914755 LS => 13,01 MO com LS => 24,38

Valor do BDI => 11,27 Valor com BDI => 53,42

	Código	Banco	Descrição	Tipo	Und	Quant.	Valor Unit	Total
Composição	92000	SINAPI	TOMADA BAIXA DE EMBUTIR (1 MÓDULO), 2P+T 10 A, INCLUINDO SUPORTE E PLACA - FORNECIMENTO E INSTALAÇÃO. AF_03/2023	INEL - INSTALAÇÃO ELÉTRICA/ELETRIFICAÇÃO E ILUMINAÇÃO EXTERNA	UN	1,0000000	37,74	37,74
Composição Auxiliar	91946	SINAPI	SUPORTE PARAFUSADO COM PLACA DE ENCAIXE 4" X 2" MÉDIO (1,30 M DO PISO) PARA PONTO ELÉTRICO - FORNECIMENTO E INSTALAÇÃO. AF_03/2023	INEL - INSTALAÇÃO ELÉTRICA/ELETRIFICAÇÃO E ILUMINAÇÃO EXTERNA	UN	1,0000000	13,26	13,26
Composição Auxiliar	91998	SINAPI	TOMADA BAIXA DE EMBUTIR (1 MÓDULO), 2P+T 10 A, SEM SUPORTE E SEM PLACA - FORNECIMENTO E INSTALAÇÃO. AF_03/2023	INEL - INSTALAÇÃO ELÉTRICA/ELETRIFICAÇÃO E ILUMINAÇÃO EXTERNA	UN	1,0000000	24,48	24,48

MO sem LS => 8,2260772 LS => 9,41 MO com LS => 17,64

Valor do BDI => 10,09 Valor com BDI => 47,83

	Código	Banco	Descrição	Tipo	Und	Quant.	Valor Unit	Total
Composição	91998	SINAPI	TOMADA BAIXA DE EMBUTIR (1 MÓDULO), 2P+T 10 A, SEM SUPORTE E SEM PLACA - FORNECIMENTO E INSTALAÇÃO. AF_03/2023	INEL - INSTALAÇÃO ELÉTRICA/ELETRIFICAÇÃO E ILUMINAÇÃO EXTERNA	UN	1,0000000	24,48	24,48
Composição Auxiliar	88247	SINAPI	AUXILIAR DE ELETRICISTA COM ENCARGOS COMPLEMENTARES	SEDI - SERVIÇOS DIVERSOS	H	0,2420000	24,79	5,99
Composição Auxiliar	88264	SINAPI	ELETRICISTA COM ENCARGOS COMPLEMENTARES	SEDI - SERVIÇOS DIVERSOS	H	0,2420000	40,91	9,90
Composição Auxiliar Insumo	00038101	SINAPI	TOMADA 2P+T 10A, 250V (APENAS MODULO)	Material	UN	1,0000000	8,59	8,59

MO sem LS => 5,381458683 LS => 6,16 MO com LS => 11,54

Valor do BDI => 6,54 Valor com BDI => 31,02

	Código	Banco	Descrição	Tipo	Und	Quant.	Valor Unit	Total
Composição	92001	SINAPI	TOMADA BAIXA DE EMBUTIR (1 MÓDULO), 2P+T 20 A, INCLUINDO SUPORTE E PLACA - FORNECIMENTO E INSTALAÇÃO. AF_03/2023	INEL - INSTALAÇÃO ELÉTRICA/ELETRIFICAÇÃO E ILUMINAÇÃO EXTERNA	UN	1,0000000	40,14	40,14
Composição Auxiliar	91946	SINAPI	SUPORTE PARAFUSADO COM PLACA DE ENCAIXE 4" X 2" MÉDIO (1,30 M DO PISO) PARA PONTO ELÉTRICO - FORNECIMENTO E INSTALAÇÃO. AF_03/2023	INEL - INSTALAÇÃO ELÉTRICA/ELETRIFICAÇÃO E ILUMINAÇÃO EXTERNA	UN	1,0000000	13,26	13,26



Composições Analíticas com Preço Unitário
Orçamento enviado por Emivaldo Brito <brito.amazonia@gmail.com> - OBRAS E
SERVIÇOS DE CONTENÇÃO DE EROSÃO PARA INTERLIGAÇÃO DE VIAS DE ACESSO
COM PAVIMENTAÇÃO.

Bancos
SINAPI - 05/2024 - Amazonas

B.D.I.
26,75% - Obras Construção
de Rodovias e Ferrovias
15,00 - Transporte e
Fornecimento de Materiais

Encargos Sociais
Não Desonerado:
Horista: 114,44%
Mensalista: 70,71%

Denis Rodalphy
Eng. Civil
CREA: 04723-DIAM

Composições Analíticas com Preço Unitário

Composição Auxiliar	91999	SINAPI	TOMADA BAIXA DE EMBUTIR (1 MÓDULO), 2P+T 20 A, SEM SUPORTE E SEM PLACA - FORNECIMENTO E INSTALAÇÃO. AF_03/2023	INEL - INSTALAÇÃO ELÉTRICA/ELETRIFICAÇÃO E ILUMINAÇÃO EXTERNA	UN	1,0000000	26,88	26,88
---------------------	-------	--------	--	---	----	-----------	-------	-------

MO sem LS => 8,2260772 LS => 9,41 MO com LS => 17,64

Valor do BDI => 10,73 Valor com BDI => 50,87

	Código	Banco	Descrição	Tipo	Und	Quant.	Valor Unit	Total
Composição	91999	SINAPI	TOMADA BAIXA DE EMBUTIR (1 MÓDULO), 2P+T 20 A, SEM SUPORTE E SEM PLACA - FORNECIMENTO E INSTALAÇÃO. AF_03/2023	INEL - INSTALAÇÃO ELÉTRICA/ELETRIFICAÇÃO E ILUMINAÇÃO EXTERNA	UN	1,0000000	26,88	26,88
Composição Auxiliar	88247	SINAPI	AUXILIAR DE ELETRICISTA COM ENCARGOS COMPLEMENTARES	SEDI - SERVIÇOS DIVERSOS	H	0,2420000	24,79	5,99
Composição Auxiliar	88264	SINAPI	ELETRICISTA COM ENCARGOS COMPLEMENTARES	SEDI - SERVIÇOS DIVERSOS	H	0,2420000	40,91	9,90
Composição Auxiliar Insumo	00038102	SINAPI	TOMADA 2P+T 20A, 250V (APENAS MODULO)	Material	UN	1,0000000	10,99	10,99

MO sem LS => 5,381458683 LS => 6,16 MO com LS => 11,54

Valor do BDI => 7,19 Valor com BDI => 34,07

	Código	Banco	Descrição	Tipo	Und	Quant.	Valor Unit	Total
Composição	98307	SINAPI	TOMADA DE REDE RJ45 - FORNECIMENTO E INSTALAÇÃO. AF_11/2019	INES - INSTALAÇÕES ESPECIAIS	UN	1,0000000	52,83	52,83
Composição Auxiliar	88247	SINAPI	AUXILIAR DE ELETRICISTA COM ENCARGOS COMPLEMENTARES	SEDI - SERVIÇOS DIVERSOS	H	0,2062000	24,79	5,11
Composição Auxiliar	88264	SINAPI	ELETRICISTA COM ENCARGOS COMPLEMENTARES	SEDI - SERVIÇOS DIVERSOS	H	0,2062000	40,91	8,43
Composição Auxiliar Insumo	00038083	SINAPI	TOMADA RJ45, 8 FIOS, CAT 5E, CONJUNTO MONTADO PARA EMBUTIR 4" X 2" (PLACA + SUPORTE + MODULO)	Material	UN	1,0000000	39,29	39,29

MO sem LS => 4,588696139 LS => 5,25 MO com LS => 9,84

Valor do BDI => 14,13 Valor com BDI => 66,96

	Código	Banco	Descrição	Tipo	Und	Quant.	Valor Unit	Total
Composição	91996	SINAPI	TOMADA MÉDIA DE EMBUTIR (1 MÓDULO), 2P+T 10 A, INCLUINDO SUPORTE E PLACA - FORNECIMENTO E INSTALAÇÃO. AF_03/2023	INEL - INSTALAÇÃO ELÉTRICA/ELETRIFICAÇÃO E ILUMINAÇÃO EXTERNA	UN	1,0000000	42,66	42,66
Composição Auxiliar	91946	SINAPI	SUPORTE PARAFUSADO COM PLACA DE ENCAIXE 4" X 2" MÉDIO (1,30 M DO PISO) PARA PONTO ELÉTRICO - FORNECIMENTO E INSTALAÇÃO. AF_03/2023	INEL - INSTALAÇÃO ELÉTRICA/ELETRIFICAÇÃO E ILUMINAÇÃO EXTERNA	UN	1,0000000	13,26	13,26
Composição Auxiliar	91994	SINAPI	TOMADA MÉDIA DE EMBUTIR (1 MÓDULO), 2P+T 10 A, SEM SUPORTE E SEM PLACA - FORNECIMENTO E INSTALAÇÃO. AF_03/2023	INEL - INSTALAÇÃO ELÉTRICA/ELETRIFICAÇÃO E ILUMINAÇÃO EXTERNA	UN	1,0000000	29,40	29,40

MO sem LS => 9,9002052 LS => 11,33 MO com LS => 21,23

Valor do BDI => 11,41 Valor com BDI => 54,07

	Código	Banco	Descrição	Tipo	Und	Quant.	Valor Unit	Total
--	--------	-------	-----------	------	-----	--------	------------	-------



Composições Analíticas com Preço Unitário
Orçamento enviado por Emivaldo Brito <brito.amazonia@gmail.com> - OBRAS E SERVIÇOS DE CONTENÇÃO DE EROSÃO PARA INTERLIGAÇÃO DE VIAS DE ACESSO COM PAVIMENTAÇÃO.

Bancos
SINAPI - 05/2024 - Amazonas

B.D.I.
26,75% - Obras Construção de Rodovias e Ferrovias
15,00 - Transporte e Fornecimento de Materiais

Encargos Sociais
Não Desonerado:
Horista: 114,44%
Mensalista: 70,71%

*Denis Rodolpho
Eng. Civil
CREA: 10473-DIAM*

Composições Analíticas com Preço Unitário

Composição	91994	SINAPI	TOMADA MÉDIA DE EMBUTIR (1 MÓDULO), 2P+T 10 A, SEM SUPORTE E SEM PLACA - FORNECIMENTO E INSTALAÇÃO. AF_03/2023	INEL - INSTALAÇÃO ELÉTRICA/ELETRIFICAÇÃO E ILUMINAÇÃO EXTERNA	UN	1,0000000	29,40	29,40
Composição Auxiliar	88247	SINAPI	AUXILIAR DE ELETRICISTA COM ENCARGOS COMPLEMENTARES	SEDI - SERVIÇOS DIVERSOS	H	0,3170000	24,79	7,85
Composição Auxiliar	88264	SINAPI	ELETRICISTA COM ENCARGOS COMPLEMENTARES	SEDI - SERVIÇOS DIVERSOS	H	0,3170000	40,91	12,96
Composição Auxiliar	00038101	SINAPI	TOMADA 2P+T 10A, 250V (APENAS MODULO)	Material	UN	1,0000000	8,59	8,59
						MO sem LS =>	7,055586644	LS => 8,07 MO com LS => 15,13
						Valor do BDI =>	7,86	Valor com BDI => 37,26

	Código	Banco	Descrição	Tipo	Und	Quant.	Valor Unit	Total
Composição	91997	SINAPI	TOMADA MÉDIA DE EMBUTIR (1 MÓDULO), 2P+T 20 A, INCLUINDO SUPORTE E PLACA - FORNECIMENTO E INSTALAÇÃO. AF_03/2023	INEL - INSTALAÇÃO ELÉTRICA/ELETRIFICAÇÃO E ILUMINAÇÃO EXTERNA	UN	1,0000000	45,06	45,06
Composição Auxiliar	91946	SINAPI	SUPORTE PARAFUSADO COM PLACA DE ENCAIXE 4" X 2" MÉDIO (1,30 M DO PISO) PARA PONTO ELÉTRICO - FORNECIMENTO E INSTALAÇÃO. AF_03/2023	INEL - INSTALAÇÃO ELÉTRICA/ELETRIFICAÇÃO E ILUMINAÇÃO EXTERNA	UN	1,0000000	13,26	13,26
Composição Auxiliar	91995	SINAPI	TOMADA MÉDIA DE EMBUTIR (1 MÓDULO), 2P+T 20 A, SEM SUPORTE E SEM PLACA - FORNECIMENTO E INSTALAÇÃO. AF_03/2023	INEL - INSTALAÇÃO ELÉTRICA/ELETRIFICAÇÃO E ILUMINAÇÃO EXTERNA	UN	1,0000000	31,80	31,80
						MO sem LS =>	9,9002052	LS => 11,33 MO com LS => 21,23
						Valor do BDI =>	12,05	Valor com BDI => 57,11

	Código	Banco	Descrição	Tipo	Und	Quant.	Valor Unit	Total
Composição	91995	SINAPI	TOMADA MÉDIA DE EMBUTIR (1 MÓDULO), 2P+T 20 A, SEM SUPORTE E SEM PLACA - FORNECIMENTO E INSTALAÇÃO. AF_03/2023	INEL - INSTALAÇÃO ELÉTRICA/ELETRIFICAÇÃO E ILUMINAÇÃO EXTERNA	UN	1,0000000	31,80	31,80
Composição Auxiliar	88247	SINAPI	AUXILIAR DE ELETRICISTA COM ENCARGOS COMPLEMENTARES	SEDI - SERVIÇOS DIVERSOS	H	0,3170000	24,79	7,85
Composição Auxiliar	88264	SINAPI	ELETRICISTA COM ENCARGOS COMPLEMENTARES	SEDI - SERVIÇOS DIVERSOS	H	0,3170000	40,91	12,96
Composição Auxiliar	00038102	SINAPI	TOMADA 2P+T 20A, 250V (APENAS MODULO)	Material	UN	1,0000000	10,99	10,99
						MO sem LS =>	7,055586644	LS => 8,07 MO com LS => 15,13
						Valor do BDI =>	8,5	Valor com BDI => 40,3

	Código	Banco	Descrição	Tipo	Und	Quant.	Valor Unit	Total
Composição	92004	SINAPI	TOMADA MÉDIA DE EMBUTIR (2 MÓDULOS), 2P+T 10 A, INCLUINDO SUPORTE E PLACA - FORNECIMENTO E INSTALAÇÃO. AF_03/2023	INEL - INSTALAÇÃO ELÉTRICA/ELETRIFICAÇÃO E ILUMINAÇÃO EXTERNA	UN	1,0000000	68,01	68,01
Composição Auxiliar	91946	SINAPI	SUPORTE PARAFUSADO COM PLACA DE ENCAIXE 4" X 2" MÉDIO (1,30 M DO PISO) PARA PONTO ELÉTRICO - FORNECIMENTO E INSTALAÇÃO. AF_03/2023	INEL - INSTALAÇÃO ELÉTRICA/ELETRIFICAÇÃO E ILUMINAÇÃO EXTERNA	UN	1,0000000	13,26	13,26
Composição Auxiliar	92002	SINAPI	TOMADA MÉDIA DE EMBUTIR (2 MÓDULOS), 2P+T 10 A, SEM SUPORTE E SEM PLACA - FORNECIMENTO E INSTALAÇÃO. AF_03/2023	INEL - INSTALAÇÃO ELÉTRICA/ELETRIFICAÇÃO E ILUMINAÇÃO EXTERNA	UN	1,0000000	54,75	54,75



Composições Analíticas com Preço Unitário
Orçamento enviado por Emivaldo Brito <brito.amazonia@gmail.com> - OBRAS E
SERVIÇOS DE CONTENÇÃO DE EROSÃO PARA INTERLIGAÇÃO DE VIAS DE ACESSO
COM PAVIMENTAÇÃO.

Bancos
SINAPI - 05/2024 - Amazonas

B.D.I.
26,75% - Obras Construção
de Rodovias e Ferrovias
15,00 - Transporte e
Fornecimento de Materiais

Encargos Sociais
Não Desonerado:
Horista: 114,44%
Mensalista: 70,71%

Denis Rodolpho
Eng. Civil
CREA: 06723-DIAM

Composições Analíticas com Preço Unitário

MO sem LS => 15,5754523 LS => 17,82 MO com LS => 33,4
Valor do BDI => 18,19 Valor com BDI => 86,2

	Código	Banco	Descrição	Tipo	Und	Quant.	Valor Unit	Total
Composição	92002	SINAPI	TOMADA MÉDIA DE EMBUTIR (2 MÓDULOS), 2P+T 10 A, SEM SUPORTE E SEM PLACA - FORNECIMENTO E INSTALAÇÃO. AF_03/2023	INEL - INSTALAÇÃO ELÉTRICA/ELETRIFICAÇÃO E ILUMINAÇÃO EXTERNA	UN	1,0000000	54,75	54,75
Composição Auxiliar	88247	SINAPI	AUXILIAR DE ELETRICISTA COM ENCARGOS COMPLEMENTARES	SEDI - SERVIÇOS DIVERSOS	H	0,5720000	24,79	14,17
Composição Auxiliar	88264	SINAPI	ELETRICISTA COM ENCARGOS COMPLEMENTARES	SEDI - SERVIÇOS DIVERSOS	H	0,5720000	40,91	23,40
Item	00038101	SINAPI	TOMADA 2P+T 10A, 250V (APENAS MÓDULO)	Material	UN	2,0000000	8,59	17,18

MO sem LS => 12,7308338 LS => 14,57 MO com LS => 27,3
Valor do BDI => 14,64 Valor com BDI => 69,39

	Código	Banco	Descrição	Tipo	Und	Quant.	Valor Unit	Total
Composição	92005	SINAPI	TOMADA MÉDIA DE EMBUTIR (2 MÓDULOS), 2P+T 20 A, INCLUINDO SUPORTE E PLACA - FORNECIMENTO E INSTALAÇÃO. AF_03/2023	INEL - INSTALAÇÃO ELÉTRICA/ELETRIFICAÇÃO E ILUMINAÇÃO EXTERNA	UN	1,0000000	72,81	72,81
Composição Auxiliar	91946	SINAPI	SUPORTE PARAFUSADO COM PLACA DE ENCAIXE 4" X 2" MÉDIO (1,30 M DO PISO) PARA PONTO ELÉTRICO - FORNECIMENTO E INSTALAÇÃO. AF_03/2023	INEL - INSTALAÇÃO ELÉTRICA/ELETRIFICAÇÃO E ILUMINAÇÃO EXTERNA	UN	1,0000000	13,26	13,26
Composição Auxiliar	92003	SINAPI	TOMADA MÉDIA DE EMBUTIR (2 MÓDULOS), 2P+T 20 A, SEM SUPORTE E SEM PLACA - FORNECIMENTO E INSTALAÇÃO. AF_03/2023	INEL - INSTALAÇÃO ELÉTRICA/ELETRIFICAÇÃO E ILUMINAÇÃO EXTERNA	UN	1,0000000	59,55	59,55

MO sem LS => 15,5754523 LS => 17,82 MO com LS => 33,4
Valor do BDI => 19,47 Valor com BDI => 92,28

	Código	Banco	Descrição	Tipo	Und	Quant.	Valor Unit	Total
Composição	92003	SINAPI	TOMADA MÉDIA DE EMBUTIR (2 MÓDULOS), 2P+T 20 A, SEM SUPORTE E SEM PLACA - FORNECIMENTO E INSTALAÇÃO. AF_03/2023	INEL - INSTALAÇÃO ELÉTRICA/ELETRIFICAÇÃO E ILUMINAÇÃO EXTERNA	UN	1,0000000	59,55	59,55
Composição Auxiliar	88247	SINAPI	AUXILIAR DE ELETRICISTA COM ENCARGOS COMPLEMENTARES	SEDI - SERVIÇOS DIVERSOS	H	0,5720000	24,79	14,17
Composição Auxiliar	88264	SINAPI	ELETRICISTA COM ENCARGOS COMPLEMENTARES	SEDI - SERVIÇOS DIVERSOS	H	0,5720000	40,91	23,40
Item	00038102	SINAPI	TOMADA 2P+T 20A, 250V (APENAS MÓDULO)	Material	UN	2,0000000	10,99	21,98

MO sem LS => 12,7308338 LS => 14,57 MO com LS => 27,3
Valor do BDI => 15,92 Valor com BDI => 75,47

	Código	Banco	Descrição	Tipo	Und	Quant.	Valor Unit	Total
Composição	86913	SINAPI	TORNEIRA CROMADA 1/2" OU 3/4" PARA TANQUE, PADRÃO POPULAR - FORNECIMENTO E INSTALAÇÃO. AF_01/2020	INHI - INSTALAÇÕES HIDROSANITÁRIAS	UN	1,0000000	84,93	84,93
Composição Auxiliar	88267	SINAPI	ENCANADOR OU BOMBEIRO HIDRÁULICO COM ENCARGOS COMPLEMENTARES	SEDI - SERVIÇOS DIVERSOS	H	0,1525000	27,46	4,18



Composições Analíticas com Preço Unitário
Orçamento enviado por Emivaldo Brito <brito.amazonia@gmail.com> - OBRAS E SERVIÇOS DE CONTENÇÃO DE EROSÃO PARA INTERLIGAÇÃO DE VIAS DE ACESSO COM PAVIMENTAÇÃO.

Bancos
SINAPI - 05/2024 - Amazonas

B.D.I.
26,75% - Obras Construção de Rodovias e Ferrovias
15,00 - Transporte e Fornecimento de Materias

Encargos Sociais
Não Desonerado:
Horista: 114,44%
Mensalista: 70,71%

Denis Rodalhy
Eng. Civil
CREA: 04723-DIAM

Composições Analíticas com Preço Unitário

Composição	88316	SINAPI	SERVENTE COM ENCARGOS COMPLEMENTARES	SEDI - SERVIÇOS DIVERSOS	H	0,0481000		23,09	1,11		
Auxiliar											
Insumo	00003146	SINAPI	FITA VEDA ROSCA EM ROLOS DE 18 MM X 10 M (L X C)	Material	UN	0,0210000		2,15	0,04		
Insumo	00007604	SINAPI	TORNEIRA METALICA CROMADA PARA TANQUE / JARDIM, SEM BICO , CANO LONGO, DE PAREDE, PADRAO POPULAR / USO GERAL, 1/2 " OU 3/4 " (REF 1126)	Material	UN	1,0000000		79,60	79,60		
						MO sem LS =>	1,67879127	LS =>	1,92	MO com LS =>	3,6
						Valor do BDI =>	22,71			Valor com BDI =>	107,64

	Código	Banco	Descrição	Tipo	Und	Quant.	Valor Unit	Total			
Composição	86906	SINAPI	TORNEIRA CROMADA DE MESA, 1/2" OU 3/4", PARA LAVATÓRIO, PADRÃO POPULAR - FORNECIMENTO E INSTALAÇÃO. AF_01/2020	INHI - INSTALAÇÕES HIDROS SANITÁRIAS	UN	1,0000000	117,81	117,81			
Composição Auxiliar	88267	SINAPI	ENCANADOR OU BOMBEIRO HIDRÁULICO COM ENCARGOS COMPLEMENTARES	SEDI - SERVIÇOS DIVERSOS	H	0,0960000	27,46	2,63			
Composição Auxiliar	88316	SINAPI	SERVENTE COM ENCARGOS COMPLEMENTARES	SEDI - SERVIÇOS DIVERSOS	H	0,0303000	23,09	0,69			
Insumo	00003146	SINAPI	FITA VEDA ROSCA EM ROLOS DE 18 MM X 10 M (L X C)	Material	UN	0,0210000	2,15	0,04			
Insumo	00013415	SINAPI	TORNEIRA DE MESA/BANCADA, PARA LAVATORIO, FIXA, METALICA CROMADA, PADRAO POPULAR, 1/2 " OU 3/4 " (REF 1193)	Material	UN	1,0000000	114,45	114,45			
						MO sem LS =>	1,053907853	LS =>	1,21	MO com LS =>	2,26
						Valor do BDI =>	31,51			Valor com BDI =>	149,32

	Código	Banco	Descrição	Tipo	Und	Quant.	Valor Unit	Total			
Composição	86911	SINAPI	TORNEIRA CROMADA LONGA, DE PAREDE, 1/2" OU 3/4", PARA PIA DE COZINHA, PADRÃO POPULAR - FORNECIMENTO E INSTALAÇÃO. AF_01/2020	INHI - INSTALAÇÕES HIDROS SANITÁRIAS	UN	1,0000000	137,81	137,81			
Composição Auxiliar	88267	SINAPI	ENCANADOR OU BOMBEIRO HIDRÁULICO COM ENCARGOS COMPLEMENTARES	SEDI - SERVIÇOS DIVERSOS	H	0,1164000	27,46	3,19			
Composição Auxiliar	88316	SINAPI	SERVENTE COM ENCARGOS COMPLEMENTARES	SEDI - SERVIÇOS DIVERSOS	H	0,0367000	23,09	0,84			
Insumo	00003146	SINAPI	FITA VEDA ROSCA EM ROLOS DE 18 MM X 10 M (L X C)	Material	UN	0,0210000	2,15	0,04			
Insumo	00013416	SINAPI	TORNEIRA METALICA CROMADA, RETA, DE PAREDE, PARA COZINHA, SEM BICO, SEM AREJADOR, PADRAO POPULAR, 1/2 " OU 3/4 " (REF 1158)	Material	UN	1,0000000	133,74	133,74			
						MO sem LS =>	1,282409998	LS =>	1,47	MO com LS =>	2,75
						Valor do BDI =>	36,86			Valor com BDI =>	174,67

	Código	Banco	Descrição	Tipo	Und	Quant.	Valor Unit	Total
Composição	94797	SINAPI	TORNEIRA DE BOIA PARA CAIXA D'ÁGUA, ROSCÁVEL, 1" - FORNECIMENTO E INSTALAÇÃO. AF_08/2021	INHI - INSTALAÇÕES HIDROS SANITÁRIAS	UN	1,0000000	85,63	85,63
Composição	88248	SINAPI	AUXILIAR DE ENCANADOR OU BOMBEIRO HIDRÁULICO COM ENCARGOS COMPLEMENTARES	SEDI - SERVIÇOS DIVERSOS	H	0,2565000	23,77	6,09
Composição	88267	SINAPI	ENCANADOR OU BOMBEIRO HIDRÁULICO COM ENCARGOS COMPLEMENTARES	SEDI - SERVIÇOS DIVERSOS	H	0,2565000	27,46	7,04
Auxiliar								



Composições Analíticas com Preço Unitário
Orçamento enviado por Emivaldo Brito <brito.amazonia@gmail.com> - OBRAS E SERVIÇOS DE CONTENÇÃO DE EROSÃO PARA INTERLIGAÇÃO DE VIAS DE ACESSO COM PAVIMENTAÇÃO.

Bancos
SINAPI - 05/2024 - Amazonas

B.D.I.
26,75% - Obras Construção de Rodovias e Ferrovias
15,00 - Transporte e Fornecimento de Materias

Encargos Sociais
Não Desonerado:
Horista: 114,44%
Mensalista: 70,71%

Denis Rodalphy
Eng. Civil
CREA: 06723-DIAM

Composições Analíticas com Preço Unitário

Insumo	00003148	SINAPI	FITA VEDA ROSCA EM ROLOS DE 18 MM X 50 M (L X C)	Material	UN	0,0066000		7,93	0,05		
Insumo	00011825	SINAPI	TORNEIRA DE BOIA CONVENCIONAL PARA CAIXA D'AGUA, 1", AGUA FRIA, COM HASTE E TORNEIRA METALICOS E BALAO PLASTICO	Material	UN	1,0000000		72,45	72,45		
						MO sem LS =>	4,136355158	LS =>	4,73	MO com LS =>	8,87
						Valor do BDI =>	22,9			Valor com BDI =>	108,53

	Código	Banco	Descrição	Tipo	Und	Quant.	Valor Unit	Total			
Composição	92543	SINAPI	TRAMA DE MADEIRA COMPOSTA POR TERÇAS PARA TELHADOS DE ATÉ 2 ÁGUAS PARA TELHA ONDULADA DE FIBROCIMENTO, METÁLICA, PLÁSTICA OU TERMOACÚSTICA, INCLUSO TRANSPORTE VERTICAL. AF_07/2019	COBE - COBERTURA	m²	1,0000000	19,28	19,28			
Composição Auxiliar	88239	SINAPI	AJUDANTE DE CARPINTEIRO COM ENCARGOS COMPLEMENTARES	SEDI - SERVIÇOS DIVERSOS	H	0,0650000	24,26	1,57			
Composição Auxiliar	88262	SINAPI	CARPINTEIRO DE FORMAS COM ENCARGOS COMPLEMENTARES	SEDI - SERVIÇOS DIVERSOS	H	0,1180000	27,87	3,28			
Composição Auxiliar	93281	SINAPI	GUINCHO ELÉTRICO DE COLUNA, CAPACIDADE 400 KG, COM MOTO FREIO, MOTOR TRIFÁSICO DE 1,25 CV - CHP DIURNO. AF_03/2016	CHOR - CUSTOS HORÁRIOS DE MÁQUINAS E EQUIPAMENTOS	CHP	0,0046000	40,35	0,18			
Composição Auxiliar	93282	SINAPI	GUINCHO ELÉTRICO DE COLUNA, CAPACIDADE 400 KG, COM MOTO FREIO, MOTOR TRIFÁSICO DE 1,25 CV - CHI DIURNO. AF_03/2016	CHOR - CUSTOS HORÁRIOS DE MÁQUINAS E EQUIPAMENTOS	CHI	0,0064000	39,32	0,25			
Insumo	00004425	SINAPI	VIGA NAO APARELHADA *6 X 12* CM, EM MACARANDUBA/MASSARANDUBA, ANGELIM OU EQUIVALENTE DA REGIAO - BRUTA	Material	M	0,6340000	21,15	13,40			
Insumo	00040568	SINAPI	PREGO DE ACO POLIDO COM CABECA 22 X 48 (4 1/4 X 5)	Material	KG	0,0300000	20,24	0,60			
						MO sem LS =>	1,664801343	LS =>	1,91	MO com LS =>	3,57
						Valor do BDI =>	5,15			Valor com BDI =>	24,43

	Código	Banco	Descrição	Tipo	Und	Quant.	Valor Unit	Total			
Composição	93592	SINAPI	TRANSPORTE COM CAMINHÃO BASCULANTE DE 14 M³, EM VIA URBANA EM REVESTIMENTO PRIMÁRIO (UNIDADE: M3XKM). AF_07/2020	TRAN - TRANSPORTES, CARGAS E DESCARGAS	M3XKM	1,0000000	2,50	2,50			
Composição Auxiliar	89876	SINAPI	CAMINHÃO BASCULANTE 14 M3, COM CAVALO MECÂNICO DE CAPACIDADE MÁXIMA DE TRAÇÃO COMBINADO DE 36000 KG, POTÊNCIA 286 CV, INCLUSIVE SEMIREBOQUE COM CAÇAMBA METÁLICA - CHP DIURNO. AF_12/2014	CHOR - CUSTOS HORÁRIOS DE MÁQUINAS E EQUIPAMENTOS	CHP	0,0065000	345,60	2,24			
Composição Auxiliar	89877	SINAPI	CAMINHÃO BASCULANTE 14 M3, COM CAVALO MECÂNICO DE CAPACIDADE MÁXIMA DE TRAÇÃO COMBINADO DE 36000 KG, POTÊNCIA 286 CV, INCLUSIVE SEMIREBOQUE COM CAÇAMBA METÁLICA - CHI DIURNO. AF_12/2014	CHOR - CUSTOS HORÁRIOS DE MÁQUINAS E EQUIPAMENTOS	CHI	0,0028000	94,42	0,26			
						MO sem LS =>	0,125909345	LS =>	0,14	MO com LS =>	0,27
						Valor do BDI =>	0,66			Valor com BDI =>	3,16

	Código	Banco	Descrição	Tipo	Und	Quant.	Valor Unit	Total
--	--------	-------	-----------	------	-----	--------	------------	-------



Composições Analíticas com Preço Unitário
Orçamento enviado por Emivaldo Brito <brito.amazonia@gmail.com> - OBRAS E SERVIÇOS DE CONTENÇÃO DE EROSÃO PARA INTERLIGAÇÃO DE VIAS DE ACESSO COM PAVIMENTAÇÃO.

Bancos
SINAPI - 05/2024 - Amazonas

B.D.I.
26,75% - Obras Construção de Rodovias e Ferrovias
15,00 - Transporte e Fornecimento de Materias

Encargos Sociais
Não Desonerado:
Horista: 114,44%
Mensalista: 70,71%

Denis Rodalhy
Eng. Civil
CREIA/10723-DIAM

Composições Analíticas com Preço Unitário

Composição	89031	SINAPI	TRATOR DE ESTEIRAS, POTÊNCIA 100 HP, PESO OPERACIONAL 9,4 T, COM LÂMINA 2,19 M3 - CHI DIURNO. AF_06/2014	CHOR - CUSTOS HORÁRIOS DE MÁQUINAS E EQUIPAMENTOS	CHI	1,0000000	84,45	84,45			
Composição Auxiliar	88324	SINAPI	TRATORISTA COM ENCARGOS COMPLEMENTARES	SEDI - SERVIÇOS DIVERSOS	H	1,0000000	39,19	39,19			
Composição Auxiliar	89029	SINAPI	TRATOR DE ESTEIRAS, POTÊNCIA 100 HP, PESO OPERACIONAL 9,4 T, COM LÂMINA 2,19 M3 - DEPRECIAÇÃO. AF_06/2014	CHOR - CUSTOS HORÁRIOS DE MÁQUINAS E EQUIPAMENTOS	H	1,0000000	31,42	31,42			
Composição Auxiliar	89030	SINAPI	TRATOR DE ESTEIRAS, POTÊNCIA 100 HP, PESO OPERACIONAL 9,4 T, COM LÂMINA 2,19 M3 - JUROS. AF_06/2014	CHOR - CUSTOS HORÁRIOS DE MÁQUINAS E EQUIPAMENTOS	H	1,0000000	13,84	13,84			
						MO sem LS =>	14,6381272	LS =>	16,75	MO com LS =>	31,39
						Valor do BDI =>	22,59			Valor com BDI =>	107,04

	Código	Banco	Descrição	Tipo	Und	Quant.	Valor Unit	Total	
Composição	89032	SINAPI	TRATOR DE ESTEIRAS, POTÊNCIA 100 HP, PESO OPERACIONAL 9,4 T, COM LÂMINA 2,19 M3 - CHP DIURNO. AF_06/2014	CHOR - CUSTOS HORÁRIOS DE MÁQUINAS E EQUIPAMENTOS	CHP	1,0000000	206,40	206,40	
Composição Auxiliar	53817	SINAPI	TRATOR DE ESTEIRAS, POTÊNCIA 100 HP, PESO OPERACIONAL 9,4 T, COM LÂMINA 2,19 M3 - MATERIAIS NA OPERAÇÃO. AF_06/2014	CHOR - CUSTOS HORÁRIOS DE MÁQUINAS E EQUIPAMENTOS	H	1,0000000	65,77	65,77	
Composição Auxiliar	5724	SINAPI	TRATOR DE ESTEIRAS, POTÊNCIA 100 HP, PESO OPERACIONAL 9,4 T, COM LÂMINA 2,19 M3 - MANUTENÇÃO. AF_06/2014	CHOR - CUSTOS HORÁRIOS DE MÁQUINAS E EQUIPAMENTOS	H	1,0000000	56,18	56,18	
Composição Auxiliar	88324	SINAPI	TRATORISTA COM ENCARGOS COMPLEMENTARES	SEDI - SERVIÇOS DIVERSOS	H	1,0000000	39,19	39,19	
Composição Auxiliar	89029	SINAPI	TRATOR DE ESTEIRAS, POTÊNCIA 100 HP, PESO OPERACIONAL 9,4 T, COM LÂMINA 2,19 M3 - DEPRECIAÇÃO. AF_06/2014	CHOR - CUSTOS HORÁRIOS DE MÁQUINAS E EQUIPAMENTOS	H	1,0000000	31,42	31,42	
Composição Auxiliar	89030	SINAPI	TRATOR DE ESTEIRAS, POTÊNCIA 100 HP, PESO OPERACIONAL 9,4 T, COM LÂMINA 2,19 M3 - JUROS. AF_06/2014	CHOR - CUSTOS HORÁRIOS DE MÁQUINAS E EQUIPAMENTOS	H	1,0000000	13,84	13,84	
						MO sem LS =>	14,6381272	LS => 16,75	MO com LS => 31,39
						Valor do BDI =>	55,21	Valor com BDI =>	261,61

	Código	Banco	Descrição	Tipo	Und	Quant.	Valor Unit	Total	
Composição	89029	SINAPI	TRATOR DE ESTEIRAS, POTÊNCIA 100 HP, PESO OPERACIONAL 9,4 T, COM LÂMINA 2,19 M3 - DEPRECIAÇÃO. AF_06/2014	CHOR - CUSTOS HORÁRIOS DE MÁQUINAS E EQUIPAMENTOS	H	1,0000000	31,42	31,42	
Insumo	00007622	SINAPI	TRATOR DE ESTEIRAS, POTENCIA DE 100 HP, PESO OPERACIONAL DE 9,4 T, COM LAMINA COM CAPACIDADE DE 2,19 M3	Equipamento para Aquisição Permanente	UN	0,0000311	1.010.494,70	31,42	
						MO sem LS =>	0	LS => 0	MO com LS => 0
						Valor do BDI =>	8,4	Valor com BDI =>	39,82

	Código	Banco	Descrição	Tipo	Und	Quant.	Valor Unit	Total
Composição	89030	SINAPI	TRATOR DE ESTEIRAS, POTÊNCIA 100 HP, PESO OPERACIONAL 9,4 T, COM LÂMINA 2,19 M3 - JUROS. AF_06/2014	CHOR - CUSTOS HORÁRIOS DE MÁQUINAS E EQUIPAMENTOS	H	1,0000000	13,84	13,84



Composições Analíticas com Preço Unitário
Orçamento enviado por Emivaldo Brito <brito.amazonia@gmail.com> - OBRAS E SERVIÇOS DE CONTENÇÃO DE EROSÃO PARA INTERLIGAÇÃO DE VIAS DE ACESSO COM PAVIMENTAÇÃO.

Bancos
SINAPI - 05/2024 - Amazonas

B.D.I.
26,75% - Obras Construção de Rodovias e Ferrovias
15,00 - Transporte e Fornecimento de Materias

Encargos Sociais
Não Desonerado:
Horista: 114,44%
Mensalista: 70,71%

*Denis Rodolpho
Eng. Civil
CREA: 10723-DIAM*

Composições Analíticas com Preço Unitário

Insumo	00007622	SINAPI	TRATOR DE ESTEIRAS, POTENCIA DE 100 HP, PESO OPERACIONAL DE 9,4 T, COM LAMINA COM CAPACIDADE DE 2,19 M3	Equipamento para Aquisição Permanente	UN	0,0000137	1.010.494,70	13,84
--------	----------	--------	---	---------------------------------------	----	-----------	--------------	-------

MO sem LS => 0 LS => 0 MO com LS => 0

Valor do BDI => 3,7 Valor com BDI => 17,54

	Código	Banco	Descrição	Tipo	Und	Quant.	Valor Unit	Total
Composição	5724	SINAPI	TRATOR DE ESTEIRAS, POTÊNCIA 100 HP, PESO OPERACIONAL 9,4 T, COM LÂMINA 2,19 M3 - MANUTENÇÃO. AF_06/2014	CHOR - CUSTOS HORÁRIOS DE MÁQUINAS E EQUIPAMENTOS	H	1,0000000	56,18	56,18
Insumo	00007622	SINAPI	TRATOR DE ESTEIRAS, POTENCIA DE 100 HP, PESO OPERACIONAL DE 9,4 T, COM LAMINA COM CAPACIDADE DE 2,19 M3	Equipamento para Aquisição Permanente	UN	0,0000556	1.010.494,70	56,18

MO sem LS => 0 LS => 0 MO com LS => 0

Valor do BDI => 15,02 Valor com BDI => 71,2

	Código	Banco	Descrição	Tipo	Und	Quant.	Valor Unit	Total
Composição	53817	SINAPI	TRATOR DE ESTEIRAS, POTÊNCIA 100 HP, PESO OPERACIONAL 9,4 T, COM LÂMINA 2,19 M3 - MATERIAIS NA OPERAÇÃO. AF_06/2014	CHOR - CUSTOS HORÁRIOS DE MÁQUINAS E EQUIPAMENTOS	H	1,0000000	65,77	65,77
Insumo	00004221	SINAPI	OLEO DIESEL COMBUSTIVEL COMUM METROPOLITANO S-10 OU S-500	Material	L	10,4400000	6,30	65,77

MO sem LS => 0 LS => 0 MO com LS => 0

Valor do BDI => 17,59 Valor com BDI => 83,36

	Código	Banco	Descrição	Tipo	Und	Quant.	Valor Unit	Total
Composição	5853	SINAPI	TRATOR DE ESTEIRAS, POTÊNCIA 150 HP, PESO OPERACIONAL 16,7 T, COM RODA MOTRIZ ELEVADA E LÂMINA 3,18 M3 - CHI DIURNO. AF_06/2014	CHOR - CUSTOS HORÁRIOS DE MÁQUINAS E EQUIPAMENTOS	CHI	1,0000000	97,87	97,87
Composição Auxiliar	88324	SINAPI	TRATORISTA COM ENCARGOS COMPLEMENTARES	SEDI - SERVIÇOS DIVERSOS	H	1,0000000	39,19	39,19
Composição Auxiliar	89009	SINAPI	TRATOR DE ESTEIRAS, POTÊNCIA 150 HP, PESO OPERACIONAL 16,7 T, COM RODA MOTRIZ ELEVADA E LÂMINA 3,18 M3 - DEPRECIAÇÃO. AF_06/2014	CHOR - CUSTOS HORÁRIOS DE MÁQUINAS E EQUIPAMENTOS	H	1,0000000	40,74	40,74
Composição Auxiliar	89010	SINAPI	TRATOR DE ESTEIRAS, POTÊNCIA 150 HP, PESO OPERACIONAL 16,7 T, COM RODA MOTRIZ ELEVADA E LÂMINA 3,18 M3 - JUROS. AF_06/2014	CHOR - CUSTOS HORÁRIOS DE MÁQUINAS E EQUIPAMENTOS	H	1,0000000	17,94	17,94

MO sem LS => 14,6381272 LS => 16,75 MO com LS => 31,39

Valor do BDI => 26,18 Valor com BDI => 124,05

	Código	Banco	Descrição	Tipo	Und	Quant.	Valor Unit	Total
Composição	5851	SINAPI	TRATOR DE ESTEIRAS, POTÊNCIA 150 HP, PESO OPERACIONAL 16,7 T, COM RODA MOTRIZ ELEVADA E LÂMINA 3,18 M3 - CHP DIURNO. AF_06/2014	CHOR - CUSTOS HORÁRIOS DE MÁQUINAS E EQUIPAMENTOS	CHP	1,0000000	269,42	269,42
Composição Auxiliar	53810	SINAPI	TRATOR DE ESTEIRAS, POTÊNCIA 150 HP, PESO OPERACIONAL 16,7 T, COM RODA MOTRIZ ELEVADA E LÂMINA 3,18 M3 - MANUTENÇÃO. AF_06/2014	CHOR - CUSTOS HORÁRIOS DE MÁQUINAS E EQUIPAMENTOS	H	1,0000000	72,83	72,83



Composições Analíticas com Preço Unitário
Orçamento enviado por Emivaldo Brito <brito.amazonia@gmail.com> - OBRAS E SERVIÇOS DE CONTENÇÃO DE EROSÃO PARA INTERLIGAÇÃO DE VIAS DE ACESSO COM PAVIMENTAÇÃO.

Bancos
SINAPI - 05/2024 - Amazonas

B.D.I.
26,75% - Obras Construção de Rodovias e Ferrovias
15,00 - Transporte e Fornecimento de Materias

Encargos Sociais
Não Desonerado:
Horista: 114,44%
Mensalista: 70,71%

Denis Botelho
Eng. Civil
CREA: 06723-DIAM

Composições Analíticas com Preço Unitário

Composição Auxiliar	5721	SINAPI	TRATOR DE ESTEIRAS, POTÊNCIA 150 HP, PESO OPERACIONAL 16,7 T, COM RODA MOTRIZ ELEVADA E LÂMINA 3,18 M3 - MATERIAIS NA OPERAÇÃO. AF_06/2014	CHOR - CUSTOS HORÁRIOS DE MÁQUINAS E EQUIPAMENTOS	H	1,0000000	98,72	98,72
Composição Auxiliar	88324	SINAPI	TRATORISTA COM ENCARGOS COMPLEMENTARES	SEDI - SERVIÇOS DIVERSOS	H	1,0000000	39,19	39,19
Composição Auxiliar	89009	SINAPI	TRATOR DE ESTEIRAS, POTÊNCIA 150 HP, PESO OPERACIONAL 16,7 T, COM RODA MOTRIZ ELEVADA E LÂMINA 3,18 M3 - DEPRECIAÇÃO. AF_06/2014	CHOR - CUSTOS HORÁRIOS DE MÁQUINAS E EQUIPAMENTOS	H	1,0000000	40,74	40,74
Composição Auxiliar	89010	SINAPI	TRATOR DE ESTEIRAS, POTÊNCIA 150 HP, PESO OPERACIONAL 16,7 T, COM RODA MOTRIZ ELEVADA E LÂMINA 3,18 M3 - JUROS. AF_06/2014	CHOR - CUSTOS HORÁRIOS DE MÁQUINAS E EQUIPAMENTOS	H	1,0000000	17,94	17,94

MO sem LS => 14,6381272 LS => 16,75 MO com LS => 31,39

Valor do BDI => 72,06 Valor com BDI => 341,48

	Código	Banco	Descrição	Tipo	Und	Quant.	Valor Unit	Total
Composição	89009	SINAPI	TRATOR DE ESTEIRAS, POTÊNCIA 150 HP, PESO OPERACIONAL 16,7 T, COM RODA MOTRIZ ELEVADA E LÂMINA 3,18 M3 - DEPRECIAÇÃO. AF_06/2014	CHOR - CUSTOS HORÁRIOS DE MÁQUINAS E EQUIPAMENTOS	H	1,0000000	40,74	40,74
Insumo	00007624	SINAPI	TRATOR DE ESTEIRAS, POTENCIA DE 150 HP, PESO OPERACIONAL DE 16,7 T, COM RODA MOTRIZ ELEVADA E LAMINA COM CONTATO DE 3,18M3	Equipamento para Aquisição Permanente	UN	0,0000311	1.310.000,00	40,74

MO sem LS => 0 LS => 0 MO com LS => 0

Valor do BDI => 10,89 Valor com BDI => 51,63

	Código	Banco	Descrição	Tipo	Und	Quant.	Valor Unit	Total
Composição	89010	SINAPI	TRATOR DE ESTEIRAS, POTÊNCIA 150 HP, PESO OPERACIONAL 16,7 T, COM RODA MOTRIZ ELEVADA E LÂMINA 3,18 M3 - JUROS. AF_06/2014	CHOR - CUSTOS HORÁRIOS DE MÁQUINAS E EQUIPAMENTOS	H	1,0000000	17,94	17,94
Insumo	00007624	SINAPI	TRATOR DE ESTEIRAS, POTENCIA DE 150 HP, PESO OPERACIONAL DE 16,7 T, COM RODA MOTRIZ ELEVADA E LAMINA COM CONTATO DE 3,18M3	Equipamento para Aquisição Permanente	UN	0,0000137	1.310.000,00	17,94

MO sem LS => 0 LS => 0 MO com LS => 0

Valor do BDI => 4,79 Valor com BDI => 22,73

	Código	Banco	Descrição	Tipo	Und	Quant.	Valor Unit	Total
Composição	53810	SINAPI	TRATOR DE ESTEIRAS, POTÊNCIA 150 HP, PESO OPERACIONAL 16,7 T, COM RODA MOTRIZ ELEVADA E LÂMINA 3,18 M3 - MANUTENÇÃO. AF_06/2014	CHOR - CUSTOS HORÁRIOS DE MÁQUINAS E EQUIPAMENTOS	H	1,0000000	72,83	72,83
Insumo	00007624	SINAPI	TRATOR DE ESTEIRAS, POTENCIA DE 150 HP, PESO OPERACIONAL DE 16,7 T, COM RODA MOTRIZ ELEVADA E LAMINA COM CONTATO DE 3,18M3	Equipamento para Aquisição Permanente	UN	0,0000556	1.310.000,00	72,83

MO sem LS => 0 LS => 0 MO com LS => 0

Valor do BDI => 19,48 Valor com BDI => 92,31

	Código	Banco	Descrição	Tipo	Und	Quant.	Valor Unit	Total
--	--------	-------	-----------	------	-----	--------	------------	-------



Composições Analíticas com Preço Unitário
Orçamento enviado por Emivaldo Brito <brito.amazonia@gmail.com> - OBRAS E SERVIÇOS DE CONTENÇÃO DE EROSÃO PARA INTERLIGAÇÃO DE VIAS DE ACESSO COM PAVIMENTAÇÃO.

Bancos
SINAPI - 05/2024 - Amazonas

B.D.I.
26,75% - Obras Construção de Rodovias e Ferrovias
15,00 - Transporte e Fornecimento de Materiais

Encargos Sociais
Não Desonerado:
Horista: 114,44%
Mensalista: 70,71%

Denis Rodolpho Brito Brito
CREIA: 00023-DIAM

Composições Analíticas com Preço Unitário

Composição	5721	SINAPI	TRATOR DE ESTEIRAS, POTÊNCIA 150 HP, PESO OPERACIONAL 16,7 T, COM RODA MOTRIZ ELEVADA E LÂMINA 3,18 M3 - MATERIAIS NA OPERAÇÃO. AF_06/2014	CHOR - CUSTOS HORÁRIOS DE MÁQUINAS E EQUIPAMENTOS	H	1,0000000	98,72	98,72
Insumo	00004221	SINAPI	OLEO DIESEL COMBUSTIVEL COMUM METROPOLITANO S-10 OU S-500	Material	L	15,6700000	6,30	98,72

MO sem LS => 0 LS => 0 MO com LS => 0

Valor do BDI => 26,4 Valor com BDI => 125,12

	Código	Banco	Descrição	Tipo	Und	Quant.	Valor Unit	Total
Composição	5849	SINAPI	TRATOR DE ESTEIRAS, POTÊNCIA 170 HP, PESO OPERACIONAL 19 T, CAÇAMBA 5,2 M3 - CHI DIURNO. AF_06/2014	CHOR - CUSTOS HORÁRIOS DE MÁQUINAS E EQUIPAMENTOS	CHI	1,0000000	97,51	97,51
Composição Auxiliar	88324	SINAPI	TRATORISTA COM ENCARGOS COMPLEMENTARES	SEDI - SERVIÇOS DIVERSOS	H	1,0000000	39,19	39,19
Composição Auxiliar	89017	SINAPI	TRATOR DE ESTEIRAS, POTÊNCIA 170 HP, PESO OPERACIONAL 19 T, CAÇAMBA 5,2 M3 - DEPRECIAÇÃO. AF_06/2014	CHOR - CUSTOS HORÁRIOS DE MÁQUINAS E EQUIPAMENTOS	H	1,0000000	40,49	40,49
Composição Auxiliar	89018	SINAPI	TRATOR DE ESTEIRAS, POTÊNCIA 170 HP, PESO OPERACIONAL 19 T, CAÇAMBA 5,2 M3 - JUROS. AF_06/2014	CHOR - CUSTOS HORÁRIOS DE MÁQUINAS E EQUIPAMENTOS	H	1,0000000	17,83	17,83

MO sem LS => 14,6381272 LS => 16,75 MO com LS => 31,39

Valor do BDI => 26,08 Valor com BDI => 123,59

	Código	Banco	Descrição	Tipo	Und	Quant.	Valor Unit	Total
Composição	5847	SINAPI	TRATOR DE ESTEIRAS, POTÊNCIA 170 HP, PESO OPERACIONAL 19 T, CAÇAMBA 5,2 M3 - CHP DIURNO. AF_06/2014	CHOR - CUSTOS HORÁRIOS DE MÁQUINAS E EQUIPAMENTOS	CHP	1,0000000	281,78	281,78
Composição Auxiliar	53806	SINAPI	TRATOR DE ESTEIRAS, POTÊNCIA 170 HP, PESO OPERACIONAL 19 T, CAÇAMBA 5,2 M3 - MANUTENÇÃO. AF_06/2014	CHOR - CUSTOS HORÁRIOS DE MÁQUINAS E EQUIPAMENTOS	H	1,0000000	72,39	72,39
Composição Auxiliar	5718	SINAPI	TRATOR DE ESTEIRAS, POTÊNCIA 170 HP, PESO OPERACIONAL 19 T, CAÇAMBA 5,2 M3 - MATERIAIS NA OPERAÇÃO. AF_06/2014	CHOR - CUSTOS HORÁRIOS DE MÁQUINAS E EQUIPAMENTOS	H	1,0000000	111,88	111,88
Composição Auxiliar	88324	SINAPI	TRATORISTA COM ENCARGOS COMPLEMENTARES	SEDI - SERVIÇOS DIVERSOS	H	1,0000000	39,19	39,19
Composição Auxiliar	89017	SINAPI	TRATOR DE ESTEIRAS, POTÊNCIA 170 HP, PESO OPERACIONAL 19 T, CAÇAMBA 5,2 M3 - DEPRECIAÇÃO. AF_06/2014	CHOR - CUSTOS HORÁRIOS DE MÁQUINAS E EQUIPAMENTOS	H	1,0000000	40,49	40,49
Composição Auxiliar	89018	SINAPI	TRATOR DE ESTEIRAS, POTÊNCIA 170 HP, PESO OPERACIONAL 19 T, CAÇAMBA 5,2 M3 - JUROS. AF_06/2014	CHOR - CUSTOS HORÁRIOS DE MÁQUINAS E EQUIPAMENTOS	H	1,0000000	17,83	17,83

MO sem LS => 14,6381272 LS => 16,75 MO com LS => 31,39

Valor do BDI => 75,37 Valor com BDI => 357,15

	Código	Banco	Descrição	Tipo	Und	Quant.	Valor Unit	Total
Composição	89017	SINAPI	TRATOR DE ESTEIRAS, POTÊNCIA 170 HP, PESO OPERACIONAL 19 T, CAÇAMBA 5,2 M3 - DEPRECIAÇÃO. AF_06/2014	CHOR - CUSTOS HORÁRIOS DE MÁQUINAS E EQUIPAMENTOS	H	1,0000000	40,49	40,49
Insumo	00007625	SINAPI	TRATOR DE ESTEIRAS, POTENCIA DE 170 HP, PESO OPERACIONAL DE 19 T, COM LAMINA COM CAPACIDADE DE 5,2 M3	Equipamento para Aquisição Permanente	UN	0,0000311	1.301.987,64	40,49

MO sem LS => 0 LS => 0 MO com LS => 0



Composições Analíticas com Preço Unitário
Orçamento enviado por Emivaldo Brito <brito.amazonia@gmail.com> - OBRAS E
SERVIÇOS DE CONTENÇÃO DE EROSÃO PARA INTERLIGAÇÃO DE VIAS DE ACESSO
COM PAVIMENTAÇÃO.

Bancos
SINAPI - 05/2024 - Amazonas

B.D.I.
26,75% - Obras Construção
de Rodovias e Ferrovias
15,00 - Transporte e
Fornecimento de Materiais

Encargos Sociais
Não Desonerado:
Horista: 114,44%
Mensalista: 70,71%

Denis Rodolpho
Eng. Civil
CREA: 04723-DIAM

Composições Analíticas com Preço Unitário

						Valor do BDI =>	10,83	Valor com BDI =>		51,32	
	Código	Banco	Descrição	Tipo	Und	Quant.		Valor Unit	Total		
Composição	89018	SINAPI	TRATOR DE ESTEIRAS, POTÊNCIA 170 HP, PESO OPERACIONAL 19 T, CAÇAMBA 5,2 M3 - JUROS. AF_06/2014	CHOR - CUSTOS HORÁRIOS DE MÁQUINAS E EQUIPAMENTOS	H	1,0000000		17,83	17,83		
Insumo	00007625	SINAPI	TRATOR DE ESTEIRAS, POTENCIA DE 170 HP, PESO OPERACIONAL DE 19 T, COM LAMINA COM CAPACIDADE DE 5,2 M3	Equipamento para Aquisição Permanente	UN	0,0000137		1.301.987,64	17,83		
						MO sem LS =>	0	LS =>	0	MO com LS =>	0
						Valor do BDI =>	4,76	Valor com BDI =>		22,59	
	Código	Banco	Descrição	Tipo	Und	Quant.		Valor Unit	Total		
Composição	53806	SINAPI	TRATOR DE ESTEIRAS, POTÊNCIA 170 HP, PESO OPERACIONAL 19 T, CAÇAMBA 5,2 M3 - MANUTENÇÃO. AF_06/2014	CHOR - CUSTOS HORÁRIOS DE MÁQUINAS E EQUIPAMENTOS	H	1,0000000		72,39	72,39		
Insumo	00007625	SINAPI	TRATOR DE ESTEIRAS, POTENCIA DE 170 HP, PESO OPERACIONAL DE 19 T, COM LAMINA COM CAPACIDADE DE 5,2 M3	Equipamento para Aquisição Permanente	UN	0,0000556		1.301.987,64	72,39		
						MO sem LS =>	0	LS =>	0	MO com LS =>	0
						Valor do BDI =>	19,36	Valor com BDI =>		91,75	
	Código	Banco	Descrição	Tipo	Und	Quant.		Valor Unit	Total		
Composição	5718	SINAPI	TRATOR DE ESTEIRAS, POTÊNCIA 170 HP, PESO OPERACIONAL 19 T, CAÇAMBA 5,2 M3 - MATERIAIS NA OPERAÇÃO. AF_06/2014	CHOR - CUSTOS HORÁRIOS DE MÁQUINAS E EQUIPAMENTOS	H	1,0000000		111,88	111,88		
Insumo	00004221	SINAPI	OLEO DIESEL COMBUSTIVEL COMUM METROPOLITANO S-10 OU S-500	Material	L	17,7600000		6,30	111,88		
						MO sem LS =>	0	LS =>	0	MO com LS =>	0
						Valor do BDI =>	29,92	Valor com BDI =>		141,8	
	Código	Banco	Descrição	Tipo	Und	Quant.		Valor Unit	Total		
Composição	89036	SINAPI	TRATOR DE PNEUS, POTÊNCIA 85 CV, TRAÇÃO 4X4, PESO COM LASTRO DE 4.675 KG - CHI DIURNO. AF_06/2014	CHOR - CUSTOS HORÁRIOS DE MÁQUINAS E EQUIPAMENTOS	CHI	1,0000000		55,95	55,95		
Composição Auxiliar	88324	SINAPI	TRATORISTA COM ENCARGOS COMPLEMENTARES	SEDI - SERVIÇOS DIVERSOS	H	1,0000000		39,19	39,19		
Composição Auxiliar	89033	SINAPI	TRATOR DE PNEUS, POTÊNCIA 85 CV, TRAÇÃO 4X4, PESO COM LASTRO DE 4.675 KG - DEPRECIAÇÃO. AF_06/2014	CHOR - CUSTOS HORÁRIOS DE MÁQUINAS E EQUIPAMENTOS	H	1,0000000		13,22	13,22		
Composição Auxiliar	89034	SINAPI	TRATOR DE PNEUS, POTÊNCIA 85 CV, TRAÇÃO 4X4, PESO COM LASTRO DE 4.675 KG - JUROS. AF_06/2014	CHOR - CUSTOS HORÁRIOS DE MÁQUINAS E EQUIPAMENTOS	H	1,0000000		3,54	3,54		
						MO sem LS =>	14,6381272	LS =>	16,75	MO com LS =>	31,39
						Valor do BDI =>	14,96	Valor com BDI =>		70,91	
	Código	Banco	Descrição	Tipo	Und	Quant.		Valor Unit	Total		
Composição	89035	SINAPI	TRATOR DE PNEUS, POTÊNCIA 85 CV, TRAÇÃO 4X4, PESO COM LASTRO DE 4.675 KG - CHP DIURNO. AF_06/2014	CHOR - CUSTOS HORÁRIOS DE MÁQUINAS E EQUIPAMENTOS	CHP	1,0000000		141,34	141,34		
Composição Auxiliar	5714	SINAPI	TRATOR DE PNEUS, POTÊNCIA 85 CV, TRAÇÃO 4X4, PESO COM LASTRO DE 4.675 KG - MANUTENÇÃO. AF_06/2014	CHOR - CUSTOS HORÁRIOS DE MÁQUINAS E EQUIPAMENTOS	H	1,0000000		14,46	14,46		



Composições Analíticas com Preço Unitário
Orçamento enviado por Emivaldo Brito <brito.amazonia@gmail.com> - OBRAS E SERVIÇOS DE CONTENÇÃO DE EROSÃO PARA INTERLIGAÇÃO DE VIAS DE ACESSO COM PAVIMENTAÇÃO.

Bancos
SINAPI - 05/2024 - Amazonas

B.D.I.
26,75% - Obras Construção de Rodovias e Ferrovias
15,00 - Transporte e Fornecimento de Materias

Encargos Sociais
Não Desonerado:
Horista: 114,44%
Mensalista: 70,71%

Denis Botelho
Eng. Civil
CREA: 06723-DIAM

Composições Analíticas com Preço Unitário

Composição Auxiliar	5715	SINAPI	TRATOR DE PNEUS, POTÊNCIA 85 CV, TRAÇÃO 4X4, PESO COM LASTRO DE 4.675 KG - MATERIAIS NA OPERAÇÃO. AF_06/2014	CHOR - CUSTOS HORÁRIOS DE MÁQUINAS E EQUIPAMENTOS	H	1,0000000		70,93	70,93		
Composição Auxiliar	88324	SINAPI	TRATORISTA COM ENCARGOS COMPLEMENTARES	SEDI - SERVIÇOS DIVERSOS	H	1,0000000		39,19	39,19		
Composição Auxiliar	89033	SINAPI	TRATOR DE PNEUS, POTÊNCIA 85 CV, TRAÇÃO 4X4, PESO COM LASTRO DE 4.675 KG - DEPRECIÇÃO. AF_06/2014	CHOR - CUSTOS HORÁRIOS DE MÁQUINAS E EQUIPAMENTOS	H	1,0000000		13,22	13,22		
Composição Auxiliar	89034	SINAPI	TRATOR DE PNEUS, POTÊNCIA 85 CV, TRAÇÃO 4X4, PESO COM LASTRO DE 4.675 KG - JUROS. AF_06/2014	CHOR - CUSTOS HORÁRIOS DE MÁQUINAS E EQUIPAMENTOS	H	1,0000000		3,54	3,54		
						MO sem LS =>	14,6381272	LS =>	16,75	MO com LS =>	31,39
						Valor do BDI	37,8			Valor com BDI =>	179,14

	Código	Banco	Descrição	Tipo	Und	Quant.	Valor Unit	Total	
Composição	89033	SINAPI	TRATOR DE PNEUS, POTÊNCIA 85 CV, TRAÇÃO 4X4, PESO COM LASTRO DE 4.675 KG - DEPRECIAÇÃO. AF_06/2014	CHOR - CUSTOS HORÁRIOS DE MÁQUINAS E EQUIPAMENTOS	H	1,0000000	13,22	13,22	
Insumo	00007640	SINAPI	TRATOR DE PNEUS COM POTENCIA DE 85 CV, TRACAO 4 X 4, PESO COM LASTRO DE 4675 KG	Equipamento para Aquisição Permanente	UN	0,0000533	248.195,00	13,22	
						MO sem LS =>	0	LS => 0	MO com LS => 0
						Valor do BDI	3,53	Valor com BDI =>	16,75

	Código	Banco	Descrição	Tipo	Und	Quant.	Valor Unit	Total	
Composição	89034	SINAPI	TRATOR DE PNEUS, POTÊNCIA 85 CV, TRAÇÃO 4X4, PESO COM LASTRO DE 4.675 KG - JUROS. AF_06/2014	CHOR - CUSTOS HORÁRIOS DE MÁQUINAS E EQUIPAMENTOS	H	1,0000000	3,54	3,54	
Insumo	00007640	SINAPI	TRATOR DE PNEUS COM POTENCIA DE 85 CV, TRACAO 4 X 4, PESO COM LASTRO DE 4675 KG	Equipamento para Aquisição Permanente	UN	0,0000143	248.195,00	3,54	
						MO sem LS =>	0	LS => 0	MO com LS => 0
						Valor do BDI =>	0,94	Valor com BDI =>	4,48

	Código	Banco	Descrição	Tipo	Und	Quant.	Valor Unit	Total	
Composição	5714	SINAPI	TRATOR DE PNEUS, POTÊNCIA 85 CV, TRAÇÃO 4X4, PESO COM LASTRO DE 4.675 KG - MANUTENÇÃO. AF_06/2014	CHOR - CUSTOS HORÁRIOS DE MÁQUINAS E EQUIPAMENTOS	H	1,0000000	14,46	14,46	
Insumo	00007640	SINAPI	TRATOR DE PNEUS COM POTENCIA DE 85 CV, TRACAO 4 X 4, PESO COM LASTRO DE 4675 KG	Equipamento para Aquisição Permanente	UN	0,0000583	248.195,00	14,46	
						MO sem LS =>	0	LS => 0	MO com LS => 0
						Valor do BDI =>	3,86	Valor com BDI =>	18,32

	Código	Banco	Descrição	Tipo	Und	Quant.	Valor Unit	Total	
Composição	5715	SINAPI	TRATOR DE PNEUS, POTÊNCIA 85 CV, TRAÇÃO 4X4, PESO COM LASTRO DE 4.675 KG - MATERIAIS NA OPERAÇÃO. AF_06/2014	CHOR - CUSTOS HORÁRIOS DE MÁQUINAS E EQUIPAMENTOS	H	1,0000000	70,93	70,93	
Insumo	00004221	SINAPI	OLEO DIESEL COMBUSTIVEL COMUM METROPOLITANO S-10 OU S-500	Material	L	11,2600000	6,30	70,93	
						MO sem LS =>	0	LS => 0	MO com LS => 0
						Valor do BDI =>	18,97	Valor com BDI =>	89,9



Composições Analíticas com Preço Unitário
Orçamento enviado por Emivaldo Brito <brito.amazonia@gmail.com> - OBRAS E SERVIÇOS DE CONTENÇÃO DE EROSÃO PARA INTERLIGAÇÃO DE VIAS DE ACESSO COM PAVIMENTAÇÃO.

Bancos
SINAPI - 05/2024 - Amazonas

B.D.I.
26,75% - Obras Construção de Rodovias e Ferrovias
15,00 - Transporte e Fornecimento de Materias

Encargos Sociais
Não Desonerado:
Horista: 114,44%
Mensalista: 70,71%

Denis Rodalphy
Eng. Civil
CREA: 04723-DIAM

Composições Analíticas com Preço Unitário

	Código	Banco	Descrição	Tipo	Und	Quant.	Valor Unit	Total
Composição	88324	SINAPI	TRATORISTA COM ENCARGOS COMPLEMENTARES	SEDI - SERVIÇOS DIVERSOS	H	1,0000000	39,19	39,19
Composição Auxiliar	95386	SINAPI	CURSO DE CAPACITAÇÃO PARA TRATORISTA (ENCARGOS COMPLEMENTARES) - HORISTA	SEDI - SERVIÇOS DIVERSOS	H	1,0000000	0,41	0,41
Insumo	00004230	SINAPI	OPERADOR DE MAQUINAS E TRATORES DIVERSOS - TERRAPLANAGEM (HORISTA)	Mão de Obra	H	1,0000000	30,98	30,98
Insumo	00037370	SINAPI	ALIMENTACAO - HORISTA (COLETADO CAIXA - ENCARGOS COMPLEMENTARES)	Material	H	1,0000000	4,32	4,32
Insumo	00037371	SINAPI	TRANSPORTE - HORISTA (COLETADO CAIXA - ENCARGOS COMPLEMENTARES)	Material	H	1,0000000	1,23	1,23
Insumo	00037372	SINAPI	EXAMES - HORISTA (COLETADO CAIXA - ENCARGOS COMPLEMENTARES)	Material	H	1,0000000	1,34	1,34
Insumo	00037373	SINAPI	SEGURO - HORISTA (COLETADO CAIXA - ENCARGOS COMPLEMENTARES)	Material	H	1,0000000	0,04	0,04
Insumo	00043464	SINAPI	FERRAMENTAS - FAMILIA OPERADOR ESCAVADEIRA - HORISTA (ENCARGOS COMPLEMENTARES - COLETADO CAIXA)	Material	H	1,0000000	0,01	0,01
Insumo	00043488	SINAPI	EPI - FAMILIA OPERADOR ESCAVADEIRA - HORISTA (ENCARGOS COMPLEMENTARES - COLETADO CAIXA)	Material	H	1,0000000	0,86	0,86

MO sem LS => 14,6381272 LS => 16,75 MO com LS => 31,39

Valor do BDI => 10,48 Valor com BDI => 49,67

	Código	Banco	Descrição	Tipo	Und	Quant.	Valor Unit	Total
Composição	89714	SINAPI	TUBO PVC, SERIE NORMAL, ESGOTO PREDIAL, DN 100 MM, FORNECIDO E INSTALADO EM RAMAL DE DESCARGA OU RAMAL DE ESGOTO SANITÁRIO. AF_08/2022	INHI - INSTALAÇÕES HIDROS SANITÁRIAS	M	1,0000000	38,05	38,05
Composição Auxiliar	88248	SINAPI	AUXILIAR DE ENCANADOR OU BOMBEIRO HIDRÁULICO COM ENCARGOS COMPLEMENTARES	SEDI - SERVIÇOS DIVERSOS	H	0,4444000	23,77	10,56
Composição Auxiliar	88267	SINAPI	ENCANADOR OU BOMBEIRO HIDRÁULICO COM ENCARGOS COMPLEMENTARES	SEDI - SERVIÇOS DIVERSOS	H	0,4444000	27,46	12,20
Insumo	00009836	SINAPI	TUBO PVC SERIE NORMAL, DN 100 MM, PARA ESGOTO PREDIAL (NBR 5688)	Material	M	1,0549000	14,45	15,24
Insumo	00038383	SINAPI	LIXA D'AGUA EM FOLHA, GRAO 100	Material	UN	0,0247000	2,07	0,05

MO sem LS => 7,172169371 LS => 8,21 MO com LS => 15,38

Valor do BDI => 10,17 Valor com BDI => 48,22

	Código	Banco	Descrição	Tipo	Und	Quant.	Valor Unit	Total
Composição	89711	SINAPI	TUBO PVC, SERIE NORMAL, ESGOTO PREDIAL, DN 40 MM, FORNECIDO E INSTALADO EM RAMAL DE DESCARGA OU RAMAL DE ESGOTO SANITÁRIO. AF_08/2022	INHI - INSTALAÇÕES HIDROS SANITÁRIAS	M	1,0000000	21,68	21,68
Composição Auxiliar	88248	SINAPI	AUXILIAR DE ENCANADOR OU BOMBEIRO HIDRÁULICO COM ENCARGOS COMPLEMENTARES	SEDI - SERVIÇOS DIVERSOS	H	0,2930000	23,77	6,96
Composição Auxiliar	88267	SINAPI	ENCANADOR OU BOMBEIRO HIDRÁULICO COM ENCARGOS COMPLEMENTARES	SEDI - SERVIÇOS DIVERSOS	H	0,2930000	27,46	8,04
Insumo	00009835	SINAPI	TUBO PVC SERIE NORMAL, DN 40 MM, PARA ESGOTO PREDIAL (NBR 5688)	Material	M	1,0549000	6,31	6,65
Insumo	00038383	SINAPI	LIXA D'AGUA EM FOLHA, GRAO 100	Material	UN	0,0163000	2,07	0,03



Composições Analíticas com Preço Unitário
Orçamento enviado por Emivaldo Brito <brito.amazonia@gmail.com> - OBRAS E SERVIÇOS DE CONTENÇÃO DE EROSÃO PARA INTERLIGAÇÃO DE VIAS DE ACESSO COM PAVIMENTAÇÃO.

Bancos
SINAPI - 05/2024 - Amazonas

B.D.I.
26,75% - Obras Construção de Rodovias e Ferrovias
15,00 - Transporte e Fornecimento de Materias

Encargos Sociais
Não Desonerado:
Horista: 114,44%
Mensalista: 70,71%

Denis Rodolpho Brito Brito
CREIA: 10473-DIAM

Composições Analíticas com Preço Unitário

MO sem LS => 4,728595411 LS => 5,41 MO com LS => 10,14

Valor do BDI => 5,79 Valor com BDI => 27,47

	Código	Banco	Descrição	Tipo	Und	Quant.	Valor Unit	Total
Composição	89712	SINAPI	TUBO PVC, SERIE NORMAL, ESGOTO PREDIAL, DN 50 MM, FORNECIDO E INSTALADO EM RAMAL DE DESCARGA OU RAMAL DE ESGOTO SANITÁRIO. AF_08/2022	INHI - INSTALAÇÕES HIDROS SANITÁRIAS	M	1,0000000	27,31	27,31
Composição Auxiliar	88248	SINAPI	AUXILIAR DE ENCANADOR OU BOMBEIRO HIDRÁULICO COM ENCARGOS COMPLEMENTARES	SEDI - SERVIÇOS DIVERSOS	H	0,3182000	23,77	7,56
Composição Auxiliar	88267	SINAPI	ENCANADOR OU BOMBEIRO HIDRÁULICO COM ENCARGOS COMPLEMENTARES	SEDI - SERVIÇOS DIVERSOS	H	0,3182000	27,46	8,73
Insumo	00009838	SINAPI	TUBO PVC SERIE NORMAL, DN 50 MM, PARA ESGOTO PREDIAL (NBR 5688)	Material	M	1,0549000	10,42	10,99
Insumo	00038383	SINAPI	LIXA D'AGUA EM FOLHA, GRAO 100	Material	UN	0,0177000	2,07	0,03

MO sem LS => 5,134303302 LS => 5,88 MO com LS => 11,01

Valor do BDI => 7,3 Valor com BDI => 34,61

	Código	Banco	Descrição	Tipo	Und	Quant.	Valor Unit	Total
Composição	89799	SINAPI	TUBO PVC, SERIE NORMAL, ESGOTO PREDIAL, DN 75 MM, FORNECIDO E INSTALADO EM PRUMADA DE ESGOTO SANITÁRIO OU VENTILAÇÃO. AF_08/2022	INHI - INSTALAÇÕES HIDROS SANITÁRIAS	M	1,0000000	22,24	22,24
Composição Auxiliar	88248	SINAPI	AUXILIAR DE ENCANADOR OU BOMBEIRO HIDRÁULICO COM ENCARGOS COMPLEMENTARES	SEDI - SERVIÇOS DIVERSOS	H	0,1524000	23,77	3,62
Composição Auxiliar	88267	SINAPI	ENCANADOR OU BOMBEIRO HIDRÁULICO COM ENCARGOS COMPLEMENTARES	SEDI - SERVIÇOS DIVERSOS	H	0,1524000	27,46	4,18
Insumo	00009837	SINAPI	TUBO PVC SERIE NORMAL, DN 75 MM, PARA ESGOTO PREDIAL (NBR 5688)	Material	M	1,0549000	13,68	14,43
Insumo	00038383	SINAPI	LIXA D'AGUA EM FOLHA, GRAO 100	Material	UN	0,0085000	2,07	0,01

MO sem LS => 2,452900578 LS => 2,81 MO com LS => 5,26

Valor do BDI => 5,94 Valor com BDI => 28,18

	Código	Banco	Descrição	Tipo	Und	Quant.	Valor Unit	Total
Composição	104085	SINAPI	TUBO, PVC OCRE, JUNTA ELÁSTICA, DN 100 MM, PARA COLETOR PREDIAL DE ESGOTO. AF_06/2022	LIPR - LIGAÇÕES PREDIAIS ÁGUA/ESGOTO/ENERGIA/TELEF	M	1,0000000	52,36	52,36
Composição Auxiliar	88246	SINAPI	ASSENTADOR DE TUBOS COM ENCARGOS COMPLEMENTARES	SEDI - SERVIÇOS DIVERSOS	H	0,3413000	24,15	8,24
Composição Auxiliar	88316	SINAPI	SERVENTE COM ENCARGOS COMPLEMENTARES	SEDI - SERVIÇOS DIVERSOS	H	0,1092000	23,09	2,52
Insumo	00020078	SINAPI	PASTA LUBRIFICANTE PARA TUBOS E CONEXOES COM JUNTA ELASTICA, EMBALAGEM DE *400* GR (USO EM PVC, ACO, POLIETILENO E OUTROS)	Material	UN	0,0298000	25,24	0,75
Insumo	00036365	SINAPI	TUBO COLETOR DE ESGOTO PVC, JEI, DN 100 MM (NBR 7362)	Material	M	1,0500000	38,91	40,85

MO sem LS => 3,324939377 LS => 3,81 MO com LS => 7,13

Valor do BDI => 14 Valor com BDI => 66,36



Composições Analíticas com Preço Unitário
Orçamento enviado por Emivaldo Brito <brito.amazonia@gmail.com> - OBRAS E SERVIÇOS DE CONTENÇÃO DE EROSÃO PARA INTERLIGAÇÃO DE VIAS DE ACESSO COM PAVIMENTAÇÃO.

Bancos
SINAPI - 05/2024 - Amazonas

B.D.I.
26,75% - Obras Construção de Rodovias e Ferrovias
15,00 - Transporte e Fornecimento de Materiais

Encargos Sociais
Não Desonerado:
Horista: 114,44%
Mensalista: 70,71%

Denis Rodalhy
Eng. Civil
CREA: 06723-DIAM

Composições Analíticas com Preço Unitário

	Código	Banco	Descrição	Tipo	Und	Quant.	Valor Unit	Total
Composição	94648	SINAPI	TUBO, PVC, SOLDÁVEL, DN 25 MM, INSTALADO EM RESERVAÇÃO DE ÁGUA DE EDIFICAÇÃO QUE POSSUA RESERVATÓRIO DE FIBRA/FIBROCIMENTO FORNECIMENTO E INSTALAÇÃO. AF_06/2016	INHI - INSTALAÇÕES HIDROS SANITÁRIAS	M	1,0000000	7,71	7,71
Composição Auxiliar	88248	SINAPI	AUXILIAR DE ENCANADOR OU BOMBEIRO HIDRÁULICO COM ENCARGOS COMPLEMENTARES	SEDI - SERVIÇOS DIVERSOS	H	0,0463000	23,77	1,10
Composição Auxiliar	88267	SINAPI	ENCANADOR OU BOMBEIRO HIDRÁULICO COM ENCARGOS COMPLEMENTARES	SEDI - SERVIÇOS DIVERSOS	H	0,0463000	27,46	1,27
Insumo	00009868	SINAPI	TUBO PVC, SOLDAVEL, DE 25 MM, AGUA FRIA (NBR-5648)	Material	M	1,0493000	5,08	5,33
Insumo	00038383	SINAPI	LIXA D'AGUA EM FOLHA, GRAO 100	Material	UN	0,0051000	2,07	0,01

MO sem LS => 0,741466144 LS => 0,85 MO com LS => 1,59

Valor do BDI => 2,06 Valor com BDI => 9,77

	Código	Banco	Descrição	Tipo	Und	Quant.	Valor Unit	Total
Composição	89865	SINAPI	TUBO, PVC, SOLDÁVEL, DN 25MM, INSTALADO EM DRENO DE AR-CONDICIONADO - FORNECIMENTO E INSTALAÇÃO. AF_08/2022	INHI - INSTALAÇÕES HIDROS SANITÁRIAS	M	1,0000000	18,43	18,43
Composição Auxiliar	88248	SINAPI	AUXILIAR DE ENCANADOR OU BOMBEIRO HIDRÁULICO COM ENCARGOS COMPLEMENTARES	SEDI - SERVIÇOS DIVERSOS	H	0,2552000	23,77	6,06
Composição Auxiliar	88267	SINAPI	ENCANADOR OU BOMBEIRO HIDRÁULICO COM ENCARGOS COMPLEMENTARES	SEDI - SERVIÇOS DIVERSOS	H	0,2552000	27,46	7,00
Insumo	00009868	SINAPI	TUBO PVC, SOLDAVEL, DE 25 MM, AGUA FRIA (NBR-5648)	Material	M	1,0549000	5,08	5,35
Insumo	00038383	SINAPI	LIXA D'AGUA EM FOLHA, GRAO 100	Material	UN	0,0142000	2,07	0,02

MO sem LS => 4,113038612 LS => 4,71 MO com LS => 8,82

Valor do BDI => 4,93 Valor com BDI => 23,36

	Código	Banco	Descrição	Tipo	Und	Quant.	Valor Unit	Total
Composição	89356	SINAPI	TUBO, PVC, SOLDÁVEL, DN 25MM, INSTALADO EM RAMAL OU SUB-RAMAL DE ÁGUA - FORNECIMENTO E INSTALAÇÃO. AF_06/2022	INHI - INSTALAÇÕES HIDROS SANITÁRIAS	M	1,0000000	24,97	24,97
Composição Auxiliar	88248	SINAPI	AUXILIAR DE ENCANADOR OU BOMBEIRO HIDRÁULICO COM ENCARGOS COMPLEMENTARES	SEDI - SERVIÇOS DIVERSOS	H	0,3800000	23,77	9,03
Composição Auxiliar	88267	SINAPI	ENCANADOR OU BOMBEIRO HIDRÁULICO COM ENCARGOS COMPLEMENTARES	SEDI - SERVIÇOS DIVERSOS	H	0,3800000	27,46	10,43
Insumo	00009868	SINAPI	TUBO PVC, SOLDAVEL, DE 25 MM, AGUA FRIA (NBR-5648)	Material	M	1,0493000	5,08	5,33
Insumo	00038383	SINAPI	LIXA D'AGUA EM FOLHA, GRAO 100	Material	UN	0,0886000	2,07	0,18

MO sem LS => 6,132251446 LS => 7,02 MO com LS => 13,15

Valor do BDI => 6,67 Valor com BDI => 31,64

	Código	Banco	Descrição	Tipo	Und	Quant.	Valor Unit	Total
--	--------	-------	-----------	------	-----	--------	------------	-------



Composições Analíticas com Preço Unitário
Orçamento enviado por Emivaldo Brito <brito.amazonia@gmail.com> - OBRAS E SERVIÇOS DE CONTENÇÃO DE EROSÃO PARA INTERLIGAÇÃO DE VIAS DE ACESSO COM PAVIMENTAÇÃO.

Bancos
SINAPI - 05/2024 - Amazonas

B.D.I.
26,75% - Obras Construção de Rodovias e Ferrovias
15,00 - Transporte e Fornecimento de Materiais

Encargos Sociais
Não Desonerado:
Horista: 114,44%
Mensalista: 70,71%

Deris Rodalphy
Eng. Civil
CREA: 04753-DIAM

Composições Analíticas com Preço Unitário

Composição	94649	SINAPI	TUBO, PVC, SOLDÁVEL, DN 32 MM, INSTALADO EM RESERVAÇÃO DE ÁGUA DE EDIFICAÇÃO QUE POSSUA RESERVATÓRIO DE FIBRA/FIBROCIMENTO FORNECIMENTO E INSTALAÇÃO. AF_06/2016	INHI - INSTALAÇÕES HIDROS SANITÁRIAS	M	1,0000000	14,60	14,60
Composição Auxiliar	88248	SINAPI	AUXILIAR DE ENCANADOR OU BOMBEIRO HIDRÁULICO COM ENCARGOS COMPLEMENTARES	SEDI - SERVIÇOS DIVERSOS	H	0,0605000	23,77	1,43
Composição Auxiliar	88267	SINAPI	ENCANADOR OU BOMBEIRO HIDRÁULICO COM ENCARGOS COMPLEMENTARES	SEDI - SERVIÇOS DIVERSOS	H	0,0605000	27,46	1,66
Insumo	00009869	SINAPI	TUBO PVC, SOLDAVEL, DE 32 MM, AGUA FRIA (NBR-5648)	Material	M	1,0493000	10,96	11,50
Insumo	00038383	SINAPI	LIXA D'AGUA EM FOLHA, GRAO 100	Material	UN	0,0067000	2,07	0,01

MO sem LS => 0,969968289 LS => 1,11 MO com LS => 2,08

Valor do BDI => 3,9 Valor com BDI => 18,5

	Código	Banco	Descrição	Tipo	Und	Quant.	Valor Unit	Total
Composição	89357	SINAPI	TUBO, PVC, SOLDÁVEL, DN 32MM, INSTALADO EM RAMAL OU SUB-RAMAL DE ÁGUA - FORNECIMENTO E INSTALAÇÃO. AF_06/2022	INHI - INSTALAÇÕES HIDROS SANITÁRIAS	M	1,0000000	34,90	34,90
Composição Auxiliar	88248	SINAPI	AUXILIAR DE ENCANADOR OU BOMBEIRO HIDRÁULICO COM ENCARGOS COMPLEMENTARES	SEDI - SERVIÇOS DIVERSOS	H	0,4530000	23,77	10,76
Composição Auxiliar	88267	SINAPI	ENCANADOR OU BOMBEIRO HIDRÁULICO COM ENCARGOS COMPLEMENTARES	SEDI - SERVIÇOS DIVERSOS	H	0,4530000	27,46	12,43
Insumo	00009869	SINAPI	TUBO PVC, SOLDAVEL, DE 32 MM, AGUA FRIA (NBR-5648)	Material	M	1,0493000	10,96	11,50
Insumo	00038383	SINAPI	LIXA D'AGUA EM FOLHA, GRAO 100	Material	UN	0,1056000	2,07	0,21

MO sem LS => 7,307405335 LS => 8,36 MO com LS => 15,67

Valor do BDI => 9,33 Valor com BDI => 44,23

	Código	Banco	Descrição	Tipo	Und	Quant.	Valor Unit	Total
Composição	94650	SINAPI	TUBO, PVC, SOLDÁVEL, DN 40 MM, INSTALADO EM RESERVAÇÃO DE ÁGUA DE EDIFICAÇÃO QUE POSSUA RESERVATÓRIO DE FIBRA/FIBROCIMENTO FORNECIMENTO E INSTALAÇÃO. AF_06/2016	INHI - INSTALAÇÕES HIDROS SANITÁRIAS	M	1,0000000	22,20	22,20
Composição Auxiliar	88248	SINAPI	AUXILIAR DE ENCANADOR OU BOMBEIRO HIDRÁULICO COM ENCARGOS COMPLEMENTARES	SEDI - SERVIÇOS DIVERSOS	H	0,0809000	23,77	1,92
Composição Auxiliar	88267	SINAPI	ENCANADOR OU BOMBEIRO HIDRÁULICO COM ENCARGOS COMPLEMENTARES	SEDI - SERVIÇOS DIVERSOS	H	0,0809000	27,46	2,22
Insumo	00009874	SINAPI	TUBO PVC, SOLDAVEL, DE 40 MM, AGUA FRIA (NBR-5648)	Material	M	1,0493000	17,21	18,05
Insumo	00038383	SINAPI	LIXA D'AGUA EM FOLHA, GRAO 100	Material	UN	0,0090000	2,07	0,01

MO sem LS => 1,305726544 LS => 1,49 MO com LS => 2,8

Valor do BDI => 5,93 Valor com BDI => 28,13

	Código	Banco	Descrição	Tipo	Und	Quant.	Valor Unit	Total
--	--------	-------	-----------	------	-----	--------	------------	-------

	Código Banco	Descrição	Tipo	Und	Quant.		Valor Unit		Total		
Composição	5914374 SICRO3	Transporte com caminhão basculante de 10 m³ - rodovia em revestimento primário		tkm	1,0000000		1,01		1,01		
A	Código Banco	Equipamentos	Quantidade	Utilização				Custo Operacional	Custo Horário		
				Operativa	Improdutiva					Operativa	Improdutiva
Insumo	E9579 SICRO3	Caminhão basculante com capacidade de 10 m³ - 188 kW		1,0000000			1,00	0,00	297,6582	91,4679	297,6582
Custo Horário de Equipamentos =>											297,6582
Custo Horário de Execução =>											297,6582
Fator de Influencia da Chuva - FIC =>											0,0558
Custo do FIC =>											0,0534
Produção de Equipe =>											311,2500



Composições Analíticas com Preço Unitário
Orçamento enviado por Emivaldo Brito <brito.amazonia@gmail.com> - OBRAS E
SERVIÇOS DE CONTENÇÃO DE EROSÃO PARA INTERLIGAÇÃO DE VIAS DE ACESSO
COM PAVIMENTAÇÃO.

Bancos
SINAPI - 05/2024 - Amazonas

B.D.I.
26,75% - Obras Construção
de Rodovias e Ferrovias
15,00 - Transporte e
Fornecimento de Materiais

Encargos Sociais
Não Desonerado:
Horista: 114,44%
Mensalista: 70,71%

Denis Rodolpho
Eng. Civil
CREA: 04723-DIAM

Composições Analíticas com Preço Unitário

										Custo Unitário de Execução =>	0,9563
										MO sem LS =>	0
										LS =>	0
										MO com LS =>	0
										Valor do BDI =>	0,27
										Valor com BDI =>	1,28
	Código	Banco	Descrição	Tipo	Und	Quant.		Valor Unit		Total	
Composição	5914389	SICRO3	Transporte com caminhão basculante de 10 m³ - rodovia pavimentada		tkm	1,0000000		0,80		0,80	
A	Código	Banco	Equipamentos	Quantidade	Utilização				Custo	Custo Horário	
					Operativa	Improdutiva	Operativa	Improdutiva	Operacional		
Insumo	E9579	SICRO3	Caminhão basculante com capacidade de 10 m³ - 188 kW		1,0000000			1,00	0,00	297,6582	297,6582
										Custo Horário de Equipamentos =>	297,6582
										Custo Horário de Execução =>	297,6582
										Fator de Influencia da Chuva - FIC =>	0,0000
										Custo do FIC =>	0,0000
										Produção de Equipe =>	373,5000
										Custo Unitário de Execução =>	0,7969
										MO sem LS =>	0
										LS =>	0
										MO com LS =>	0
										Valor do BDI =>	0,21
										Valor com BDI =>	1,01
	Código	Banco	Descrição	Tipo	Und	Quant.		Valor Unit		Total	
Composição	5914449	SICRO3	Transporte com caminhão carroceria de 15 t - rodovia em leito natural		tkm	1,0000000		1,18		1,18	
A	Código	Banco	Equipamentos	Quantidade	Utilização				Custo	Custo Horário	
					Operativa	Improdutiva	Operativa	Improdutiva	Operacional		
Insumo	E9592	SICRO3	Caminhão carroceria com capacidade de 15 t - 188 kW		1,0000000			1,00	0,00	276,9559	276,9559
										Custo Horário de Equipamentos =>	276,9559
										Custo Horário de Execução =>	276,9559
										Fator de Influencia da Chuva - FIC =>	0,0558
										Custo do FIC =>	0,0622
										Produção de Equipe =>	248,5900
										Custo Unitário de Execução =>	1,1141
										MO sem LS =>	0
										LS =>	0
										MO com LS =>	0
										Valor do BDI =>	0,31
										Valor com BDI =>	1,49
	Código	Banco	Descrição	Tipo	Und	Quant.		Valor Unit		Total	
Composição	5914464	SICRO3	Transporte com caminhão carroceria de 15 t - rodovia em revestimento primário		tkm	1,0000000		0,94		0,94	
A	Código	Banco	Equipamentos	Quantidade	Utilização				Custo	Custo Horário	



Composições Analíticas com Preço Unitário
Orçamento enviado por Emivaldo Brito <brito.amazonia@gmail.com> - OBRAS E
SERVIÇOS DE CONTENÇÃO DE EROSÃO PARA INTERLIGAÇÃO DE VIAS DE ACESSO
COM PAVIMENTAÇÃO.

Bancos
SINAPI - 05/2024 - Amazonas

B.D.I.
26,75% - Obras Construção
de Rodovias e Ferrovias
15,00 - Transporte e
Fornecimento de Materiais

Encargos Sociais
Não Desonerado:
Horista: 114,44%
Mensalista: 70,71%

Denis Rodalhy
Eng. Civil
CREA: 04723-DIAM

Composições Analíticas com Preço Unitário

Insumo	E9592	SICRO3	Caminhão carroceria com capacidade de 15 t - 188 kW	Operativa 1,00000000	Improdutiva	Operativa	Improdutiva 1,00	0,00	276,9559	Operacional 80,9867	276,9559
--------	-------	--------	---	-------------------------	-------------	-----------	---------------------	------	----------	------------------------	----------

Custo Horário de Equipamentos => 276,9559

Custo Horário de Execução => 276,9559

Fator de Influencia da Chuva - FIC => 0,0558

Custo do FIC => 0,0498

Produção de Equipe => 310,7300

Custo Unitário de Execução => 0,8913

MO sem LS => 0 LS => 0 MO com LS => 0

Valor do BDI => 0,25 Valor com BDI => 1,19

	Código	Banco	Descrição	Tipo	Und	Quant.	Valor Unit	Total
Composição	89400	SINAPI	TÊ DE REDUÇÃO, PVC, SOLDÁVEL, DN 32MM X 25MM, INSTALADO EM RAMAL OU SUB-RAMAL DE ÁGUA - FORNECIMENTO E INSTALAÇÃO. AF_06/2022	INHI - INSTALAÇÕES HIDROS SANITÁRIAS	UN	1,00000000	21,39	21,39
Composição Auxiliar	88248	SINAPI	AUXILIAR DE ENCANADOR OU BOMBEIRO HIDRÁULICO COM ENCARGOS COMPLEMENTARES	SEDI - SERVIÇOS DIVERSOS	H	0,2221000	23,77	5,27
Composição Auxiliar	88267	SINAPI	ENCANADOR OU BOMBEIRO HIDRÁULICO COM ENCARGOS COMPLEMENTARES	SEDI - SERVIÇOS DIVERSOS	H	0,2221000	27,46	6,09
Insumo	00000122	SINAPI	ADESIVO PLASTICO PARA PVC, FRASCO COM *850* GR	Material	UN	0,0124000	61,17	0,75
Insumo	00007136	SINAPI	TE DE REDUCAO, PVC, SOLDAVEL, 90 GRAUS, 32 MM X 25 MM, PARA AGUA FRIA PREDIAL	Material	UN	1,00000000	8,18	8,18
Insumo	00020083	SINAPI	SOLUCAO PREPARADORA / LIMPADORA PARA PVC, FRASCO COM 1000 CM3	Material	UN	0,0143000	69,30	0,99
Insumo	00038383	SINAPI	LIXA D'AGUA EM FOLHA, GRAO 100	Material	UN	0,0572000	2,07	0,11

MO sem LS => 3,581421377 LS => 4,1 MO com LS => 7,68

Valor do BDI => 5,72 Valor com BDI => 27,11

	Código	Banco	Descrição	Tipo	Und	Quant.	Valor Unit	Total
Composição	104012	SINAPI	TÊ DE REDUÇÃO, PVC, SOLDÁVEL, DN 40MM X 32MM, INSTALADO EM RAMAL DE DISTRIBUIÇÃO DE ÁGUA - FORNECIMENTO E INSTALAÇÃO. AF_06/2022	INHI - INSTALAÇÕES HIDROS SANITÁRIAS	UN	1,00000000	25,09	25,09
Composição Auxiliar	88248	SINAPI	AUXILIAR DE ENCANADOR OU BOMBEIRO HIDRÁULICO COM ENCARGOS COMPLEMENTARES	SEDI - SERVIÇOS DIVERSOS	H	0,2361000	23,77	5,61
Composição Auxiliar	88267	SINAPI	ENCANADOR OU BOMBEIRO HIDRÁULICO COM ENCARGOS COMPLEMENTARES	SEDI - SERVIÇOS DIVERSOS	H	0,2361000	27,46	6,48
Insumo	00000122	SINAPI	ADESIVO PLASTICO PARA PVC, FRASCO COM *850* GR	Material	UN	0,0159000	61,17	0,97
Insumo	00007128	SINAPI	TE DE REDUCAO, PVC, SOLDAVEL, 90 GRAUS, 40 MM X 32 MM, PARA AGUA FRIA PREDIAL	Material	UN	1,00000000	10,61	10,61
Insumo	00020083	SINAPI	SOLUCAO PREPARADORA / LIMPADORA PARA PVC, FRASCO COM 1000 CM3	Material	UN	0,0188000	69,30	1,30



Composições Analíticas com Preço Unitário
Orçamento enviado por Emivaldo Brito <brito.amazonia@gmail.com> - OBRAS E SERVIÇOS DE CONTENÇÃO DE EROSÃO PARA INTERLIGAÇÃO DE VIAS DE ACESSO COM PAVIMENTAÇÃO.

Bancos
SINAPI - 05/2024 - Amazonas

B.D.I.
26,75% - Obras Construção de Rodovias e Ferrovias
15,00 - Transporte e Fornecimento de Materias

Encargos Sociais
Não Desonerado:
Horista: 114,44%
Mensalista: 70,71%

Denis Rodolpho Brito Brito
CREIA: 10473-DIAM

Composições Analíticas com Preço Unitário

Insumo	00038383	SINAPI	LIXA D'AGUA EM FOLHA, GRAO 100	Material	UN	0,0607000		2,07	0,12		
						MO sem LS =>	3,809923522	LS =>	4,36	MO com LS =>	8,17
						Valor do BDI =>	6,71			Valor com BDI =>	31,8

	Código	Banco	Descrição	Tipo	Und	Quant.	Valor Unit	Total			
Composição	94690	SINAPI	TÊ, PVC, SOLDÁVEL, DN 32 MM INSTALADO EM RESERVAÇÃO DE ÁGUA DE EDIFICAÇÃO QUE POSSUA RESERVATÓRIO DE FIBRA/FIBROCIMENTO FORNECIMENTO E INSTALAÇÃO. AF_06/2016	INHI - INSTALAÇÕES HIDROS SANITÁRIAS	UN	1,0000000	11,76	11,76			
Composição Auxiliar	88248	SINAPI	AUXILIAR DE ENCANADOR OU BOMBEIRO HIDRÁULICO COM ENCARGOS COMPLEMENTARES	SEDI - SERVIÇOS DIVERSOS	H	0,1002000	23,77	2,38			
Composição Auxiliar	88267	SINAPI	ENCANADOR OU BOMBEIRO HIDRÁULICO COM ENCARGOS COMPLEMENTARES	SEDI - SERVIÇOS DIVERSOS	H	0,1002000	27,46	2,75			
Insumo	00000122	SINAPI	ADESIVO PLASTICO PARA PVC, FRASCO COM "850" GR	Material	UN	0,0141000	61,17	0,86			
Insumo	00007140	SINAPI	TE SOLDÁVEL, PVC, 90 GRAUS, 32 MM, PARA AGUA FRIA PREDIAL (NBR 5648)	Material	UN	1,0000000	4,61	4,61			
Insumo	00020083	SINAPI	SOLUCAO PREPARADORA / LIMPADORA PARA PVC, FRASCO COM 1000 CM3	Material	UN	0,0165000	69,30	1,14			
Insumo	00038383	SINAPI	LIXA D'AGUA EM FOLHA, GRAO 100	Material	UN	0,0126000	2,07	0,02			
						MO sem LS =>	1,613504943	LS =>	1,85	MO com LS =>	3,46
						Valor do BDI	3,14			Valor com BDI =>	14,9

	Código	Banco	Descrição	Tipo	Und	Quant.	Valor Unit	Total			
Composição	94692	SINAPI	TÊ, PVC, SOLDÁVEL, DN 40 MM INSTALADO EM RESERVAÇÃO DE ÁGUA DE EDIFICAÇÃO QUE POSSUA RESERVATÓRIO DE FIBRA/FIBROCIMENTO FORNECIMENTO E INSTALAÇÃO. AF_06/2016	INHI - INSTALAÇÕES HIDROS SANITÁRIAS	UN	1,0000000	20,68	20,68			
Composição Auxiliar	88248	SINAPI	AUXILIAR DE ENCANADOR OU BOMBEIRO HIDRÁULICO COM ENCARGOS COMPLEMENTARES	SEDI - SERVIÇOS DIVERSOS	H	0,1339000	23,77	3,18			
Composição Auxiliar	88267	SINAPI	ENCANADOR OU BOMBEIRO HIDRÁULICO COM ENCARGOS COMPLEMENTARES	SEDI - SERVIÇOS DIVERSOS	H	0,1339000	27,46	3,67			
Insumo	00000122	SINAPI	ADESIVO PLASTICO PARA PVC, FRASCO COM *850* GR	Material	UN	0,0176000	61,17	1,07			
Insumo	00007141	SINAPI	TE SOLDAVEL, PVC, 90 GRAUS, 40 MM, PARA AGUA FRIA PREDIAL (NBR 5648)	Material	UN	1,0000000	11,28	11,28			
Insumo	00020083	SINAPI	SOLUCAO PREPARADORA / LIMPADORA PARA PVC, FRASCO COM 1000 CM3	Material	UN	0,0210000	69,30	1,45			
Insumo	00038383	SINAPI	LIXA D'AGUA EM FOLHA, GRAO 100	Material	UN	0,0168000	2,07	0,03			
						MO sem LS =>	2,159112106	LS =>	2,47	MO com LS =>	4,63
						Valor do BDI	5,53			Valor com BDI =>	26,21

	Código	Banco	Descrição	Tipo	Und	Quant.	Valor Unit	Total
Composição	95122	SINAPI	USINA MISTURADORA DE SOLOS, CAPACIDADE DE 200 A 500 TON/H, POTENCIA 75KW - CHI DIURNO. AF_07/2016	CHOR - CUSTOS HORÁRIOS DE MÁQUINAS E EQUIPAMENTOS	CHI	1,0000000	242,45	242,45



Composições Analíticas com Preço Unitário
Orçamento enviado por Emivaldo Brito <brito.amazonia@gmail.com> - OBRAS E SERVIÇOS DE CONTENÇÃO DE EROSÃO PARA INTERLIGAÇÃO DE VIAS DE ACESSO COM PAVIMENTAÇÃO.

Bancos
SINAPI - 05/2024 - Amazonas

B.D.I.
26,75% - Obras Construção de Rodovias e Ferrovias
15,00 - Transporte e Fornecimento de Materias

Encargos Sociais
Não Desonerado:
Horista: 114,44%
Mensalista: 70,71%

Denis Rodalhy
Eng. Civil
CREA: 10723-DIAM

Composições Analíticas com Preço Unitário

Composição Auxiliar	88304	SINAPI	OPERADOR DE USINA DE ASFALTO, DE SOLOS OU DE CONCRETO COM ENCARGOS COMPLEMENTARES	SEDI - SERVIÇOS DIVERSOS	H	1,0000000		45,22	45,22		
Composição Auxiliar	88316	SINAPI	SERVENTE COM ENCARGOS COMPLEMENTARES	SEDI - SERVIÇOS DIVERSOS	H	4,0000000		23,09	92,36		
Composição Auxiliar	95118	SINAPI	USINA MISTURADORA DE SOLOS, CAPACIDADE DE 200 A 500 TON/H, POTENCIA 75KW - DEPRECIAÇÃO. AF_07/2016	CHOR - CUSTOS HORÁRIOS DE MÁQUINAS E EQUIPAMENTOS	H	1,0000000		80,15	80,15		
Composição Auxiliar	95119	SINAPI	USINA MISTURADORA DE SOLOS, CAPACIDADE DE 200 A 500 TON/H, POTENCIA 75KW - JUROS. AF_07/2016	CHOR - CUSTOS HORÁRIOS DE MÁQUINAS E EQUIPAMENTOS	H	1,0000000		24,72	24,72		
						MO sem LS =>	43,9750047	LS =>	50,32	MO com LS =>	94,3
						Valor do BDI =>	64,85			Valor com BDI =>	307,3

	Código	Banco	Descrição	Tipo	Und	Quant.	Valor Unit	Total			
Composição	95121	SINAPI	USINA MISTURADORA DE SOLOS, CAPACIDADE DE 200 A 500 TON/H, POTENCIA 75KW - CHP DIURNO. AF_07/2016	CHOR - CUSTOS HORÁRIOS DE MÁQUINAS E EQUIPAMENTOS	CHP	1,0000000	392,61	392,61			
Composição Auxiliar	5707	SINAPI	USINA MISTURADORA DE SOLOS, CAPACIDADE DE 200 A 500 TON/H, POTENCIA 75KW - MANUTENÇÃO. AF_07/2016	CHOR - CUSTOS HORÁRIOS DE MÁQUINAS E EQUIPAMENTOS	H	1,0000000	87,69	87,69			
Composição Auxiliar	88304	SINAPI	OPERADOR DE USINA DE ASFALTO, DE SOLOS OU DE CONCRETO COM ENCARGOS COMPLEMENTARES	SEDI - SERVIÇOS DIVERSOS	H	1,0000000	45,22	45,22			
Composição Auxiliar	88316	SINAPI	SERVENTE COM ENCARGOS COMPLEMENTARES	SEDI - SERVIÇOS DIVERSOS	H	4,0000000	23,09	92,36			
Composição Auxiliar	95118	SINAPI	USINA MISTURADORA DE SOLOS, CAPACIDADE DE 200 A 500 TON/H, POTENCIA 75KW - DEPRECIAÇÃO. AF_07/2016	CHOR - CUSTOS HORÁRIOS DE MÁQUINAS E EQUIPAMENTOS	H	1,0000000	80,15	80,15			
Composição Auxiliar	95119	SINAPI	USINA MISTURADORA DE SOLOS, CAPACIDADE DE 200 A 500 TON/H, POTENCIA 75KW - JUROS. AF_07/2016	CHOR - CUSTOS HORÁRIOS DE MÁQUINAS E EQUIPAMENTOS	H	1,0000000	24,72	24,72			
Composição Auxiliar	95120	SINAPI	USINA MISTURADORA DE SOLOS, CAPACIDADE DE 200 A 500 TON/H, POTENCIA 75KW - MATERIAIS NA OPERAÇÃO. AF_07/2016	CHOR - CUSTOS HORÁRIOS DE MÁQUINAS E EQUIPAMENTOS	H	1,0000000	62,47	62,47			
						MO sem LS =>	43,9750047	LS =>	50,32	MO com LS =>	94,3
						Valor do BDI =>	105,02			Valor com BDI =>	497,63

	Código	Banco	Descrição	Tipo	Und	Quant.	Valor Unit	Total			
Composição	95118	SINAPI	USINA MISTURADORA DE SOLOS, CAPACIDADE DE 200 A 500 TON/H, POTENCIA 75KW - DEPRECIAÇÃO. AF_07/2016	CHOR - CUSTOS HORÁRIOS DE MÁQUINAS E EQUIPAMENTOS	H	1,0000000	80,15	80,15			
Insumo	00009921	SINAPI	USINA MISTURADORA DE SOLOS, DOSADORES TRIPLOS, CALHA VIBRATORIA CAPACIDADE DE 200 A 500 T/H, POTENCIA DE 75 KW	Equipamento para Aquisição Permanente	UN	0,0000457	1.753.880,82	80,15			
						MO sem LS =>	0	LS =>	0	MO com LS =>	0
						Valor do BDI =>	21,44			Valor com BDI =>	101,59

	Código	Banco	Descrição	Tipo	Und	Quant.	Valor Unit	Total			
Composição	95119	SINAPI	USINA MISTURADORA DE SOLOS, CAPACIDADE DE 200 A 500 TON/H, POTENCIA 75KW - JUROS. AF_07/2016	CHOR - CUSTOS HORÁRIOS DE MÁQUINAS E EQUIPAMENTOS	H	1,0000000	24,72	24,72			
Insumo	00009921	SINAPI	USINA MISTURADORA DE SOLOS, DOSADORES TRIPLOS, CALHA VIBRATORIA CAPACIDADE DE 200 A 500 T/H, POTENCIA DE 75 KW	Equipamento para Aquisição Permanente	UN	0,0000141	1.753.880,82	24,72			
						MO sem LS ==>	0	LS ==>	0	MO com LS ==>	0



Composições Analíticas com Preço Unitário
Orçamento enviado por Emivaldo Brito <brito.amazonia@gmail.com> - OBRAS E SERVIÇOS DE CONTENÇÃO DE EROSÃO PARA INTERLIGAÇÃO DE VIAS DE ACESSO COM PAVIMENTAÇÃO.

Bancos
SINAPI - 05/2024 - Amazonas

B.D.I.
26,75% - Obras Construção de Rodovias e Ferrovias
15,00 - Transporte e Fornecimento de Materiais

Encargos Sociais
Não Desonerado:
Horista: 114,44%
Mensalista: 70,71%

Denis Rodolpho Brito Brito
CREIA: 10473-DIAM

Composições Analíticas com Preço Unitário

Valor do BDI => 6,61 Valor com BDI => 31,33

	Código	Banco	Descrição	Tipo	Und	Quant.	Valor Unit	Total
Composição	5707	SINAPI	USINA MISTURADORA DE SOLOS, CAPACIDADE DE 200 A 500 TON/H, POTENCIA 75KW - MANUTENÇÃO. AF_07/2016	CHOR - CUSTOS HORÁRIOS DE MÁQUINAS E EQUIPAMENTOS	H	1,0000000	87,69	87,69
Insumo	00009921	SINAPI	USINA MISTURADORA DE SOLOS, DOSADORES TRIPLOS, CALHA VIBRATORIA CAPACIDADE DE 200 A 500 T/H, POTENCIA DE 75 KW	Equipamento para Aquisição Permanente	UN	0,0000500	1.753.880,82	87,69

MO sem LS => 0 LS => 0 MO com LS => 0

Valor do BDI => 23,45 Valor com BDI => 111,14

	Código	Banco	Descrição	Tipo	Und	Quant.	Valor Unit	Total
Composição	95120	SINAPI	USINA MISTURADORA DE SOLOS, CAPACIDADE DE 200 A 500 TON/H, POTENCIA 75KW - MATERIAIS NA OPERAÇÃO. AF_07/2016	CHOR - CUSTOS HORÁRIOS DE MÁQUINAS E EQUIPAMENTOS	H	1,0000000	62,47	62,47
Insumo	00002705	SINAPI	ENERGIA ELETRICA ATE 2000 KWH INDUSTRIAL, SEM DEMANDA	Franquia	KWH	63,7500000	0,98	62,47

MO sem LS => 0 LS => 0 MO com LS => 0

Valor do BDI => 16,71 Valor com BDI => 79,18

	Código	Banco	Descrição	Tipo	Und	Quant.	Valor Unit	Total
Composição	96393	SINAPI	USINAGEM DE BRITA GRADUADA SIMPLES. AF_03/2020	PAVI - PAVIMENTAÇÃO	m³	1,0000000	400,70	400,70
Composição Auxiliar	5940	SINAPI	PÁ CARREGADEIRA SOBRE RODAS, POTÊNCIA LÍQUIDA 128 HP, CAPACIDADE DA CAÇAMBA 1,7 A 2,8 M3, PESO OPERACIONAL 11632 KG - CHP DIURNO. AF_06/2014	CHOR - CUSTOS HORÁRIOS DE MÁQUINAS E EQUIPAMENTOS	CHP	0,0120000	191,79	2,30
Composição Auxiliar	5942	SINAPI	PÁ CARREGADEIRA SOBRE RODAS, POTÊNCIA LÍQUIDA 128 HP, CAPACIDADE DA CAÇAMBA 1,7 A 2,8 M3, PESO OPERACIONAL 11632 KG - CHI DIURNO. AF_06/2014	CHOR - CUSTOS HORÁRIOS DE MÁQUINAS E EQUIPAMENTOS	CHI	0,0042000	82,41	0,34
Composição Auxiliar	88316	SINAPI	SERVENTE COM ENCARGOS COMPLEMENTARES	SEDI - SERVIÇOS DIVERSOS	H	0,0162000	23,09	0,37
Composição Auxiliar	90776	SINAPI	ENCARREGADO GERAL COM ENCARGOS COMPLEMENTARES	SEDI - SERVIÇOS DIVERSOS	H	0,0081000	39,97	0,32
Composição Auxiliar	93427	SINAPI	GRUPO GERADOR ESTACIONÁRIO, POTÊNCIA 150 KVA, MOTOR A DIESEL- CHP DIURNO. AF_03/2016	CHOR - CUSTOS HORÁRIOS DE MÁQUINAS E EQUIPAMENTOS	CHP	0,0063000	183,05	1,15
Composição Auxiliar	95121	SINAPI	USINA MISTURADORA DE SOLOS, CAPACIDADE DE 200 A 500 TON/H, POTENCIA 75KW - CHP DIURNO. AF_07/2016	CHOR - CUSTOS HORÁRIOS DE MÁQUINAS E EQUIPAMENTOS	CHP	0,0063000	392,61	2,47
Composição Auxiliar	95122	SINAPI	USINA MISTURADORA DE SOLOS, CAPACIDADE DE 200 A 500 TON/H, POTENCIA 75KW - CHI DIURNO. AF_07/2016	CHOR - CUSTOS HORÁRIOS DE MÁQUINAS E EQUIPAMENTOS	CHI	0,0018000	242,45	0,43
Insumo	00004718	SINAPI	PEDRA BRITADA N. 2 (19 A 38 MM) POSTO PEDREIRA/FORNECEDOR, SEM FRETE	Material	m³	0,2606000	260,00	67,75
Insumo	00004720	SINAPI	PEDRA BRITADA N. 0, OU PEDRISCO (4,8 A 9,5 MM) POSTO PEDREIRA/FORNECEDOR, SEM FRETE	Material	m³	0,5308000	298,60	158,49
Insumo	00004721	SINAPI	PEDRA BRITADA N. 1 (9,5 a 19 MM) POSTO PEDREIRA/FORNECEDOR, SEM FRETE	Material	m³	0,1470000	258,64	38,02
Insumo	00004741	SINAPI	PO DE PEDRA (POSTO PEDREIRA/FORNECEDOR, SEM FRETE)	Material	m³	0,5283000	244,31	129,06

MO sem LS => 0,830069017 LS => 0,95 MO com LS => 1,78



Composições Analíticas com Preço Unitário
Orçamento enviado por Emivaldo Brito <brito.amazonia@gmail.com> - OBRAS E SERVIÇOS DE CONTENÇÃO DE EROSÃO PARA INTERLIGAÇÃO DE VIAS DE ACESSO COM PAVIMENTAÇÃO.

Bancos
SINAPI - 05/2024 - Amazonas

B.D.I.
26,75% - Obras Construção de Rodovias e Ferrovias
15,00 - Transporte e Fornecimento de Materiais

Encargos Sociais
Não Desonerado:
Horista: 114,44%
Mensalista: 70,71%

Denis Rodalhy
Eng. Civil
CREA: 04723-DIAM

Composições Analíticas com Preço Unitário

Valor do BDI => 107,18 Valor com BDI => 507,88

	Código	Banco	Descrição	Tipo	Und	Quant.	Valor Unit	Total
Composição	86888	SINAPI	VASO SANITÁRIO SIFONADO COM CAIXA ACOPLADA LOUÇA BRANCA - FORNECIMENTO E INSTALAÇÃO. AF_01/2020	INHI - INSTALAÇÕES HIDROS SANITÁRIAS	UN	1,0000000	483,60	483,60
Composição Auxiliar	88267	SINAPI	ENCANADOR OU BOMBEIRO HIDRÁULICO COM ENCARGOS COMPLEMENTARES	SEDI - SERVIÇOS DIVERSOS	H	0,7791000	27,46	21,39
Composição Auxiliar	88316	SINAPI	SERVENTE COM ENCARGOS COMPLEMENTARES	SEDI - SERVIÇOS DIVERSOS	H	0,4384000	23,09	10,12
Insumo	00004384	SINAPI	PARAFUSO NIQUELADO COM ACABAMENTO CROMADO PARA FIXAR PEÇA SANITARIA. INCLUI PORCA CEGA, ARRUELA E BUCHA DE NYLON TAMANHO S-10	Material	UN	2,0000000	24,83	49,66
Insumo	00006138	SINAPI	ANEL DE VEDAÇÃO, PVC FLEXIVEL, 100 MM, PARA SAIDA DE BACIA / VASO SANITARIO	Material	UN	1,0000000	11,42	11,42
Insumo	00010422	SINAPI	BACIA SANITARIA (VASO) COM CAIXA ACOPLADA, SIFAO APARENTE, DE LOUCA BRANCA (SEM ASSENTO)	Material	UN	1,0000000	378,38	378,38
Insumo	00037329	SINAPI	REJUNTE EPOXI, QUALQUER COR	Material	KG	0,0881000	143,46	12,63

MO sem LS => 9,862898713 LS => 11,29 MO com LS => 21,15

Valor do BDI => 129,36 Valor com BDI => 612,96

	Código	Banco	Descrição	Tipo	Und	Quant.	Valor Unit	Total
Composição	86931	SINAPI	VASO SANITÁRIO SIFONADO COM CAIXA ACOPLADA LOUÇA BRANCA, INCLUSO ENGATE FLEXÍVEL EM PLÁSTICO BRANCO, 1/2 X 40CM - FORNECIMENTO E INSTALAÇÃO. AF_01/2020	INHI - INSTALAÇÕES HIDROS SANITÁRIAS	UN	1,0000000	497,47	497,47
Composição Auxiliar	86885	SINAPI	ENGATE FLEXÍVEL EM PLÁSTICO BRANCO, 1/2" X 40CM - FORNECIMENTO E INSTALAÇÃO. AF_01/2020	INHI - INSTALAÇÕES HIDROS SANITÁRIAS	UN	1,0000000	13,87	13,87
Composição Auxiliar	86888	SINAPI	VASO SANITÁRIO SIFONADO COM CAIXA ACOPLADA LOUÇA BRANCA - FORNECIMENTO E INSTALAÇÃO. AF_01/2020	INHI - INSTALAÇÕES HIDROS SANITÁRIAS	UN	1,0000000	483,60	483,60

MO sem LS => 11,54169 LS => 13,21 MO com LS => 24,75

Valor do BDI => 133,07 Valor com BDI => 630,54

	Código	Banco	Descrição	Tipo	Und	Quant.	Valor Unit	Total
Composição	90587	SINAPI	VIBRADOR DE IMERSÃO, DIÂMETRO DE PONTEIRA 45MM, MOTOR ELÉTRICO TRIFÁSICO POTÊNCIA DE 2 CV - CHI DIURNO. AF_06/2015	CHOR - CUSTOS HORÁRIOS DE MÁQUINAS E EQUIPAMENTOS	CHI	1,0000000	0,51	0,51
Composição Auxiliar	90582	SINAPI	VIBRADOR DE IMERSÃO, DIÂMETRO DE PONTEIRA 45MM, MOTOR ELÉTRICO TRIFÁSICO POTÊNCIA DE 2 CV - DEPRECIAÇÃO. AF_06/2015	CHOR - CUSTOS HORÁRIOS DE MÁQUINAS E EQUIPAMENTOS	H	1,0000000	0,42	0,42
Composição Auxiliar	90583	SINAPI	VIBRADOR DE IMERSÃO, DIÂMETRO DE PONTEIRA 45MM, MOTOR ELÉTRICO TRIFÁSICO POTÊNCIA DE 2 CV - JUROS. AF_06/2015	CHOR - CUSTOS HORÁRIOS DE MÁQUINAS E EQUIPAMENTOS	H	1,0000000	0,09	0,09

MO sem LS => 0 LS => 0 MO com LS => 0

Valor do BDI => 0,13 Valor com BDI => 0,64

	Código	Banco	Descrição	Tipo	Und	Quant.	Valor Unit	Total
--	--------	-------	-----------	------	-----	--------	------------	-------



Composições Analíticas com Preço Unitário
Orçamento enviado por Emivaldo Brito <brito.amazonia@gmail.com> - OBRAS E
SERVIÇOS DE CONTENÇÃO DE EROSÃO PARA INTERLIGAÇÃO DE VIAS DE ACESSO
COM PAVIMENTAÇÃO.

Bancos
SINAPI - 05/2024 - Amazonas

B.D.I.
26,75% - Obras Construção
de Rodovias e Ferrovias
15,00 - Transporte e
Fornecimento de Materiais

Encargos Sociais
Não Desonerado:
Horista: 114,44%
Mensalista: 70,71%

Denis Rodolpho
Eng. Civil
CREA: 04723-DIAM

Composições Analíticas com Preço Unitário

Composição	90586	SINAPI	VIBRADOR DE IMERSÃO, DIÂMETRO DE PONTEIRA 45MM, MOTOR ELÉTRICO TRIFÁSICO POTÊNCIA DE 2 CV - CHP DIURNO. AF_06/2015	CHOR - CUSTOS HORÁRIOS DE MÁQUINAS E EQUIPAMENTOS	CHP	1,0000000		1,34	1,34	
Composição Auxiliar	90582	SINAPI	VIBRADOR DE IMERSÃO, DIÂMETRO DE PONTEIRA 45MM, MOTOR ELÉTRICO TRIFÁSICO POTÊNCIA DE 2 CV - DEPRECIAÇÃO. AF_06/2015	CHOR - CUSTOS HORÁRIOS DE MÁQUINAS E EQUIPAMENTOS	H	1,0000000		0,42	0,42	
Composição Auxiliar	90583	SINAPI	VIBRADOR DE IMERSÃO, DIÂMETRO DE PONTEIRA 45MM, MOTOR ELÉTRICO TRIFÁSICO POTÊNCIA DE 2 CV - JUROS. AF_06/2015	CHOR - CUSTOS HORÁRIOS DE MÁQUINAS E EQUIPAMENTOS	H	1,0000000		0,09	0,09	
Composição Auxiliar	90584	SINAPI	VIBRADOR DE IMERSÃO, DIÂMETRO DE PONTEIRA 45MM, MOTOR ELÉTRICO TRIFÁSICO POTÊNCIA DE 2 CV - MANUTENÇÃO. AF_06/2015	CHOR - CUSTOS HORÁRIOS DE MÁQUINAS E EQUIPAMENTOS	H	1,0000000		0,33	0,33	
Composição Auxiliar	90585	SINAPI	VIBRADOR DE IMERSÃO, DIÂMETRO DE PONTEIRA 45MM, MOTOR ELÉTRICO TRIFÁSICO POTÊNCIA DE 2 CV - MATERIAIS NA OPERAÇÃO. AF_06/2015	CHOR - CUSTOS HORÁRIOS DE MÁQUINAS E EQUIPAMENTOS	H	1,0000000		0,50	0,50	
MO sem LS ==>						0	LS ==>	0	MO com LS ==>	0
Valor do BDI						0,35	Valor com BDI ==>		1,69	

	Código	Banco	Descrição	Tipo	Und	Quant.	Valor Unit	Total		
Composição	90582	SINAPI	VIBRADOR DE IMERSÃO, DIÂMETRO DE PONTEIRA 45MM, MOTOR ELÉTRICO TRIFÁSICO POTÊNCIA DE 2 CV - DEPRECIAÇÃO. AF_06/2015	CHOR - CUSTOS HORÁRIOS DE MÁQUINAS E EQUIPAMENTOS	H	1,0000000	0,42	0,42		
Insumo	00013896	SINAPI	VIBRADOR DE IMERSAO, DIAMETRO DA PONTEIRA DE *45* MM, COM MOTOR ELETRICO TRIFASICO DE 2 HP (2 CV)	Equipamento para Aquisição Permanente	UN	0,0001280	3.301,28	0,42		
MO sem LS =>						0	LS =>	0	MO com LS =>	0
Valor do BDI =>						0,11	Valor com BDI =>		0,53	

	Código	Banco	Descrição	Tipo	Und	Quant.	Valor Unit	Total		
Composição	90583	SINAPI	VIBRADOR DE IMERSÃO, DIÂMETRO DE PONTEIRA 45MM, MOTOR ELÉTRICO TRIFÁSICO POTÊNCIA DE 2 CV - JUROS. AF_06/2015	CHOR - CUSTOS HORÁRIOS DE MÁQUINAS E EQUIPAMENTOS	H	1,0000000	0,09	0,09		
Insumo	00013896	SINAPI	VIBRADOR DE IMERSAO, DIAMETRO DA PONTEIRA DE *45* MM, COM MOTOR ELETRICO TRIFASICO DE 2 HP (2 CV)	Equipamento para Aquisição Permanente	UN	0,0000296	3.301,28	0,09		
MO sem LS =>						0	LS =>	0	MO com LS =>	0
Valor do BDI =>						0,02	Valor com BDI =>		0,11	

	Código	Banco	Descrição	Tipo	Und	Quant.	Valor Unit	Total		
Composição	90584	SINAPI	VIBRADOR DE IMERSÃO, DIÂMETRO DE PONTEIRA 45MM, MOTOR ELÉTRICO TRIFÁSICO POTÊNCIA DE 2 CV - MANUTENÇÃO. AF_06/2015	CHOR - CUSTOS HORÁRIOS DE MÁQUINAS E EQUIPAMENTOS	H	1,0000000	0,33	0,33		
Insumo	00013896	SINAPI	VIBRADOR DE IMERSAO, DIAMETRO DA PONTEIRA DE *45* MM, COM MOTOR ELETRICO TRIFASICO DE 2 HP (2 CV)	Equipamento para Aquisição Permanente	UN	0,0001000	3.301,28	0,33		
MO sem LS =>						0	LS =>	0	MO com LS =>	0
Valor do BDI =>						0,08	Valor com BDI =>		0,41	

	Código	Banco	Descrição	Tipo	Und	Quant.	Valor Unit	Total
--	--------	-------	-----------	------	-----	--------	------------	-------



Composições Analíticas com Preço Unitário
Orçamento enviado por Emivaldo Brito <brito.amazonia@gmail.com> - OBRAS E
SERVIÇOS DE CONTENÇÃO DE EROSÃO PARA INTERLIGAÇÃO DE VIAS DE ACESSO
COM PAVIMENTAÇÃO.

Bancos
SINAPI - 05/2024 - Amazonas

B.D.I.
26,75% - Obras Construção
de Rodovias e Ferrovias
15,00 - Transporte e
Fornecimento de Materiais

Encargos Sociais
Não Desonerado:
Horista: 114,44%
Mensalista: 70,71%

Denis Rodolpho
Eng. Civil
CREA: 04723-DIAM

Composições Analíticas com Preço Unitário

Composição	90585	SINAPI	VIBRADOR DE IMERSÃO, DIÂMETRO DE PONTEIRA 45MM, MOTOR ELÉTRICO TRIFÁSICO POTÊNCIA DE 2 CV - MATERIAIS NA OPERAÇÃO. AF_06/2015	CHOR - CUSTOS HORÁRIOS DE MÁQUINAS E EQUIPAMENTOS	H	1,0000000	0,50	0,50
Insumo	00002705	SINAPI	ENERGIA ELETRICA ATE 2000 KWH INDUSTRIAL, SEM DEMANDA	Franquia	KWH	0,5200000	0,98	0,50
						MO sem LS =>	0	LS => 0 MO com LS => 0
						Valor do BDI =>	0,13	Valor com BDI => 0,63

	Código	Banco	Descrição	Tipo	Und	Quant.	Valor Unit	Total
Composição	86879	SINAPI	VÁLVULA EM PLÁSTICO 1" PARA PIA, TANQUE OU LAVATÓRIO, COM OU SEM LADRÃO - FORNECIMENTO E INSTALAÇÃO. AF_01/2020	INHI - INSTALAÇÕES HIDROS SANITÁRIAS	UN	1,0000000	10,93	10,93
Composição Auxiliar	88267	SINAPI	ENCANADOR OU BOMBEIRO HIDRÁULICO COM ENCARGOS COMPLEMENTARES	SEDI - SERVIÇOS DIVERSOS	H	0,1232000	27,46	3,38
Composição Auxiliar	88316	SINAPI	SERVENTE COM ENCARGOS COMPLEMENTARES	SEDI - SERVIÇOS DIVERSOS	H	0,0388000	23,09	0,89
Insumo	00003146	SINAPI	FITA VEDA ROSCA EM ROLOS DE 18 MM X 10 M (L X C)	Material	UN	0,0332000	2,15	0,07
Insumo	00006153	SINAPI	VALVULA EM PLASTICO BRANCO PARA TANQUE OU LAVATORIO 1 ", SEM UNHO E SEM LADRAO	Material	UN	1,0000000	6,59	6,59
						MO sem LS =>	1,357022943	LS => 1,55 MO com LS => 2,91
						Valor do BDI =>	2,92	Valor com BDI => 13,85

	Código	Banco	Descrição	Tipo	Und	Quant.	Valor Unit	Total
Composição	86880	SINAPI	VÁLVULA EM PLÁSTICO CROMADO TIPO AMERICANA 3.1/2" X 1.1/2" SEM ADAPTADOR PARA PIA - FORNECIMENTO E INSTALAÇÃO. AF_01/2020	INHI - INSTALAÇÕES HIDROS SANITÁRIAS	UN	1,0000000	31,31	31,31
Composição Auxiliar	88267	SINAPI	ENCANADOR OU BOMBEIRO HIDRÁULICO COM ENCARGOS COMPLEMENTARES	SEDI - SERVIÇOS DIVERSOS	H	0,1232000	27,46	3,38
Composição Auxiliar	88316	SINAPI	SERVENTE COM ENCARGOS COMPLEMENTARES	SEDI - SERVIÇOS DIVERSOS	H	0,0388000	23,09	0,89
Insumo	00003146	SINAPI	FITA VEDA ROSCA EM ROLOS DE 18 MM X 10 M (L X C)	Material	UN	0,0480000	2,15	0,10
Insumo	00006155	SINAPI	VALVULA EM PLASTICO CROMADO TIPO AMERICANA PARA PIA DE COZINHA 3.1/2 " X 1.1/2 ", SEM ADAPTADOR	Material	UN	1,0000000	26,94	26,94
						MO sem LS =>	1,357022943	LS => 1,55 MO com LS => 2,91
						Valor do BDI =>	8,37	Valor com BDI => 39,68

Total sem BDI	4.016.406,74
Total do BDI	950.499,85
Total Geral	4.966.906,59



Composições Analíticas com Preço Unitário
Orçamento enviado por Emivaldo Brito <brito.amazonia@gmail.com> - OBRAS E
SERVIÇOS DE CONTENÇÃO DE EROSÃO PARA INTERLIGAÇÃO DE VIAS DE ACESSO
COM PAVIMENTAÇÃO.

Bancos
SINAPI - 05/2024 - Amazonas

B.D.I.
26,75% - Obras Construção
de Rodovias e Ferrovias
15,00 - Transporte e
Fornecimento de Materias

Encargos Sociais
Não Desonerado:
Horista: 114,44%
Mensalista: 70,71%

Denis Rodalhy
Eng. Civil
CREA: 04723-DIAM

Composições Analíticas com Preço Unitário

OBRA: OBRAS E SERVIÇOS DE CONTENÇÃO DE EROSOÃO PARA INTERLIGAÇÃO DE VIAS DE ACESSO COM PAVIMENTAÇÃO, NO MUNICÍPIO DE TAPAUÁ		
DESTINO: Porto de Tapauá		
MUNICÍPIO:	Tapauá	DM (Km)= 750,00
Data Base:	junho-24	Data do Orçamento: junho-24

Onde:

FU representa o fator de utilização do veículo transportador;

O fator K será igual a 1 quando o veículo não retornar e 2 quando o veículo transportador retornar ao local de origem.

Já o fator FU representa o inverso do número de equipamentos a serem transportados nos diferentes veículos transportadores.

1. Escolha dos equipamentos e insumos a serem transportados, com suas respectivas quantidades e equipamentos transportadores.

Tabela 1 - Equipamentos e Insumos

CÓDIGO	DISCRIMINAÇÃO	Quantidade	K	FU		FU		Peso (t):	Área Utilizada (m²):	
				Equipamento Terrestre Transportador	VALOR	Equipamento Fluvial Transportador	VALOR			
VEÍCULOS PESADOS (OFF ROAD)										
E9042	Trator de esteiras com lâmina - 74,5 kW	1,00	2,00	E9665	0,50	EQUIP.01	0,02	17,41	7,46	
E9511	Carregadeira de pneus com capacidade de 3,3 m³ - 213 kW	1,00	2,00	E9665	0,50	EQUIP.01	0,02	26,43	7,46	
E9526	Retroscavadeira de pneus - 58 kW	1,00	2,00	E9665	0,50	EQUIP.01	0,02	14,79	7,46	
E9745	Trator de pneus com roçadeira a diesel - 77 kW	1,00	2,00	E9665	0,50	EQUIP.01	0,02	13,78	7,46	
E9515	Escavadeira hidráulica sobre esteira com cambaça com capacidade	1,00	2,00	E9665	1,00	EQUIP.01	0,03	40,00	14,92	
E9524	Motoniveladora - 93 kW	1,00	2,00	E9665	1,00	EQUIP.01	0,03	29,03	14,92	
E9565	Trator de esteiras com escarificador - 259 kW	1,00	2,00	E9665	1,00	EQUIP.01	0,03	54,49	14,92	
E9530	Rolo compactador liso autopropelido vibratório de 11 t - 97 kW	1,00	2,00	E9665	0,50	EQUIP.01	0,02	18,84	7,46	
E9685	Rolo compactador pé de carneiro vibratório autopropelido de 11,6	1,00	2,00	E9665	0,50	EQUIP.01	0,02	21,05	7,46	
E9785	Guindaste sobre caminhão, com chassi 4 x 4 x 4, altura de elevação	1,00	2,00	E9785	1,00	EQUIP.01	0,10	81,60	45,38	
E9615	Usina misturadora de solos com capacidade de 300 t/h	1,00	2,00	E9665	2,00	EQUIP.01	0,06	32,00	29,84	
E9518	Grade de discos rebocável de 24 x 24	1,00	2,00	E9518	1,00	EQUIP.01	0,00	3,72	1,62	
E9762	Rolo compactador de pneus autopropelido de 27 t - 85 kW	1,00	2,00	E9665	1,00	EQUIP.01	0,03	26,80	14,92	
MÁQUINAS E EQUIPAMENTOS										
E9647	Compactador manual com soquete vibratório - 4,1 kW	1,00	2,00			EQUIP.01		0,08		
E9779	Grupo gerador - 100/110 kVA	1,00	2,00			EQUIP.01		1,59		
E9519	Betoneira com motor a gasolina e capacidade de 600 l - 10 kW	1,00	2,00			EQUIP.01		1,04		
E9535	Serra circular com bancada - D = 30 cm - 4 kW	1,00	2,00			EQUIP.01		0,09		
E9586	Régua vibratória trelicha com 4 m - 4,1 kW	1,00	2,00			EQUIP.01		0,06		
E9591	Serra para corte de concreto e asfalto - 10 kW	1,00	2,00			EQUIP.01		0,09		
E9072	Martelo hidráulico vibratório com unidade hidráulica (Power Pack)	1,00	2,00			EQUIP.01		6,60		
VEÍCULOS AUTO PROPULSORES										
E9571	Caminhão tanque com capacidade de 10.000 l - 188 kW	1,00	2,00	E9571	1,00	EQUIP.01	0,04	23,00	18,60	
E9575	Caminhão basculante com cambaça estanque e capacidade de 14	3,00	2,00	E9575	3,00	EQUIP.01	0,12	69,00	55,08	
E9027	Caminhão distribuidor de cimento com capacidade de 17 t - 265	1,00	2,00	E9027	1,00	EQUIP.01	0,04	23,00	18,28	
E9041	Caminhão carroceria com guindaute e capacidade de 10 t - 188 kW	1,00	2,00	E9041	1,00	EQUIP.01	0,04	26,80	18,60	
CÓDIGO	DISCRIMINAÇÃO	Quantidade	K	FU		FU		Peso (t):	Área Utilizada (m²):	
				Equipamento Terrestre Transportador	VALOR	Equipamento Fluvial Transportador	VALOR			
INSUMOS		Transportado em caminhões?		não						
M0082	Arela média lavada (m³)	72,88	1,00	0,00	0,00	EQUIP.05	0,04	109,32	40,67	
M1103	Pedricos (m³)	34,23	1,00	0,00	0,00	EQUIP.05	0,02	51,35	19,10	
M0005	Brita 0 (m³)	34,45	1,00	0,00	0,00	EQUIP.05	0,02	51,68	19,22	
M0191	Brita 1 (m³)	90,61	1,00	0,00	0,00	EQUIP.05	0,06	135,92	50,56	
M0192	Brita 2 (m³)	16,89	1,00	0,00	0,00	EQUIP.05	0,01	25,34	9,42	
M1097	Pedra de Mão (m³)	1.883,82	1,00	0,00	0,00	EQUIP.05	1,15	2.825,73	1.051,17	
M0424	Cimento Portland CP II - 32 (kg)	27,26	1,00	0,00	0,00	EQUIP.05	0,00	0,03	0,05	
Diversos	Diversos (t)	143,17	1,00	0,00	0,00	EQUIP.05	0,08	143,17	71,59	
TRANSPORTE				VEÍCULOS PESADOS (OFF ROAD) + MÁQUINAS E EQUIPAMENTOS + VEÍCULOS AUTO PROPULSORES				INSUMOS		
EQUIP.01		325,00	0,64	531,29		291,84		0,00	Peso (t):	ÁREA (m²)
EQUIP.02		450,00	0,00	0,00		0,00		0,00	0,00	0,00
EQUIP.03		1.000,00	0,00	0,00		0,00		0,00	0,00	0,00
EQUIP.04		1.500,00	0,00	0,00		0,00		0,00	0,00	0,00
EQUIP.05		2.000,00	0,00	0,00		0,00		1,38	3.342,54	1.261,78
TOTAL:				0,64	531,29	291,84	1,38	3.342,54	3.342,54	1.261,78

2. CÁLCULO DE CUSTO DE MOBILIZAÇÃO E DESMOBILIZAÇÃO DE EQUIPAMENTOS

Obs.: A soma das quantidades de equipamentos a utilizar para mobilização de veículos pesados (off road) + máquinas e equipamento + Veículos Auto Propulsores (tabela 2.1) deve ser um valor inteiro

3.873.83

Tabela 2.1 - ESCOLHA DOS EQUIPAMENTO DE MOBILIZAÇÃO - VEICULOS PESADOS (OFF ROAD) + MÁQUINAS E EQUIPAMENTOS + VEÍCULOS AUTO PROPULSORES

	Código	Peso Útil (t):	Área Útil (m²):	Quant. (und):	Peso Útil Total (t):	Peso Útil Necessário (t):	Área Útil Total (m²):	Área Útil Necessária (m²):
Equipamento Utilizado	EQUIP.01	325	333,00	2,00	650,00	531,29	666,00	291,84
	EQUIP.02	450	450,00					
	EQUIP.03	1000	600,00					
	EQUIP.04	1500	744,00					
	EQUIP.05	2000	910,00					

Balsas Escolhidas atendem pelo peso?	SIM
Balsas Escolhidas atendem pela área?	SIM
Capacidade de peso não utilizada (t):	118,71
Capacidade de área não utilizada (m ²):	374,16

CCU.FLUVIAL - MEMORIA DE CALCULO - MOBILIZAÇÃO FLUVIAL DE EQUIPAMENTOS E INSUMOS, MANAUS/AM - TAPAUÁ/AM

Denis Botelho
Eng. Civil
CREA - 16070-2/AM
Signer ID: WIZYVLR012...

OBRA: OBRAS E SERVIÇOS DE CONTENÇÃO DE EROSION PARA INTERLIGAÇÃO DE VIAS DE ACESSO COM PAVIMENTAÇÃO, NO MUNICÍPIO DE TAPAUÁ
DESTINO: Porto de Tapauá
MUNICÍPIO: Tapauá
Data Base: junho-24

DM (Km)= 758,00
Data do Orçamento: junho-24

Tabela 2.2 - ESCOLHA DOS EQUIPAMENTO DE MOBILIZAÇÃO - INSUMOS

	Código	Peso Útil (t):	Área Útil (m²):	Quant. (und):	Peso Útil Total (t):	Peso Útil Necessário (t):	Área Útil Total (m²):	Área Útil Necessária (m²):
Equipamento Utilizado	EQUIP.01	325	333,00		4.000,00	3.342,54	1.820,00	1.261,78
	EQUIP.02	450	450,00					
	EQUIP.03	1000	600,00					
	EQUIP.04	1500	744,00					
	EQUIP.05	2000	910,00	2,00				

Balsas Escolhidas atendem pelo peso? SIM
Balsas Escolhidas atende pela área? SIM
Capacidade de peso não utilizada (t): 657,46
Capacidade de área não utilizada (m²): 558,22

Tabela 2.2 - CÁLCULO DE TEMPO DE VIAGEM E CUSTO DE MOBILIZAÇÃO

ITENS	MOBILIZAÇÃO		DESMOBILIZAÇÃO	
DISTÂNCIA TOTAL	758,00	KM	758,00	KM
DISTÂNCIA (SUBINDO O RIO)	1.272,00	KM	4,00	KM
DISTÂNCIA (DESCENDO O RIO)	4,00	KM	1.272,00	KM
MOTOR DO REBOCADOR	Motor 275 a 300HP			
VELOCIDADE DE DESLOCAIMENTO	11,11	KM/H	11,11	KM/H
TEMPO DE VIAGEM EM HORAS (SUBINDO O RIO)	114,49	H	0,36	H
TEMPO DE VIAGEM EM HORAS (DESCENDO O RIO)	0,36	H	114,49	H
TEMPO TOTAL DE VIAGEM EM HORAS	114,85	H	114,85	H
PERÍODO DE VIAGEM DIÁRIO	24,00	H	24,00	H
TEMPO DE VIAGEM EM DIAS	4,79	DIA	4,79	DIA
TEMPO PARA MOBILIZAÇÃO (1/2 DIA PARA CADA VIAGEM)	0,50	DIA	0,50	DIA
TEMPO PARA DESMOBILIZAÇÃO (1/2 DIA PARA CADA VIAGEM)	0,50	DIA	0,50	DIA
TEMPO TOTAL DE VIAGEM EM DIAS	5,79	DIA	5,79	DIA

Tabela 2.4 - CÁLCULO DO CUSTO DE MOBILIZAÇÃO - VEÍCULOS PESADOS (OFF ROAD) + MÁQUINAS E EQUIPAMENTOS + VEÍCULOS AUTO PROPULSORES

ITENS	MOBILIZAÇÃO		DESMOBILIZAÇÃO		QUANT. DE BALSAS	CUSTO (R\$)	
						CUSTO UNITÁRIO (DIÁRIA) (R\$)	CUSTO TOTAL (DIÁRIA) (R\$)
QUANTIDADE DE VIAGENS (BALSA EQUIP.01 - 325 t)	6,00	DIA	6,00	DIA	2,00	5.226,02	125.424,48
QUANTIDADE DE VIAGENS (BALSA EQUIP.02 - 450 t)	6,00	DIA	6,00	DIA	0,00	5.226,02	0,00
QUANTIDADE DE VIAGENS (BALSA EQUIP.03 - 1000 t)	6,00	DIA	6,00	DIA	0,00	6.055,32	0,00
QUANTIDADE DE VIAGENS (BALSA EQUIP.04 - 1500 t)	6,00	DIA	6,00	DIA	0,00	6.677,29	0,00
QUANTIDADE DE VIAGENS (BALSA EQUIP.05 - 2000 t)	6,00	DIA	6,00	DIA	0,00	7.454,79	0,00

TOTAL VIAGEM EQUIPAMENTOS SEM BDI 125.424,48

Tabela 2.5 - CÁLCULO DO CUSTO DE MOBILIZAÇÃO - INSUMOS

ITENS	MOBILIZAÇÃO		QUANT. DE BALSAS	CUSTO (R\$)	
				CUSTO UNITÁRIO (DIÁRIA) (R\$)	CUSTO TOTAL (DIÁRIA) (R\$)
QUANTIDADE DE VIAGENS (BALSA EQUIP.01 - 325 t)	6,00	DIA	0,00	5.226,02	0,00
QUANTIDADE DE VIAGENS (BALSA EQUIP.02 - 450 t)	6,00	DIA	0,00	5.226,02	0,00
QUANTIDADE DE VIAGENS (BALSA EQUIP.03 - 1000 t)	6,00	DIA	0,00	6.055,32	0,00
QUANTIDADE DE VIAGENS (BALSA EQUIP.04 - 1500 t)	6,00	DIA	0,00	6.677,29	0,00
QUANTIDADE DE VIAGENS (BALSA EQUIP.05 - 2000 t)	6,00	DIA	2,00	7.454,79	89.457,48

TOTAL VIAGEM INSUMOS SEM BDI 89.457,48

3. CÁLCULO DE CUSTO DE COMBUSTÍVEL PARA MOBILIZAÇÃO E DESMOBILIZAÇÃO DE EQUIPAMENTOS E INSUMOS

Consumo (Descendo o rio): 155 l/h
Consumo (Subindo o rio): 178,25 l/h

Tabela 3.1 - CUSTO DE COMBUSTÍVEL PARA MOBILIZAÇÃO E DESMOBILIZAÇÃO DE EQUIPAMENTOS

Item	Consumo (l/h)			Custo Diesel (R\$/l)*	MOBILIZAÇÃO				DESMOBILIZAÇÃO			
	Subindo o rio	Descendo o rio	tempo de viagem Subindo o rio (h)		tempo de viagem Descendo o rio (h)	Quantidade de Balsas	Custo Combustível (R\$)	tempo de viagem Subindo o rio (h)	tempo de viagem Descendo o rio (h)	Quantidade de Balsas	Custo Combustível (R\$)	
CONSUMO COMBUSTIVEL PARA BALSA 325 t	178,25	155,00	6,1000	114,49	0,36	2,00	249.656,44	0,36	114,49	2,00	217.283,46	
CONSUMO COMBUSTIVEL PARA BALSA 450 t	178,25	155,00	6,1000	114,49	0,36	0,00	0,00	0,36	114,49	0,00	0,00	
CONSUMO COMBUSTIVEL PARA BALSA 1000 t	178,25	155,00	6,1000	114,49	0,36	0,00	0,00	0,36	114,49	0,00	0,00	
CONSUMO COMBUSTIVEL PARA BALSA 1500 t	178,25	155,00	6,1000	114,49	0,36	0,00	0,00	0,36	114,49	0,00	0,00	
CONSUMO COMBUSTIVEL PARA BALSA 2000 t	178,25	155,00	6,1000	114,49	0,36	0,00	0,00	0,36	114,49	0,00	0,00	

* Custo do Diesel com referência ao INSUMO do SINAPI de FEVEREIRO/2024

TOTAL COMBUSTÍVEL TRANSPORTE EQUIPAMENTOS SEM BDI 466.939,90

Tabela 3.2 - CUSTO DE COMBUSTÍVEL PARA MOBILIZAÇÃO E DESMOBILIZAÇÃO DE INSUMOS

Item	Consumo (l/h)		Custo Diesel (R\$/l)*	MOBILIZAÇÃO		
	Subindo o rio	Descendo o rio		Subindo o rio (h)	Descendo o rio (h)	Custo Combustível (R\$)
CONSUMO COMBUSTÍVEL PARA BALSA t	178,25	155,00	6,1000	114,49	0,36	0,00
CONSUMO COMBUSTÍVEL PARA BALSA t	178,25	155,00	6,1000	114,49	0,36	0,00
CONSUMO COMBUSTÍVEL PARA BALSA t	178,25	155,00	6,1000	114,49	0,36	0,00
CONSUMO COMBUSTÍVEL PARA BALSA t	178,25	155,00	6,1000	114,49	0,36	0,00
CONSUMO COMBUSTÍVEL PARA BALSA t	178,25	155,00	6,1000	114,49	0,36	249.656,44

* Custo do Diesel com referência ao INSUMO do SINAPI de FEVEREIRO/2024

TOTAL COMBUSTÍVEL TRANSPORTE INSUMOS SEM BDI 249.656,44

3. RESUMO

ITEM	EQUIPAMENTOS	INSUMOS
CUSTO EMPURRADOR + BALSA	125.424,48	89.457,48
CUSTO COMBUSTÍVEL	466.939,90	249.656,44

TOTAL SEM BDI: 931.478,30

BDI 15,00% 139.721,74

TOTAL COM BDI: 1.071.200,04

Composições de Preço Criadas

- ASSESSORIA AMBIENTAL – CPU34097



DETALHAMENTO DO COMPOSIÇÕES COM PREÇO UNITÁRIO
CPU34097.

Toda a qualquer alteração realizada nesta composição afetara a todas as outras composições deste orçamento que possuam o mesmo código.

ASSESSORIA AMBIENTAL							
TIPO	SERT - SERVIÇOS TÉCNICOS	PRODUÇÃO DA EQUIPE	1,0 MES	PREÇO UNITÁRIO COM LS	R\$ 66.798,84	LINK DA COMPOSIÇÃO	CPU34097.
UNIDADE	MES	FATOR DE INFLUENCIA DA CHUVA - FIC	0,0	BDI	R\$ 17.868,68		
ADC.M.O. - FERRAMENTAS	%	FATOR DE INTERFERÊNCIA DE TRÁFEGO - FIT		PREÇO UNITÁRIO TOTAL	R\$ 84.667,52		

A	MÃO DE OBRA	QUANTIDADE	SALÁRIO-HORA	CUSTO HORÁRIO
P8033-	Biologo pleno com encargos complementares	1,0	22.266,2800	22.266,2800
P8058-	Engenheiro Ambiental Pleno com encargos complementares	1,0	22.266,2800	22.266,2800
P8069-	ENGENHEIRO FLORESTAL PLENO COM ENCARGOS COMPLEMENTARES	1,0	22.266,2800	22.266,2800
			Custo Horário da Mão de Obra	66.798,8400
			Custo Horário de Execução	66.798,8400
			Custo Unitário de Execução	66.798,8400
			Custo do FIC	0,00

OS ENCARGOS COMPLEMENTARES FOI TIRANDO DO ENGENHEIRO AUXILIAR DE 86,0172% DO SISTEMA DE CUSTOS REFERENCIAIS DE OBRAS - SICRO (SEM DESONERAÇÃO) JULHO/2023. O CUSTO DA MÃO DE OBRA = RELATORIO DE CONSOLIDAÇÃO DOS CUSTOS DE MÃO DE OBRA - TABELA DE CONSULTORIA JULHO/2023.

01 ESTUDOS AMBIENTAIS

Serviço: CPU34097 - ASSESSORIA AMBIENTAL Unidade: MES

MÃO DE OBRA		Quantidade	Unidade	Custo Horário	Custo Horário Total
P8033	Biólogo pleno com encargos complementares	1,0000000	MES	7.875,5962	7.875,5962
P8058	Engenheiro Ambiental Pleno com encargos complementares	1,0000000	MES	20.958,3161	20.958,3161
P8069	ENGENHEIRO FLORESTAL PLENO COM ENCARGOS COMPLEMENTARES	1,0000000	MES	21.441,0307	21.441,0307
Custo Horário Total de Mão de Obra					50.274,9430
Custo Horário Total da Execução					50.274,9430
Custo Unitário da Execução					50.274,9430
Custo Unitário Direto Total					50.274,94
BDI 26,54%					13.342,97
Preço unitário total					63.617,91

Observação: OS ENCARGOS COMPLEMENTARES FOI TIRANDO DO ENGENHEIRO AUXILIAR DE 86,0172% DO SISTEMA DE CUSTOS REFERENCIAIS DE OBRAS - SICRO (SEM DESONERAÇÃO) JULHO/2023.
O CUSTO DA MÃO DE OBRA = RELATÓRIO DE CONSOLIDAÇÃO DOS CUSTOS DE MÃO DE OBRA - TABELA DE CONSULTORIA JULHO/2023.

Denis Botelho
Engº CIVIL
CREA/18473-D/AM
Signer ID: WYZYVLRG12...

Obra

OBRAS E SERVIÇOS DE CONTENÇÃO DE EROÇÃO PARA INTERLIGAÇÃO DE VIAS DE ACESSO COM PAVIMENTAÇÃO.

Bancos

SINAPI - 05/2024 - Amazonas

B.D.I.

26,75%

Composições de Preço Criadas

- CPU_PROV_003

GALPAO ABERTO PARA OFICINA E DEPOSITO DE CANTEIRO DE OBRAS, EM MADEIRA DE LEI									
TIPO	CANT - CANTEIRO DE OBRAS								
UNIDADE	m²								
PREÇO UNITÁRIO	R\$ 391,68								
BDI	R\$ 104,77								
PREÇO UNITÁRIO COM BDI	R\$ 496,45								
MÃO DE OBRA	Sim								
OBSERVAÇÃO	1) REFERÊNCIA DA COMPOSIÇÃO: 73803/001 SINAPI 02/2016								

	BANCO	CÓDIGO	DESCRIÇÃO	TIPO	UNIDADE	PREÇO UNITÁRIO	COEFICIENTE	TOTAL	
	C	SINAPI	88262	CARPINTEIRO DE FORMAS COM ENCARGOS COMPLEMENTARES	SEDI - SERVIÇOS DIVERSOS	H	27,87	3,2	89,18
	C	SINAPI	88309	PEDREIRO COM ENCARGOS COMPLEMENTARES	SEDI - SERVIÇOS DIVERSOS	H	28,22	1,1	31,04
	C	SINAPI	88316	SERVENTE COM ENCARGOS COMPLEMENTARES	SEDI - SERVIÇOS DIVERSOS	H	23,09	7,2	166,24
	I	SINAPI	0000367	AREIA GROSSA - POSTO JAZIDA/FORNECEDOR (RETIRADO NA JAZIDA, SEM TRANSPORTE)	Material	m³	100,29	0,018	1,80
	I	SINAPI	00001379	CIMENTO PORTLAND COMPOSTO CP II-32	Material	KG	1,18	6,8	8,02
	I	SINAPI	00001607	CONJUNTO ARRUELAS DE VEDACAO 5/16" PARA TELHA FIBROCIMENTO (UMA ARRUELA METALICA E UMA ARRUELA PVC - CONICAS)	Material	CJ	0,28	1,9	0,53
	I	SINAPI	00004491	PONTALETE+7,5 X 7,5+ CM EM PINUS, MISTA OU EQUIVALENTE DA REGIAO - BRUTA	Material	M	3,81	4,0	15,24
	I	SINAPI	00005075	PREGO DE ACO POLIDO COM CABECA 18 X 30 (2 3/4 X 10)	Material	KG	20,09	0,085	1,70
	I	SINAPI	00007194	TELHA DE FIBROCIMENTO ONDULADA E = 6 MM, DE 2,44 X 1,10 M (SEM AMIANTO)	Material	m²	44,03	1,77	77,93

DETALHAMENTO DO COMPOSIÇÕES COM PREÇOS DE TODOS OS ESTADOS

73803/001

GALPAO ABERTO PARA OFICINA E DEPOSITO DE CANTEIRO DE OBRAS, EM MADEIRA DE LEI									
DATA	02/2016								
TIPO	CANT - CANTEIRO DE OBRAS								
UNIDADE	m²								

Denis Botelho

Engº CIVIL

CREA: 16473-DIAM

B.D.I.
26,75%

- **91003.CCU--**

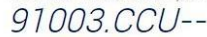

Mobilização e desmobilização terrestre de máquinas, equipamentos e veículos entre Manaus (ponto médio) até o porto de Manaus 16,80 km e porto de Tapauá até canteiro de Obras 2,71km. 01

	Custo Horário de Execução	0,0000
	Custo Unitário de Execução	0,0000
	Custo do FIC	0,00

G	OUTROS TIPOS	QUANTIDADE	UNIDADE	PREÇO UNITÁRIO	CUSTO HORÁRIO
91003.CCU-	Mobilização e desmobilização terrestre de máquinas, equipamentos e veículos entre Manaus (ponto médio) até o porto de Manaus 16,80 km e porto de Tapauá até canteiro de Obras 2,71 km.	1,0	UN	8.032,5200	8.032,5200
		Custo unitário total dos outros insumos			8.032,5200

MEMORIA DE CALCULO - Mobilização e desmobilização terrestre de máquinas, equipamentos e veículos entre Manaus (ponto médio) ate o porto de Manaus 16,80 km e porto de Tapauá até canteiro de Obras 2,71km. ref. 23-004-PB-INF-IM-00-005-00

Denis Botelho
Engº CIMI
CREA: 18473-D/AM

Signer ID: WTZYVJ RG12

Composições de Preço Criadas

• CPV

MEMORIA DE CALCULO - Mobilização e desmobilização terrestre de máquinas, equipamentos e veículos entre Manaus (ponto médio) até o porto de Manaus 16,80 km e porto de Tapauá até canteiro de Obras 2,71km. ref. 23-							
4.1.4	Código Banco	Descrição	Tipo	Und	Quant.	Valor Unit	Total
Composição	CPV Próprio	Transporte fluvial de máquinas, equipamentos, veículos e insumos - Manaus / Tapauá, balsa fretada com capacidade de 2.000 t e empurrador de 300HP	TRAN - TRANSPORTES, CARGAS E DESCARGAS	UN	1,0000000	809.304,49	809.304,49
Insumo	MAT42489 Próprio	Transporte fluvial de máquinas, equipamentos, veículos e insumos - Manaus / Tapauá, balsa fretada com capacidade de 2.000 t e empurrador de 300HP	Transporte	UN	1,0000000	809.304,49	809.304,49
					MO sem LS =>	0	LS =>
						0	MO com LS =>
					Valor do BDI =>	216.488,95	Valor com BDI =>
							1.025.793,44

Denis Botelho
ENR Civil /
CREA: 1645-DIAM
Signer ID: WTZYVLRG12...

Composições de Preço Criadas

- CPU - HSA SIN 001



DETALHAMENTO DO COMPOSIÇÕES COM PREÇO UNITÁRIO

CPU - HSA SIN 001

Toda a qualquer alteração realizada nesta composição
afetará a todas as outras composições deste orçamento
que possuam o mesmo código

PLACA DE REGULAMENTAÇÃO R-19 - CIRCULAR, (VELOCIDADE MÁXIMA PERMITIDA), PADRÃO DNIT, EM CHAPA DE AÇO Nº 18, TRATADA, REVESTIDA COM PELÍCULA TOTALMENTE REFLETIVA - FORNECIMENTO E INSTALAÇÃO

TIPO	URBA - URBANIZAÇÃO	PRODUÇÃO DA EQUIPE	0,3 UN	PREÇO UNITÁRIO COM LS	RS 767,75	LINK DA COMPOSIÇÃO	CPU - HSA SIN 001
UNIDADE	UN	FATOR DE INFLUENCIA DA CHUVA - FIC	0,0	BDI	RS 205,37		
ADC.M.O. - FERRAMENTAS	%	FATOR DE INTERFERÊNCIA DE TRÁFEGO - FIT		PREÇO UNITÁRIO TOTAL	RS 973,12		

A	EQUIPAMENTOS	QUANTIDADE		UTILIZAÇÃO		CUSTO OPERACIONAL		CUSTO HORÁRIO
		OPERATIVA	IMPRODUTIVA	OPERATIVA	IMPRODUTIVA	OPERATIVA	IMPRODUTIVA	
E9687	Caminhão carroceria com capacidade de 5 t - 115 kW	1,00435	0,30	0,70		155,3792	61,0307	89,723
						Custo Horário de Equipamentos		89,723
						Custo Horário de Execução		89,723
						Custo Unitário de Execução		299,079
						Custo do FIC		0,0
D	ATIVIDADES AUXILIARES	QUANTIDADE		UNIDADE		PREÇO UNITÁRIO		CUSTO HORÁRIO
5213414	Placa em aço nº 16 galvanizado com película retrorrefletiva tipo I + SI - confecção	0,68574		m²		574,9500		394,266
88309	PEDREIRO COM ENCARGOS COMPLEMENTARES	1,00000		H		28,2200		28,220
88316	SERVENTE COM ENCARGOS COMPLEMENTARES	2,00000		H		23,0900		46,180
						Custo Total das Atividades		468,666

Cópia da SICRO (5213465)



SISTEMA DE CUSTOS REFERENCIAIS DE OBRAS - SICRO

5213465

Placa de advertência em aço, lado de 0,80 m - película retrorrefletiva tipo I + SI - fornecimento e implantação

DATA	UNIDADE	PRODUÇÃO DA EQUIPE	FATOR DE INFLUENCIA DA CHUVA - FIC
01/2024	un	3,0 un	

Denis Botelho
Engº CIVIL
CREA: 18473-D/AM

Signer ID: WTZYVLRG12...

Composições de Preço Criadas

- CPU_SRF_001

 PRÓPRIO
CPU_SRF_001

Toda e qualquer alteração realizada nesta composição afetará a todas as outras composições deste orçamento que possuam o mesmo código.

LIMPEZA FINAL DA OBRA								
TIPO	SEDI - SERVIÇOS DIVERSOS							
UNIDADE	m²							
PREÇO UNITÁRIO	R\$ 43,70							
BDI	R\$ 11,68							
PREÇO UNITÁRIO COM BDI	R\$ 55,38							
MÃO DE OBRA	Sim							
OBSERVAÇÃO	REFERÊNCIA DA COMPOSIÇÃO: 210023 SBC 11/2022. NOTA: O INSUMO DA COMPOSIÇÃO PRIMITIVA (1500 SBC 06/2022) POSSUI PESO DE 200 GRAMAS ENQUANTO QUE O INSUMO SINAPI EQUIVALENTE (13) SO ESTA DISPONIVEL EM KG. TENDO EM VISTA QUE O INSUMO SINAPI CORRESPONDE A 5 VEZES O PESO DO INSUMO DA COMPOSIÇÃO ORIGINAL, FAZ-SE NECESSÁRIO DIVIDIR O COEFICIENTE DA COMPOSIÇÃO DE REFERÊNCIA POR 5, ASSIM TEMOS: 0,09 / 5 = 0,018.							

	BANCO	CÓDIGO	DESCRIÇÃO	TIPO	UNIDADE	PREÇO UNITÁRIO	COEFICIENTE	TOTAL
C	SINAPI	88316	SERVENTE COM ENCARGOS COMPLEMENTARES	SEDI - SERVIÇOS DIVERSOS	H	23,09	1,876	43,31
I	SINAPI	00000013	ESTOPA	Material	KG	21,94	0,018	0,39

 DETALHAMENTO DO COMPOSIÇÕES COM PREÇOS DE TODAS AS REGIÕES DO ESTADO AMAZONAS
210023

LIMPEZA FINAL DE OBRAS								
DATA	06/2024							
TIPO	LIMPEZA							
UNIDADE	m²							

MNS - Manaus - AM				Valor Não Desonerado R\$ 26,23			Valor Desonerado R\$ 26,23	
CÓDIGO	DESCRIÇÃO	TIPO	UNIDADE	VALOR UNITÁRIO NÃO DESONERADO	VALOR UNITÁRIO DESONERADO	COEFICIENTE	VALOR NÃO DESONERADO	VALOR DESONERADO
I 001500	ESTOPA COMUM EMBALAGEM 200 GRAMAS	Material	UN	5,89	5,89	0.09	0,53	0,53
I 099900	SERVENTE	Mão de Obra	H	13,70	13,70	1.876	25,70	25,70

Denis Botelho
Engº Civil
CREA: 18473-D/AM
Signer ID: WTZYVLRG12...

Composições de Preço Criadas

- COU010



DETALHAMENTO DO COMPOSIÇÕES COM PREÇO UNITÁRIO
CPU010.

Toda a qualquer alteração realizada nesta composição
afetará a todas as outras composições deste orçamento que
possuam o mesmo código

Execução de passeio (calçada) ou piso de concreto com concreto moldado in loco, feito em obra, acabamento convencional, espessura 10 cm, armado. Af_07/2016

TIPO	PAVI - PAVIMENTAÇÃO	PRODUÇÃO DA EQUIPE	1,0 m²	PREÇO UNITÁRIO COM LS	R\$ 137,88	LINK DA COMPOSIÇÃO	CPU010.
UNIDADE	m²	FATOR DE INFLUENCIA DA CHUVA - FIC	0,0	BDI	R\$ 36,88		
ADC.M.O. - FERRAMENTAS	%	FATOR DE INTERFERÊNCIA DE TRÁFEGO - FIT		PREÇO UNITÁRIO TOTAL	R\$ 174,76		

A	MÃO DE OBRA	QUANTIDADE	SALÁRIO-HORA	CUSTO HORÁRIO
P9808	Carpinteiro	0,2256	26,1228	5,8933
P9821	Pedreiro	0,3317	26,0755	8,6492
P9824	Servente	0,5573	21,3990	11,9257
	Custo Horário da Mão de Obra			26,4682
	Custo Horário de Execução			26,4682
	Custo Unitário de Execução			26,4682
	Custo do FIC			0,00

C	MATERIAL	QUANTIDADE	UNIDADE	PREÇO UNITÁRIO	CUSTO HORÁRIO
MAT41583	SINAPI 00007156 - JUL/23 - TELA DE AÇO SOLDADA NERVURADA, CA- 60, Q-196, (3,11 KG/M2), DIAMETRO DO FIO = 5,0 MM, LARGURA = 2,45 M, ESPACAMENTO DA MALHA = 10 X 10 CM	1,1224	m²	31,2200	35,0413
M0290	Tábua - E = 2,5 cm e L = 10 cm	0,2500	m	4,5657	1,1464
M0310	Piça de madeira - L = 7,5 cm e E = 2,5 cm	0,2000	m	3,9390	0,7878
M0769	Lona plástica - E = 200 micra	1,1280	m²	1,5613	1,7837
	Custo Total do Material				38,7592

D	ATIVIDADES AUXILIARES	QUANTIDADE	UNIDADE	PREÇO UNITÁRIO	CUSTO HORÁRIO
1107892	Concreto fck = 20 MPa - confecção em betoneira e lançamento manual - areia e brita comerciais	0,1213	m³	598,9700	72,6551
	Custo Total das Atividades				72,6551

94996.SINAPI de JAN/22



SISTEMA DE CUSTOS REFERENCIAIS DE OBRAS - SICRO
5213465

Placa de advertência em aço, lado de 0,80 m - película retrorrefletiva tipo I + SI - fornecimento e implantação

DATA	UNIDADE	PRODUÇÃO DA EQUIPE	FATOR DE INFLUENCIA DA CHUVA - FIC
01/2024	un	3,0 un	



Denis Botelho
Engº CIVIL
CREA/18473-DIAM

Signer ID: W1ZYVLRG12...

Obra

OBRAS E SERVIÇOS DE CONTENÇÃO DE EROÇÃO PARA INTERLIGAÇÃO DE VIAS DE ACESSO COM PAVIMENTAÇÃO.

Bancos

SINAPI - 05/2024 - Amazonas

B.D.I.

26,75%

6.4	Código	Banco	Descrição	Tipo	Und	Quant.	Valor Unit	Total
Composição	CPU010	Próprio	Execução de passeio (calçada) ou piso de concreto com concreto moldado in loco, feito em obra, acabamento convencional, espessura 10 cm, armado. Af_07/2016	PAVI - PAVIMENTAÇÃO	m²	1,0000000	137,88	137,88
B	Código	Banco	Mão de Obra	Quantidade			Salário Hora	Custo Horário
Insumo	P9808	SICRO3	Carpinteiro	0,2256000			26,1228	5,8933
Insumo	P9821	SICRO3	Pedreiro	0,3317000			26,0755	8,6492
Insumo	P9824	SICRO3	Servente	0,5573000			21,3990	11,9257
Custo Horário da Mão de Obra =>								26,4682
Custo Horário de Execução =>								26,4682
Fator de Influencia da Chuva - FIC =>								0,0000
Custo do FIC =>								0,0000
Produção de Equipe =>								1,0000
Custo Unitário de Execução =>								26,4682
C	Banco	Código	Material	Quantidade	Unidade		Preço Unitário	Custo Horário
Insumo	Próprio	MAT41583	SINAPI 00007156 - JUL/23 - TELA DE ACO SOLDADA NERVURADA, CA- 60, Q- 196, (3,11 KG/M2), DIAMETRO DO FIO = 5,0 MM, LARGURA = 2,45 M, ESPACAMENTO DA MALHA = 10 X 10 CM	1,1224000	m²		31,2200	35,0413
Insumo	SICRO3	M0290	Tábua - E = 2,5 cm e L = 10 cm	0,2500000	m		4,5857	1,1464
Insumo	SICRO3	M0310	Peça de madeira - L = 7,5 cm e E = 2,5 cm	0,2000000	m		3,9390	0,7878
Insumo	SICRO3	M0769	Lona plástica - E = 200 micra	1,1280000	m²		1,5813	1,7837
Custo Total do Material =>								38,7592
D	Banco	Código	Atividades Auxiliares	Quantidade	Unidade		Preço Unitário	Custo Horário
Atividade Auxiliar	SICRO3	1107892	Concreto fck = 20 MPa - confecção em betoneira e lançamento manual - areia e brita comerciais	0,1213000	m³		598,9700	72,6551
Custo Total das Atividades =>								72,6551
MO sem LS =>						15,66469483	LS =>	17,93
Valor do BDI =>						36,88	Valor com BDI =>	174,76
Observação								

- CPU 30658

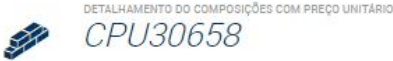

Toda a qualquer alteração realizada nesta composição afetará a todas as outras composições deste orçamento que possuam o mesmo código.

Suporte metalico galvanizado para placa de advertencia ou regulamentação - lado ou diâmetro de 0,60 m - fornecimento e implantação

TIPO	SEDI - SERVIÇOS DIVERSOS	PRODUÇÃO DA EQUIPE	4,1 UN	PREÇO UNITÁRIO COM LS	R\$ 455,68	LINK DA COMPOSIÇÃO	CPU30658
UNIDADE	UN	FATOR DE INFLUENCIA DA CHUVA - FIC	0,0	BDI	R\$ 121,89		
ADC.M.O. - FERRAMENTAS	%	FATOR DE INTERFERÊNCIA DE TRÁFEGO - FIT		PREÇO UNITÁRIO TOTAL	R\$ 577,57		

A	EQUIPAMENTOS	QUANTIDADE	UTILIZAÇÃO		CUSTO OPERACIONAL		CUSTO HORÁRIO
		OPERATIVA	IMPRODUTIVA	OPERATIVA	IMPRODUTIVA		
E9687	Caminhão carroceria com capacidade de 5 t - 115 kW	1,00000	0,30	0,70	155,3792	61,0307	89,3353
Custo Horário de Equipamentos							89,3353
A	MÃO DE OBRA	QUANTIDADE			SALÁRIO-HORA		CUSTO HORÁRIO
P9824	Servente	1,00000			21,3990		21,3990
P9830	Montador	1,00000			27,8598		27,8598
					Custo Horário da Mão de Obra		49,2588
					Custo Horário de Execução		138,5941
					Custo Unitário de Execução		33,8034
					Custo do FIC		0,00

Denis Botelho
Engº CIVIL
CREA: 18473-D/AM

Obra

OBRAS E SERVIÇOS DE CONTENÇÃO DE EROÇÃO PARA INTERLIGAÇÃO DE VIAS DE ACESSO COM PAVIMENTAÇÃO.

Bancos

SINAPI - 05/2024 - Amazonas

B.D.I.

26,75%

C	MATERIAL	QUANTIDADE	UNIDADE	PREÇO UNITÁRIO	CUSTO HORÁRIO	
M0789	Conjunto para fixação de placas em aço galvanizado composto por barra chata, abraçadeira, parafusos, porcas e arruelas	0,69622	kg	31,2448	21,7533	
M0787	Suporte em aço-carbono galvanizado tipo perfil C para placa de sinalização	12,71700	kg	28,4303	361,548	
Custo Total do Material					383,3014	
D	ATIVIDADES AUXILIARES	QUANTIDADE	UNIDADE	PREÇO UNITÁRIO	CUSTO HORÁRIO	
4805750	Escavação manual em material de 1ª categoria na profundidade de até 1 m	0,05030	m³	45,1900	2,2731	
CPU30650	Concreto fck = 20 MPa - confecção em betoneira e lançamento manual - areia e brita comerciais	0,05030	m³	712,5400	35,8408	
Custo Total das Atividades					38,1139	
E	TEMPOS FIXOS	CÓDIGO	QUANTIDADE	UNIDADE	PREÇO UNITÁRIO	CUSTO HORÁRIO
M0787	Carga, manobra e descarga de materiais diversos em caminhão carroceria de 15 t - carga e descarga manuais	5914655	0,01272	t	34,2400	0,4355
M0789	Carga, manobra e descarga de materiais diversos em caminhão carroceria de 15 t - carga e descarga manuais	5914655	0,00070	t	34,2400	0,0240
Custo Total dos Tempos Fixos					0,4595	

8.4	Código	Banco	Descrição	Tipo	Und	Quant.	Valor Unit	Total			
Composição	CPU30658	Próprio	Suporte metálico galvanizado para placa de advertência ou regulamentação - lado ou diâmetro de 0,60 m - fornecimento e implantação	SEDI - SERVIÇOS DIVERSOS	UN	1,0000000	455,68	455,68			
A	Código	Banco	Equipamentos	Quantidade	Utilização		Custo Operacional	Custo Horário			
				Operat	Improdutiva	Operativa			Improdutiva		
Insuno	E9687	SICRO3	Caminhão carroceria com capacidade de 5 t - 115 kW	1,0000000		0,30	0,70	155,3792	89,3353		
Custo Horário de Equipamentos =>									89,3353		
B	Código	Banco	Mão de Obra	Quantidade	Salário Hora				Custo Horário		
Insuno	P9824	SICRO3	Servente	1,0000000				21,3990	21,3990		
Insuno	P9830	SICRO3	Montador	1,0000000				27,8598	27,8598		
Custo Horário da Mão de Obra =>									49,2588		
Custo Horário de Execução =>									138,5941		
Fator de Influencia da Chuva - FIC =>									0,0000		
Custo do FIC =>									0,0000		
Produção de Equipe =>									4,1000		
Custo Unitário de Execução =>									33,8034		
C	Banco	Código	Material	Quantidade	Unidade	Preço Unitário			Custo Horário		
Insuno	SICRO3	M0789	Conjunto para fixação de placas em aço galvanizado composto por barra chata, abraçadeira, parafusos, porcas e arruelas	0,6962200	kg	31,2448			21,7533		
Insuno	SICRO3	M0787	Suporte em aço-carbono galvanizado tipo perfil C para placa de sinalização	12,7170000	kg	28,4303			361,5481		
Custo Total do Material =>									383,3014		
D	Banco	Código	Atividades Auxiliares	Quantidade	Unidade	Preço Unitário			Custo Horário		
Atividade Auxiliar	SICRO3	4805750	Escavação manual em material de 1ª categoria na profundidade de até 1 m	0,0503000	m³	45,1900			2,2731		
Atividade Auxiliar	Próprio	CPU30650	Concreto fck = 20 MPa - confecção em betoneira e lançamento manual - areia e brita comerciais	0,0503000	m³	712,5400			35,8408		
Custo Total das Atividades =>									38,1139		
E	Banco	Insuno	Tempos Fixos	Código	Quanti	Unidade	Preço Unitário		Custo Horário		
Tempo Fixo	SICRO3	M0787	Carga, manobra e descarga de materiais diversos em caminhão carroceria de 15 t - carga e descarga manuais	5914655	#####	t	34,2400		0,4355		
Tempo Fixo	SICRO3	M0789	Carga, manobra e descarga de materiais diversos em caminhão carroceria de 15 t - carga e descarga manuais	5914655	#####	t	34,2400		0,0240		
Custo Total dos Tempos Fixos =>									0,4595		
MO sem LS =>						8,05188642	LS =>	9,22	MO com LS =>	17,26646524	
Valor do BDI =>						121,89	Valor com BDI =>				577,57

Denis Botelho

Engº CREA: 10473-DIAM

Signer ID: WTZYVLRG12...

OBRA: OBRAS E SERVIÇOS DE CONTENÇÃO DE EROÇÃO PARA INTERLIGAÇÃO DE VIAS DE ACESSO COM PAVIMENTAÇÃO

MAPA DE COTAÇÕES

Código	Descrição	Unidade	Menor preço	Nome empresa	CNPJ	Contato	Data	Preço atual/ Reajustado
1	Balsa entre 300t a 350t medindo 33m e 37m x 6m a 9m x 1,75m x 1,90m	mês	R\$ 24.000,00	WW Empreendimentos	03.468.288/0001-11	(92) 99984-4177	03/02/2024	R\$ 24.000,00
2	Balsa entre 400t a 500t medindo 35m e 45m x 8m a 10m x 1,90m x 2,40m	mês	R\$ 31.000,00	WW Empreendimentos	03.468.288/0001-11	(92) 99984-4177	03/02/2024	R\$ 31.000,00
3	Balsa aproximadamente 1000t medindo 50m x 12m x 2,30m	mês	R\$ 47.000,00	WW Empreendimentos	03.468.288/0001-11	(92) 99984-4177	03/02/2024	R\$ 47.000,00
4	Balsa aproximadamente 1500t medindo 62m x 12m x 2,60m	un	R\$ 59.000,00	WW Empreendimentos	03.468.288/0001-11	(92) 99984-4177	03/02/2024	R\$ 59.000,00
5	Balsa aproximadamente 2000t medindo 70m x 13m x 3,0m	mês	R\$ 74.000,00	WW Empreendimentos	03.468.288/0001-11	(92) 99984-4177	03/02/2024	R\$ 74.000,00
6	Empurrador com motor de 275 Hp a 300HP (8 a 10 milhas náuticas por hora, equivalente a 14,82km/h a 18,52km/h)	mês	R\$ 39.500,00	WW Empreendimentos	03.468.288/0001-11	(92) 99984-4177	03/02/2024	R\$ 39.500,00

Denís Botelho
Engº CML
CREA: 10473-DIAM

Signer ID: WTZYVLRG12...

OBRA: OBRAS E SERVIÇOS DE CONTENÇÃO DE EROÇÃO PARA INTERLIGAÇÃO DE VIAS DE ACESSO COM PAVIMENTAÇÃO

MAPA DE COTAÇÕES

7	Empurrador com motor de 575 Hp a 600HP (11 a 13 milhas náuticas por hora, equivalente a 20,37km/h a 24,08km/h)	mês	R\$ 72.600,00	WW Empreendimentos	03.468.288/0001-11	(92) 99984-4177	03/02/2024	R\$ 72.600,00
8	Tripulação aquaviária - Comandante	mês	R\$ 8.158,26	Convenção Coletiva	03.468.288/0001-11	(92) 99984-4177	03/02/2024	R\$ 8.158,26
9	Tripulação aquaviária - Marinheiro de Máquinas	mês	R\$ 7.894,95	Convenção Coletiva	03.468.288/0001-11	(92) 99984-4177	03/02/2024	R\$ 7.894,95
10	Tripulação aquaviária - Marinheiro de Convés	mês	R\$ 7.137,11	Convenção Coletiva	03.468.288/0001-11	(92) 99984-4177	03/02/2024	R\$ 7.137,11
11	Tripulação aquaviária - Cozinheiro Naval	mês	R\$ 7.137,11	Convenção Coletiva	03.468.288/0001-11	(92) 99984-4177	03/02/2024	R\$ 7.137,11

obs. As cotações estão gravadas no CD

Observação:

1 milha náutica por hora equivale a 1,8519984km/h Fonte: <https://www.converter-unidades.info/conversor-de-unidades.php?tipo=velocidade>

ANEXO XI

JUSTIFICATIVA PARA ESCOLHA DO BDI

OBJETIVO

Apresentar considerações quanto a escolha das taxas de Benefícios e Despesas Indiretas (BDI) para: **OBRAS E SERVIÇOS DE CONTENÇÃO DE EROSÃO PARA INTERLIGAÇÃO DE VIAS DE ACESSO COM PAVIMENTAÇÃO.**

DESCRIÇÃO

O escopo do objeto de contratação visa **OBRAS E SERVIÇOS DE CONTENÇÃO DE EROSÃO PARA INTERLIGAÇÃO DE VIAS DE ACESSO COM PAVIMENTAÇÃO.** tendo como parcelas de maior relevância e valor significativo para execução de obras construção de redes de abastecimento de água, coleta de esgoto e construções correlatas, os seguintes itens da Planilha Referencial de Custos e Formação de Preços:

Portanto, considerando 30% (trinta por cento) da quantidade total de cada

Obra
OBRAS E SERVIÇOS DE CONTENÇÃO DE EROSÃO PARA INTERLIGAÇÃO DE VIAS DE ACESSO COM PAVIMENTAÇÃO.

Bancos
SINAPI - 05/2024 - Amazonas

B.D.I.
26,75% - OBRAS CONSTRUÇÃO DE RODOVIAS E FERROVIAS

Encargos Sociais
Não Desonerado:
Horista: 114,44%
Mensalista: 70,71%

Curva ABC de Serviços										
Código	Banco	Descrição	Tipo	Und	Quant.	Valor Unit	Total	Peso (%)	Peso Acumulado (%)	
✓	92750	SINAPI	MURO DE GABIÃO, ENCHIMENTO COM PEDRA DE MÃO TIPO RACHÃO, COM SOLO REFORÇADO, PARA MUROS COM ALTURA MAIOR QUE 4 M E MENOR OU IGUAL A 12 M - FORNECIMENTO E EXECUÇÃO. AF_03/2024	DROP - DRENAGEM/OBRAS DE CONTENÇÃO / POÇOS DE VISITA E CAIXAS	m³	✓ 459,51	✓ 2.278,76	✓ 1.047.113,00	✓ 26,50	✓ 26,50
✓	93595	SINAPI	TRANSPORTE COM CAMINHÃO BASCULANTE DE 10 MP, EM VIA URBANA EM REVESTIMENTO PRIMÁRIO (UNIDADE: TXKM). AF_07/2020	TRAN - TRANSPORTES, CARGAS E DESCARGAS	TXKM	✓ 294.507,75	✓ 1,93	✓ 568.399,95	✓ 14,38	✓ 40,88
	CCU-006-	Próprio	Transporte fluvial de máquinas, equipamentos, veículos e insumos - Manaus / Tapauá, balsa fretada com capacidade de 2.000 t e empurrador de 600HP	TRAN - TRANSPORTES, CARGAS E DESCARGAS	UN	✓ 1,0	✓ 516.600,00	✓ 516.600,00	✓ 13,07	✓ 53,95
✓	102796	SINAPI	BOCA PARA BUEIRO DUPLO CELULAR 200 X 200 CM EM GABIÃO, ALAS COM ESCONDSIDADE DE 45°, INCLUINDO FÓRMAS E MATERIAIS. AF_07/2021	DROP - DRENAGEM/OBRAS DE CONTENÇÃO / POÇOS DE VISITA E CAIXAS	UN	✓ 4,0	✓ 76.591,68	✓ 306.366,72	✓ 7,75	✓ 61,70
✓	104492	SINAPI	ADUELA/ GALERIA FECHADA PRE-MOLDADA DE CONCRETO ARMADO, SECAO QUADRANGULAR INTERNA DE 2,00 X 2,00 M (L X A), MISULA DE 20 X 20 CM, C = 1,00 M, ESPESSURA MIN = 15 CM, TB-45 E FCK DO CONCRETO = 30 MPA FORNECIMENTO E ASSENTAMENTO. AF_01/2023	DROP - DRENAGEM/OBRAS DE CONTENÇÃO / POÇOS DE VISITA E CAIXAS	M	✓ 32,0	✓ 5.255,57	✓ 168.178,24	✓ 4,26	✓ 65,96

Serviço, são considerados como parcelas de maior relevância e valor significativo para execução do objeto da contratação os seguintes serviços e quantidades:

- 1) Muro de gabião, enchimento com pedra de mão tipo rachão, com solo reforçado, para muros com altura maior que 4 m e menor ou igual a 12 m - fornecimento e execução, com a quantidade mínima de 137,85 M3;

- 2) TRANSPORTE COM CAMINHÃO BASCULANTE DE 10 M³, EM VIA URBANA EM REVESTIMENTO PRIMÁRIO (UNIDADE: TXKM). AF_07/2020 – com a quantidade mínima de 88.352,33 TXKM
- 3) Transporte fluvial de máquinas, equipamentos, veículos e insumos - Manaus / Tapauá, balsa fretada com capacidade de 2.000 t e empurrador de 600HP – com a quantidade mínima de 0,30 UN
- 4) BOCA PARA BUEIRO DUPLO CELULAR 200 X 200 CM EM GABIÃO, ALAS COM ESCONDSIDADE DE 45°, INCLUINDO FÔRMAS E MATERIAIS. AF_07/2021 – com a quantidade mínima de 1,20 M

ASPECTOS LEGAIS

Segundo Nota Técnica da Secretaria de Estado de Infraestrutura SEINFRA/AM, critérios para Cálculo de BDI, a taxa deve ser definida em função das características do serviço, conforme abaixo apresentado:

- OBRAS CONSTRUÇÃO DE EDIFÍCIOS – 28,35%

- **OBRAS CONSTRUÇÃO DE RODOVIAS E FERROVIAS – 26,75%**

- OBRAS CONSTRUÇÃO DE REDES DE ABASTECIMENTO DE ÁGUA,

COLETA DE ESGOTO E CONTRUÇÕES CORRELATAS – 29,71%

- OBRAS DE CONSTRUÇÃO DE MANUTENÇÃO DE ESTAÇÕES DE

REDES DE DISTRIBUIÇÃO DE ENERGIA ELÉTRICA – 31,47%

- OBRAS PORTUÁRIAS, MARÍTIMAS E FLUVIAIS – 32,92%

• FORNECIMENTO DE MATERIAIS E EQUIPAMENTOS – 20,93%

Em atendimento à Lei 13.161/2015, que trata da desoneração da folha de pagamento das empresas, alterando a alíquota da CPRB de 2,0 % para 4,5%. A SEINFRA informa que a partir de Janeiro/2016 incluirá o novo percentual para o cálculo do BDI a ser aplicado nos diferentes tipos de obras, estabelecendo os seguintes percentuais:

OBRAS	% BDI
EDIFICAÇÕES	28,35
RODOVIAS E FERROVIAS	26,75
REDES DE ABASTECIMENTO DE ÁGUA, COLETA ESGOTO	29,71
MANUTENÇÃO DE ESTAÇÕES E REDES DISTRIBUIÇÃO DE ENERGIA	31,47
PORTUÁRIAS, MARÍTIMAS E FLUVIAIS	32,92
FORNECIMENTO DE MATERIAIS E EQUIPAMENTOS	20,93

Diante do exposto, a taxa de BDI deverá ser de 26,75%.

- FORNECIMENTO DE MATERIAIS E EQUIPAMENTOS BETUMINOSOS: 15,00% (conforme Memorando-Circular nº 12/2012/DIREX/DNIT de 09/03/2012 em anexo).

OBRA: Recuperação do sistema viário com serviço de pavimentação rígida com meio fio e sarjeta nas comunidades São Pedro e Monte Alegre, no município de Caapiranga/AM

Declaro, para os devidos fins, que a alternativa de incidência da contribuição previdenciária sobre folha de pagamento para a planilha orçamentária do presente Projeto Básico de Engenharia foi **COM DESONERAÇÃO**, pois tornou-se a mais vantajosa para esta Administração Pública, uma vez que a meta estipulada alcançou uma maior área a ser beneficiada.

Em ambas planilhas orçamentárias, no cálculo do BDI adotado, foram utilizados os mesmos valores de seus componentes e, ainda, declaro que os percentuais relativos aos impostos estão de acordo com o que emanam as leis pertinentes.

Para fins de verificação do BDI em relação aos limites definidos no Acórdão 2.622/2013 do Plenário do TCU, a obra foi enquadrada como:

Fornecimento de materiais e equipamentos.

Ademais, informo que o percentual de BDI adotado foi obtido a partir da fórmula abaixo, seguida do memorial de cálculo do índice.

$$BDI = \frac{(1 + (AC + R + S + G))(1 + DF)(1 + L)}{(1 - T)} - 1$$

DESCRIÇÃO	VALORES DE REFERÊNCIA			BDI ADOTADO
	1º Quartil	Médio	2º Quartil	
Administração Central (AC)	1,50	3,45	4,49	4,49
Seguro e Garantia (*) (S e G)	0,30	0,48	0,82	0,82
Risco (R)	0,56	0,85	0,89	0,84
Despesas Financeiras (DF)	0,85	0,85	1,11	0,85
Lucro (L)	3,50	5,11	6,22	3,50
TRIBUTOS (I)	8,15	8,15	8,15	3,65
COFINS	3,00	3,00	3,00	3,00
PIS	0,65	0,65	0,65	0,65
ISSQN (**)	-	-	-	-
CPRB	4,50	4,50	4,50	4,50
TOTAL	16,54	19,61	22,52	15,00



Considerando as características construtivas do objeto da contratação, para o cálculo dos preços unitários de serviços da Planilha Referencial de Custos e Formação de Preços foi adotada a taxa de BDI para os

OBRAS E SERVIÇOS DE CONTENÇÃO DE EROSÃO PARA INTERLIGAÇÃO DE VIAS DE ACESSO COM PAVIMENTAÇÃO. com valor percentual de **26,75% para obras, com encargos sociais não desonerados e embutidos nos preços unitários dos insumos e mão de obra, e 15% para o fornecimento de material; mobilização e desmobilização e transporte de materiais.**

Manaus/AM, 24 junho de 2024.

Denis Botelho da Silva
Engenheiro Responsável
Engenheiro Civil
CREA - 18473-D/AM

ANEXO XI

JUSTIFICATIVA PARA ESCOLHA DO BDI

OBJETIVO

Apresentar considerações quanto a escolha das taxas de Benefícios e Despesas Indiretas (BDI) para: **OBRAS E SERVIÇOS DE CONTENÇÃO DE EROSÃO PARA INTERLIGAÇÃO DE VIAS DE ACESSO COM PAVIMENTAÇÃO.**

DESCRIÇÃO

O escopo do objeto de contratação visa **OBRAS E SERVIÇOS DE CONTENÇÃO DE EROSÃO PARA INTERLIGAÇÃO DE VIAS DE ACESSO COM PAVIMENTAÇÃO.** tendo como parcelas de maior relevância e valor significativo para execução de obras construção de redes de abastecimento de água, coleta de esgoto e construções correlatas, os seguintes itens da Planilha Referencial de Custos e Formação de Preços:

Portanto, considerando 30% (trinta por cento) da quantidade total de cada

Obra
OBRAS E SERVIÇOS DE CONTENÇÃO DE EROSÃO PARA INTERLIGAÇÃO DE VIAS DE ACESSO COM PAVIMENTAÇÃO.

Bancos
SINAPI - 05/2024 - Amazonas

B.D.I.
26,75% - OBRAS CONSTRUÇÃO DE RODOVIAS E FERROVIAS

Encargos Sociais
Não Desonerado:
Horista: 114,44%
Mensalista: 70,71%

Curva ABC de Serviços									
Código	Banco	Descrição	Tipo	Und	Quant.	Valor Unit	Total	Peso (%)	Peso Acumulado (%)
92750	SINAPI	MURO DE GABIÃO, ENCHIMENTO COM PEDRA DE MÃO TIPO RACHÃO, COM SOLO REFORÇADO, PARA MUROS COM ALTURA MAIOR QUE 4 M E MENOR OU IGUAL A 12 M - FORNECIMENTO E EXECUÇÃO. AF_03/2024	DROP - DRENAGEM/OBRAS DE CONTENÇÃO / POÇOS DE VISITA E CAIXAS	m³	459,51	2.278,76	1.047.113,00	26,50	26,50
93595	SINAPI	TRANSPORTE COM CAMINHÃO BASCULANTE DE 10 MP, EM VIA URBANA EM REVESTIMENTO PRIMÁRIO (UNIDADE: TXKM). AF_07/2020	TRAN - TRANSPORTES, CARGAS E DESCARGAS	TXKM	294.507,75	1,93	568.399,95	14,38	40,88
CCU-006-	Próprio	Transporte fluvial de máquinas, equipamentos, veículos e insumos - Manaus / Tapauá, balsa fretada com capacidade de 2.000 t e empurrador de 600HP	TRAN - TRANSPORTES, CARGAS E DESCARGAS	UN	1,0	516.600,00	516.600,00	13,07	53,95
102796	SINAPI	BOCA PARA BUEIRO DUPLO CELULAR 200 X 200 CM EM GABIÃO, ALAS COM ESCONDSIDADE DE 45°, INCLUINDO FÓRMAS E MATERIAIS. AF_07/2021	DROP - DRENAGEM/OBRAS DE CONTENÇÃO / POÇOS DE VISITA E CAIXAS	UN	4,0	76.591,68	306.366,72	7,75	61,70
104492	SINAPI	ADUELA/ GALERIA FECHADA PRE-MOLDADA DE CONCRETO ARMADO, SECAO QUADRANGULAR INTERNA DE 2,00 X 2,00 M (L X A), MISULA DE 20 X 20 CM, C = 1,00 M, ESPESSURA MIN = 15 CM, TB-45 E FCK DO CONCRETO = 30 MPA FORNECIMENTO E ASSENTAMENTO. AF_01/2023	DROP - DRENAGEM/OBRAS DE CONTENÇÃO / POÇOS DE VISITA E CAIXAS	M	32,0	5.255,57	168.178,24	4,26	65,96

Serviço, são considerados como parcelas de maior relevância e valor significativo para execução do objeto da contratação os seguintes serviços e quantidades:

- 1) Muro de gabião, enchimento com pedra de mão tipo rachão, com solo reforçado, para muros com altura maior que 4 m e menor ou igual a 12 m - fornecimento e execução, com a quantidade mínima de 137,85 M3;

- 2) TRANSPORTE COM CAMINHÃO BASCULANTE DE 10 M³, EM VIA URBANA EM REVESTIMENTO PRIMÁRIO (UNIDADE: TXKM). AF_07/2020 – com a quantidade mínima de 88.352,33 TXKM
- 3) Transporte fluvial de máquinas, equipamentos, veículos e insumos - Manaus / Tapauá, balsa fretada com capacidade de 2.000 t e empurrador de 600HP – com a quantidade mínima de 0,30 UN
- 4) BOCA PARA BUEIRO DUPLO CELULAR 200 X 200 CM EM GABIÃO, ALAS COM ESCONDSIDADE DE 45°, INCLUINDO FÔRMAS E MATERIAIS. AF_07/2021 – com a quantidade mínima de 1,20 M

ASPECTOS LEGAIS

Segundo Nota Técnica da Secretaria de Estado de Infraestrutura SEINFRA/AM, critérios para Cálculo de BDI, a taxa deve ser definida em função das características do serviço, conforme abaixo apresentado:

- OBRAS CONSTRUÇÃO DE EDIFÍCIOS – 28,35%

- **OBRAS CONSTRUÇÃO DE RODOVIAS E FERROVIAS – 26,75%**

- OBRAS CONSTRUÇÃO DE REDES DE ABASTECIMENTO DE ÁGUA,

COLETA DE ESGOTO E CONTRUÇÕES CORRELATAS – 29,71%

- OBRAS DE CONSTRUÇÃO DE MANUTENÇÃO DE ESTAÇÕES DE

REDES DE DISTRIBUIÇÃO DE ENERGIA ELÉTRICA – 31,47%

- OBRAS PORTUÁRIAS, MARÍTIMAS E FLUVIAIS – 32,92%

• FORNECIMENTO DE MATERIAIS E EQUIPAMENTOS – 20,93%

Em atendimento à Lei 13.161/2015, que trata da desoneração da folha de pagamento das empresas, alterando a alíquota da CPRB de 2,0 % para 4,5%. A SEINFRA informa que a partir de Janeiro/2016 incluirá o novo percentual para o cálculo do BDI a ser aplicado nos diferentes tipos de obras, estabelecendo os seguintes percentuais:

OBRAS	% BDI
EDIFICAÇÕES	28,35
RODOVIAS E FERROVIAS	26,75
REDES DE ABASTECIMENTO DE ÁGUA, COLETA ESGOTO	29,71
MANUTENÇÃO DE ESTAÇÕES E REDES DISTRIBUIÇÃO DE ENERGIA	31,47
PORTUÁRIAS, MARÍTIMAS E FLUVIAIS	32,92
FORNECIMENTO DE MATERIAIS E EQUIPAMENTOS	20,93

Diante do exposto, a taxa de BDI deverá ser de 26,75%.

- FORNECIMENTO DE MATERIAIS E EQUIPAMENTOS BETUMINOSOS: 15,00% (conforme Memorando-Circular nº 12/2012/DIREX/DNIT de 09/03/2012 em anexo).

OBRA: Recuperação do sistema viário com serviço de pavimentação rígida com meio fio e sarjeta nas comunidades São Pedro e Monte Alegre, no município de Caapiranga/AM

Declaro, para os devidos fins, que a alternativa de incidência da contribuição previdenciária sobre folha de pagamento para a planilha orçamentária do presente Projeto Básico de Engenharia foi **COM DESONERAÇÃO**, pois tornou-se a mais vantajosa para esta Administração Pública, uma vez que a meta estipulada alcançou uma maior área a ser beneficiada.

Em ambas planilhas orçamentárias, no cálculo do BDI adotado, foram utilizados os mesmos valores de seus componentes e, ainda, declaro que os percentuais relativos aos impostos estão de acordo com o que emanam as leis pertinentes.

Para fins de verificação do BDI em relação aos limites definidos no Acórdão 2.622/2013 do Plenário do TCU, a obra foi enquadrada como:

Fornecimento de materiais e equipamentos.

Ademais, informo que o percentual de BDI adotado foi obtido a partir da fórmula abaixo, seguida do memorial de cálculo do índice.

$$BDI = \frac{(1 + (AC + R + S + G))(1 + DF)(1 + L)}{(1 - T)} - 1$$

DESCRIÇÃO	VALORES DE REFERÊNCIA			BDI ADOTADO
	1º Quartil	Médio	2º Quartil	
Administração Central (AC)	1,50	3,45	4,49	4,49
Seguro e Garantia (*) (S e G)	0,30	0,48	0,82	0,82
Risco (R)	0,56	0,85	0,89	0,84
Despesas Financeiras (DF)	0,85	0,85	1,11	0,85
Lucro (L)	3,50	5,11	6,22	3,50
TRIBUTOS (I)	8,15	8,15	8,15	3,65
COFINS	3,00	3,00	3,00	3,00
PIS	0,65	0,65	0,65	0,65
ISSQN (**)	-	-	-	-
CPRB	4,50	4,50	4,50	4,50
TOTAL	16,54	19,61	22,52	15,00



Considerando as características construtivas do objeto da contratação, para o cálculo dos preços unitários de serviços da Planilha Referencial de Custos e Formação de Preços foi adotada a taxa de BDI para os

OBRAS E SERVIÇOS DE CONTENÇÃO DE EROSÃO PARA INTERLIGAÇÃO DE VIAS DE ACESSO COM PAVIMENTAÇÃO. com valor percentual de **26,75% para obras, com encargos sociais não desonerados e embutidos nos preços unitários dos insumos e mão de obra, e 15% para o fornecimento de material; mobilização e desmobilização e transporte de materiais.**

Manaus/AM, 24 junho de 2024.

Denis Botelho da Silva
Engenheiro Responsável
Engenheiro Civil
CREA - 18473-D/AM

Apêndice 4 – Encargos Sociais – Amazonas

AMAZONAS

VIGÊNCIA A PARTIR DE 12/2023

ENCARGOS SOCIAIS SOBRE A MÃO DE OBRA					
CÓDIGO	DESCRIÇÃO	COM DESONERAÇÃO		SEM DESONERAÇÃO	
		HORISTA %	MENSALISTA %	HORISTA %	MENSALISTA %
GRUPO A					
A1	INSS	0,00%	0,00%	20,00%	20,00%
A2	SESI	1,50%	1,50%	1,50%	1,50%
A3	SENAI	1,00%	1,00%	1,00%	1,00%
A4	INCRA	0,20%	0,20%	0,20%	0,20%
A5	SEBRAE	0,60%	0,60%	0,60%	0,60%
A6	Salário Educação	2,50%	2,50%	2,50%	2,50%
A7	Seguro Contra Acidentes de Trabalho	3,00%	3,00%	3,00%	3,00%
A8	FGTS	8,00%	8,00%	8,00%	8,00%
A9	SECONCI	1,00%	1,00%	1,00%	1,00%
A	Total	17,80%	17,80%	37,80%	37,80%
GRUPO B					
B1	Repouso Semanal Remunerado	17,96%	Não incide	17,96%	Não incide
B2	Feriados	4,01%	Não incide	4,01%	Não incide
B3	Auxílio - Enfermidade	0,85%	0,64%	0,85%	0,64%
B4	13º Salário	11,05%	8,33%	11,05%	8,33%
B5	Licença Paternidade	0,06%	0,04%	0,06%	0,04%
B6	Faltas Justificadas	0,74%	0,56%	0,74%	0,56%
B7	Dias de Chuvas	1,97%	Não incide	1,97%	Não incide
B8	Auxílio Acidente de Trabalho	0,10%	0,08%	0,10%	0,08%
B9	Férias Gozadas	11,74%	8,85%	11,74%	8,85%
B10	Salário Maternidade	0,04%	0,03%	0,04%	0,03%
B	Total	48,52%	18,53%	48,52%	18,53%
GRUPO C					
C1	Aviso Prévio Indenizado	4,41%	3,33%	4,41%	3,33%
C2	Aviso Prévio Trabalhado	0,10%	0,08%	0,10%	0,08%
C3	Férias Indenizadas	2,09%	1,57%	2,09%	1,57%
C4	Depósito Rescisão Sem Justa Causa	2,42%	1,82%	2,42%	1,82%
C5	Indenização Adicional	0,37%	0,28%	0,37%	0,28%
C	Total	9,39%	7,08%	9,39%	7,08%
GRUPO D					
D1	Reincidência de Grupo A sobre Grupo B	8,64%	3,30%	18,34%	7,00%
D2	Reincidência de Grupo A sobre Aviso Prévio Trabalhado e Reincidência do FGTS sobre Aviso Prévio Indenizado	0,37%	0,28%	0,39%	0,30%
D	Total	9,01%	3,58%	18,73%	7,30%
TOTAL(A+B+C+D)		84,72%	46,99%	114,44%	70,71%

Fonte: Informação Dias de Chuva – INMET



Anotação de Responsabilidade Técnica - ART
Lei nº 6.496, de 7 de dezembro de 1977

CREA-AM

ART OBRA OU SERVIÇO
Nº AM20240458226

Conselho Regional de Engenharia e Agronomia do Amazonas

INICIAL

1. Responsável Técnico

DENIS BOTELHO DA SILVA

Título profissional: **ENGENHEIRO CIVIL**

RNP: **0410557897**

Registro: **0410557897AM**

Empresa contratada: **ORDEMI TEIXEIRA DA SILVA**

Registro : **0049479490-AM**

2. Dados do Contrato

Contratante: **PREFEITURA MUNICIPAL DE TAPAUÁ / AM**

CPF/CNPJ: **04.530.390/0001-62**

AVENIDA PRESIDENTE CASTELO BRANCO

Nº: **S/N**

Complemento:

Bairro: **CENTRO**

Cidade: **TAPAUÁ**

UF: **AM**

CEP: **69480000**

Contrato: **Não especificado**

Celebrado em:

Valor: **R\$ 6.000,00**

Tipo de contratante: **Pessoa Jurídica de Direito Público**

Ação Institucional: **Outros**

3. Dados da Obra/Serviço

RUA diversos

Nº: **S/N**

Complemento:

Bairro: **CENTRO**

Cidade: **TAPAUÁ**

UF: **AM**

CEP: **69480000**

Data de Início: **01/01/2024**

Previsão de término: **31/07/2024**

Coordenadas Geográficas: **1, 1**

Finalidade:

Código: **Não Especificado**

Proprietário: **PREFEITURA MUNICIPAL DE TAPAUÁ / AM**

CPF/CNPJ: **04.530.390/0001-62**

4. Atividade Técnica

1 - DIRETA

29 - PROJETO E ORÇAMENTO > OBRAS E SERVIÇOS - CONSTRUÇÃO CIVIL > EDIFICAÇÕES > LOCAÇÃO > #1149 - PAVIMENTAÇÃO

Quantidade

Unidade

34,00

m

29 - PROJETO E ORÇAMENTO > OBRAS E SERVIÇOS - CONSTRUÇÃO CIVIL > TRANSPORTE > #1361 - SINALIZAÇÃO VERTICAL

34,00

m

29 - PROJETO E ORÇAMENTO > OBRAS E SERVIÇOS - CONSTRUÇÃO CIVIL > TRANSPORTE > #1362 - SINALIZAÇÃO HORIZONTAL

34,00

m

29 - PROJETO E ORÇAMENTO > OBRAS E SERVIÇOS - CONSTRUÇÃO CIVIL > EDIFICAÇÕES > #4112 - ACESSIBILIDADE

34,00

m

29 - PROJETO E ORÇAMENTO > OBRAS E SERVIÇOS - CONSTRUÇÃO CIVIL > SANEAMENTO > #1620 - DRENAGEM

34,00

m

29 - PROJETO E ORÇAMENTO > OBRAS E SERVIÇOS - CONSTRUÇÃO CIVIL > SANEAMENTO > #1619 - DESCIDA D'ÁGUA

34,00

m

29 - PROJETO E ORÇAMENTO > OBRAS E SERVIÇOS - CONSTRUÇÃO CIVIL > OBRAS DE ARTE ESPECIAIS > #1348 - PONTES

34,00

m

29 - PROJETO E ORÇAMENTO > OBRAS E SERVIÇOS - CONSTRUÇÃO CIVIL > INFRA-ESTRUTURA TERRITORIAL > MOVIMENTO DE TERRA > #1466 - ATERRO COMPACTADO

34,00

m

29 - PROJETO E ORÇAMENTO > OBRAS E SERVIÇOS - AGRICULTURA > CONTROLE À EROSIÃO > #0100 - CURVA DE NÍVEL

34,00

m

29 - PROJETO E ORÇAMENTO > OBRAS E SERVIÇOS - AGRIMENSURA > MEDIÇÃO DE TERRA > LEVANTAMENTO TOPOGRÁFICO > #0623 - PLANIALTIMÉTRICO

34,00

m

29 - PROJETO E ORÇAMENTO > OBRAS E SERVIÇOS - AGRIMENSURA > MEDIÇÃO DE TERRA > PROCESSAMENTO > #0592 - DADOS E INFORMAÇÕES TOPOGRÁFICAS

34,00

m

Após a conclusão das atividades técnicas o profissional deve proceder a baixa desta ART

5. Observações

A.R.T. DE AUTORIA DE PROJETO EXECUTIVO PARA O OBJETO: OBRAS E SERVIÇOS DE CONTENÇÃO DE EROSIÃO PARA INTERLIGAÇÃO DE VIAS DE ACESSO COM PAVIMENTAÇÃO. CONTEMPLANDO PROJETOS DE PAVIMENTAÇÃO, SINALIZAÇÃO, ACESSIBILIDADE, DRENAGEM, TOPOGRAFIA, MEMORIAL, ORÇAMENTO, OBRAS DE ARTE, GALERIA, PONTES

6. Declarações

- Declaro que estou cumprindo as regras de acessibilidade previstas nas normas técnicas da ABNT, na legislação específica e no decreto n. 5296/2004.

A autenticidade desta ART pode ser verificada em: <http://publico.crea-am.org.br/>, com a chave: z6yc6
 Impresso em: 14/06/2024 às 13:59:41 por: , ip: 179.68.214.196

www.crea-am.org.br

Tel: (92) 2125-7120

faleconosco@crea-am.org.br

Fax: (92) 2125-7122





Anotação de Responsabilidade Técnica - ART
Lei nº 6.496, de 7 de dezembro de 1977

CREA-AM

ART OBRA OU SERVIÇO
Nº AM20240458226

Conselho Regional de Engenharia e Agronomia do Amazonas

INICIAL

- Cláusula Compromissória: Qualquer conflito ou litígio originado do presente contrato, bem como sua interpretação ou execução, será resolvido por arbitragem, de acordo com a Lei no. 9.307, de 23 de setembro de 1996, por meio do Centro de Mediação e Arbitragem - CMA vinculado ao Crea-AM, nos termos do respectivo regulamento de arbitragem que, expressamente, as partes declaram concordar.

Documento assinado digitalmente

7. Entidade de Classe

NENHUMA - NAO OPTANTE



DENIS BOTELHO DA SILVA

Data: 14/06/2024 15:26:09-0300

Verifique em <https://validar.iti.gov.br>

8. Assinaturas

Declaro serem verdadeiras as informações acima

DENIS BOTELHO DA SILVA - CPF: 087.878.176-59

Gamaliel Andrade de Almeida

Signer ID: WLZYVLRG12

PREFEITURA MUNICIPAL DE TAPAUÁ / AM - CNPJ: 04.530.390/0001-62

Local

data

ORDEMI TEIXEIRA DA SILVA - CNPJ: 00.530.270/0001-04

9. Informações

* A ART é válida somente quando quitada, mediante apresentação do comprovante do pagamento ou conferência no site do Crea.

O profissional declara serem verdadeiras as informações aqui prestadas, sobre as quais assume todas as responsabilidades, sob pena de incorrer nas sanções previstas no art. 299 do Código Penal Brasileiro e no art. 10º do Código de Ética Profissional instituído pela Resolução 1002/02 das Condutas Vedadas.

10. Valor

Valor da ART: **R\$ 99,64**

Registrada em: **14/06/2024**

Valor pago: **R\$ 99,65**

Nosso Número: **8306078338**

A autenticidade desta ART pode ser verificada em: <http://publico.crea-am.org.br/>, com a chave: z6yc6
 Impresso em: 14/06/2024 às 13:59:41 por: , ip: 179.68.214.196





JAZIDA ATÉ INTERLIGAÇÃO VIA DE ACESSO RUA A1 - 18,60 KM

DISTÂNCIA - 18,60 KM

Legenda

- INTERLIGAÇÃO VIA DE ACESSO A1
- JAZIDA
- JAZIDA ATÉ INTERLIGAÇÃO VIA DE ACESSO RUA A1 - 18,60 KM

COORDENADAS		
PONTOS	LATITUDE	LONGITUDE
P2	5°37'31.50"S	63°11'25.91"O
P3	5°45'12.79"S	63° 8'45.28"O

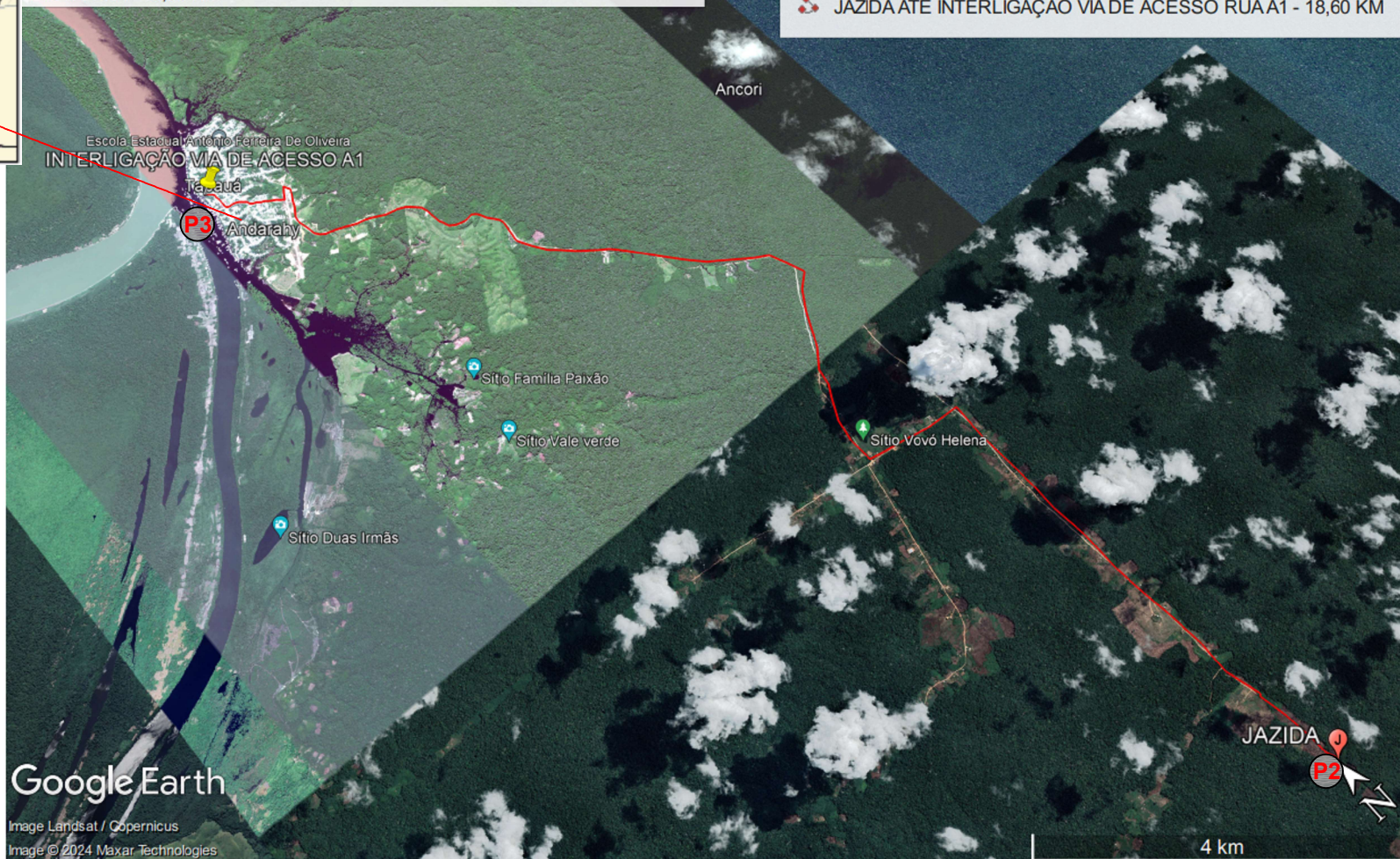

NOTAS
- MAPA DE LOCALIZAÇÃO CONSTITUÍDO ATRAVÉS DE BASE VETORIAL DIGITAL, FONTE: GOOGLE EARTH.

OBRA
OBRAS E SERVIÇOS DE CONTENÇÃO DE EROÇÃO PARA INTERLIGAÇÃO DE VIAS DE ACESSO COM PAVIMENTO

PLANTA DMT JAZIDA
ENDEREÇO
MUNICÍPIO DE TAPAUÁ/ AM

Denis Botelho
Eng. Civil
CREA: 18473-D/AM

RESPONSÁVEL TÉCNICO
ENG.º DENIS BOTELHO
CREA: 18473 -D/AM

ART OBRA
OU SERVIÇO
Nº AM20240458226

EFICAZ
CONSULTORIA E PROJETOS

FOLHA

03/08

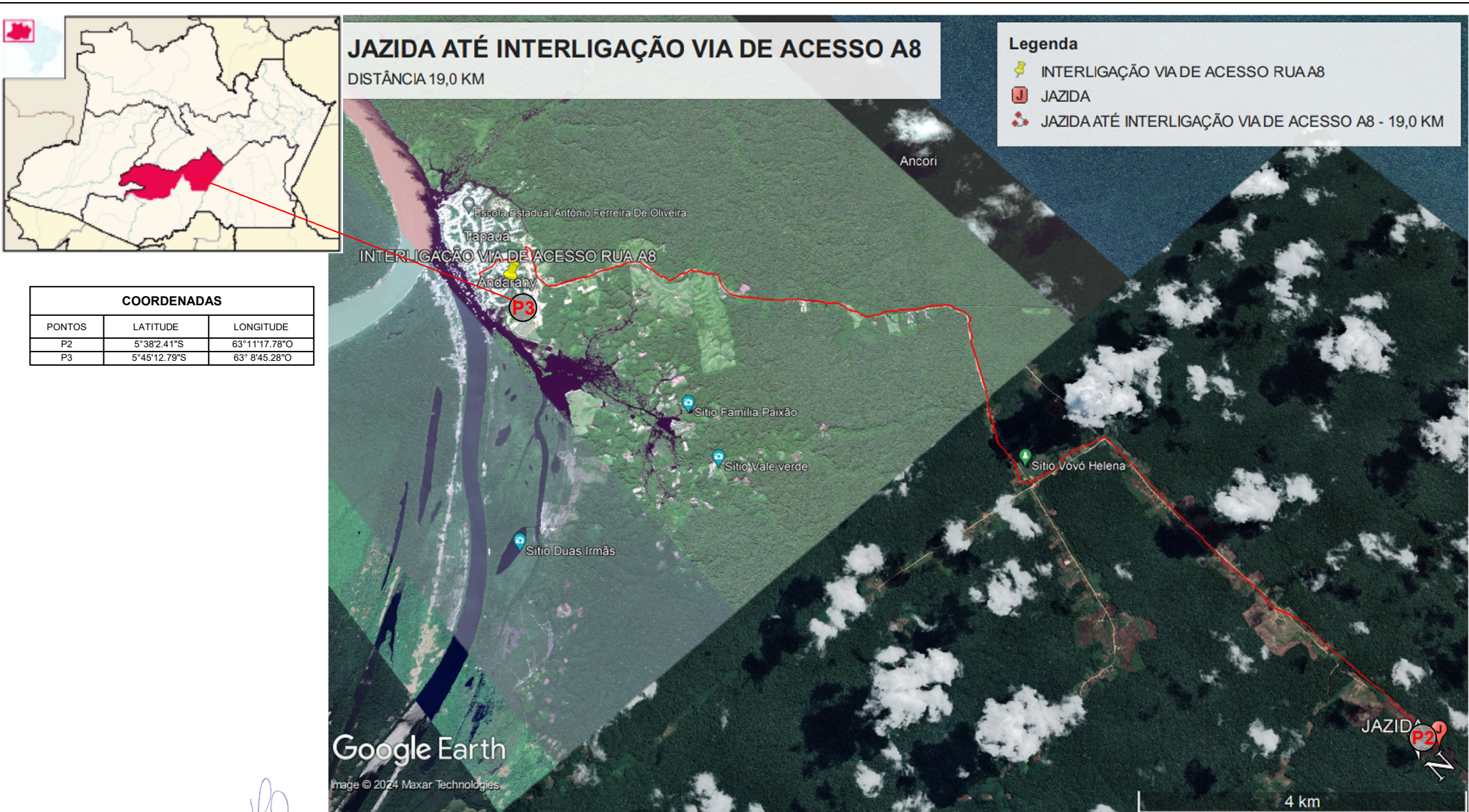

NOTAS

— MAPA DE LOCALIZAÇÃO CONSTITUÍDO ATRAVÉS DE BASE VETORIAL DIGITAL, FONTE: GOOGLE EARTH.

FOLHA

04/08

OBRA

OBRAS E SERVIÇOS DE CONTENÇÃO DE EROSIÃO PARA INTERLIGAÇÃO DE VIAS DE ACESSO COM PAVIMENTO

TÍTULO

PLANTA DMT JAZIDA

ENDEREÇO

MUNICÍPIO DE TAPAUÁ/ AM

RESPONSÁVEL TÉCNICO

ENG°. DENIS BOTELHO

CREA: 18473 -D/AM

ART OBRA

OU SERVIÇO

Nº AM20240458226

EFICAZ

CONSULTORIA E PROJETOS



BOTA - FORA ATÉ INTERLIGAÇÃO VIA DE ACESSO RUA A1 - 17,80 KM

DISTÂNCIA - 17,80 KM

Legenda

- BOTA - FORA ATÉ INTERLIGAÇÃO VIA DE ACESSO RUA A1 - 17,80 KM
- BOTA-FORA
- INTERLIGAÇÃO VIA DE ACESSO A1

COORDENADAS		
PONTOS	LATITUDE	LONGITUDE
P2	5°37'31.50"S	63°11'25.91"O
P3	5°44'30.87"S	63°9'2.86"O



Denis Botelho
Eng. CIVIL
CREA: 18473-D/AM

Signer ID: WTZYVLRG12...

NOTAS
- MAPA DE LOCALIZAÇÃO CONSTITUÍDO ATRAVÉS DE BASE VETORIAL DIGITAL, FONTE: GOOGLE EARTH.

FOLHA

05/08

OBRA
OBRAS E SERVIÇOS DE CONTENÇÃO DE EROSIÃO PARA INTERLIGAÇÃO DE VIAS DE ACESSO COM PAVIMENTO

RESPONSÁVEL TÉCNICO
ENG.º DENIS BOTELHO
CREA: 18473 -D/AM

ART OBRA
OU SERVIÇO
Nº AM20240458226

EFICAZ
CONSULTORIA E PROJETOS

ENDEREÇO
PLANTA DMT BOTA - FORA MUNICÍPIO DE TAPAUÁ/ AM

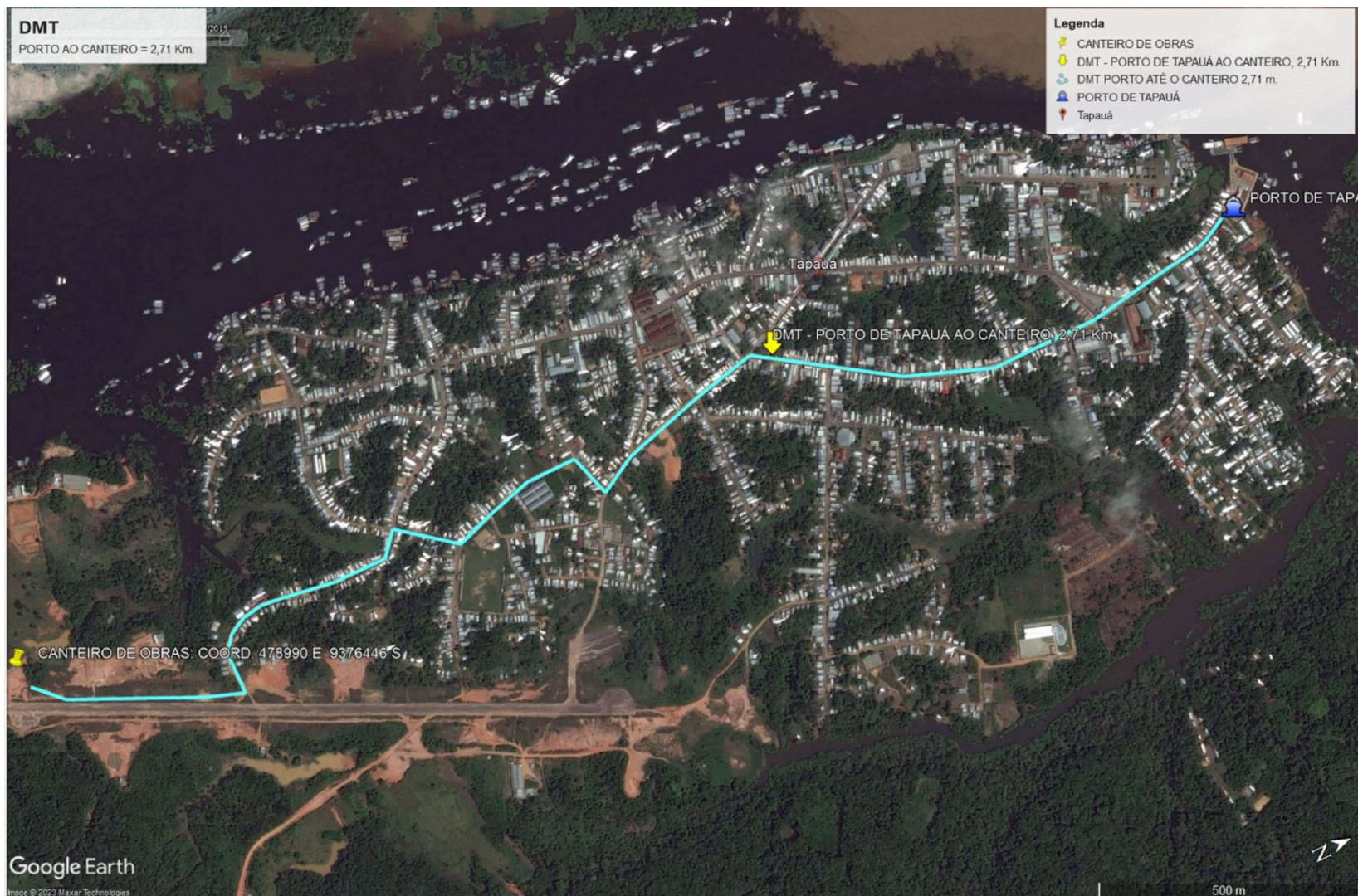

COORDENADAS

PONTOS	LATITUDE	LONGITUDE
PORTO	5°37'2.17"S	63°11'18.22"O
CANTEIRO	5°38'23.54"S	63°11'28.27"O

29.0 DO PORTO AO CANTEIRO E BOTA-FORA (2,71 Km)
S/Escala

Denis Botelho
Engº CIVIL
CREA: 18473-D/AM

Signer ID: WIZYVLRG12...

NOTAS

FOLHA

03/05

OBRA
OBRAS E SERVIÇOS DE CONTENÇÃO DE EROSAO PARA INTERLIGACAO DE VIAS DE ACESSO COM PAVIMENTO

RESPONSÁVEL TÉCNICO
ENGº. DENIS BOTELHO
CREA: 18473 -D/AM

ART OBRA
OU SERVIÇO
Nº AM20240458226

EFICAZ
CONSULTORIA E PROJETOS

ENDEREÇO
DMT PORTO ATÉ CANTEIRO | MUNICÍPIO DE TAPAUÁ/ AM

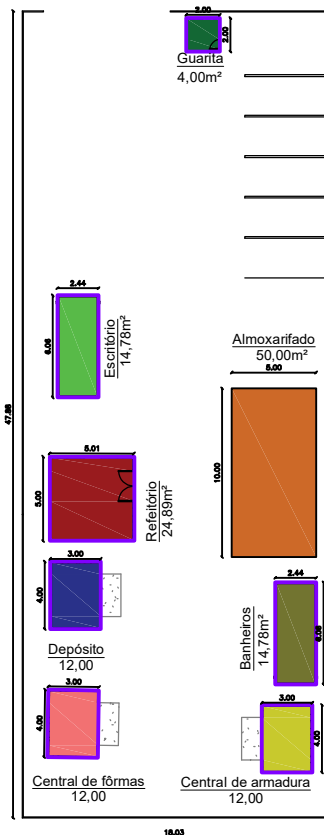

LEGENDA DE SERVIÇOS

- Almojarifado
- Banheiros
- Central de armadura
- Central de fôrmas
- Depósito
- Escritório
- Guarita
- Refeitório
- Área

02 ELEVAÇÃO LATERAL ESQUERDA

03 ELEVAÇÃO FUNDO

04 ELEVAÇÃO LATERAL

05 ELEVEÇÃO FRONTAL

01 IMPLANTAÇÃO

NOTAS

ART Nº AM20240458226

OBRAS E SERVIÇOS DE CONTENÇÃO DE EROÇÃO PARA INTERLIGAÇÃO DE VIAS DE ACESSO COM PAVIMENTO

TÍTULO
CANTEIRO DE OBRA

ENDEREÇO
TAPAUÁ, AMAZONAS.

DATA
21/06/2024

RESPONSÁVEL
ENGº. DENIS BOTELHO
CREA: 18473 -D/AM

FORMATO

01 IMPLANTAÇÃO
02 ELEVAÇÃO LATERAL ESQUERDA
03 ELEVAÇÃO FUNDO
04 ELEVAÇÃO LATERAL
05 ELEVEÇÃO FRONTAL

EFICAZ
CONSULTORIA E PROJETOS

FOLHA

01 / 01

LEGENDA:

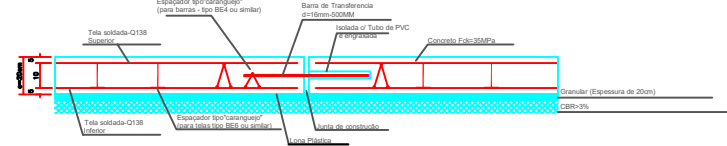

JUNTA DE CONSTRUÇÃO
S/ESC

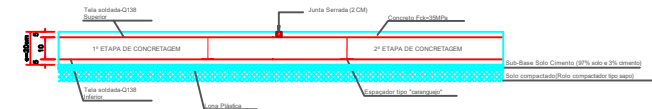

JUNTA SERRADA
ESC 1:12,5

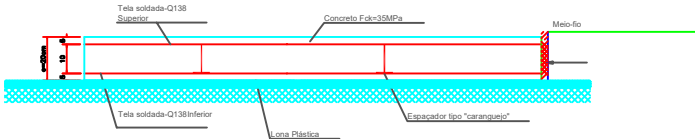

JUNTA DE ENCONTRO (DILATAÇÃO)
S/ESC

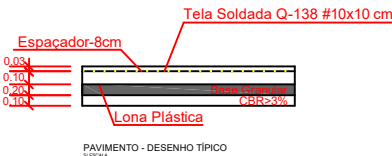

PAVIMENTO - DESENHO TÍPICO
S/ESC

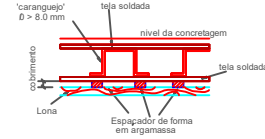

ESPAÇADOR 'CARANGUEJO'

ESC 1:10

SELANTE ELÁSTICO
À BASE DE POLIURETANO
TIPO "VEDAFLEX"
DA OTTO BAUMGART
OU EQUIVALENTE



Junta Serrada (JS)
(MEDIDAS EM MILÍMETRO)

SELANTE ELÁSTICO
À BASE DE POLIURETANO
TIPO "VEDAFLEX"
DA OTTO BAUMGART
OU EQUIVALENTE



Junta de construção (JC)
(MEDIDAS EM MILÍMETRO)

VOLUME PARA O PAVIMENTO DE CONCRETO			
PONTES	ESTACA	ÁREA M²	VOLUME M³
RUA A1	0 A 15	120	24
RUA A8	0 A 12	96	19,2
ACUMULADO		216	43,2

Denis Botelho
Eng.º CIVIL
CREA: 18473-D/AM

Signer ID: W12YVLRG12...

NOTAS

FOLHA

04/05

OBRA
OBRAS E SERVIÇOS DE CONTENÇÃO DE EROSAO PARA INTERLIGACAO DE VIAS DE ACESSO COM PAVIMENTO

TÍTULO
PAVIMENTO DE CONCRETO

ENDEREÇO
MUNICÍPIO DE TAPAUÁ/ AM

RESPONSÁVEL TÉCNICO
ENG.º. DENIS BOTELHO
CREA: 18473 -D/AM

ART OBRA
OU SERVIÇO
Nº AM20240458226

EFICAZ
CONSULTORIA E PROJETOS

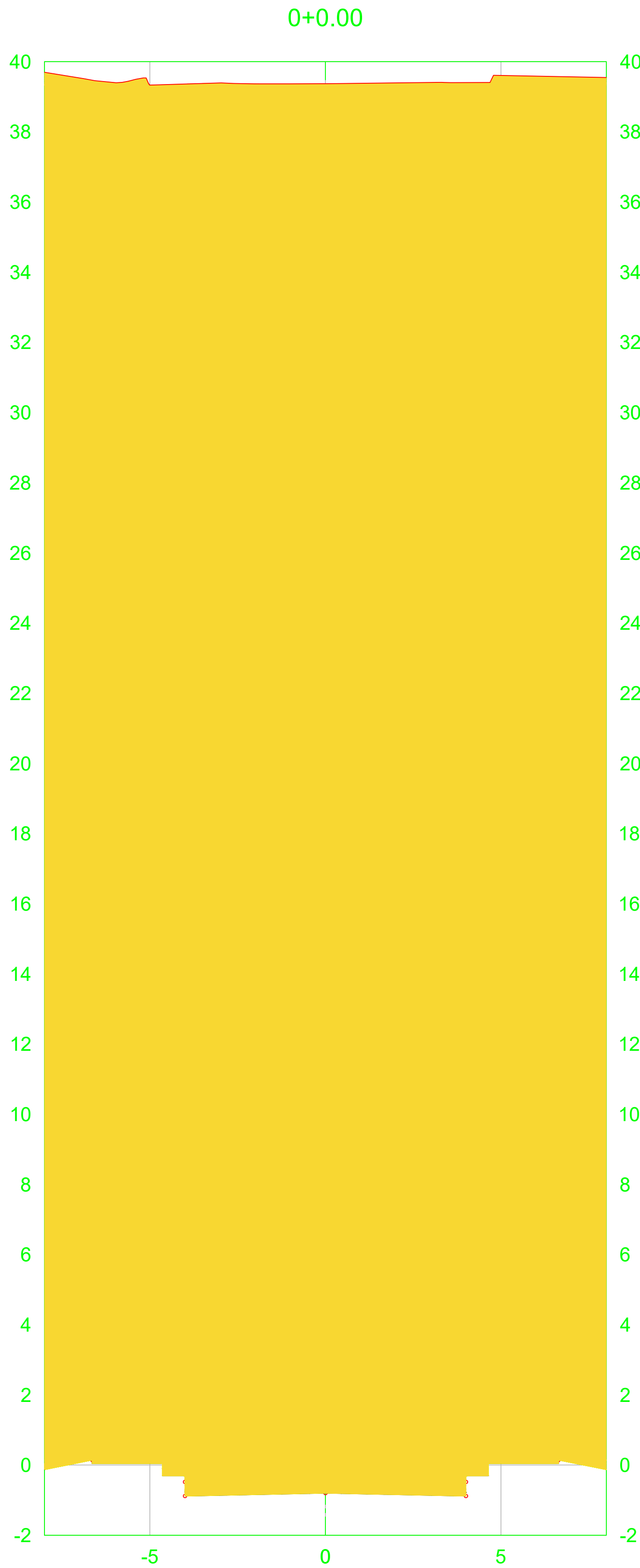

EST.0+0.00			
TIPO	ÁREA (m2)	VOLUME (m3)	VOLUME ACUMULADO (m3)
CORTE	638.05	0.00	0.00
ATERRO	0.00	0.00	0.00

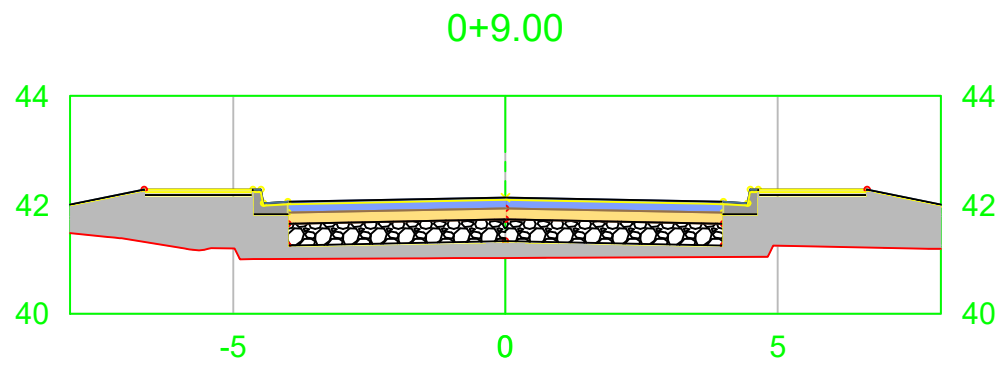

EST.0+9.00			
TIPO	ÁREA (m2)	VOLUME (m3)	VOLUME ACUMULADO (m3)
CORTE	0.00	0.00	957.07
ATERRO	8.68	35.49	122.27

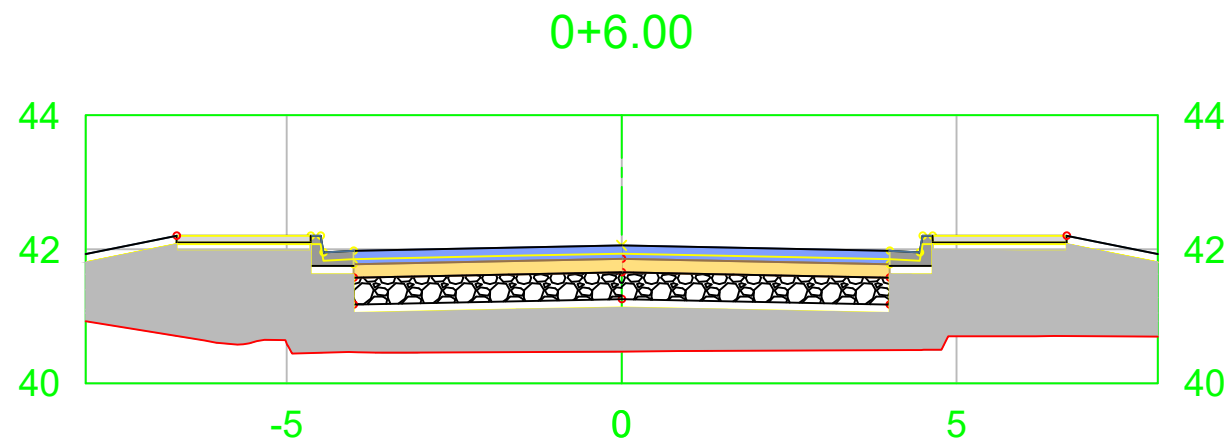

EST.0+6.00			
TIPO	ÁREA (m2)	VOLUME (m3)	VOLUME ACUMULADO (m3)
CORTE	0.00	0.00	957.07
ATERRO	14.97	54.63	86.79

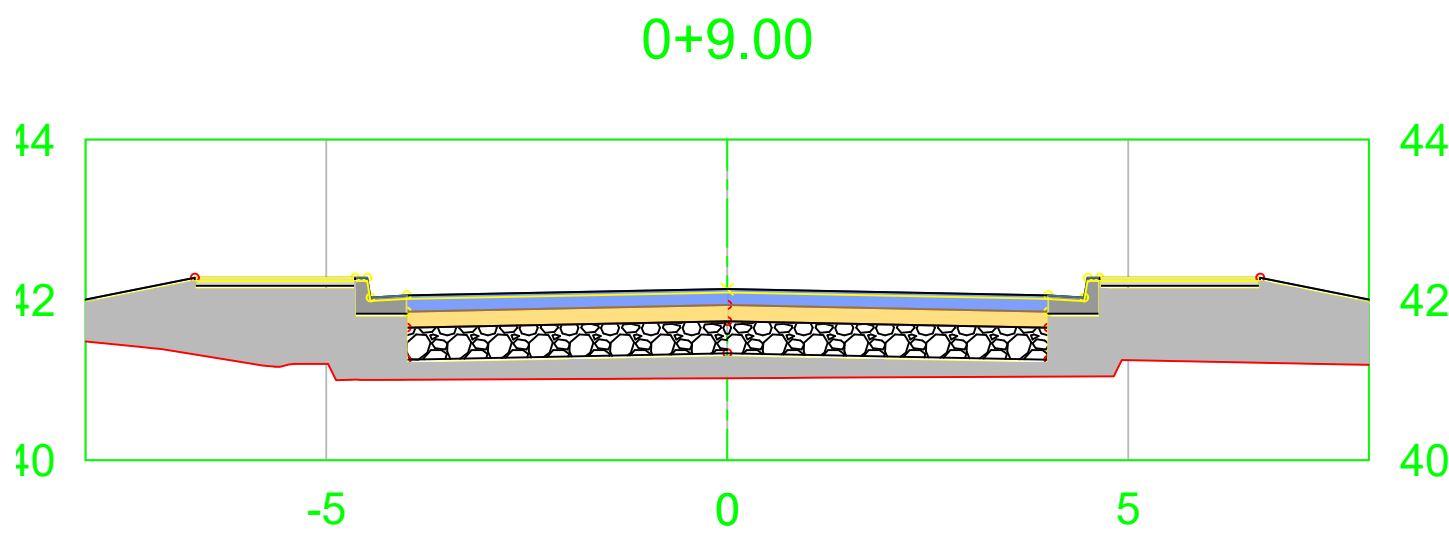

EST.0+9.00			
TIPO	ÁREA (m2)	VOLUME (m3)	VOLUME ACUMULADO (m3)
CORTE	0.00	0.00	957.07
ATERRO	8.68	35.49	122.27

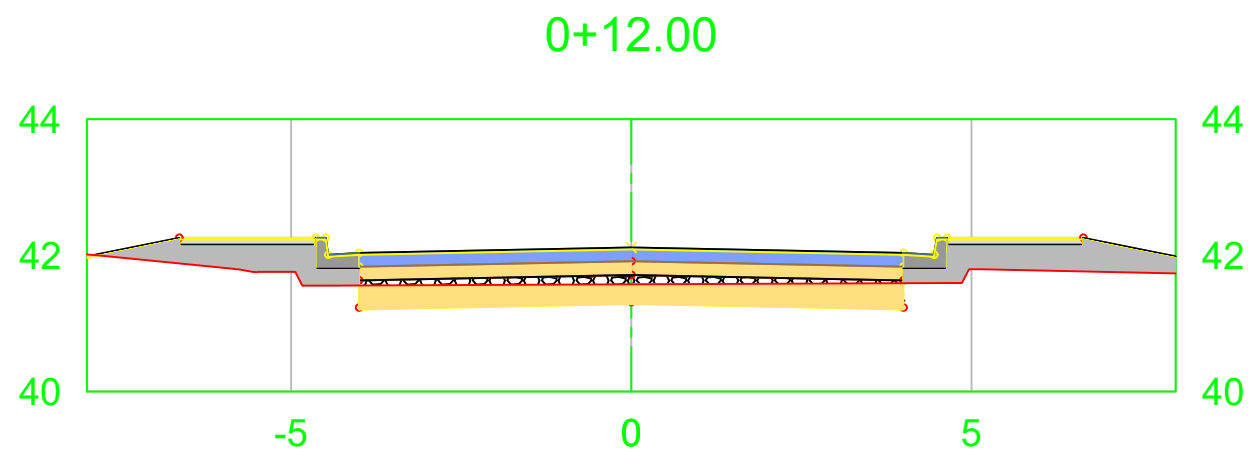

EST.0+12.00			
TIPO	ÁREA (m2)	VOLUME (m3)	VOLUME ACUMULADO (m3)
CORTE	2.63	3.95	961.02
ATERRO	2.41	16.64	138.91

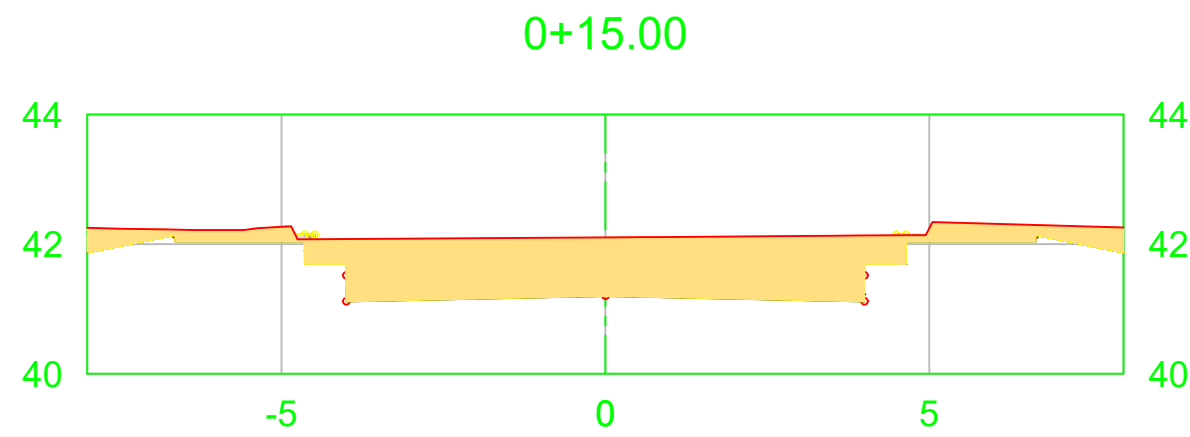

EST.0+15.00			
TIPO	ÁREA (m2)	VOLUME (m3)	VOLUME ACUMULADO (m3)
CORTE	9.63	18.40	979.42
ATERRO	2,41	19,39	158,30

VOLUME TOTAL							
Estaca	Área de Corte (m²)	Área de Aterro (m²)	Volume de Corte (m3)	Volume de Aterro (m3)	Volum. Corte Acum. (m3)	Volum Aterro Acum. (m3)	Volume Líquido (m3)
0+0,00	638,05	0,00	0,00	0,00	0,00	0,00	0,00
0+3,00	0,00	21,44	957,07	32,16	957,07	32,16	924,91
0+6,00	0,00	14,97	0,00	54,63	957,07	86,79	870,28
0+9,00	0,00	8,68	0,00	35,49	957,07	122,27	834,80
0+12,00	2,63	2,41	3,95	16,64	961,02	138,91	822,11
0+15,00	9,63	2,41	18,40	3,49	979,42	142,40	821,12

Denis Botelho
Engº CIVIL
CREA: 18473-D/AM

Signer ID: WTZYVLRG12...

ART Nº AM20240458226

PROJETO		OBRAS E SERVIÇOS DE CONTENÇÃO DE EROSIÃO PARA INTERLIGAÇÃO DE VIAS DE ACESSO COM PAVIMENTO	
ADMINISTRAÇÃO		GAMALIEI ANDRADE DE ALMEIDA	
ENDEREÇO		MUNICÍPIO DE TAPAUÁ/ AM	
TÍTULO		TOPOGRAFIA - RUA A1	
RESPONSÁVEL TÉCNICO		ENGº DENIS BOTELHO	
CREA: 18473 -D/AM		DATA	
		JUN/2024	

REVISÃO		PRANCHA	
ESCALA		INDICADA	
		02	

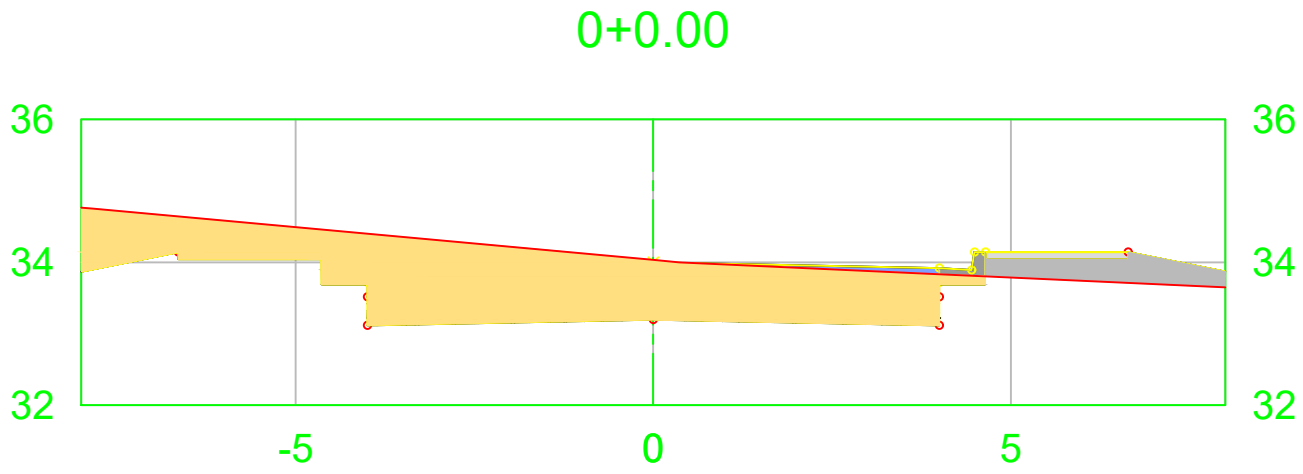

EST.0+0.00			
TIPO	ÁREA (m2)	VOLUME (m3)	VOLUME ACUMULADO (m3)
CORTE	9.84	0.00	0.00
ATERRO	1.00	0.00	0.00

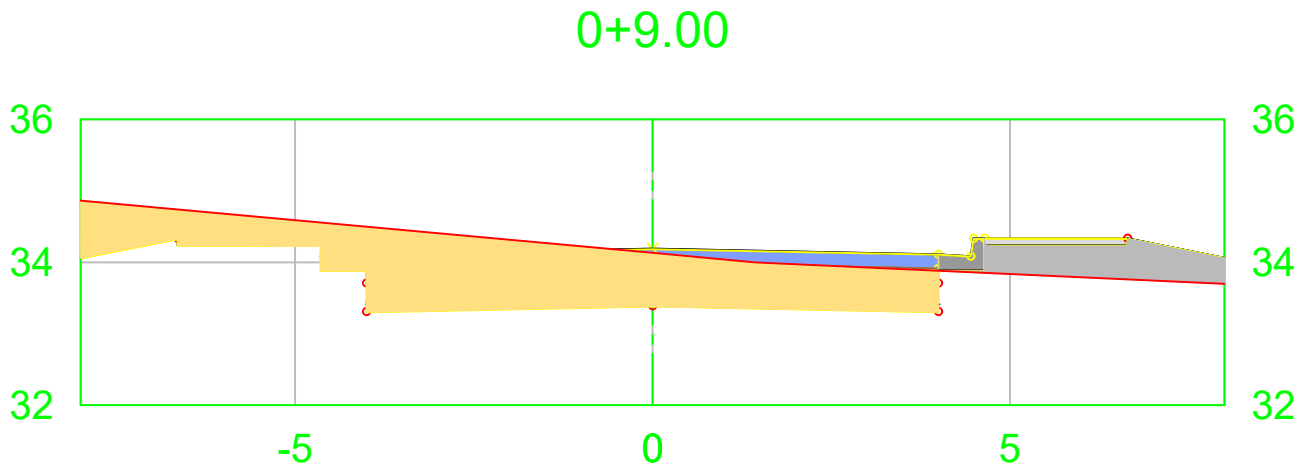

EST.0+9.00			
TIPO	ÁREA (m2)	VOLUME (m3)	VOLUME ACUMULADO (m3)
CORTE	8.56	24.68	77.79
ATERRO	1.47	4.66	12.54

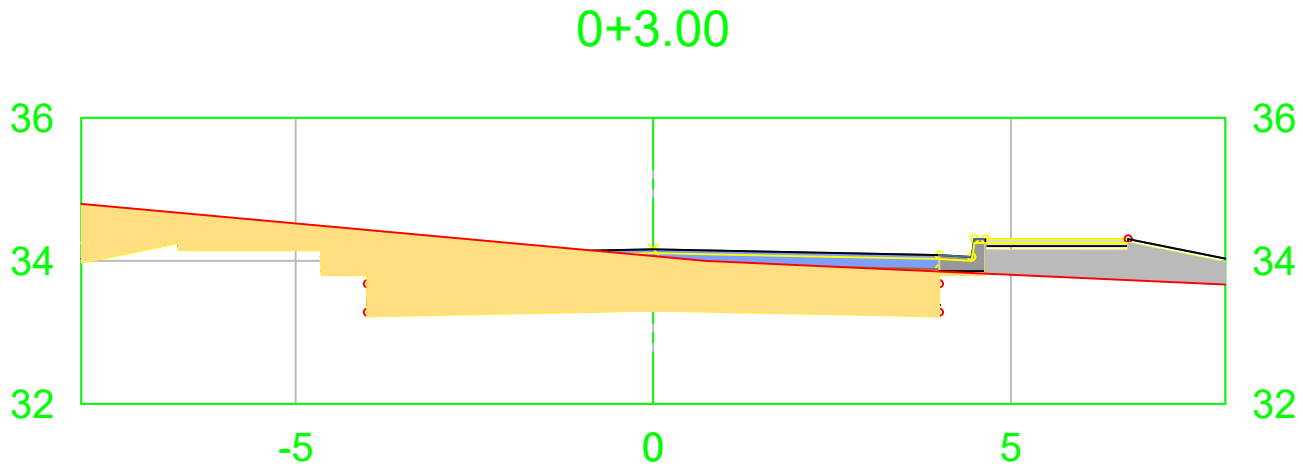

EST.0+3.00			
TIPO	ÁREA (m2)	VOLUME (m3)	VOLUME ACUMULADO (m3)
CORTE	8.84	28.02	28.02
ATERRO	1.31	3.47	3.47

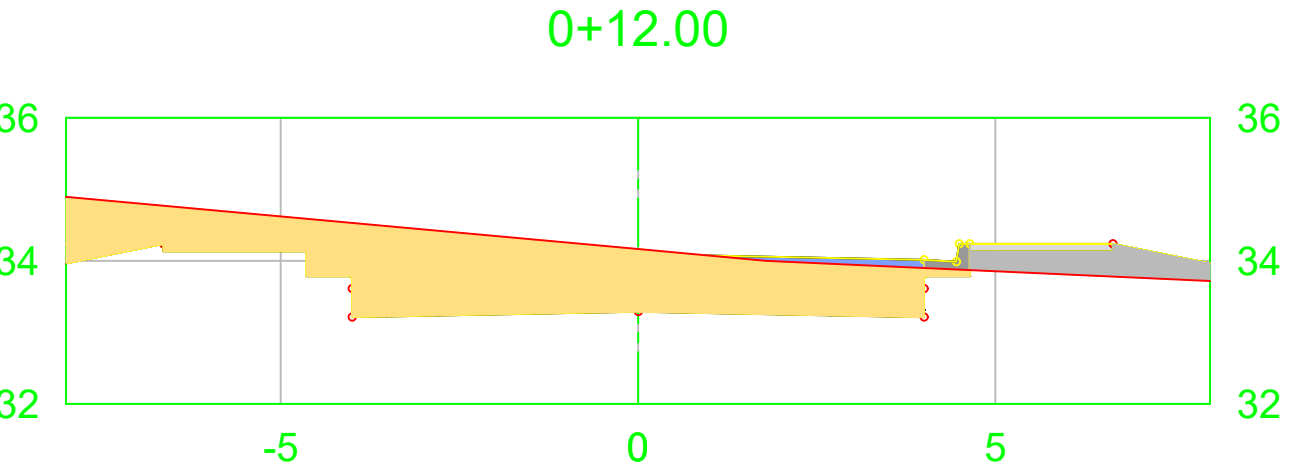

EST.0+12.00			
TIPO	ÁREA (m2)	VOLUME (m3)	VOLUME ACUMULADO (m3)
CORTE	10.07	27.95	105.74
ATERRO	1.10	3.85	16.39

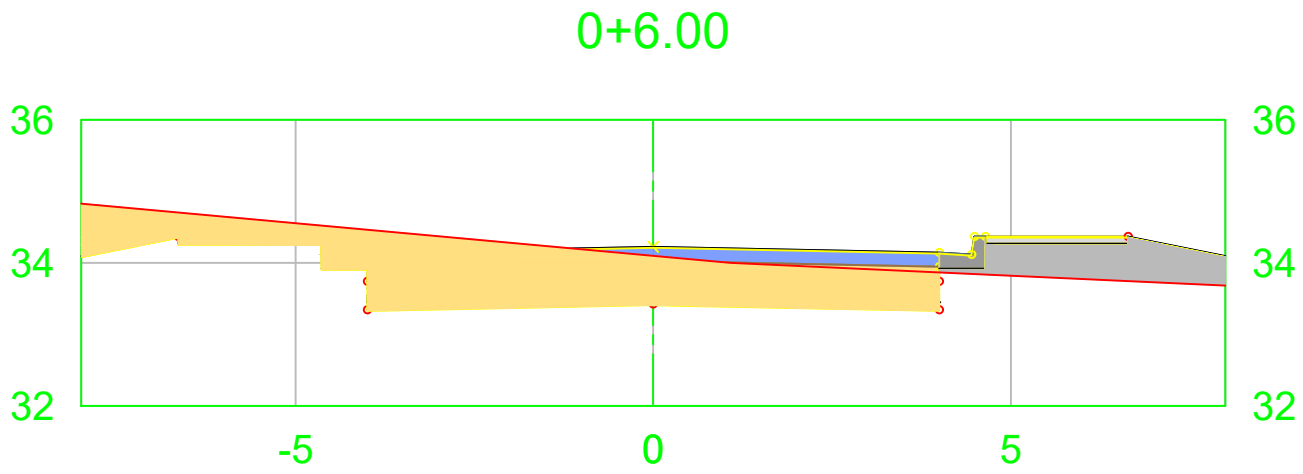

EST.0+6.00			
TIPO	ÁREA (m2)	VOLUME (m3)	VOLUME ACUMULADO (m3)
CORTE	7.89	25.10	53.11
ATERRO	1.64	4.42	7.88

VOLUME TOTAL							
Estaca	Área de Corte (m²)	Área de Aterro (m²)	Volume de Corte (m3)	Volume de Aterro (m3)	Volum. Corte Acum. (m3)	Volum Aterro Acum. (m3)	Volume Líquido (m3)
0+0,00	0,00	0,00	0.00	0,00	0,00	0,00	0,00
0+3,00	8,84	0,00	27,99	0,00	27,99	0,00	27,99
0+6,00	7,89	1,64	37,46	8,20	37,46	8,20	57,25
0+9,00	8,56	1,47	24,97	5,44	24,97	13,64	76,78
0+12,00	10,7	2,76	15,33	2,76	15,33	16,40	89,35

Denis Botelho
Engº Civil
CREA: 18473-D/AM

Signer ID: WTZYVLRG12...

ART Nº AM20240458226

PROJETO	
OBRAS E SERVIÇOS DE CONTENÇÃO DE EROSÃO PARA INTERLIGAÇÃO DE VIAS DE ACESSO COM PAVIMENTO	
ADMINISTRAÇÃO	GAMALIEI ANDRADE DE ALMEIDA
ENDEREÇO	MUNICÍPIO DE TAPAUÁ/ AM
TÍTULO	TOPOGRAFIA - RUA A8
RESPONSÁVEL TÉCNICO ENGº DENIS BOTELHO CREA: 18473 -D/AM	DATA JUN/2024

EFICAZ CONSULTORIA E PROJETOS	
REVISÃO	PRANCHA
ESCALA INDICADA	02

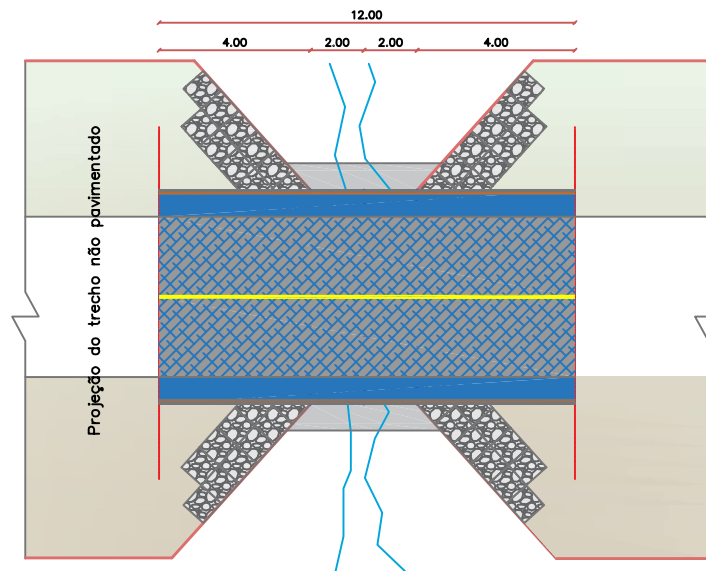
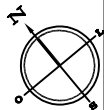

PAVIMENTAÇÃO - RUA A1
ESCALA: 1/100

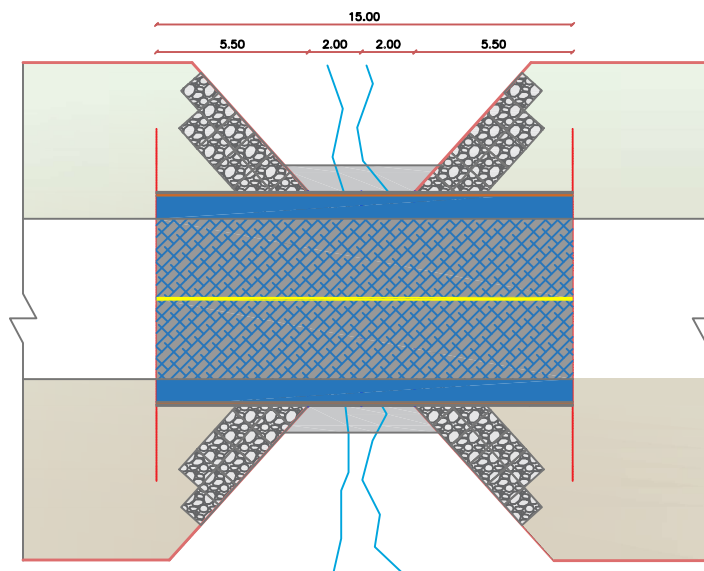

PAVIMENTAÇÃO - RUA A8
ESCALA: 1/100

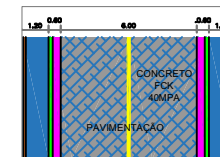

DETALHE - PAVIMENTAÇÃO COM CALÇADA E
GUARDA CORPO
ESC.: 1/100

LEGENDA	
CALÇADA A CONSTRUIR	
GUARDA-CORPO	
PAVIMENTAÇÃO EM CONCRETO A SER EXECUTADA	
VIA NÃO CONTEMPLADA	

Denis Botelho
Eng.º CIVIL
CREA: 10473-DIAM

Signer ID: WTZYVLRG12...

ART Nº AM20240458226

PROJETO
**OBRAS E SERVIÇOS DE CONTENÇÃO DE EROSÃO PARA
INTERLIGAÇÃO DE VIAS DE ACESSO COM PAVIMENTO**

ADMINISTRAÇÃO
GAMALIEL ANDRADE DE ALMEIDA

ENDEREÇO
MUNICÍPIO DE TAPAUÁ/AM

TÍTULO
PAVIMENTAÇÃO - RUA A1 E RUA A8

RESPONSÁVEL TÉCNICO
ENG.º DENIS BOTELHO
CREA: 10473 -DIAM

DESENHO
LEONARDO CANTANHEDE

DATA
JUN/2024

ESCALA
INDICADA

FRANCHA
05





Signer ID: WTZYVLRG12...

ART N° AM20240458226

PROJETO		
OBRAS E SERVIÇOS DE CONTENÇÃO DE EROSÃO PARA INTERLIGAÇÃO DE VIAS DE ACESSO COM PAVIMENTO		
ADMINISTRAÇÃO	GAMALIEI ANDRADE DE ALMEIDA	
ENDEREÇO	MUNICÍPIO DE TAPAUÁ/ AM	
TÍTULO CORTE DETALHAMENTO LADO ESQUERDO E DIREITO DA RUA A1 E RUA A8		REVISÃO
RESPONSÁVEL TÉCNICO	DESENHO	DATA
ENG.º DENIS BOTELHO CREA: 18473 -D/AM	LEONARDO CANTANHEDE	JUN/2024
		ESCALA INDICAÇÃO
		PRANCHA 02

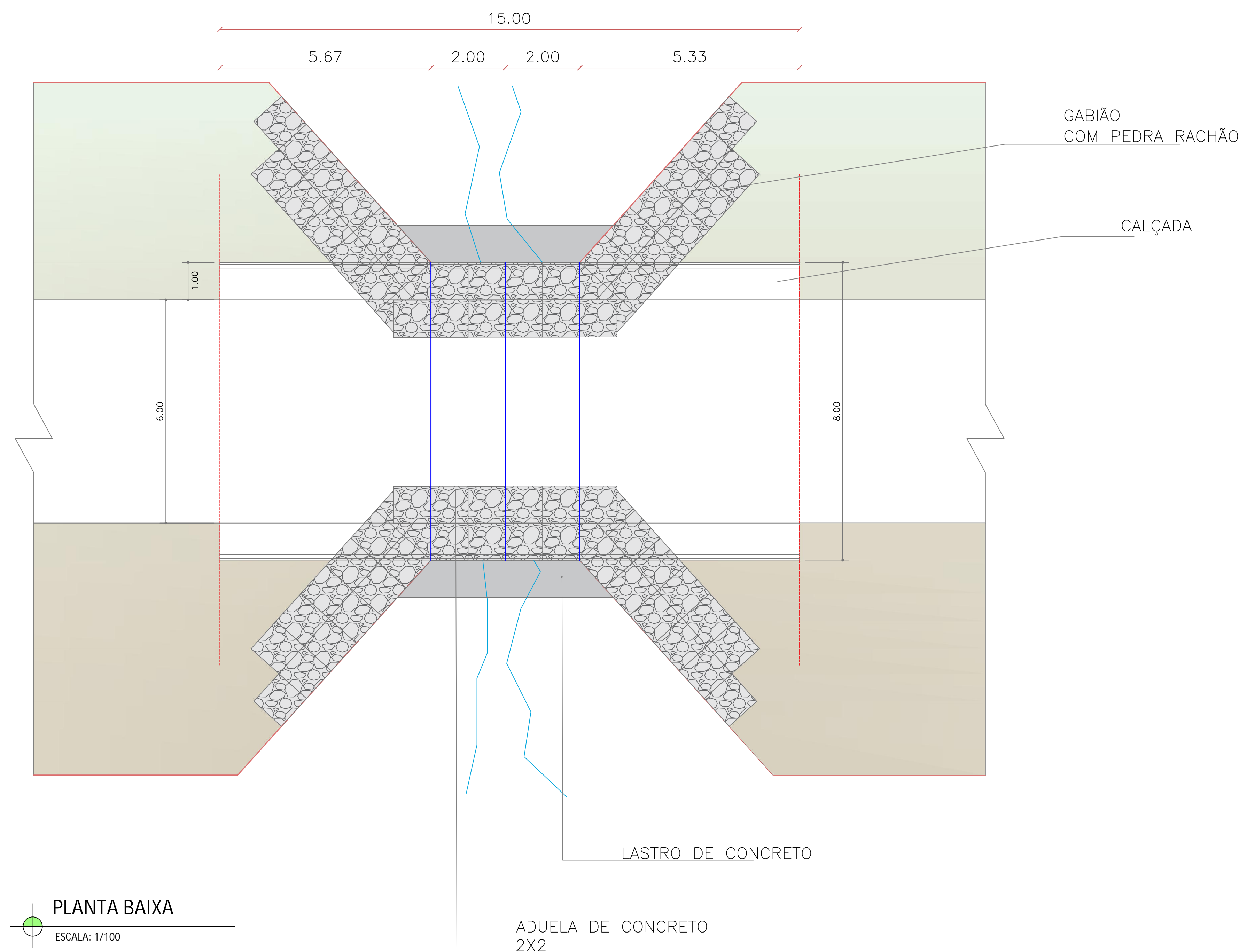
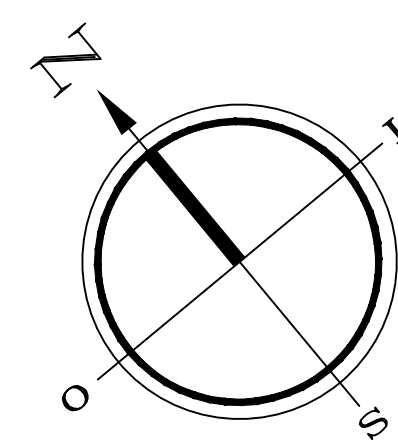

PLANTA BAIXA
ESCALA: 1/100

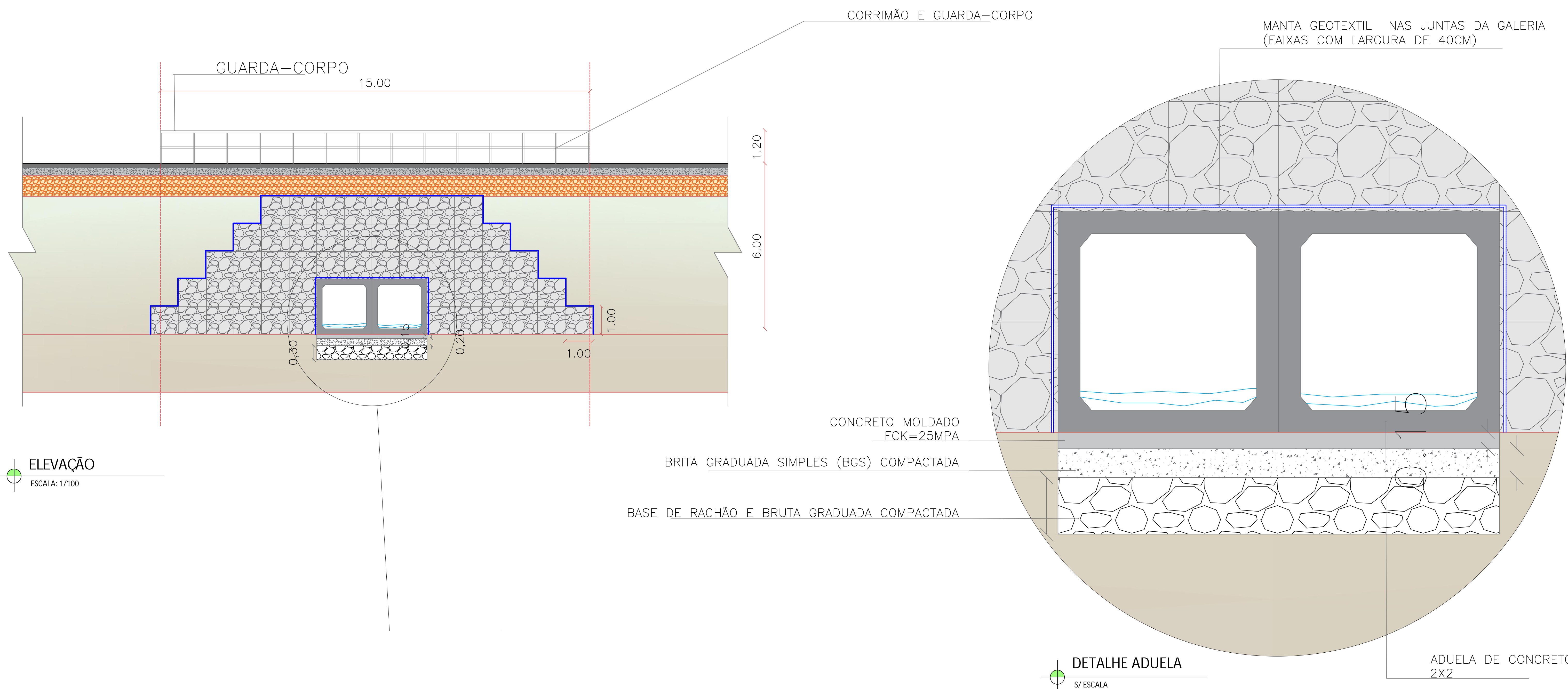

ELEVÇÃO
ESCALA: 1/100

DETALHE ADUELA
S/ ESCALA

Denis Botelho
Eng. Civil
CREA: 18473-D/AM
Signer ID: WTZYVLRG12...

PROJETO				<div> EFICAZ CONSULTORIA E PROJETOS</div>	
OBRAS E SERVIÇOS DE CONTENÇÃO DE EROSÃO PARA INTERLIGAÇÃO DE VIAS DE ACESSO COM PAVIMENTO					
ADMINISTRAÇÃO		GAMALIEI ANDRADE DE ALMEIDA		REVISÃO	
ENDEREÇO		MUNICÍPIO DE TAPAUÁ/ AM			
TÍTULO		PLANTA BAIXA PONTE 01 RUA A1 ELEVÇÃO DETALHE ADUELA		ESCALA INDICADA	
RESPONSÁVEL TÉCNICO ENG.º DENIS BOTELHO CREA: 18473 -D/AM		DESENHO LEONARDO CANTANHEDE		DATA JUN/2024	
				PRANCHA 01	

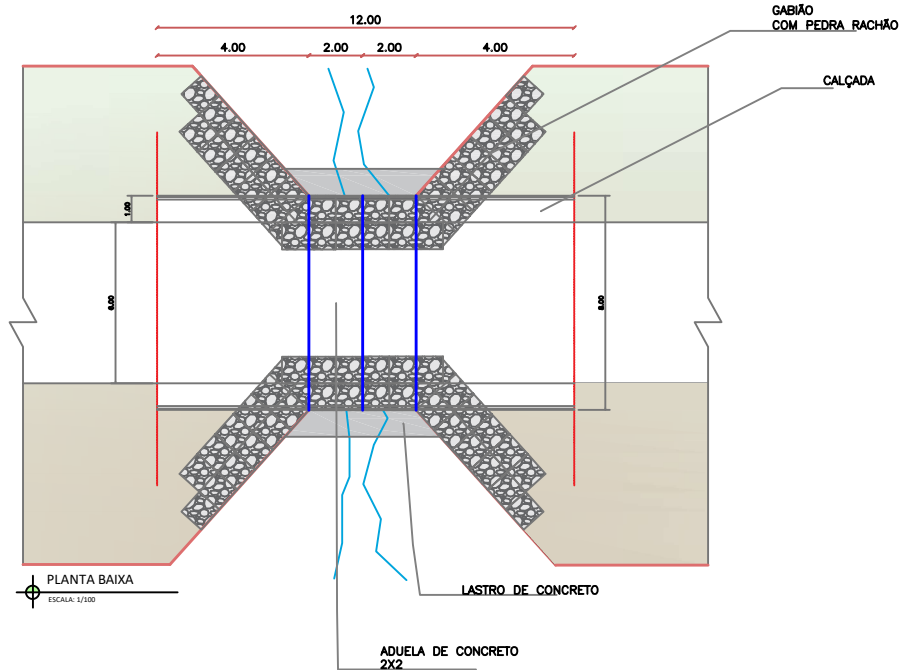
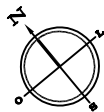

PLANTA BAIXA
ESCALA: 1/100

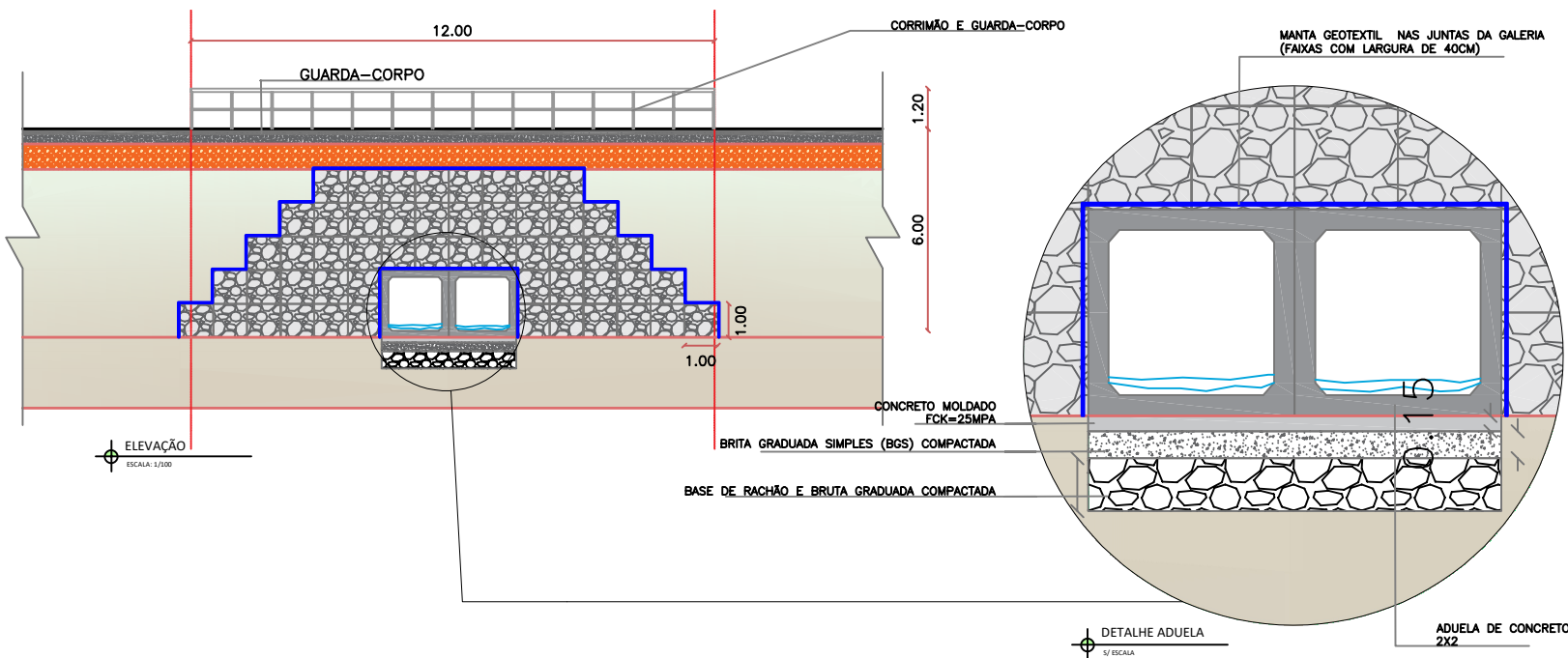

ELEVÇÃO
ESCALA: 1/100

DETALHE ADUELA
1/100

Denis Botelho
Eng.º CIVIL
CREA: 18473-D/AM

ART N° AM20240458226

PROJETO		OBRAS E SERVIÇOS DE CONTENÇÃO DE EROSÃO PARA INTERLIGAÇÃO DE VIAS DE ACESSO COM PAVIMENTO	
ADMINISTRAÇÃO		GAMALIEL ANDRADE DE ALMEIDA	
ENDEREÇO		MUNICÍPIO DE TAPAUÁ/ AM	
TÍTULO		PLANTA BAIXA PONTE 02 RUA A8 ELEVÇÃO DETALHE ADUELA	
RESPONSÁVEL TÉCNICO		DESENHO	DATA
ENG.º DENIS BOTELHO CREA: 18473-D/AM		LEONARDO CANTANHEDE	JUN/2024
REVISÃO		ESCALA	PRONCHIA
		INDICADA	01



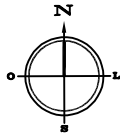

LOCALIZAÇÃO TAPAUÁ

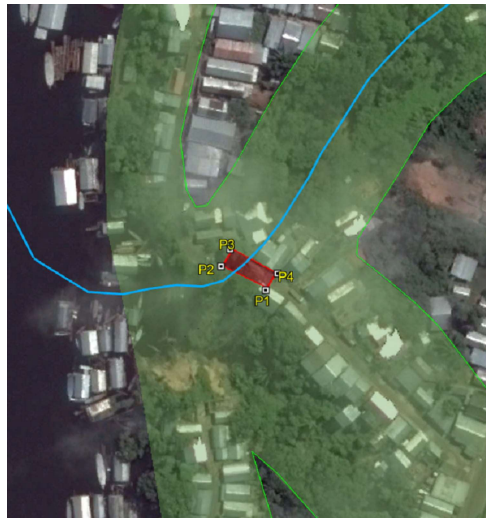

PONTE 01

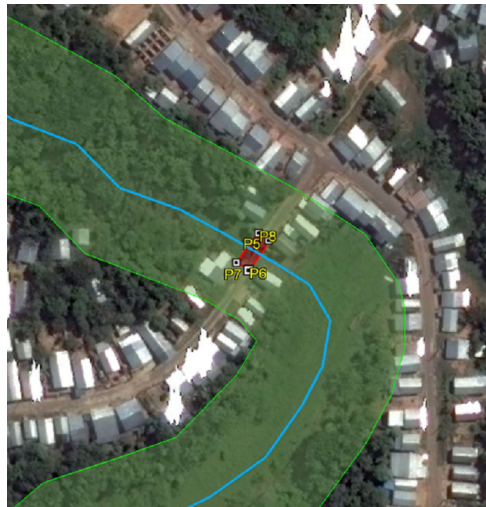

PONTE 02

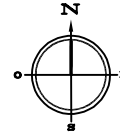
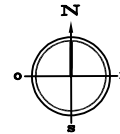

COORDENADAS

PONTOS	LATITUDE	LONGITUDE
P1	9378183.00 m S	478921.00 m O
P2	9378193.00 m S	478902.00 m O
P3	9378200.00 m S	478906.00 m O
P4	9378190.00 m S	478926.00 m O
P5	9377239.00 m S	479148.00 m O
P6	9377227.00 m S	479140.00 m O
P7	9377230.00 m S	479135.00 m O
P8	9377242.00 m S	479144.00 m O

LEGENDA

- APP
- HIDROGRAFIA
- POLÍGONO EMPREENDIMENTO

Denis Botelho
Engº CIVIL
CREA: 18473-D/AM

PROJETO
ART Nº AM20240458226

OBRAS E SERVIÇOS DE CONTENÇÃO DE EROSIÃO PARA
INTERLIGAÇÃO DE VIAS DE ACESSO COM PAVIMENTO

ADMINISTRAÇÃO
GAMALIEL ANDRADE DE ALMEIDA

ENDEREÇO
MUNICÍPIO DE TAPAUÁ/AM

TÍTULO
LOCALIZAÇÃO

RESPONSÁVEL TÉCNICO
ENGº DENIS BOTELHO
CREA: 18473 -D/AM

DESENHO
LEONARDO CANTANHEDE

DATA
JUN/2024

ESCALA
INDICADA

FRANCHA
01



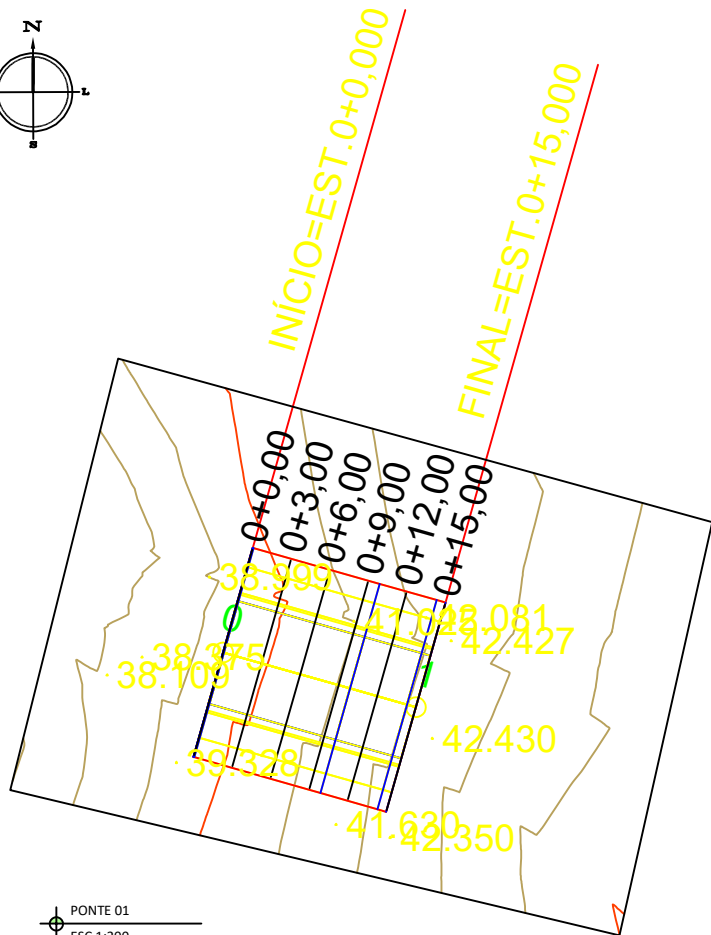
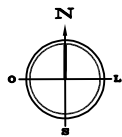

PONTE 01
ESC 1:200

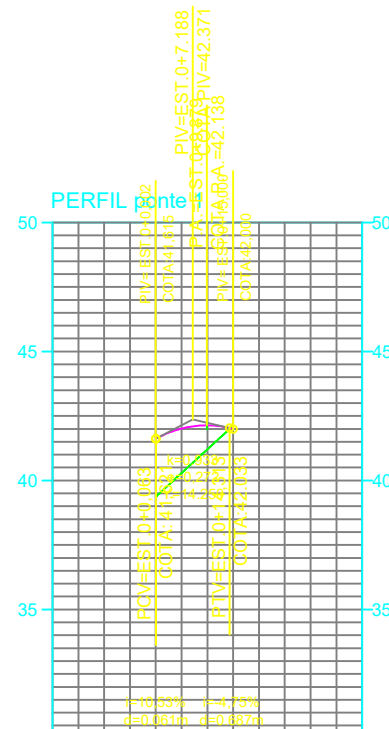
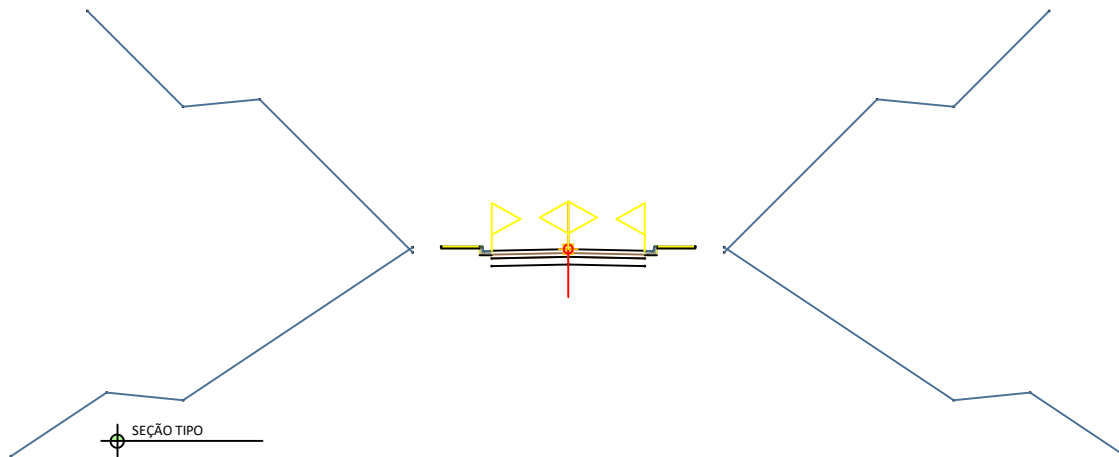

COTAS TERRENO/PROJETO	39,37 39,369
ESTAQUEAMENTO	0 1 2
QUILOMETRAGEM	
PLANIMETRIA	TANGENTE L=15,000

Denis Botelho
Eng. Civil
CREA/18473-D/AM

ART Nº AM20240458226

PROJETO OBRAS E SERVIÇOS DE CONTENÇÃO DE EROÇÃO PARA INTERLIGAÇÃO DE VIAS DE ACESSO COM PAVIMENTO			
ADMINISTRAÇÃO	GAMALIEL ANDRADE DE ALMEIDA		
ENDEREÇO	MUNICÍPIO DE TAPAUÁ/AM		
TÍTULO	TOPOGRAFIA - RUA A1		
RESPONSÁVEL TÉCNICO ENG.º DENIS BOTELHO CREA: 18473 - D/AM	DATA JUN/2024	ESCALA INDICADA	FRANCHA 01



REVISÃO

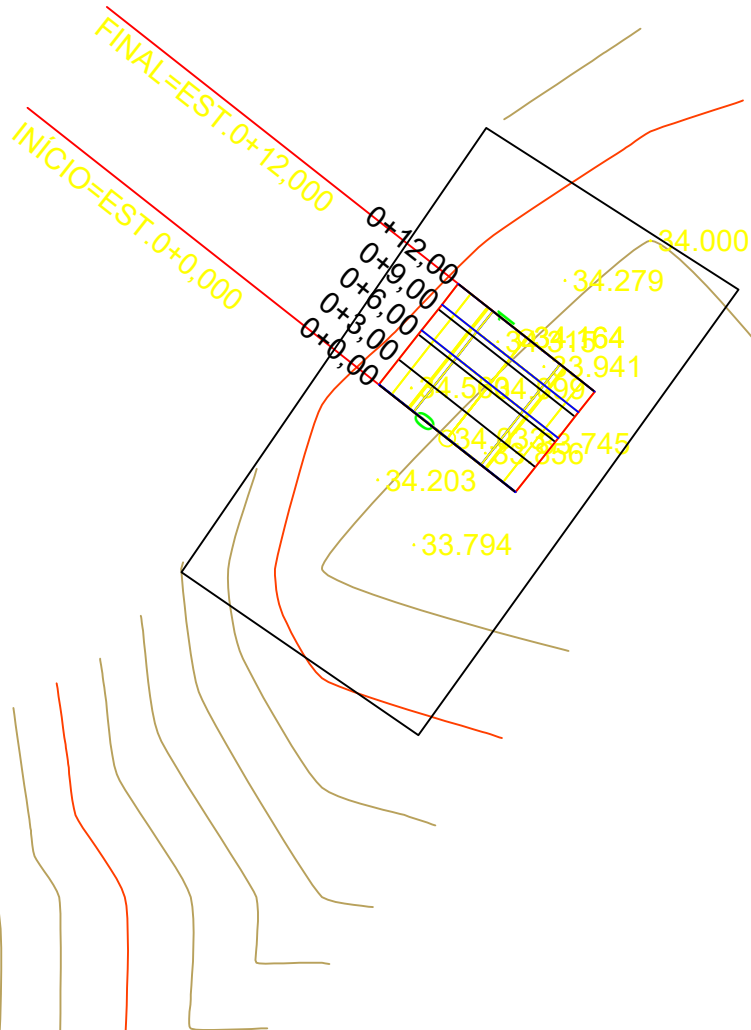
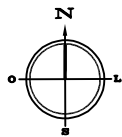

1

PONTE 02
ESC 1:250

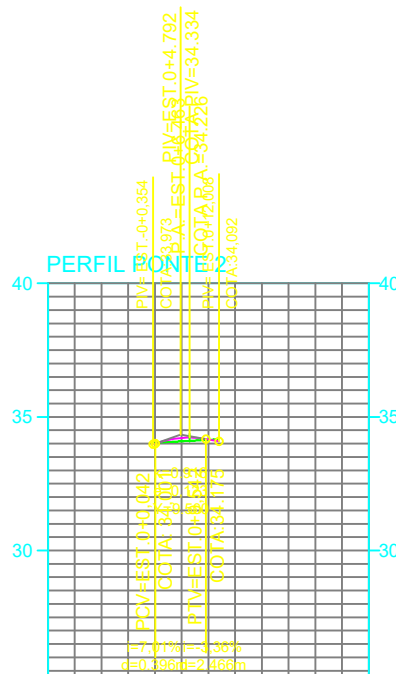

COTAS TERRENO/PROJETO	34.03 34.033
ESTAQUEAMENTO	012
QUILOMETRAGEM	
PLANIMETRIA	TANGENTE L=12.000

Denis Botelho
Eng. Civil
CREA: 18473-D/AM

ART Nº AM20240458226

PROJETO	
OBRAS E SERVIÇOS DE CONTENÇÃO DE EROSÃO PARA INTERLIGAÇÃO DE VIAS DE ACESSO COM PAVIMENTO	
ADMINISTRAÇÃO	GAMALIEL ANDRADE DE ALMEIDA
ENDEREÇO	MUNICÍPIO DE TAPAUÁ/AM
TÍTULO	TOPOGRAFIA - RUA A8
RESPONSÁVEL TÉCNICO	ENGR. DENIS BOTELHO CREA: 18473 - D/AM
DATA	JUN/2024

REVISÃO	ESCALA	FRANCHA
	INDICADA	03



DETALHE FAIXA DE RETENÇÃO

DETALHE SIMPLES CONTÍNUA E FAIXA DE PEDESTRE

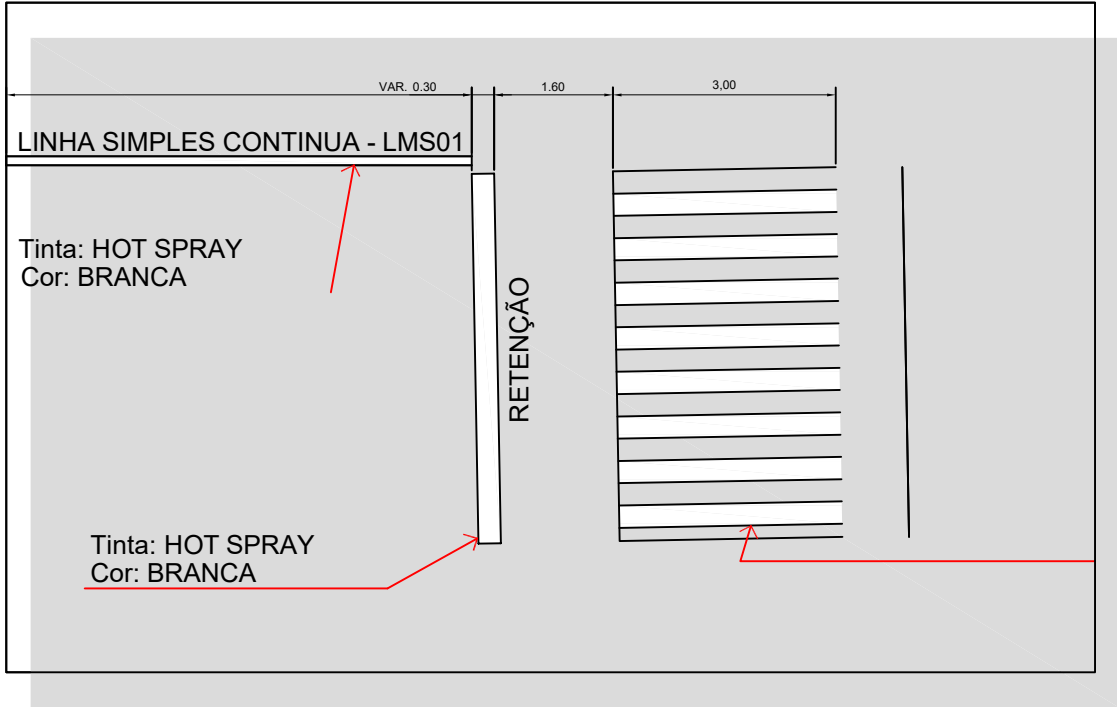

SINAL DE FORMA OCTAGONAL

Preferência de passagem

R-1
Parada Obrigatória

CORES:
Fundo: Vermelho Refletivo
Oria Interna: Branco Refletivo
Oria Externa: Vermelho Refletivo
Letras: Branco Refletivo
Verso: Preto Fosco

LETRAS:
Série D ou E, texto centralizado.

VIA	DIMENSÕES (mm)		
	Lado	Malha	a
URBANA	250	12,50 x 12,50	72
	350	17,50 x 17,50	101
	400	20 x 20	115
RURAL	350	17,50 x 17,50	101
	400	20 x 20	115
	480	24 x 24	138

Denis Botelho
Eng. CIVIL
CREA: 18473-D/AM

NOTAS

– MAPA DE LOCALIZAÇÃO CONSTITUÍDO ATRAVÉS DE BASE VETORIAL DIGITAL, FONTE: GOOGLE EARTH.

FOLHA

04/05

OBRA
OBRAS E SERVIÇOS DE CONTENÇÃO DE EROSAO PARA INTERLIGACAO DE VIAS DE ACESSO COM PAVIMENTO

TÍTULO
PLANTA SINALIZACAO

ENDEREÇO
MUNICIPIO DE TAPUA/ AM

RESPONSÁVEL TÉCNICO
ENGº. DENIS BOTELHO
CREA: 18473 -D/AM

ART OBRA
OU SERVIÇO
Nº AM20240458226



Relatório de Cronograma - FÍSICO FINANCEIRO

OBJETO: OBRAS E SERVIÇOS DE CONTENÇÃO DE EROSÃO PARA INTERLIGAÇÃO DE VIAS DE ACESSO COM PAVIMENTO
AV PRESIDENTE CASTELO BRANCO, CENTRO Nº 381
SINAPI - 05/2024 - Amazonas

Data do Orçam.: 03/07/2024

ITEM	DESCRIÇÃO	PESO	VALOR DO ITEM	Julho		Agosto		Setembro		Outubro		Novembro	
				30 dias		60 dias		90 dias		120 dias		150 dias	
		%	(R\$)	%	(R\$)	%	(R\$)	%	(R\$)	%	(R\$)	%	(R\$)
1,0	ASSESSORIA TÉCNICA AMBIENTAL	1,70%	84.667,52	100,00%	84.667,52		0,00		0,00		0,00		0,00
2,0	ADMINISTRAÇÃO DA OBRA	6,01%	298.387,75	20%	59.677,55	20,00%	59.677,55	20%	59.677,55	20%	59.677,55	20%	59.677,55
3,0	SERVIÇOS PRELIMINARES E CANTEIRO DE OBRA	4,79%	237.940,51	100%	237.940,51		0,00		0,00		0,00		0,00
4,0	TRANSPORTE E MOBILIZAÇÃO MANAUS/TAPAUÁ	21,75%	1.080.437,43	50%	540.218,72	40,00%	432.174,97		0,00		0,00	10,00%	108.043,74
5,0	TRANSPORTE DE MATERIAIS	2,58%	127.971,64	60%	76.782,98	40,00%	51.188,66		0,00		0,00		0,00
6,0	PAVIMENTAÇÃO EM CONCRETO	2,81%	139.650,37		0,00		0,00		0,00	50,00%	69.825,19	50,00%	69.825,19
7,0	TERRAPLANAGEM	3,46%	171.760,00		0,00	30,00%	51.528,00	30,00%	51.528,00	30,00%	51.528,00	10,00%	17.176,00
8,0	DRENAGEM	56,04%	2.783.468,39		0,00	20,00%	556.693,68	30,00%	835.040,52	30,00%	835.040,52	20,00%	556.693,68
9,0	SINALIZAÇÃO	0,13%	6.624,77		0,00		0,00		0,00		0,00	100,00%	6.624,77
10,0	SERVIÇOS COMPLEMENTARES	0,72%	35.998,21									100,00%	35.998,21
	VALOR PARCIAL	99,27%	4.966.906,59	20,12%	999.287,28	23,18%	1.151.262,86	19,05%	946.246,07	20,46%	1.016.071,25	17,19%	854.039,14
	VALOR ACUMULADO			20,12%	999.287,28	43,30%	2.150.550,14	62,35%	3.096.796,21	82,81%	4.112.867,46	100,00%	4.966.906,59



ANÁLISE DE RISCO

OBRAS E SERVIÇOS DE CONTENÇÃO DE EROSÃO PARA INTERLIGAÇÃO DE VIAS DE ACESSO COM PAVIMENTAÇÃO.

JUNHO/2024



SUMÁRIO

INTRODUÇÃO	3
OBJETO	3
1. LOCALIZAÇÃO DA OBRA/ SERVIÇO	3
2. NATUREZA E FINALIDADE DA OBRA OU SERVIÇO DE ENGENHARIA	4
3. ANÁLISE DE RISCO	5

INTRODUÇÃO

Esta Análise Preliminar de Risco é um procedimento essencial antes de iniciar qualquer atividade dentro de uma empresa. Ela consiste em um estudo inicial com o objetivo de identificar os riscos presentes naquela atividade, bem como suas medidas de controle para OBRAS E SERVIÇOS DE CONTENÇÃO DE EROSÃO PARA INTERLIGAÇÃO DE VIAS DE ACESSO COM PAVIMENTAÇÃO. No Município De Tapauá/Am.

OBJETO

OBRAS E SERVIÇOS DE CONTENÇÃO DE EROSÃO PARA INTERLIGAÇÃO DE VIAS DE ACESSO COM PAVIMENTAÇÃO.

1. LOCALIZAÇÃO DA OBRA/ SERVIÇO

O Objeto em questão refere-se Obras E Serviços De Contenção De Erosão para Interligação De Vias De Acesso Com Pavimentação.



Figura 1 - Localização do Município de Tapauá/AM.

2. NATUREZA E FINALIDADE DA OBRA OU SERVIÇO DE ENGENHARIA

A realização de serviços de recuperação de via de acesso devido problemas erosivos no sistema viário urbano do município de Tapauá/AM, é caracterizado como serviço comum de engenharia visto que:

- i) os serviços a serem executados apresentam baixo média de complexidade técnica;
- ii) Não são executadas corriqueiramente pela administração;
- iii) os métodos construtivos, equipamentos e materiais utilizados para sua feitura são frequentemente empregados;
- iv) os padrões de desempenho e qualidade são aferidos através de especificações técnicas usuais (entre estas destaca-se as elaboradas pelo DNIT);
- v) existem diversas empresas aptas a se habilitarem no certame licitatório.

Os elementos básicos para definição das necessidades e priorização dos serviços de recuperação de via de acesso devido problemas erosivos no sistema viário urbano do município de Tapauá/AM, foram definidos por meio da avaliação funcional das condições superficiais do trecho das ruas em questão, envolvendo análises qualitativas e quantitativas.

Tendo em vista o péssimo estado nos trechos em questão, urge a necessidade de melhorias, com a contratação de empresa especializada para execução dos serviços de manutenção/ recuperação.

3. ANÁLISE DE RISCO

A análise de risco da contratação será retratada no tópico abaixo, por meio do documento elaborado para a identificação dos principais riscos que permeiam o procedimento de Concorrência Eletrônica, contendo as ações de controle, prevenção e mitigação de impactos, materializando-se no mapa de risco da contratação.

Fase – Planejamento

RISCO 1: FALTA DE DESIGNAÇÃO OU DESIGNAÇÃO INCORRETA DE RESPONSÁVEIS		
DESCRIÇÃO DO IMPACTO	Falta de análise dos instrumentos processuais. Falta de verificação da necessidade a ser atendida. Falta de dimensionamento correto do objeto a ser licitado.	
PROBALIDADE:	BAIXA	
IMPACTO:	ALTO	
AÇÕES PREVENTIVAS / SETOR RESPONSÁVEL	Identificar corretamente os setores responsáveis, que devem participar de forma intensiva da instrução processual.	Secretaria de Obras, Habitação e Urbanismo do Município de Tapauá
AÇÕES DE CONTINGÊNCIA/ SETOR RESPONSÁVEL	Análise prévia do objeto a ser licitado, direcionando para as equipes corretas	Secretaria de Obras, Habitação e Urbanismo do Município de Tapauá

RISCO 2: IDENTIFICAÇÃO INCORRETA DA DEMANDA		
DESCRIÇÃO DO IMPACTO	Instrução processual inadequada	
PROBALIDADE:	BAIXA	
IMPACTO:	ALTO	
AÇÕES PREVENTIVAS / SETOR RESPONSÁVEL	Identificar corretamente os setores responsáveis. Verificar corretamente a demanda. Envolver os setores na instrução inicial do processo, solicitando ratificação ou retificação dos objetos.	Secretaria de Obras, Habitação e Urbanismo do Município de Tapauá
AÇÕES DE CONTINGÊNCIA/ SETOR RESPONSÁVEL	Quando detectado o erro quanto a real necessidade da demanda, parar o processo no estágio em que se encontrar e proceder com a retificação dos artefatos técnicos	Secretaria de Obras, Habitação e Urbanismo do Município de Tapauá

RISCO 3: ESTUDOS PRELIMINARES INCORRETOS		
DESCRIÇÃO DO IMPACTO	Instrução processual inadequada. Falha no atendimento das necessidades da área demandante. Atrasos para início do procedimento licitatório	
PROBALIDADE:	MÉDIA	
IMPACTO:	ALTO	
AÇÕES PREVENTIVAS / SETOR RESPONSÁVEL	<p>Identificar corretamente os setores responsáveis.</p> <p>Solicitar indicação de responsáveis técnicos e demandantes. As indicações deverão ser compostas por servidores com conhecimento técnico do objeto, de legislação pertinente ao objeto e dos procedimentos da contratação.</p>	Secretaria de Obras, Habitação e Urbanismo do Município de Tapauá
AÇÕES DE CONTINGÊNCIA/ SETOR RESPONSÁVEL	Análise prévia do objeto a ser licitado, direcionando para as equipes responsáveis acompanharem a instrução processual.	Secretaria de Obras, Habitação e Urbanismo do Município de Tapauá

RISCO 4: ESTIMATIVA INADEQUADA DE QUANTITATIVO DO OBJETO A SER LICITADO		
DESCRIÇÃO DO IMPACTO	Falha no atendimento das necessidades da área demandante do serviço. Impossibilidade de aditivo contratual (acréscimo ou supressão). Atrasos para início do procedimento licitatório	
PROBALIDADE:	MÉDIA	
IMPACTO:	ALTO	
AÇÕES PREVENTIVAS / SETOR RESPONSÁVEL	Adequado levantamento das reais necessidades da área demandante do serviço. Envolver setores responsáveis na instrução inicial do processo, solicitando ratificação ou retificação dos objetos	Secretaria de Obras, Habitação e Urbanismo do Município de Tapauá
AÇÕES DE CONTINGÊNCIA/ SETOR RESPONSÁVEL	Análise de possibilidade de aditivo contratual, levando em consideração a porcentagem estabelecida para acréscimos ou supressões do objeto em questão	Secretaria de Obras, Habitação e Urbanismo do Município de Tapauá

RISCO 5: FRACASSO DA LICITAÇÃO		
DESCRIÇÃO DO IMPACTO	<p>Atrasos da execução do objeto. Comprometimento do desenvolvimento das atividades futuras.</p> <p>Nova mobilização da equipe técnica. Atrasos para início e, consequentemente, para entrega da obra</p>	
PROBALIDADE:	BAIXA	
IMPACTO:	ALTO	
AÇÕES PREVENTIVAS / SETOR RESPONSÁVEL	<p>Realizar o adequado levantamento das necessidades de execução com preços compatíveis e atualizados ao valor de mercado.</p> <p>Envolver setores responsáveis na instrução inicial do processo, solicitando ratificação ou retificação dos objetos.</p>	Secretaria de Obras, Habitação e Urbanismo do Município de Tapauá
AÇÕES DE CONTINGÊNCIA/ SETOR RESPONSÁVEL	<p>Formar grupo de trabalho que tenha conhecimento técnico e experiência necessários para elaboração de editais</p>	Secretaria de Obras, Habitação e Urbanismo do Município de Tapauá

RISCO 6: IMPUGNAÇÃO DO EDITAL		
DESCRIÇÃO DO IMPACTO	Atraso na contratação da empresa e consequente dificuldades para o setor demandante. Atrasos para início e, consequentemente, para entrega da obra.	
PROBALIDADE:	BAIXA	
IMPACTO:	ALTO	
AÇÕES PREVENTIVAS / SETOR RESPONSÁVEL	Elaborar o edital corretamente. Atentar as normas e legislações vigentes ao elaborar o editar. Compatibilizar informações com o Termo de Referência	Secretaria de Obras, Habitação e Urbanismo do Município de Tapauá
AÇÕES DE CONTINGÊNCIA/ SETOR RESPONSÁVEL	Treinamento da equipe de apoio. Em casos de impugnações por erros nos documentos técnicos, solicitar aos responsáveis técnicos que procedam com as correções.	Secretaria de Obras, Habitação e Urbanismo do Município de Tapauá

Fase – Gestão contratual e execução do objeto contratado

RISCO 1: EXECUÇÃO DO OBJETO CONTRATUAL EM DESACORDO COM O CONTRATO		
DESCRIÇÃO DO IMPACTO	Falha no atendimento das necessidades da SEDURB. Solução diversa da proposta nos instrumentos convocatórios	
PROBALIDADE:	BAIXA	
IMPACTO:	ALTO	
AÇÕES PREVENTIVAS / SETOR RESPONSÁVEL	Fiscalização mensal a ser realizada pela CONTRATANTE. Determinação clara do objeto contratual. Capacitar a equipe de fiscalização do contrato para identificar fraudes com maior facilidade	Secretaria de Obras, Habitação e Urbanismo do Município de Tapauá
AÇÕES DE CONTINGÊNCIA/ SETOR RESPONSÁVEL	Durante a vigência do contrato, instauração de procedimento de inadimplência contratual, com vistas à aplicação de penalidades contratuais	Secretaria de Obras, Habitação e Urbanismo do Município de Tapauá

RISCO 2: ATRASOS NA EXECUÇÃO DO CONTRATO OU BAIXA PRODUTIVIDADE		
DESCRIÇÃO DO IMPACTO	Aumento do custo e demora na entrega da obra. Descontinuidade dos serviços	
PROBALIDADE:	BAIXA	
IMPACTO:	ALTO	
AÇÕES PREVENTIVAS / SETOR RESPONSÁVEL	Fiscalização mensal a ser realizada pela CONTRATANTE. Determinação clara do objeto contratual. Capacitar a equipe de fiscalização do contrato para identificar fraudes com maior facilidade	Secretaria de Obras, Habitação e Urbanismo do Município de Tapauá
AÇÕES DE CONTINGÊNCIA/ SETOR RESPONSÁVEL	Fiscalização mensal, trimestral ou semestral a ser realizada pela CONTRATANTE.	Secretaria de Obras, Habitação e Urbanismo do Município de Tapauá

RISCO 3: PERIODOS DE CHUVA FORA DA PREVISIBILIDADE LOCAL		
DESCRIÇÃO DO IMPACTO	Aumento de custos e atraso no cronograma por caso fortuito ou força maior.	
PROBALIDADE:	BAIXA	
IMPACTO:	ALTO	
AÇÕES PREVENTIVAS / SETOR RESPONSÁVEL	Não Há	Secretaria de Obras, Habitação e Urbanismo do Município de Tapauá
AÇÕES DE CONTINGÊNCIA/ SETOR RESPONSÁVEL	Caberá a CONTRATANTE análise das circunstâncias e ações possíveis.	Secretaria de Obras, Habitação e Urbanismo do Município de Tapauá

RISCO 4: CONTRATAÇÃO DE EMPRESA SEM CAPACIDADE DE EXECUTAR O CONTRATO		
DESCRIÇÃO DO IMPACTO	Dificuldades na execução contratual, com o não cumprimento adequado do objeto.	
PROBALIDADE:	BAIXA	
IMPACTO:	ALTO	
AÇÕES PREVENTIVAS / SETOR RESPONSÁVEL	Realizar análise criteriosa da qualificação técnica e econômico-financeira da empresa.	Secretaria de Obras, Habitação e Urbanismo do Município de Tapauá
AÇÕES DE CONTINGÊNCIA/ SETOR RESPONSÁVEL	Avaliar adequadamente a empresa.	Secretaria de Obras, Habitação e Urbanismo do Município de Tapauá

RISCO 5: EXECUÇÃO DO OBJETO EM DESACORDO COM O CONTRATO		
DESCRIÇÃO DO IMPACTO	Não atendimento da demanda do órgão.	
PROBALIDADE:	BAIXA	
IMPACTO:	ALTO	
AÇÕES PREVENTIVAS / SETOR RESPONSÁVEL	Realização de gestão e fiscalização adequada.	Secretaria de Obras, Habitação e Urbanismo do Município de Tapauá
AÇÕES DE CONTINGÊNCIA/ SETOR RESPONSÁVEL	Capacitação da equipe de fiscalização.	Secretaria de Obras, Habitação e Urbanismo do Município de Tapauá

RISCO 6: FALTA DE PAGAMENTO A CONTRATADA		
DESCRIÇÃO DO IMPACTO	Insatisfação da contratada. Descumprimento contratual.	
PROBALIDADE:	BAIXA	
IMPACTO:	ALTO	
AÇÕES PREVENTIVAS / SETOR RESPONSÁVEL	Realizar a análise prévia do orçamento. Realizar gerenciamento e controle do orçamento destinado ao contrato.	Secretaria de Obras, Habitação e Urbanismo do Município de Tapauá
AÇÕES DE CONTINGÊNCIA/ SETOR RESPONSÁVEL	Verificar periodicamente o desempenho financeiro do contrato e capacidade de desembolso do órgão.	Secretaria de Obras, Habitação e Urbanismo do Município de Tapauá

Declara-se a necessidade e viabilidade de contratação dos serviços indicados nesta Análise de Risco.

Manaus/AM, 10 de junho de 2024.



Denis Botelho
Engº CIVIL
CREA: 18473-D/AM

DENIS BOTELHO
Engenheiro Civil
CREA - 18473-D/AM