

PROJETO HIDRÁULICO - PLANTA BAIXA

ESCALA 1:50

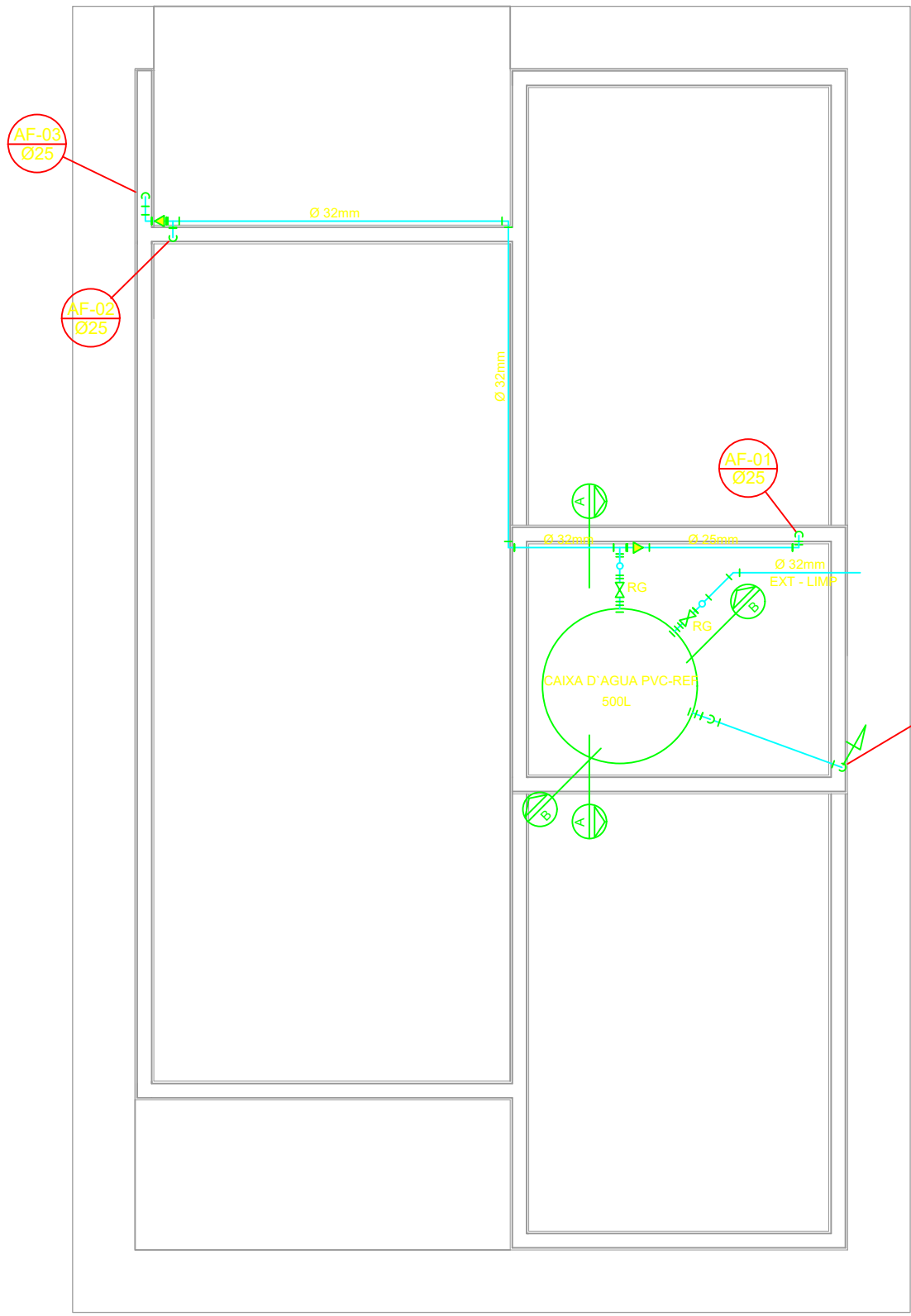

PROJETO HIDRÁULICO - BARRILETE

ESCALA 1:50

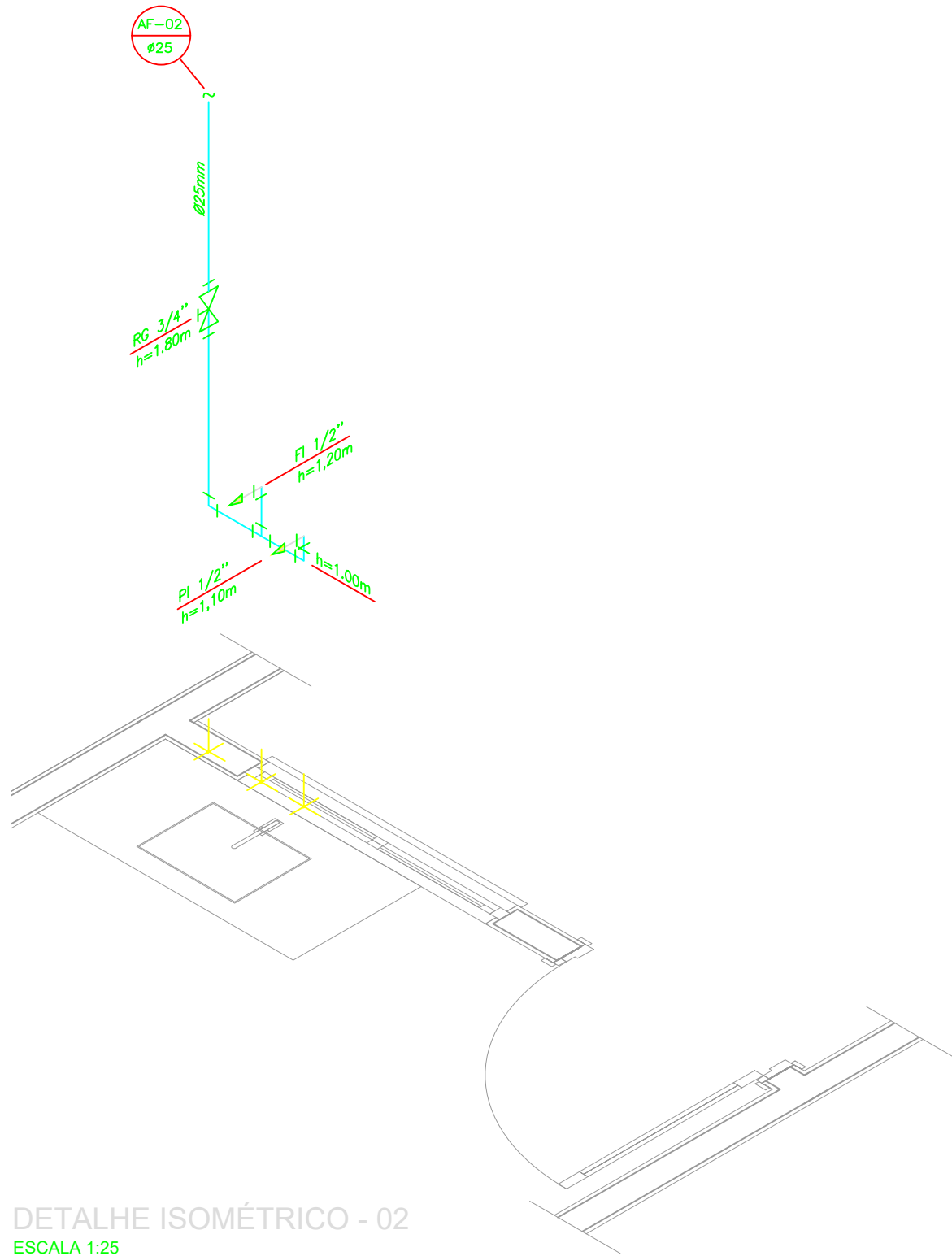

DETALHE ISOMÉTRICO - 02

ESCALA 1:25

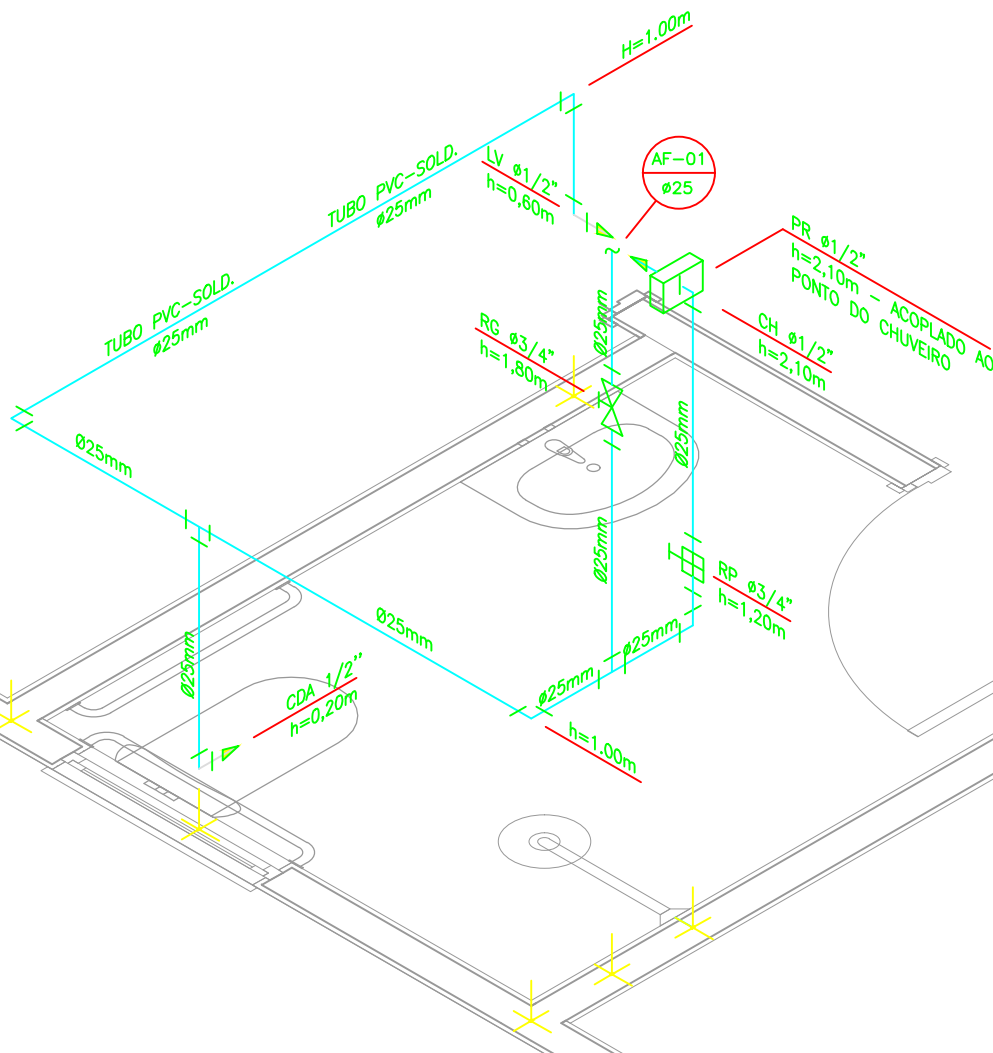

DETALHE ISOMÉTRICO - 01

ESCALA 1:25

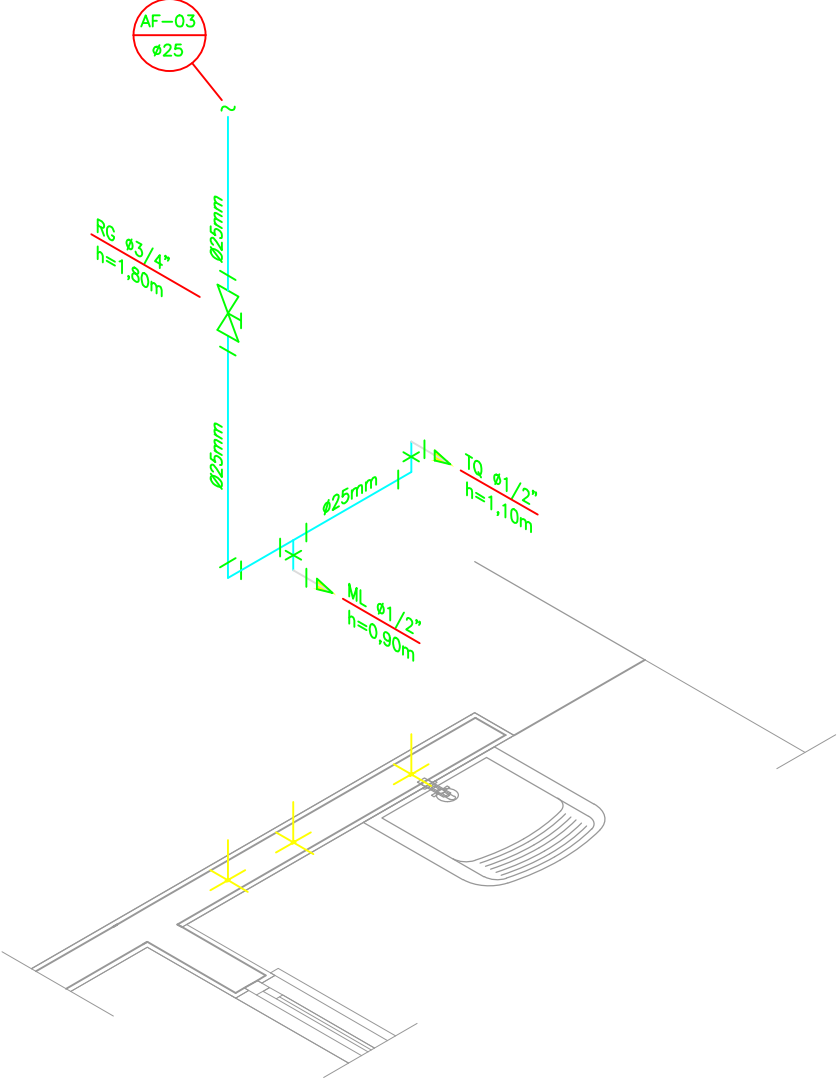

DETALHE ISOMÉTRICO - 03

ESCALA 1:25

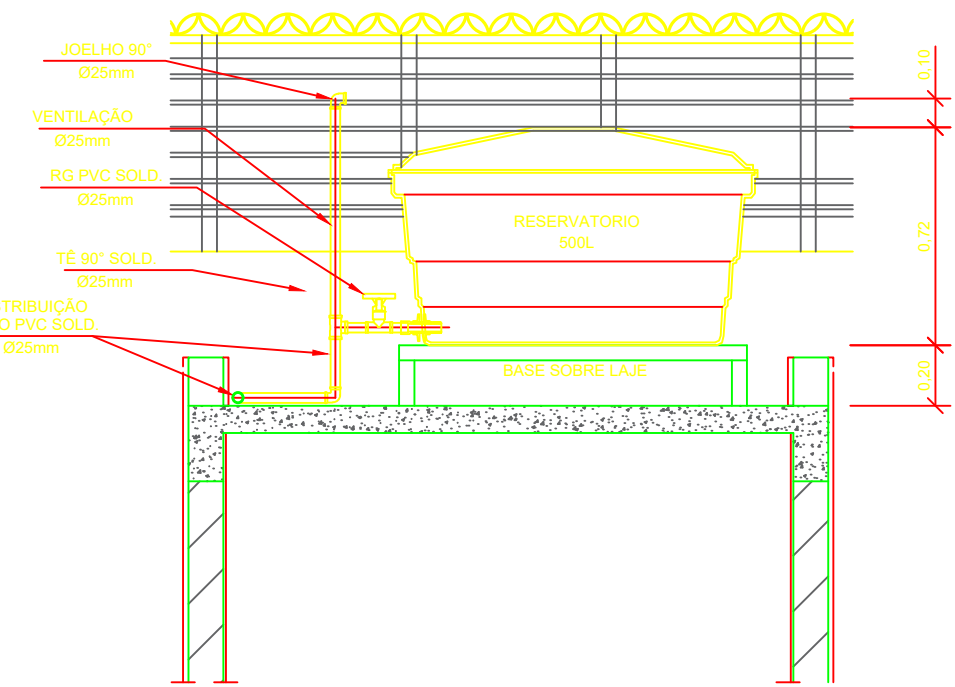

CORTE A-A

ESCALA 1:25

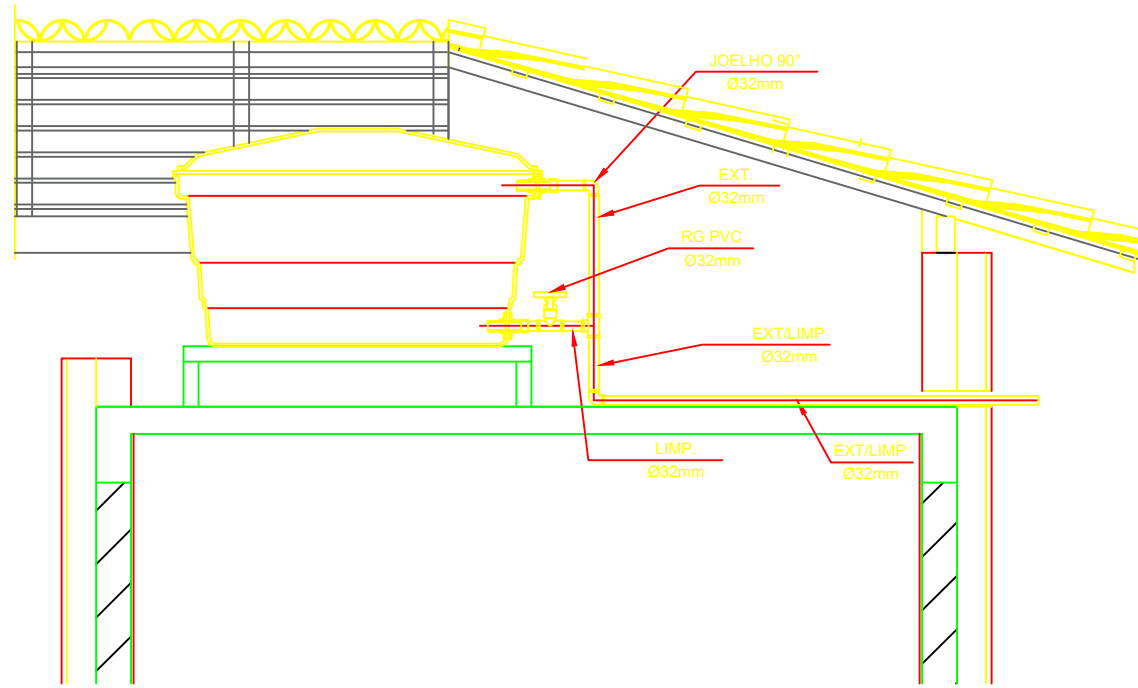

CORTE B-B

ESCALA 1:25

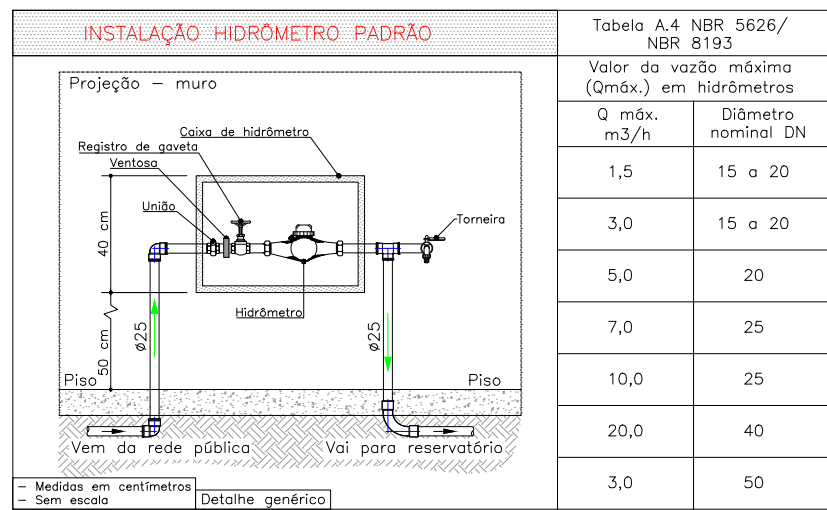

DETALHE 01 - CAVALETE HIDRÁULICO

ESCALA 1:50

## LEGENDA

- AF Coluna de Água Fria
- ALIM. Tubulação de Alimentação
- DIST. Tubulação de Distribuição
- T.B. Torneira de Boia
- LV Ponto de água para lavatório
- CDA Ponto de água para Caixa de descarga acoplada
- TS Ponto de água
- TL Ponto de água para torneira de limpeza
- TJ Ponto de água para torneira de jardim
- PR Pressurizador (acoplado ao ponto do chuveiro)
- RG Registro de Gaveta
- DN/Ø Diâmetro nominal das peças
- F≡ Luva L.R.A. com bucha de latão 25x1/2"
- F→ Joelho L.R.A. com bucha de latão 25x1/2"
- ↙ Prumada que desce
- ↗ Prumada que sobe
- Bucha de Redução
- ⊙ Nomenclatura da tubulação
- ⊙ Numeração da tubulação
- ⊙ Diâmetro da tubulação
- Tubulação de água fria pela parede ou teto
- Tubulação de água fria pelo piso

## NOTAS

### NOTAS GERAIS:

- 1.0 -As instalações de água fria deverão obedecer as normas da ABNT: NBR 5626 de NOV./1982 e atender as exigências técnicas mínimas de higiene, segurança, economia e conforto dos usuários.
- 2.0 -Foi projetado um sistema de alimentação de forma indireta abastecida pela rede da concessionária que contará com três reservatórios, sendo um inferior com capacidade de 8.670l e, os outros dois, elevados com capacidade de 2.500l cada um, totalizando 13.670l. O sistema de alimentação deverá ser instalado de modo a manter a vazão máxima do tubo alimentador da concessionária considerando sua seção plena.
- 3.0 -Deverão ser utilizados nos pontos de saídas dos sub-ramais conexões (tais como: joelhos, luvas ou tês onde indicadas) da série azul com bucha de latão nas bitolas conforme dimensionadas em projeto.
- 4.0 -Foi adotado o uso de caixa de descarga acoplada em todo projeto.
- 5.0 -QUANTO AOS TUBOS E CONEXÕES:
- 5.1 -Tubos e conexões em PVC-SOLDÁVEL.
- 5.1.1 -Foram considerados tubos e conexões em pvc-soldável da marca TIGRE ou similar, em todo o projeto exceto onde indicado.
- 5.1.2 -Todos os diâmetros estão em milímetros conforme projeto exceto onde indicado.
- 5.1.3 -Deverão ser utilizados metais sem acabamentos em lugares como barrilete e caixa de registro da marca DECA modelo 1502 B ou similar da FABRIMAR.
- 5.1.4.1 -MODO DE SOLDAGEM:
- a -Verificar se a bolsa da conexão e a ponta dos tubos a ligar estão perfeitamente limpas e por meio de uma lixa N°100 tirar o brilho das superfícies a serem soldadas, com o objetivo de melhorar a condição de ataque do adesivo.
- b -Limpar as superfícies ligadas com solução limpadora eliminando as impurezas e gorduras que poderão impedir a posterior ação do adesivo.
- c -Proceder a distribuição uniforme do adesivo nas superfícies tratadas. Aplicar o adesivo primeiro na bolsa e, depois, na ponta.
- d -O adesivo não deve ser aplicado em excesso, pois tratando-se de um solvente ele origina um processo de dissolução do material. O adesivo não serve para preencher espaços ou fechar furos.
- e -Encaixar as extremidades e remover o excesso de adesivo.
- f -Observar que o encaixe seja bastante justo (quase impraticável sem o adesivo) pois sem pressão não se estabelece a soldagem. Aguarde o tempo de soldagem de 12 horas, no mínimo, para colocar a rede em carga (pressão).
- 5.1.4.2 -QUANTO A EXECUÇÃO DAS JUNTAS-SOLDAS:
- 5.1.4.3 -LISTA DE MATERIAIS:
- a -Lixa de pano N°100
- b -Arco de serra
- c -Lima
- d -Estopa branca
- e -Solução limpadora
- f -Adesivo plástico
- g -Fita veda rosca (para os pontos em contatos com rosca)
- 5.1.5 -Instale sempre tubos e conexões de uma mesma marca, dessa forma evitaremos problemas de folgas ou dificuldade de encaixe que poderão surgir.
- 5.2 -Os diâmetros dos tubos e conexões de pvc-soldável correspondem aos diâmetros externos, dessa forma os tubos em pvc-soldável correspondem em polegadas aos diâmetros abaixo relacionados:
- | PVC-SOLDÁVEL (mm) | PVC-ROSCÁVEL (Ø) | FERRO GALVANIZADO (Ø) |
|-------------------|------------------|-----------------------|
| 20                | 1/2"             | 1/2"                  |
| 25                | 3/4"             | 3/4"                  |
| 32                | 1"               | 1"                    |
| 40                | 1 1/4"           | 1 1/4"                |
| 50                | 1 1/2"           | 1 1/2"                |
| 60                | 2"               | 2"                    |
- 5.3 -Ao realizar a junção do tubo em pvc-soldável e tubos em pvc-roscável, deverá ser realizado com o uso de adaptador liso e rosca.
- 5.4 -Não é permitido em hipótese alguma o uso de aquecimento para a fabricação de bolsas ou curvas devendo ser utilizado as conexões apropriadas como: luva simples, luva de correr e curvas conforme necessário.
- 5.5 -Todos as cotas estão em metros.

PREFEITURA DE ITAMARATI  
SECRETARIA DE OBRAS  
APROVADO

JOÃO MEDEIROS CAMPELO  
Prefeito Municipal

DENIS BOTELHO DA SILVA  
Responsável Técnico

PROJETO				
PROVISÃO HABITACIONAL NO MUNICÍPIO DE ITAMARATI /AM				
ADMINISTRAÇÃO		JOÃO MEDEIROS CAMPELO		
ENDEREÇO		PREFEITURA MUNICIPAL DE ITAMARATI-AM		
TÍTULO		INSTALAÇÕES - HIDRÁULICA		
RESPONSÁVEL TÉCNICO		DESENHO	DATA	REVISÃO
ENG.º DENIS BOTELHO CREA: 18473-D/AM		IANA VANESSA L. ENNES	OUT/2025	ESCALA INDICADA
				PRANCHA
				01/01