

01 **ELEVAÇÃO 1**
ESC.:1/50

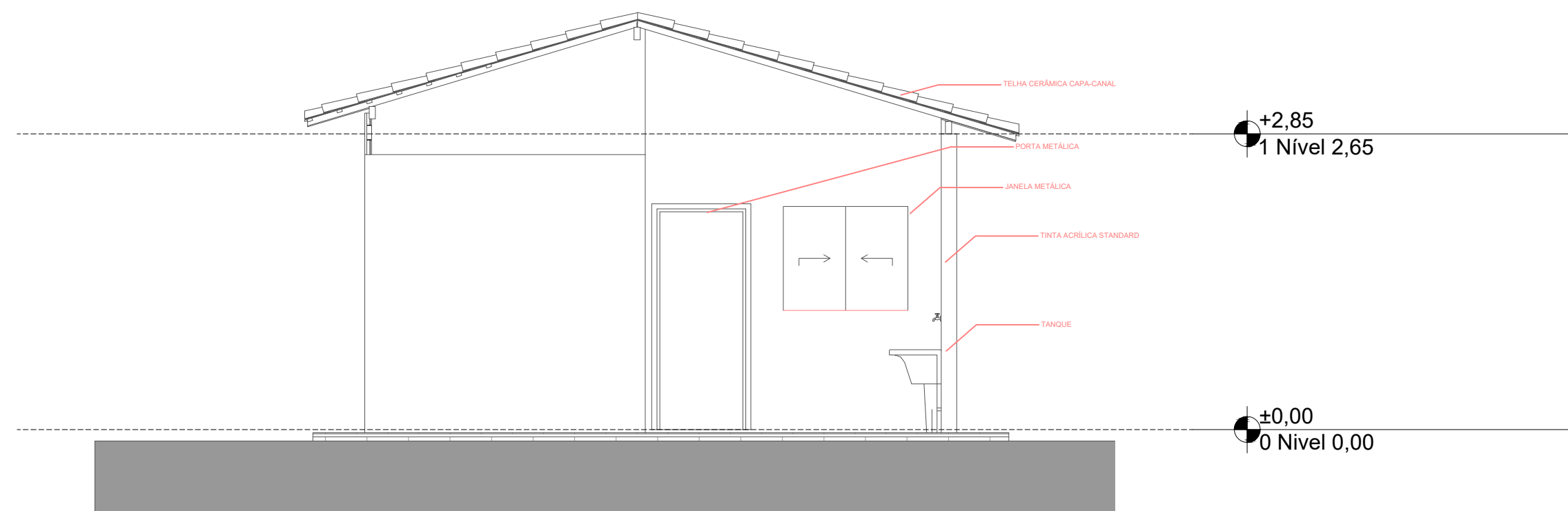

03 **ELEVAÇÃO 3**
ESC.:1/50

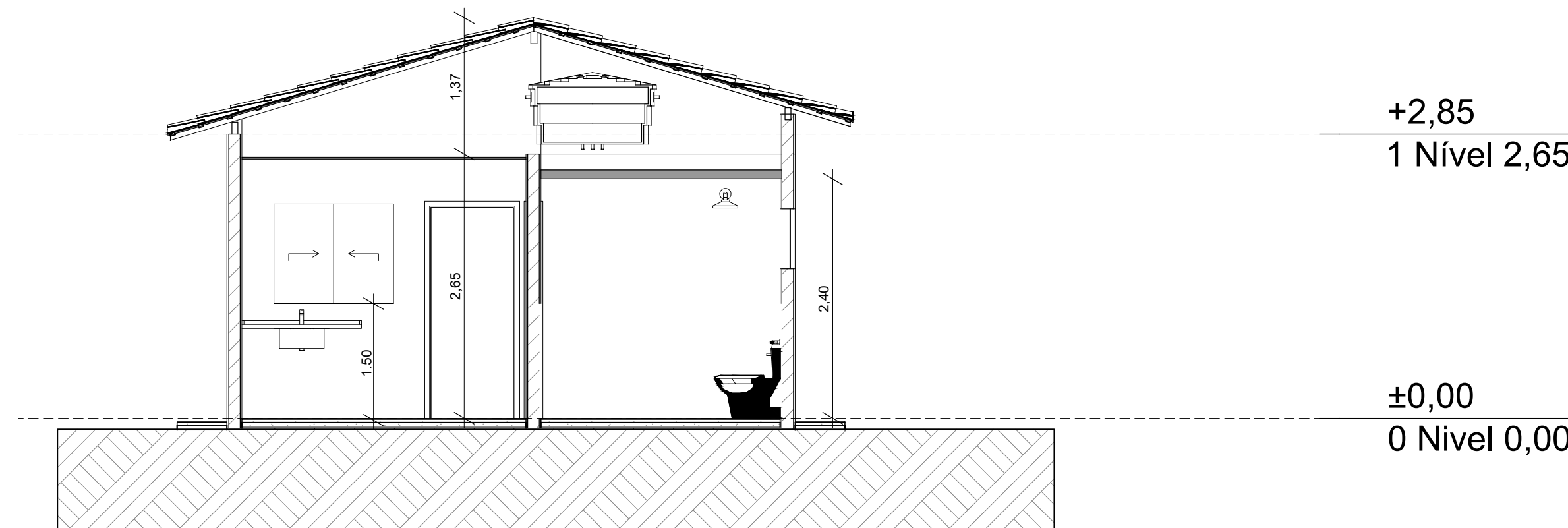

01 **CORTE A1**
ESC.:1/50

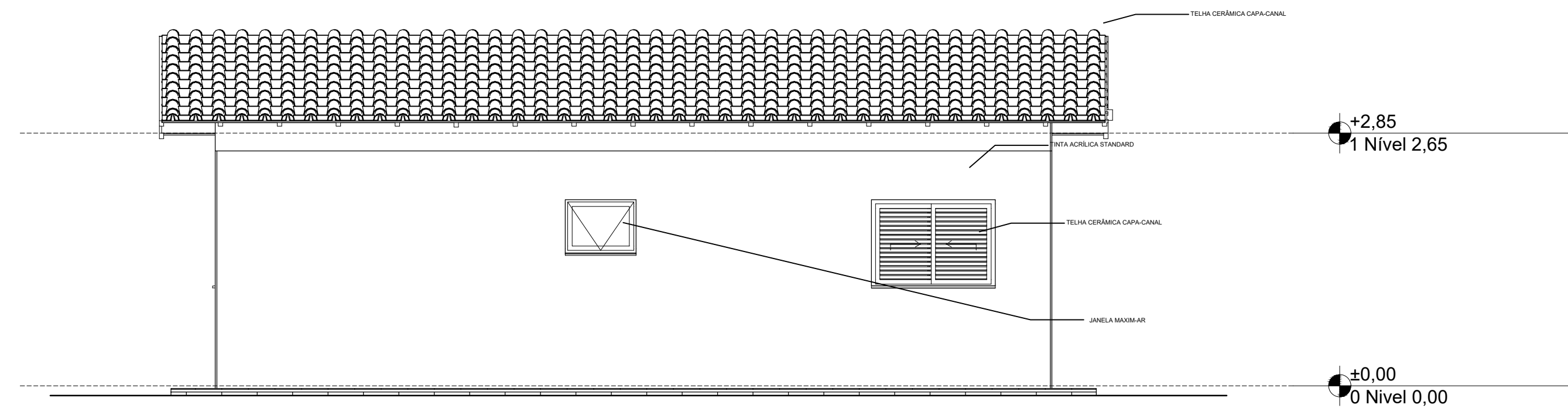

02 **ELEVAÇÃO 2**
ESC.:1/50

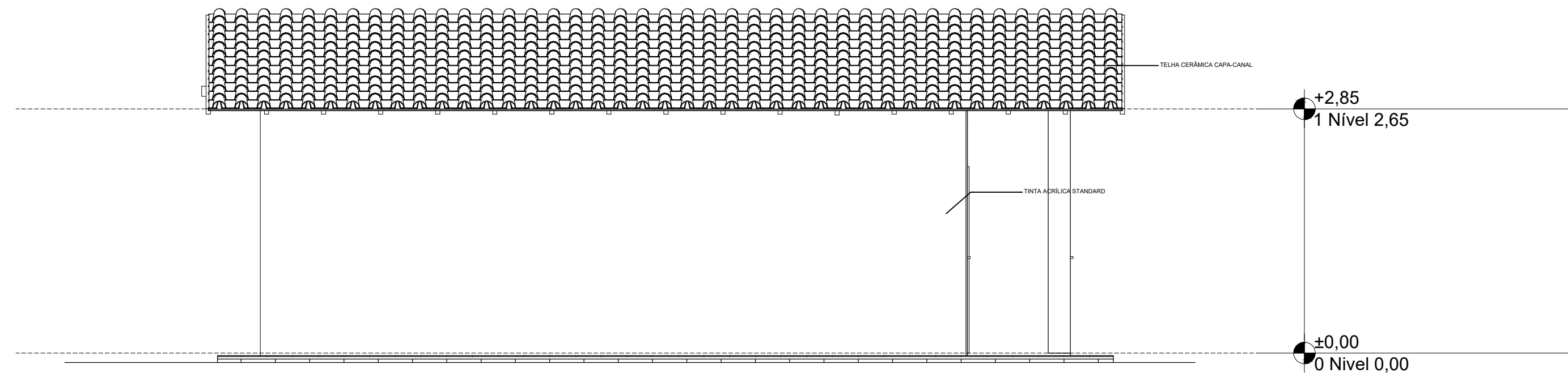

04 **ELEVAÇÃO 4**
ESC.:1/50

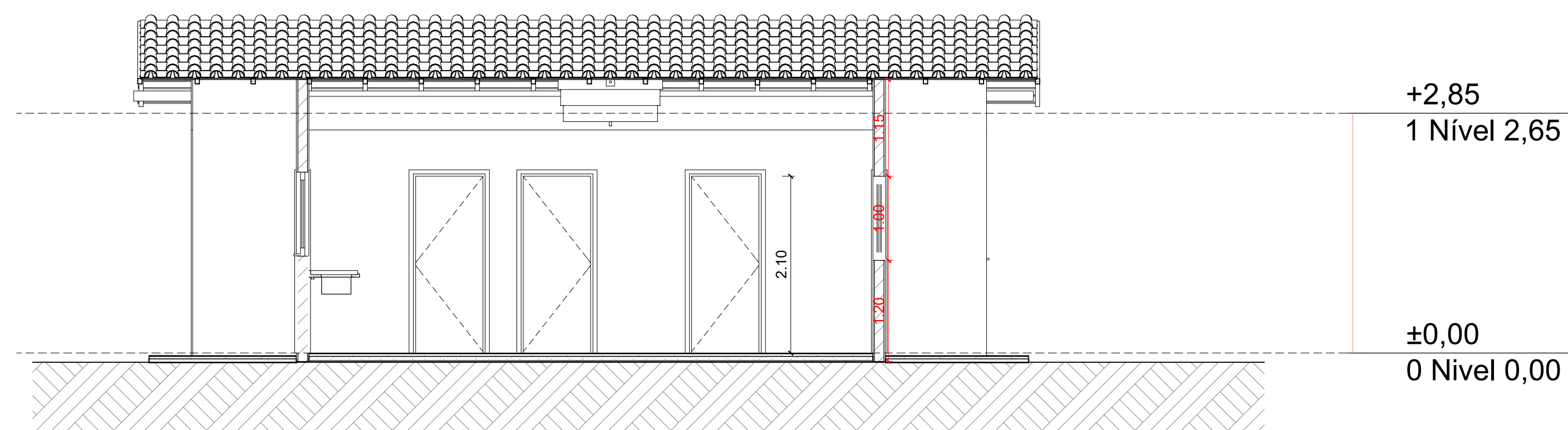

02 **CORTE A3**
ESC.:1/50

PROJETO			<div> EFICAZ CONSULTORIA E PROJETOS</div>	
PROVISÃO HABITACIONAL NO MUNICÍPIO DE ITAMARATI /AM				
ADMINISTRAÇÃO				
JOÃO MEDEIROS CAMPELO				
ENDEREÇO				
PREFEITURA MUNICIPAL DE ITAMARATI-AM			REVISÃO	
TÍTULO				
ARQUITETÔNICO - CORTES E FACHADAS				
RESPONSÁVEL TÉCNICO	DESENHO	DATA	ESCALA	PRANCHA
ENG.º DENIS BOTELHO	IANA VANESSA L. ENNES	OUT/2025	INDICADA	02/05
CREA: 18473-D/AM				