

ESTRADA ITAMARATI - QUIRIRIÚ

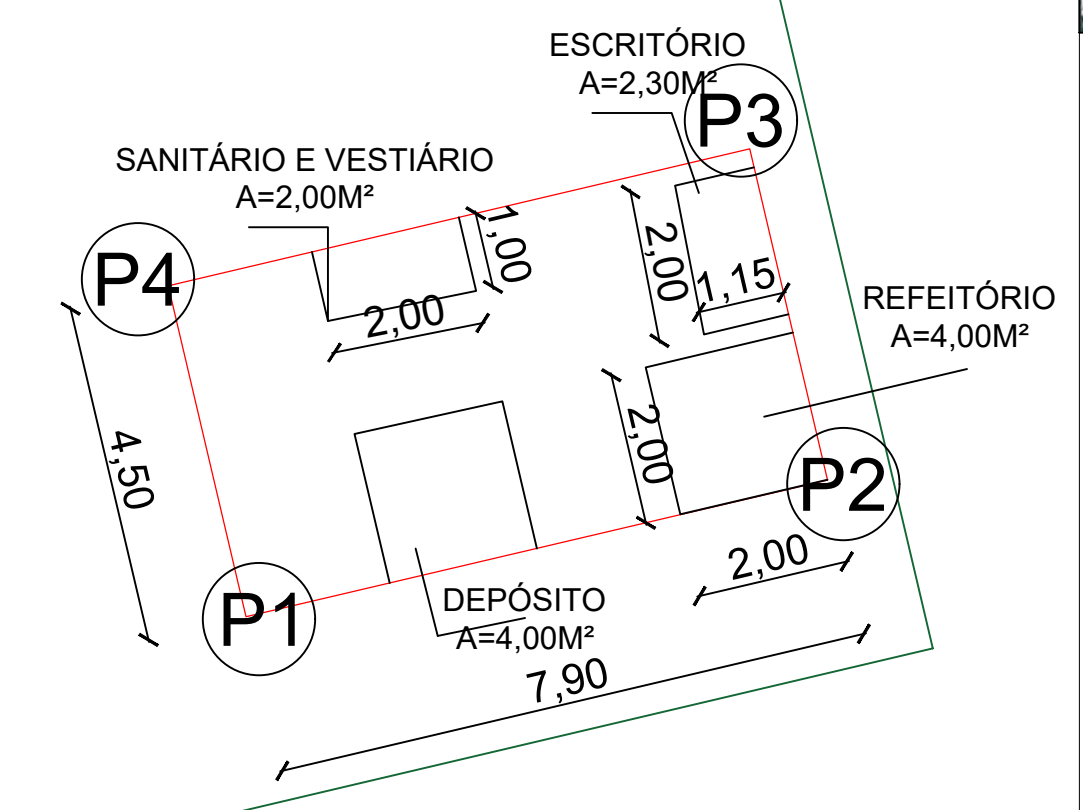

CANTEIRO DE OBRAS
ESC.: 1/200

PREFEITURA MUNICIPAL DE ITAMARATI
SECRETARIA MUNICIPAL DE INFRAESTRUTURA

PROJETO APROVADO

ESTRUTURAÇÃO DA REDE DE SERVIÇOS DO SISTEMA ÚNICO DE ASSISTÊNCIA SOCIAL - SUAS -
CONSTRUÇÃO DE CENTRO DE REFERÊNCIA ESPECIALIZADO DE ASSISTÊNCIA SOCIAL - CREAS
CONVÊNIO Nº 049380/2024
LOCALIZAÇÃO: ESTRADA ITAMARATI - QUIRIRIÚ, S/Nº - MUNICÍPIO DE ITAMARATI/AM



IMAGEM MICRO DE SATÉLITE - CANTEIRO DE OBRAS
SEM ESCALA

LEGENDA

CANTEIRO DE OBRAS

CANTEIRO COORDENADAS			
CANTEIRO DE OBRAS	P1	6°25'2.28"S	68°15'35.08"O
	P2	6°25'2.14"S	68°15'35.12"O
	P3	6°25'2.06"S	68°15'34.89"O
	P4	6°25'2.19"S	68°15'34.84"O

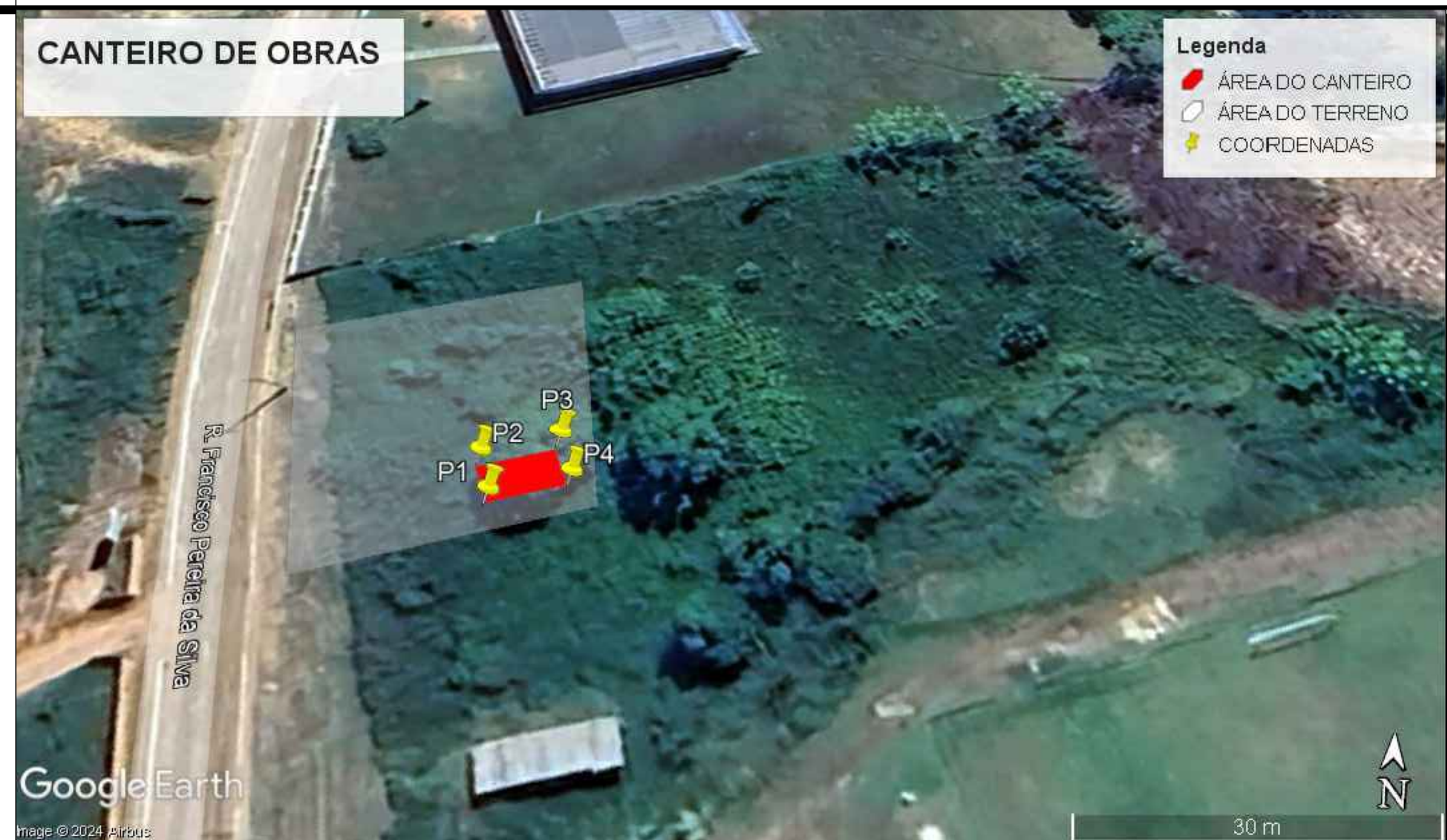
PROJETO
ESTRUTURAÇÃO DA REDE DE SERVIÇOS DO SISTEMA ÚNICO DE ASSISTÊNCIA
SOCIAL - SUAS - CONSTRUÇÃO DE CENTRO DE REFERÊNCIA ESPECIALIZADO DE
ASSISTÊNCIA SOCIAL - CREAS

ADMINISTRAÇÃO
JOÃO MEDEIROS CAMPELO

ENDEREÇO
ESTRADA ITAMARATI-QUIRIRU, S/Nº - MUNICIPIO DE
ITAMARATI -AM

TÍTULO
CANTEIRO

RESPONSÁVEL TÉCNICO ENG.º DENIS BOTELHO CREA: 18473 -D/AM	DESENHO ISABELA MARQUES	DATA SET/2024
---	----------------------------	------------------



REVISÃO

ESCALA INDICADA	PRANCHA 01/01
--------------------	------------------