

CORTE A-A  
ESCALA: 1/25

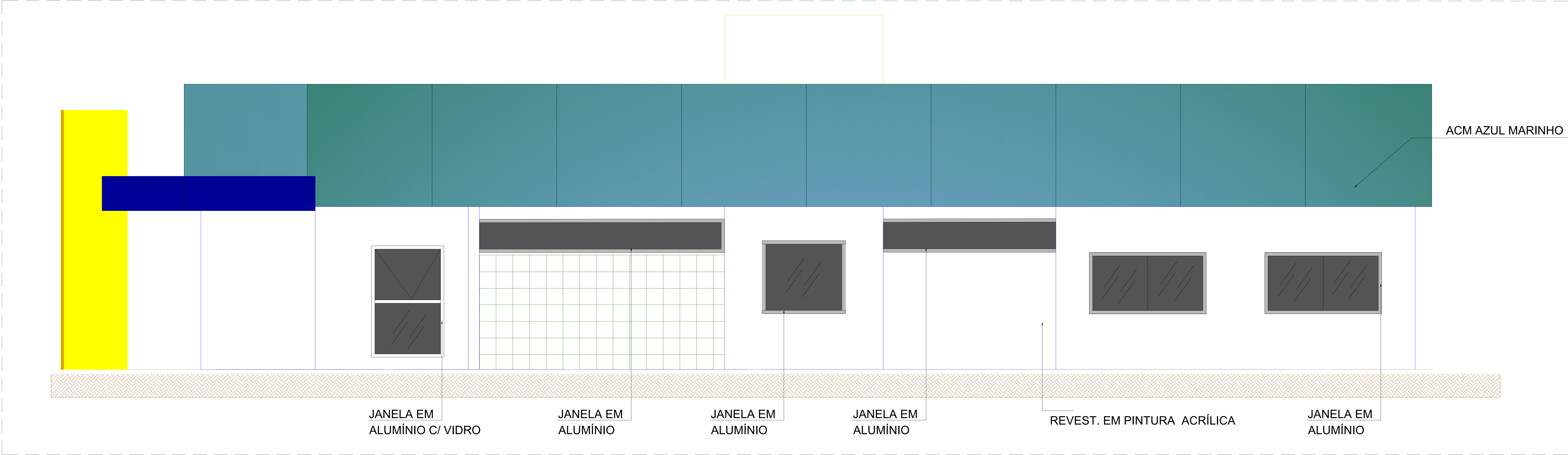

CORTE B-B  
ESCALA: 1/75



**PREFEITURA MUNICIPAL DE ITAMARATI**  
SECRETARIA MUNICIPAL DE INFRAESTRUTURA

PROJETO APROVADO

ESTRUTURAÇÃO DA REDE DE SERVIÇOS DO SISTEMA ÚNICO DE ASSISTÊNCIA SOCIAL – SUAS –  
CONSTRUÇÃO DE CENTRO DE REFERÊNCIA ESPECIALIZADO DE ASSISTÊNCIA SOCIAL - CREAS  
CONVÊNIO Nº 949160/2024  
LOCALIZAÇÃO: ESTRADA ITAMARATI – QUIRIRU, S/Nº – MUNICÍPIO DE ITAMARATI/AM



PROFESSOR DE ARQUITETURA  
DENIS BOTELHO  
CREA: 18473-D/AM



Engenheiro de Arquitetura  
DENIS BOTELHO  
CREA: 18473-D/AM

ÁREA DA PLATIBANDA

71,46 X 2,20: 157,21M²

PROJETO ESTRUTURAÇÃO DA REDE DE SERVIÇOS DO SISTEMA ÚNICO DE ASSISTÊNCIA SOCIAL - SUAS - CONSTRUÇÃO DE CENTRO DE REFERÊNCIA ESPECIALIZADO DE ASSISTÊNCIA SOCIAL - CREAS		
ADMINISTRAÇÃO	JOÃO MEDEIROS CAMPELO	
ENDEREÇO	MUNICÍPIO DE ITAMARATI	
TÍTULO	CREAS - FACHADA	
RESPONSÁVEL TÉCNICO ENG. DENIS BOTELHO CREA: 18473-D/AM	DESENHO ISABELA MARQUES	DATA AGO/2024

	
REVISÃO	PRANCHA
ESCALA INDICADA	01/01