

■ -Estaca pré-fabricada secção quadrada 30 x 30 cm x 10,00m de comprimento. (8ØCA-50 12.5).

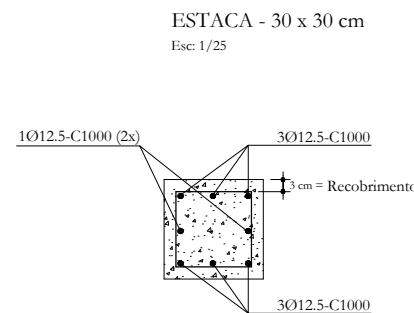

DETALHE DO ANEL METÁLICO DE TOPO E BASE DA ESTACA - 30 x 30 cm
Esc: 1/25

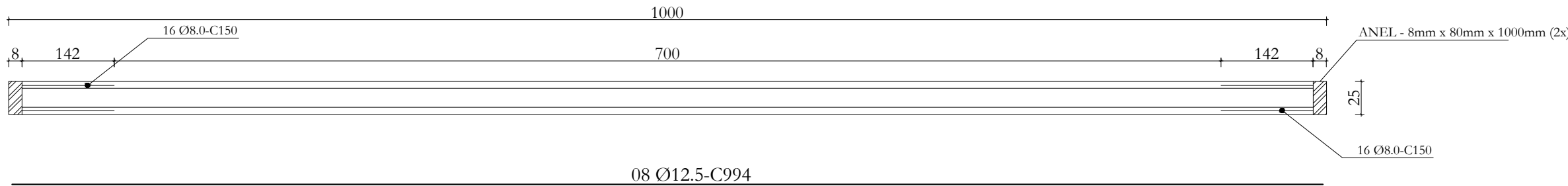
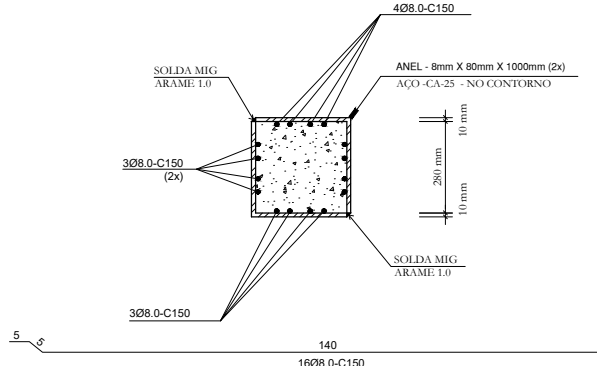

PERFIL ESQUEMÁTICO FUNDAÇÃO
esc: adimensional

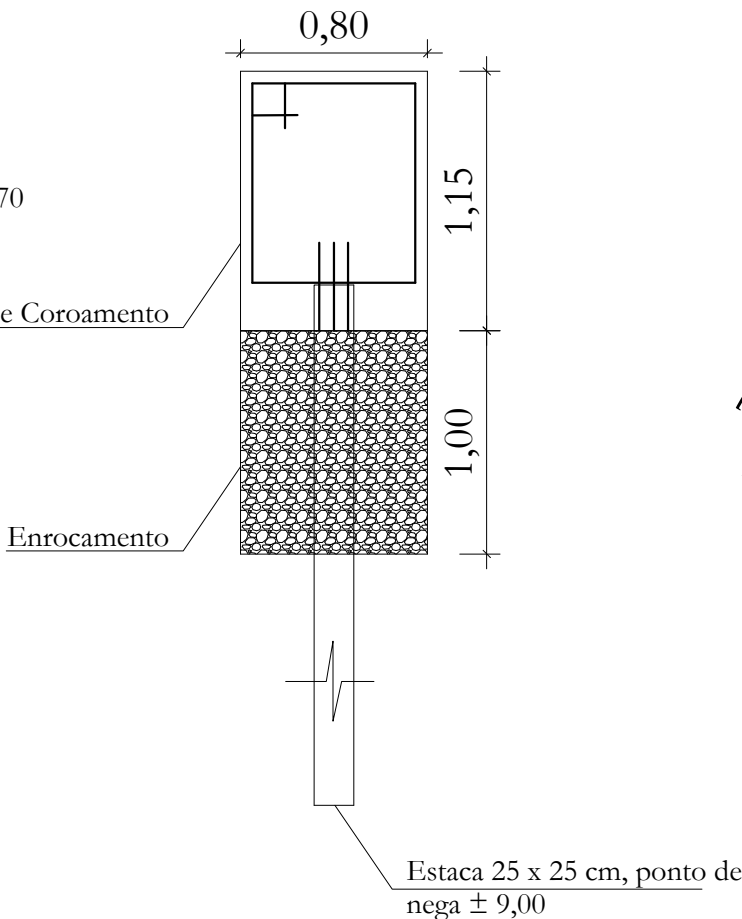

BLOCO DE COROAMAENTO: 80x115x550 cm
BC-03=BC-04
ESC. 1:50

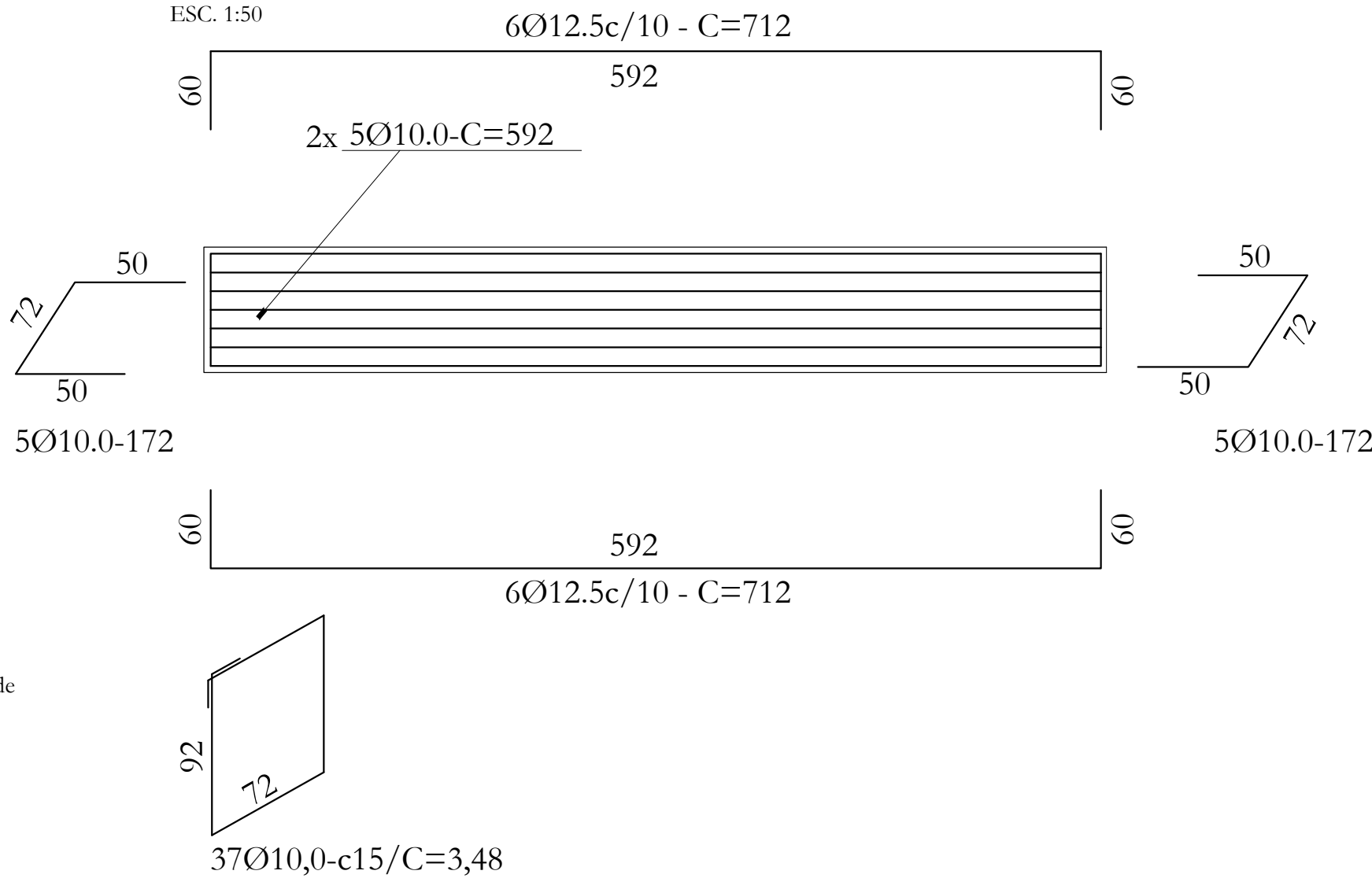

SECRETARIA DE PLANEJAMENTO E OBRAS

BRAGANÇA PREFEITURA

ESCALA: INDICADA

DATA REVISÃO: JANEIRO/2026

RESP. TÉCNICO: GELSON DA SILVA MONTEIRO

ARQUITETO E URBANISTA: A70520-9 BR.

PROJETISTA: ANDREIA KAROLINY SOUSA DE ALMEIDA

TÉC. EM EDIFICAÇÕES: 02209248213 CFT-PA

FLÁVIO AUGUSTO DE QUADROS FERREIRA

TÉC. EM EDIFICAÇÕES: 54647649253 CFT-PA

SECRETARIA DE PLANEJAMENTO E OBRAS

PREFEITO: MÁRIO RIBEIRO DA SILVA JÚNIOR

SECRETÁRIA: MARCELY REGINA DE OLIVERA CASTANHO

OBJETO: PONTE EM CONCRETO ARMADO

ENDEREÇO: PASSAGEM PARAGUASSÚ - 5,50 x 12,00M

TÍTULO / SUBTÍTULO: PERFIL ESQUEMATICO FUNDAÇÃO, DETALHES DO ANEL DE TOPO E BASE DE ESTACA, BLOCO DE COROAMENTO

ASSINATURA:

FOLHA: 03/06