



**PREFEITURA MUNICIPAL DE CACHOEIRA DO ARARI**  
**CNPJ Nº 04.884.482/0001-40**

## **EDITAL Nº 011/2026 – CCL/PMCA**

### **CONCORRÊNCIA Nº 005/2026 – CONC/CCL/PMCA**

**CONTRATANTE: PREFEITURA MUNICIPAL DE CACHOEIRA DO ARARI – SECRETARIA MUNICIPAL DE EDUCAÇÃO E DESPORTO**

**OBJETO: CONTRATAÇÃO DE EMPRESA ESPECIALIZADA PARA EXECUÇÃO DE OBRA DE ENGENHARIA DESTINADA À CONSTRUÇÃO DA ESCOLA MUNICIPAL DE ENSINO INFANTIL E FUNDAMENTAL FURO GRANDE DA SÉ, LOCALIZADA NA COMUNIDADE RIO DA SÉ, ZONA RURAL DE CACHOEIRA DO ARARI/ARQUIPÉLAGO DO MARAJÓ/PA.**

**VALOR TOTAL DA CONTRATAÇÃO: R\$ 552.658,34**

**DATA DA SESSÃO PÚBLICA: 28/05/2026, às 10h00 (Horário de Brasília).**

**CRITÉRIO DE JULGAMENTO: MENOR PREÇO P/ VALOR GLOBAL**

**MODO DE DISPUTA: ABERTO E FECHADO**

**PREFERÊNCIA ME/EPP/EQUIPARADAS: NÃO**



**PREFEITURA MUNICIPAL DE CACHOEIRA DO ARARI**  
**CNPJ Nº 04.884.482/0001-40**

**PREFEITURA MUNICIPAL DE CACHOEIRA DO ARARI/PA**  
**EDITAL Nº 011/2026, DE CONCORRÊNCIA Nº 005/2026 – CONC/CCL/PMCA**  
**PROCESSO ADMINISTRATIVO Nº 2026007 – SEMED/PMCA**

**Este Edital prevê: Itens para Ampla Participação de Empresas**

Aplica-se neste certame o previsto na Lei Complementar 123/2006, de 14 de dezembro de 2006 e suas alterações, inclusive a Lei Complementar 147/2014, quanto às disposições gerais relativas ao tratamento diferenciado e favorecido a ser dispensado às microempresas e empresas de pequeno porte, **entretanto não será aplicado previsto nos Art. 47, 48 e 49 da Lei Complementar 123/2006, de 14 de dezembro de 2006 e suas alterações, inclusive a Lei Complementar 147/2014, pois haverá prejuízo ao conjunto do objeto, não sendo vantajoso para a administração pública, conforme art. 49, III, Lei Complementar 123/2006.**

**PREÂMBULO**

Torna-se público que a Prefeitura Municipal de Cachoeira do Arari/PA, através da Comissão de Contratações em Licitações – CCL, com sede na Avenida Dep. José Rodrigues Viana, nº 785, Centro, Cachoeira do Arari/PA, CEP 68.840-000, CNPJ: 04.884.482/0001-40, realizará licitação, na modalidade **CONCORRÊNCIA**, na forma **ELETRÔNICA**, modo de disputa **ABERTO E FECHADO**, sob o regime de execução **EMPREITADA POR PREÇO GLOBAL**, nos termos da Lei nº 14.133, de 2021, do Decreto Municipal nº 014/2024, demais legislações aplicáveis e, ainda, de acordo com as condições estabelecidas neste Edital.

Data da sessão: 28/05/2026

Horário: 10:00 horas

Local: [www.portaldecompraspublicas.com.br](http://www.portaldecompraspublicas.com.br)

**1. DO OBJETO**

- 1.1. O objeto da presente licitação é a **CONTRATAÇÃO DE EMPRESA ESPECIALIZADA PARA EXECUÇÃO DE OBRA DE ENGENHARIA DESTINADA À CONSTRUÇÃO DA ESCOLA MUNICIPAL DE ENSINO INFANTIL E FUNDAMENTAL FURO GRANDE DA SÉ, LOCALIZADA NA COMUNIDADE RIO DA SÉ, ZONA RURAL DE CACHOEIRA DO ARARI/ARQUIPÉLAGO DO MARAJÓ/PA**, conforme condições, quantidades e exigências estabelecidas neste Edital e seus anexos.
- 1.2. A licitação será realizada em grupo único, formados por itens, conforme tabela constante na Planilha Orçamentária, componente do **ANEXO I – TERMO DE REFERÊNCIA/PROJETO BÁSICO E DOCUMENTOS DE ENGENHARIA**, devendo o licitante oferecer proposta para todos os itens que o compõem.
- 1.3. O julgamento das propostas preverá a análise da composição de preços unitários dos serviços englobados pela planilha correspondente à oferta final do licitante declarado vencedor do objeto após a fase de lances.
- 1.4. O objeto está constituído por itens prevendo a execução dos serviços com o fornecimento de todo o material necessário à sua plena execução, considerando as disposições da Planilha Orçamentária base da Administração e demais disposições do Termo de Referência – Anexo I, complementado ainda por: Planilha Orçamentária de Referência, Cronograma de Execução, Composição de BDI e Encargos Sociais.

**2. DA PARTICIPAÇÃO NA LICITAÇÃO**

- 2.1. Poderão participar desta licitação os interessados cujo ramo de atuação seja compatível com o objeto da contratação e que estejam previamente credenciados no Sistema de Cadastramento Unificado de Fornecedores – SICAF, na Plataforma Portal de Compras Públicas: [www.portaldecompraspublicas.com.br](http://www.portaldecompraspublicas.com.br); bem como junto ao Sistema de Registro



**PREFEITURA MUNICIPAL DE CACHOEIRA DO ARARI**  
**CNPJ Nº 04.884.482/0001-40**

Cadastral da Prefeitura Municipal de Cachoeira do Arari/PA, nos termos do art. 88 da Lei Federal nº 14.133/2021 e do Decreto Municipal nº 014/2024.

- 2.2. Do Sistema de Registro Cadastral Municipal – Cadastro de Inadimplentes.**
- 2.2.1. As empresas que ainda não estejam cadastradas deverão solicitar o cadastro junto ao Departamento de Contratações Públicas, mediante solicitação pelo endereço eletrônico: [cplcachoeira@hotmail.com](mailto:cplcachoeira@hotmail.com).
- 2.2.2. O Departamento prestará as informações relativas ao cumprimento do cadastro, enviando formulário e demais orientações relativas ao seu preenchimento e envio de documentos;
- 2.2.3. O formulário e os documentos relacionados deverão ser enviados até o terceiro dia anterior a abertura da Sessão, respeitando o horário de expediente – 08:00 às 14:00.
- 2.2.4. Após a conferência e análise da documentação e convalidação com as informações das anotações do cumprimento de obrigações junto ao Setor Competente, o Certificado será expedido em até 01 (um) dia útil anterior a abertura da Sessão.
- 2.2.5. Aos licitantes que não atenderem os prazos acima estipulados para emissão do Certificado e consulta do Cadastro de Inadimplentes, será aplicado o disposto do §6º do art. 88 da Lei Federal nº 14.133/2021.
- 2.3. Será concedido tratamento favorecido para as microempresas e empresas de pequeno porte, para as sociedades cooperativas mencionadas no artigo 34 da Lei no 11.488/2007, para o microempreendedor individual - MEI, nos limites previstos da Lei Complementar no 123/2006 e no artigo 4º da Lei no 14.133/2021.
- 2.4. O licitante responsabiliza-se exclusiva e formalmente pelas transações efetuadas em seu nome, assume como firmes e verdadeiras suas propostas e seus lances, inclusive os atos praticados diretamente ou por seu representante, excluída a responsabilidade do provedor do sistema ou do órgão ou entidade promotora da licitação por eventuais danos decorrentes de uso indevido das credenciais de acesso, ainda que por terceiros.
- 2.5. É de responsabilidade do cadastrado conferir a exatidão dos seus dados cadastrais nos Sistemas relacionados no item anterior e mantê-los atualizados junto aos órgãos responsáveis pela informação, devendo proceder, imediatamente, à correção ou à alteração dos registros tão logo identifique incorreção ou aqueles se tornem desatualizados.
- 2.6. A não observância do disposto no item anterior poderá ensejar desclassificação no momento da habilitação.
- 2.7. Não poderão disputar esta licitação:**
- 2.7.1. aquele que não atenda às condições deste Edital e seu(s) anexo(s);
- 2.7.2. autor do anteprojeto, do projeto básico ou do projeto executivo, pessoa física ou jurídica, quando a licitação versar sobre serviços ou fornecimento de bens a ele relacionados;
- 2.7.3. empresa, isoladamente ou em consórcio, responsável pela elaboração do projeto básico ou do projeto executivo, ou empresa da qual o autor do projeto seja dirigente, gerente, controlador, acionista ou detentor de mais de 5% (cinco por cento) do capital com direito a voto, responsável técnico ou subcontratado, quando a licitação versar sobre serviços ou fornecimento de bens a ela necessários;
- 2.7.4. pessoa física ou jurídica que se encontre, ao tempo da licitação, impossibilitada de participar da licitação em decorrência de sanção que lhe foi imposta;
- 2.7.5. aquele que mantenha vínculo de natureza técnica, comercial, econômica, financeira, trabalhista ou civil com dirigente do órgão ou entidade contratante ou com agente público que desempenhe função na licitação ou atue na fiscalização ou na gestão do contrato, ou que deles seja cônjuge, companheiro ou parente em linha reta, colateral ou por afinidade, até o terceiro grau;
- 2.7.6. empresas controladoras, controladas ou coligadas, nos termos da Lei nº 6.404, de 15 de dezembro de 1976, concorrendo entre si;



**PREFEITURA MUNICIPAL DE CACHOEIRA DO ARARI**  
**CNPJ Nº 04.884.482/0001-40**

- 2.7.7. pessoa física ou jurídica que, nos 5 (cinco) anos anteriores à divulgação do edital, tenha sido condenada judicialmente, com trânsito em julgado, por exploração de trabalho infantil, por submissão de trabalhadores a condições análogas às de escravo ou por contratação de adolescentes nos casos vedados pela legislação trabalhista;
- 2.7.8. agente público do órgão ou entidade licitante;
- 2.7.9. Organizações da Sociedade Civil de Interesse Público - OSCIP, atuando nessa condição;
- 2.7.10. Não poderá participar, direta ou indiretamente, da licitação ou da execução do contrato agente público do órgão ou entidade contratante, devendo ser observadas as situações que possam configurar conflito de interesses no exercício ou após o exercício do cargo ou emprego, nos termos da legislação que disciplina a matéria, conforme [§ 1º do art. 9º da Lei nº 14.133, de 2021](#).
- 2.8. O impedimento de que trata o item 2.7.4 será também aplicado ao licitante que atue em substituição a outra pessoa, física ou jurídica, com o intuito de burlar a efetividade da sanção a ela aplicada, inclusive a sua controladora, controlada ou coligada, desde que devidamente comprovado o ilícito ou a utilização fraudulenta da personalidade jurídica do licitante.
- 2.9. A critério da Administração e exclusivamente a seu serviço, o autor dos projetos e a empresa a que se referem os itens 2.7.2 e 2.7.3 poderão participar no apoio das atividades de planejamento da contratação, de execução da licitação ou de gestão do contrato, desde que sob supervisão exclusiva de agentes públicos do órgão ou entidade.
- 2.10. Equiparam-se aos autores do projeto as empresas integrantes do mesmo grupo econômico.
- 2.11. O disposto nos itens 2.7.2 e 2.7.3 não impede a licitação ou a contratação de serviço que inclua como encargo do contratado a elaboração do projeto básico e do projeto executivo, nas contratações integradas, e do projeto executivo, nos demais regimes de execução.
- 2.12. Em licitações e contratações realizadas no âmbito de projetos e programas parcialmente financiados por agência oficial de cooperação estrangeira ou por organismo financeiro internacional com recursos do financiamento ou da contrapartida nacional, não poderá participar pessoa física ou jurídica que integre o rol de pessoas sancionadas por essas entidades ou que seja declarada inidônea nos termos da [Lei nº 14.133/2021](#).
- 2.13. A vedação de que trata o item 2.7.8 estende-se a terceiro que auxilie a condução da contratação na qualidade de integrante de equipe de apoio, profissional especializado ou funcionário ou representante de empresa que preste assessoria técnica.
- 2.14. É admitida participação de empresas em recuperação judicial, desde que apresentada certidão emitida pela instância judicial competente demonstrando estar a empresa apta econômica e financeiramente a participar de procedimento licitatório;
- 2.15. Será permitida a participação de pessoa jurídica constituída em forma de consórcio, desde que observados todos os requisitos estabelecidos no art. 15 da Lei Federal nº 14.133/2021.
- a) No caso de participação de empresas reunidas em consórcio, será exigido o acréscimo de 30% (trinta) sobre o valor exigido de licitante individual para a habilitação econômico-financeira. Essa regra não se aplica aos consórcios formados, em sua totalidade, por microempresas e pequenas empresas, assim definidas em lei, conforme estabelecido no art. 15, inciso V, § 2º.

### **3. DO VALOR ESTIMADO E DOTAÇÃO ORÇAMENTÁRIA**

- 3.1. As despesas com a execução do objeto do futuro contrato oriundo desta licitação contarão com recursos provenientes do Orçamento Municipal, cujo valor global máximo admitido para a presente contratação é **R\$ 552.658,34 (Quinhentos e Cinquenta e Dois Mil, Seiscentos e Cinquenta e Oito Reais e Trinta e Quatro Centavos)** considerando o valor de referência orçado pela Administração através da Planilha Orçamentária, componente do **ANEXO I deste Edital**
- 3.2. Os recursos orçamentários ao adimplemento das obrigações relativas à presente contratação serão disponibilizados conforme dotação abaixo.



**PREFEITURA MUNICIPAL DE CACHOEIRA DO ARARI**  
**CNPJ Nº 04.884.482/0001-40**

**Órgão** 04- FUNDO DE MUNT. E DESENV. EDUC. BASICA

**Unidade orçamentaria** 04.01 – FUNDO DE MANUTENÇÃO E DESENVOLVIMENTO DA EDUCAÇÃO BASICA

**Dotação** 12.365.0007.1.047 CONSTR. AMPLIAÇÃO REFORMA E ADAPT. DE ESC.INFANTIS E CRECHE – FUNDEB 30%

**Elemento de despesa** 44905100 – OBRAS E INSTALAÇÕES

**Fonte de Recurso** 1001 – RECURSOS ORDINARIOS

***Parágrafo Primeiro:** Os valores poderão ser suplementados com base na legislação orçamentária municipal.*

***Parágrafo Segundo:** Na ocasião das obrigações financeiras virem a ser cumpridas em exercício seguinte, será realizado o apostilamento das dotações correspondentes.*

#### **4. DA VISTORIA FACULTATIVA**

- 4.1. As empresas interessadas, por intermédio de seus respectivos representantes, poderão efetuar vistoria prévia facultativa no (s) local (is) onde serão prestados os serviços, com o objetivo de tomar conhecimento do local e de todas as especificações do objeto a ser contratado, não podendo alegar qualquer desconhecimento, como elemento impeditivo da formulação da proposta ou do perfeito cumprimento do contrato a ser firmado com a Administração.
- a) O serviço será executado no seguinte endereço: **Furo do Rio da Sé, Zona Rural, Cachoeira do Arari - Marajó/PA.**
- b) As vistorias serão realizadas conforme os requisitos e condições estabelecidas no **Projeto Básico**, componente do **ANEXO I**.

#### **5. DOS ESCLARECIMENTOS E IMPUGNAÇÃO DO EDITAL**

- 5.1. Qualquer pessoa, física ou jurídica, poderá solicitar esclarecimentos e/ou formular impugnações contra o ato convocatório, até 03 (três) dias úteis antes da data marcada para abertura do certame, mediante petição apresentada via **plataforma do Portal de Compras Públicas**.
- 5.2. Os esclarecimentos e as informações serão prestados no prazo de até 03 (três) dias úteis contado da data de recebimento do pedido, limitado ao último dia útil anterior à data de abertura do certame.
- 5.3. No ato da apresentação da impugnação é obrigatório anexar ao e-mail a cópia digitalizada dos seguintes documentos:
- a) Do documento de identidade e do Cadastro de Pessoas Físicas (CPF), se o impugnante for pessoa física;
- b) Do Cadastro Nacional de Pessoas Jurídicas (CNPJ), em se tratando de pessoa jurídica, acompanhado do respectivo ato constitutivo ou de procuração, que comprove que o signatário/remetente da impugnação efetivamente representa a impugnante.
- 5.4. Caberá ao agente de contratação se manifestar, motivadamente, a respeito da(s) impugnação(ões), proferindo sua decisão no prazo de 03 (três) dias úteis, contados da data de recebimento, limitado ao último dia útil anterior à data da abertura do certame.
- 5.5. Quando o acolhimento da impugnação implicar alteração do edital capaz de afetar a formulação das propostas, será designada nova data para a realização do certame.
- 5.6. A decisão sobre a impugnação será publicada no sítio eletrônico oficial.
- 5.7. Os pedidos de impugnações, bem como as respectivas respostas serão divulgados no sistema eletrônico para visualização dos interessados.



**PREFEITURA MUNICIPAL DE CACHOEIRA DO ARARI**  
**CNPJ Nº 04.884.482/0001-40**

- 5.8. As impugnações e pedidos de esclarecimentos não suspendem os prazos previstos no certame.
- 5.9. A concessão de efeito suspensivo à impugnação é medida excepcional e deverá ser motivada pelo agente de contratação, nos autos do processo de licitação.

**6. DA APRESENTAÇÃO DA PROPOSTA E DOS DOCUMENTOS DE HABILITAÇÃO**

- 6.1. Os licitantes encaminharão, exclusivamente por meio do sistema eletrônico, a proposta com o preço ou o percentual de desconto, conforme o critério de julgamento adotado neste Edital, até a data e o horário estabelecidos para abertura da sessão pública.
- 6.2. Caso a fase de habilitação anteceda as fases de apresentação de propostas e lances, os licitantes encaminharão, na forma e no prazo estabelecidos no item anterior, simultaneamente os documentos de habilitação e a proposta com o preço ou o percentual de desconto, observadas as regras de habilitação deste Edital e Anexos.
- 6.3. No cadastramento da proposta inicial, o licitante declarará, em campo próprio do sistema, que:
  - 6.3.1. está ciente e concorda com as condições contidas no edital e seus anexos, bem como de que a proposta apresentada compreende a integralidade dos custos para atendimento dos direitos trabalhistas assegurados na Constituição Federal, nas leis trabalhistas, nas normas infralegais, nas convenções coletivas de trabalho e nos termos de ajustamento de conduta vigentes na data de sua entrega em definitivo e que cumpre plenamente os requisitos de habilitação definidos no instrumento convocatório;
  - 6.3.2. não emprega menor de 18 anos em trabalho noturno, perigoso ou insalubre e não emprega menor de 16 anos, salvo menor, a partir de 14 anos, na condição de aprendiz, nos termos do [artigo 7º, XXXIII, da Constituição](#);
  - 6.3.3. não possui empregados executando trabalho degradante ou forçado, observando o disposto nos [incisos III e IV do art. 1º e no inciso III do art. 5º da Constituição Federal](#);
  - 6.3.4. cumpre as exigências de reserva de cargos para pessoa com deficiência e para reabilitado da Previdência Social, previstas em lei e em outras normas específicas.
- 6.4. O licitante organizado em cooperativa deverá declarar, ainda, em campo próprio do sistema eletrônico, que cumpre os requisitos estabelecidos no [artigo 16 da Lei nº 14.133, de 2021](#).
- 6.5. O fornecedor enquadrado como microempresa, empresa de pequeno porte ou sociedade cooperativa deverá declarar, ainda, em campo próprio do sistema eletrônico, que cumpre os requisitos estabelecidos no [artigo 3º da Lei Complementar nº 123, de 2006](#), estando apto a usufruir do tratamento favorecido estabelecido em seus [arts. 42 a 49](#), observado o disposto nos [§§ 1º ao 3º do art. 4º, da Lei n.º 14.133, de 2021](#).
  - 6.5.1. no item exclusivo para participação de microempresas e empresas de pequeno porte, a assinalação do campo “não” impedirá o prosseguimento no certame, para aquele item;
  - 6.5.2. nos itens em que a participação não for exclusiva para microempresas e empresas de pequeno porte, a assinalação do campo “não” apenas produzirá o efeito de o licitante não ter direito ao tratamento favorecido previsto na [Lei Complementar nº 123, de 2006](#), mesmo que microempresa, empresa de pequeno porte ou sociedade cooperativa.
- 6.6. A falsidade da declaração de que trata os itens 6.3 ou 6.4 ou 6.5 sujeitará o licitante às sanções previstas na [Lei nº 14.133, de 2021](#), e neste Edital.
- 6.7. Nos termos do art. 58 da Lei no 14.133/21, como requisito de pre-habilitação, a licitante deverá apresentar a comprovação de recolhimento de quantia a título de garantia de proposta, no valor de 1% (um por cento) do valor estimado para a contratação.
- 6.8. Os procedimentos, prazos, condições e modalidades para realização da Garantia da Proposta estão definidos em conformidade aos artigos 58 e 96 da Lei Federal nº 14.133/2021 e alterações.
- 6.9. A licitante que optar por concorrer a um ou mais itens específicos, deverá apresentar a garantia considerando o valor estimado dos itens ao qual irá concorrer.



**PREFEITURA MUNICIPAL DE CACHOEIRA DO ARARI**  
**CNPJ Nº 04.884.482/0001-40**

- 6.10. Caso o sistema não permita o envio da garantia na fase de cadastramento das propostas, as empresas deverão prestar a garantia e, logo após a fase de lances, será solicitado ao vencedor o envio do seguro ou comprovante de garantia no prazo de quinze minutos, devendo a data do seguro garantia ser anterior a abertura do certame.
- 6.11. Os licitantes poderão retirar ou substituir a proposta ou, na hipótese de a fase de habilitação anteceder as fases de apresentação de propostas e lances e de julgamento, os documentos de habilitação anteriormente inseridos no sistema, até a abertura da sessão pública.
- 6.12. Não haverá ordem de classificação na etapa de apresentação da proposta e dos documentos de habilitação pelo licitante, o que ocorrerá somente após os procedimentos de abertura da sessão pública e da fase de envio de lances.
- 6.13. Serão disponibilizados para acesso público os documentos que compõem a proposta dos licitantes convocados para apresentação de propostas, após a fase de envio de lances.
- 6.14. Desde que disponibilizada a funcionalidade no sistema, o licitante poderá parametrizar o seu valor final mínimo ou o seu percentual de desconto máximo quando do cadastramento da proposta e obedecerá às seguintes regras:
  - 6.14.1. a aplicação do intervalo mínimo de diferença de valores ou de percentuais entre os lances, que incidirá tanto em relação aos lances intermediários quanto em relação ao lance que cobrir a melhor oferta; e
  - 6.14.2. os lances serão de envio automático pelo sistema, respeitado o valor final mínimo, caso estabelecido, e o intervalo de que trata o subitem acima.
- 6.15. O valor final mínimo ou o percentual de desconto final máximo parametrizado no sistema poderá ser alterado pelo fornecedor durante a fase de disputa, sendo vedado:
  - 6.15.1. valor superior a lance já registrado pelo fornecedor no sistema, quando adotado o critério de julgamento por menor preço; e
  - 6.15.2. percentual de desconto inferior a lance já registrado pelo fornecedor no sistema, quando adotado o critério de julgamento por maior desconto.
- 6.16. O valor final mínimo ou o percentual de desconto final máximo parametrizado na forma do item 7.10 possuirá caráter sigiloso para os demais fornecedores e para o órgão ou entidade promotora da licitação, podendo ser disponibilizado estrita e permanentemente aos órgãos de controle externo e interno.
- 6.17. Caberá ao licitante interessado em participar da licitação acompanhar as operações no sistema eletrônico durante o processo licitatório e se responsabilizar pelo ônus decorrente da perda de negócios diante da inobservância de mensagens emitidas pela Administração ou de sua desconexão.
- 6.18. O licitante deverá comunicar imediatamente ao provedor do sistema qualquer acontecimento que possa comprometer o sigilo ou a segurança, para imediato bloqueio de acesso.

## **7. DO PREENCHIMENTO DA PROPOSTA**

- 7.1. O licitante deverá encaminhar a proposta por meio do sistema eletrônico até a data e horário marcados para abertura da sessão, quando, então, encerrar-se-á automaticamente a fase de recebimento de propostas.
- 7.2. O licitante deverá enviar sua proposta mediante o preenchimento no sistema eletrônico, dos seguintes campos:
  - 7.2.1. Valor unitário, total e global, ou desconto, quando for o caso;
  - 7.2.2. A quantidade de unidades, observada a quantidade fixada na Planilha Orçamentária para cada item;
  - 7.2.3. Marca (no que couber);
  - 7.2.4. Fabricante (no que couber);
  - 7.2.5. Descrição detalhada do objeto: indicando, no que for aplicável, o modelo, prazo de validade ou de garantia, número do registro ou inscrição do bem no órgão competente, quando for o caso;



**PREFEITURA MUNICIPAL DE CACHOEIRA DO ARARI**  
**CNPJ Nº 04.884.482/0001-40**

- 7.3. Todas as especificações do objeto contidas na proposta vinculam o licitante.
- 7.4. O licitante não poderá oferecer proposta em quantitativo inferior ao máximo previsto para contratação.
- 7.5. Nos valores propostos estarão inclusos todos os custos operacionais, encargos previdenciários, trabalhistas, tributários, comerciais e quaisquer outros que incidam direta ou indiretamente na execução do objeto.
- 7.6. Os preços ofertados, tanto na proposta inicial, quanto na etapa de lances, serão de exclusiva responsabilidade do licitante, não lhe assistindo o direito de pleitear qualquer alteração, sob alegação de erro, omissão ou qualquer outro pretexto.
- 7.7. Se o regime tributário da empresa implicar o recolhimento de tributos em percentuais variáveis, a cotação adequada será a que corresponde à média dos efetivos recolhimentos da empresa nos últimos doze meses.
- 7.8. Independentemente do percentual de tributo inserido na planilha, no pagamento serão retidos na fonte os percentuais estabelecidos na legislação vigente.
- 7.9. Na presente licitação, a Microempresa e a Empresa de Pequeno Porte poderão se beneficiar do regime de tributação pelo Simples Nacional.
- 7.10. A apresentação das propostas implica obrigatoriedade do cumprimento das disposições nelas contidas, em conformidade com o que dispõe o **PROJETO BÁSICO/TERMO DE REFERÊNCIA – ANEXO I**, assumindo o proponente o compromisso de executar o objeto licitado nos seus termos, bem como de fornecer os materiais, equipamentos, ferramentas e utensílios necessários, em quantidades e qualidades adequadas à perfeita execução contratual, promovendo, quando requerido, sua substituição.
- 7.11. O prazo de validade da proposta não será inferior a 120 (cento e vinte) dias, a contar da data de sua apresentação.
- 7.12. Os licitantes devem respeitar os preços máximos estabelecidos nas normas de regência de contratações públicas;
  - 7.12.1. Caso o critério de julgamento seja o de maior desconto, o preço já decorrente da aplicação do desconto ofertado deverá respeitar os preços máximos previstos neste Edital e Anexos.
- 7.13. O descumprimento das regras supramencionadas pela Administração por parte dos contratados pode ensejar a responsabilização pelo Tribunal de Contas, após o devido processo legal, gerar as seguintes consequências: assinatura de prazo para a adoção das medidas necessárias ao exato cumprimento da lei, nos termos do [art. 71, inciso IX, da Constituição](#); ou condenação dos agentes públicos responsáveis e da empresa contratada ao pagamento dos prejuízos ao erário, caso verificada a ocorrência de superfaturamento por sobrepreço na execução do contrato.

## **8. DA ABERTURA DA SESSÃO, CLASSIFICAÇÃO DAS PROPOSTAS E FORMULAÇÃO DE LANCES**

- 8.1. A abertura da presente licitação dar-se-á em sessão pública, por meio de sistema eletrônico, na data, horário e local indicados neste Edital, obedecendo o horário de Brasília.
- 8.2. Os licitantes poderão retirar ou substituir a proposta ou os documentos de habilitação, quando for o caso, anteriormente inseridos no sistema, até a abertura da sessão pública.
- 8.3. O sistema disponibilizará campo próprio para troca de mensagens entre o Agente de Contratação/Comissão e os licitantes.
- 8.4. Iniciada a etapa competitiva, os licitantes deverão encaminhar lances exclusivamente por meio de sistema eletrônico, sendo imediatamente informados do seu recebimento e do valor consignado no registro.
- 8.5. O lance deverá ser ofertado pelo **VALOR GLOBAL**.
- 8.6. Os licitantes poderão oferecer lances sucessivos, observando o horário fixado para abertura da sessão e as regras estabelecidas no Edital.



**PREFEITURA MUNICIPAL DE CACHOEIRA DO ARARI**  
**CNPJ Nº 04.884.482/0001-40**

- 8.7. O licitante somente poderá oferecer lance de **valor inferior ou percentual de desconto superior** ao último por ele ofertado e registrado pelo sistema.
- 8.8. O licitante poderá, uma única vez, excluir seu último lance ofertado, no intervalo de quinze segundos após o registro no sistema, na hipótese de lance inconsistente ou inexecutável.
- 8.9. O procedimento seguirá de acordo com o modo de disputa **“ABERTO E FECHADO”**, por meio do qual os licitantes apresentarão **lances públicos e sucessivos, com lance final e fechado**.
  - 8.9.1. A etapa de lances da sessão pública terá duração inicial de quinze minutos. Após esse prazo, o sistema encaminhará aviso de fechamento iminente dos lances, após o que transcorrerá o período de até dez minutos, aleatoriamente determinado, findo o qual será automaticamente encerrada a recepção de lances.
  - 8.9.2. Encerrado o prazo previsto no subitem anterior, o sistema abrirá oportunidade para que o autor da oferta de valor mais baixo e os das ofertas com preços até 10% (dez por cento) superiores àquela possam ofertar um lance final e fechado em até cinco minutos, o qual será sigiloso até o encerramento deste prazo.
  - 8.9.3. No procedimento de que trata o subitem supra, o licitante poderá optar por manter o seu último lance da etapa aberta, ou por ofertar melhor lance.
  - 8.9.4. Não havendo pelo menos três ofertas nas condições definidas neste item, poderão os autores dos melhores lances subsequentes, na ordem de classificação, até o máximo de três, oferecer um lance final e fechado em até cinco minutos, o qual será sigiloso até o encerramento deste prazo.
  - 8.9.5. Após o término dos prazos estabelecidos nos itens anteriores, o sistema ordenará e divulgará os lances segundo a ordem crescente de valores.
- 8.10. Após o término dos prazos estabelecidos nos subitens anteriores, o sistema ordenará e divulgará os lances segundo a ordem crescente de valores.
- 8.11. Não serão aceitos dois ou mais lances de mesmo valor, prevalecendo aquele que for recebido e registrado em primeiro lugar.
- 8.12. Durante o transcurso da sessão pública, os licitantes serão informados, em tempo real, do valor do menor lance registrado, vedada a identificação do licitante.
- 8.13. No caso de desconexão com o Agente de Contratação/Comissão, no decorrer da etapa competitiva da licitação, o sistema eletrônico poderá permanecer acessível aos licitantes para a recepção dos lances.
- 8.14. Quando a desconexão do sistema eletrônico para o Agente de Contratação/Comissão persistir por tempo superior a dez minutos, a sessão pública será suspensa e reiniciada somente após decorridas vinte e quatro horas da comunicação do fato pelo Agente de Contratação/Comissão aos participantes, no sítio eletrônico utilizado para divulgação.
- 8.15. Caso o licitante não apresente lances, concorrerá com o valor de sua proposta.
- 8.16. Em relação a itens não exclusivos para participação de microempresas e empresas de pequeno porte, uma vez encerrada a etapa de lances, será efetivada a verificação automática, junto à Receita Federal, do porte da entidade empresarial. O sistema identificará em coluna própria as microempresas e empresas de pequeno porte participantes, procedendo à comparação com os valores da primeira colocada, se esta for empresa de maior porte, assim como das demais classificadas, para o fim de aplicar-se o disposto nos [arts. 44 e 45 da Lei Complementar nº 123, de 2006](#), regulamentada pelo [Decreto nº 8.538, de 2015](#).
  - 8.16.1. Nessas condições, as propostas de microempresas e empresas de pequeno porte que se encontrarem na faixa de até 10% (dez por cento) acima da melhor proposta ou melhor lance serão consideradas empatadas com a primeira colocada.
  - 8.16.2. A melhor classificada nos termos do subitem anterior terá o direito de encaminhar uma última oferta para desempate, obrigatoriamente em valor inferior ao da primeira colocada, no prazo de 5 (cinco) minutos controlados pelo sistema, contados após a comunicação automática para tanto.



**PREFEITURA MUNICIPAL DE CACHOEIRA DO ARARI**  
**CNPJ Nº 04.884.482/0001-40**

- 8.16.3. Caso a microempresa ou a empresa de pequeno porte melhor classificada desista ou não se manifeste no prazo estabelecido, serão convocadas as demais licitantes microempresa e empresa de pequeno porte que se encontrem naquele intervalo de 10% (dez por cento), na ordem de classificação, para o exercício do mesmo direito, no prazo estabelecido no subitem anterior.
- 8.16.4. No caso de equivalência dos valores apresentados pelas microempresas e empresas de pequeno porte que se encontrem nos intervalos estabelecidos nos subitens anteriores, será realizado sorteio entre elas para que se identifique aquela que primeiro poderá apresentar melhor oferta.
- 8.17. Só poderá haver empate entre propostas iguais (não seguidas de lances), ou entre lances finais da fase fechada do modo de disputa aberto e fechado.
- 8.17.1. Havendo eventual empate entre propostas ou lances, o critério de desempate será aquele previsto no [art. 60 da Lei nº 14.133, de 2021](#), nesta ordem:
- 8.17.1.1. disputa final, hipótese em que os licitantes empatados poderão apresentar nova proposta em ato contínuo à classificação;
- 8.17.1.2. avaliação do desempenho contratual prévio dos licitantes, para a qual deverão preferencialmente ser utilizados registros cadastrais para efeito de atesto de cumprimento de obrigações previstos nesta Lei;
- 8.17.1.3. desenvolvimento pelo licitante de ações de equidade entre homens e mulheres no ambiente de trabalho, conforme regulamento;
- 8.17.1.4. desenvolvimento pelo licitante de programa de integridade, conforme orientações dos órgãos de controle.
- 8.17.2. Persistindo o empate, será assegurada preferência, sucessivamente, aos bens e serviços produzidos ou prestados por:
- 8.17.2.1. empresas estabelecidas no território do Estado ou do Distrito Federal do órgão ou entidade da Administração Pública estadual ou distrital licitante ou, no caso de licitação realizada por órgão ou entidade de Município, no território do Estado em que este se localize;
- 8.17.2.2. empresas brasileiras;
- 8.17.2.3. empresas que invistam em pesquisa e no desenvolvimento de tecnologia no País;
- 8.17.2.4. empresas que comprovem a prática de mitigação, nos termos da [Lei nº 12.187, de 29 de dezembro de 2009](#).
- 8.18. Encerrada a etapa de envio de lances da sessão pública, na hipótese da proposta do primeiro colocado permanecer acima do preço máximo ou inferior ao desconto definido para a contratação, **o Agente de Contratação/Comissão poderá negociar condições mais vantajosas, após definido o resultado do julgamento (etapa de negociação)**.
- 8.18.1. A negociação poderá ser feita com os demais licitantes, segundo a ordem de classificação inicialmente estabelecida, quando o primeiro colocado, mesmo após a negociação, for desclassificado em razão de sua proposta permanecer acima do preço máximo definido pela Administração.
- 8.18.2. A negociação será realizada por meio do sistema, podendo ser acompanhada pelos demais licitantes.
- 8.18.3. O resultado da negociação será divulgado a todos os licitantes e anexado aos autos do processo licitatório.
- 8.19. O Agente de Contratação/Comissão solicitará ao licitante mais bem classificado que, no prazo de 02 (duas) horas, envie a proposta adequada ao último lance ofertado após a negociação realizada, acompanhada, se for o caso, dos documentos complementares, quando necessários à confirmação daqueles exigidos neste Edital e já apresentados.
- 8.19.1. É facultado ao Agente de Contratação/Comissão prorrogar o prazo estabelecido, a partir de solicitação fundamentada feita no chat pelo licitante, antes de findo o prazo.



**PREFEITURA MUNICIPAL DE CACHOEIRA DO ARARI**  
**CNPJ Nº 04.884.482/0001-40**

8.20. Após a negociação do preço, o **Agente de Contratação/Comissão iniciará a fase de aceitação e julgamento da proposta.**

**9. DA ACEITABILIDADE DA PROPOSTA**

- 9.1. Encerrada a etapa de negociação, o Agente de contratação/Comissão verificará se o licitante provisoriamente classificado em primeiro lugar atende às condições de participação no certame, conforme previsto no [art. 14 da Lei nº 14.133/2021](#), legislação correlata e no item 2.7 do edital, especialmente quanto à existência de sanção que impeça a participação no certame ou a futura contratação, mediante a consulta aos seguintes cadastros:
- 9.1.1. SICAF;
- 9.1.2. Cadastro Nacional de Empresas Inidôneas e Suspensas - CEIS, mantido pela Controladoria-Geral da União (<https://www.portaltransparencia.gov.br/sancoes/ceis>); e
- 9.1.3. Cadastro Nacional de Empresas Punidas – CNEP, mantido pela Controladoria-Geral da União (<https://www.portaltransparencia.gov.br/sancoes/cnep>).
- 9.2. A consulta aos cadastros será realizada em nome da empresa licitante e também de seu sócio majoritário, por força da vedação de que trata o [artigo 12 da Lei nº 8.429, de 1992](#).
- 9.3. Caso conste na Consulta de Situação do licitante a existência de Ocorrências Impeditivas Indiretas, o Agente de Contratação/Comissão diligenciará para verificar se houve fraude por parte das empresas apontadas no Relatório de Ocorrências Impeditivas Indiretas. ([IN nº 3/2018, art. 29, caput](#))
- 9.3.1. A tentativa de burla será verificada por meio dos vínculos societários, linhas de fornecimento similares, dentre outros. ([IN nº 3/2018, art. 29, §1º](#)).
- 9.3.2. O licitante será convocado para manifestação previamente a uma eventual desclassificação. ([IN nº 3/2018, art. 29, §2º](#)).
- 9.3.3. Constatada a existência de sanção, o licitante será reputado inabilitado, por falta de condição de participação.
- 9.4. Na hipótese de inversão das fases de habilitação e julgamento, caso atendidas as condições de participação, será iniciado o procedimento de habilitação.
- 9.5. Caso o licitante provisoriamente classificado em primeiro lugar tenha se utilizado de algum tratamento favorecido às ME/EPPs, o Agente de Contratação/Comissão verificará se faz jus ao benefício, em conformidade com as previsões deste regulamento.
- 9.6. Verificadas as condições de participação e de utilização do tratamento favorecido, o Agente de Contratação/Comissão examinará a proposta classificada em primeiro lugar quanto à adequação ao objeto e à compatibilidade do preço em relação ao máximo estipulado para contratação neste Edital e em seus anexos, observado o disposto no [artigo 29 a 35 da IN SEGES nº 73, de 30 de setembro de 2022](#).
- 9.7. Para a aceitação da Proposta será requisitado que a mesma seja apresentada contendo as informações:
- a) Proposta readequada ao último lance ofertado, acompanhada de todos os documentos de engenharia pertinentes (Planilha Orçamentária, Composição de Preços Unitários, Memorial de Cálculo, Cronograma Físico Financeiro, Composição de BDI e Encargos Sociais);
- i. o licitante vencedor será convocado a apresentar à Administração, por meio eletrônico, as planilhas com indicação dos quantitativos e dos custos unitários, seguindo o modelo elaborado pela Administração, bem como com detalhamento das Bonificações e Despesas Indiretas (BDI) e dos Encargos Sociais (ES), com os respectivos valores adequados ao valor final da proposta vencedora, admitida a utilização dos preços unitários, no caso de empreitada por preço global, empreitada integral, contratação semi-integrada e contratação integrada, exclusivamente para eventuais adequações indispensáveis no cronograma físico-financeiro e para balizar excepcional aditamento posterior do contrato.
- b) Razão Social da empresa;



**PREFEITURA MUNICIPAL DE CACHOEIRA DO ARARI**  
**CNPJ Nº 04.884.482/0001-40**

- c) CNPJ (número);
- d) Número de contato telefônico e eletrônico;
- e) Endereço comercial;
- f) Banco, agência e número da conta corrente;
- g) Descrição completa e especificações do objeto (itens, quantidades, informações complementares) de acordo com o **ANEXO I do presente Edital**;
- h) Apresentar a especificação de cada item da proposta e no que couber: marca, fabricante, procedência, tal qual especificações dispostas no **Projeto Básico/Termo de Referência – ANEXO I** deste Edital, não sendo aceita qualquer alteração destas especificações
- i) Preço unitário e total;
- j) Prazo de validade da proposta não inferior a 120 (cento e vinte) dias;
- k) **Conter de forma expressa, sob pena de desclassificação:**

- I. **Declaração da licitante** de que nos preços cotados estão incluídas todas as despesas diretas e indiretas, frete, tributos, taxa de administração, encargos sociais, trabalhistas, insumos, mão-de-obra, transporte e seguro (se houver), lucro e demais encargos de qualquer natureza necessários ao cumprimento integral do objeto deste Edital e seus anexos, nada mais sendo válido pleitear a esse título.
- II. **Declaração da licitante** de que está ciente e concorda com as condições contidas no edital e seus anexos, bem como de que a proposta apresentada compreende a integralidade dos custos para atendimento dos direitos trabalhistas assegurados na Constituição Federal, nas leis trabalhistas, nas normas infralegais, nas convenções coletivas de trabalho e nos termos de ajustamento de conduta vigentes na data de sua entrega em definitivo e que cumpre plenamente os requisitos de habilitação definidos no instrumento convocatório.
- III. **Declaração da licitante** se responsabilizando pelo cumprimento de todos os prazos e condições de fornecimento previstas neste Edital e anexos, sobretudo conforme disposições e condições do **Projeto Básico/Termo de Referência – ANEXO I** deste Edital, sob pena de sofrer a aplicação de sanções desta Administração na forma da Lei.
- IV. **Declaração da licitante** de que os insumos, materiais e equipamentos utilizados são de qualidade, primeira linha, originais, em estrita conformidade às especificações técnicas do **Projeto Básico/Termo de Referência e documentos de engenharia**;
- V. **Declaração da licitante de oferta de garantia dos serviços**, pelo prazo mínimo de 05 (Cinco) anos, contados a partir da data da emissão do Termo de Recebimento Definitivo.
- VI. **Declaração da licitante** de que se manterá durante toda a execução do Contrato, em compatibilidade com as obrigações por ela assumidas, todas as condições de habilitação e qualificação exigidas na licitação;

**9.8. Ainda sob pena de desclassificação da Proposta, deverá a licitante apresentar as seguintes documentações complementares:**

- 9.8.1. **Declaração da licitante** com a indicação de responsável técnico, profissional Engenheiro Civil, devidamente registrado(s) no Conselho Regional de Engenharia e Agronomia–CREA, assinada pelo Representante Legal da Licitante, com anuência do profissional indicado.
- 9.8.2. **Declaração da licitante** de indicação de preposto administrativo responsável pelo escritório da empresa contratada perante a Prefeitura de Cachoeira do Arari, para dirimir questões técnicas e administrativas durante a gestão do contrato e execução dos serviços.
- 9.8.3. **Declaração da licitante**, relacionando os profissionais que constituirão a equipe técnica da empresa contratada e equipamentos a serem utilizados na execução dos



**PREFEITURA MUNICIPAL DE CACHOEIRA DO ARARI**  
**CNPJ Nº 04.884.482/0001-40**

serviços, em conformidade com os requisitos do Projeto Básico, os quais estarão sujeitos à vistoria “in loco” pela Prefeitura Municipal de Cachoeira do Arari/PA.

- 9.8.4. **Declaração** de inexistência de fato impeditivo de sua habilitação, assim como declarar ocorrências supervenientes (caso houver), assinada por sócio, dirigente, proprietário ou procurador da licitante, com o nº. da identidade do declarante.
- 9.8.5. **Declaração** de que a empresa não utiliza mão-de-obra direta ou indireta de menores.
- 9.8.6. **Declaração** de que cumpre a reserva de cargos prevista em lei para aprendiz, bem como as reservas de cargos previstas em outras normas específicas, quando cabíveis.
- 9.8.7. **Declaração** de que cumpre as exigências de reserva de cargos para pessoa com deficiência e para reabilitado da Previdência Social, previstas em lei e em outras normas específicas.
- 9.8.8. **Declaração** de que a Proposta apresentada para esta licitação foi elaborada de maneira independente.
- 9.8.9. No que couber, **declaração** de que cumpre os requisitos estabelecidos no art. 3º da Lei Complementar n.º 123/2006, bem como de que está apta a usufruir o tratamento favorecido estabelecido nos art. 42 a 49 da referida Lei Complementar, observados os requisitos do art. 4º da Lei n.º 14.133/2021, no caso das Microempresas (ME), Empresas de Pequeno Porte (EPP) e Sociedades Cooperativas Equiparadas (SCE).
- 9.9. Será desclassificada a proposta vencedora que:
  - 9.9.1. contiver vícios insanáveis;
  - 9.9.2. não obedecer às especificações técnicas contidas no Projeto Básico/Termo de Referência;
  - 9.9.3. apresentar preços inexequíveis ou permanecerem acima do preço máximo definido para a contratação;
  - 9.9.4. não tiverem sua exequibilidade demonstrada, quando exigido pela Administração;
  - 9.9.5. apresentar desconformidade com quaisquer outras exigências deste Edital ou seus anexos, desde que insanável.
- 9.10. No caso de bens e serviços em geral, é indício de inexequibilidade das propostas valores inferiores a 50% (cinquenta por cento) do valor orçado pela Administração.
  - 9.10.1. A inexequibilidade, na hipótese de que trata o **caput**, só será considerada após diligência do Agente de Contratação/Comissão, que comprove:
    - 9.10.1.1. que o custo do licitante ultrapassa o valor da proposta; e
    - 9.10.1.2. inexistirem custos de oportunidade capazes de justificar o vulto da oferta.
- 9.11. **Em contratação de serviços de engenharia, além das disposições acima, a análise de exequibilidade e sobrepreço considerará o seguinte:**
  - 9.11.1. Nos regimes de execução por tarefa, empreitada por preço global ou empreitada integral, semi-integrada ou integrada, a caracterização do sobrepreço se dará pela superação do valor global estimado;
  - 9.11.2. No regime de empreitada por preço unitário, a caracterização do sobrepreço se dará pela superação do valor global estimado e pela superação de custo unitário tido como relevante, conforme planilha anexa ao edital;
  - 9.11.3. No caso de serviços de engenharia, serão consideradas inexequíveis as propostas cujos valores forem inferiores a 75% (setenta e cinco por cento) do valor orçado pela Administração, independentemente do regime de execução.
  - 9.11.4. Será exigida garantia adicional do licitante vencedor cuja proposta for inferior a 85% (oitenta e cinco por cento) do valor orçado pela Administração, equivalente à diferença entre este último e o valor da proposta, sem prejuízo das demais garantias exigíveis de acordo com a Lei.



**PREFEITURA MUNICIPAL DE CACHOEIRA DO ARARI**  
**CNPJ Nº 04.884.482/0001-40**

- 9.12. Se houver indícios de inexequibilidade da proposta de preço, ou em caso da necessidade de esclarecimentos complementares, poderão ser efetuadas diligências, para que a empresa comprove a exequibilidade da proposta.
- 9.12.1. A análise da exequibilidade da proposta de preços deverá ser realizada com o auxílio da Planilha de Custos e Formação de Preços, a ser preenchida pelo licitante em relação à sua proposta final.
- 9.12.2. A Planilha de Custos e Formação de Preços, deverá ser encaminhada pelo licitante exclusivamente via sistema, juntamente com a proposta final.
- 9.12.3. **O Agente de Contratações/Comissão submeterá a Planilha de Formação de Custos e Preços ao técnico responsável do Setor de Engenharia, que promoverá a análise de sua exequibilidade em compatibilidade com as disposições e especificações da referência municipal.**
- 9.13. Na hipótese de necessidade de suspensão da sessão pública para a realização de diligências, com vistas ao saneamento das propostas, a sessão pública somente poderá ser reiniciada mediante aviso prévio no sistema com, no mínimo, 24 (vinte e quatro) horas de antecedência, e a ocorrência será registrada em ata.
- 9.14. O Agente de Contratação poderá convocar o licitante para enviar documento digital complementar, por meio de funcionalidade disponível no sistema, no prazo de até 2 horas, sob pena de não aceitação da proposta.
- 9.15. O prazo estabelecido poderá ser prorrogado pelo Agente de Contratação por solicitação escrita e justificada do licitante, formulada antes de findo o prazo, e formalmente aceita pelo Agente de Contratação.
- 9.16. O Agente de Contratação poderá encaminhar, por meio do sistema eletrônico, contraproposta ao licitante que apresentou o lance mais vantajoso, com o fim de negociar a obtenção de melhor preço, vedada a negociação em condições diversas das previstas neste Edital.
- 9.17. Também nas hipóteses em que o Agente de Contratação não aceitar a proposta e passar à subsequente, poderá negociar com o licitante para que seja obtido preço melhor.
- 9.18. Se a proposta ou lance vencedor for desclassificado, o Agente de Contratação examinará a proposta ou lance subsequente, e assim, sucessivamente, na ordem de classificação.
- 9.19. Havendo necessidade, o Agente de Contratação suspenderá a sessão, informando no “chat” a nova data e horário para a sua continuidade.
- 9.20. Para fins de análise da proposta quanto ao cumprimento das especificações do objeto, poderá ser colhida a manifestação escrita do setor requisitante do serviço ou da área especializada no objeto.
- 9.21. Caso o Projeto Básico/Termo de Referência exija a apresentação de amostra, o licitante classificado em primeiro lugar deverá apresentá-la, sob pena de não aceitação da proposta.
- 9.21.1. Por meio de mensagem no sistema, será divulgado o local e horário de realização do procedimento para a avaliação das amostras, cuja presença será facultada a todos os interessados, incluindo os demais licitantes.
- 9.21.2. Os resultados das avaliações serão divulgados por meio de mensagem no sistema.
- 9.21.3. No caso de não haver entrega da amostra ou ocorrer atraso na entrega, sem justificativa aceita pelo Agente de Contratação/Comissão, ou havendo entrega de amostra fora das especificações previstas neste Edital, a proposta do licitante será recusada.
- 9.21.4. Se a(s) amostra(s) apresentada(s) pelo primeiro classificado não for(em) aceita(s), o Agente de Contratação/Comissão analisará a aceitabilidade da proposta ou lance ofertado pelo segundo classificado. Seguir-se-á com a verificação da(s) amostra(s) e, assim, sucessivamente, até a verificação de



**PREFEITURA MUNICIPAL DE CACHOEIRA DO ARARI**  
**CNPJ Nº 04.884.482/0001-40**

uma que atenda às especificações constantes no Projeto Básico/Termo de Referência.

- 9.22. A negociação será realizada por meio do sistema, podendo ser acompanhada pelos demais licitantes.
- 9.23. Nos itens não exclusivos para a participação de microempresas e empresas de pequeno porte, sempre que a proposta não for aceita, e antes de o Agente de Contratação passar à subsequente, haverá nova verificação, pelo sistema, da eventual ocorrência do empate ficto, previsto nos artigos 44 e 45 da LC no 123/ 2006, seguindo-se a disciplina antes estabelecida, se for o caso.
- 9.24. Encerrada a análise quanto à aceitação da proposta, o Agente de Contratação verificará a habilitação do licitante, observado o disposto neste Edital.

## **10. DA FASE DE HABILITAÇÃO**

- 10.1. Caso atendidas as condições de participação, a habilitação dos licitantes será verificada por meio do **PORTAL DE COMPRAS PÚBLICAS**, em relação à **habilitação jurídica**, à **regularidade fiscal e trabalhista**, à **qualificação econômico-financeira** e à **habilitação técnica**.
- 10.2. É dever do licitante atualizar previamente as comprovações constantes do **PORTAL DE COMPRAS PÚBLICAS**, para que estejam vigentes na data da abertura da sessão pública, ou encaminhar, em conjunto com a apresentação da proposta, a respectiva documentação atualizada.
- 10.3. O descumprimento do subitem acima implicará a inabilitação do licitante, exceto se a consulta aos sítios eletrônicos oficiais emissores de certidões feita pelo Agente de Contratação ou equipe de apoio lograr êxito em encontrar a(s) certidão (ões) válida(s).
- 10.4. Somente haverá a necessidade de comprovação do preenchimento de requisitos mediante apresentação dos documentos originais não-digitais quando houver dúvida em relação à integridade do documento digital.
- 10.5. Não serão aceitos documentos de habilitação com indicação de CNPJ/CPF diferentes, salvo aqueles legalmente permitidos.
- 10.6. Se o licitante for a matriz, todos os documentos deverão estar em nome da matriz, e se o licitante for a filial, todos os documentos deverão estar em nome da filial, exceto aqueles documentos que, pela própria natureza, comprovadamente, forem emitidos somente em nome da matriz.
- 10.7. Serão aceitos registros de CNPJ de licitante matriz e filial com diferenças de números de documentos pertinentes ao CND e ao CRF/FGTS, quando for comprovada a centralização do recolhimento dessas contribuições.
- 10.8. Os licitantes deverão encaminhar, nos termos deste Edital, a documentação relacionada nos itens a seguir, para fins de habilitação.
- 10.9. **Habilitação Jurídica:**
  - 10.9.1. No caso de empresário individual: inscrição no Registro Público de Empresas Mercantis, a cargo da Junta Comercial da respectiva sede.
  - 10.9.2. Em se tratando de microempreendedor individual – MEI: Certificado da Condição de Microempreendedor Individual - CCMEI, cuja aceitação ficará condicionada à verificação da autenticidade no sítio [www.portaldoempreendedor.gov.br](http://www.portaldoempreendedor.gov.br).
  - 10.9.3. No caso de sociedade empresária ou sociedade limitada unipessoal - SLU: ato constitutivo, estatuto ou contrato social em vigor, devidamente registrado na Junta Comercial da respectiva sede, acompanhado de documento comprobatório de seus administradores.
  - 10.9.4. Inscrição no Registro Público de Empresas Mercantis onde opera, com averbação no Registro onde tem sede a matriz, no caso de ser o participante sucursal, filial ou agência.



**PREFEITURA MUNICIPAL DE CACHOEIRA DO ARARI**  
**CNPJ Nº 04.884.482/0001-40**

- 10.9.5. No caso de sociedade simples: inscrição do ato constitutivo no Registro Civil das Pessoas Jurídicas do local de sua sede, acompanhada de prova da indicação dos seus administradores.
- 10.9.6. No caso de empresa ou sociedade estrangeira em funcionamento no País: decreto de autorização.

**Parágrafo Único:** Os documentos acima deverão estar acompanhados de todas as alterações ou da consolidação respectiva, bem como documentos de identificação dos Sócios/Proprietários/Representantes Legais/Acionistas.

10.10. **Habilitação Fiscal, Social e Trabalhista:**

- 10.10.1. Prova de inscrição no Cadastro Nacional de Pessoas Jurídicas (CNPJ), acompanhada do QSA.
- 10.10.2. Prova de inscrição no cadastro de contribuintes estadual e municipal, se houver relativo ao domicílio ou sede do licitante, pertinente ao seu ramo de atividade e compatível com o objeto contratual.
- 10.10.3. Prova de regularidade fiscal perante a Fazenda Nacional, mediante apresentação de certidão expedida conjuntamente pela Secretaria da Receita Federal do Brasil (RFB) e pela Procuradoria-Geral da Fazenda Nacional (PGFN), referente a todos os créditos tributários federais e à Dívida Ativa da União (DAU) por elas administrados, inclusive aqueles relativos à Seguridade Social, nos termos da Portaria Conjunta no 1.751, de 02/10/2014, do Secretário da Receita Federal do Brasil e da Procuradora-Geral da Fazenda Nacional.
- 10.10.4. Prova de regularidade com o Fundo de Garantia do Tempo de Serviço (FGTS).
- 10.10.5. Prova de inexistência de débitos inadimplidos perante a justiça do trabalho, mediante a apresentação de certidão negativa ou positiva com efeito de negativa, nos termos do Título VII- A da Consolidação das Leis do Trabalho, aprovada pelo Decreto-Lei no 5.452/1943, em conjunto com a certidão de ações trabalhistas do PJE de jurisdição do Estado da sede da licitante e acompanhada da certidão de ações em autos físicos de 1º e 2ª grau, assim como a Certidão Negativa de Infração Trabalhista (CENIT)
- 10.10.6. Prova de regularidade junto à Fazenda Estadual, através da Certidão Negativa ou positiva com efeito de negativa junto aos Tributos Estaduais - ICMS, emitida pela Secretaria da Fazenda Estadual onde a empresa for sediada.
- 10.10.7. Prova de regularidade junto à Fazenda Municipal, através da Certidão Negativa ou positiva com efeito de negativa junto aos Tributos Municipais incidentes sobre o objeto da licitação, emitida pela Secretaria da Fazenda Municipal onde a empresa for sediada.

**Parágrafo Único:** Caso o licitante detentor do menor preço seja qualificado como microempresa ou empresa de pequeno porte deverá apresentar toda a documentação exigida para efeito de comprovação de regularidade fiscal, mesmo que esta apresente alguma restrição, sob pena de inabilitação. Terão o **prazo de 5 dias** úteis para sanar o vício, reapresentando o documento regularizado. Esse **prazo** poderá ser prorrogado por igual período, mediante solicitação justificada.

10.11. **Habilitação Econômico-Financeira:**

- 10.11.1. Certidão Negativa feitos sobre falência, expedida pelo distribuidor da sede da empresa, acompanhada da Certidão indicativa dos cartórios de protestos e letras, distribuidores de títulos, falências e concordatas existentes na sede do licitante, dentro do prazo de validade expresso na própria certidão e da Certidão Negativa de Protestos, todas datadas dos últimos 30 (trinta) dias ou que esteja dentro do prazo de validade expresso na própria certidão.
- a) No caso de certidão positiva de recuperação judicial ou extrajudicial, o licitante deverá apresentar a comprovação de que o respectivo plano de recuperação foi acolhido judicialmente, na forma do art. 58, da Lei n.º 11.101, de 09 de fevereiro



**PREFEITURA MUNICIPAL DE CACHOEIRA DO ARARI**  
**CNPJ Nº 04.884.482/0001-40**

de 2005, sob pena de inabilitação, devendo, ainda, comprovar todos os demais requisitos de habilitação.

10.11.2. Balanço patrimonial, demonstração de resultado de exercício e demais demonstrações contábeis dos 2 (dois) últimos exercícios sociais, já exigíveis e apresentados na forma da Lei, que demonstrem a situação financeira do Licitante, vedada a sua substituição por balancetes ou balanços provisórios.

- a) As empresas com menos de um ano de existência devem apresentar Balanço de Abertura devidamente registrado na Junta Comercial da sede ou domicílio do Licitante ou no órgão de registro equivalente.
- b) As empresas com mais de um e menos de dois anos de existência devem apresentar a documentação exigida no subitem 11.11.2 relativas ao último exercício social exigível.
- c) Serão considerados, na forma da Lei, o balanço patrimonial (inclusive o Balanço de Abertura) e a demonstração contábil dos resultados dos dois últimos exercícios sociais assim apresentados:
  - I. publicados em Diário Oficial; ou
  - II. publicados em Jornal; ou
  - III. por fotocópia do livro Diário, devidamente registrado na Junta Comercial da sede ou domicílio do Licitante ou no órgão de registro equivalente, inclusive com os Termos de Abertura e de Encerramento; ou
  - IV. na forma de Escrituração Contábil Digital (ECD) instituída pela Instrução Normativa da RFB n.o 2.003/2021 e suas alterações.
- d) Os balanços patrimoniais (inclusive o Balanço de Abertura) e demonstrações contábeis dos resultados dos últimos exercícios sociais deverão estar assinados por Contador ou por outro profissional equivalente, devidamente registrado no Conselho Regional de Contabilidade, e acompanhado da Certidão de Habilitação do Profissional e Certidão Negativa de Débitos/CND emitido pelo Conselho Regional de Contabilidade/CRC. Deverá estar acompanhado também Certidão Simplificada com registro de capital social e Certidão Específica de Arquivamento, expedidas pela Junta Comercial com data de emissão não superior a 30 (trinta) dias da abertura do presente certame.

10.11.3. Cálculo dos **Índices de Liquidez Geral, Liquidez Corrente, Solvência e Endividamento**, resultantes da aplicação das fórmulas abaixo, sendo considerado habilitado o Licitante que apresentar nos dois últimos exercícios sociais:

- **Índice de Liquidez Geral (ILG)** não inferior a 1,0 (um inteiro), obtido pela fórmula:

$$ILG = \frac{AC + RLP}{PC + ELP} \geq 1,0$$

- **Índice de Liquidez Corrente (ILC)** não inferior a 1,0 (um inteiro), obtido pela fórmula:

$$ILC = \frac{AC}{PC} \geq 1,0$$

- **Índice de Endividamento Geral (IEG)** não superior a 1,0 (um inteiro), obtido pela fórmula:

$$IEG = \frac{PC + ELP}{AT} \leq 1,0$$

**Onde:**

**AC – Ativo Circulante**



**PREFEITURA MUNICIPAL DE CACHOEIRA DO ARARI**  
**CNPJ Nº 04.884.482/0001-40**

**RLP – Realizável a Longo Prazo**

**PC – Passivo Circulante**

**ELP – Exigível a Longo Prazo**

**AT – Ativo Total**

A) Apresentar declaração, assinada por profissional habilitado da área contábil, que ateste o atendimento pelo licitante dos índices econômicos previstos no edital (§ 1º do Art. 69, da Lei 14.133).

**10.12. Habilitação Técnica:**

10.12.1. Atestado de Visita Técnica ao local da execução dos serviços, conforme disposições do Termo de Referência, ou

10.12.2. Declaração de Responsabilidade Técnica, assinada pelo Representante Legal e Responsável Técnico da empresa, de que optaram pela não realização de visita para conhecimento do local de execução dos serviços e que se responsabilizam por quaisquer intercorrências de natureza técnica, logística, ambiental, estrutural que influenciem no desenvolvimento dos serviços de acordo com a Proposta apresentada e cronograma de execução, passivo desta forma à licitante a aplicação de multas e sanções seja por atrasos injustificados, paralisações e inexecuções ao caso relacionado.

10.12.3. **Técnico Operacional:**

a) Certidão de registro da empresa no CREA - Conselho Regional de Engenharia, Arquitetura e Agronomia, ou CAU – Conselho de Arquitetura e Urbanismo - da região a qual está vinculada a licitante, comprovando atividade relacionada com o objeto deste Projeto Básico.

10.12.4. **Técnico-Profissional:**

a) Possuir em seu quadro técnico funcional os seguintes profissionais para formação de equipe técnica: Engenheiro Civil ou Arquiteto Urbanista, para os quais deverão ser apresentados os seguintes documentos: Comprovante de Registro e Regularidade junto ao conselho de classe competente e ART/RRT de Cargo e Função.

b) O(s) profissional(ais) Engenheiro Civil ou Arquiteto Urbanista deverá(ão) ser indicado(s) como responsável(eis) técnico(s) da empresa licitante comprovando experiência técnica relativa ao objeto da licitação por meio da apresentação de acervo técnico compatível com o objeto e suas características, na forma de: uma ou mais Certidã(ões) de Acervo Técnico - CAT, com registro de atestado.

10.12.5. A Comprovação de vínculo dos profissionais Engenheiro Civil ou Arquiteto Urbanista, junto ao quadro funcional da licitante na data fixada para apresentação da proposta, será realizada por meio da apresentação de cópia da carteira de trabalho (CTPS), ou da ficha de registro de empregado, ou de Contrato de Prestação de Serviços, ou do contrato social da licitante em que conste o profissional como sócio.

10.13. Quando permitida a participação de consórcio de empresas, a habilitação técnica, quando exigida, será feita por meio do somatório dos quantitativos de cada consorciado e, para efeito de habilitação econômico-financeira, quando exigida, será observado o somatório dos valores de cada consorciado.

10.13.1. Se o consórcio não for formado integralmente por microempresas ou empresas de pequeno porte e o projeto básico/termo de referência exigir requisitos de habilitação econômico-financeira, haverá um acréscimo de 30% (Trinta por cento) para o consórcio em relação ao valor exigido para os licitantes individuais.



**PREFEITURA MUNICIPAL DE CACHOEIRA DO ARARI**  
**CNPJ Nº 04.884.482/0001-40**

- 10.14. Na hipótese do Licitante vencedor ser considerado inabilitado, serão requeridos e analisados a Proposta e os documentos de habilitação do Licitante subsequente, por ordem de classificação, nos mesmos termos e prazos especificados neste edital, até que se obtenha um Licitante habilitado.
- 10.15. Na análise dos documentos de habilitação, o(a) Agente de Contratação poderá sanar erros ou falhas que não alterem a substância dos documentos e sua validade jurídica, mediante despacho fundamentado registrado e acessível a todos, atribuindo-lhes eficácia para fins de habilitação e classificação.
- 10.16. O licitante ainda deverá apresentar relação dos compromissos assumidos que importem em diminuição de sua capacidade econômico-financeira, excluídas parcelas já executadas de contratos firmados.

## **11. DOS RECURSOS**

- 11.1. A interposição de recurso referente ao julgamento das propostas, à habilitação ou inabilitação de licitantes, à anulação ou revogação da licitação, observará o disposto no [art. 165 da Lei nº 14.133, de 2021](#).
- 11.2. O prazo recursal é de 3 (três) dias úteis, contados da data de intimação ou de lavratura da ata.
- 11.3. Quando o recurso apresentado impugnar o julgamento das propostas ou o ato de habilitação ou inabilitação do licitante:
  - 11.3.1. a intenção de recorrer deverá ser manifestada imediatamente, sob pena de preclusão;
  - 11.3.2. o prazo para a manifestação da intenção de recorrer não será inferior a 10 (dez) minutos.
  - 11.3.3. o prazo para apresentação das razões recursais será iniciado na data de intimação ou de lavratura da ata de habilitação ou inabilitação;
  - 11.3.4. na hipótese de adoção da inversão de fases prevista no [§ 1º do art. 17 da Lei nº 14.133, de 2021](#), o prazo para apresentação das razões recursais será iniciado na data de intimação da ata de julgamento.
- 11.4. Os recursos deverão ser encaminhados em campo próprio do sistema.
- 11.5. O recurso será dirigido à autoridade que tiver editado o ato ou proferido a decisão recorrida, a qual poderá reconsiderar sua decisão no prazo de 3 (três) dias úteis, ou, nesse mesmo prazo, encaminhar recurso para a autoridade superior, a qual deverá proferir sua decisão no prazo de 10 (dez) dias úteis, contado do recebimento dos autos.
- 11.6. Os recursos interpostos fora do prazo não serão conhecidos.
- 11.7. O prazo para apresentação de contrarrazões ao recurso pelos demais licitantes será de 3 (três) dias úteis, contados da data da intimação pessoal ou da divulgação da interposição do recurso, assegurada a vista imediata dos elementos indispensáveis à defesa de seus interesses.
- 11.8. O recurso e o pedido de reconsideração terão efeito suspensivo do ato ou da decisão recorrida até que sobrevenha decisão final da autoridade competente.
- 11.9. O acolhimento do recurso invalida tão somente os atos insuscetíveis de aproveitamento.
- 11.10. Os autos do processo permanecerão com vista franqueada aos interessados no sítio eletrônico: <https://cachoeiradoarari.pa.gov.br>.

## **12. DA REABERTURA DA SESSÃO**

- 12.1. A Sessão Pública poderá ser reaberta:
  - 12.1.1. Nas hipóteses de provimento de recurso que leve à anulação de atos anteriores à realização da sessão pública precedente ou em que seja anulada a própria sessão pública, situação em que serão repetidos os atos anulados e os que dele dependam.



**PREFEITURA MUNICIPAL DE CACHOEIRA DO ARARI**  
**CNPJ Nº 04.884.482/0001-40**

- 12.1.2. Quando houver erro na aceitação do preço mais bem classificado ou quando o licitante declarado vencedor não assinar o contrato, não retirar o instrumento equivalente ou não comprovar a regularização fiscal e trabalhista, nos termos do art. 43, §1º da LC no 123/2006.
- 12.2. Nessas hipóteses, serão adotados os procedimentos imediatamente posteriores ao encerramento da etapa de lances.
- 12.3. Todos os licitantes remanescentes deverão ser convocados para acompanhar a sessão reaberta.
- 12.4. A convocação se dará por meio do sistema eletrônico ("chat"), ou e-mail, ou de acordo com a fase do procedimento licitatório.
- 12.5. A convocação feita por e-mail dar-se-á de acordo com os dados contidos no **CADASTRO DO PORTAL DE COMPRAS PÚBLICAS**, sendo responsabilidade do licitante manter seus dados cadastrais atualizados.

### **13. DA ADJUDICAÇÃO E HOMOLOGAÇÃO**

- 13.1. Julgados os recursos, constatada a regularidade dos atos praticados, a Autoridade Competente adjudicará e homologará a licitação.

### **14. DA GARANTIA DE EXECUÇÃO DO OBJETO**

- 14.1. Não será exigida prestação de garantia da execução do objeto de que trata o Art. 96 e seguintes da Lei Federal nº 14.133/2021, pelas razões constantes dos Estudos Técnicos Preliminares.

### **15. DO TERMO DE CONTRATO OU INSTRUMENTO EQUIVALENTE**

- 15.1. Após a homologação da licitação, em sendo realizada a contratação, será firmado Termo de Contrato ou emitido instrumento equivalente.
- 15.2. O adjudicatário terá o prazo de até 5 dias úteis, contados a partir da data de sua convocação, para assinar o Termo de Contrato ou aceitar instrumento equivalente, conforme o caso (Nota de Empenho/Carta Contrato/Autorização), sob pena de decair do direito à contratação, sem prejuízo das sanções previstas neste Edital.
- 15.3. Alternativamente à convocação para comparecer perante o órgão ou entidade para a assinatura do Termo de Contrato ou aceite do instrumento equivalente, a Administração poderá encaminhá-lo para assinatura ou aceite da Adjudicatária, mediante correspondência postal com aviso de recebimento (AR) ou meio eletrônico, para que seja assinado ou aceito no prazo de até 5 dias úteis, a contar da data de seu recebimento.
- 15.4. O prazo previsto no subitem anterior poderá ser prorrogado, por igual período, por solicitação justificada do adjudicatário e aceita pela Administração.
- 15.5. O Aceite da Nota de Empenho ou do instrumento equivalente, emitida à empresa adjudicada, implica no reconhecimento de que:
- 15.5.1. Referida Nota está substituindo o contrato, aplicando-se à relação de negócios ali estabelecida as disposições da Lei no 14.133/2021;
- 15.5.2. A contratada se vincula à sua proposta e às previsões contidas no edital e seus anexos;
- 15.5.3. A contratada reconhece que as hipóteses de extinção são aquelas previstas no artigo 137 e 138 da Lei no 14.133/2021, bem como reconhece os direitos da Administração previstos no artigo 139.
- 15.5.4. O prazo de vigência da contratação é o estabelecido no Projeto Básico/Termo de Referência.
- 15.6. Previamente à contratação a Administração realizará consultas para identificar possível suspensão temporária de participação em licitação, no âmbito do órgão ou entidade, proibição de contratar com o Poder Público, bem como ocorrências impeditivas indiretas,



**PREFEITURA MUNICIPAL DE CACHOEIRA DO ARARI**  
**CNPJ Nº 04.884.482/0001-40**

- observado o disposto no art. 29, da Instrução Normativa no 03/2018, e nos termos do art. 6º, III, da Lei no 10.522/2002, consulta prévia ao CADIN.
- 15.7. Na assinatura do contrato, será exigida a comprovação das condições de habilitação consignadas neste Edital, as quais deverão ser mantidas pelo licitante durante toda a vigência do contrato.
- 15.8. Na hipótese de irregularidade, o contratado deverá regularizar a sua situação perante o cadastro no prazo de até 05 (cinco) dias úteis, sob pena de aplicação das penalidades previstas no edital e anexos.
- 15.9. Na hipótese de o vencedor da licitação não comprovar as condições de habilitação consignadas no edital ou se recusar a assinar o contrato ou a ata de registro de preços, a Administração, sem prejuízo da aplicação das sanções das demais cominações legais cabíveis a esse licitante, poderá convocar outro licitante, respeitada a ordem de classificação, para, após a comprovação dos requisitos para habilitação, analisada a proposta e eventuais documentos complementares e, feita a negociação, assinar o contrato ou a ata de registro de preços.
- 15.10. **O prazo contratual previsto é de 12 (Doze) meses**, a contar da assinatura do Instrumento de Contrato ou documento equivalente, prorrogável nos termos da Legislação vigente e das condições previstas no **Projeto Básico/Termo de Referência – ANEXO I do presente Edital**.

#### **16. DA MATRIZ DE RISCO**

- 16.1. As situações identificadas para fins de alocação dos riscos, são as que seguem dispostas em matriz prevista na forma do **Anexo/Apêndice Termo do Referência – ANEXO I do presente Edital**.

#### **17. DO REAJUSTAMENTO EM SENTIDO ESTRITO E DO REEQUILÍBRIO**

- 17.1. As regras acerca do reajustamento em sentido estrito, bem como o procedimento para requerimento do reequilíbrio econômico-financeiro do valor contratual são as estabelecidas no **Termo de Referência – ANEXO I do presente Edital**.

#### **18. DO RECEBIMENTO DO OBJETO E FISCALIZAÇÃO**

- 18.1. Os critérios de recebimento e aceitação do objeto e de fiscalização estão previstos **Termo de Referência – ANEXO I do presente Edital**.

#### **19. DAS OBRIGAÇÕES DA CONTRATANTE E DA CONTRATADA**

- 19.1. As obrigações da Contratante e da Contratada são as estabelecidas no **Projeto Básico/Termo de Referência – ANEXO, bem como disposições da Minuta do Contrato – ANEXO - II do presente Edital**.

#### **20. DO PAGAMENTO**

- 20.1. As regras acerca do pagamento são as estabelecidas no **Projeto Básico/Termo de Referência – ANEXO I do presente Edital**.

#### **21. DAS SANÇÕES ADMINISTRATIVAS**

- 21.1. **Comete infração administrativa nos termos da Lei no 14.133/2021, a Contratada que:**
- 21.1.1. Der causa à inexecução parcial ou total do contrato;
  - 21.1.2. Deixar de entregar os documentos exigidos no certame;
  - 21.1.3. Ensejar o retardamento da execução ou entrega do objeto da licitação sem motivo justificado;
  - 21.1.4. Apresentar declaração ou documentação falsa;
  - 21.1.5. Fraudar a licitação ou praticar ato fraudulento na execução do contrato;
  - 21.1.6. Comportar-se de modo inidôneo ou cometer fraude de qualquer natureza;



**PREFEITURA MUNICIPAL DE CACHOEIRA DO ARARI**  
**CNPJ Nº 04.884.482/0001-40**

- 21.1.7. Praticar atos ilícitos com vistas a frustrar os objetivos da licitação;
- 21.1.8. Praticar ato lesivo previsto no art. 5º da Lei no 12.846/2013.
- 21.2. O licitante/adjudicatário que cometer qualquer das infrações discriminadas nos subitens anteriores ficará sujeito, sem prejuízo da responsabilidade civil e criminal, às seguintes sanções:
- a) Advertência por escrito, por faltas leves, assim entendidas aquelas que não acarretem prejuízos significativos para a Contratante;
  - b) Multa;
  - c) Impedimento de licitar e contratar;
  - d) Declaração de inidoneidade para licitar ou contratar.
- 21.3. A penalidade de multa pode ser aplicada cumulativamente com as demais sanções.
- 21.4. A aplicação de qualquer das penalidades previstas realizar-se-á em processo administrativo que assegurará o contraditório e a ampla defesa à Contratada, observando-se o procedimento previsto na Lei no 14.133/2021, e subsidiariamente a Lei no 9.784/1999.
- 21.5. As multas devidas e/ou prejuízos causados à Contratante serão deduzidos dos valores a serem pagos, ou recolhidos em favor da Administração Municipal, ou deduzidos da garantia, ou ainda, quando for o caso, serão inscritos na Dívida Ativa e cobrados judicialmente.
- 21.6. Caso a Contratante determine, a multa deverá ser recolhida no prazo máximo de 10 dias úteis, a contar da data do recebimento da comunicação enviada pela autoridade competente.
- 21.7. Caso o valor da multa não seja suficiente para cobrir os prejuízos causados pela conduta do licitante, a Administração Municipal poderá cobrar o valor remanescente judicialmente, conforme artigo 419 do Código Civil.
- 21.8. A autoridade competente, na aplicação das sanções, levará em consideração a natureza e a gravidade da conduta do infrator, as peculiaridades do caso concreto, as circunstâncias agravantes ou atenuantes e o caráter educativo da pena, bem como o dano causado à Administração, observado o princípio da proporcionalidade.
- 21.9. Se, durante o processo de aplicação de penalidade, se houver indícios de prática de infração administrativa tipificada pela Lei no 12.846/2013, como ato lesivo à administração pública nacional ou estrangeira, cópias do processo administrativo necessárias à apuração da responsabilidade da empresa deverão ser remetidas à autoridade competente, com despacho fundamentado, para ciência e decisão sobre a eventual instauração de investigação preliminar ou Processo Administrativo de Responsabilização - PAR.
- 21.10. A apuração e o julgamento das demais infrações administrativas não consideradas como ato lesivo à Administração Pública nacional ou estrangeira nos termos da Lei no 12.846/2013, seguirão seu rito normal na unidade administrativa.
- 21.11. O processamento do PAR não interfere no seguimento regular dos processos administrativos específicos para apuração da ocorrência de danos e prejuízos à Administração Pública Federal resultantes de ato lesivo cometido por pessoa jurídica, com ou sem a participação de agente público.
- 21.12. As penalidades serão obrigatoriamente publicadas no órgão Oficial de Imprensa da **Prefeitura Municipal de Cachoeira do Arari/PA.**

## **22. DAS DISPOSIÇÕES GERAIS**

- 22.1. Será divulgada ata da sessão pública no sistema eletrônico.
- 22.2. Não havendo expediente ou ocorrendo qualquer fato superveniente que impeça a realização do certame na data marcada, a sessão será automaticamente transferida para o primeiro dia útil subsequente, no mesmo horário anteriormente estabelecido, desde que não haja comunicação em contrário, pelo Agente de Contratação/ Comissão.
- 22.3. Todas as referências de tempo no Edital, no aviso e durante a sessão pública observarão o horário de Brasília - DF.
- 22.4. A homologação do resultado desta licitação não implicará direito à contratação.



**PREFEITURA MUNICIPAL DE CACHOEIRA DO ARARI**  
**CNPJ Nº 04.884.482/0001-40**

- 22.5. As normas disciplinadoras da licitação serão sempre interpretadas em favor da ampliação da disputa entre os interessados, desde que não comprometam o interesse da Administração, o princípio da isonomia, a finalidade e a segurança da contratação.
- 22.6. Os licitantes assumem todos os custos de preparação e apresentação de suas propostas e a Administração não será, em nenhum caso, responsável por esses custos, independentemente da condução ou do resultado do processo licitatório.
- 22.7. Na contagem dos prazos estabelecidos neste Edital e seus Anexos, excluir-se-á o dia do início e incluir-se-á o do vencimento. Só se iniciam e vencem os prazos em dias de expediente na Administração.
- 22.8. O desatendimento de exigências formais não essenciais não importará o afastamento do licitante, desde que seja possível o aproveitamento do ato, observados os princípios da isonomia e do interesse público.
- 22.9. Em caso de divergência entre disposições deste Edital e de seus anexos ou demais peças que compõem o processo, prevalecerá as deste Edital.
- 22.10. O Edital e seus anexos estão disponíveis, na íntegra, no Portal Nacional de Contratações Públicas (PNCP) e endereço eletrônico: <https://cachoeiradoarari.pa.gov.br>.
- 22.11. Integram este Edital, para todos os fins e efeitos, os seguintes anexos:
  - 22.11.1. ANEXO I – Projeto Básico/Termo de Referência e Documentos Técnicos de Engenharia
    - 22.11.1.1. Apêndice do Anexo I - Estudo Técnico Preliminar
    - 22.11.1.2. Apêndice do Anexo I – Matriz de Risco
  - 22.11.2. ANEXO II – Minuta de Termo de Contrato

Cachoeira do Arari/PA, 13 de maio de 2026.

**JAIME DA SILVA BARBOSA**  
Prefeito Municipal  
Autoridade Máxima Superior



**PREFEITURA MUNICIPAL DE CACHOEIRA DO ARARI**  
**CNPJ Nº 04.884.482/0001-40**

**ANEXO I**  
**PROJETO BÁSICO/TERMO DE REFERÊNCIA E DOCUMENTOS DE ENGENHARIA (DEMAIS APÊNDICES)**



# ESTADO DO PARÁ

Poder Executivo Municipal

**“Palácio João Rodrigues Viana”**

CNPJ Nº 04.884.482/0001-40



**PREFEITURA MUNICIPAL DE CACHOEIRA DO ARARI**

Secretaria Municipal de Educação e Desporto

## TERMO DE REFERÊNCIA

**PROCESSO ADMINISTRATIVO Nº 2026007 – SEMED/PMCA**

**DEMANDANTE(S): SECRETARIA MUNICIPAL DE EDUCAÇÃO E DESPORTO**

**NATUREZA: OBRA DE ENGENHARIA DO TIPO COMUM**

### **1. OBJETO E CONDIÇÕES GERAIS DA CONTRATAÇÃO**

- 1.1. Este **TERMO DE REFERÊNCIA** visa orientar na contratação de empresa especializada no ramo pertinente, para execução de **CONTRATAÇÃO DE EMPRESA ESPECIALIZADA PARA EXECUÇÃO DE OBRA DE ENGENHARIA DESTINADA À CONSTRUÇÃO DA ESCOLA MUNICIPAL DE ENSINO INFANTIL E FUNDAMENTAL FURO GRANDE DA SÉ, LOCALIZADA NA COMUNIDADE RIO DA SÉ, ZONA RURAL DE CACHOEIRA DO ARARI/ARQUIPÉLAGO DO MARAJÓ/PA**, conforme condições e exigências estabelecidas neste instrumento e nos documentos que compõem seu apêndice.
- 1.2. Estabelece também as normas gerais e específicas, os métodos de trabalho e os padrões de conduta para a execução dos serviços contratados, devendo ser considerados como anexos e indivisíveis os documentos técnicos de engenharia: Projeto Básico, Projeto Executivo, Memorial Descritivo e Especificações Técnicas, Planilha de Quantitativos e Preços, o Cronograma Físico Financeiro, os Projetos Executivos e demais artefatos de planejamento.
- 1.3. Recomenda-se a leitura detalhada e na íntegra deste documento, acompanhado das pranchas gráficas e demais documentos, a fim de se obter uma perfeita compreensão de todas as partes que o compõem.
- 1.4. É denominada **CONTRATADA** a empresa classificada no processo licitatório para a execução do serviço, **SUBCONTRATADA** as empresas terceirizadas para a realização dos serviços complementares necessários à execução da obra, e **FISCALIZAÇÃO** os servidores públicos cuja atribuição técnica de fiscalização dos contratos administrativos foi firmada na requisição dos serviços.
- 1.5. O(s) serviço(s), objeto desta contratação são caracterizados como comum(ns), conforme justificativa constante do Estudo Técnico Preliminar.
- 1.6. A obra será executada no seguinte endereço: **Furo do Rio da Sé, Zona Rural, Cachoeira do Arari – MARAJÓ/PA.**
- 1.7. Os quantitativos e respectivos códigos dos itens são os discriminados na Planilha Orçamentária, anexa ao presente Termo de Referência.
- 1.8. **A execução da obra atenderá ao prazo de 180 (Cento e Oitenta) dias**, conforme Cronograma Físico-Financeiro, a partir da emissão da Ordem de Serviço.
- 1.9. O regime de execução do contrato será o de **empreitada por preço global**.
- 1.10. **O prazo de vigência da contratação é de 12 (Doze) meses**, a contar da assinatura do instrumento contratual, observando-se o artigo 105 da Lei nº 14.133, de 2021, prorrogável na forma dos artigos 106 e 107 do referido diploma legal.



# ESTADO DO PARÁ

Poder Executivo Municipal

“Palácio João Rodrigues Viana”

CNPJ Nº 04.884.482/0001-40



## PREFEITURA MUNICIPAL DE CACHOEIRA DO ARARI

Secretaria Municipal de Educação e Desporto

- 1.11. A minuta do contrato oferece maior detalhamento das regras que serão aplicadas em relação à vigência da contratação.

### **2. FUNDAMENTAÇÃO E DESCRIÇÃO DA NECESSIDADE DA CONTRATAÇÃO**

- 2.1. A fundamentação da contratação, de seus quantitativos e a descrição da necessidade/justificativa, encontram-se pormenorizadas em tópicos específicos do(s) Estudos(s) Técnico(s) Preliminar(es), apêndice deste Termo de Referência. A medida visa garantir a infraestrutura necessária para o ensino básico na zona rural, **assegurando segurança e qualidade no ambiente escolar da Comunidade do Rio da Sé.**
- 2.2. As condições, requisitos e regras que regem a presente contratação subordinam-se à **Lei Federal nº 14.133/2021, Decreto Municipal nº 014/2024** e demais legislações correlatas.

### **3. DESCRIÇÃO DA SOLUÇÃO COMO UM TODO CONSIDERANDO O CICLO DE VIDA DO OBJETO**

- 3.1. A descrição da solução como um todo encontra-se pormenorizada em tópico específico do(s) Estudo(s) Técnico(s) Preliminar(es), apêndice deste Termo de Referência.

### **4. REQUISITOS DA CONTRATAÇÃO**

#### **4.1. Sustentabilidade**

- a) Constituição e composição oriunda do uso de materiais, produtos e insumos de boa procedência, sob registro e funcionamento conforme legislações aplicáveis, atendendo às normas de qualidade, saúde, segurança e sustentabilidade dos órgãos competentes, como INMETRO, ABNT, ANVISA, SEMMA e demais entidades reguladoras.
- b) Além dos critérios de sustentabilidade eventualmente inseridos na descrição do objeto, devem ser atendidos os seguintes requisitos, que se baseiam no **Guia Nacional de Contratações Sustentáveis:**

- I. Materiais – com material reciclado, biodegradável, atóxico, com material proveniente de reflorestamento.

#### **4.2. Indicação de marcas e modelos**

- i. Na presente contratação não será admitida a indicação de marca(s), característica(s) ou modelo(s), senão as descritas em Memorial Descritivo e Especificações Técnicas, conforme justificativas contidas nos Estudos Técnicos Preliminares.

#### **4.3. Subcontratação:**

- a) Sem prejuízo das responsabilidades contratuais e legais, a **CONTRATADA** poderá, durante a execução do contrato, **subcontratar parte dos serviços objeto desta licitação até o limite máximo de 35% (trinta e cinco)** por cento do valor total do contrato. Todas as subcontratações deverão ter previa autorização da **Prefeitura de Cachoeira do Arari/PA – PMCA/PA.**



# ESTADO DO PARÁ

Poder Executivo Municipal

**“Palácio João Rodrigues Viana”**

CNPJ Nº 04.884.482/0001-40



## PREFEITURA MUNICIPAL DE CACHOEIRA DO ARARI

Secretaria Municipal de Educação e Desporto

- b) O contrato oferece maior detalhamento das regras que serão aplicadas em relação à subcontratação, caso admitida.

### 4.4. Garantia da Proposta

- a) Será prevista a comprovação de recolhimento de garantia de proposta em **1% (Um por cento) do valor estimado da contratação**, como requisito de pré-habilitação, conforme previsão do Art. 58 da Lei nº 14.133/2021, s ser prestada nas modalidades previstas no §1º do mesmo diploma legal.

### 4.5. Garantia da Contratação

- a) Não será exigida garantia contratual, considerando que a obra é de pequeno porte e baixo vulto, motivo pelo qual serão exigidas as garantias do objeto previstas em Lei de Defesa ao Consumidor.

### 4.6. Vistoria

- a) O licitante poderá realizar vistoria nas instalações do(s) local(is) de execução dos serviços, acompanhado por servidor designado para esse fim, devendo o agendamento/cadastramento ser efetuado previamente na **Secretaria Municipal de Educação e Desporto – SEMED/PMCA, através do Setor de Engenharia**, via e-mail: [haroldolobofilho2@gmail.com](mailto:haroldolobofilho2@gmail.com), aos cuidados do profissional responsável, Engenheiro Civil, **Sr. Haroldo Humberto Lobo Filho**.
- b) Para a vistoria o licitante, ou o seu representante legal, deverá estar devidamente identificado, apresentando documento de identidade civil e documento expedido pela empresa comprovando sua habilitação para a realização da vistoria.
- c) O não agendamento/cadastramento para realização da visita não impossibilitará o licitante de realizar por conta própria visita ao local.
- d) A diferença nas duas formas de visita se dá em razão de que na primeira o licitante estará acompanhado dos técnicos capacitados a prestarem maiores informações sobre o projeto enquanto na segunda forma a visita será por conta da Licitante não tendo o acompanhamento do técnico da Prefeitura, momento no qual poderiam ser elucidadas eventuais dúvidas durante a visita aos locais.
- e) Justificamos as presentes formas em razão da escassa disponibilidade de técnicos, no entanto é necessário que o licitante tenha o seu direito de visitar o local durante até 48 horas antes da abertura do certame para que então possa elaborar sua proposta corretamente.
- f) A não realização da vistoria, quando facultativa, não poderá embasar posteriores alegações de desconhecimento das instalações, dúvidas ou esquecimentos de quaisquer detalhes dos locais da prestação dos serviços, devendo a licitante vencedora assumir os ônus dos serviços decorrentes.
- g) A licitante deverá declarar que tomou conhecimento de todas as informações e das condições locais para o cumprimento das obrigações objeto da licitação, mesmo não realizando visita técnica.



# ESTADO DO PARÁ

Poder Executivo Municipal

“Palácio João Rodrigues Viana”

CNPJ Nº 04.884.482/0001-40



## PREFEITURA MUNICIPAL DE CACHOEIRA DO ARARI

Secretaria Municipal de Educação e Desporto

### 5. MODELO DE EXECUÇÃO DO OBJETO

#### 5.1. Condições de Execução

- a) A CONTRATADA participará, após a assinatura do contrato, de reunião de alinhamento de expectativas contratuais com a equipe de técnicos da **PMCA/PA**, a ser realizada na Sede do Município, em local e horário pré-estabelecidos entre as equipes da CONTRATADA e CONTRATANTE.
- b) A autorização para o início da obra será efetivada através da emissão de **ORDEM DE SERVIÇO (O.S.)** fornecida pela Administração da **PMCA/PA**, tendo o prazo de **05 (cinco) dias** após a assinatura e formal recebimento, para iniciar a execução dos serviços.
- c) Deverá a CONTRATADA **apresentar a ART – Anotação de Responsabilidade Técnica ou RRT – Registro de Responsabilidade Técnica do responsável pela execução da obra**, bem como dos serviços objeto deste projeto básico junto ao CREA/PA ou ao CAU/PA e, se necessário, a comprovação da matrícula da obra no INSS em **até 10 dias contados a partir da data de emissão da O.S.**
- d) Apresentar layout do canteiro de obras, que deverá ser aprovado pela FISCALIZAÇÃO antes do início da sua instalação.
- e) Apresentar em até 10 dias, contados a partir da data de emissão da O.S., o Cronograma Físico-Financeiro executivo da obra, com cópia eletrônica, contendo indicação dos itens e subitens da planilha de orçamentos com seus respectivos períodos de execução com a data de início e conclusão dos serviços, além do percentual executivo e financeiro parcial e total de cada período, utilizando-se como parâmetro o cronograma apresentado e aprovado na proposta.
- f) Indicar formalmente através de ofício, em até 10 dias, contados a partir da data de emissão da O.S., seus prepostos perante o CREA ou CAU juntamente com o currículo do(s) engenheiro(s), arquiteto(s), técnico(s) e encarregado(s) técnico(s) da obra, para conhecimento e aprovação do **Setor de Engenharia da PMCA/PA**.
- g) Antes do início dos trabalhos, a CONTRATADA deverá apresentar à FISCALIZAÇÃO as medidas de segurança a serem adotadas durante a execução do serviço.
- h) A CONTRATADA se responsabilizará pela execução dos serviços, bem como pela segurança dos materiais, equipamentos e ferramentas de sua propriedade.
- i) A CONTRATADA responderá, conforme previsto no Art. 186 do Código Civil, por todos os danos de vizinhança, inclusive no sistema viário municipal, causados pelas escavações, compactações, movimentações de máquinas, equipamentos, caminhões e todos os demais serviços realizados durante a execução da obra.
- j) Na execução da obra deverão ser obedecidas as especificações e normas da ABNT, as recomendações dos fabricantes, bem como as exigências e posturas Municipais, Estaduais e Federais e das concessionárias de serviços públicos.
- k) Todos os materiais a serem empregados na obra deverão ser novos, de primeira qualidade, com comprovada aceitação e aplicabilidade para o fim a que se propõem, fornecidos conforme



# ESTADO DO PARÁ

Poder Executivo Municipal

**“Palácio João Rodrigues Viana”**

CNPJ Nº 04.884.482/0001-40



## PREFEITURA MUNICIPAL DE CACHOEIRA DO ARARI

Secretaria Municipal de Educação e Desporto

as especificações técnicas descritas e em conformidade com as normas da ABNT. O mesmo se aplica aos serviços a serem executados.

- l) Os insumos fornecidos deverão ser previamente inspecionados e aprovados pela fiscalização do Contrato, objetivando comprovação de compatibilidade com os requisitos definidos no **Projeto Básico e Projeto Executivo**.
- m) A **PMCA/PA** poderá, a qualquer momento, solicitar laudo técnico de qualquer material empregado na obra, por conta e responsabilidade da CONTRATADA, sem ônus para a contratante.
- n) **Deverão ser submetidos à aprovação da FISCALIZAÇÃO todos os protótipos ou amostras dos materiais, insumos e equipamentos a serem utilizados na execução dos serviços**, bem como catálogos e manuais técnicos de aplicação, instalação e/ou manutenção do fabricante ou fornecedor do material ou serviço.
- o) A CONTRATADA deverá reparar, corrigir, remover, reconstruir ou substituir, às suas expensas, no total ou em parte e quantas vezes forem necessários, os serviços efetuados em que se verificarem vícios, defeitos ou incorreções resultantes da execução ou dos materiais utilizados, no prazo máximo de 10 (Dez) dias, contados da ciência pela CONTRATADA, ou no prazo para tanto estabelecido pela fiscalização, sem prejuízo do cronograma da obra.
- p) Serão glosados pela FISCALIZAÇÃO, com justificativa, todos os trabalhos, serviços e materiais em que não satisfizerem às condições contratuais.
- q) Caso haja danos incontornáveis para o cronograma da obra, a **PMCA/PA** justificará a necessidade de sua alteração, ficando a CONTRATADA sujeita às penalidades apresentadas no Contrato.
- r) A CONTRATADA se responsabilizará pelo Canteiro de Obras, incluindo o acesso à obra que deverá estar devidamente resguardado e controlado, seja pela adoção de segurança privada, correndo às expensas da CONTRATADA, seja pela manutenção constante do acesso devidamente fechado.
- s) A CONTRATADA cuidará para que todas as partes do canteiro permaneçam sempre limpas e arrumadas, com os materiais estocados e empilhados em local apropriado, por tipo e qualidade.
- t) Os serviços de demolição e remoção serão executados com equipamentos que garantam perfeita segurança no desenvolvimento dos trabalhos e fiel acompanhamento do cronograma estabelecido.
- u) O reaproveitamento do material de demolição será, em todo e qualquer caso, decidido exclusivamente pela FISCALIZAÇÃO.
- v) Todos os elementos construtivos removidos deverão ser depositados em local apropriado e devidamente transportado para áreas em conformidade com as exigências legais.
- w) Serão obedecidas todas as recomendações, com relação à segurança do trabalho, contidas na Norma Reguladora NR 18, aprovada pela Portaria 3214, de 08/06/1978 do Ministério do Trabalho, publicada no DOU de 06/07/1978.



# ESTADO DO PARÁ

Poder Executivo Municipal

“Palácio João Rodrigues Viana”

CNPJ Nº 04.884.482/0001-40



## PREFEITURA MUNICIPAL DE CACHOEIRA DO ARARI

Secretaria Municipal de Educação e Desporto

- x) A CONTRATADA não poderá executar qualquer serviço que não esteja programado ou autorizado e não será admitida qualquer modificação nos projetos e especificações sem a prévia consulta e concordância da Gestão e Fiscalização do Contrato, bem como da SEMED.
- y) Após a finalização dos serviços, deverá a CONTRATADA retirar todo pessoal, máquinas, equipamentos, materiais e instalações provisórias do local dos trabalhos, deixando todas as áreas do canteiro e da obra limpas e livres de entulho e detritos de qualquer natureza.

### 5.2. Local e Horário da Execução dos Serviços

- a) Os serviços serão prestados no seguinte endereço COMUNIDADE DO RIO DA SÉ, ZONA RURAL CACHOEIRA DO ARARI, MARAJÓ/ PA.
- b) Os serviços serão prestados de Segunda a Sexta-Feira, em horário comercial, em estrita observância às leis trabalhistas.

### 5.3. MODELO DE GESTÃO DO CONTRATO

5.4. O contrato deverá ser executado fielmente pelas partes, de acordo com as cláusulas avençadas e as normas da Lei nº 14.133, de 2021, e cada parte responderá pelas consequências de sua inexecução total ou parcial.

5.5. Em caso de impedimento, ordem de paralisação ou suspensão do contrato, o cronograma de execução será prorrogado automaticamente pelo tempo correspondente, anotadas tais circunstâncias mediante simples apostila.

5.6. As comunicações entre o órgão ou entidade e a contratada devem ser realizadas por escrito sempre que o ato exigir tal formalidade, admitindo-se o uso de mensagem eletrônica para esse fim.

5.7. O órgão ou entidade poderá convocar representante da empresa para adoção de providências que devam ser cumpridas de imediato.

5.8. Após a assinatura do contrato ou instrumento equivalente, o órgão ou entidade poderá convocar o representante da empresa contratada para reunião inicial para apresentação do plano de fiscalização, que conterá informações acerca das obrigações contratuais, dos mecanismos de fiscalização, das estratégias para execução do objeto, do plano complementar de execução da contratada, quando houver, do método de aferição dos resultados e das sanções aplicáveis, dentre outros.

5.9. Sem prejuízo das disposições contidas neste Termo de Referência, as regras relativas às obrigações entre Contratante e Contratado estarão detalhadas na Minuta do Instrumento Contratual correspondente, componente dos anexos do Edital da Licitação.

### 5.10. Preposto

- a) A Contratada designará formalmente o preposto da empresa, antes do início da prestação dos serviços, indicando no instrumento os poderes e deveres em relação à execução do objeto contratado.
- b) A Contratada deverá manter preposto da empresa no local da execução do objeto durante todo o período de execução da obra, em horário comercial.



# ESTADO DO PARÁ

Poder Executivo Municipal

“Palácio João Rodrigues Viana”

CNPJ Nº 04.884.482/0001-40



## PREFEITURA MUNICIPAL DE CACHOEIRA DO ARARI

Secretaria Municipal de Educação e Desporto

- c) A Contratante poderá recusar, desde que justificadamente, a indicação ou a manutenção do preposto da empresa, hipótese em que a Contratada designará outro para o exercício da atividade.

### 5.11. Fiscalização

- a) A execução do contrato deverá ser acompanhada e fiscalizada pelo(s) fiscal(is) do contrato, ou pelos respectivos substitutos.

### 5.12. Fiscalização Técnica

- a) **Fiscal Técnico: HAROLDO HUMBERTO LOBO CARDOSO FILHO** (Engenheiro Civil - Matrícula 391752).
- b) O fiscal técnico do contrato acompanhará a execução do contrato, para que sejam cumpridas todas as condições estabelecidas no contrato, de modo a assegurar os melhores resultados para a Administração.
- c) O fiscal técnico do contrato anotar no histórico de gerenciamento do contrato todas as ocorrências relacionadas à execução do contrato, com a descrição do que for necessário para a regularização das faltas ou dos defeitos observados.
- d) Identificada qualquer inexatidão ou irregularidade, o fiscal técnico do contrato emitirá notificações para a correção da execução do contrato, determinando prazo para a correção.
- e) O fiscal técnico do contrato informará ao gestor do contrato, em tempo hábil, a situação que demandar decisão ou adoção de medidas que ultrapassem sua competência, para que adote as medidas necessárias e saneadoras, se for o caso.
- f) No caso de ocorrências que possam inviabilizar a execução do contrato nas datas aprazadas, o fiscal técnico do contrato comunicará o fato imediatamente ao gestor do contrato.
- g) O fiscal técnico do contrato comunicará ao gestor do contrato, em tempo hábil, o término do contrato sob sua responsabilidade, com vistas à renovação tempestiva ou à prorrogação contratual.

### 5.13. Fiscalização Administrativa

- a) O fiscal administrativo do contrato verificará a manutenção das condições de habilitação da contratada, acompanhará o empenho, o pagamento, as garantias, as glosas e a formalização de apostilamento e termos aditivos, solicitando quaisquer documentos comprobatórios pertinentes, caso necessário.
- b) Caso ocorra descumprimento das obrigações contratuais, o fiscal administrativo do contrato atuará tempestivamente na solução do problema, reportando ao gestor do contrato para que tome as providências cabíveis, quando ultrapassar a sua competência.

### 5.14. Gestor do Contrato

- a) **Gestora do Contrato: VANISE MARIA MURIBECA ATHAR** (Secretária de Educação e Desporto).
- b) O gestor do contrato coordenará a atualização do processo de acompanhamento e fiscalização do contrato contendo todos os registros formais da execução no histórico de gerenciamento do contrato, a exemplo da ordem de serviço, do registro de ocorrências, das



# ESTADO DO PARÁ

Poder Executivo Municipal

“Palácio João Rodrigues Viana”

CNPJ Nº 04.884.482/0001-40



## PREFEITURA MUNICIPAL DE CACHOEIRA DO ARARI

Secretaria Municipal de Educação e Desporto

alterações e das prorrogações contratuais, elaborando relatório com vistas à verificação da necessidade de adequações do contrato para fins de atendimento da finalidade da administração.

- c) O gestor do contrato acompanhará os registros realizados pelos fiscais do contrato, de todas as ocorrências relacionadas à execução do contrato e as medidas adotadas, informando, se for o caso, à autoridade superior àquelas que ultrapassarem a sua competência.
- d) O gestor do contrato acompanhará a manutenção das condições de habilitação da contratada, para fins de empenho de despesa e pagamento, e anotar os problemas que obstem o fluxo normal da liquidação e do pagamento da despesa no relatório de riscos eventuais.
- e) O gestor do contrato emitirá documento comprobatório da avaliação realizada pelos fiscais técnico, administrativo e setorial quanto ao cumprimento de obrigações assumidas pelo contratado, com menção ao seu desempenho na execução contratual, baseado nos indicadores objetivamente definidos e aferidos, e a eventuais penalidades aplicadas, devendo constar do cadastro de atesto de cumprimento de obrigações.
- f) O gestor do contrato tomará providências para a formalização de processo administrativo de responsabilização para fins de aplicação de sanções, a ser conduzido pela comissão de que trata o art. 158 da Lei nº 14.133, de 2021, ou pelo agente ou pelo setor com competência para tal, conforme o caso.
- g) O gestor do contrato deverá elaborar relatório final com informações sobre a consecução dos objetivos que tenham justificado a contratação e eventuais condutas a serem adotadas para o aprimoramento das atividades da Administração.
- h) O gestor do contrato deverá enviar a documentação pertinente ao setor de contratos para a formalização dos procedimentos de liquidação e pagamento, no valor dimensionado pela fiscalização e gestão nos termos do contrato.

## 6. CRITÉRIOS DE MEDIÇÃO E PAGAMENTO

- 6.1. A avaliação da execução do objeto utilizará a apresentação dos Boletins de Medição, com valores mínimos superior a 10% do piso mínimo dos níveis previstos nos incisos I, II e III do art.3º da Portaria Interministerial n.º 424/2016, sendo a 1ª medição com mínimo igual a 20%; apresentado com base nos preços unitários propostos e obedecendo a execução do cronograma físico-financeiro
- 6.2. Será indicada a retenção ou glosa no pagamento, proporcional à irregularidade verificada, sem prejuízo das sanções cabíveis, caso se constate que a Contratada:
  - i. Não produzir os resultados acordados,
  - ii. Deixar de executar, ou não executar com a qualidade mínima exigida as atividades contratadas; ou
  - iii. Deixar de utilizar materiais e recursos humanos exigidos para a execução do serviço, ou utilizá-los com qualidade ou quantidade inferior à demandada.



# ESTADO DO PARÁ

## Poder Executivo Municipal

### “Palácio João Rodrigues Viana”

CNPJ Nº 04.884.482/0001-40



## PREFEITURA MUNICIPAL DE CACHOEIRA DO ARARI

Secretaria Municipal de Educação e Desporto

- 6.3. Não constituem motivos de pagamento pela CONTRATANTE serviços em excesso, desnecessários à execução da obra e que forem realizados sem autorização prévia da Fiscalização. Não terá faturamento serviço algum que não se enquadre na forma de pagamento estabelecida no Edital.
- 6.4. Do recebimento
- a) Ao final de cada etapa da execução contratual, conforme previsto no Cronograma Físico-Financeiro, o Contratado apresentará a medição prévia dos serviços executados no período, por meio de planilha e memória de cálculo detalhada.
  - b) Uma etapa será considerada efetivamente concluída quando os serviços previstos para aquela etapa, no Cronograma Físico-Financeiro, estiverem executados em sua totalidade.
  - c) O contratado também apresentará, a cada medição, os documentos comprobatórios da procedência legal dos produtos e subprodutos florestais utilizados naquela etapa da execução contratual, quando for o caso.
  - d) O contratado também apresentará, a cada medição, os documentos comprobatórios da procedência legal dos produtos e subprodutos florestais utilizados naquela etapa da execução contratual, quando for o caso.
  - e) Os serviços serão recebidos provisoriamente, no prazo de 10 (Dez) dias, pelos fiscais técnico e administrativo, mediante termos detalhados, quando verificado o cumprimento das exigências de caráter técnico e administrativo.
  - f) O prazo da disposição acima será contado do recebimento de comunicação de cobrança oriunda do contratado com a comprovação da prestação dos serviços a que se referem a parcela a ser paga.
  - g) O fiscal técnico do contrato realizará o recebimento provisório do objeto do contrato mediante termo detalhado que comprove o cumprimento das exigências de caráter técnico.
  - h) O fiscal administrativo do contrato realizará o recebimento provisório do objeto do contrato mediante termo detalhado que comprove o cumprimento das exigências de caráter administrativo.
  - i) O fiscal setorial do contrato, quando houver, realizará o recebimento provisório sob o ponto de vista técnico e administrativo.
  - j) Para efeito de recebimento provisório, ao final de cada período de faturamento, o fiscal técnico do contrato irá apurar o resultado das avaliações da execução do objeto e, se for o caso, a análise do desempenho e qualidade da prestação dos serviços realizados em consonância com os indicadores previstos, que poderá resultar no redimensionamento de valores a serem pagos à contratada, registrando em relatório a ser encaminhado ao gestor do contrato.
  - k) Será considerado como ocorrido o recebimento provisório com a entrega do termo detalhado ou, em havendo mais de um a ser feito, com a entrega do último.
  - l) O Contratado fica obrigado a reparar, corrigir, remover, reconstruir ou substituir, às suas expensas, no todo ou em parte, o objeto em que se verificarem vícios, defeitos ou incorreções resultantes da execução ou materiais empregados, cabendo à fiscalização não atestar a



# ESTADO DO PARÁ

Poder Executivo Municipal

**“Palácio João Rodrigues Viana”**

CNPJ Nº 04.884.482/0001-40



## PREFEITURA MUNICIPAL DE CACHOEIRA DO ARARI

Secretaria Municipal de Educação e Desporto

última e/ou única medição de serviços até que sejam sanadas todas as eventuais pendências que possam vir a ser apontadas no Recebimento Provisório.

- m) A fiscalização não efetuará o ateste da última e/ou única medição de serviços até que sejam sanadas todas as eventuais pendências que possam vir a ser apontadas no Recebimento Provisório.
- n) O recebimento provisório também ficará sujeito, quando cabível, à conclusão de todos os testes de campo e à entrega dos Manuais e Instruções exigíveis.
- o) Os serviços poderão ser rejeitados, no todo ou em parte, quando em desacordo com as especificações constantes neste Termo de Referência e na proposta, sem prejuízo da aplicação das penalidades.
- p) Quando a fiscalização for exercida por um único servidor, o Termo Detalhado deverá conter o registro, a análise e a conclusão acerca das ocorrências na execução do contrato, em relação à fiscalização técnica e administrativa e demais documentos que julgar necessários, devendo encaminhá-los ao gestor do contrato para recebimento definitivo.
- q) Os serviços serão recebidos definitivamente no prazo de 10 (Dez) dias, contados do recebimento provisório, por servidor ou comissão designada pela autoridade competente, após a verificação da qualidade e quantidade do serviço e consequente aceitação mediante termo detalhado, obedecendo os seguintes procedimentos:
  - i. Emitir documento comprobatório da avaliação realizada pelos fiscais técnico, administrativo e setorial, quando houver, no cumprimento de obrigações assumidas pelo contratado, com menção ao seu desempenho na execução contratual, baseado em indicadores objetivamente definidos e aferidos, e a eventuais penalidades aplicadas, devendo constar do cadastro de atesto de cumprimento de obrigações, conforme regulamento.
  - ii. Realizar a análise dos relatórios e de toda a documentação apresentada pela fiscalização e, caso haja irregularidades que impeçam a liquidação e o pagamento da despesa, indicar as cláusulas contratuais pertinentes, solicitando à CONTRATADA, por escrito, as respectivas correções;
  - iii. Emitir Termo Detalhado para efeito de recebimento definitivo dos serviços prestados, com base nos relatórios e documentações apresentadas; e
  - iv. Comunicar a empresa para que emita a Nota Fiscal ou Fatura, com o valor exato dimensionado pela fiscalização.
  - v. Enviar a documentação pertinente ao setor de contratos para a formalização dos procedimentos de liquidação e pagamento, no valor dimensionado pela fiscalização e gestão.
- r) No caso de controvérsia sobre a execução do objeto, quanto à dimensão, qualidade e quantidade, deverá ser observado o teor do [art. 143 da Lei nº 14.133, de 2021](#), comunicando-se à empresa para emissão de Nota Fiscal no que pertine à parcela incontroversa da execução do objeto, para efeito de liquidação e pagamento.



# ESTADO DO PARÁ

Poder Executivo Municipal

**“Palácio João Rodrigues Viana”**

CNPJ Nº 04.884.482/0001-40



## PREFEITURA MUNICIPAL DE CACHOEIRA DO ARARI

Secretaria Municipal de Educação e Desporto

- s) Nenhum prazo de recebimento ocorrerá enquanto pendente a solução, pelo contratado, de inconsistências verificadas na execução do objeto ou no instrumento de cobrança.
- t) O recebimento provisório ou definitivo não excluirá a responsabilidade civil pela solidez e pela segurança do serviço nem a responsabilidade ético-profissional pela perfeita execução do contrato.

### 6.5. Liquidação

- a) Recebida a Nota Fiscal ou documento de cobrança equivalente, correrá o prazo de 10 (Dez) dias úteis para fins de liquidação, na forma desta seção, prorrogáveis por igual período, nos termos do art. 7º, §3º [da Instrução Normativa SEGES/ME nº 77/2022](#).
- b) Para fins de liquidação, o setor competente deverá verificar se a nota fiscal ou instrumento de cobrança equivalente apresentado expressa os elementos necessários e essenciais do documento, tais como:
  - i. o prazo de validade;
  - ii. a data da emissão;
  - iii. os dados do contrato e do órgão contratante;
  - iv. o período respectivo de execução do contrato;
  - v. o valor a pagar; e
  - vi. eventual destaque do valor de retenções tributárias cabíveis.
- c) Havendo erro na apresentação da nota fiscal ou instrumento de cobrança equivalente, ou circunstância que impeça a liquidação da despesa, esta ficará sobrestada até que o contratado providencie as medidas saneadoras, reiniciando-se o prazo após a comprovação da regularização da situação, sem ônus ao contratante;
- d) A nota fiscal ou instrumento de cobrança equivalente deverá ser obrigatoriamente acompanhado da comprovação da regularidade fiscal, constatada por meio de consulta *on-line* ao SICAF ou, na impossibilidade de acesso ao referido Sistema, mediante consulta aos sítios eletrônicos oficiais ou à documentação mencionada no [art. 68 da Lei nº 14.133, de 2021](#).
- e) A Administração deverá realizar consulta ao SICAF para: a) verificar a manutenção das condições de habilitação exigidas no edital; b) identificar possível razão que impeça a participação em licitação, no âmbito do órgão ou entidade, proibição de contratar com o Poder Público, bem como ocorrências impeditivas indiretas.
- f) Constatando-se, junto ao SICAF, a situação de irregularidade do contratado, será providenciada sua notificação, por escrito, para que, no prazo de 5 (cinco) dias úteis, regularize sua situação ou, no mesmo prazo, apresente sua defesa. O prazo poderá ser prorrogado uma vez, por igual período, a critério do contratante.
- g) Não havendo regularização ou sendo a defesa considerada improcedente, o contratante deverá comunicar aos órgãos responsáveis pela fiscalização da regularidade fiscal quanto à inadimplência do contratado, bem como quanto à existência de pagamento a ser efetuado, para que sejam acionados os meios pertinentes e necessários para garantir o recebimento de seus créditos.



# ESTADO DO PARÁ

Poder Executivo Municipal

“Palácio João Rodrigues Viana”

CNPJ Nº 04.884.482/0001-40



## PREFEITURA MUNICIPAL DE CACHOEIRA DO ARARI

Secretaria Municipal de Educação e Desporto

- h) Persistindo a irregularidade, o contratante deverá adotar as medidas necessárias à rescisão contratual nos autos do processo administrativo correspondente, assegurada ao contratado a ampla defesa.
- i) Havendo a efetiva execução do objeto, os pagamentos serão realizados normalmente, até que se decida pela rescisão do contrato, caso o contratado não regularize sua situação junto ao SICAF.

### 6.6. Prazo e Forma de Pagamento

- a) O pagamento será efetuado no prazo de até 10 (dez) dias úteis contados da finalização da liquidação da despesa, conforme seção anterior, nos termos da [Instrução Normativa SEGES/ME nº 77, de 2022](#).
- b) O pagamento será realizado por meio de ordem bancária, para crédito em banco, agência e conta corrente indicados pelo contratado.
- c) Será considerada data do pagamento o dia em que constar como emitida a ordem bancária para pagamento.
- d) Quando do pagamento, será efetuada a retenção tributária prevista na legislação aplicável.
- e) Independentemente do percentual de tributo inserido na planilha, quando houver, serão retidos na fonte, quando da realização do pagamento, os percentuais estabelecidos na legislação vigente.
- f) O contratado regularmente optante pelo Simples Nacional, nos termos da [Lei Complementar nº 123, de 2006](#), não sofrerá a retenção tributária quanto aos impostos e contribuições abrangidos por aquele regime. No entanto, o pagamento ficará condicionado à apresentação de comprovação, por meio de documento oficial, de que faz jus ao tratamento tributário favorecido previsto na referida Lei Complementar.

## 7. FORMA E CRITÉRIOS DE SELEÇÃO DO FORNECEDOR E REGIME DE EXECUÇÃO

- 7.1. Forma de Seleção e Critério de Julgamento da Proposta: o fornecedor será selecionado por meio da realização de procedimento de **LICITAÇÃO**, na modalidade **CONCORRÊNCIA**, sob a forma **ELETRÔNICA**, com adoção do critério de julgamento pelo **MENOR PREÇO**.
- 7.2. Regime de Execução: **Empreitada por preço global**.
- 7.3. Critério de aceitabilidade de preços: valor global estimado para a contratação, na forma da Planilha Orçamentária da Administração.
- 7.4. O licitante que estiver mais bem colocado na disputa deverá apresentar à Administração, por meio eletrônico, planilha que contenha o preço global, os quantitativos e os preços unitários tidos como relevantes, conforme modelo de planilha elaborada pela Administração, para efeito de avaliação de exequibilidade (art. 59, §3º, da Lei nº 14.133/2021);
- 7.5. **Exigências de Habilitação:** sem prejuízo das disposições do edital, serão requisitados em caráter mínimo os seguintes documentos:
  - a) Habilitação Jurídica, Fiscal, Social e Trabalhista e Qualificação Econômico-financeira: estarão previstos no edital conforme os artigos 68 e 69 da Lei Federal nº 14.133/2021.



# ESTADO DO PARÁ

Poder Executivo Municipal

“Palácio João Rodrigues Viana”

CNPJ Nº 04.884.482/0001-40



## PREFEITURA MUNICIPAL DE CACHOEIRA DO ARARI

Secretaria Municipal de Educação e Desporto

### b) Qualificação Técnica:

- i. **Atestado de Visita Técnica** ao local da execução dos serviços, conforme disposições do Termo de Referência, ou
- ii. **Declaração de Responsabilidade Técnica**, assinada pelo Representante Legal e Responsável Técnico da empresa, de que optaram pela não realização de visita para conhecimento do local de execução dos serviços e que se responsabilizam por quaisquer intercorrências de natureza técnica, logística, ambiental, estrutural que influenciem no desenvolvimento dos serviços de acordo com a Proposta apresentada e cronograma de execução, passivo desta forma à licitante a aplicação de multas e sanções seja por atrasos injustificados, paralisações e inexecuções ao caso relacionado.
- iii. **Capacidade Técnico Operacional:**
  - a) Certidão de registro da empresa no CREA - Conselho Regional de Engenharia, Arquitetura e Agronomia, ou CAU – Conselho de Arquitetura e Urbanismo - da região a qual está vinculada a licitante, comprovando atividade relacionada com o objeto.
  - b) No mínimo 01 (Um) atestado de capacidade técnica com registro de atestado, fornecido preferencialmente pela pessoa jurídica atendida, comprovando sua experiência referente à execução de obras/serviços de complexidade operacional equivalente ou superior à do objeto da presente contratação.
- iv. **Capacidade Técnico-Profissional:**
  - a) Possuir em seu quadro técnico funcional os seguintes profissionais para formação de equipe técnica: **Engenheiro Civil ou Arquiteto Urbanista**, para os quais deverão ser apresentados os seguintes documentos: Comprovante de Registro e Regularidade junto ao conselho de classe competente e ART/RRT de Cargo e Função. O referido profissional deverá ser indicado como responsável técnico perante à Contratante.
  - b) **O profissional indicado como responsável técnico da empresa licitante** comprovando experiência técnica relativa ao objeto da licitação por meio da apresentação de acervo técnico compatível com o objeto e suas características, na forma de: Uma ou mais Certidã(ões) de Acervo Técnico - CAT, com registro de atestado.
- v. **A Comprovação de vínculo dos profissionais** junto ao quadro funcional da licitante na data fixada para apresentação da proposta, será realizada por meio da apresentação de cópia da carteira de trabalho (CTPS), ou da ficha de registro de empregado ou do contrato social da licitante em que conste o profissional como sócio, ou outro documento equivalente (Contrato de Prestação de Serviço).
- vi. As licitantes, quando solicitadas, deverão disponibilizar todas as informações necessárias à comprovação da legitimidade dos atestados solicitados, apresentando, dentre outros documentos, cópia do contrato que deu suporte à contratação e das correspondentes Certidões de Acervo Técnico (CAT), endereço atual da contratante e local em que foram executadas as obras e serviços de engenharia.



# ESTADO DO PARÁ

Poder Executivo Municipal

“Palácio João Rodrigues Viana”

CNPJ Nº 04.884.482/0001-40



## PREFEITURA MUNICIPAL DE CACHOEIRA DO ARARI

Secretaria Municipal de Educação e Desporto

- vii. Declaração formal de que disporá, por ocasião da futura contratação, das instalações, aparelhamento e pessoal técnico considerados essenciais para a execução contratual.
- viii. Declaração do representante da empresa contendo o compromisso de que o responsável técnico da pessoa jurídica, juntamente com os outros profissionais habilitados, caso a pessoa jurídica seja a vencedora da licitação, exercerão diretamente suas atividades naquele serviço.
- ix. Declaração de que não utiliza de mão de obra direta ou indireta de menores de 18 (dezoito) anos em trabalho noturno, perigoso ou insalubre e de qualquer trabalho a menores de 16 (dezesesseis) anos, salvo na condição de aprendiz, a partir de 14 (quatorze) anos, nos termos da Lei 9.854/1999.

### 8. ESTIMATIVAS DO VALOR DA CONTRATAÇÃO

- 8.1. O custo estimado total da contratação é de **R\$ 552.658,34 (Quinhentos e cinquenta e dois mil, seiscentos e cinquenta e oito reais e trinta e quatro centavos)**, conforme custos unitários apostos em Planilha Orçamentária anexa a este Termo.
- 8.2. A estimativa de custo levou em consideração o risco envolvido na contratação e sua alocação entre contratante e contratado, conforme especificado na matriz de risco constante do Contrato.

### 9. ADEQUAÇÃO ORÇAMENTÁRIA

- 9.1. As despesas decorrentes da presente contratação correrão à conta de recursos específicos consignados no Orçamento Municipal.

- 9.2. A contratação será atendida pela seguinte dotação:

**ÓRGÃO:** 04 – FUNDO DE MANUTENÇÃO E DESENVOLVIMENTO DA EDUCAÇÃO BÁSICA

**UNIDADE ORÇAMENTÁRIA:** 04.01 – FUNDO DE MANUTENÇÃO E DESENVOLVIMENTO DA EDUCAÇÃO BÁSICA

**DOTAÇÃO:** 12.365.0007.1.047 CONSTR. AMPLIAÇÃO REFORMA E ADAPT. DE ESC.INFANTIS E CRECHE – FUNDEB 30%

**ELEMENTO DE DESPESA:** 44905100 – OBRAS E INSTALAÇÕES.

**FONTE DE RECURSOS** – 1001 – RECURSOS ORDINÁRIOS

- 9.3. A dotação relativa aos exercícios financeiros subsequentes será indicada após aprovação da Lei Orçamentária respectiva e liberação dos créditos correspondentes, mediante apostilamento.

### 10. DAS PENALIDADES

- 10.1. A empresa que se recusar a executar o fornecimento do objeto contratual, ou realizá-los em discordância com as condições e especificações estabelecidas no Termo de Referência, motivará a rescisão contratual e aplicação das penalidades previstas nos artigos 156 ao 163 da Lei 14.133/21, cabendo defesa prévia, recurso e vistas do processo, nos termos da mesma lei.



# ESTADO DO PARÁ

Poder Executivo Municipal

**“Palácio João Rodrigues Viana”**

CNPJ Nº 04.884.482/0001-40



**PREFEITURA MUNICIPAL DE CACHOEIRA DO ARARI**

Secretaria Municipal de Educação e Desporto

## **11. DA SUBMISSÃO DO TERMO E PEDIDO DE PROVIDÊNCIAS**

11.1. Submetemos o Termo de Referência e demais documentos constitutivos, à apreciação superior e providências quanto a autorização para a contratação do objeto nos termos aqui dispostos e na forma da Lei Federal nº 14.133/2021.

## **12. DOS APÊNDICES**

12.1. O presente Termo está composto dos seguintes apêndices, partes integrantes e indivisíveis:

- I. Documento de Formalização de Demanda – DFD;
- II. Estudo(s) Técnico(s) Preliminar(es) – ETP;
- III. Documentos Técnicos de Engenharia: Projeto Básico, Projeto Executivo, Plantas e Desenhos Técnicos;
- IV. Mapa de Risco;

Cachoeira do Arari/PA, 24 de abril de 2026.

*Diego Bragança de Moura*

**DIEGO BRAGANÇA DE MOURA**

**Responsável pela elaboração da demanda**

*Vanise M. M. Athar*  
Vanise M. M. Athar  
Secretaria Municipal de Educação e Desporto  
DECRETO Nº 008/2025/GP-PM

**VANISE MARIA MURIBECA ATHAR**  
**Secretária Municipal de Educação e Desporto**  
**Decreto Nº 008/2025-PMCA**

**DE ACORDO:**

**VANISE MARIA MURIBECA ATHAR** – Secretaria Municipal de Educação e Desporto – SEMED/PMCA.



**PREFEITURA MUNICIPAL DE CACHOEIRA DO ARARI**  
**CNPJ Nº 04.884.482/001-40**

**DOCUMENTO DE FORMALIZAÇÃO DA DEMANDA – DFD**

**1. IDENTIFICAÇÃO DO DEMANDANTE:**

**Órgão Demandante (SEMED / Depto): SECRETARIA MUNICIPAL DE EDUCAÇÃO E DESPORTO DE CACHOEIRA DO ARARI (SEMED)**

**Responsável pela Demanda: VANISE MARIA MURIBECA ATHAR**

**E-mail: [semedcachoeriadoarari@gmail.com](mailto:semedcachoeriadoarari@gmail.com)**

**Telefone: (91) 98530-0615**

**2. PREVISÃO ORÇAMENTÁRIA/FONTE DE RECURSOS:**

**ORGÃO:** 01 – PREFEITURA MUNICIPAL DE CACHOEIRA DO ARARI – MARAJÓ / PA

**UNIDADE ORÇAMENTÁRIA:** SECRETARIA MUNICIPAL DE EDUCAÇÃO

**DOTAÇÃO:** 12.361.0007.1.000 – REFORMA E ADEQUAÇÃO DE PRÓPRIOS DA ÁREA DE EDUCAÇÃO

**ELEMENTOS DE DESPESA:** 44905100 – OBRAS E INSTALAÇÃO

**FONTE DE RECURSO:** 1001 – RECURSOS ORDINÁRIOS

**3. OBJETO DA CONTRATAÇÃO:**

**CONTRATAÇÃO DE EMPRESA ESPECIALIZADA PARA EXECUÇÃO DA CONSTRUÇÃO DA ESCOLA MUNICIPAL DE ENSINO INFANTIL E FUNDAMENTAL FURO GRANDE DA SÉ, LOCALIZADA NA COMUNIDADE DO RIO DA SÉ, ZONA RURAL DE CACHOEIRA DO ARARI / ARQUIPÉLAGO DO MARAJÓ.**

**4. JUSTIFICATIVA PARA A NECESSIDADE DA CONTRATAÇÃO DO OBJETO:**

A construção da **ESCOLA MUNICIPAL DE ENSINO INFANTIL E FUNDAMENTAL FURO GRANDE DA SÉ** justifica-se pela necessidade de oferecer as crianças um espaço adequado para desenvolver habilidades cognitivas, motoras e sociais, além de se preparar para o mercado de trabalho e para a cidadania. A escola também oferece uma sala multifuncional para o Atendimento Educacional Especializado – AEE, é um serviço da educação especial que visa garantir a inclusão e aprendizagem de alunos com deficiência, Transtorno Globais do Desenvolvimento (TGD) e altas habilidades/superdotação em escolas regulares. Muito além do aprendizado em sala de aula, a construção prevê uma quadra poliesportiva descoberta garantindo que os alunos tenham movimentos de lazer, recreação, socialização e prática de exercícios físicos. A escola foi planejada e organizada de acordo com a demanda da população, garantindo que todos os estudantes tenham acesso a um ambiente escolar seguro, além de confortável e adequado para o aprendizado e a prática de atividades esportivas. É fundamental para atender às melhorias e atender a comunidade onde a unidade educacional está localizada e adjacentes na zona rural de Cachoeira do Arari – Marajó / PA. A implementação desta escola também reduz a necessidade de longas e



**PREFEITURA MUNICIPAL DE CACHOEIRA DO ARARI**  
**CNPJ Nº 04.884.482/001-40**

perigosas viagens para a sede do município em busca de educação e estrutura melhores, garantindo assim que crianças e jovens tenham acesso à educação na sua comunidade. A proximidade da escola diminui a probabilidade de abandono dos estudos, também será um espaço de interação social, lazer e desenvolvimento de projetos que beneficiem toda a comunidade.

A elaboração dos projetos compreende-se em:

- P.O - Planilha orçamentária;
- C.P.U – Composição de preço unitária;
- B.D.I – Benefícios de despesas indiretas;
- E.S - Encargos sociais;
- P.B – Projeto básico;
- Projetos arquitetônicos;
- Projetos estrutural;
- Projetos hidrossanitários;
- Projetos elétricos

Portanto, a construção desta escola na zona rural é fundamental para garantir o acesso à educação de qualidade e promover o desenvolvimento integral das comunidades locais, ressaltando a importância do material acima citado para esta construção.

#### **5. JUSTIFICATIVA PARA OS QUANTITATIVOS DEFINIDOS**

Os quantitativos definidos para os serviços a serem realizados são oriundos de levantamento de engenharia realizada no local da obra, particulares à necessidade do objeto e definições do projeto básico, executivo e planilha orçamentária, com itens e quantitativos individuais definidos pelo levantamento da necessidade da obra.

#### **6. RESULTADOS ESPERADOS PELA CONTRATAÇÃO DO OBJETO:**

- Acesso à educação;
- Redução da evasão escolar;
- Fortalecimento da educação na comunidade rural;
- Desenvolvimento e integração local;
- Eliminação de viagem a sede do município para ter um ensino e estrutura de qualidade.



**PREFEITURA MUNICIPAL DE CACHOEIRA DO ARARI**  
**CNPJ Nº 04.884.482/001-40**

**7. PREVISÃO DE DATA/PERÍODO EM QUE DEVE SER INICIADA A EXECUÇÃO/FORNECIMENTO DO OBJETO:**

O objeto deverá ser disponibilizado para execução a partir do mês de: **Março/2026.**

**8. INDICAÇÃO DE SERVIDORES PARA COMPOR A EQUIPE DE PLANEJAMENTO E EQUIPE DE FISCALIZAÇÃO DO CONTRATO:**

**Servidor - Equipe de Planejamento**

Nome do Titular: **DIEGO BRAGANÇA DE MOURA**

Cargo: **COORDENADOR GERAL**

CPF: **813.823.322-20**

Matrícula: **390291**

e-mail: [diegobm20@gmail.com](mailto:diegobm20@gmail.com)

Telefone/WhatsApp: **(91) 98424-6955**

**Servidor - Fiscalização do Contrato**

**01. Fiscal Administrativo:**

Nome do Titular: **LUCIDIO GONÇALVES DA SILVA NETO**

Cargo: **AGENTE ADMINISTRATIVO**

CPF: **021.895.882-00**

Matrícula: **390277**

e-mail: [Lucidioneto96@gmail.com](mailto:Lucidioneto96@gmail.com)

Telefone/WhatsApp: **(91) 98419-5815**

**02. Fiscal Técnico:**

Nome do Titular: **HAROLDO HUMBERTO LOBO CARDOSO FILHO**

Cargo: **ENGENHEIRO CIVIL**

CPF: **707.473.343-34**

Matrícula: **391752**

e-mail: [engharoldocoslobo@hotmail.com](mailto:engharoldocoslobo@hotmail.com)

Telefone/WhatsApp: **(91) 98595-3817**

**Gestor do Contrato:**

Nome do Titular: **VANISE MARIA MURIBECA ATHAR**

Cargo: **SECRETÁRIA MUNICIPAL DE EDUCAÇÃO E DESPORTO**



**PREFEITURA MUNICIPAL DE CACHOEIRA DO ARARI**  
**CNPJ Nº 04.884.482/001-40**

CPF: 283.420.462-49

Matrícula: 001140

e-mail: [semedcachoeriadoarari@gmail.com](mailto:semedcachoeriadoarari@gmail.com)

Telefone/WhatsApp: (91) 98530-0615

**9. RESPONSABILIDADE PELA FORMALIZAÇÃO DA DEMANDA E DAS PROVIDÊNCIAS NECESSÁRIAS:**

Certifico que a formalização da demanda acima identificada se faz necessária pelos motivos expostos, devendo ser realizados os levantamentos necessários e pertinentes ao objeto, com posterior devolução à Unidade Demandante.

Cachoeira do Arari/PA, 02 de março de 2026.

*Diego Bragança de Moura*

**DIEGO BRAGANÇA DE MOURA**

Coordenador Geral - Servidor Responsável Elaboração

*Vanise M. Athar*

Vanise M<sup>a</sup> M. Athar  
Secretaria Municipal de Educação e Desporto  
DECRETO Nº 008/2025/GP-PM

**VANISE MARIA MURIBECA ATHAR**

Secretária Municipal de Educação e Desporto

Decreto Nº 008/2025-PMCA

**DE ACORDO:**

**VANISE MARIA MURIBECA ATHAR** – Secretaria Municipal de Educação e Desporto – SEMED/PMCA.



# ESTADO DO PARÁ

Poder Executivo Municipal

“Palácio João Rodrigues Viana”

CNPJ Nº 04.884.482/0001-40



PREFEITURA MUNICIPAL DE CACHOEIRA DO ARARI

Secretaria Municipal de Educação e Desporto

ESTUDO TÉCNICO PRELIMINAR

## DESCRIÇÃO DA NECESSIDADE

### QUAL A NECESSIDADE A SER ATENDIDA?

**NECESSIDADE DE NOVO ESPAÇO FÍSICO EDIFICADO PARA O FUNCIONAMENTO DA EMEIF FURO GRANDE DA SÉ, COM A FINALIDADE DE ASSEGURAR A CONTINUIDADE, SEGURANÇA E QUALIDADE DO ENSINO BÁSICO MUNICIPAL.**

O presente Estudo Técnico Preliminar tem por finalidade analisar a necessidade de implantação de novo espaço físico edificado para o funcionamento da **Escola Municipal de Ensino Infantil e Fundamental – EMEIF Furo Grande da Sé**, localizada na comunidade do Rio da Sé, zona rural do Município de Cachoeira do Arari/PA.

A necessidade decorre da ausência de infraestrutura adequada para atendimento educacional na localidade, sendo imprescindível a disponibilização de espaço físico apropriado que assegure condições seguras, adequadas e compatíveis com o desenvolvimento das atividades pedagógicas.

A unidade escolar deverá proporcionar ambiente estruturado para o desenvolvimento das habilidades cognitivas, motoras e sociais dos alunos, **incluindo a oferta de sala multifuncional para Atendimento Educacional Especializado (AEE)**, promovendo a inclusão educacional.

Além disso, a solução pretendida visa:

1. Reduzir o deslocamento dos estudantes para outras localidades;
2. Diminuir a evasão escolar;
3. Fortalecer a educação na zona rural;
4. Promover o desenvolvimento social e comunitário.

A presente necessidade está formalizada no Documento de Formalização da Demanda – DFD da Secretaria Municipal de Educação e Desporto, estando alinhada às políticas públicas de ampliação do acesso à educação básica no município.

## DESCRIÇÃO DOS REQUISITOS DE CONTRATAÇÃO

### QUAL O TIPO DE OBJETO?

- Bem.
- Serviço – Obra de Engenharia Comum.



# ESTADO DO PARÁ

Poder Executivo Municipal

“Palácio João Rodrigues Viana”

CNPJ Nº 04.884.482/0001-40



## PREFEITURA MUNICIPAL DE CACHOEIRA DO ARARI

Secretaria Municipal de Educação e Desporto

<b>QUAL A NATUREZA?</b>	<input type="checkbox"/> Continuada.	<input type="checkbox"/> Com monopólio.
	<input type="checkbox"/> Sem monopólio.	
<b>QUAL A VIGÊNCIA DO CONTRATO?</b>	<input type="checkbox"/> 30 dias (pronta entrega). <input type="checkbox"/> 180 dias. <input checked="" type="checkbox"/> 12 meses. <input type="checkbox"/> Indeterminado. <input type="checkbox"/> dias. <input type="checkbox"/> Outro: <input type="checkbox"/> meses. <input type="checkbox"/> anos.	
<b>PODERÁ HAVER PRORROGAÇÃO?</b>	<input checked="" type="checkbox"/> Sim. <input type="checkbox"/> Não. <input type="checkbox"/> Não se aplica porque o prazo é indeterminado.	
<b>HÁ TRANSIÇÃO COM CONTRATO ANTERIOR?</b>	<input type="checkbox"/> Sim. Contrato nº: nnnn/aaaa. Prazo final: dd/mm/aaaa. <input checked="" type="checkbox"/> Não.	
<b>PADRÃO MÍNIMO DE QUALIDADE</b>	<b>Descrição detalhada</b>	
	A obra deverá seguir rigorosamente as <b>Normas Técnicas da ABNT</b> , bem como a legislação pertinente e as Normas Regulamentadoras aplicáveis à construção civil. Deverão ser observados integralmente o <b>Projeto Básico, Memorial Descritivo, Especificações Técnicas, Planilha Orçamentária, Cronograma Físico-Financeiro e demais documentos de engenharia que integram o presente processo.</b> Os materiais empregados deverão ser novos, de primeira qualidade, devidamente certificados, e a execução deverá ser realizada por mão de obra qualificada, garantindo durabilidade, segurança, funcionalidade e adequado padrão de acabamento da edificação. A edificação deverá atender às condições de habitabilidade, acessibilidade e segurança, assegurando ambiente adequado ao desenvolvimento das atividades educacionais previstas.	



# ESTADO DO PARÁ

Poder Executivo Municipal

“Palácio João Rodrigues Viana”

CNPJ Nº 04.884.482/0001-40



## PREFEITURA MUNICIPAL DE CACHOEIRA DO ARARI

Secretaria Municipal de Educação e Desporto

	<p>A definição das soluções construtivas e especificações técnicas detalhadas encontra-se nos projetos e documentos de engenharia, os quais deverão ser observados integralmente durante a execução da obra.</p>
<b>HÁ CRITÉRIOS DE SUSTENTABILIDADE?</b>	<p><b>Especificar:</b> Normas Regulamentadoras do Capítulo V – Título II, da CLT, relativa à Segurança e Medicina do Trabalho: NR 24 - Condições Sanitárias e de Conforto nos Locais de Trabalho Códigos, Leis, Decretos, Portarias e Normas Federais, Estaduais e Municipais, inclusive normas de concessionárias de serviços públicos; Instruções e Resoluções dos Órgãos do Sistema CREA-CONFEA, previstas no Projeto Básico/Memorial Descritivo/Especificações Técnicas.</p> <p><input checked="" type="checkbox"/> Sim. A contratação observará <b>critérios de sustentabilidade</b> com base no art. 144 da Lei nº 14.133/2021. <b>No âmbito ambiental</b>, a execução deverá seguir diretrizes de redução de impacto, como a gestão eficiente de resíduos e o uso de materiais com certificação ambiental. <b>No âmbito social</b>, o projeto garante acessibilidade plena (NBR 9050). <b>Economicamente</b>, a especificação de equipamentos de baixo consumo de água e energia visa a redução do custo do ciclo de vida do objeto, garantindo maior durabilidade e menor custo de manutenção para a administração municipal.</p> <p><input type="checkbox"/> Não.</p>
<b>HÁ NECESSIDADE DE TREINAMENTO?</b>	<p><input type="checkbox"/> Sim.</p> <p><input checked="" type="checkbox"/> Não.</p>
<b>LEVANTAMENTO DE MERCADO</b>	
<b>ONDE FORAM PESQUISADAS AS POSSÍVEIS SOLUÇÕES?</b>	<p><input type="checkbox"/> Consulta a fornecedores.    <input checked="" type="checkbox"/> Contratações similares.</p> <p><input type="checkbox"/> Internet.    <input type="checkbox"/> Audiência pública.</p> <p><b>Especificar:</b> A demanda tem origem no Programa de Governo Municipal e no Planejamento Estratégico de expansão da rede de ensino da Secretaria Municipal de Educação e Desporto – SEMED. A definição da solução considerou levantamentos técnicos de engenharia, observando as <b>normas da ABNT</b> e utilizando como referência os sistemas oficiais de custos e composições, tais como <b>SINAPI, SEDOP, SBC e SICRO</b>, de forma a garantir parâmetros adequados de custo, qualidade e viabilidade da execução.</p> <p><input checked="" type="checkbox"/> Outro.</p> <p>As alternativas analisadas indicaram que a implantação de unidade escolar em alvenaria convencional apresenta-se como a solução</p>



# ESTADO DO PARÁ

Poder Executivo Municipal

“Palácio João Rodrigues Viana”

CNPJ Nº 04.884.482/0001-40



## PREFEITURA MUNICIPAL DE CACHOEIRA DO ARARI

Secretaria Municipal de Educação e Desporto

mais adequada para atendimento da necessidade identificada, considerando a durabilidade, facilidade de manutenção e compatibilidade com a realidade local.

<p><b>JUSTIFICATIVA TÉCNICA E ECONÔMICA PARA A ESCOLHA DA MELHOR SOLUÇÃO</b></p>	<p>O levantamento de mercado tem por base a Planilha Orçamentária da Administração Municipal, <b>elaborada a partir das tabelas oficiais SEDOP, SINAPI, SBC e SICRO</b>, assegurando que o valor estimado de <b>R\$ 552.658,34 (quinhentos e cinquenta e dois mil, seiscentos e cinquenta e oito reais e trinta e quatro centavos)</b> esteja compatível com os preços praticados na região do Marajó.</p> <p>A construção de unidade de educação básica apresenta-se como a solução mais adequada para atendimento da necessidade identificada na Comunidade do Rio da Sé, garantindo estrutura compatível com as atividades educacionais e com a realidade local.</p> <p>A execução por meio de contratação de empresa especializada, mediante licitação na modalidade concorrência, mostra-se a alternativa mais vantajosa, considerando a definição prévia dos serviços nos documentos técnicos e a responsabilidade integral da contratada pelo fornecimento de materiais, equipamentos e mão de obra.</p> <p>Sob o aspecto econômico, a solução é eficiente ao transferir à contratada a responsabilidade pelo fornecimento de materiais, equipamentos e mão de obra, devidamente regularizados conforme a legislação vigente, incluindo encargos sociais e tributos. Tal modelo contribui para a mitigação de riscos administrativos, assegura o cumprimento das Normas Regulamentadoras aplicáveis e das exigências dos conselhos profissionais competentes, resultando em melhor custo-benefício e na maximização da utilidade pública da contratação.</p>
<p><b>HÁ RESTRIÇÃO DE FORNECEDORES?</b></p>	<p><input type="checkbox"/> Sim. <input checked="" type="checkbox"/> Não.</p>
<p><b>DESCRIÇÃO DA SOLUÇÃO</b></p>	
<p><b>O QUE SERÁ CONTRATADO?</b></p>	<p>A solução consiste na execução de obra de engenharia destinada à construção de unidade escolar para atendimento da demanda educacional da Comunidade do Rio da Sé, no Município de Cachoeira do Arari/PA.</p> <p>A execução compreenderá todos os serviços necessários à implantação da edificação, incluindo fornecimento de materiais, equipamentos e mão de obra, conforme definido nos projetos e documentos técnicos que integram o processo.</p>



# ESTADO DO PARÁ

Poder Executivo Municipal

“Palácio João Rodrigues Viana”

CNPJ Nº 04.884.482/0001-40



## PREFEITURA MUNICIPAL DE CACHOEIRA DO ARARI

Secretaria Municipal de Educação e Desporto

A obra deverá contemplar a construção de espaços adequados ao desenvolvimento das atividades pedagógicas, administrativas e de apoio, observando as condições de segurança, acessibilidade, funcionalidade e habitabilidade.

A solução será executada de forma integral, por empresa especializada, mediante regime de empreitada por preço global, garantindo a entrega da edificação em condições de pleno funcionamento.

**QUAL O PRAZO DA GARANTIA CONTRATUAL?**

Não há.

90 dias.

12 meses.

dias.

Outro: 05  meses.

anos.

**HÁ NECESSIDADE DE ASSISTÊNCIA TÉCNICA?**

Sim. **Justificativa:**

Não.

**HÁ NECESSIDADE DE MANUTENÇÃO?**

Sim. **Descrever solução:** (Contrato de manutenção).

Não.

### ESTIMATIVA DO QUANTITATIVO NECESSÁRIO

**COMO SE OBTVEU O QUANTITATIVO ESTIMADO?**

Análise de contratações anteriores.  Análise de contratações similares.

Outro. **Especificar:** Levantamento técnico de engenharia nos locais de obra apresentado na forma de planilha e memorial de cálculo anexos.

**DESCRIÇÃO DO QUANTITATIVO?**

Planilha Orçamentária padrão e Memorial de Cálculo.

ESPECIFICAÇÃO	Item	Descrição	Und	Qtd
	1	Itens, quantitativos e valores unitários e totais dispostos conforme Planilha Orçamentária e Planilha de Composição de Preços Unitários – CPU, anexos.		
	2			
	3			
	4			
	5			

### ESTIMATIVA DO VALOR DA CONTRATAÇÃO



# ESTADO DO PARÁ

Poder Executivo Municipal

“Palácio João Rodrigues Viana”

CNPJ Nº 04.884.482/0001-40



## PREFEITURA MUNICIPAL DE CACHOEIRA DO ARARI

Secretaria Municipal de Educação e Desporto

<b>MEIOS USADOS NA PESQUISA</b>	<input type="checkbox"/> Painel de preços. <input type="checkbox"/> Contratações similares.
	<input type="checkbox"/> Simas. <input type="checkbox"/> Fornecedores.
	<b>Especificar:</b> Tabelas oficiais – SEDOP/PA, SINAPI, SBC e SICRO, com bases atualizadas conforme os documentos técnicos que integram o processo, bem como a aplicação de BDI de <b>28,82%</b> , conforme composição constante na planilha orçamentária.
	<input type="checkbox"/> Internet. <input checked="" type="checkbox"/> Outro.

<b>ESTIMATIVA DE PREÇO</b>	Item	Descrição	Valor Unitário	Qtd	Valor Total
	1	Itens, quantitativos e valores unitários e totais dispostos conforme Planilha Orçamentária e Planilha de Composição de Preços Unitários – CPU, anexos.	R\$ 0,00		R\$ 0,00
	2		R\$ 0,00		R\$ 0,00
	3		R\$ 0,00		R\$ 0,00
	4		R\$ 0,00		R\$ 0,00
	5		R\$ 0,00		R\$ 0,00
				<b>TOTAL</b>	<b>R\$ 552.658,34</b>

### JUSTIFICATIVA PARA O PARCELAMENTO DA SOLUÇÃO

<b>A SOLUÇÃO SERÁ DIVIDIDA EM ITENS?</b>	<input type="checkbox"/> Sim.
	<input checked="" type="checkbox"/> Não. <b>Por quê?</b>
	<input checked="" type="checkbox"/> Objeto indivisível. <input checked="" type="checkbox"/> Perda de escala. <input checked="" type="checkbox"/> Tecnicamente inviável. <input checked="" type="checkbox"/> Economicamente inviável. <input type="checkbox"/> Aproveitamento da competitividade. <input type="checkbox"/> Outro. <b>Especificar:.</b>

### CONTRATAÇÕES CORRELATAS OU INTERDEPENDENTES

<b>HÁ CONTRATAÇÕES CORRELATAS OU INTERDEPENDENTES?</b>	<input type="checkbox"/> Sim. <b>Especificar:</b>
	<input checked="" type="checkbox"/> Não.

### ALINHAMENTO DA CONTRATAÇÃO COM O PLANEJAMENTO

<b>HÁ PREVISÃO NO PLANO DE CONTRATAÇÕES ANUAL?</b>	<input type="checkbox"/> Sim. <b>Especificar item do PCA:</b> nn.
	<input checked="" type="checkbox"/> Não. <b>Providências:</b> A demanda está ausente do plano de contratações anual pois é demanda remanescente do exercício de 2024/2025, sendo realizada em exercício de 2026 por disponibilidade financeira. Além disso o atual PCA da Prefeitura de Cachoeira do Arari está em



# ESTADO DO PARÁ

Poder Executivo Municipal

“Palácio João Rodrigues Viana”

CNPJ Nº 04.884.482/0001-40



## PREFEITURA MUNICIPAL DE CACHOEIRA DO ARARI

Secretaria Municipal de Educação e Desporto

elaboração, motivo pelo qual outras contratações oriundas de exercícios anteriores estão ainda sendo realizadas atualmente.

### RESULTADOS PRETENDIDOS

**QUAIS OS BENEFÍCIOS  
PRETENDIDOS NA  
CONTRATAÇÃO?**

- |   |   |
|---|---|
| <input type="checkbox"/> Manutenção do Funcionamento Administrativo | <input checked="" type="checkbox"/> Redução de Custos   |
| <input checked="" type="checkbox"/> Redução dos Riscos do Trabalho  | <input type="checkbox"/> Aproveitamento de Recursos Humanos   |
| <input type="checkbox"/> Serviço/Bem de Consumo                     | <input checked="" type="checkbox"/> Ganho de Eficiência   |
| <input type="checkbox"/> Outro. <b>Especificar:</b>                 | <input checked="" type="checkbox"/> Realização de Política Pública – Estrutura Educacional, ações em educação básica. |

### PROVIDÊNCIAS PENDENTES

**HÁ PROVIDÊNCIAS  
PENDENTES PARA O  
SUCESSO DA  
CONTRATAÇÃO?**

- Sim. **Especificar:**
- Não.

### IMPACTOS AMBIENTAIS E MEDIDAS DE MITIGAÇÃO

**HÁ PREVISÃO DE  
IMPACTO AMBIENTAL  
NA CONTRATAÇÃO?**

- Sim.
- Especificar os impactos:** Geração de resíduos da construção civil (RCC), tais como entulhos provenientes das atividades de execução da obra.
- Especificar as medidas de mitigação dos impactos:** O gerenciamento dos resíduos da construção civil (RCC) será de responsabilidade da contratada, que deverá realizar a segregação, acondicionamento, transporte e destinação final ambientalmente adequada, em conformidade com a legislação e normas ambientais vigentes.
- Deverão ser **adotadas boas práticas de organização** do canteiro de obras, visando **minimizar desperdícios, reduzir impactos ao meio ambiente** e garantir a limpeza contínua e final da área da obra.
- Não.



# ESTADO DO PARÁ

Poder Executivo Municipal

“Palácio João Rodrigues Viana”

CNPJ Nº 04.884.482/0001-40



PREFEITURA MUNICIPAL DE CACHOEIRA DO ARARI

Secretaria Municipal de Educação e Desporto

## CONCLUSÃO

Sim.

Não.

**A CONTRATAÇÃO POSSUI VIABILIDADE  
TÉCNICA, SOCIOECONÔMICA E AMBIENTAL?**

A contratação **apresenta viabilidade técnica, socioeconômica e ambiental**, conforme demonstrado ao longo deste Estudo Técnico Preliminar.

**Do ponto de vista técnico**, a solução proposta mostra-se adequada para atendimento da necessidade identificada, estando respaldada em projetos e documentos de engenharia que definem os parâmetros para sua execução.

**Sob o aspecto socioeconômico**, a implantação da unidade escolar contribuirá para a ampliação do acesso à educação básica, redução da evasão escolar e desenvolvimento da comunidade local, atendendo ao interesse público.

**Quanto à viabilidade ambiental**, os impactos decorrentes da execução da obra são considerados controláveis, sendo passíveis de mitigação mediante a adoção de medidas adequadas de gerenciamento de resíduos e boas práticas construtivas.

Dessa forma, **conclui-se pela viabilidade da contratação**, recomendando-se o prosseguimento do processo

Cachoeira do Arari/PA, 03/03/2026

*Diego Bragança de Moura*  
DIEGO BRAGANÇA DE MOURA

Responsável pela elaboração da demanda

DE ACORDO:

*Vanise M. Athar*  
Vanise M<sup>a</sup> M. Athar  
Secretaria Municipal de Educação e Desporto  
DECRETO Nº 008/2025/GP-PM

**VANISE MARIA MURIBECA ATHAR**  
Secretária Municipal de Educação e Desporto  
Decreto Nº 008/2025-PMCA



# 1 - P.O (PLANILHA ORÇAMENTÁRIA) - RESUMO

<b>PROPONENTE:</b>	<b>PREFEITURA MUNICIPAL DE CACHOEIRA DO ARARI - MARAJÓ / PA</b>	<b>ENCARGOS SOCIAIS:</b>	Desonerado: Horista: 85,72% Mensalista: 46,83%
<b>OBJETO:</b>	<b>CONSTRUÇÃO DA ESCOLA MEIF FURO DA SÉ</b>	<b>BASE DE DADOS:</b>	SINAPI - 12/2025 - Pará SBC - 02/2026 - Pará SICRO3 - 10/2025 - Pará SEDOP - 10/2025 - Pará
<b>ENDEREÇO DA OBRA:</b>	<b>COMUNIDADE FURO DA SÉ, ZONA RURAL CACHOEIRA DO ARARI, MARAJÓ/ PA</b>	<b>BDI:</b>	<b>28,82%</b>
<b>RESPONSÁVEL TÉCNICO:</b>	<b>HAROLDO HUMBERTO LOBO CARDOSO FILHO</b>	<b>CREA-D:</b>	<b>35.289-D/PA</b>
<b>ITEM</b>	<b>DESCRIÇÃO DOS SERVIÇOS</b>	<b>TOTAL</b>	<b>PESO (%)</b>
1	SERVIÇOS PRELIMINARES	R\$ 727,14	0,13 %
2	DEMOLIÇÃO	R\$ 16.274,67	2,94 %
3	MOBILIZAÇÃO DE MATERIAL E EQUIPAMENTOS	R\$ 11.725,06	2,12 %
4	FUNDAÇÃO	R\$ 105.561,26	19,10 %
5	LAJE DE PISO	R\$ 66.753,95	12,08 %
6	ALVENARIA	R\$ 42.077,62	7,61 %
7	SUPERESTRUTURA	R\$ 8.271,17	1,50 %
8	COBERTURA	R\$ 51.097,71	9,25 %
9	REVESTIMENTO DE PAREDE	R\$ 45.859,70	8,30 %
10	REVESTIMENTO DE PISO	R\$ 21.720,72	3,93 %
11	INSTALAÇÕES HIDROSSANITÁRIAS	R\$ 37.045,52	6,70 %
12	INSTALAÇÕES ELÉTRICAS	R\$ 26.054,96	4,71 %
13	ESQUADRIAS	R\$ 38.164,81	6,91 %
14	FORRO	R\$ 14.910,87	2,70 %
15	PINTURA	R\$ 57.678,95	10,44 %
16	OUTROS E LIMPEZA FINAL	R\$ 8.734,23	1,58 %
<b>TOTAL SEM B.D.I.</b>		<b>R\$ 429.034,72</b>	
<b>TOTAL DO B.D.I.</b>		<b>R\$ 123.623,62</b>	
<b>TOTAL GERAL</b>		<b>R\$ 552.658,34</b>	

*H. Lobo Filho*  
**Haroldo Lobo Filho**  
Engenheiro Civil / PMCA  
CREA/PA 35.289-D

**HAROLDO HUMBERTO LOBO CARDOSO FILHO**  
ENGENHEIRO CIVIL / PMCA  
CREA-PA 35-289-D

CACHOEIRA DO ARARI - MARAJÓ / PA, 03 DE MARÇO DE 2026.



# 1 - P.O (PLANILHA ORÇAMENTÁRIA)

<b>PROponente:</b>	<b>PREFEITURA MUNICIPAL DE CACHOEIRA DO ARARI - MARAJÓ / PA</b>	<b>ENCARGOS SOCIAIS:</b>	<b>Desonerado: Horista: 85,72% Mensalista: 46,83%</b>
<b>Objeto:</b>	<b>CONSTRUÇÃO DA ESCOLA MEIF FURO DA SÉ</b>	<b>BASE DE DADOS:</b>	<b>SINAPI - 12/2025 - Pará SBC - 02/2026 - Pará SICRO3 - 10/2025 - Pará SEDOP - 10/2025 - Pará</b>
<b>Endereço da obra:</b>	<b>COMUNIDADE FURO DA SÉ, ZONA RURAL CACHOEIRA DO ARARI, MARAJÓ/ PA</b>	<b>BDI:</b>	<b>28,82%</b>
<b>Responsável Técnico:</b>	<b>HAROLDO HUMBERTO LOBO CARDOSO FILHO</b>	<b>CREA-D:</b>	<b>35.289-D/PA</b>

ITEM	CÓDIGO	BANCO	DESCRIÇÃO DOS SERVIÇOS	UNID.	QUANT.	VALORES			PESO [%]
						UNIT.	UN. [C/B.D.J]	TOTAL	
<b>1</b>			<b>SERVIÇOS PRELIMINARES</b>					<b>R\$ 727,14</b>	<b>0,13 %</b>
1.1	011340	SEDOP	Placa de obra em lona com plotagem de gráfica	m²	3,00	R\$ 188,16	R\$ 242,38	R\$ 727,14	0,13 %
<b>2</b>			<b>DEMOLIÇÃO</b>					<b>R\$ 16.274,67</b>	<b>2,94 %</b>
2.1	020307	SEDOP	Retirada de telhas de barro	m²	165,00	R\$ 17,57	R\$ 22,63	R\$ 3.733,95	0,68 %
2.2	020020	SEDOP	Retirada da estrutura em madeira da cobertura	m²	165,00	R\$ 38,08	R\$ 49,05	R\$ 8.093,25	1,46 %
2.4	CPU 01	Próprio	DEMOLIÇÃO DE PARADE E PISO EM MADEIRA	m²	98,20	R\$ 35,16	R\$ 45,29	R\$ 4.447,47	0,80 %
<b>3</b>			<b>MOBILIZAÇÃO DE MATERIAL E EQUIPAMENTOS</b>					<b>R\$ 11.725,06</b>	<b>2,12 %</b>
3.1	CPU 02	Próprio	MOBILIZAÇÃO DE MATERIAIS E EQUIPAMENTOS	UNIDADE	1,00	R\$ 9.101,90	R\$ 11.725,06	R\$ 11.725,06	2,12 %
<b>4</b>			<b>FUNDAÇÃO</b>					<b>R\$ 105.561,26</b>	<b>19,10 %</b>
4.1	010008	SEDOP	Limpeza do terreno	m²	380,86	R\$ 6,53	R\$ 8,41	R\$ 3.203,03	0,58 %
4.2	041473	SEDOP	Estaca raiz - 25cm	m	287,00	R\$ 230,04	R\$ 296,33	R\$ 85.046,71	15,39 %
4.3	050740	SEDOP	Concreto c/ seixo Fck= 25MPa (incl. lançamento e adensamento) - Bloco	m³	5,13	R\$ 963,34	R\$ 1.240,97	R\$ 6.366,17	1,15 %
4.4	050740	SEDOP	Concreto c/ seixo Fck= 25MPa (incl. lançamento e adensamento) - Arranque Pilar	m³	0,92	R\$ 963,34	R\$ 1.240,97	R\$ 1.141,69	0,21 %
4.5	050740	SEDOP	Concreto c/ seixo Fck= 25MPa (incl. lançamento e adensamento) - Vigamento	m³	7,90	R\$ 963,34	R\$ 1.240,97	R\$ 9.803,66	1,77 %
<b>5</b>			<b>LAJE DE PISO</b>					<b>R\$ 66.753,95</b>	<b>12,08 %</b>
5.2	040048	SBC	CONC.ARM. P/ LAJE MACICA 30MPA 10M2 FOR.PLAST 17MM 2X+ARMAD.	m²	22,90	R\$ 2.262,87	R\$ 2.915,02	R\$ 66.753,95	12,08 %
<b>6</b>			<b>ALVENARIA</b>					<b>R\$ 42.077,62</b>	<b>7,61 %</b>
6.1	060046	SEDOP	Alvenaria tijolo de barro a cutelo	m²	240,76	R\$ 135,67	R\$ 174,77	R\$ 42.077,62	7,61 %
<b>7</b>			<b>SUPERESTRUTURA</b>					<b>R\$ 8.271,17</b>	<b>1,50 %</b>
7.1	050740	SEDOP	Concreto c/ seixo Fck= 25MPa (incl. lançamento e adensamento) - Pilares	m³	2,32	R\$ 963,34	R\$ 1.240,97	R\$ 2.879,05	0,52 %
7.2	050740	SEDOP	Concreto c/ seixo Fck= 25MPa (incl. lançamento e adensamento) - Vigas cobertura	m³	2,85	R\$ 963,34	R\$ 1.240,97	R\$ 3.536,76	0,64 %
7.3	93187	SINAPI	VERGA MOLDADA IN LOCO EM CONCRETO, ESPESSURA DE *20* CM. AF_03/2024	M	12,40	R\$ 86,81	R\$ 111,82	R\$ 1.386,56	0,25 %
7.4	105030	SINAPI	CONTRAVERGA MOLDADA IN LOCO EM CONCRETO, ESPESSURA DE *10* CM. AF_03/2024	M	8,00	R\$ 45,49	R\$ 58,60	R\$ 468,80	0,08 %
<b>8</b>			<b>COBERTURA</b>					<b>R\$ 51.097,71</b>	<b>9,25 %</b>
8.1	92540	SINAPI	TRAMA DE MADEIRA COMPOSTA POR RIPAS, CAIBROS E TERÇAS PARA TELHADOS DE MAIS QUE 2 ÁGUAS PARA TELHA CERÂMICA OU DE CONCRETO, INCLUSO TRANSPORTE VERTICAL. AF_10/2025	m²	208,57	R\$ 93,28	R\$ 120,16	R\$ 25.061,77	4,53 %
8.2	94447	SINAPI	TELHAMENTO COM TELHA CERÂMICA CAPA-CANAL, TIPO PAULISTA, COM ATÉ 2 ÁGUAS, INCLUSO TRANSPORTE VERTICAL. AF_07/2019	m²	208,57	R\$ 55,96	R\$ 72,08	R\$ 15.033,72	2,72 %
8.3	94221	SINAPI	CUMEEIRA PARA TELHA CERÂMICA EMBOÇADA COM ARGAMASSA TRAÇO 1:2:9 (CIMENTO, CAL E AREIA) PARA TELHADOS COM ATÉ 2 ÁGUAS, INCLUSO TRANSPORTE VERTICAL. AF_07/2019	M	21,85	R\$ 30,80	R\$ 39,67	R\$ 866,78	0,16 %
8.4	140479	SEDOP	Reguado em madeira lei p/ beiral c/ barroteamento	m²	68,11	R\$ 115,52	R\$ 148,81	R\$ 10.135,44	1,83 %
<b>9</b>			<b>REVESTIMENTO DE PAREDE</b>					<b>R\$ 45.859,70</b>	<b>8,30 %</b>
9.1	110143	SEDOP	Chapisco de cimento e areia no traço 1:3	m²	481,52	R\$ 16,95	R\$ 21,83	R\$ 10.511,58	1,90 %
9.2	110763	SEDOP	Reboco com argamassa 1:6:Adit. Plast.	m²	481,52	R\$ 50,88	R\$ 65,54	R\$ 31.558,82	5,71 %
9.3	110644	SEDOP	Revestimento Cerâmico Padrão Médio - incl. rejuntamento	m²	42,88	R\$ 68,60	R\$ 88,37	R\$ 3.789,30	0,69 %
<b>10</b>			<b>REVESTIMENTO DE PISO</b>					<b>R\$ 21.720,72</b>	<b>3,93 %</b>
10.1	130110	SEDOP	Camada regularizadora no traço 1:4	m²	190,19	R\$ 42,75	R\$ 55,07	R\$ 10.473,76	1,90 %
10.2	130119	SEDOP	Lajota ceramica - incluindo rejuntamento (Padrão Médio)	m²	93,45	R\$ 77,60	R\$ 99,96	R\$ 9.341,26	1,69 %
10.3	120164	SEDOP	Rodape ceramico h=8cm	m	51,45	R\$ 28,76	R\$ 37,04	R\$ 1.905,70	0,34 %
<b>11</b>			<b>INSTALAÇÕES HIDROSSANITÁRIAS</b>					<b>R\$ 37.045,52</b>	<b>6,70 %</b>
11.1	180299	SEDOP	Ponto de agua (incl. tubos e conexoes)	pt	6,00	R\$ 474,02	R\$ 610,63	R\$ 3.663,78	0,66 %
11.2	180214	SEDOP	Ponto de esgoto (incl. tubos, conexoes,cx. e ralos)	pt	6,00	R\$ 543,60	R\$ 700,26	R\$ 4.201,56	0,76 %
11.3	98102	SINAPI	CAIXA DE GORDURA SIMPLES, CIRCULAR, EM CONCRETO PRÉ-MOLDADO, DIÂMETRO INTERNO = 0,4 M, ALTURA INTERNA = 0,4 M. AF_12/2020	UN	1,00	R\$ 176,05	R\$ 226,78	R\$ 226,78	0,04 %
11.4	97905	SINAPI	CAIXA ENTERRADA HIDRÁULICA RETANGULAR, EM ALVENARIA COM BLOCOS DE CONCRETO, DIMENSÕES INTERNAS: 0,4X0,4X0,4 M PARA REDE DE ESGOTO. AF_12/2020	UN	4,00	R\$ 279,80	R\$ 360,43	R\$ 1.441,72	0,26 %
11.5	89848	SINAPI	TUBO PVC, SERIE NORMAL, ESGOTO PREDIAL, DN 100 MM, FORNECIDO E INSTALADO EM SUBCOLETOR AÉREO DE ESGOTO SANITÁRIO. AF_08/2022	M	25,00	R\$ 29,75	R\$ 38,32	R\$ 958,00	0,17 %
11.6	104062	SINAPI	CURVA LONGA, 90 GRAUS, PVC OCRE, JUNTA ELÁSTICA, DN 100 MM, PARA COLETOR PREDIAL DE ESGOTO. AF_06/2022	UN	5,00	R\$ 77,76	R\$ 100,17	R\$ 500,85	0,09 %
11.7	89712	SINAPI	TUBO PVC, SERIE NORMAL, ESGOTO PREDIAL, DN 50 MM, FORNECIDO E INSTALADO EM RAMAL DE DESCARGA OU RAMAL DE ESGOTO SANITÁRIO. AF_08/2022	M	9,00	R\$ 29,21	R\$ 37,62	R\$ 338,58	0,06 %
11.8	89711	SINAPI	TUBO PVC, SERIE NORMAL, ESGOTO PREDIAL, DN 40 MM, FORNECIDO E INSTALADO EM RAMAL DE DESCARGA OU RAMAL DE ESGOTO SANITÁRIO. AF_08/2022	M	9,00	R\$ 23,03	R\$ 29,66	R\$ 266,94	0,05 %
11.9	89446	SINAPI	TUBO, PVC, SOLDÁVEL, DE 25MM, INSTALADO EM PRUMADA DE ÁGUA - FORNECIMENTO E INSTALAÇÃO. AF_06/2022	M	9,00	R\$ 6,51	R\$ 8,38	R\$ 75,42	0,01 %

11.10	89447	SINAPI	TUBO, PVC, SOLDÁVEL, DE 32MM, INSTALADO EM PRUMADA DE ÁGUA - FORNECIMENTO E INSTALAÇÃO. AF_06/2022	M	20,00	R\$ 13,09	R\$ 16,86	R\$ 337,20	0,06 %
11.11	95463	SINAPI	FOSSA SÉPTICA EM ALVENARIA DE TIJOLO CERÂMICO MACIÇO, DIMENSÕES EXTERNAS DE 1,90X1,10X1,40 M, VOLUME DE 1.500 LITROS, REVESTIDO INTERNAMENTE COM MASSA ÚNICA E IMPERMEABILIZANTE E COM TAMPA DE CONCRETO ARMADO COM ESPESSURA DE 8 CM	UN	1,00	R\$ 2.486,07	R\$ 3.202,55	R\$ 3.202,55	0,58 %
11.12	98054	SINAPI	TANQUE SÉPTICO CIRCULAR, EM CONCRETO PRÉ-MOLDADO, DIÂMETRO INTERNO = 1,88 M, ALTURA INTERNA = 2,50 M, VOLUME ÚTIL: 6245,8 L (PARA 32 CONTRIBUINTES). AF_12/2020	UN	1,00	R\$ 4.724,51	R\$ 6.086,11	R\$ 6.086,11	1,10 %
11.13	98062	SINAPI	SUMIDOURO CIRCULAR, EM CONCRETO PRÉ-MOLDADO, DIÂMETRO INTERNO = 1,88 M, ALTURA INTERNA = 2,00 M, ÁREA DE INFILTRAÇÃO: 13,1 M² (PARA 5 CONTRIBUINTES). AF_12/2020	UN	1,00	R\$ 3.170,49	R\$ 4.084,22	R\$ 4.084,22	0,74 %
11.14	95546	SINAPI	KIT DE ACESSÓRIOS PARA BANHEIRO EM METAL CROMADO, 5 PECAS, INCLUSO FIXAÇÃO. AF_01/2020	UN	2,00	R\$ 214,62	R\$ 276,47	R\$ 552,94	0,10 %
11.14	98059	SINAPI	FILTRO ANAERÓBIO CIRCULAR, EM CONCRETO PRÉ-MOLDADO, DIÂMETRO INTERNO = 1,88 M, ALTURA INTERNA = 1,50 M, VOLUME ÚTIL: 3331,1 L (PARA 19 CONTRIBUINTES). AF_12/2020	UN	1,00	R\$ 4.336,72	R\$ 5.586,56	R\$ 5.586,56	1,01 %
11.15	100867	SINAPI	BARRA DE APOIO RETA, EM AÇO INOX POLIDO, COMPRIMENTO 70 CM, FIXADA NA PAREDE - FORNECIMENTO E INSTALAÇÃO. AF_01/2020	UN	2,00	R\$ 348,84	R\$ 449,37	R\$ 898,74	0,16 %
11.16	190636	SEDOP	Plia 01 cuba aço inox c/torneira,sifao e valv -2.0m	un	1,00	R\$ 1.329,33	R\$ 1.712,44	R\$ 1.712,44	0,31 %
11.17	86902	SINAPI	LAVATÓRIO LOUÇA BRANCA COM COLUNA, *44 X 35,5* CM, PADRÃO POPULAR - FORNECIMENTO E INSTALAÇÃO. AF_01/2020	UN	2,00	R\$ 378,14	R\$ 487,11	R\$ 974,22	0,18 %
11.18	86888	SINAPI	VASO SANITÁRIO SIFONADO COM CAIXA ACOPLADA LOUÇA BRANCA - FORNECIMENTO E INSTALAÇÃO. AF_01/2020	UN	2,00	R\$ 596,93	R\$ 768,96	R\$ 1.537,92	0,28 %
11.19	95546	SINAPI	KIT DE ACESSÓRIOS PARA BANHEIRO EM METAL CROMADO, 5 PECAS, INCLUSO FIXAÇÃO. AF_01/2020	UN	1,00	R\$ 214,62	R\$ 276,47	R\$ 276,47	0,05 %
11.20	100849	SINAPI	ASSENTO SANITÁRIO CONVENCIONAL - FORNECIMENTO E INSTALACAO. AF_01/2020	UN	2,00	R\$ 47,56	R\$ 61,26	R\$ 122,52	0,02 %
<b>12</b>			<b>INSTALAÇÕES ELÉTRICAS</b>					<b>R\$ 26.054,96</b>	<b>4,71 %</b>
12.1	101501	SINAPI	ENTRADA DE ENERGIA ELÉTRICA, AÉREA, BIFÁSICA, COM CAIXA DE EMBUTIR, CABO DE 10 MM2 E DISJUNTOR DIN 50A (NÃO INCLUSO O POSTE DE CONCRETO). AF_12/2025	UN	1,00	R\$ 1.919,58	R\$ 2.472,80	R\$ 2.472,80	0,45 %
12.2	93147	SINAPI	PONTO DE ILUMINAÇÃO E TOMADA, RESIDENCIAL, INCLUINDO INTERRUPTOR SIMPLES, INTERRUPTOR PARALELO E TOMADA 10A/250V, CAIXA ELÉTRICA, ELETRODUTO, CABO, RASGO, QUEBRA E CHUMBAMENTO (EXCLUINDO LUMINÁRIA E LÂMPADA). AF_01/2016	UN	32,00	R\$ 327,09	R\$ 421,35	R\$ 13.483,20	2,44 %
12.3	101876	SINAPI	QUADRO DE DISTRIBUIÇÃO DE ENERGIA EM PVC, DE EMBUTIR, SEM BARRAMENTO, PARA 6 DISJUNTORES - FORNECIMENTO E INSTALAÇÃO. AF_07/2025	UN	1,00	R\$ 102,82	R\$ 132,45	R\$ 132,45	0,02 %
12.4	00002388	SINAPI	DISJUNTOR TIPO NEMA, BIPOLAR 10 ATE 50 A, TENSAO MAXIMA 415 V	UN	6,00	R\$ 62,97	R\$ 81,11	R\$ 486,66	0,09 %
12.5	97589	SINAPI	LUMINÁRIA TIPO PLAFON EM PLÁSTICO, DE SOBREPOR, COM 1 LÂMPADA FLUORESCENTE DE 15 W, SEM REATOR - FORNECIMENTO E INSTALAÇÃO. AF_02/2020	UN	30,00	R\$ 44,99	R\$ 57,95	R\$ 1.738,50	0,31 %
12.6	90447	SINAPI	RASGO LINEAR MANUAL EM ALVENARIA, PARA ELETRODUTOS, DIÂMETROS MENORES OU IGUAIS A 40 MM. AF_09/2023	M	45,00	R\$ 8,72	R\$ 11,23	R\$ 505,35	0,09 %
12.7	91926	SINAPI	CABO DE COBRE FLEXÍVEL ISOLADO, 2,5 MM², ANTI-CHAMA 450/750 V, PARA CIRCUITOS TERMINAIS - FORNECIMENTO E INSTALAÇÃO. AF_03/2023	M	400,00	R\$ 5,10	R\$ 6,56	R\$ 2.624,00	0,47 %
12.8	91928	SINAPI	CABO DE COBRE FLEXÍVEL ISOLADO, 4 MM², ANTI-CHAMA 450/750 V, PARA CIRCUITOS TERMINAIS - FORNECIMENTO E INSTALAÇÃO. AF_03/2023	M	200,00	R\$ 7,92	R\$ 10,20	R\$ 2.040,00	0,37 %
12.9	91932	SINAPI	CABO DE COBRE FLEXÍVEL ISOLADO, 10 MM², ANTI-CHAMA 450/750 V, PARA CIRCUITOS TERMINAIS - FORNECIMENTO E INSTALAÇÃO. AF_03/2023	M	100,00	R\$ 19,97	R\$ 25,72	R\$ 2.572,00	0,47 %
<b>13</b>			<b>ESQUADRIAS</b>					<b>R\$ 38.164,81</b>	<b>6,91 %</b>
13.1	090063	SEDOP	Porta mad. trabalhada c/ caix. aduela e alizar	m²	11,13	R\$ 848,92	R\$ 1.093,57	R\$ 12.171,43	2,20 %
13.2	091512	SEDOP	Esquadria de correr em vidro temperado de 8mm	m²	10,35	R\$ 916,90	R\$ 1.181,15	R\$ 12.224,90	2,21 %
13.3	090069	SEDOP	Esquadria de ferro tipo basculante (incl. pint. anti-corrosiva)	m²	1,08	R\$ 477,18	R\$ 614,70	R\$ 663,87	0,12 %
13.4	100817	SEDOP	Fechadura para porta externa	un	4,00	R\$ 146,99	R\$ 189,35	R\$ 757,40	0,14 %
13.5	100816	SEDOP	Fechadura para porta de banheiro	un	2,00	R\$ 99,04	R\$ 127,58	R\$ 255,16	0,05 %
13.6	73932/001	SINAPI	GRADE DE FERRO EM BARRA CHATA 3/16"	m²	12,51	R\$ 495,31	R\$ 638,05	R\$ 7.982,00	1,44 %
13.7	98695	SINAPI	SOLEIRA EM MÁRMORE, LARGURA 15 CM, ESPESSURA 2,0 CM. AF_09/2020	M	5,30	R\$ 115,65	R\$ 148,98	R\$ 789,59	0,14 %
13.8	101965	SINAPI	PEITORIL LINEAR EM GRANITO OU MÁRMORE, L = 15CM, ASSENTADO COM ARGAMASSA 1:6 COM ADITIVO. AF_11/2020	M	10,70	R\$ 157,37	R\$ 202,72	R\$ 2.169,10	0,38 %
13.9	130495	SEDOP	Granito preto e=2cm	m²	1,00	R\$ 893,78	R\$ 1.151,36	R\$ 1.151,36	0,21 %
<b>14</b>			<b>FORRO</b>					<b>R\$ 14.910,87</b>	<b>2,70 %</b>
14.1	140348	SEDOP	Barroteamento em madeira de lei p/ forro PVC	m²	93,45	R\$ 80,59	R\$ 103,81	R\$ 9.701,04	1,76 %
14.2	141336	SEDOP	Forro em lambri de PVC	m²	93,45	R\$ 43,28	R\$ 55,75	R\$ 5.209,83	0,94 %
<b>15</b>			<b>PINTURA</b>					<b>R\$ 57.678,95</b>	<b>10,44 %</b>
15.1	151284	SEDOP	Latex acrílica semi-brilho c/ massa e selador - interna e externa	m²	481,51	R\$ 56,74	R\$ 73,09	R\$ 35.193,56	6,37 %
15.2	150588	SEDOP	Esmalte sobre parede c/ selador sem massa	m²	94,35	R\$ 32,18	R\$ 41,45	R\$ 3.910,80	0,71 %
15.3	102193	SINAPI	LIXAMENTO DE MADEIRA PARA APLICAÇÃO DE FUNDO OU PINTURA. AF_01/2021	m²	481,51	R\$ 2,05	R\$ 2,64	R\$ 1.271,18	0,23 %
15.4	150134	SEDOP	Esmalte sobre madeira c/ massa e selador	m²	22,26	R\$ 57,60	R\$ 74,20	R\$ 1.651,69	0,30 %
15.5	102492	SINAPI	PINTURA DE PISO COM TINTA ACRÍLICA, APLICAÇÃO MANUAL, 3 DEMÃOS, INCLUSO FUNDO PREPARADOR. AF_05/2021	m²	97,46	R\$ 29,17	R\$ 37,57	R\$ 3.661,57	0,66 %
15.6	CPU/PCA-05	Próprio	COMPOSIÇÃO REPRESENTATIVA REFERENTE AO APARELHAMENTO, LIXAMENTO E PINTURA DA ESTRUTURA DA COBERTURA	m²	213,63	R\$ 12,40	R\$ 15,97	R\$ 3.411,67	0,62 %
15.7	150286	SEDOP	Pintura s/ telha ceramica	m²	208,57	R\$ 31,93	R\$ 41,13	R\$ 8.578,48	1,55 %
<b>16</b>			<b>OUTROS E LIMPEZA FINAL</b>					<b>R\$ 8.734,23</b>	<b>1,58 %</b>
16.1	241318	SEDOP	Placa de inauguração em aço inox/letras bx. relevo- (40 x 30cm)	un	1,00	R\$ 1.429,11	R\$ 1.840,97	R\$ 1.840,97	0,33 %
16.2	061458	SEDOP	Painel em ACM - Estruturado (fachadas)	m²	6,00	R\$ 594,22	R\$ 765,47	R\$ 4.592,82	0,83 %
16.3	270220	SEDOP	Limpeza geral e entrega da obra	m²	170,91	R\$ 10,45	R\$ 13,46	R\$ 2.300,44	0,42 %

TOTAL SEM B.D.I.	R\$	429.034,72
TOTAL DO B.D.I.	R\$	123.623,62
TOTAL GERAL	R\$	552.658,34

  
**Haroldo Lobo Filho**  
Engenheiro Civil / PMCA  
CREA/PA 35.289-D

---

**HAROLDO HUMBERTO LOBO CARDOSO FILHO**  
ENGENHEIRO CIVIL / PMCA  
CREA-PA 35-289-D

CACHOEIRA DO ARARI - MARAJÓ / PA, 03 DE MARÇO DE 2026.



PREFEITURA MUNICIPAL DE CACHOEIRA DO ARARI  
TRABALHO E DESENVOLVIMENTO  
CNPJ Nº 04.884.482/0001-40  
[contato@cachoeiradoarari.pa.gov.br](mailto:contato@cachoeiradoarari.pa.gov.br)

## MEMORIAL DESCRITIVO E ESPECIFICAÇÕES TÉCNICAS

**OBJETO: CONTRATAÇÃO DE EMPRESA ESPECIALIZADA PARA EXECUÇÃO DA CONSTRUÇÃO DA ESCOLA MEIF FURO DO RIO DA SÉ**

**LOCALIZAÇÃO: FURO DO RIO DA SÉ, ZONA RURAL DE CACHOEIRA DO ARARI - MARAJÓ / PA.**



**CACHOEIRA DO ARARI – MARAJÓ / PA, 03/2026.**



## APRESENTAÇÃO

Estas especificações têm por finalidade orientar a execução, sob regime de empreitada por preço global, da construção de edificação destinada à da **ESCOLA MEIF FURO DO RIO DA SÉ**, localizada na zona rural do no Município de Cachoeira do Arari – MARAJÓ / PA. As especificações aqui incluídas complementam, do ponto de vista técnico, o Contrato para a execução das obras de construção, dele fazendo parte integrante.





## SUMÁRIO

<b>CAPÍTULO I: SERVIÇOS PRELIMINARES .....</b>	<b>4</b>
01 DISPOSIÇÕES GERAIS.....	4
02 IMPLANTAÇÃO .....	4
<b>CAPÍTULO II: FUNDAÇÕES E ESTRUTURA .....</b>	<b>13</b>
ES01 BALDRAMES DAS PASSARELAS .....	13
<b>CAPÍTULO III: ARQUITETURA.....</b>	<b>22</b>
A00 OBJETIVO .....	22
A01 ELEMENTOS DE VEDAÇÃO .....	22
A02 COBERTURA.....	23
A03 PAVIMENTAÇÃO .....	25
A04 REVESTIMENTOS (PISO) .....	25
A05 PINTURA.....	28
A06 ESQUADRIAS E FERRAGENS .....	29
A08 RODAPÉS .....	32
A09 LOUÇAS, METAIS E ACESSÓRIOS .....	33
A09.2.3 ACESSÓRIOS .....	34
A010 PEÇAS DIVERSAS .....	34
<b>CAPÍTULO IV: INSTALAÇÕES DE ÁGUA FRIA E ESGOTOS SANITÁRIOS.....</b>	<b>35</b>
IHS1 MEMORIAL DESCRITIVO .....	35
IHS2 NORMAS .....	35
IHS3 MATERIAIS E PROCESSOS EXECUTIVOS .....	35
IHS4 DESENHOS .....	38



<b>CAPÍTULO V: INSTALAÇÕES ELÉTRICAS .....</b>	<b>39</b>
IE1 MEMORIAL DESCRITIVO .....	39
IE2 NORMAS E CÓDIGOS .....	39
IE3 MATERIAIS E PROCESSO EXECUTIVO .....	40
IE4 EQUIPAMENTOS E MATERIAIS.....	42
IE5 CONDIÇÕES PARA ACEITAÇÃO DA INSTALAÇÃO .....	44
<b>CAPÍTULO VI: COMBATE A INCÊNDIO .....</b>	<b>46</b>
CI1 DESCRIÇÃO DO SISTEMA.....	46
CI2 PROCESSO EXECUTIVO.....	46
<b>CAPÍTULO VII: SERVIÇOS COMPLEMENTARES .....</b>	<b>47</b>
SC.1 MASTROS PARA BANDEIRAS.....	47
RS.1 ARQUITETURA.....	48
RS.2 INSTALAÇÕES HIDROSSANITÁRIAS .....	49
RS.3 COMBATE A INCÊNDIO.....	49
RS.4 INSTALAÇÕES ELÉTRICAS.....	49
<b>CAPÍTULO VIII: LIMPEZA DA OBRA .....</b>	<b>51</b>
LO1 PROCEDIMENTOS GERAIS.....	51
LO2 PROCEDIMENTOS ESPECÍFICOS.....	51
LO3 PROCEDIMENTOS FINAIS.....	51
<b>ANEXO 1: LISTA DE NORMAS TÉCNICAS CITADAS NO MEMORIAL DESCRITIVO</b>	<b>52</b>
<b>ANEXO 2: QUADRO RESUMO DE TRAÇOS PARA ARGAMASSA.....</b>	<b>53</b>



## ***CAPÍTULO I: SERVIÇOS PRELIMINARES***

### ***01 DISPOSIÇÕES GERAIS***

**01.1** Estão agrupados sob este título os serviços de implantação do canteiro.

**01.2** Os serviços contratados serão executados rigorosamente de acordo com este Caderno de Especificações Técnicas e com os documentos nele referidos, especialmente as Normas Técnicas vigentes, as especificações de materiais e equipamentos descritos e os Projetos em anexo.

**01.3** Todos os materiais (salvo o disposto em contrário no Caderno de Encargos) serão fornecidos pela empresa responsável pela execução das obras, doravante denominada **CONTRATADA**.

**01.4** Toda mão de obra (salvo o disposto em contrário no Caderno de Encargos), será fornecida pela **CONTRATADA**.

**01.5** Serão impugnados pela **FISCALIZAÇÃO da PMCA**, doravante denominada **FISCALIZAÇÃO**, todos os trabalhos que não satisfaçam às condições contratuais.

**01.6** Ficará a **CONTRATADA** obrigada a demolir e a refazer os trabalhos impugnados logo após o recebimento da Ordem de Serviço correspondente, ficando por sua conta exclusiva as despesas decorrentes dessas providências.

### ***02 IMPLANTAÇÃO***

#### ***02.1 PLACA DE OBRA***

#### ***02.2 ELEMENTOS DE PROTEÇÃO***

##### ***02.2.1 Materiais, ferramentas e equipamentos***

a) Serão obedecidas todas as recomendações, com relação à segurança do trabalho, contidas na Norma Regulamentadora NR-18, aprovada pela Portaria 3214, de 08.06.78, do Ministério do Trabalho, publicada no DOU de 06.07.78 (suplemento).

b) Haverá particular atenção para o cumprimento das exigências de proteger as partes móveis dos equipamentos e de evitar que as ferramentas manuais sejam abandonadas sobre passagens, escadas, andaimes e superfícies de trabalho, bem como para o respeito ao dispositivo que proíbe a ligação de mais de uma ferramenta elétrica na mesma tomada de corrente.

c) As ferramentas e equipamentos de uso no canteiro de obras serão dimensionados, especificados e fornecidos pela **CONTRATADA**, de acordo com o seu plano



de execução de construção, observadas as especificações estabelecidas, em cada caso, no Caderno de Encargos.

d) Os equipamentos que a **CONTRATADA** utilizar no canteiro, ou as instalações por ela executadas e destinadas ao desenvolvimento de seus trabalhos, só poderão ser retirados com autorização formal da **FISCALIZAÇÃO**.

e) Todos os materiais a serem empregados na obra deverão ser novos, comprovadamente de qualidade superior, e estarem de acordo com as especificações.

f) Se julgar necessário, a **PMCA** poderá solicitar à **CONTRATADA** a apresentação de informações, por escrito, dos locais de origem dos materiais ou de certificados de ensaios relativos aos mesmos. Os ensaios e as verificações serão providenciados pela **CONTRATADA**, sem ônus para a **PMCA**.

g) A **CONTRATADA** deverá submeter à aprovação da **FISCALIZAÇÃO** amostras dos materiais a serem empregados e, cada lote ou partida de material será confrontado com a respectiva amostra, previamente aprovada pela **FISCALIZAÇÃO**.

h) Depois de autenticadas pela **FISCALIZAÇÃO** e pela **CONTRATADA**, as amostras serão conservadas no canteiro de obras até o final dos trabalhos de forma a facultar, a qualquer tempo, a verificação de sua perfeita correspondência com os materiais fornecidos ou já empregados. Os materiais que não atenderem às especificações não poderão ser estocados no canteiro de obras.

#### **02.2.2 Equipamentos de Proteção Individual**

Serão de uso obrigatório os seguintes equipamentos, obedecido ao disposto na Norma Regulamentadora NR-18:

#### **02.2.3 Equipamentos para proteção da cabeça**

- **Capacetes de segurança:** para trabalhos em que haja o risco de lesões decorrentes de queda ou projeção de objetos, impactos contraestruturas de outros acidentes que ponham em risco a cabeça do trabalhador. Nos casos de trabalhos realizados junto a equipamentos ou circuitos elétricos será exigido o uso de capacete especial.
- **Protetores faciais:** para trabalhos que ofereçam perigo de lesão por projeção de fragmentos e respingos de líquidos, bem como por radiações nocivas.
- **Óculos de segurança contra impactos:** para trabalhos que possam causar ferimentos nos olhos.
- **Óculos de segurança contra radiações:** para trabalhos que possam causar irritação nos olhos e outras lesões decorrentes da ação de radiações.
- **Óculos de segurança contra respingos:** para trabalhos que possam causar



irritações nos olhos e outras lesões decorrentes da ação de líquidos agressivos.

#### **02.2.4 Equipamentos para Proteção Auditiva**

□ **Protetores auriculares:** para trabalhos, realizados em locais em que o nível de ruído for superior ao estabelecido na NR-15.

#### **02.2.5 Equipamentos para Proteção das Mãos e Braços.**

□ **Luvas e mangas de proteção:** para trabalhos em que haja possibilidade do contato com substâncias corrosivas ou tóxicas, materiais abrasivos ou cortantes, equipamentos energizados, materiais aquecidos ou quaisquer radiações perigosas. Conforme o caso, as luvas serão de couro, de lona plastificada, de borracha, ou de neoprene.

#### **02.2.6 Equipamentos para Proteção dos Pés e Pernas**

- **Botas de borracha ou de PVC:** para trabalhos executados em locais molhados ou lamacentos, especialmente quando na presença de substâncias tóxicas.
- **Botinas de couro:** para trabalhos em locais que apresentem riscos de lesão do pé.

#### **02.2.7 Equipamentos para proteção contra quedas com diferença de nível.**

□ **Cintos de Segurança:** para trabalhos em que haja risco de queda.

#### **02.2.8 Equipamentos para proteção respiratória**

- **Respiradores contra poeira:** para trabalhos que impliquem produção de poeira.
- **Máscaras para jato de areia:** para trabalhos de limpeza por abrasão, através de jato de areia.
- **Respiradores e máscaras de filtro químico:** para trabalhos que ofereçam riscos provenientes de ocorrência de poluentes atmosféricos em concentração prejudiciais à saúde.

#### **02.2.9 Equipamentos para proteção do tronco**

□ **Avental de raspa:** para trabalhos de soldagem e corte a quente e para dobragem e armação de ferros.

### **02.3 SINALIZAÇÃO**

**02.3.1 A CONTRATADA** deverá prever para os acessos de serviços boas condições de tráfego, greide adequado aos tipos de veículos a serem utilizados, largura de faixa, preferencialmente não inferior a 3,50 m e segurança satisfatória com sinalização adequada e de fácil interpretação pelos usuários do canteiro.



**02.3.2** A vigilância do canteiro será intensiva e permanente em turnos de oito horas para cada vigilante.

#### **02.4 LIGAÇÕES PROVISÓRIAS (água, esgoto sanitário e energia elétrica)**

Deverão obedecer rigorosamente às prescrições e exigências dos órgãos públicos e / ou concessionárias responsáveis pelos serviços.

##### **02.4.1 Água**

- Caso seja necessário a **CONTRATADA** deverá instalar reservatórios de fibrocimento (ou fibra), dotados de tampa, com capacidade dimensionada para atender, sem interrupção de fornecimento, a todos os pontos previstos no canteiro de obras. Cuidado especial será tomado pela **CONTRATADA** quanto à previsão de consumo de água para confecção de concreto, alvenaria, pavimentação revestimento da obra.
- Os tubos e conexões serão do tipo soldável de PVC para instalações prediais de água fria.
- O abastecimento de água ao canteiro será efetuado obrigatoriamente sem interrupções, mesmo que a **CONTRATADA** tenha que se valer de caminhão-pipa.

##### **02.4.2 Esgoto Sanitário**

- Caberá à **CONTRATADA** a ligação provisória dos esgotos sanitários provenientes do canteiro de obras, de acordo com as exigências da **FISCALIZAÇÃO**.
- Se não for possível a ligação diretamente ao coletor público de esgotos, a **CONTRATADA** instalará fossa séptica e sumidouro, de acordo com as prescrições mínimas estabelecidas pela NB-41/ABNT. As redes serão executadas em tubos de PVC com inclinação de 3%.

##### **02.4.3 Energia Elétrica**

- Serão feitas diversas ligações em alta ou baixa tensão, de acordo com a necessidade do local e em relação à potência do equipamento instalado em cada ponto do canteiro.
- As redes do canteiro serão em linha aérea com postes de 7,00 metros, em madeira para instalação das redes de baixa tensão.
  - O transformador e estação abaixadora de tensão serão instalados em local isolado e sinalizado, conforme indicação de projeto;
  - Os ramais e sub-ramais internos serão executados com condutores isolados por camada termoplástica, devidamente dimensionadas para atender às respectivas demandas
  -



dos pontos de utilização. Não serão permitidos cabos de ligação de ferramentas com emendas.

- Todos os circuitos serão dotados de disjuntores termomagnéticos. Cada máquina e equipamento receberá proteção individual, de acordo com a respectiva potência, por disjuntor termomagnético fixado próximo ao local de operação do equipamento, devidamente abrigado em caixa de madeira com portinhola.

- As máquinas e equipamentos tais como serra circular, torre, máquinas de solda, etc., terão suas carcaças aterradas.

- Serão colocadas tomadas próximas aos locais de trabalho, a fim de reduzir o comprimento dos cabos de ligação de ferramentas elétricas.

- Caberá à **FISCALIZAÇÃO** enérgica vigilância das instalações provisórias de energia elétrica, a fim de evitar acidentes de trabalho e curtos-circuitos que venham prejudicar o andamento normal dos trabalhos.

- O sistema de iluminação do canteiro fornecerá claridade suficiente e condições de segurança.

## **02.5 LIMPEZA**

**02.5.1** A limpeza do terreno compreenderá os serviços de capina, limpa, roçado, destocamento, queima e remoção, de forma a deixar a área livre de raízes e tocos de árvores.

**02.5.2** Será procedida periódica remoção de todo o entulho e detritos que venham acumular no terreno, no decorrer da obra.

**02.5.3** Todas as instalações do canteiro, inclusive da própria obra, deverão ser conservadas limpas e em perfeito funcionamento, durante todo o prazo contratual de execução dos trabalhos. Para tanto, será mantida uma equipe fixa de limpeza e manutenção do canteiro.

**02.5.4** Além desta equipe, serão destinados especificamente, para o escritório administrativo, vestiários, sanitários de operários e refeitório, outros operários, para limpeza e conservação de suas dependências.

**02.5.5** Estrategicamente posicionados em vários pontos do canteiro, serão colocadas caixas coletoras móveis de lixo, que serão transportadas periodicamente ao depósito central. A partir deste ponto, o lixo será transportado através de caminhões ao depósito autorizado pela **FISCALIZAÇÃO**.

**02.5.6** Ressaltamos que os detritos provenientes do refeitório serão conduzidos



diretamente desta construção ao depósito indicado pela **FISCALIZAÇÃO**.

## **02.6 MOVIMENTO DE TERRA (Escavações / Aterros / Compactação)**

### **02.6.1 Preparação do Terreno**

A **CONTRATADA** executará todo o movimento de terra necessário e indispensável para a preparação do terreno nas cotas fixadas pelo projeto arquitetônico, observando-se as plantas do levantamento topográfico e do movimento de terra.

### **02.6.2 Escavações**

a) As cavas para fundações, pisos, poços e outras partes da obra previstas abaixo do nível do terreno serão executadas de acordo com as indicações constantes de projeto de fundações e os demais projetos da obra e com a natureza do terreno encontrado e volume de trabalho encetado.

b) As escavações, onde necessárias, serão convenientemente isoladas, escoradas e esgotadas, adotando-se todas as providências e cautelas aconselháveis para a segurança dos operários, garantia das propriedades vizinhas e integridade dos logradouros e redes públicas.

c) A execução dos trabalhos de escavação obedecerá, naquilo que for aplicável, ao código de Fundações e Escavações, bem como às normas da ABNT atinentes ao assunto.

d) evitar futuras erosões.

### **02.6.3 Aterros**

Os trabalhos de aterro e reaterro de cavas de fundações, subsolo, fossas sépticas, camada impermeabilizadora, passeios, etc., serão executados com material escolhido, de preferência areia, em camadas sucessivas de altura máxima de 20 cm, copiosamente molhadas e energicamente apiloadas, de modo a serem evitadas ulteriores fendas, trincas e desníveis por recalque, das camadas aterradas.

### **02.6.4 Compactação**

a) Antes de iniciar aterros de grande porte, a **CONTRATADA** deverá submeter o plano de lançamento e método de compactação à apreciação da **FISCALIZAÇÃO**, informando número de camadas, materiais a serem utilizados, tipo de controle, equipamento etc.

b) Além do referido no item anterior, a **CONTRATADA** deverá elaborar projeto específico (de preferência por firma especializada), contendo inclusive o dimensionamento do terreno compactado e da base.



## ***CAPÍTULO II: FUNDAÇÕES E ESTRUTURA***

### **ES01 FUNDAÇÕES**

#### ***ES01.1 Condições Gerais***

- Ficará a cargo da **CONTRATADA** a inspeção do terreno.
- Para efeito destas especificações, entende-se por fundações os seguintes elementos estruturais: Blocos; Sapatas (Corridas ou Isoladas); "Radiers"; Estacas; Tubulões; Blocos de coroamento; Vigas de Equilíbrio e Cortinas.
- Os desenhos de execução dos elementos acima referidos, quando não fornecidos pela **FISCALIZAÇÃO**, serão elaborados pela **CONTRATADA** e autenticados pela **FISCALIZAÇÃO**.

#### ***ES01.2 Normas***

- a) A execução das fundações deverá satisfazer às normas da ABNT atinentes ao assunto, especialmente à NB-51 / ABNT e ao Código de Fundações e Escavações;
- b) Correrá por conta da **CONTRATADA** a execução de todos os escoramentos julgados necessários.

### **A. ORIENTAÇÕES GERAIS**

#### **1. DISPOSIÇÕES PRELIMINARES**

O presente Memorial Descritivo constitui elemento fundamental para o cumprimento das metas estabelecidas para a execução **DA CONSTRUÇÃO DA ESCOLA MEIF FURO DO RIO DA SÉ.**

Para efeito das presentes Especificações, o termo **Contratada** define o proponente vencedor do certame licitatório, a quem será adjudicado o objeto da Licitação, o termo **Fiscalização** definido pelo **ENGENHEIRO CIVIL HAROLDO HUMBERTO LOBO CARDOSO FILHO**, pertencente ao quadro de funcionários desta prefeitura, ficará responsável pela fiscalização desta obra, no qual a **Contratada**, deverá se reportar e dialogar sobre assuntos referente a obra citada, e o termo **Contratante** define a Prefeitura Municipal de CACHOEIRA DO ARARI- MARAJÓ, Estado do Pará.



Será sempre suposto que esta especificação é de inteiro conhecimento da empresa vencedora da licitação. Na execução de todos os projetos e serviços a *Contratada* deverá seguir as Normas Técnicas

da Associação Brasileira de Normas Técnicas – ABNT e as normas citadas no decorrer destas Especificações.

A execução de todos os serviços obedecerá rigorosamente às indicações constantes no projeto, conforme plantas, que o constituem, além das prescrições contidas neste memorial, e demais documentos integrantes do contrato.

A construção da referida **ESCOLA MEIF FURO DO RIO DA SÉ.**, está localizada no **FURO DO RIO DA SÉ, ZONA RURAL DE CACHOEIRA DO ARARI - MARAJÓ / PA.**

## **2. DISCREPÂNCIAS, PRIORIDADES E INTERPRETAÇÕES.**

Em caso de dúvidas quanto à interpretação do Memorial descritivo, Projetos, Detalhes e/ou das instruções de concorrência, deverão ser consultados os Profissionais Responsáveis ou a Contratante, nesta ordem.

Em casos de divergência entre desenhos de escalas diferentes prevalecerão sempre os de maior escala.

Em casos de divergências entre detalhes e desenhos e este Memorial Descritivo prevalecerão sempre os primeiros.

Em casos de divergência entre cotas de desenhos e suas dimensões medidas em escala prevalecerão sempre às primeiras.

Todos os detalhes constantes dos desenhos e não mencionados neste Memorial descritivo, assim como os detalhes aqui mencionados e não constantes dos desenhos, serão interpretados como fazendo parte integrante do projeto. Nenhuma alteração nos desenhos fornecidos, bem como nessas especificações pode ser feita sem consulta prévia e autorização por escrito dos autores do projeto e aprovação da Contratante. A Fiscalização poderá impugnar qualquer trabalho feito em desacordo com os desenhos e especificações.

A Contratada se obriga a tomar conhecimento e consultar todos os projetos antes e durante a execução de quaisquer serviços.

## **3. ORIENTAÇÃO GERAL E FISCALIZAÇÃO**

A Contratante manterá fiscalização junto à construtora com autoridade para exercer, toda e qualquer ação de orientação geral, controle e fiscalização das obras e serviços de construção,



exercidos pela Contratada. As relações mútuas, entre a Contratante e Contratada, fornecedores e empreiteiros serão mantidas por intermédio da Fiscalização.

A Contratada se obriga a facilitar meticulosa fiscalização dos materiais e execução das obras e serviços contratados, facultando à Fiscalização, o acesso a todas as partes das obras contratadas. Obriga-se do mesmo modo, a facilitar a fiscalização em oficinas, depósitos ou dependências, onde se encontrem materiais destinados a construção, serviços e obras em reparo. Fica assegurado à Fiscalização o direito de ordenar a suspensão das obras e serviços sempre que estes estiverem em desacordo com os projetos e especificações.

A Contratada se obriga a retirar da obra, imediatamente após o recebimento da comunicação em diário de obra, qualquer empregado que venha a demonstrar conduta nociva ou incapacidade técnica. Os serviços a cargo de diferentes firmas serão articulados entre si de modo a proporcionar andamento harmonioso da obra em seu conjunto.

As planilhas com quantitativos de serviços fornecidos pela Contratante devem obrigatoriamente ser conferidas pelo LICITANTE, antes da entrega da proposta na fase licitatória, não sendo aceitas quaisquer reclamações ou reivindicações após a obra contratada. Qualquer discrepância deverá ser resolvida com a Fiscalização antes da contratação.

A Contratada fornecerá os equipamentos, os materiais, a mão-de-obra, o transporte e tudo mais que for necessário para a execução, a conclusão e a manutenção dos serviços, sejam eles definitivos ou temporários. Todos os materiais a serem empregados na obra deverão ser novos, comprovadamente de primeira qualidade e, estarem de acordo com as especificações, devendo ser submetidos à aprovação da Fiscalização, com exceção de eventuais serviços de remanejamento onde estiver explícito o reaproveitamento.

A Contratada deverá submeter à Fiscalização, amostras de todos os materiais a serem empregados nos serviços, antes de executá-los. Se julgar necessário, a Fiscalização poderá solicitar à Contratada a apresentação de informação, por escrito, dos locais de origem dos materiais ou de certificados de ensaios relativos aos mesmos.

A Contratada deverá providenciar a aquisição dos materiais tão logo seja contratado, visando o cumprimento dos prazos de cronograma para esse item. A Fiscalização não aceitará a alegação de atraso dos serviços devido ao não fornecimento dos materiais pelos fornecedores.

Nenhum pagamento adicional será efetuado em remuneração aos serviços aqui descritos; os custos respectivos deverão estar incluídos nos preços unitários e/ou no global constantes da proposta da Contratada.

Quaisquer outros custos, diretos ou indiretos, que sejam identificados pelo licitante para a execução dos serviços deverão ser incluídos no orçamento, e nunca pleiteados durante a execução da obra como acréscimo de novos serviços.



O BDI – Benefícios e Despesas Indiretas, conforme prevê a legislação, deverá ser destacado em item próprio na planilha orçamentária, não devendo fazer parte da composição dos preços unitários.

A equipe técnica da Contratada, responsável pelos serviços, deverá contar com profissionais especializados e devidamente habilitados, para desenvolverem as diversas atividades necessárias à execução da obra. A qualquer tempo, a Fiscalização poderá solicitar a substituição de qualquer membro da equipe técnica da Contratada, desde que entenda que seja benéfico ao desenvolvimento dos trabalhos.

Quando houver necessidade de movimentar ou modificar equipamentos e elementos existentes na obra, a fim de facilitar a execução de seus serviços, a Contratada deverá solicitar previamente à Fiscalização autorização para tais deslocamentos e modificações.

Possíveis indefinições, omissões, falhas ou incorreções das especificações ora fornecidas, não poderão, jamais, constituir pretexto para a Contratada pretender cobrar "serviços extras" e/ou alterar a composição de preços unitários.

Considerar-se-á, inapelavelmente, a Contratada como altamente especializada nas obras e serviços em questão e que, por conseguinte, deverá ter computado, no valor global da sua proposta, também, as complementações e acessórios por acaso omitidos nas especificações, mas implícitos e necessários ao perfeito e completo funcionamento de todos os materiais, peças etc.

A Contratada deverá remover todo o entulho do local da obra e fazer a limpeza completa após a finalização da execução do serviço.

A Contratada deverá responsabilizar-se por quaisquer danos provocados no decorrer dos serviços ou em consequência destes, arcando com os prejuízos que possam ocorrer com o reparo desses danos.

A inobservância das presentes especificações técnicas e dos projetos implica a não aceitação parcial ou total dos serviços, devendo a Contratada refazer as partes recusadas sem direito a indenização.

A Contratada deverá, necessariamente, cotar seus serviços por preço unitário, seguindo a Planilha de Orçamento e Quantitativos.

O material equivalente com o mesmo desempenho técnico a ser utilizado deverá ser apresentado com antecedência à Fiscalização para a competente autorização, a qual será dada por escrito em ofício ou no livro de ocorrências. Ficará a critério da Fiscalização, exigir laudo de Instituto Tecnológico Oficial para comprovação da equivalência técnica, ficando desde já estabelecido que todas as despesas serão por conta da Contratada, ficando vedado qualquer repasse para a Contratante.



## **SERVICOS**

### **4. SERVIÇOS PRELIMINARES**

#### ***Locação:***

Deverá ser providenciado o alinhamento e a locação da obra a ser construída, obedecendo-se os recuos projetados.

A locação deverá ser feita pelo processo de tábuas corridas, sendo definidos claramente os eixos de referência. Com referência as cotas do piso acabado, deverão ser observadas as seguintes condições.

As cotas de piso acabado deverão estar de acordo com o projeto arquitetônico.

#### ***Placa da obra:***

A placa deverá ser fixada em local visível, preferencialmente no acesso principal da obra ou voltada para via que forneça melhor visualização. É necessário que a placa seja mantida em bom estado de conservação, inclusive quanto à integridade das cores durante o período de execução da obra.

A placa deve conter as principais características do contrato como nome da obra, órgão contratante e valor investido conforme modelo da Prefeitura Municipal de CACHOEIRA DO ARARI. A placa deverá ser em lona, com as dimensões de 3,00 x 1,50 m, tendo uma área de 4,50 m<sup>2</sup>.

### **5. ESTRUTURA**

#### ***Concreto armado:***

Os elementos pilares, viga e cintamento superior deverão ser feitos com concreto armado, sendo pilares com dimensões 13x30cm, vergalhões 3/8" (10,0mm) e vigas com dimensões 13x30cm, vergalhões 5/16" (8,00mm) e deverá ter resistência mínima de  $F_{ck}=20\text{MPa}$ . Sempre obedecendo às normativas da NBR6118/2014.

### **6. PAREDES E PAINÉIS**

#### ***Alvenaria:***

As alvenarias serão executadas em tijolos cerâmicos furados (6 furos), os assentamentos dos tijolos na alvenaria devem ser feitos de maneira que a espessura máxima da parede chegue ao 15cm e a mínima aos 13cm sendo estas medidas da parede acabada.



Os vãos das portas e janelas, quando não coincidentes com as vigas deverão receber vergas e contravergas de concreto armado.

**Vergas:**

Serão utilizadas vergas pré-moldada para janelas com mais de 1,50m e para portas com até 1,50m.

## **7. COBERTURA**

***Estrutura em madeira p/ telhado de tepla barro plan:***

Nos Blocos da escola deverá ser executado novo madeiramento para telha de barro plan, A estrutura de madeira para o telhado será de madeira de lei aparelhada. Antes da montagem deverá ser realizada uma proteção contra pragas (descupinização).

***Cobertura em telha de barro plan:***

Em todos os blocos da escola será executada nova cobertura com estrutura em madeira e telhas de fibrocimento, conforme especificado no projeto arquitetônico e na planilha orçamentária.

Durante a execução do telhado deve-se verificar se a inclinação do mesmo para não prejudicar o seu desempenho.

Todas as Telhas de fibrocimento deverão receber duas demãos de pintura esmalte na cor padrão existente.

## **8. PORTAS E ESQUADRIAS**

Deverá ser realizada revisão geral nas janelas e portas existentes, substituindo vidros, ferragens, folha de porta e portais que se encontrarem danificados.

***Esquadrias de Madeira:***

As novas portas da **ESCOLA MEIF FURO DO RIO DA SÉ** devem ser de madeira semiôca, de boa qualidade, conforme padrão existente. As mesmas deverão receber pintura em esmalte acetinado na cor padrão existente. No entanto, devido à recorrência de quebra de portas devido à depredação, deverão ser instaladas portas em madeira maciça conforme especificação da planilha orçamentária. As mesmas deverão receber três demãos de pintura em verniz sintético brilhante.

***Janela de vidro:***

Serão empregadas janelas de VIDRO acompanhado de ferragem, além de se tratar de um material de qualidade irá proporcionar um ambiente mais fresco e arejado.



## **9. REVESTIMENTOS**

### ***Revestimento de paredes:***

#### ***Chapisco:***

Toda a alvenaria a ser revestida será chapiscada depois de convenientemente limpa. O procedimento de execução do chapisco deverá obedecer ao previsto na NBR 7200 – Revestimentos de paredes e tetos com argamassas – materiais, preparo, aplicação e manutenção. As bases de revestimento deverão atender às condições de plano, prumo e nivelamento, fixada pela especificação de norma brasileira. - Para a aplicação do chapisco, a base deverá estar limpa, livre de pó, graxas, óleos, eflorescências, materiais soltos ou quaisquer produtos que venham prejudicar a aderência e abundantemente molhadas antes de receber a aplicação desse tipo de revestimento. A operação terá de ser executada, para atingir o seu objetivo, com o emprego de esguicho de mangueira.

O chapisco será executado com argamassa de cimento e areia, no traço 1:3, com espessura de aproximadamente 5 mm. A argamassa de chapisco deverá ter consistência fluida.

#### **Reboco:**

O reboco consiste em uma camada de revestimento que propicia a superfície receber o acabamento final. Sua aplicação se dará após o chapisco. O procedimento de execução do reboco deverá obedecer ao previsto na NBR 7200 – Revestimento de paredes e tetos com argamassas - materiais, preparo, aplicação e manutenção. - O reboco deve ser alisado e desempenado, devendo aderir bem ao chapisco e deverá possuir textura e composição uniforme. A espessura da camada de reboco deverá ter no máximo 15mm.

#### **Revestimento Cerâmico:**

Será na cor branca com dimensões 25x32 cm, sendo sua argamassa de assentamento ACIII, para áreas molhadas e deverá obedecer todas as orientações dadas pelo fabricante, quanto seu assentamento e suas juntas.

## **10. PISO:**

### **Lastro de Contrapiso:**

Lastro de concreto não estrutural (camada impermeabilizadora) de 10 cm de espessura, fck mínimo de 9Mpa. Limpeza e preparo da base: Retirada de entulhos, restos de argamassa, e outros materiais com picão, vanga, ponteira e maretta. Varrer a base com vassoura dura, até ficar isenta de pó e partículas soltas. Se na base existir óleo, graxa, cola ou tinta, providenciar a completa remoção.



Definição de níveis com assentamento de taliscas: A partir do ponto de origem (nível de referência), os níveis de contrapiso deverão ser transferidos com uso de aparelho de nível ou nível de mangueira. Os pontos de assentamento de taliscas deverão estar limpos. Polvilhar com cimento para formação de nata, para garantir a aderência da argamassa. A argamassa de assentamento da talisca deverá ser a mesmadocontrapiso.

Posicionamento das taliscas com distância máxima de 3m (comprimento da régua disponível para o sarrafeamento suficiente para alcançar duas taliscas).

As taliscas deverão ter pequena espessura (cacos de ladrilho cerâmico ou azulejo). O assentamento das taliscas deverá ser com antecedência mínima de 2 dias em relação à execução do contrapiso.

No dia anterior à execução do contrapiso, a base completamente limpa, deverá ser molhada com água em abundância.

Imediatamente antes da execução do contrapiso, a água em excesso deverá ser removida, e executar polvilhamento de cimento, com auxílio de uma peneira (quantidade de 0.5 kg/m<sup>2</sup>), e espalhado com vassoura, criando uma fina camada de aderência entre a base e a argamassa do contrapiso. Esta camada de aderência deverá ser executada por partes para que a nata não endureça antes do lançamento do contrapiso.

Em seguida preencher uma faixa no alinhamento das taliscas, formando as mestras, devendo as mestras sobrepor as taliscas. Compactar a argamassa com soquetes de madeira, cortar os excessos com régua. Após completadas as mestras, retirar as taliscas e preencher o espaço com argamassa.

Lançar a argamassa, e compactar com energia utilizando-se um soquete de madeira de base 30x30cm e 10 kg de peso.

Sarrafear a superfície com régua metálica apoiada sobre as mestras, até que seja atingido o nível das mestras em toda a extensão.

#### ***Calçada (Externa):***

O piso de acesso a calçadas (ver Projeto de Arquitetura) receberá acabamento rústico desempenado no próprio concreto, com espessura de 7 cm, com processo de concretagem, em "Tabuleiro de Damas" – tipo "juntaseca".

## **11. PINTURA**

#### ***Disposições gerais:***

Todas as superfícies a pintar deverão ser limpas e preparadas para o tipo de pintura a que se destinem, sendo a pintura antiga das paredes totalmente removida através de lixamento. Cada demão de tinta só poderá ser aplicada quando a precedente estiver perfeitamente seca, observando-se um intervalo de tempo mínimo de 24 horas entre demãos ou conforme especificação do fabricante da tinta. Deverão ser tomados cuidados especiais para evitar respingos e salpicaduras de tinta em superfícies que não deverão receber tinta, utilizando-se lonas, fitas e proteções adequadas.



Antes da execução de qualquer pintura, será submetida à Fiscalização uma amostra, com dimensões mínimas de 50 cm por 100 cm, sob iluminação semelhante e em superfície idêntica do local a que se destina. Paredes internas e externas: látex acrílica, 3 demãos, sobre massa acrílica e selador. Deverão ser utilizadas tintas de primeira linha, aprovadas pela Fiscalização.

### ***Superfícies rebocadas:***

As superfícies rebocadas receberão tinta acrílica e deverão anteriormente, ser lixadas, eliminando-se completamente grãos soltos, falhas e imperfeições. Deverá ser aplicada massa acrílica, onde for indicado e uma demão de fundo preparador. A pintura será executada com três demãos de tinta acrílica sobre a superfície preparada e convenientemente limpa. Deverão ser utilizadas tintas de primeira linha.

Nas paredes novas, a pintura deverá ser executada após o período de cura e secagem da argamassa do reboco. O tempo de cura da argamassa deverá ser de no mínimo 25 (vinte e cinco) dias, e estar isenta de umidade. As paredes devem ser previamente emassadas com espessura mínima de 1,5 mm, sendo emassamento látex 13 acrílica em duas demãos na parte interna e externa, lixadas e desempenadas antes da pintura.

## **12. INSTALAÇÕES ELÉTRICAS**

Todas as instalações serão executadas em estrita observância ao projeto correspondente, sendo que eventuais modificações deverão ser realizadas somente após aprovação dos autores do projeto e da Fiscalização, devendo ser anotado em diário de obra. Será fixado um centro de distribuição com barramento Como mostra em projeto.

Toda a fiação elétrica, os disjuntores, tomadas, interruptores, soquetes e lâmpadas deverão obedecer ao projeto elétrico. O posicionamento de tomadas e dimensão dos tubos deverá seguir rigorosamente os detalhes apresentados no projeto elétrico.

Em caso de utilização de tubulação aparente, esta deve ser envolvida por materiais isolantes, de forma a evitar descargas elétricas nos usuários.

A fiação telefônica e de lógica – UTP deverá ser organizada em tubos condutores de zinco, de forma a evitar que esta fique exposta pelos cômodos.

## **13. INSTALAÇÕES HIDROSSANITÁRIAS**

Deverão ser executadas as instalações hidrossanitárias novas nos banheiros coletivos da **ESCOLA MEIF FURO DO RIO DA SÉ**, bem como nos sanitários novos adaptados na escola, no novo local da instalação do bebedouro.



**Esgoto:**

Os esgotos sanitários serão coletados através dos ramais de descarga e de esgoto até as caixas de inspeção e serão encaminhados até o local de tratamento composto de uma Fossa Séptica.

Os ramais de esgoto, de descarga dos WC's e ambientes com pontos de esgoto serão encaminhados diretamente para as caixas de inspeção de esgoto (CI.EG).

Os ramais de esgoto da cozinha, cantina e refeitório serão encaminhados para caixa de gordura (CX.G) e posteriormente à caixas de inspeção de esgoto.

**Caixa de gordura:**

Deverão ser com tampa de concreto armado. Suas dimensões devem ser de 40x40x40 executada em alvenaria de fundo em concreto, revestida internamente com argamassa de cimento e areia 1:4, nas dimensões internas de acordo o projeto.

**Fossa séptica:**

A fossa séptica deverá ser reformada e/ou executada em tijolo cerâmico maciço, as paredes internas da fossa devem ser impermeabilizadas (rebocadas). As dimensões da fossa estarão representadas em projeto.

**Caixas de inspeção:**

Deverão ser com tampa de concreto armado. Suas dimensões devem ser de 60x60x60 executada em alvenaria.

**14. URBANIZAÇÃO/PORTAL DE ACESSO**

**Barra em aço – pne:**

Nas áreas indicadas em projeto (banheiros) deverá ser instaladas barras de aço, conforme NBR 9050.

**Plantio de grama:**

Construção de portal de acesso, conforme projeto básico.

**15. LIMPEZA DA OBRA**

**Pisos**

Dependendo do caso, a limpeza será executada com uso de água e sabão; podendo em casos mais difíceis ser empregado ácido muriático diluído em água na dosagem 1:10.

O local que requerer o emprego de ácido deverá ser abundantemente lavado com água,



imediatamente após sua aplicação.

Metais de Aparelhos Sanitários e Esquadrias deverão ser limpos com removedor de tinta adequado. Nos casos em que não houver presença de tintas ou vernizes, serão simplesmente esfregados com flanelas até recuperação integral do brilho natural.

#### ***Vidros***

Deverão ser empregada lã de aço ou removedores adequados. Cuidados especiais serão tomados na limpeza junto aos caixilhos, a fim de evitar estragos na pintura.

#### ***Entulhos***

Os entulhos retirados deverão ser colocados em local apropriado, com aprovação da fiscalização, e leis de postura do Município.



**HAROLDO HUMBERTO LOBO CARDOSO FILHO**  
**ENGENHEIRO CIVIL / PMCA**

**CREA-PA 35-289-D**

**CACHOEIRA DO ARARI – MARAJÓ / PA, 03 DE MARÇO 2026.**



PREFEITURA MUNICIPAL DE CACHOEIRA DO ARARI  
TRABALHO E DESENVOLVIMENTO  
CNPJ Nº 04.884.482/0001-40  
[contato@cachoeiradoarari.pa.gov.br](mailto:contato@cachoeiradoarari.pa.gov.br)

## PROJETO BÁSICO

**OBJETO: CONTRATAÇÃO DE EMPRESA ESPECIALIZADA PARA EXECUÇÃO DA CONSTRUÇÃO DA ESCOLA MEIF FURO DO RIO DA SÉ**

**LOCALIZAÇÃO: FURO DO RIO DA SÉ, ZONA RURAL DE CACHOEIRA DO ARARI - MARAJÓ / PA.**



**CACHOEIRA DO ARARI – MARAJÓ / PA, 03/2026.**



## 1. OBJETO

**CONTRATAÇÃO DE EMPRESA ESPECIALIZADA PARA CONSTRUÇÃO DA ESCOLA MEIFURO DA SÉ, ZONA RURAL DE CACHOEIRA DO ARARI – MARAJÓ / PA.**

## 2. JUSTIFICATIVA

A educação é o alicerce fundamental para o desenvolvimento social, econômico e humano de qualquer comunidade. É com base nesse princípio incontestável que se apresenta a premente necessidade da construção de uma unidade escolar na comunidade de Furo do Rio da Sé. Este projeto visa não apenas erradicar um déficit educacional crítico, mas também atuar como um catalisador para a transformação positiva e o crescimento sustentável da localidade.

a construção da escola representa um **potencializador da qualidade de ensino**. Um ambiente específico, adequado e equipado para o aprendizado—com salas arejadas, iluminadas e mobiliário apropriado—é condição essencial para um ensino eficaz. Atualmente, é comum que as aulas ocorram em espaços improvisados, com infraestrutura precária, o que limita severamente a aplicação de metodologias modernas, o uso de tecnologias educacionais e, conseqüentemente, o rendimento dos alunos. Uma escola nova permitirá um ambiente pedagógico propício, impactando diretamente na melhoria dos índices de aprendizagem e aprovação.

O impacto do projeto transcende os muros da escola, posicionando-se como um **eixo de desenvolvimento comunitário**. A escola funcionará como um polo de integração social, onde não apenas os estudantes, mas toda a comunidade poderá se reunir. O espaço poderá ser utilizado para reuniões, eventos culturais, eleições, campanhas de vacinação e programas de qualificação para jovens e adultos no turno inverso. Essa multifuncionalidade fortalece os laços sociais, promove a cidadania e gera um sentimento de pertencimento e valorização da comunidade.

Por fim, a construção de uma escola é um projeto **viável e de escala adequada**. O porte da obra é compatível com o tamanho da comunidade de **FURO DO RIO DA SÉ**, garantindo um atendimento eficiente sem gerar ociosidade. É um projeto factível, com potencial para ser realizado através de parcerias entre poder público municipal, estadual e iniciativas federais, representando um legado duradouro para as gerações presentes e futuras.

Em conclusão, a edificação desta escola é muito mais do que a construção de um prédio de quatro salas; é a materialização do direito à educação, a semente do desenvolvimento integral e a afirmação de que Santa Ana do Caracará merece e possui todas as condições para trilhar um caminho de progresso e dignidade através do conhecimento.



### 3. FUNDAMENTO LEGAL

O procedimento licitatório obedecerá às disposições da Lei Federal nº. 14.133/21, de 01 de abril de 2021 e, da legislação correlata e demais exigências previstas.

### 4. ESPECIFICAÇÕES DO SERVIÇO

O fornecimento de materiais, bem como a execução dos serviços obedecerá rigorosamente ao constante nos documentos:

- Normas da ABNT;
- Prescrições e recomendações dos fabricantes;
- Normas internacionais consagradas, na falta das citadas;
- Estas especificações e desenhos do projeto.
- Os materiais ou equipamentos especificados admitem equivalentes em função e qualidade. O uso destes produtos será previamente aprovado pela **CONTRATANTE**.
- A existência de **FISCALIZAÇÃO**, de modo algum, diminui ou atenua a responsabilidade da **CONTRATADA** pela perfeição da execução de qualquer serviço.
- Ficará à critério da **FISCALIZAÇÃO** recusar qualquer serviço executado que não satisfaça às condições contratuais, às especificações e ao bom padrão de acabamento.
- A **CONTRATADA** ficará obrigada a refazer os trabalhos recusados pela **FISCALIZAÇÃO**.
- Caberá à **CONTRATADA** manter o **DIÁRIO DE OBRAS**, no qual se farão todos os registros relativos a pessoal, materiais retirados e adquiridos, andamento dos serviços e demais ocorrências.
- Caberá à **CONTRATADA** a responsabilidade por qualquer acidente de trabalho, bem como danos ou prejuízos causados à **CONTRATANTE** e a terceiros.
- Todas as medidas serão conferidas no local.
- A quantificação é da responsabilidade das empresas **LICITANTES** que serão obrigadas a contemplar todos os itens constantes do projeto.
- Todos os materiais serão novos, comprovadamente de primeira qualidade.

### 5. LOCAL DA OBRA

Comunidade Furo do Rio da Sé, Zona rural de CACHOEIRA DO ARARI – MARAJÓ / PA.



## 6. OBRIGAÇÕES DA CONTRATADA

### • QUANTO AOS MATERIAIS

- Realizar a devida programação de compra de materiais, de forma a concluir a obra no prazo fixado;
- Observar rigorosamente os prazos de validade dos materiais, pois será recusado pela **FISCALIZAÇÃO** qualquer tipo de material que se encontre com o prazo de validade vencido.
- Todo e qualquer material de construção que entrar no canteiro de obras deverá ser previamente aprovado pela **FISCALIZAÇÃO**. Aquele que for impugnado deverá ser retirado do canteiro, no prazo definido pela **FISCALIZAÇÃO**.
- Submeter à **FISCALIZAÇÃO**, sem ônus, amostras dos materiais e acabamentos a serem utilizados na obra.

### • QUANTO À MÃO-DE-OBRA

- Contratar mão-de-obra idônea, de modo a reunir permanentemente em serviço uma equipe homogênea e suficiente de operários, mestres e encarregados, que assegure progresso satisfatório às obras.
- É de responsabilidade da contratada o fornecimento de equipamentos de segurança aos seus empregados tais como: cintos, capacetes etc., devendo ser obedecidas todas as normas de prevenção de acidentes;

### • QUANTO AOS EQUIPAMENTOS E FERRAMENTAS DE TRABALHO

- É de responsabilidade da **CONTRATADA** os gastos com aquisição de ferramentas, máquinas, equipamentos necessários na execução da reforma.

### • QUANTO À ADMINISTRAÇÃO DA OBRA

- Manter um engenheiro civil ou arquiteto residente na obra, com carga horária mínima equivalente a um turno fixo, por semana;
- Manter em dia pagamentos de faturas de água e energia elétrica.

### • SEGURANÇA E SAÚDE DO TRABALHO

- A **CONTRATADA** assumirá inteira responsabilidade pela execução dos serviços subempreitados, em conformidade com a legislação vigente de Segurança e Saúde do Trabalho, em particular as Normas Regulamentadoras do Ministério do Trabalho, instituídas pela Portaria nº 3.214/78 e suas alterações posteriores;
- Serão de uso obrigatório os equipamentos de proteção individual estabelecidos na NR-18 e demais Normas de Segurança do Trabalho. Os equipamentos mínimos obrigatórios serão:
  - Equipamentos para proteção da cabeça
  - Equipamentos para Proteção Auditiva
  - Equipamentos para Proteção dos membros superiores e inferiores.



A inobservância das Normas Regulamentadoras relativas à Segurança e Saúde do Trabalho terá como penalidade advertência por escrito e multa.

• **DIÁRIO DE OBRA**

o Deverá ser mantido no canteiro um **DIÁRIO DE OBRA**, desde a data de início dos serviços, para que sejam registrados pela **CONTRATADA** e, a cada vistoria, pela **FISCALIZAÇÃO**, fatos, observações e comunicações relevantes ao andamento da mesma.

• **LIMPEZA DA OBRA**

o O local da obra, assim como seus entornos e passeio, deverão ser mantidos limpos e desobstruídos de entulhos, durante e após a realização dos trabalhos. Locação de Instalações e Equipamentos

A **CONTRATADA** procederá à aferição das dimensões, dos alinhamentos, dos ângulos e de quaisquer outras indicações constantes do projeto com as reais condições encontradas no local. Havendo discrepâncias, que não possam ser sanadas na obra, ou modificações significativas ocorridas após a conclusão e o recebimento do projeto, a ocorrência será comunicada à **FISCALIZAÇÃO**, que decidirá a respeito.

## 7. ACOMPANHAMENTO E FISCALIZAÇÃO

A fiscalização da prestação dos serviços será exercida por um representante da **CONTRATANTE**, O **ENGENHEIRO CIVIL HAROLDO HUMBERTO LOBO CARDOSO FILHO** devidamente credenciado **CONSELHO DE ENGENHARIA** na qual competirá dirimir as dúvidas que surgirem no curso da prestação dos serviços e exercer em toda a sua plenitude a ação fiscalizadora de que trata a Lei nº 14.133/21.

A fiscalização que trata esta Cláusula não exclui nem reduz a responsabilidade da **CONTRATADA** por quaisquer irregularidades ou vícios redibitórios e, na ocorrência destes, não implica em corresponsabilidade da **CONTRATANTE** ou de seus agentes e prepostos.

## 8. OBRIGAÇÕES DA CONTRATADA

Não obstante a contratada seja a única e exclusiva responsável por fiscalizar a entrega e conferir os materiais, a SSP se reserva no direito de, sem que de qualquer forma restrinja a plenitude desta responsabilidade, exercer a mais ampla e completa conferência dos materiais entregues, diretamente ou por meio de preposto designado.

Efetuar o pagamento até o trigésimo dia após o recebimento da nota fiscal, observando a regularidade fiscal da empresa.



#### 9. VALOR ESTIMADO

O custo estimado total para esta contratação é de R\$ 552.658,34 (Quinhentos e cinquenta e dois mil, seiscentos e cinquenta e oito reais e trinta e quatro centavos) Para o exercício desta obra para o ano de 2026 o orçamento proposto.

#### 10. PRAZO DE ENTREGA

A entrega deverá ser realizada conforme cronograma físico-financeiro e após entrega definitiva da obra.

#### 11. DISPOSIÇÃO GERAIS

As dúvidas poderão ser sanadas através do Departamento de Engenharia de cada instituição beneficiária.

#### 12. PENALIDADES

Em caso de descumprimento das cláusulas contratuais serão aplicadas as penalidades máximas previstas na Lei Federal nº 14.133/21 e demais legislação aplicável ao caso.



**HAROLDO HUMBERTO LOBO CARDOSO FILHO**  
**ENGENHEIRO CIVIL / PMCA**

**CREA-PA 35-289-D**

**CACHOEIRA DO ARARI – MARAJÓ / PA, 03 DE MARÇO 2026.**



### 3 - C.P.U. (COMPOSIÇÃO DE PREÇOS UNITÁTIOS)

<b>PROponente:</b>	<b>PREFEITURA MUNICIPAL DE CACHOEIRA DO ARARI - MARAJÓ / PA</b>	<b>ENCARGOS SOCIAIS:</b>	<b>Desonerado: Horista: 85,72% Mensalista: 46,83%</b>
<b>Objeto:</b>	<b>CONSTRUÇÃO DA ESCOLA MEIF FURO DA SÉ</b>	<b>BASE DE DADOS:</b>	<b>SINAPI - 12/2025 - Pará SBC - 02/2026 - Pará SICRO3 - 10/2025 - Pará SEDOP - 10/2025 - Pará</b>
<b>Endereço da obra:</b>	<b>COMUNIDADE FURO DA SÉ, ZONA RURAL DE CACHOEIRA DO ARARI - MARAJÓ/ PA</b>	<b>BDI:</b>	<b>28,82%</b>
<b>Responsável Técnico:</b>	<b>HAROLDO HUMBERTO LOBO CARDOSO FILHO</b>	<b>CREA-D:</b>	<b>35.289-D/PA</b>

1.1	Código	Banco	Descrição	Tipo	Und	Quant.	Valor Unit	Total	
Composição	011340	SEDOP	Placa de obra em lona com plotagem de gráfica	0	m²	1,0000000	188,16	188,16	
Composição Auxiliar	280013	SEDOP	CARPINTEIRO COM ENCARGOS COMPLEMENTARES	0	h	0,4000000	31,75	12,70	
Composição Auxiliar	280026	SEDOP	SERVENTE COM ENCARGOS COMPLEMENTARES	0	h	0,4000000	26,13	10,45	
Insumo	D00281	SEDOP	Pernambuco 3" x 2" 4 m - madeira branca	Material	Dz	0,4100000	215,00	88,15	
Insumo	D00084	SEDOP	Prego 1 1/2"x13	Material	kg	0,1000000	18,62	1,86	
Insumo	D00475	SEDOP	Lona com plotagem de gráfica	Material	m²	1,0000000	75,00	75,00	
				MO sem LS =>	8,29	LS =>	7,11	MO com LS =>	15,40
				Valor do BDI =>	54,22			Valor com BDI =>	242,38

2.1	Código	Banco	Descrição	Tipo	Und	Quant.	Valor Unit	Total	
Composição	020307	SEDOP	Retirada de telhas de barro	0	m²	1,0000000	17,57	17,57	
Composição Auxiliar	280026	SEDOP	SERVENTE COM ENCARGOS COMPLEMENTARES	0	h	0,6000000	26,13	15,67	
Composição Auxiliar	280028	SEDOP	TELHADISTA COM ENCARGOS COMPLEMENTARES	0	h	0,0600000	31,68	1,90	
				MO sem LS =>	6,00	LS =>	5,14	MO com LS =>	11,14
				Valor do BDI =>	5,06			Valor com BDI =>	22,63

2.2	Código	Banco	Descrição	Tipo	Und	Quant.	Valor Unit	Total	
Composição	020020	SEDOP	Retirada da estrutura em madeira da cobertura	0	m²	1,0000000	38,08	38,08	
Composição Auxiliar	280013	SEDOP	CARPINTEIRO COM ENCARGOS COMPLEMENTARES	0	h	0,1300000	31,75	4,12	
Composição Auxiliar	280026	SEDOP	SERVENTE COM ENCARGOS COMPLEMENTARES	0	h	1,3000000	26,13	33,96	
				MO sem LS =>	13,01	LS =>	11,15	MO com LS =>	24,16
				Valor do BDI =>	10,97			Valor com BDI =>	49,05

2.4	Código	Banco	Descrição	Tipo	Und	Quant.	Valor Unit	Total	
Composição	CPU 01	Próprio	DEMOLIÇÃO DE PARADE E PISO EM MADEIRA	ASTU - ASSENTAMENTO	m²	1,0000000	35,16	35,16	
Composição Auxiliar	280013	SEDOP	CARPINTEIRO COM ENCARGOS COMPLEMENTARES	0	h	0,1200000	31,75	3,81	
Composição Auxiliar	280026	SEDOP	SERVENTE COM ENCARGOS COMPLEMENTARES	0	h	1,2000000	26,13	31,35	
				MO sem LS =>	12,01	LS =>	10,29	MO com LS =>	22,30
				Valor do BDI =>	10,13			Valor com BDI =>	45,29

3.1	Código	Banco	Descrição	Tipo	Und	Quant.	Valor Unit	Total	
Composição	CPU 02	Próprio	MOBILIZAÇÃO DE MATERIAIS E EQUIPAMENTOS	ASTU - ASSENTAMENTO	UNIDADE	1,0000000	9.101,90	9.101,90	
Composição Auxiliar	280026	SEDOP	SERVENTE COM ENCARGOS COMPLEMENTARES	0	h	3,9000000	26,13	101,90	
Insumo	I008868	Próprio	MOBILIZAÇÃO DE MATERIAIS E EQUIPAMENTOS - TRANSPORTE FLUVIAL	Equipamento	UNIDADE	5,0000000	1.800,00	9.000,00	
				MO sem LS =>	34,40	LS =>	29,48	MO com LS =>	63,88
				Valor do BDI =>	2.623,16			Valor com BDI =>	11.725,06

4.1	Código	Banco	Descrição	Tipo	Und	Quant.	Valor Unit	Total	
Composição	010008	SEDOP	Limpeza do terreno	0	m²	1,0000000	6,53	6,53	
Composição Auxiliar	280026	SEDOP	SERVENTE COM ENCARGOS COMPLEMENTARES	0	h	0,2500000	26,13	6,53	
				MO sem LS =>	2,20	LS =>	1,89	MO com LS =>	4,09
				Valor do BDI =>	1,88			Valor com BDI =>	8,41

4.2	Código	Banco	Descrição	Tipo	Und	Quant.	Valor Unit	Total	
Composição	041473	SEDOP	Estaca raiz - 25cm	0	m	1,0000000	230,04	230,04	
Composição Auxiliar	050038	SEDOP	Armação p/ concreto	0	kg	5,3300000	14,32	76,32	
Composição Auxiliar	280026	SEDOP	SERVENTE COM ENCARGOS COMPLEMENTARES	0	h	0,4910000	26,13	12,82	
Insumo	J00003	SEDOP	Cimento	Material	SC	0,5890000	51,13	30,11	
Insumo	J00005	SEDOP	Areia	Material	m³	0,0470000	87,44	4,10	
Insumo	M00010	SEDOP	Taxa de Bomba	Equipamento	m³	0,0490000	55,00	2,69	
Insumo	D00531	SEDOP	Perfuração e injeção de estaca raiz diâmetro de 25 cm em solo (SPT < 45golpes)	Material	m	1,0000000	104,00	104,00	
				MO sem LS =>	15,95	LS =>	13,67	MO com LS =>	29,62
				Valor do BDI =>	66,29			Valor com BDI =>	296,33

4.3	Código	Banco	Descrição	Tipo	Und	Quant.	Valor Unit	Total	
Composição	050740	SEDOP	Concreto c/ seixo Fck= 25MPa (incl. lançamento e adensamento) - Bloco	0	m³	1,0000000	963,34	963,34	
Composição Auxiliar	280022	SEDOP	OPERADOR DE BETONEIRA/MISTURADOR COM ENCARGOS COMPLEMENTARES	0	h	0,3900000	30,63	11,94	
Composição Auxiliar	280023	SEDOP	PEDREIRO COM ENCARGOS COMPLEMENTARES	0	h	1,6500000	32,12	52,99	
Composição Auxiliar	280026	SEDOP	SERVENTE COM ENCARGOS COMPLEMENTARES	0	h	10,5000000	26,13	274,36	
Insumo	J00005	SEDOP	Areia	Material	m³	0,8300000	87,44	72,57	
Insumo	J00003	SEDOP	Cimento	Material	SC	7,3400000	51,13	375,29	
Insumo	J00007	SEDOP	Seixo lavado	Material	m³	0,8400000	207,07	173,93	
Insumo	M00008	SEDOP	Betoneira elétrica - 320l	Equipamento	h	0,3900000	2,72	1,06	
Insumo	M00013	SEDOP	Vibrador de imersão, diâmetro de ponteira 45mm, motor elétrico trifásico potência 2 cv	Equipamento	h	0,6500000	1,86	1,20	
				MO sem LS =>	117,01	LS =>	100,31	MO com LS =>	217,32
				Valor do BDI =>	277,63			Valor com BDI =>	1.240,97

5.2	Código	Banco	Descrição	Tipo	Und	Quant.	Valor Unit	Total
Composição	040048	SBC	CONC.ARM. P/ LAJE MACICA 30MPa 10M2 FOR.PLAST 17MM 2X+ARMAD.	ESTRUTURA	m³	1,0000000	2.262,87	2.262,87
Insumo	000050	SBC	CIMENTO PORTLAND CP III 32RS NBR 11578 (quilo)	Material	KG	392,7000000	1,16	455,53
Insumo	000100	SBC	AREIA GROSSA LAVADA	Material	m³	0,7100000	121,56	86,30
Insumo	000400	SBC	ARAME GALVANIZADO #16 AWG	Material	KG	0,6500000	16,15	10,49
Insumo	000413	SBC	ACO CA 50 8,0mm (5/16") (0,388 kg/m)	Material	KG	9,9000000	8,14	80,58
Insumo	001205	SBC	PREGO FERRO COM CABECA GALVANIZADO 17x27 (226 un/kg)	Material	KG	1,8000000	20,48	36,86
Insumo	001274	SBC	MADEIRA - SARRAFO DE PINUS 1" x 2"	Material	M	3,4000000	4,09	13,90
Insumo	001350	SBC	PONTALETE 7,5x7,5cm (3x3") PERNA/BARROTE/ESTRONCA	Material	M	6,8000000	8,74	59,43
Insumo	003118	SBC	ACO CA 50 16,0mm (5/8") (1,552 kg/m)	Material	KG	18,7000000	7,49	140,06
Insumo	004143	SBC	ESPACADOR CIRCULAR P/ FERRAGENS TIPO ROSETA, COBERTURA 30MM	Material	UN	11,9300000	0,34	4,05

Insumo	008419	SBC	DESMOLDANTE LIQUIDO P/FORMAS ESTRUTURAIIS (L=75m2)	Material		L	0,6000000	29,88	17,92
Insumo	008627	SBC	CHAPA DE COMPENSADO PLASTIFICADO 17mm 2,20x1,10m (2,42m2)	Material		m²	5,8000000	67,64	392,31
Insumo	008766	SBC	PEDRA BRITADA #1	Material		m³	0,3470000	252,15	87,49
Insumo	008767	SBC	PEDRA BRITADA #2	Material		m³	0,3470000	253,48	87,95
Insumo	030541	SBC	BETONEIRA ELET.580L 8CV 7,03m3/h	Material		H	0,1100000	40,00	4,40
Insumo	037402	SBC	SERRA CIRCULAR MECAN BANCADA MOT.ELETRICO 5CV-H	Material		H	12,0000000	0,99	11,88
Insumo	037431	SBC	VIBRADOR DE IMERSAO ELETRICO 2CV	Material		H	1,4900000	2,42	3,60
Insumo	099300	SBC	ARMADOR ou FERREIRO	Mão de Obra		H	2,0260000	20,45	41,43
Insumo	099322	SBC	CONCRETISTA	Mão de Obra		H	4,7520000	22,67	107,72
Insumo	099323	SBC	AJUDANTE ESPECIALIZADO - CONCRETISTA	Mão de Obra		H	8,8610000	15,34	135,92
Insumo	099350	SBC	CARPINTEIRO DE FORMAS	Mão de Obra		H	14,3060000	20,45	292,55
Insumo	099449	SBC	AJUDANTE DE CARPINTEIRO	Mão de Obra		H	8,5140000	16,06	136,73
Insumo	099807	SBC	AJUDANTE DE ARMADOR	Mão de Obra		H	1,8970000	16,06	30,46
Insumo	099836	SBC	OPERADOR DE BETONEIRA	Mão de Obra		H	1,2380000	20,45	25,31
				MO sem LS =>	414,67	LS =>	355,45	MO com LS =>	770,12
				Valor do BDI =>	652,15		Valor com BDI =>		2.915,02
<b>6.1</b>	<b>Código</b>	<b>Banco</b>	<b>Descrição</b>	<b>Tipo</b>		<b>Und</b>	<b>Quant.</b>	<b>Valor Unit</b>	<b>Total</b>
Composição	060046	SEDOP	Alvenaria tijolo de barro a cutelo	0		m²	1,0000000	135,67	135,67
Composição Auxiliar	110764	SEDOP	Argamassa de cimento,areia e adit. plast. 1:6	0		m³	0,0200000	526,40	10,52
Composição Auxiliar	280023	SEDOP	PEDREIRO COM ENCARGOS COMPLEMENTARES	0		h	2,0000000	32,12	64,24
Composição Auxiliar	280026	SEDOP	SERVEnte COM ENCARGOS COMPLEMENTARES	0		h	1,0000000	26,13	26,13
Insumo	D00036	SEDOP	Tijolo de barro 14x19x9	Material		un	37,0000000	0,94	34,78
				MO sem LS =>	33,94	LS =>	29,10	MO com LS =>	63,04
				Valor do BDI =>	39,10		Valor com BDI =>		174,77
<b>7.3</b>	<b>Código</b>	<b>Banco</b>	<b>Descrição</b>	<b>Tipo</b>		<b>Und</b>	<b>Quant.</b>	<b>Valor Unit</b>	<b>Total</b>
Composição	93187	SINAPI	VERGA MOLDADA IN LOCO EM CONCRETO, ESPESSURA DE *20* CM. AF_03/2024	vergas, contravergas e Estrutura de concreto		M	1,0000000	86,81	86,81
Composição Auxiliar	88309	SINAPI	PEDREIRO COM ENCARGOS COMPLEMENTARES	Livro SINAPI: Cálculos e Formas para		H	0,6120000	29,73	18,19
Composição Auxiliar	88316	SINAPI	SERVEnte COM ENCARGOS COMPLEMENTARES	Livro SINAPI: Cálculos e Formas para		H	0,3060000	24,38	7,46
Composição Auxiliar	92270	SINAPI	FABRICAÇÃO DE FÓRMA PARA VIGAS, COM MADEIRA SERRADA, E = 25 MM. AF_09/2020	Estruturas de Armação para		m²	0,1140000	166,27	18,95
Composição Auxiliar	92802	SINAPI	CORTE E DOBRA DE AÇO CA-50, DIÂMETRO DE 8,0 MM. AF_06/2022	Estruturas de Concreto Armado		KG	0,7900000	9,38	7,41
Composição Auxiliar	94964	SINAPI	CONCRETO FCK = 20MPA, TRAÇO 1:2:7:3 (EM MASSA SECA DE CIMENTO/ AREIA MÉDIA/ BRITA 1) - PREPARO MECÂNICO COM BETONEIRA 400 L. AF_05/2021	Produção de Concreto		m³	0,0430000	721,05	31,00
Insumo	00002692	SINAPI	DESMOLDANTE PROTETOR PARA FORMAS DE MADEIRA, DE BASE OLEOSA EMULSIONADA EM AGUA	Material		L	0,0100000	7,86	0,07
Insumo	00004491	SINAPI	PONTALETE *7,5 X 7,5* CM EM PINUS, MISTA OU EQUIVALENTE DA REGIAO - BRUTA	Material		M	0,2030000	11,91	2,41
Insumo	00039017	SINAPI	ESPACADOR / DISTANCIADOR CIRCULAR COM ENTRADA LATERAL, EM PLASTICO, PARA VERGALHAO *4,2 A 12,5* MM, COBRIMENTO 20 MM	Material		UN	6,0000000	0,22	1,32
				MO sem LS =>	12,14	LS =>	10,41	MO com LS =>	22,55
				Valor do BDI =>	25,01		Valor com BDI =>		111,82
<b>7.4</b>	<b>Código</b>	<b>Banco</b>	<b>Descrição</b>	<b>Tipo</b>		<b>Und</b>	<b>Quant.</b>	<b>Valor Unit</b>	<b>Total</b>
Composição	105030	SINAPI	CONTRAVERGA MOLDADA IN LOCO EM CONCRETO, ESPESSURA DE *10* CM. AF_03/2024	vergas, contravergas e Estrutura de concreto		M	1,0000000	45,49	45,49
Composição Auxiliar	88309	SINAPI	PEDREIRO COM ENCARGOS COMPLEMENTARES	Livro SINAPI: Cálculos e Formas para		H	0,2130000	29,73	6,33
Composição Auxiliar	88316	SINAPI	SERVEnte COM ENCARGOS COMPLEMENTARES	Livro SINAPI: Cálculos e Formas para		H	0,1070000	24,38	2,60
Composição Auxiliar	92270	SINAPI	FABRICAÇÃO DE FÓRMA PARA VIGAS, COM MADEIRA SERRADA, E = 25 MM. AF_09/2020	Estruturas de Armação para		m²	0,0760000	166,27	12,63
Composição Auxiliar	92802	SINAPI	CORTE E DOBRA DE AÇO CA-50, DIÂMETRO DE 8,0 MM. AF_06/2022	Estruturas de Concreto Armado		KG	0,7900000	9,38	7,41
Composição Auxiliar	94964	SINAPI	CONCRETO FCK = 20MPA, TRAÇO 1:2:7:3 (EM MASSA SECA DE CIMENTO/ AREIA MÉDIA/ BRITA 1) - PREPARO MECÂNICO COM BETONEIRA 400 L. AF_05/2021	Produção de Concreto		m³	0,0210000	721,05	15,14
Insumo	00002692	SINAPI	DESMOLDANTE PROTETOR PARA FORMAS DE MADEIRA, DE BASE OLEOSA EMULSIONADA EM AGUA	Material		L	0,0080000	7,86	0,06
Insumo	00039017	SINAPI	ESPACADOR / DISTANCIADOR CIRCULAR COM ENTRADA LATERAL, EM PLASTICO, PARA VERGALHAO *4,2 A 12,5* MM, COBRIMENTO 20 MM	Material		UN	6,0000000	0,22	1,32
				MO sem LS =>	5,01	LS =>	4,30	MO com LS =>	9,31
				Valor do BDI =>	13,11		Valor com BDI =>		58,60
<b>8.1</b>	<b>Código</b>	<b>Banco</b>	<b>Descrição</b>	<b>Tipo</b>		<b>Und</b>	<b>Quant.</b>	<b>Valor Unit</b>	<b>Total</b>
Composição	92540	SINAPI	TRAMA DE MADEIRA COMPOSTA POR RIPAS, CAIBROS E TERÇAS PARA TELHADOS DE MAIS QUE 2 ÁGUAS PARA TELHA CERÂMICA OU DE CONCRETO, INCLUSO TRANSPORTE VERTICAL. AF_10/2025	Estrutura e Trama para Cobertura		m²	1,0000000	93,28	93,28
Composição Auxiliar	88239	SINAPI	AJUDANTE DE CARPINTEIRO COM ENCARGOS COMPLEMENTARES	Livro SINAPI: Cálculos e Formas para		H	0,6116315	24,68	15,09
Composição Auxiliar	88262	SINAPI	CARPINTEIRO DE FORMAS COM ENCARGOS COMPLEMENTARES	Livro SINAPI: Cálculos e Formas para		H	0,1712000	29,32	21,02
Composição Auxiliar	93281	SINAPI	GUINCHO ELÉTRICO DE COLUNA, CAPACIDADE 400 KG, COM MOTO FREIO, MOTOR TRIFÁSICO DE 1,25 CV - CHP DIURNO. AF_03/2016	Cálculos e Custos Planos Produtivo e Improdutivo dos Equipamentos		CHP	0,0442000	29,06	1,28
Composição Auxiliar	93282	SINAPI	GUINCHO ELÉTRICO DE COLUNA, CAPACIDADE 400 KG, COM MOTO FREIO, MOTOR TRIFÁSICO DE 1,25 CV - CHI DIURNO. AF_03/2016	Cálculos e Custos Planos Produtivo e Improdutivo dos Equipamentos		CHI	0,0894000	27,76	2,48
Insumo	00004408	SINAPI	RIPA NAO APARELHADA *1,5 X 5* CM, EM MACARANDUBA/MASSARANDUBA, ANGELIM OU EQUIVALENTE DA REGIAO - BRUTA	Material		M	3,3126500	2,28	7,55
Insumo	00004425	SINAPI	VIGA NAO APARELHADA *6 X 12* CM, EM MACARANDUBA/MASSARANDUBA, ANGELIM OU EQUIVALENTE DA REGIAO - BRUTA	Material		M	0,7698073	25,38	19,53
Insumo	00004430	SINAPI	CAIBRO NAO APARELHADO *5 X 6* CM, EM MACARANDUBA/MASSARANDUBA, ANGELIM OU EQUIVALENTE DA REGIAO - BRUTA	Material		M	1,9764633	12,00	23,71
Insumo	00020247	SINAPI	PREGO DE AÇO POLIDO COM CABECA 15 X 15 (1 1/4 X 13)	Material		KG	0,0700000	18,45	1,29
Insumo	00039027	SINAPI	PREGO DE AÇO POLIDO COM CABECA 19 X 36 (3 1/4 X 9)	Material		KG	0,0500000	16,64	0,83
Insumo	00040568	SINAPI	PREGO DE AÇO POLIDO COM CABECA 22 X 48 (4 1/4 X 5)	Material		KG	0,0300000	16,79	0,50
				MO sem LS =>	13,90	LS =>	11,91	MO com LS =>	25,81
				Valor do BDI =>	26,88		Valor com BDI =>		120,16
<b>8.2</b>	<b>Código</b>	<b>Banco</b>	<b>Descrição</b>	<b>Tipo</b>		<b>Und</b>	<b>Quant.</b>	<b>Valor Unit</b>	<b>Total</b>
Composição	94447	SINAPI	TELHAMENTO COM TELHA CERÂMICA CAPA-CANAL, TIPO PAULISTA, COM ATÉ 2 ÁGUAS, INCLUSO TRANSPORTE VERTICAL. AF_07/2019	Telhamento para Cobertura		m²	1,0000000	55,96	55,96
Composição Auxiliar	88316	SINAPI	SERVEnte COM ENCARGOS COMPLEMENTARES	Livro SINAPI: Cálculos e Formas para		H	0,3990000	24,38	9,72
Composição Auxiliar	88323	SINAPI	TELHADISTA COM ENCARGOS COMPLEMENTARES	Livro SINAPI: Cálculos e Custos Planos Produtivo e Improdutivo dos Equipamentos		H	0,1330000	29,08	3,86
Composição Auxiliar	93281	SINAPI	GUINCHO ELÉTRICO DE COLUNA, CAPACIDADE 400 KG, COM MOTO FREIO, MOTOR TRIFÁSICO DE 1,25 CV - CHP DIURNO. AF_03/2016	Cálculos e Custos Planos Produtivo e Improdutivo dos Equipamentos		CHP	0,0372000	29,06	1,08
Composição Auxiliar	93282	SINAPI	GUINCHO ELÉTRICO DE COLUNA, CAPACIDADE 400 KG, COM MOTO FREIO, MOTOR TRIFÁSICO DE 1,25 CV - CHI DIURNO. AF_03/2016	Cálculos e Custos Planos Produtivo e Improdutivo dos Equipamentos		CHI	0,0516000	27,76	1,43
Insumo	00007173	SINAPI	TELHA DE BARRO / CERAMICA, NAO ESMALTADA, TIPO COLONIAL, CANAL, PLAN, PAULISTA, COMPRIMENTO DE *44 A 50* CM, RENDIMENTO DE COBERTURA DE *26* TELHAS/M2	Material		MIL	0,0275000	1.450,00	39,87

				MO sem LS =>	5,42	LS =>	4,64	MO com LS =>	10,06
				Valor do BDI =>	16,12			Valor com BDI =>	72,08
8.3	Código	Banco	Descrição	Tipo	Und	Quant.	Valor Unit	Total	
Composição	94221	SINAPI	CUMEIEIRA PARA TELHA CERÂMICA EMBOÇADA COM ARGAMASSA TRAÇO 1:2:9 (CIMENTO, CAL E AREIA) PARA TELHADOS COM ATÉ 2 ÁGUAS, INCLUSO TRANSPORTE VERTICAL. AF_07/2019	Telhamento para Cobertura	M	1,0000000	30,80	30,80	
Composição Auxiliar	87337	SINAPI	ARGAMASSA TRAÇO 1:2:9 (EM VOLUME DE CIMENTO, CAL E AREIA MÉDIA ÚMIDA) PARA EMBOÇO/MASSA ÚNICA/ASSENTAMENTO DE ALVENARIA DE VEDAÇÃO, PREPARO MECÂNICO COM MISTURADOR DE EIXO HORIZONTAL DE 300 KG. AF_08/2019	Argamassas	m³	0,0117000	793,82	9,28	
Composição Auxiliar	88316	SINAPI	SERVENITE COM ENCARGOS COMPLEMENTARES	Livro SINAPI: Cálculos e Livro SINAPI: Cálculos e Custos	H	0,2090000	24,38	5,09	
Composição Auxiliar	88323	SINAPI	TELHADISTA COM ENCARGOS COMPLEMENTARES	Livro SINAPI: Cálculos e Custos	H	0,1640000	29,08	4,76	
Composição Auxiliar	93281	SINAPI	GUINCHO ELÉTRICO DE COLUNA, CAPACIDADE 400 KG, COM MOTO FREIO, MOTOR TRIFÁSICO DE 1,25 CV - CHP DIURNO. AF_03/2016	Produtivo e Improdutivo dos Custos	CHP	0,0063000	29,06	0,18	
Composição Auxiliar	93282	SINAPI	GUINCHO ELÉTRICO DE COLUNA, CAPACIDADE 400 KG, COM MOTO FREIO, MOTOR TRIFÁSICO DE 1,25 CV - CHI DIURNO. AF_03/2016	Produtivo e Improdutivo dos Custos	CHI	0,0087000	27,76	0,24	
Insumo	00007181	SINAPI	CUMEIEIRA PARA TELHA CERAMICA, COMPRIMENTO DE '41' CM, RENDIMENTO DE '3' TELHAS/M	Material	UN	3,0000000	3,75	11,25	
				MO sem LS =>	4,07	LS =>	3,49	MO com LS =>	7,56
				Valor do BDI =>	8,87			Valor com BDI =>	39,67
8.4	Código	Banco	Descrição	Tipo	Und	Quant.	Valor Unit	Total	
Composição	140479	SEDOP	Reguado em madeira lei p/ beiral (c/ barroteamento)	0	m²	1,0000000	115,52	115,52	
Composição Auxiliar	280002	SEDOP	AJUDANTE DE CARPINTEIRO COM ENCARGOS COMPLEMENTARES	0	h	0,8000000	25,89	20,71	
Composição Auxiliar	280013	SEDOP	CARPINTEIRO COM ENCARGOS COMPLEMENTARES	0	h	0,8000000	31,75	25,40	
Insumo	D00012	SEDOP	Ripão em madeira de lei 2"x1" serr.	Material	Dz	0,0900000	250,00	22,50	
Insumo	D00085	SEDOP	Prego 1"x16	Material	kg	0,1000000	35,18	3,51	
Insumo	D00020	SEDOP	Régua 2"x1" 4 m apar.	Material	Dz	0,2100000	206,67	43,40	
				MO sem LS =>	16,54	LS =>	14,17	MO com LS =>	30,71
				Valor do BDI =>	33,29			Valor com BDI =>	148,81
9.1	Código	Banco	Descrição	Tipo	Und	Quant.	Valor Unit	Total	
Composição	110143	SEDOP	Chapisco de cimento e areia no traço 1:3	0	m²	1,0000000	16,95	16,95	
Composição Auxiliar	110248	SEDOP	Argamassa de cimento e areia no traço 1:3	0	m³	0,0070000	759,51	5,31	
Composição Auxiliar	280023	SEDOP	PEDREIRO COM ENCARGOS COMPLEMENTARES	0	h	0,2000000	32,12	6,42	
Composição Auxiliar	280026	SEDOP	SERVENITE COM ENCARGOS COMPLEMENTARES	0	h	0,2000000	26,13	5,22	
				MO sem LS =>	4,55	LS =>	3,90	MO com LS =>	8,45
				Valor do BDI =>	4,88			Valor com BDI =>	21,83
9.2	Código	Banco	Descrição	Tipo	Und	Quant.	Valor Unit	Total	
Composição	110763	SEDOP	Reboco com argamassa 1:6:Adit. Plast.	0	m²	1,0000000	50,88	50,88	
Composição Auxiliar	110764	SEDOP	Argamassa de cimento,areia e adit. plast. 1:6	0	m³	0,0300000	526,40	15,79	
Composição Auxiliar	280004	SEDOP	AJUDANTE DE PEDREIRO COM ENCARGOS COMPLEMENTARES	0	h	0,5200000	26,11	13,57	
Composição Auxiliar	280023	SEDOP	PEDREIRO COM ENCARGOS COMPLEMENTARES	0	h	0,6700000	32,12	21,52	
				MO sem LS =>	14,28	LS =>	12,25	MO com LS =>	26,53
				Valor do BDI =>	14,66			Valor com BDI =>	65,54
9.3	Código	Banco	Descrição	Tipo	Und	Quant.	Valor Unit	Total	
Composição	110644	SEDOP	Revestimento Cerâmico Padrão Médio - incl. rejuntamento	0	m²	1,0000000	68,60	68,60	
Composição Auxiliar	280004	SEDOP	AJUDANTE DE PEDREIRO COM ENCARGOS COMPLEMENTARES	0	h	0,1200000	26,11	3,13	
Composição Auxiliar	280023	SEDOP	PEDREIRO COM ENCARGOS COMPLEMENTARES	0	h	0,5500000	32,12	17,66	
Insumo	D00080	SEDOP	Argamassa AC-II	Material	kg	4,0000000	1,30	5,20	
Insumo	A00056	SEDOP	Revestimento Cerâmico Padrão Médio	Material	m²	1,0500000	38,90	40,84	
Insumo	D00079	SEDOP	Rejunte cimentício colorido p/ porcelanato e cerâmicas	Material	kg	0,3300000	5,37	1,77	
				MO sem LS =>	7,65	LS =>	6,55	MO com LS =>	14,20
				Valor do BDI =>	19,77			Valor com BDI =>	88,37
10.1	Código	Banco	Descrição	Tipo	Und	Quant.	Valor Unit	Total	
Composição	130110	SEDOP	Camada regularizadora no traço 1:4	0	m²	1,0000000	42,75	42,75	
Composição Auxiliar	280023	SEDOP	PEDREIRO COM ENCARGOS COMPLEMENTARES	0	h	0,2500000	32,12	8,03	
Composição Auxiliar	280026	SEDOP	SERVENITE COM ENCARGOS COMPLEMENTARES	0	h	0,6000000	26,13	15,67	
Insumo	J00003	SEDOP	Cimento	Material	SC	0,3100000	51,13	15,85	
Insumo	J00005	SEDOP	Areia	Material	m³	0,0366000	87,44	3,20	
				MO sem LS =>	8,29	LS =>	7,10	MO com LS =>	15,39
				Valor do BDI =>	12,32			Valor com BDI =>	55,07
10.2	Código	Banco	Descrição	Tipo	Und	Quant.	Valor Unit	Total	
Composição	130119	SEDOP	Lajota ceramica - incluindo rejuntamento (Padrão Médio)	0	m²	1,0000000	77,60	77,60	
Composição Auxiliar	280004	SEDOP	AJUDANTE DE PEDREIRO COM ENCARGOS COMPLEMENTARES	0	h	0,2500000	26,11	6,52	
Composição Auxiliar	280023	SEDOP	PEDREIRO COM ENCARGOS COMPLEMENTARES	0	h	0,6500000	32,12	20,87	
Insumo	D00080	SEDOP	Argamassa AC-II	Material	kg	5,0000000	1,30	6,50	
Insumo	A00055	SEDOP	Lajota ceramica - (Padrão Médio)	Material	m²	1,0500000	39,90	41,89	
Insumo	D00079	SEDOP	Rejunte cimentício colorido p/ porcelanato e cerâmicas	Material	kg	0,3400000	5,37	1,82	
				MO sem LS =>	9,98	LS =>	8,56	MO com LS =>	18,54
				Valor do BDI =>	22,36			Valor com BDI =>	99,96
10.3	Código	Banco	Descrição	Tipo	Und	Quant.	Valor Unit	Total	
Composição	120164	SEDOP	Rodape ceramico h=8cm	0	m	1,0000000	28,76	28,76	
Composição Auxiliar	280023	SEDOP	PEDREIRO COM ENCARGOS COMPLEMENTARES	0	h	0,3000000	32,12	9,63	
Composição Auxiliar	280026	SEDOP	SERVENITE COM ENCARGOS COMPLEMENTARES	0	h	0,2000000	26,13	5,22	
Insumo	D00080	SEDOP	Argamassa AC-II	Material	kg	0,5000000	1,30	0,65	
Insumo	D00079	SEDOP	Rejunte cimentício colorido p/ porcelanato e cerâmicas	Material	kg	0,1000000	5,37	0,53	
Insumo	A00007	SEDOP	Rodape ceramico h=8cm	Material	m	1,1000000	11,58	12,73	
				MO sem LS =>	5,36	LS =>	4,59	MO com LS =>	9,95
				Valor do BDI =>	8,28			Valor com BDI =>	37,04
11.1	Código	Banco	Descrição	Tipo	Und	Quant.	Valor Unit	Total	
Composição	180299	SEDOP	Ponto de agua (incl. tubos e conexoes)	0	pt	1,0000000	474,02	474,02	
Composição Auxiliar	280008	SEDOP	AUXILIAR DE ENCANADOR OU BOMBEIRO HIDRÁULICO COM ENCARGOS COMPLEMENTARES	0	h	6,0000000	25,52	153,12	
Composição Auxiliar	280016	SEDOP	ENCANADOR OU BOMBEIRO HIDRÁULICO COM ENCARGOS COMPLEMENTARES	0	h	4,0000000	31,40	125,60	
Insumo	H00006	SEDOP	Tubo em PVC - JS - 25mm (LH)	Material	m	9,0000000	8,86	79,74	
Insumo	H00157	SEDOP	Tubo em PVC - JS - 50mm (LH)	Material	m	3,0000000	32,12	96,36	
Insumo	H00075	SEDOP	Adaptador curto em PVC 1 1/2" (LH)	Material	un	0,7500000	5,28	3,96	
Insumo	H00400	SEDOP	Joelho/Cotovelo 90o PVC SRM - 25mm X 3/4" (LH)	Material	un	1,0000000	9,11	9,11	

Insumo	H00093	SEDOP	Joelho/Cotovelo 90o em PVC - JS - 25mm-LH	Material		un	2,000000	1,33	2,66
Insumo	H00116	SEDOP	Te em PVC - JS - 25mm (LH)	Material		un	0,750000	1,67	1,25
Insumo	H00082	SEDOP	Adaptador curto em PVC 3/4" (LH)	Material		un	1,000000	2,22	2,22
				MO sem LS =>	100,59	LS =>	86,23	MO com LS =>	186,82
				Valor do BDI =>	136,61		Valor com BDI =>		610,63
<b>11.2</b>	<b>Código</b>	<b>Banco</b>	<b>Descrição</b>	<b>Tipo</b>		<b>Und</b>	<b>Quant.</b>	<b>Valor Unit</b>	<b>Total</b>
Composição	180214	SEDOP	Ponto de esgoto (incl. tubos, conexoes, cx. e ralos)	0		pt	1,000000	543,60	543,60
Composição Auxiliar	280008	SEDOP	AUXILIAR DE ENCANADOR OU BOMBEIRO HIDRÁULICO COM ENCARGOS COMPLEMENTARES	0		h	8,000000	25,52	204,16
Composição Auxiliar	280016	SEDOP	ENCANADOR OU BOMBEIRO HIDRÁULICO COM ENCARGOS COMPLEMENTARES	0		h	8,000000	31,40	251,20
Insumo	H00003	SEDOP	Tubo em PVC - 50mm (LS)	Material		m	1,500000	11,94	17,91
Insumo	H00004	SEDOP	Tubo em PVC - 40mm (LS)	Material		m	4,000000	7,87	31,48
Insumo	H00008	SEDOP	Caixa sifonada de PVC c/ grelha - 100x100x50mm	Material		un	0,250000	26,70	6,67
Insumo	H00085	SEDOP	Curva 45 em PVC - JS - 75mm (LH)	Material		un	0,500000	39,11	19,55
Insumo	H00084	SEDOP	Junção simples inv.45 em PVC - JS - 75x75mm (LS)	Material		un	0,250000	17,18	4,29
Insumo	H00088	SEDOP	Joelho/Cotovelo 90o em PVC - JS - 40mm-LH	Material		un	0,500000	6,56	3,28
Insumo	H00089	SEDOP	Te longo em PVC - JS - 100x75mm (LS)	Material		un	0,250000	8,90	2,22
Insumo	H00086	SEDOP	Ralo PVC c/ saída 100x53x40mm	Material		un	0,250000	11,36	2,84
				MO sem LS =>	166,01	LS =>	142,31	MO com LS =>	308,32
				Valor do BDI =>	156,66		Valor com BDI =>		700,26
<b>11.3</b>	<b>Código</b>	<b>Banco</b>	<b>Descrição</b>	<b>Tipo</b>		<b>Und</b>	<b>Quant.</b>	<b>Valor Unit</b>	<b>Total</b>
Composição	98102	SINAPI	CAIXA DE GORDURA SIMPLES, CIRCULAR, EM CONCRETO PRÉ-MOLDADO, DIÂMETRO INTERNO = 0,4 M, ALTURA INTERNA = 0,4 M. AF_12/2020	Caixas Enterradas		UN	1,000000	176,05	176,05
Composição Auxiliar	101618	SINAPI	PREPARO DE FUNDO DE VALA COM LARGURA MENOR QUE 1,5 M, COM CAMADA DE AREIA, LANÇAMENTO MANUAL. AF_08/2020	Escoramento e Preparo de Fundo de Valas		m³	0,0192000	271,04	5,20
Composição Auxiliar	5678	SINAPI	RETROESCAVADEIRA SOBRE RODAS COM CARREGADEIRA, TRAÇÃO 4X4, POTÊNCIA LÍQ. 88 HP, CAÇAMBA CARREG. CAP. MÍN. 1 M3, CAÇAMBA RETRO CAP. 0,26 M3, PESO OPERACIONAL MÍN. 6.674 KG, PROFUNDIDADE ESCAVAÇÃO MÁX. 4,37 M - CHP DIURNO. AF_06/2014	Custos Horários Produtivo e Improdutivo dos Equipamentos		CHP	0,0155000	156,15	2,42
Composição Auxiliar	5679	SINAPI	RETROESCAVADEIRA SOBRE RODAS COM CARREGADEIRA, TRAÇÃO 4X4, POTÊNCIA LÍQ. 88 HP, CAÇAMBA CARREG. CAP. MÍN. 1 M3, CAÇAMBA RETRO CAP. 0,26 M3, PESO OPERACIONAL MÍN. 6.674 KG, PROFUNDIDADE ESCAVAÇÃO MÁX. 4,37 M - CHI DIURNO. AF_06/2014	Custos Horários Produtivo e Improdutivo dos Equipamentos		CHI	0,0315000	67,79	2,13
Composição Auxiliar	88309	SINAPI	PEDREIRO COM ENCARGOS COMPLEMENTARES	Livro SINAPI: Cálculos e		H	0,0415000	29,73	1,23
Composição Auxiliar	88316	SINAPI	SERVENTE COM ENCARGOS COMPLEMENTARES	Livro SINAPI: Cálculos e		H	0,0326000	24,38	0,79
Insumo	00011881	SINAPI	CAIXA DE GORDURA CILINDRICA EM CONCRETO SIMPLES, PRE-MOLDADA, COM DIAMETRO DE 40 CM E ALTURA DE 45 CM, COM TAMPA	Material		UN	1,000000	164,28	164,28
				MO sem LS =>	2,21	LS =>	1,89	MO com LS =>	4,10
				Valor do BDI =>	50,73		Valor com BDI =>		226,78
<b>11.4</b>	<b>Código</b>	<b>Banco</b>	<b>Descrição</b>	<b>Tipo</b>		<b>Und</b>	<b>Quant.</b>	<b>Valor Unit</b>	<b>Total</b>
Composição	97905	SINAPI	CAIXA ENTERRADA HIDRÁULICA RETANGULAR, EM ALVENARIA COM BLOCOS DE CONCRETO, DIMENSÕES INTERNAS: 0,4X0,4X0,4 M PARA REDE DE ESGOTO. AF_12/2020	Caixas Enterradas		UN	1,000000	279,80	279,80
Composição Auxiliar	100475	SINAPI	ARGAMASSA TRAÇO 1:3 (EM VOLUME DE CIMENTO E AREIA MÉDIA ÚMIDA) COM ADIÇÃO DE IMPERMEABILIZANTE, PREPARO MECÂNICO COM BETONEIRA 400 L. AF_08/2019	Argamassas		m³	0,0327000	957,57	31,31
Composição Auxiliar	101616	SINAPI	PREPARO DE FUNDO DE VALA COM LARGURA MENOR QUE 1,5 M (ACERTO DO SOLO NATURAL). AF_08/2020	Escoramento e Preparo de Fundo de Valas		m²	0,4900000	7,01	3,43
Composição Auxiliar	87316	SINAPI	ARGAMASSA TRAÇO 1:4 (EM VOLUME DE CIMENTO E AREIA GROSSA ÚMIDA) PARA CHAPISCO CONVENCIONAL, PREPARO MECÂNICO COM BETONEIRA 400 L. AF_08/2019	Argamassas		m³	0,0071000	652,65	4,63
Composição Auxiliar	88309	SINAPI	PEDREIRO COM ENCARGOS COMPLEMENTARES	Livro SINAPI: Cálculos e		H	1,7093000	29,73	50,81
Composição Auxiliar	88316	SINAPI	SERVENTE COM ENCARGOS COMPLEMENTARES	Livro SINAPI: Cálculos e		H	1,3430000	24,38	32,74
Composição Auxiliar	94970	SINAPI	CONCRETO FCK = 20MPA, TRAÇO 1:2:7:3 (EM MASSA SECA DE CIMENTO/ AREIA MÉDIA/ BRITA 1) - PREPARO MECÂNICO COM BETONEIRA 600 L. AF_05/2021	Produção de Concreto		m³	0,0419000	707,19	29,63
Composição Auxiliar	97734	SINAPI	PEÇA RETANGULAR PRÉ-MOLDADA, VOLUME DE CONCRETO DE 10 A 30 LITROS, TAXA DE AÇO APROXIMADA DE 30KG/M³. AF_03/2024	Estruturas Pré-Fabricadas e Pré-Moldadas		m³	0,0252000	3.414,94	86,05
Insumo	00000650	SINAPI	BLOCO DE VEDAÇÃO DE CONCRETO, 9 X 19 X 39 CM (CLASSE C - NBR 6136)	Material		UN	10,0361000	3,38	33,92
Insumo	00002692	SINAPI	DESMOLDANTE PROTETOR PARA FORMAS DE MADEIRA, DE BASE OLEOSA EMULSIONADA EM AGUA	Material		L	0,0041000	7,86	0,03
Insumo	00004491	SINAPI	PONTALETE 7,5 X 7,5" CM EM PINUS, MISTA OU EQUIVALENTE DA REGIAO - BRUTA	Material		M	0,0888000	11,91	1,05
Insumo	00004517	SINAPI	SARRAFO 7,5 X 7,5" CM EM PINUS, MISTA OU EQUIVALENTE DA REGIAO - BRUTA	Material		M	0,1056000	4,17	0,44
Insumo	00005069	SINAPI	PREGO DE AÇO POLIDO COM CABECA 17 X 27 (2 1/2 X 11)	Material		KG	0,0094000	16,98	0,15
Insumo	00006193	SINAPI	TABUA NAO APARELHADA 7,5 X 20" CM, EM MACARANDUBA/MASSARANDUBA, ANGELIM OU EQUIVALENTE DA REGIAO - BRUTA	Material		M	0,3312000	16,95	5,61
				MO sem LS =>	52,07	LS =>	44,64	MO com LS =>	96,71
				Valor do BDI =>	80,63		Valor com BDI =>		360,43
<b>11.5</b>	<b>Código</b>	<b>Banco</b>	<b>Descrição</b>	<b>Tipo</b>		<b>Und</b>	<b>Quant.</b>	<b>Valor Unit</b>	<b>Total</b>
Composição	89848	SINAPI	TUBO PVC, SERIE NORMAL, ESGOTO PREDIAL, DN 100 MM, FORNECIDO E INSTALADO EM SUBCOLETOR AÉREO DE ESGOTO SANITÁRIO. AF_08/2022	Instalações Prediais de Esgoto - Tubos e Conexões		M	1,000000	29,75	29,75
Composição Auxiliar	88248	SINAPI	AUXILIAR DE ENCANADOR OU BOMBEIRO HIDRÁULICO COM ENCARGOS COMPLEMENTARES	Livro SINAPI: Cálculos e		H	0,2396000	24,30	5,82
Composição Auxiliar	88267	SINAPI	ENCANADOR OU BOMBEIRO HIDRÁULICO COM ENCARGOS COMPLEMENTARES	Livro SINAPI: Cálculos e		H	0,2396000	29,02	6,95
Insumo	00009836	SINAPI	TUBO PVC SERIE NORMAL, DN 100 MM, PARA ESGOTO PREDIAL (NBR 5688)	Material		M	1,0549000	16,08	16,96
Insumo	00038383	SINAPI	LIXA D'AGUA EM FOLHA, COR PRETA, GRAO 100	Material		UN	0,0133000	1,65	0,02
				MO sem LS =>	4,51	LS =>	3,86	MO com LS =>	8,37
				Valor do BDI =>	8,57		Valor com BDI =>		38,32
<b>11.6</b>	<b>Código</b>	<b>Banco</b>	<b>Descrição</b>	<b>Tipo</b>		<b>Und</b>	<b>Quant.</b>	<b>Valor Unit</b>	<b>Total</b>
Composição	104062	SINAPI	CURVA LONGA, 90 GRAUS, PVC OCRE, JUNTA ELÁSTICA, DN 100 MM, PARA COLETOR PREDIAL DE ESGOTO. AF_06/2022	Ligações Prediais de Água e Esgoto		UN	1,000000	77,76	77,76
Composição Auxiliar	88246	SINAPI	ASSENTADOR DE TUBOS COM ENCARGOS COMPLEMENTARES	Livro SINAPI: Cálculos e		H	0,2524000	20,94	5,28
Composição Auxiliar	88316	SINAPI	SERVENTE COM ENCARGOS COMPLEMENTARES	Livro SINAPI: Cálculos e		H	0,0808000	24,38	1,96
Insumo	00000303	SINAPI	ANEL BORRACHA, PARA TUBO PVC, REDE COLETOR ESGOTO, DN 100 MM (NBR 7362)	Material		UN	1,000000	5,52	5,52
Insumo	00001863	SINAPI	CURVA LONGA PVC, PB, JE, 90 GRAUS, DN 100 MM, PARA REDE COLETORA ESGOTO	Material		UN	1,000000	63,09	63,09
Insumo	00020078	SINAPI	PASTA LUBRIFICANTE PARA TUBOS E CONEXOES COM JUNTA ELASTICA, EMBALAGEM DE 400" GR (USO EM PVC, ACO, POLIETILENO E OUTROS)	Material		UN	0,0625000	30,58	1,91
				MO sem LS =>	2,30	LS =>	1,98	MO com LS =>	4,28
				Valor do BDI =>	22,41		Valor com BDI =>		100,17
<b>11.7</b>	<b>Código</b>	<b>Banco</b>	<b>Descrição</b>	<b>Tipo</b>		<b>Und</b>	<b>Quant.</b>	<b>Valor Unit</b>	<b>Total</b>
Composição	89712	SINAPI	TUBO PVC, SERIE NORMAL, ESGOTO PREDIAL, DN 50 MM, FORNECIDO E INSTALADO EM RAMAL DE DESCARGA OU RAMAL DE ESGOTO SANITÁRIO. AF_08/2022	Instalações Prediais de Esgoto - Tubos e Conexões		M	1,000000	29,21	29,21
Composição Auxiliar	88248	SINAPI	AUXILIAR DE ENCANADOR OU BOMBEIRO HIDRÁULICO COM ENCARGOS COMPLEMENTARES	Livro SINAPI: Cálculos e		H	0,3182000	24,30	7,73
Composição Auxiliar	88267	SINAPI	ENCANADOR OU BOMBEIRO HIDRÁULICO COM ENCARGOS COMPLEMENTARES	Livro SINAPI: Cálculos e		H	0,3182000	29,02	9,23

Insumo	00009838	SINAPI	TUBO PVC SERIE NORMAL, DN 50 MM, PARA ESGOTO PREDIAL (NBR 5688)	Material		M	1,0549000	11,60	12,23
Insumo	00038383	SINAPI	LIXA D'AGUA EM FOLHA, COR PRETA, GRAO 100	Material		UN	0,0177000	1,65	0,02
				MO sem LS =>	5,98	LS =>	5,12	MO com LS =>	11,10
				Valor do BDI =>	8,41		Valor com BDI =>		37,62
<b>11.8</b>	<b>Código</b>	<b>Banco</b>	<b>Descrição</b>	<b>Tipo</b>		<b>Und</b>	<b>Quant.</b>	<b>Valor Unit</b>	<b>Total</b>
Composição	89711	SINAPI	TUBO PVC, SERIE NORMAL, ESGOTO PREDIAL, DN 40 MM, FORNECIDO E INSTALADO EM RAMAL DE DESCARGA OU RAMAL DE ESGOTO SANITÁRIO. AF_08/2022	Instalações Prediais de Esgoto - Tubos e Conexões		M	1,0000000	23,03	23,03
Composição Auxiliar	88248	SINAPI	AUXILIAR DE ENCANADOR OU BOMBEIRO HIDRÁULICO COM ENCARGOS COMPLEMENTARES	Cálculos e Despesas		H	0,2930000	24,30	7,11
Composição Auxiliar	88267	SINAPI	ENCANADOR OU BOMBEIRO HIDRÁULICO COM ENCARGOS COMPLEMENTARES	Cálculos e Despesas		H	0,2930000	29,02	8,50
Insumo	00009835	SINAPI	TUBO PVC SERIE NORMAL, DN 40 MM, PARA ESGOTO PREDIAL (NBR 5688)	Material		M	1,0549000	7,02	7,40
Insumo	00038383	SINAPI	LIXA D'AGUA EM FOLHA, COR PRETA, GRAO 100	Material		UN	0,0163000	1,65	0,02
				MO sem LS =>	5,51	LS =>	4,72	MO com LS =>	10,23
				Valor do BDI =>	6,63		Valor com BDI =>		29,66
<b>11.9</b>	<b>Código</b>	<b>Banco</b>	<b>Descrição</b>	<b>Tipo</b>		<b>Und</b>	<b>Quant.</b>	<b>Valor Unit</b>	<b>Total</b>
Composição	89446	SINAPI	TUBO, PVC, SOLDÁVEL, DE 25MM, INSTALADO EM PRUMADA DE ÁGUA - FORNECIMENTO E INSTALAÇÃO. AF_06/2022	Instalações Prediais de Água Fria em Lixo Sanitário		M	1,0000000	6,51	6,51
Composição Auxiliar	88248	SINAPI	AUXILIAR DE ENCANADOR OU BOMBEIRO HIDRÁULICO COM ENCARGOS COMPLEMENTARES	Cálculos e Despesas		H	0,0195000	24,30	0,47
Composição Auxiliar	88267	SINAPI	ENCANADOR OU BOMBEIRO HIDRÁULICO COM ENCARGOS COMPLEMENTARES	Cálculos e Despesas		H	0,0195000	29,02	0,56
Insumo	00009868	SINAPI	TUBO PVC, SOLDÁVEL, DE 25 MM, AGUA FRIA (NBR-5648)	Material		M	1,0493000	5,23	5,48
Insumo	00038383	SINAPI	LIXA D'AGUA EM FOLHA, COR PRETA, GRAO 100	Material		UN	0,0045000	1,65	0,00
				MO sem LS =>	0,36	LS =>	0,31	MO com LS =>	0,67
				Valor do BDI =>	1,87		Valor com BDI =>		8,38
<b>11.10</b>	<b>Código</b>	<b>Banco</b>	<b>Descrição</b>	<b>Tipo</b>		<b>Und</b>	<b>Quant.</b>	<b>Valor Unit</b>	<b>Total</b>
Composição	89447	SINAPI	TUBO, PVC, SOLDÁVEL, DE 32MM, INSTALADO EM PRUMADA DE ÁGUA - FORNECIMENTO E INSTALAÇÃO. AF_06/2022	Instalações Prediais de Água Fria em Lixo Sanitário		M	1,0000000	13,09	13,09
Composição Auxiliar	88248	SINAPI	AUXILIAR DE ENCANADOR OU BOMBEIRO HIDRÁULICO COM ENCARGOS COMPLEMENTARES	Cálculos e Despesas		H	0,0235000	24,30	0,57
Composição Auxiliar	88267	SINAPI	ENCANADOR OU BOMBEIRO HIDRÁULICO COM ENCARGOS COMPLEMENTARES	Cálculos e Despesas		H	0,0235000	29,02	0,68
Insumo	00009869	SINAPI	TUBO PVC, SOLDÁVEL, DE 32 MM, AGUA FRIA (NBR-5648)	Material		M	1,0493000	11,29	11,84
Insumo	00038383	SINAPI	LIXA D'AGUA EM FOLHA, COR PRETA, GRAO 100	Material		UN	0,0055000	1,65	0,00
				MO sem LS =>	0,44	LS =>	0,37	MO com LS =>	0,81
				Valor do BDI =>	3,77		Valor com BDI =>		16,86
<b>11.11</b>	<b>Código</b>	<b>Banco</b>	<b>Descrição</b>	<b>Tipo</b>		<b>Und</b>	<b>Quant.</b>	<b>Valor Unit</b>	<b>Total</b>
Composição	95463	SINAPI	FOSSA SÉPTICA EM ALVENARIA DE TIJOLO CERÂMICO MACIÇO, DIMENSÕES EXTERNAS DE 1,90X1,10X1,40 M, VOLUME DE 1.500 LITROS, REVESTIDO INTERNAMENTE COM MASSA ÚNICA E IMPERMEABILIZANTE E COM TAMPA DE CONCRETO ARMADO COM ESPESSURA DE 8 CM	INHI - INSTALAÇÕES HIDRÓS SANITÁRIAS		UN	1,0000000	2.486,07	2.486,07
Composição Auxiliar	87547	SINAPI	MASSA ÚNICA, EM ARGAMASSA TRAÇO 1:2:8, PREPARO MECÂNICO, APLICADA MANUALMENTE EM PAREDES INTERNAS DE AMBIENTES COM ÁREA ENTRE 5M² E 10M², E = 10MM, COM TALISCAS. AF_03/2024	Massa Única Interna		m²	6,9440000	32,18	223,45
Composição Auxiliar	92423	SINAPI	MONTAGEM E DESMONTAGEM DE FÓRMA DE PILARES RETANGULARES E ESTRUTURAS SIMILARES, PE-DIREITO SIMPLES, EM CHAPA DE MADEIRA COMPENSADA RESINADA, 6 UTILIZAÇÕES. AF_09/2020	Fórmulas para Estruturas de Concreto Armado		m²	2,4200000	78,31	189,51
Composição Auxiliar	92917	SINAPI	ARMAÇÃO DE ESTRUTURAS DIVERSAS DE CONCRETO ARMADO, EXCETO VIGAS, PILARES, LAJES E FUNDAÇÕES, UTILIZANDO AÇO CA-50 DE 8,0 MM - MONTAGEM. AF_06/2022	Armação para Estruturas de Concreto Armado		KG	26,3400000	13,51	355,85
Composição Auxiliar	94963	SINAPI	CONCRETO FCK = 15MPA, TRAÇO 1:3:4:3,5 (EM MASSA SECA DE CIMENTO/ AREIA MÉDIA/ BRITA 1) - PREPARO MECÂNICO COM BETONEIRA 400 L. AF_05/2021	Produção de Concreto		m³	0,3678400	658,10	242,07
Composição Auxiliar	72131	SINAPI	ALVENARIA EM TIJOLO CERÂMICO MACIÇO 5X10X20CM 1 VEZ (ESPESSURA 20CM), ASSENTADO COM ARGAMASSA TRAÇO 1:2:8 (CIMENTO, CAL E AREIA)	PARE - PAREDES/PAINÉIS		m²	6,9440000	208,98	1.451,15
Insumo	00000123	SINAPI	ADITIVO IMPERMEABILIZANTE DE PEGA NORMAL PARA ARGAMASSAS E CONCRETOS SEM ARMAÇAO, LIQUIDO E ISENTO DE CLORETOS	Material		L	2,9400000	8,18	24,04
				MO sem LS =>	342,92	LS =>	293,95	MO com LS =>	636,87
				Valor do BDI =>	716,48		Valor com BDI =>		3.202,55
<b>11.12</b>	<b>Código</b>	<b>Banco</b>	<b>Descrição</b>	<b>Tipo</b>		<b>Und</b>	<b>Quant.</b>	<b>Valor Unit</b>	<b>Total</b>
Composição	98054	SINAPI	TANQUE SÉPTICO CIRCULAR, EM CONCRETO PRÉ-MOLDADO, DIÂMETRO INTERNO = 1,88 M, ALTURA INTERNA = 2,50 M, VOLUME ÚTIL: 6245,8 L (PARA 32 CONTRIBUINTES). AF_12/2020	Fossas e Sumidouros		UN	1,0000000	4.724,51	4.724,51
Composição Auxiliar	101624	SINAPI	PREPARO DE FUNDO DE VALA COM LARGURA MAIOR OU IGUAL A 1,5 M E MENOR QUE 2,5 M, COM CAMADA DE BRITA, LANÇAMENTO MECANIZADO. AF_08/2020	Escoramento e Preparo de Fundo de Valas		m³	0,3733000	399,70	149,20
Composição Auxiliar	5678	SINAPI	RETROESCAVADEIRA SOBRE RODAS COM CARREGADEIRA, TRAÇÃO 4X4, POTÊNCIA LÍQ. 88 HP, CAÇAMBA CARREG. CAP. MÍN. 1 M3, CAÇAMBA RETRO CAP. 0,26 M3, PESO OPERACIONAL MÍN. 6.674 KG, PROFUNDIDADE ESCAVAÇÃO MÁX. 4,37 M - CHP DIURNO. AF_06/2014	Custos Horários Produtivo e Improdutivo dos Equipamentos		CHP	0,5075000	156,15	79,24
Composição Auxiliar	5679	SINAPI	RETROESCAVADEIRA SOBRE RODAS COM CARREGADEIRA, TRAÇÃO 4X4, POTÊNCIA LÍQ. 88 HP, CAÇAMBA CARREG. CAP. MÍN. 1 M3, CAÇAMBA RETRO CAP. 0,26 M3, PESO OPERACIONAL MÍN. 6.674 KG, PROFUNDIDADE ESCAVAÇÃO MÁX. 4,37 M - CHI DIURNO. AF_06/2014	Custos Horários Produtivo e Improdutivo dos Equipamentos		CHI	1,0343000	67,79	70,11
Composição Auxiliar	88309	SINAPI	PEDREIRO COM ENCARGOS COMPLEMENTARES	Livro SINAPI: Cálculos e Despesas		H	2,4573000	29,73	73,05
Composição Auxiliar	88316	SINAPI	SERVEnte COM ENCARGOS COMPLEMENTARES	Livro SINAPI: Cálculos e Despesas		H	1,9307000	24,38	47,07
Composição Auxiliar	88628	SINAPI	ARGAMASSA TRAÇO 1:3 (EM VOLUME DE CIMENTO E AREIA MÉDIA ÚMIDA), PREPARO MECÂNICO COM BETONEIRA 400 L. AF_08/2019	Argamassas		m³	0,0858000	785,44	67,39
Composição Auxiliar	97738	SINAPI	PEÇA CIRCULAR PRÉ-MOLDADA, VOLUME DE CONCRETO DE 10 A 30 LITROS, TAXA DE FIBRA DE POLIPROPILENO APROXIMADA DE 6 KG/M³. AF_03/2024_PS	Estruturas Pré-Fabricadas e Pré-Moldadas		m³	0,0154000	4.451,28	68,54
Composição Auxiliar	97740	SINAPI	PEÇA CIRCULAR PRÉ-MOLDADA, VOLUME DE CONCRETO ACIMA DE 100 LITROS, TAXA DE AÇO APROXIMADA DE 30KG/M³. AF_03/2024	Estruturas Pré-Fabricadas e Pré-Moldadas		m³	0,2400000	2.385,47	572,51
Insumo	00012565	SINAPI	ANEL EM CONCRETO ARMADO, LISO, PARA FOSSAS SEPTICAS E SUMIDOUROS, SEM FUNDO, DIAMETRO INTERNO DE 2,00 M E ALTURA DE 0,50 M	Material		UN	5,0000000	719,48	3.597,40
				MO sem LS =>	154,24	LS =>	132,21	MO com LS =>	286,45
				Valor do BDI =>	1.361,60		Valor com BDI =>		6.086,11
<b>11.13</b>	<b>Código</b>	<b>Banco</b>	<b>Descrição</b>	<b>Tipo</b>		<b>Und</b>	<b>Quant.</b>	<b>Valor Unit</b>	<b>Total</b>
Composição	98062	SINAPI	SUMIDOURO CIRCULAR, EM CONCRETO PRÉ-MOLDADO, DIÂMETRO INTERNO = 1,88 M, ALTURA INTERNA = 2,00 M, ÁREA DE INFILTRAÇÃO: 13,1 M² (PARA 5 CONTRIBUINTES). AF_12/2020	Fossas e Sumidouros		UN	1,0000000	3.170,49	3.170,49
Composição Auxiliar	100475	SINAPI	ARGAMASSA TRAÇO 1:3 (EM VOLUME DE CIMENTO E AREIA MÉDIA ÚMIDA) COM ADIÇÃO DE IMPERMEABILIZANTE, PREPARO MECÂNICO COM BETONEIRA 400 L. AF_08/2019	Argamassas		m³	0,0146000	957,57	13,98
Composição Auxiliar	101624	SINAPI	PREPARO DE FUNDO DE VALA COM LARGURA MAIOR OU IGUAL A 1,5 M E MENOR QUE 2,5 M, COM CAMADA DE BRITA, LANÇAMENTO MECANIZADO. AF_08/2020	Escoramento e Preparo de Fundo de Valas		m³	0,3733000	399,70	149,20
Composição Auxiliar	5678	SINAPI	RETROESCAVADEIRA SOBRE RODAS COM CARREGADEIRA, TRAÇÃO 4X4, POTÊNCIA LÍQ. 88 HP, CAÇAMBA CARREG. CAP. MÍN. 1 M3, CAÇAMBA RETRO CAP. 0,26 M3, PESO OPERACIONAL MÍN. 6.674 KG, PROFUNDIDADE ESCAVAÇÃO MÁX. 4,37 M - CHP DIURNO. AF_06/2014	Custos Horários Produtivo e Improdutivo dos Equipamentos		CHP	0,4019000	156,15	62,75
Composição Auxiliar	5679	SINAPI	RETROESCAVADEIRA SOBRE RODAS COM CARREGADEIRA, TRAÇÃO 4X4, POTÊNCIA LÍQ. 88 HP, CAÇAMBA CARREG. CAP. MÍN. 1 M3, CAÇAMBA RETRO CAP. 0,26 M3, PESO OPERACIONAL MÍN. 6.674 KG, PROFUNDIDADE ESCAVAÇÃO MÁX. 4,37 M - CHI DIURNO. AF_06/2014	Custos Horários Produtivo e Improdutivo dos Equipamentos		CHI	0,8190000	67,79	55,52
Composição Auxiliar	88309	SINAPI	PEDREIRO COM ENCARGOS COMPLEMENTARES	Livro SINAPI: Cálculos e Despesas		H	1,0449000	29,73	31,06

Composição Auxiliar	88316	SINAPI	SERVENTE COM ENCARGOS COMPLEMENTARES	Livro SINAPI: Cálculos e Estruturas Pré-Fabricadas e Pré-Moldadas		H	0,8210000	24,38	20,01
Composição Auxiliar	97738	SINAPI	PEÇA CIRCULAR PRÉ-MOLDADA, VOLUME DE CONCRETO DE 10 A 30 LITROS, TAXA DE FIBRA DE POLIPROPILENO APROXIMADA DE 6 KG/M³. AF_03/2024_PS	Estruturas Pré-Fabricadas e Pré-Moldadas	m³		0,0154000	4.451,28	68,54
Composição Auxiliar	97740	SINAPI	PEÇA CIRCULAR PRÉ-MOLDADA, VOLUME DE CONCRETO ACIMA DE 100 LITROS, TAXA DE AÇO APROXIMADA DE 30KG/M³. AF_03/2024	Estruturas Pré-Fabricadas e Pré-Moldadas	m³		0,2373000	2.385,47	566,07
Insumo	00043446	SINAPI	ANEL EM CONCRETO ARMADO, PERFURADO, PARA FOSSAS SEPTICAS E SUMIDOUROS, SEM FUNDO, DIAMETRO INTERNO DE 2,00 M E ALTURA DE 0,50 M	Material		UN	4,0000000	550,84	2.203,36
				MO sem LS =>	123,04	LS =>	105,47	MO com LS =>	228,51
				Valor do BDI =>	913,73		Valor com BDI =>		4.084,22
<b>11.14</b>	<b>Código</b>	<b>Banco</b>	<b>Descrição</b>	<b>Tipo</b>		<b>Und</b>	<b>Quant.</b>	<b>Valor Unit</b>	<b>Total</b>
Composição	95546	SINAPI	KIT DE ACESSÓRIOS PARA BANHEIRO EM METAL CROMADO, 5 PECAS, INCLUSO FIXAÇÃO. AF_01/2020	Louças e Metais		UN	1,0000000	214,62	214,62
Composição Auxiliar	88267	SINAPI	ENCANADOR OU BOMBEIRO HIDRÁULICO COM ENCARGOS COMPLEMENTARES	Livro SINAPI: Cálculos e Estruturas Pré-Fabricadas e Pré-Moldadas		H	1,8970000	29,02	55,05
Composição Auxiliar	88316	SINAPI	SERVENTE COM ENCARGOS COMPLEMENTARES	Livro SINAPI: Cálculos e Estruturas Pré-Fabricadas e Pré-Moldadas		H	0,5977000	24,38	14,57
Insumo	00039398	SINAPI	KIT DE ACESSÓRIOS PARA BANHEIRO EM METAL CROMADO, 5 PECAS	Material		UN	1,0000000	145,00	145,00
				MO sem LS =>	24,96	LS =>	21,39	MO com LS =>	46,35
				Valor do BDI =>	61,85		Valor com BDI =>		276,47
<b>11.14</b>	<b>Código</b>	<b>Banco</b>	<b>Descrição</b>	<b>Tipo</b>		<b>Und</b>	<b>Quant.</b>	<b>Valor Unit</b>	<b>Total</b>
Composição	98059	SINAPI	FILTRO ANAERÓBIO CIRCULAR, EM CONCRETO PRÉ-MOLDADO, DIÂMETRO INTERNO = 1,88 M, ALTURA INTERNA = 1,50 M, VOLUME ÚTIL: 3331,1 L (PARA 19 CONTRIBUINTES). AF_12/2020	Fossas e Sumidouros		UN	1,0000000	4.336,72	4.336,72
Composição Auxiliar	101624	SINAPI	PREPARO DE FUNDO DE VALA COM LARGURA MAIOR OU IGUAL A 1,5 M E MENOR QUE 2,5 M, COM CAMADA DE BRITA, LANÇAMENTO MECANIZADO. AF_08/2020	Escoramento e Preparo de Fundo de Valas	m³		0,3733000	399,70	149,20
Composição Auxiliar	5678	SINAPI	RETROESCAVADEIRA SOBRE RODAS COM CARREGADEIRA, TRAÇÃO 4X4, POTÊNCIA LÍQ. 88 HP, CAÇAMBA CARREG. CAP. MÍN. 1 M3, CAÇAMBA RETRO CAP. 0,26 M3, PESO OPERACIONAL MÍN. 6.674 KG, PROFUNDIDADE ESCAVAÇÃO MÁX. 4,37 M - CHP DIURNO. AF_06/2014	Custos Horários Produtivo e Improdutivo dos Equipamentos		CHP	0,8011000	156,15	125,09
Composição Auxiliar	5679	SINAPI	RETROESCAVADEIRA SOBRE RODAS COM CARREGADEIRA, TRAÇÃO 4X4, POTÊNCIA LÍQ. 88 HP, CAÇAMBA CARREG. CAP. MÍN. 1 M3, CAÇAMBA RETRO CAP. 0,26 M3, PESO OPERACIONAL MÍN. 6.674 KG, PROFUNDIDADE ESCAVAÇÃO MÁX. 4,37 M - CHI DIURNO. AF_06/2014	Custos Horários Produtivo e Improdutivo dos Equipamentos		CHI	1,6325000	67,79	110,66
Composição Auxiliar	88309	SINAPI	PEDREIRO COM ENCARGOS COMPLEMENTARES	Livro SINAPI: Cálculos e Estruturas Pré-Fabricadas e Pré-Moldadas		H	1,9927000	29,73	59,24
Composição Auxiliar	88316	SINAPI	SERVENTE COM ENCARGOS COMPLEMENTARES	Livro SINAPI: Cálculos e Estruturas Pré-Fabricadas e Pré-Moldadas		H	1,5657000	24,38	38,17
Composição Auxiliar	88628	SINAPI	ARGAMASSA TRAÇO 1:3 (EM VOLUME DE CIMENTO E AREIA MÉDIA ÚMIDA), PREPARO MECÂNICO COM BETONEIRA 400 L. AF_08/2019	Argamassas	m³		0,0616000	785,44	48,38
Composição Auxiliar	97738	SINAPI	PEÇA CIRCULAR PRÉ-MOLDADA, VOLUME DE CONCRETO DE 10 A 30 LITROS, TAXA DE FIBRA DE POLIPROPILENO APROXIMADA DE 6 KG/M³. AF_03/2024_PS	Estruturas Pré-Fabricadas e Pré-Moldadas	m³		0,0154000	4.451,28	68,54
Composição Auxiliar	97740	SINAPI	PEÇA CIRCULAR PRÉ-MOLDADA, VOLUME DE CONCRETO ACIMA DE 100 LITROS, TAXA DE AÇO APROXIMADA DE 30KG/M³. AF_03/2024	Estruturas Pré-Fabricadas e Pré-Moldadas	m³		0,3486000	2.385,47	831,57
Insumo	00004720	SINAPI	PEDRA BRITADA N. 0, OU PEDRISCO (4,8 A 9,5 MM) POSTO PEDREIRA/FORNECEDOR, SEM FRETE	Material		m³	2,1375000	291,11	622,24
Insumo	00012532	SINAPI	ANEL EM CONCRETO ARMADO, LISO, PARA POCOS DE INSPECAO, SEM FUNDO, DIAMETRO INTERNO DE 0,60 M E ALTURA DE 0,50 M	Material		UN	1,0000000	125,19	125,19
Insumo	00012565	SINAPI	ANEL EM CONCRETO ARMADO, LISO, PARA FOSSAS SEPTICAS E SUMIDOUROS, SEM FUNDO, DIAMETRO INTERNO DE 2,00 M E ALTURA DE 0,50 M	Material		UN	3,0000000	719,48	2.158,44
				MO sem LS =>	187,98	LS =>	161,13	MO com LS =>	349,11
				Valor do BDI =>	1.249,84		Valor com BDI =>		5.586,56
<b>11.15</b>	<b>Código</b>	<b>Banco</b>	<b>Descrição</b>	<b>Tipo</b>		<b>Und</b>	<b>Quant.</b>	<b>Valor Unit</b>	<b>Total</b>
Composição	100867	SINAPI	BARRA DE APOIO RETA, EM AÇO INOX POLIDO, COMPRIMENTO 70 CM, FIXADA NA PAREDE - FORNECIMENTO E INSTALAÇÃO. AF_01/2020	Louças e Metais		UN	1,0000000	348,84	348,84
Composição Auxiliar	88267	SINAPI	ENCANADOR OU BOMBEIRO HIDRÁULICO COM ENCARGOS COMPLEMENTARES	Livro SINAPI: Cálculos e Estruturas Pré-Fabricadas e Pré-Moldadas		H	0,9485000	29,02	27,52
Composição Auxiliar	88316	SINAPI	SERVENTE COM ENCARGOS COMPLEMENTARES	Livro SINAPI: Cálculos e Estruturas Pré-Fabricadas e Pré-Moldadas		H	0,2988000	24,38	7,28
Insumo	00004351	SINAPI	PARAFUSO NIQUELADO 3 1/2" COM ACABAMENTO CROMADO PARA FIXAR PEÇA SANITÁRIA, INCLUI PORCA CEGA, ARRUELA E BUCHA DE NYLON TAMANHO S-8	Material		UN	6,0000000	21,18	127,08
Insumo	00036205	SINAPI	BARRA DE APOIO RETA, EM AÇO INOX POLIDO, COMPRIMENTO 70CM, DIAMETRO MINIMO 3 CM	Material		UN	1,0000000	186,96	186,96
				MO sem LS =>	12,48	LS =>	10,69	MO com LS =>	23,17
				Valor do BDI =>	100,53		Valor com BDI =>		449,37
<b>11.16</b>	<b>Código</b>	<b>Banco</b>	<b>Descrição</b>	<b>Tipo</b>		<b>Und</b>	<b>Quant.</b>	<b>Valor Unit</b>	<b>Total</b>
Composição	190636	SEDOP	Pia 01 cuba aço inox torneira, sifão e valv.-2.0m	0		un	1,0000000	1.329,33	1.329,33
Composição Auxiliar	280008	SEDOP	AUXILIAR DE ENCANADOR OU BOMBEIRO HIDRÁULICO COM ENCARGOS COMPLEMENTARES	0		h	3,5000000	25,52	89,32
Composição Auxiliar	280016	SEDOP	ENCANADOR OU BOMBEIRO HIDRÁULICO COM ENCARGOS COMPLEMENTARES	0		h	3,5000000	31,40	109,90
Insumo	H00275	SEDOP	Pia de aço inoxidável c/ 01 cuba 2,00m	Material		un	1,0000000	791,93	791,93
Insumo	H00019	SEDOP	Torneira longa metálica de 3/4"	Material		un	1,0000000	71,02	71,02
Insumo	H00016	SEDOP	Sifão metálico de 2"	Material		un	1,0000000	208,45	208,45
Insumo	H00020	SEDOP	Valvula p/ pia d = 2" - inox	Material		un	1,0000000	57,99	57,99
Insumo	H00055	SEDOP	Fita de vedacao	Material		m	2,5000000	0,29	0,72
				MO sem LS =>	72,63	LS =>	62,25	MO com LS =>	134,88
				Valor do BDI =>	383,11		Valor com BDI =>		1.712,44
<b>11.17</b>	<b>Código</b>	<b>Banco</b>	<b>Descrição</b>	<b>Tipo</b>		<b>Und</b>	<b>Quant.</b>	<b>Valor Unit</b>	<b>Total</b>
Composição	86902	SINAPI	LAVATÓRIO LOUÇA BRANCA COM COLUNA, "44 X 35,5" CM, PADRÃO POPULAR - FORNECIMENTO E INSTALAÇÃO. AF_01/2020	Louças e Metais		UN	1,0000000	378,14	378,14
Composição Auxiliar	88267	SINAPI	ENCANADOR OU BOMBEIRO HIDRÁULICO COM ENCARGOS COMPLEMENTARES	Livro SINAPI: Cálculos e Estruturas Pré-Fabricadas e Pré-Moldadas		H	0,8788000	29,02	25,50
Composição Auxiliar	88316	SINAPI	SERVENTE COM ENCARGOS COMPLEMENTARES	Livro SINAPI: Cálculos e Estruturas Pré-Fabricadas e Pré-Moldadas		H	0,4443000	24,38	10,83
Insumo	00004351	SINAPI	PARAFUSO NIQUELADO 3 1/2" COM ACABAMENTO CROMADO PARA FIXAR PEÇA SANITÁRIA, INCLUI PORCA CEGA, ARRUELA E BUCHA DE NYLON TAMANHO S-8	Material		UN	6,0000000	21,18	127,08
Insumo	00036794	SINAPI	LAVATORIO DE LOUCA BRANCA, COM COLUNA, DIMENSOES "44 X 35" CM (L X C)	Material		UN	1,0000000	206,41	206,41
Insumo	00037329	SINAPI	REJUNTE EPOXI, QUALQUER COR	Material		KG	0,0765000	108,83	8,32
				MO sem LS =>	12,88	LS =>	11,04	MO com LS =>	23,92
				Valor do BDI =>	108,97		Valor com BDI =>		487,11
<b>11.18</b>	<b>Código</b>	<b>Banco</b>	<b>Descrição</b>	<b>Tipo</b>		<b>Und</b>	<b>Quant.</b>	<b>Valor Unit</b>	<b>Total</b>
Composição	86888	SINAPI	VASO SANITÁRIO SIFONADO COM CAIXA ACOPLADA LOUÇA BRANCA - FORNECIMENTO E INSTALAÇÃO. AF_01/2020	Louças e Metais		UN	1,0000000	596,93	596,93
Composição Auxiliar	88267	SINAPI	ENCANADOR OU BOMBEIRO HIDRÁULICO COM ENCARGOS COMPLEMENTARES	Livro SINAPI: Cálculos e Estruturas Pré-Fabricadas e Pré-Moldadas		H	0,7791000	29,02	22,60
Composição Auxiliar	88316	SINAPI	SERVENTE COM ENCARGOS COMPLEMENTARES	Livro SINAPI: Cálculos e Estruturas Pré-Fabricadas e Pré-Moldadas		H	0,4384000	24,38	10,68
Insumo	00004384	SINAPI	PARAFUSO NIQUELADO COM ACABAMENTO CROMADO PARA FIXAR PEÇA SANITÁRIA, INCLUI PORCA CEGA, ARRUELA E BUCHA DE NYLON TAMANHO S-10	Material		UN	2,0000000	28,57	57,14
Insumo	00006138	SINAPI	ANEL DE VEDACAO, PVC FLEXIVEL, 100 MM, PARA SAIDA DE BACIA / VASO SANITARIO	Material		UN	1,0000000	12,81	12,81
Insumo	00010422	SINAPI	BACIA SANITÁRIA (VASO) COM CAIXA ACOPLADA, SIFAO APARENTE, DE LOUCA BRANCA (SEM ASSENTO)	Material		UN	1,0000000	484,12	484,12
Insumo	00037329	SINAPI	REJUNTE EPOXI, QUALQUER COR	Material		KG	0,0881000	108,83	9,58
				MO sem LS =>	11,77	LS =>	10,08	MO com LS =>	21,85
				Valor do BDI =>	172,03		Valor com BDI =>		768,96
<b>11.20</b>	<b>Código</b>	<b>Banco</b>	<b>Descrição</b>	<b>Tipo</b>		<b>Und</b>	<b>Quant.</b>	<b>Valor Unit</b>	<b>Total</b>

Composição	100849	SINAPI	ASSENTO SANITÁRIO CONVENCIONAL - FORNECIMENTO E INSTALAÇÃO. AF_01/2020	Loças e Metais	UN	1,0000000	47,56	47,56	
Composição Auxiliar	88267	SINAPI	ENCANADOR OU BOMBEIRO HIDRÁULICO COM ENCARGOS COMPLEMENTARES	Livro SINAPI: Cálculos e Descrições de Serviços	H	0,1536000	29,02	4,45	
Composição Auxiliar	88316	SINAPI	SERVENTE COM ENCARGOS COMPLEMENTARES	Livro SINAPI: Cálculos e Descrições de Serviços	H	0,0484000	24,38	1,17	
Insumo	0000377	SINAPI	ASSENTO SANITARIO DE PLASTICO, TIPO CONVENCIONAL	Material	UN	1,0000000	41,94	41,94	
				MO sem LS =>	2,01	LS =>	1,73	MO com LS =>	3,74
				Valor do BDI =>	13,70		Valor com BDI =>	61,26	
<b>12.1</b>	<b>Código</b>	<b>Banco</b>	<b>Descrição</b>	<b>Tipo</b>	<b>Und</b>	<b>Quant.</b>	<b>Valor Unit</b>	<b>Total</b>	
Composição	101501	SINAPI	ENTRADA DE ENERGIA ELÉTRICA, AÉREA, BIFÁSICA, COM CAIXA DE EMBUTIR, CABO DE 10 MM2 E DISJUNTOR DIN 50A (NÃO INCLUSO O POSTE DE CONCRETO). AF_12/2025	Instalações Elétricas - Rede de Distribuição	UN	1,0000000	1.919,58	1.919,58	
Composição Auxiliar	100578	SINAPI	ASSENTAMENTO DE POSTE DE CONCRETO COM COMPRIMENTO NOMINAL DE 9 M, CARGA NOMINAL MENOR OU IGUAL A 1000 DAN, ENGASTAMENTO SIMPLES COM 1,5 M DE SOLO (NÃO INCLUI FORNECIMENTO). AF_04/2025	Postes de Concreto e Metálicos	UN	1,0000000	657,20	657,20	
Composição Auxiliar	104749	SINAPI	CONECTOR GRAMPO METÁLICO TIPO OLHAL, PARA SPDA, PARA HASTE DE ATERRAMENTO DE 3/4" E CABOS DE 10 A 50 MM2 - FORNECIMENTO E INSTALAÇÃO. AF_08/2023	Sistema de Proteção contra Descargas Atmosféricas	UN	1,0000000	20,18	20,18	
Composição Auxiliar	87367	SINAPI	ARGAMASSA TRAÇO 1:1:6 (EM VOLUME DE CIMENTO, CAL E AREIA MÉDIA ÚMIDA) PARA EMBOÇO/MASSA ÚNICA/ASSENTAMENTO DE ALVENARIA DE VEDAÇÃO, PREPARO MANUAL. AF_08/2019	Argamassas	m³	0,0166000	949,57	15,76	
Composição Auxiliar	88247	SINAPI	AUXILIAR DE ELETRICISTA COM ENCARGOS COMPLEMENTARES	Livro SINAPI: Cálculos e Descrições de Serviços	H	0,5238000	25,27	13,23	
Composição Auxiliar	88264	SINAPI	ELETRICISTA COM ENCARGOS COMPLEMENTARES	Livro SINAPI: Cálculos e Descrições de Serviços	H	2,6190000	30,07	78,75	
Composição Auxiliar	91872	SINAPI	ELETRODUTO RÍGIDO ROSCÁVEL, PVC, DN 32 MM (1"), PARA CIRCUITOS TERMINAIS, INSTALADO EM PAREDE - FORNECIMENTO E INSTALAÇÃO. AF_03/2023	Instalações Elétricas - Eletrodutos Embutidos, Cabos, Canais e Acessórios	M	6,0500000	20,80	125,84	
Composição Auxiliar	91885	SINAPI	LUVA PARA ELETRODUTO, PVC, ROSCÁVEL, DN 32 MM (1"), PARA CIRCUITOS TERMINAIS, INSTALADA EM PAREDE - FORNECIMENTO E INSTALAÇÃO. AF_03/2023	Instalações Elétricas - Eletrodutos Embutidos, Cabos, Canais e Acessórios	UN	1,0000000	14,07	14,07	
Composição Auxiliar	91917	SINAPI	CURVA 90 GRAUS PARA ELETRODUTO, PVC, ROSCÁVEL, DN 32 MM (1"), PARA CIRCUITOS TERMINAIS, INSTALADA EM PAREDE - FORNECIMENTO E INSTALAÇÃO. AF_03/2023	Instalações Elétricas - Eletrodutos Embutidos, Cabos, Canais e Acessórios	UN	1,0000000	23,05	23,05	
Composição Auxiliar	91919	SINAPI	CURVA 180 GRAUS PARA ELETRODUTO, PVC, ROSCÁVEL, DN 32 MM (1"), PARA CIRCUITOS TERMINAIS, INSTALADA EM PAREDE - FORNECIMENTO E INSTALAÇÃO. AF_03/2023	Instalações Elétricas - Eletrodutos Embutidos, Cabos, Canais e Acessórios	UN	1,0000000	25,41	25,41	
Composição Auxiliar	91933	SINAPI	CABO DE COBRE FLEXÍVEL ISOLADO, 10 MM², ANTI-CHAMA 0,6/1,0 KV, PARA CIRCUITOS TERMINAIS - FORNECIMENTO E INSTALAÇÃO. AF_03/2023	Instalações Elétricas - Eletrodutos Embutidos, Cabos, Canais e Acessórios	M	16,6500000	19,24	320,34	
Composição Auxiliar	93666	SINAPI	DISJUNTOR BIPOLAR TIPO DIN, CORRENTE NOMINAL DE 50A - FORNECIMENTO E INSTALAÇÃO. AF_07/2025	Instalações Elétricas - Quadros, Cabos, Sistemas de Proteção contra Descargas Atmosféricas	UN	1,0000000	74,42	74,42	
Composição Auxiliar	96977	SINAPI	CORDOALHA DE COBRE NU 50 MM², ENTERRADA - FORNECIMENTO E INSTALAÇÃO. AF_08/2023	Sistema de Proteção contra Descargas Atmosféricas	M	1,9500000	70,45	137,37	
Composição Auxiliar	96986	SINAPI	HASTE DE ATERRAMENTO, DIÂMETRO 3/4", COM 3 METROS - FORNECIMENTO E INSTALAÇÃO. AF_08/2023	Sistema de Proteção contra Descargas Atmosféricas	UN	1,0000000	117,04	117,04	
Insumo	00001094	SINAPI	ARMAÇÃO VERTICAL COM HASTE E CONTRA-PINO, EM CHAPA DE ACO GALVANIZADO 3/16", COM 1 ESTRIBO, SEM ISOLADOR	Material	UN	1,0000000	31,77	31,77	
Insumo	00003398	SINAPI	ISOLADOR DE PORCELANA, TIPO ROLDANA, DIMENSOES DE "72" X "72" MM, PARA USO EM BAIXA TENSÃO	Material	UN	1,0000000	5,76	5,76	
Insumo	00004346	SINAPI	PARAFUSO DE FERRO POLIDO, SEXTAVADO, COM ROSCA PARCIAL, DIAMETRO 5/8", COMPRIMENTO 6", COM PORCA E ARRUELA DE PRESSAO MEDIA	Material	UN	3,0000000	12,88	38,64	
Insumo	00011267	SINAPI	ARRUELA LISA, REDONDA, DE LATAO POLIDO, DIAMETRO NOMINAL 5/8", DIAMETRO EXTERNO = 34 MM, DIAMETRO DO FURO = 17 MM, ESPESURA = "2,5" MM	Material	UN	2,0000000	1,42	2,84	
Insumo	00014153	SINAPI	FITA METALICA PERFURADA, L = "18" MM, ROLO DE 30 M, CARGA RECOMENDADA = "30" KGF	Material	UN	0,0600000	62,14	3,72	
Insumo	00034643	SINAPI	CAIXA DE INSPECAO PARA ATERRAMENTO E PARA RAIOS, EM POLIPROPILENO, DIAMETRO = 300 MM X ALTURA = 400 MM (INCLUIDA TAMPA SEM ESCOTILHA)	Material	UN	1,0000000	48,42	48,42	
Insumo	00039809	SINAPI	CAIXA PARA MEDIDOR POLIFASICO, EM POLICARBONATO / TERMOPLASTICO, PARA ALOJAR 1 DISJUNTOR (PADRAO DA CONCESSIONARIA LOCAL)	Material	UN	1,0000000	164,07	164,07	
Insumo	00039996	SINAPI	VERGALHAO ZINCADO ROSCA TOTAL, 1/4" (6,3 MM)	Material	M	0,1664000	5,70	0,94	
Insumo	00039997	SINAPI	PORCA ZINCADA, SEXTAVADA, DIAMETRO 1/4"	Material	UN	2,0000000	0,38	0,76	
				MO sem LS =>	183,41	LS =>	157,22	MO com LS =>	340,63
				Valor do BDI =>	553,22		Valor com BDI =>	2.472,80	
<b>12.2</b>	<b>Código</b>	<b>Banco</b>	<b>Descrição</b>	<b>Tipo</b>	<b>Und</b>	<b>Quant.</b>	<b>Valor Unit</b>	<b>Total</b>	
Composição	93147	SINAPI	PONTO DE ILUMINAÇÃO E TOMADA, RESIDENCIAL, INCLUINDO INTERRUPTOR SIMPLES, INTERRUPTOR PARALELO E TOMADA 10A/250V, CAIXA ELÉTRICA, ELETRODUTO, CABO, RASGO, QUEBRA E CHUMBAMENTO (EXCLUINDO LUMINÁRIA E LÂMPADA). AF_01/2016	INEL - INSTALAÇÃO ELÉTRICA/ELETRIFICAÇÃO E ILUMINAÇÃO	UN	1,0000000	327,09	327,09	
Composição Auxiliar	90447	SINAPI	RASGO LINEAR MANUAL EM ALVENARIA, PARA ELETRODUTOS, DIÂMETROS MENORES OU IGUAIS A 40 MM. AF_09/2023	Rasgos e Fixações	M	2,2000000	8,72	19,18	
Composição Auxiliar	90456	SINAPI	QUEBRA EM ALVENARIA PARA INSTALAÇÃO DE CAIXA DE TOMADA (4X4 OU 4X2). AF_09/2023	Rasgos e Fixações	UN	1,0000000	5,77	5,77	
Composição Auxiliar	90466	SINAPI	CHUMBAMENTO LINEAR EM ALVENARIA PARA RAMAIS/DISTRIBUIÇÃO DE INSTALAÇÕES HIDRÁULICAS COM DIÂMETROS MENORES OU IGUAIS A 40 MM. AF_09/2023	Rasgos e Fixações	M	2,2000000	17,17	37,77	
Composição Auxiliar	91852	SINAPI	ELETRODUTO FLEXÍVEL CORRUGADO, PVC, DN 20 MM (1/2"), PARA CIRCUITOS TERMINAIS - FORNECIMENTO E INSTALAÇÃO. AF_03/2023	Instalações Elétricas - Eletrodutos Embutidos, Cabos, Canais e Acessórios	M	2,2000000	9,93	21,84	
Composição Auxiliar	91924	SINAPI	CABO DE COBRE FLEXÍVEL ISOLADO, 1,5 MM², ANTI-CHAMA 450/750 V, PARA CIRCUITOS TERMINAIS - FORNECIMENTO E INSTALAÇÃO. AF_03/2023	Instalações Elétricas - Eletrodutos Embutidos, Cabos, Canais e Acessórios	M	18,9000000	3,50	66,15	
Composição Auxiliar	91926	SINAPI	CABO DE COBRE FLEXÍVEL ISOLADO, 2,5 MM², ANTI-CHAMA 450/750 V, PARA CIRCUITOS TERMINAIS - FORNECIMENTO E INSTALAÇÃO. AF_03/2023	Instalações Elétricas - Eletrodutos Embutidos, Cabos, Canais e Acessórios	M	12,6000000	5,10	64,26	
Composição Auxiliar	91937	SINAPI	CAIXA OCTOGONAL 3" X 3", PVC, INSTALADA EM LAJE - FORNECIMENTO E INSTALAÇÃO. AF_03/2023	Instalações Elétricas - Eletrodutos	UN	0,3750000	17,27	6,47	
Composição Auxiliar	91940	SINAPI	CAIXA RETANGULAR 4" X 2" MÉDIA (1,30 M DO PISO), PVC, INSTALADA EM PAREDE - FORNECIMENTO E INSTALAÇÃO. AF_03/2023	Instalações Elétricas - Eletrodutos Embutidos, Cabos, Canais e Acessórios	UN	1,0000000	19,70	19,70	
Composição Auxiliar	92035	SINAPI	INTERRUPTOR SIMPLES (1 MÓDULO), INTERRUPTOR PARALELO (1 MÓDULO) E 1 TOMADA DE EMBUTIR 2P+T 10 A, INCLUINDO SUPORTE E PLACA - FORNECIMENTO E INSTALAÇÃO. AF_03/2023	Instalações Elétricas - Eletrodutos Embutidos, Cabos, Caixas, Tomadas e Acessórios	UN	1,0000000	72,49	72,49	
Composição Auxiliar	91842	SINAPI	ELETRODUTO FLEXÍVEL CORRUGADO, PVC, DN 20 MM (1/2"), PARA CIRCUITOS TERMINAIS, INSTALADO EM LAJE - FORNECIMENTO E INSTALAÇÃO. AF_03/2023	INEL - INSTALAÇÃO ELÉTRICA/ELETRIFICAÇÃO E ILUMINAÇÃO	M	2,0000000	6,73	13,46	
				MO sem LS =>	66,22	LS =>	56,76	MO com LS =>	122,98
				Valor do BDI =>	94,26		Valor com BDI =>	421,35	
<b>12.3</b>	<b>Código</b>	<b>Banco</b>	<b>Descrição</b>	<b>Tipo</b>	<b>Und</b>	<b>Quant.</b>	<b>Valor Unit</b>	<b>Total</b>	
Composição	101876	SINAPI	QUADRO DE DISTRIBUIÇÃO DE ENERGIA EM PVC, DE EMBUTIR, SEM BARRAMENTO, PARA 6 DISJUNTORES - FORNECIMENTO E INSTALAÇÃO. AF_07/2025	Instalações Elétricas - Quadros, Cabos, Disjuntores, Condutores	UN	1,0000000	102,82	102,82	
Composição Auxiliar	87367	SINAPI	ARGAMASSA TRAÇO 1:1:6 (EM VOLUME DE CIMENTO, CAL E AREIA MÉDIA ÚMIDA) PARA EMBOÇO/MASSA ÚNICA/ASSENTAMENTO DE ALVENARIA DE VEDAÇÃO, PREPARO MANUAL. AF_08/2019	Argamassas	m³	0,0044000	949,57	4,17	
Composição Auxiliar	88247	SINAPI	AUXILIAR DE ELETRICISTA COM ENCARGOS COMPLEMENTARES	Livro SINAPI: Cálculos e Descrições de Serviços	H	0,8550000	25,27	21,60	
Composição Auxiliar	88264	SINAPI	ELETRICISTA COM ENCARGOS COMPLEMENTARES	Livro SINAPI: Cálculos e Descrições de Serviços	H	0,8550000	30,07	25,70	
Insumo	00039795	SINAPI	QUADRO DE DISTRIBUICAO, SEM BARRAMENTO, EM PVC, DE EMBUTIR, PARA 6 DISJUNTORES NEMA OU 8 DISJUNTORES DIN	Material	UN	1,0000000	51,35	51,35	
				MO sem LS =>	16,77	LS =>	14,38	MO com LS =>	31,15
				Valor do BDI =>	29,63		Valor com BDI =>	132,45	
<b>12.5</b>	<b>Código</b>	<b>Banco</b>	<b>Descrição</b>	<b>Tipo</b>	<b>Und</b>	<b>Quant.</b>	<b>Valor Unit</b>	<b>Total</b>	
Composição	97589	SINAPI	LUMINÁRIA TIPO PLAFON EM PLÁSTICO, DE SOBREPOR, COM 1 LÂMPADA FLUORESCENTE DE 15 W, SEM REATOR - FORNECIMENTO E INSTALAÇÃO. AF_02/2020	INEL - INSTALAÇÃO ELÉTRICA/ELETRIFICAÇÃO E ILUMINAÇÃO	UN	1,0000000	44,99	44,99	
Composição Auxiliar	88247	SINAPI	AUXILIAR DE ELETRICISTA COM ENCARGOS COMPLEMENTARES	Livro SINAPI: Cálculos e Descrições de Serviços	H	0,2231000	25,27	5,63	

Composição Auxiliar	88264	SINAPI	ELETRICISTA COM ENCARGOS COMPLEMENTARES	Livro SINAPI: Cálculos e	H	0,5355000	30,07	16,10	
Insumo	00038773	SINAPI	LUMINARIA DE TETO PLAFON/PLAFONIER EM PLASTICO COM BASE E27, POTENCIA MAXIMA 60 W (NAO INCLUI LAMPADA)	Material	UN	1,0000000	6,53	6,53	
Insumo	00038191	SINAPI	LAMPADA FLUORESCENTE COMPACTA 2U BRANCA 15 W, BASE E27 (127/220 V)	Material	UN	1,0000000	16,73	16,73	
				MO sem LS =>	7,67	LS =>	6,57	MO com LS =>	14,24
				Valor do BDI =>	12,96		Valor com BDI =>		57,95
<b>12.6</b>	<b>Código</b>	<b>Banco</b>	<b>Descrição</b>	<b>Tipo</b>	<b>Und</b>	<b>Quant.</b>	<b>Valor Unit</b>	<b>Total</b>	
Composição	90447	SINAPI	RASGO LINEAR MANUAL EM ALVENARIA, PARA ELETRODUTOS, DIÂMETROS MENORES OU IGUAIS A 40 MM. AF_09/2023	Rasgos e Fixações	M	1,0000000	8,72	8,72	
Composição Auxiliar	88247	SINAPI	AUXILIAR DE ELETRICISTA COM ENCARGOS COMPLEMENTARES	Livro SINAPI: Cálculos e	H	0,0660000	25,27	1,66	
Composição Auxiliar	88264	SINAPI	ELETRICISTA COM ENCARGOS COMPLEMENTARES	Livro SINAPI: Cálculos e	H	0,2348000	30,07	7,06	
				MO sem LS =>	3,10	LS =>	2,65	MO com LS =>	5,75
				Valor do BDI =>	2,51		Valor com BDI =>		11,23
<b>12.7</b>	<b>Código</b>	<b>Banco</b>	<b>Descrição</b>	<b>Tipo</b>	<b>Und</b>	<b>Quant.</b>	<b>Valor Unit</b>	<b>Total</b>	
Composição	91926	SINAPI	CABO DE COBRE FLEXÍVEL ISOLADO, 2,5 MM², ANTI-CHAMA 450/750 V, PARA CIRCUITOS TERMINAIS - FORNECIMENTO E INSTALAÇÃO. AF_03/2023	Instalações Elétricas - Eletrodutos Embutidos, Cabos,	M	1,0000000	5,10	5,10	
Composição Auxiliar	88247	SINAPI	AUXILIAR DE ELETRICISTA COM ENCARGOS COMPLEMENTARES	Livro SINAPI: Cálculos e	H	0,0290000	25,27	0,73	
Composição Auxiliar	88264	SINAPI	ELETRICISTA COM ENCARGOS COMPLEMENTARES	Livro SINAPI: Cálculos e	H	0,0290000	30,07	0,87	
Insumo	00001014	SINAPI	CABO DE COBRE, FLEXIVEL, CLASSE 4 OU 5, ISOLACAO EM PVC/A, ANTICHAMA BWF-B, 1 CONDUTOR, 450/750 V, SECAO NOMINAL 2,5 MM2	Material	M	1,2434000	2,77	3,44	
Insumo	00021127	SINAPI	FITA ISOLANTE ADESIVA ANTICHAMA, USO ATE 750 V, EM ROLO DE 19 MM X 5 M	Material	UN	0,0094000	6,80	0,06	
				MO sem LS =>	0,55	LS =>	0,47	MO com LS =>	1,02
				Valor do BDI =>	1,46		Valor com BDI =>		6,56
<b>12.8</b>	<b>Código</b>	<b>Banco</b>	<b>Descrição</b>	<b>Tipo</b>	<b>Und</b>	<b>Quant.</b>	<b>Valor Unit</b>	<b>Total</b>	
Composição	91928	SINAPI	CABO DE COBRE FLEXÍVEL ISOLADO, 4 MM², ANTI-CHAMA 450/750 V, PARA CIRCUITOS TERMINAIS - FORNECIMENTO E INSTALAÇÃO. AF_03/2023	Instalações Elétricas - Eletrodutos Embutidos, Cabos,	M	1,0000000	7,92	7,92	
Composição Auxiliar	88247	SINAPI	AUXILIAR DE ELETRICISTA COM ENCARGOS COMPLEMENTARES	Livro SINAPI: Cálculos e	H	0,0390000	25,27	0,98	
Composição Auxiliar	88264	SINAPI	ELETRICISTA COM ENCARGOS COMPLEMENTARES	Livro SINAPI: Cálculos e	H	0,0390000	30,07	1,17	
Insumo	00000981	SINAPI	CABO DE COBRE, FLEXIVEL, CLASSE 4 OU 5, ISOLACAO EM PVC/A, ANTICHAMA BWF-B, 1 CONDUTOR, 450/750 V, SECAO NOMINAL 4 MM2	Material	M	1,2434000	4,60	5,71	
Insumo	00021127	SINAPI	FITA ISOLANTE ADESIVA ANTICHAMA, USO ATE 750 V, EM ROLO DE 19 MM X 5 M	Material	UN	0,0094000	6,80	0,06	
				MO sem LS =>	0,74	LS =>	0,64	MO com LS =>	1,38
				Valor do BDI =>	2,28		Valor com BDI =>		10,20
<b>12.9</b>	<b>Código</b>	<b>Banco</b>	<b>Descrição</b>	<b>Tipo</b>	<b>Und</b>	<b>Quant.</b>	<b>Valor Unit</b>	<b>Total</b>	
Composição	91932	SINAPI	CABO DE COBRE FLEXÍVEL ISOLADO, 10 MM², ANTI-CHAMA 450/750 V, PARA CIRCUITOS TERMINAIS - FORNECIMENTO E INSTALAÇÃO. AF_03/2023	Instalações Elétricas - Eletrodutos Embutidos, Cabos,	M	1,0000000	19,97	19,97	
Composição Auxiliar	88247	SINAPI	AUXILIAR DE ELETRICISTA COM ENCARGOS COMPLEMENTARES	Livro SINAPI: Cálculos e	H	0,0760000	25,27	1,92	
Composição Auxiliar	88264	SINAPI	ELETRICISTA COM ENCARGOS COMPLEMENTARES	Livro SINAPI: Cálculos e	H	0,0760000	30,07	2,28	
Insumo	00000980	SINAPI	CABO DE COBRE, FLEXIVEL, CLASSE 4 OU 5, ISOLACAO EM PVC/A, ANTICHAMA BWF-B, 1 CONDUTOR, 450/750 V, SECAO NOMINAL 10 MM2	Material	M	1,2434000	12,64	15,71	
Insumo	00021127	SINAPI	FITA ISOLANTE ADESIVA ANTICHAMA, USO ATE 750 V, EM ROLO DE 19 MM X 5 M	Material	UN	0,0094000	6,80	0,06	
				MO sem LS =>	1,45	LS =>	1,25	MO com LS =>	2,70
				Valor do BDI =>	5,75		Valor com BDI =>		25,72
<b>13.1</b>	<b>Código</b>	<b>Banco</b>	<b>Descrição</b>	<b>Tipo</b>	<b>Und</b>	<b>Quant.</b>	<b>Valor Unit</b>	<b>Total</b>	
Composição	090063	SEDOP	Porta mad. trabalhada c/ caix. aduela e alizar	0	m²	1,0000000	848,92	848,92	
Composição Auxiliar	280002	SEDOP	AJUDANTE DE CARPINEIRO COM ENCARGOS COMPLEMENTARES	0	h	1,2000000	25,89	31,06	
Composição Auxiliar	280013	SEDOP	CARPINEIRO COM ENCARGOS COMPLEMENTARES	0	h	4,7000000	31,75	149,22	
Composição Auxiliar	280023	SEDOP	PEDREIRO COM ENCARGOS COMPLEMENTARES	0	h	0,3000000	32,12	9,63	
Insumo	D00096	SEDOP	Caixilho em madeira de lei	Material	m²	0,6000000	180,00	108,00	
Insumo	D00097	SEDOP	Alizar em madeira de lei	Material	m	6,0000000	15,59	93,54	
Insumo	D00093	SEDOP	Porta em madeira trabalhada	Material	m²	1,0000000	457,47	457,47	
				MO sem LS =>	70,11	LS =>	60,10	MO com LS =>	130,21
				Valor do BDI =>	244,65		Valor com BDI =>		1.093,57
<b>13.2</b>	<b>Código</b>	<b>Banco</b>	<b>Descrição</b>	<b>Tipo</b>	<b>Und</b>	<b>Quant.</b>	<b>Valor Unit</b>	<b>Total</b>	
Composição	091512	SEDOP	Esquadria de correr em vidro temperado de 8mm	0	m²	1,0000000	916,90	916,90	
Composição Auxiliar	280004	SEDOP	AJUDANTE DE PEDREIRO COM ENCARGOS COMPLEMENTARES	0	h	3,5000000	26,11	91,38	
Composição Auxiliar	280023	SEDOP	PEDREIRO COM ENCARGOS COMPLEMENTARES	0	h	3,5000000	32,12	112,42	
Insumo	D00394	SEDOP	Vidro temperado incolor e=8mm	Material	m²	1,0500000	474,65	498,38	
Insumo	D00473	SEDOP	Ferragens para esquadria de correr	Material	CJ	1,0000000	214,72	214,72	
				MO sem LS =>	72,65	LS =>	62,27	MO com LS =>	134,92
				Valor do BDI =>	264,25		Valor com BDI =>		1.181,15
<b>13.3</b>	<b>Código</b>	<b>Banco</b>	<b>Descrição</b>	<b>Tipo</b>	<b>Und</b>	<b>Quant.</b>	<b>Valor Unit</b>	<b>Total</b>	
Composição	090069	SEDOP	Esquadria de ferro tipo basculante (incl. pint. anti-corrosiva)	0	m²	1,0000000	477,18	477,18	
Composição Auxiliar	110142	SEDOP	Argamassa de cimento e areia 1:6	0	m³	0,0500000	521,40	26,07	
Composição Auxiliar	280004	SEDOP	AJUDANTE DE PEDREIRO COM ENCARGOS COMPLEMENTARES	0	h	2,3000000	26,11	60,05	
Composição Auxiliar	280023	SEDOP	PEDREIRO COM ENCARGOS COMPLEMENTARES	0	h	4,5800000	32,12	147,10	
Insumo	D00091	SEDOP	Basculante de ferro (incl. pint. anti-corrosiva)	Material	m²	1,0000000	243,96	243,96	
				MO sem LS =>	77,92	LS =>	66,79	MO com LS =>	144,71
				Valor do BDI =>	137,52		Valor com BDI =>		614,70
<b>13.4</b>	<b>Código</b>	<b>Banco</b>	<b>Descrição</b>	<b>Tipo</b>	<b>Und</b>	<b>Quant.</b>	<b>Valor Unit</b>	<b>Total</b>	
Composição	100817	SEDOP	Fechadura para porta externa	0	un	1,0000000	146,99	146,99	
Composição Auxiliar	280013	SEDOP	CARPINEIRO COM ENCARGOS COMPLEMENTARES	0	h	1,0000000	31,75	31,75	
Composição Auxiliar	280026	SEDOP	SERVENTE COM ENCARGOS COMPLEMENTARES	0	h	0,5000000	26,13	13,06	
Insumo	D00131	SEDOP	Fechadura externa	Material	un	1,0000000	102,18	102,18	
				MO sem LS =>	16,33	LS =>	13,99	MO com LS =>	30,32
				Valor do BDI =>	42,36		Valor com BDI =>		189,35
<b>13.5</b>	<b>Código</b>	<b>Banco</b>	<b>Descrição</b>	<b>Tipo</b>	<b>Und</b>	<b>Quant.</b>	<b>Valor Unit</b>	<b>Total</b>	
Composição	100816	SEDOP	Fechadura para porta de banheiro	0	un	1,0000000	99,04	99,04	
Composição Auxiliar	280013	SEDOP	CARPINEIRO COM ENCARGOS COMPLEMENTARES	0	h	0,7670000	31,75	24,35	
Composição Auxiliar	280026	SEDOP	SERVENTE COM ENCARGOS COMPLEMENTARES	0	h	0,3840000	26,13	10,03	
Insumo	D00124	SEDOP	Fechadura p/ banheiro - livre-ocupado	Material	un	1,0000000	64,66	64,66	
				MO sem LS =>	12,52	LS =>	10,73	MO com LS =>	23,25
				Valor do BDI =>	28,54		Valor com BDI =>		127,58
<b>13.6</b>	<b>Código</b>	<b>Banco</b>	<b>Descrição</b>	<b>Tipo</b>	<b>Und</b>	<b>Quant.</b>	<b>Valor Unit</b>	<b>Total</b>	
Composição	73932/001	SINAPI	GRADE DE FERRO EM BARRA CHATA 3/16"	ESQV - ESQUADRIAS/FER	m²	1,0000000	495,31	495,31	
Composição Auxiliar	88315	SINAPI	SERRALHEIRO COM ENCARGOS COMPLEMENTARES	Livro SINAPI: Cálculos e	H	1,5000000	29,54	44,31	
Composição Auxiliar	88316	SINAPI	SERVENTE COM ENCARGOS COMPLEMENTARES	Livro SINAPI: Cálculos e	H	1,6000000	24,38	39,00	

Composição Auxiliar	88631	SINAPI	ARGAMASSA TRAÇO 1:4 (EM VOLUME DE CIMENTO E AREIA MÉDIA ÚMIDA), PREPARO MANUAL. AF_08/2019	Argamassas		m³	0,0040000	791,97	3,16
Insumo	00000546	SINAPI	BARRA DE AÇO CHATA, RETANGULAR (QUALQUER BITOLA)	Material		KG	42,0000000	9,18	385,56
Insumo	00000567	SINAPI	CANTONEIRA (ABAS IGUAIS) EM AÇO CARBONO, 25,4 MM X 3,17 MM (L X E), 1,27KG/M	Material		M	2,0000000	11,64	23,28
				MO sem LS =>	28,77	LS =>	24,66	MO com LS =>	53,43
				Valor do BDI =>	142,74		Valor com BDI =>		638,05
<b>13.7</b>	<b>Código</b>	<b>Banco</b>	<b>Descrição</b>	<b>Tipo</b>		<b>Und</b>	<b>Quant.</b>	<b>Valor Unit</b>	<b>Total</b>
Composição	98695	SINAPI	SOLEIRA EM MÁRMORE, LARGURA 15 CM, ESPESSURA 2,0 CM. AF_09/2020	Pisos		M	1,0000000	115,65	115,65
Composição Auxiliar	88274	SINAPI	MARMORISTA/GRANITEIRO COM ENCARGOS COMPLEMENTARES	Livro SINAPI: Cálculos e		H	0,5470000	30,51	16,68
Composição Auxiliar	88316	SINAPI	SERVENTE COM ENCARGOS COMPLEMENTARES	Livro SINAPI: Cálculos e		H	0,2730000	24,38	6,65
Insumo	00004828	SINAPI	SOLEIRA/ PEITORIL EM MÁRMORE, POLIDO, BRANCO COMUM, L= *15* CM, E= *2* CM, CORTE RETO	Material		M	1,0000000	88,84	88,84
Insumo	00037595	SINAPI	ARGAMASSA COLANTE TIPO AC III	Material		KG	1,2900000	2,70	3,48
				MO sem LS =>	8,23	LS =>	7,06	MO com LS =>	15,29
				Valor do BDI =>	33,33		Valor com BDI =>		148,98
<b>13.8</b>	<b>Código</b>	<b>Banco</b>	<b>Descrição</b>	<b>Tipo</b>		<b>Und</b>	<b>Quant.</b>	<b>Valor Unit</b>	<b>Total</b>
Composição	101965	SINAPI	PEITORIL LINEAR EM GRANITO OU MÁRMORE, L = 15CM, ASSENTADO COM ARGAMASSA 1:6 COM ADITIVO. AF_11/2020	Peitoris e Chapins		M	1,0000000	157,37	157,37
Composição Auxiliar	87283	SINAPI	ARGAMASSA TRAÇO 1:6 (EM VOLUME DE CIMENTO E AREIA MÉDIA ÚMIDA) COM ADIÇÃO DE PLASTIFICANTE PARA EMBOÇO/MASSA ÚNICA/ASSENTAMENTO DE ALVENARIA DE VEDAÇÃO, PREPARO MECÂNICO COM BETONEIRA 400 L. AF_08/2019	Argamassas		m³	0,0060000	605,52	3,63
Composição Auxiliar	88274	SINAPI	MARMORISTA/GRANITEIRO COM ENCARGOS COMPLEMENTARES	Livro SINAPI: Cálculos e		H	0,4190000	30,51	12,78
Composição Auxiliar	88316	SINAPI	SERVENTE COM ENCARGOS COMPLEMENTARES	Livro SINAPI: Cálculos e		H	0,2090000	24,38	5,09
Composição Auxiliar	91692	SINAPI	SERRA CIRCULAR DE BANCADA COM MOTOR ELÉTRICO POTÊNCIA DE 5HP, COM COIFA PARA DISCO 10" - CHP DIURNO. AF_08/2015	Produtivo e Improdutivo dos Custos Fixos		CHP	0,0210000	32,84	0,68
Composição Auxiliar	91693	SINAPI	SERRA CIRCULAR DE BANCADA COM MOTOR ELÉTRICO POTÊNCIA DE 5HP, COM COIFA PARA DISCO 10" - CHI DIURNO. AF_08/2015	Produtivo e Improdutivo dos Custos Fixos		CHI	0,3980000	31,14	12,39
Insumo	00034747	SINAPI	PEITORIL EM MÁRMORE, POLIDO, BRANCO COMUM, L= *15* CM, E= *2,0* CM, COM PINGADEIRA	Material		M	1,0400000	118,08	122,80
				MO sem LS =>	11,60	LS =>	9,95	MO com LS =>	21,55
				Valor do BDI =>	45,35		Valor com BDI =>		202,72
<b>13.9</b>	<b>Código</b>	<b>Banco</b>	<b>Descrição</b>	<b>Tipo</b>		<b>Und</b>	<b>Quant.</b>	<b>Valor Unit</b>	<b>Total</b>
Composição	130495	SEDOP	Granito preto e=2cm	0		m²	1,0000000	893,78	893,78
Composição Auxiliar	280023	SEDOP	PEDREIRO COM ENCARGOS COMPLEMENTARES	0		h	0,4000000	32,12	12,84
Composição Auxiliar	280026	SEDOP	SERVENTE COM ENCARGOS COMPLEMENTARES	0		h	0,2000000	26,13	5,22
Insumo	A00029	SEDOP	Granito p/ piso e=2cm (preto)	Material		m²	1,0500000	821,14	862,19
Insumo	D00345	SEDOP	Argamassa AC-III	Material		kg	4,2000000	2,84	11,92
Insumo	D00079	SEDOP	Rejunte cimentício colorido p/ porcelanato e cerâmicas	Material		kg	0,3000000	5,37	1,61
				MO sem LS =>	6,56	LS =>	5,62	MO com LS =>	12,18
				Valor do BDI =>	257,58		Valor com BDI =>		1.151,36
<b>14.1</b>	<b>Código</b>	<b>Banco</b>	<b>Descrição</b>	<b>Tipo</b>		<b>Und</b>	<b>Quant.</b>	<b>Valor Unit</b>	<b>Total</b>
Composição	140348	SEDOP	Barroteamento em madeira de lei p/ forro PVC	0		m²	1,0000000	80,59	80,59
Composição Auxiliar	280002	SEDOP	AJUDANTE DE CARPINTEIRO COM ENCARGOS COMPLEMENTARES	0		h	0,9000000	25,89	23,30
Composição Auxiliar	280013	SEDOP	CARPINTEIRO COM ENCARGOS COMPLEMENTARES	0		h	0,9000000	31,75	28,57
Insumo	D00012	SEDOP	Ripão em madeira de lei 2"x1" serr.	Material		Dz	0,1000000	250,00	25,00
Insumo	D00084	SEDOP	Preço 1 1/2"x13	Material		kg	0,2000000	18,62	3,72
				MO sem LS =>	18,60	LS =>	15,95	MO com LS =>	34,55
				Valor do BDI =>	23,22		Valor com BDI =>		103,81
<b>14.2</b>	<b>Código</b>	<b>Banco</b>	<b>Descrição</b>	<b>Tipo</b>		<b>Und</b>	<b>Quant.</b>	<b>Valor Unit</b>	<b>Total</b>
Composição	141336	SEDOP	Forro em lambril de PVC	0		m²	1,0000000	43,28	43,28
Composição Auxiliar	280002	SEDOP	AJUDANTE DE CARPINTEIRO COM ENCARGOS COMPLEMENTARES	0		h	0,3000000	25,89	7,76
Composição Auxiliar	280013	SEDOP	CARPINTEIRO COM ENCARGOS COMPLEMENTARES	0		h	0,3000000	31,75	9,52
Insumo	A00024	SEDOP	Forro em lambril de PVC	Material		m²	1,0000000	26,00	26,00
				MO sem LS =>	6,20	LS =>	5,31	MO com LS =>	11,51
				Valor do BDI =>	12,47		Valor com BDI =>		55,75
<b>15.1</b>	<b>Código</b>	<b>Banco</b>	<b>Descrição</b>	<b>Tipo</b>		<b>Und</b>	<b>Quant.</b>	<b>Valor Unit</b>	<b>Total</b>
Composição	151284	SEDOP	Latex acrílica semi-brilho c/ massa e selador - interna e externa	0		m²	1,0000000	56,74	56,74
Composição Auxiliar	280024	SEDOP	PINTOR COM ENCARGOS COMPLEMENTARES	0		h	0,7000000	33,78	23,64
Composição Auxiliar	280026	SEDOP	SERVENTE COM ENCARGOS COMPLEMENTARES	0		h	0,3500000	26,13	9,14
Insumo	P00022	SEDOP	Massa acrílica	Material		GL	0,1100000	60,00	6,60
Insumo	P00007	SEDOP	Lixa para parede	Material		un	0,5000000	1,20	0,60
Insumo	P00028	SEDOP	Líquido selador acrílico	Material		GL	0,0500000	47,53	2,37
Insumo	P00049	SEDOP	Latex acrílica semi brilho	Material		GL	0,0800000	179,98	14,39
				MO sem LS =>	11,43	LS =>	9,79	MO com LS =>	21,22
				Valor do BDI =>	16,35		Valor com BDI =>		73,09
<b>15.2</b>	<b>Código</b>	<b>Banco</b>	<b>Descrição</b>	<b>Tipo</b>		<b>Und</b>	<b>Quant.</b>	<b>Valor Unit</b>	<b>Total</b>
Composição	150588	SEDOP	Esmalte sobre parede c/ selador sem massa	0		m²	1,0000000	32,18	32,18
Composição Auxiliar	280024	SEDOP	PINTOR COM ENCARGOS COMPLEMENTARES	0		h	0,4000000	33,78	13,51
Composição Auxiliar	280026	SEDOP	SERVENTE COM ENCARGOS COMPLEMENTARES	0		h	0,3500000	26,13	9,14
Insumo	P00019	SEDOP	Tinta esmalte	Material		GL	0,0500000	144,50	7,22
Insumo	P00007	SEDOP	Lixa para parede	Material		un	0,4000000	1,20	0,48
Insumo	P00027	SEDOP	Aguarraz	Material		GL	0,0140000	67,73	0,94
Insumo	P00008	SEDOP	Líquido selador p/ parede	Material		GL	0,0300000	29,80	0,89
				MO sem LS =>	7,85	LS =>	6,73	MO com LS =>	14,58
				Valor do BDI =>	9,27		Valor com BDI =>		41,45
<b>15.3</b>	<b>Código</b>	<b>Banco</b>	<b>Descrição</b>	<b>Tipo</b>		<b>Und</b>	<b>Quant.</b>	<b>Valor Unit</b>	<b>Total</b>
Composição	102193	SINAPI	LIXAMENTO DE MADEIRA PARA APLICAÇÃO DE FUNDO OU PINTURA. AF_01/2021	Pintura em Madeira		m²	1,0000000	2,05	2,05
Composição Auxiliar	88310	SINAPI	PINTOR COM ENCARGOS COMPLEMENTARES	Livro SINAPI: Cálculos e		H	0,0541000	31,41	1,69
Insumo	00003767	SINAPI	LIXA EM FOLHA PARA PAREDE OU MADEIRA, NUMERO 120, COR VERMELHA	Material		UN	0,4000000	0,92	0,36
				MO sem LS =>	0,57	LS =>	0,49	MO com LS =>	1,06
				Valor do BDI =>	0,59		Valor com BDI =>		2,64
<b>15.4</b>	<b>Código</b>	<b>Banco</b>	<b>Descrição</b>	<b>Tipo</b>		<b>Und</b>	<b>Quant.</b>	<b>Valor Unit</b>	<b>Total</b>
Composição	150134	SEDOP	Esmalte sobre madeira c/ massa e selador	0		m²	1,0000000	57,60	57,60
Composição Auxiliar	280024	SEDOP	PINTOR COM ENCARGOS COMPLEMENTARES	0		h	0,7000000	33,78	23,64
Composição Auxiliar	280026	SEDOP	SERVENTE COM ENCARGOS COMPLEMENTARES	0		h	0,7000000	26,13	18,29
Insumo	P00019	SEDOP	Tinta esmalte	Material		GL	0,0400000	144,50	5,78
Insumo	P00030	SEDOP	Líquido selador p/madeira	Material		GL	0,0400000	122,50	4,90

Insumo	P00014	SEDOP	Lixa para madeira	Material		un	0,6000000	1,20	0,72
Insumo	P00022	SEDOP	Massa acrílica	Material		GL	0,0600000	60,00	3,60
Insumo	P00027	SEDOP	Aguarráz	Material		GL	0,0100000	67,73	0,67
				MO sem LS =>	14,51	LS =>	12,44	MO com LS =>	26,95
				Valor do BDI =>	16,60		Valor com BDI =>		74,20
<b>15.5</b>	<b>Código</b>	<b>Banco</b>	<b>Descrição</b>	<b>Tipo</b>		<b>Und</b>	<b>Quant.</b>	<b>Valor Unit</b>	<b>Total</b>
Composição	102492	SINAPI	PINTURA DE PISO COM TINTA ACRILICA, APLICAÇÃO MANUAL, 3 DEMÃOS, INCLUSO FUNDO PREPARADOR. AF_05/2021	Pintura para Pisos e para Sinalização Horizontal e Vertical		m²	1,0000000	29,17	29,17
Composição Auxiliar	88310	SINAPI	PINTOR COM ENCARGOS COMPLEMENTARES	Livro SINAPI: Cálculos e Encargos Complementares		H	0,3650000	31,41	11,46
Composição Auxiliar	88316	SINAPI	SERVENTE COM ENCARGOS COMPLEMENTARES	Livro SINAPI: Cálculos e Encargos Complementares		H	0,1520000	24,38	3,70
Insumo	00006085	SINAPI	SELADOR ACRILICO OPACO PREMIUM INTERIOR/EXTERIOR	Material		L	0,1600000	10,29	1,64
Insumo	00007348	SINAPI	TINTA ACRILICA PREMIUM PARA PISO	Material		L	0,5340000	23,00	12,28
Insumo	00012815	SINAPI	FITA CREPE ROLO DE *25* MM X 50 M	Material		UN	0,0100000	9,98	0,09
				MO sem LS =>	5,08	LS =>	4,35	MO com LS =>	9,43
				Valor do BDI =>	8,40		Valor com BDI =>		37,57
<b>15.6</b>	<b>Código</b>	<b>Banco</b>	<b>Descrição</b>	<b>Tipo</b>		<b>Und</b>	<b>Quant.</b>	<b>Valor Unit</b>	<b>Total</b>
Composição	CPU/PCA-05	Próprio	COMPOSIÇÃO REPRESENTATIVA REFERENTE AO APARELHAMENTO, LIXAMENTO E PINTURA DA ESTRUTURA DA COBERTURA	Assentamento de pisos e acabamentos		m²	1,0000000	12,40	12,40
Composição Auxiliar	88310	SINAPI	PINTOR COM ENCARGOS COMPLEMENTARES	Livro SINAPI: Cálculos e Encargos Complementares		H	0,1600000	31,41	5,02
Composição Auxiliar	102980	SINAPI	PULVERIZADOR DE TINTA ELÉTRICO/MÁQUINA DE PINTURA AIRLESS, VAZÃO 2 L/MIN - CHI DIURNO. AF_05/2023	Equipamento para a aquisição		CHI	0,0800000	31,41	2,51
Insumo	00038413	SINAPI	LIXADEIRA ELETRICA ANGULAR, PARA DISCO DE 7" (180 MM), POTENCIA DE 2.200 W, *5.000* RPM, 220 V	Equipamento para a aquisição		UN	0,0030000	1.049,89	3,14
Insumo	00007347	SINAPI	TINTA ACRILICA PREMIUM PARA PISO	Material		GL	0,0300000	57,81	1,73
				MO sem LS =>	2,55	LS =>	2,19	MO com LS =>	4,74
				Valor do BDI =>	3,57		Valor com BDI =>		15,97
<b>15.7</b>	<b>Código</b>	<b>Banco</b>	<b>Descrição</b>	<b>Tipo</b>		<b>Und</b>	<b>Quant.</b>	<b>Valor Unit</b>	<b>Total</b>
Composição	150286	SEDOP	Pintura s/ telha ceramica	0		m²	1,0000000	31,93	31,93
Composição Auxiliar	280024	SEDOP	PINTOR COM ENCARGOS COMPLEMENTARES	0		h	0,4500000	33,78	15,20
Composição Auxiliar	280026	SEDOP	SERVENTE COM ENCARGOS COMPLEMENTARES	0		h	0,1200000	26,13	3,13
Insumo	P00027	SEDOP	Aguarráz	Material		GL	0,0200000	67,73	1,35
Insumo	P00037	SEDOP	Tinta para telha cerâmica	Material		GL	0,1400000	87,57	12,25
				MO sem LS =>	6,41	LS =>	5,50	MO com LS =>	11,91
				Valor do BDI =>	9,20		Valor com BDI =>		41,13
<b>16.1</b>	<b>Código</b>	<b>Banco</b>	<b>Descrição</b>	<b>Tipo</b>		<b>Und</b>	<b>Quant.</b>	<b>Valor Unit</b>	<b>Total</b>
Composição	241318	SEDOP	Placa de inauguração em aço inox/letras bx. relevo- (40 x 30cm)	0		un	1,0000000	1.429,11	1.429,11
Composição Auxiliar	280004	SEDOP	AJUDANTE DE PEDREIRO COM ENCARGOS COMPLEMENTARES	0		h	0,5000000	26,11	13,05
Composição Auxiliar	280023	SEDOP	PEDREIRO COM ENCARGOS COMPLEMENTARES	0		h	0,5000000	32,12	16,06
Insumo	D00142	SEDOP	Placa de inauguração em aço inox/letras bx. relevo- (40 x 30cm)	Material		un	1,0000000	1.400,00	1.400,00
				MO sem LS =>	10,38	LS =>	8,89	MO com LS =>	19,27
				Valor do BDI =>	411,86		Valor com BDI =>		1.840,97
<b>16.2</b>	<b>Código</b>	<b>Banco</b>	<b>Descrição</b>	<b>Tipo</b>		<b>Und</b>	<b>Quant.</b>	<b>Valor Unit</b>	<b>Total</b>
Composição	061458	SEDOP	Painel em ACM - Estruturado (fachadas)	0		m²	1,0000000	594,22	594,22
Composição Auxiliar	280003	SEDOP	AJUDANTE DE MONTADOR COM ENCARGOS COMPLEMENTARES	0		h	4,0000000	24,87	99,48
Composição Auxiliar	280020	SEDOP	MONTADOR COM ENCARGOS COMPLEMENTARES	0		h	4,0000000	30,71	122,84
Insumo	A00096	SEDOP	Painel em ACM de 4mm	Material		m²	1,0000000	288,00	288,00
Insumo	A00097	SEDOP	Estrutura em metal p/ painéis de fachada	Material		m²	1,0000000	79,72	79,72
Insumo	A00098	SEDOP	Accessórios p/ fixação de painéis	Material		CJ	1,0000000	4,18	4,18
				MO sem LS =>	82,45	LS =>	70,67	MO com LS =>	153,12
				Valor do BDI =>	171,25		Valor com BDI =>		765,47
<b>16.3</b>	<b>Código</b>	<b>Banco</b>	<b>Descrição</b>	<b>Tipo</b>		<b>Und</b>	<b>Quant.</b>	<b>Valor Unit</b>	<b>Total</b>
Composição	270220	SEDOP	Limpeza geral e entrega da obra	0		m²	1,0000000	10,45	10,45
Composição Auxiliar	280026	SEDOP	SERVENTE COM ENCARGOS COMPLEMENTARES	0		h	0,4000000	26,13	10,45
				MO sem LS =>	3,53	LS =>	3,02	MO com LS =>	6,55
				Valor do BDI =>	3,01		Valor com BDI =>		13,46
<b>Composições Auxiliares</b>									
	<b>Código</b>	<b>Banco</b>	<b>Descrição</b>	<b>Tipo</b>		<b>Und</b>	<b>Quant.</b>	<b>Valor Unit</b>	<b>Total</b>
Composição	88238	SINAPI	AJUDANTE DE ARMADOR COM ENCARGOS COMPLEMENTARES	Livro SINAPI: Cálculos e Encargos Complementares		H	1,0000000	24,86	24,86
Composição Auxiliar	95308	SINAPI	CURSO DE CAPACITAÇÃO PARA AJUDANTE DE ARMADOR (ENCARGOS COMPLEMENTARES) - HORISTA	Livro SINAPI: Cálculos e Encargos Complementares		H	1,0000000	0,17	0,17
Insumo	00006114	SINAPI	AJUDANTE DE ARMADOR (HORISTA)	Mão de Obra		H	1,0000000	14,85	14,85
Insumo	00037370	SINAPI	ALIMENTACAO - HORISTA (COLETADO CAIXA - ENCARGOS COMPLEMENTARES)	Encargos Complementares		H	1,0000000	5,24	5,24
Insumo	00037371	SINAPI	TRANSPORTE - HORISTA (COLETADO CAIXA - ENCARGOS COMPLEMENTARES)	Encargos Complementares		H	1,0000000	1,00	1,00
Insumo	00037372	SINAPI	EXAMES - HORISTA (COLETADO CAIXA - ENCARGOS COMPLEMENTARES)	Encargos Complementares		H	1,0000000	1,43	1,43
Insumo	00037373	SINAPI	SEGURO - HORISTA (COLETADO CAIXA - ENCARGOS COMPLEMENTARES)	Encargos Complementares		H	1,0000000	0,08	0,08
Insumo	00043465	SINAPI	FERRAMENTAS - FAMÍLIA PEDREIRO - HORISTA (ENCARGOS COMPLEMENTARES - COLETADO CAIXA)	Encargos Complementares		H	1,0000000	0,78	0,78
Insumo	00043489	SINAPI	EPI - FAMÍLIA PEDREIRO - HORISTA (ENCARGOS COMPLEMENTARES - COLETADO CAIXA)	Encargos Complementares		H	1,0000000	1,31	1,31
				MO sem LS =>	8,09	LS =>	6,93	MO com LS =>	15,02
				Valor do BDI =>	7,16		Valor com BDI =>		32,02
	<b>Código</b>	<b>Banco</b>	<b>Descrição</b>	<b>Tipo</b>		<b>Und</b>	<b>Quant.</b>	<b>Valor Unit</b>	<b>Total</b>
Composição	88239	SINAPI	AJUDANTE DE CARPINTEIRO COM ENCARGOS COMPLEMENTARES	Livro SINAPI: Cálculos e Encargos Complementares		H	1,0000000	24,68	24,68
Composição Auxiliar	95309	SINAPI	CURSO DE CAPACITAÇÃO PARA AJUDANTE DE CARPINTEIRO (ENCARGOS COMPLEMENTARES) - HORISTA	Livro SINAPI: Cálculos e Encargos Complementares		H	1,0000000	0,21	0,21
Insumo	00006117	SINAPI	CARPINTEIRO AUXILIAR (HORISTA)	Mão de Obra		H	1,0000000	14,85	14,85
Insumo	00037370	SINAPI	ALIMENTACAO - HORISTA (COLETADO CAIXA - ENCARGOS COMPLEMENTARES)	Encargos Complementares		H	1,0000000	5,24	5,24
Insumo	00037371	SINAPI	TRANSPORTE - HORISTA (COLETADO CAIXA - ENCARGOS COMPLEMENTARES)	Encargos Complementares		H	1,0000000	1,00	1,00
Insumo	00037372	SINAPI	EXAMES - HORISTA (COLETADO CAIXA - ENCARGOS COMPLEMENTARES)	Encargos Complementares		H	1,0000000	1,43	1,43
Insumo	00037373	SINAPI	SEGURO - HORISTA (COLETADO CAIXA - ENCARGOS COMPLEMENTARES)	Encargos Complementares		H	1,0000000	0,08	0,08
Insumo	00043459	SINAPI	FERRAMENTAS - FAMÍLIA CARPINTEIRO DE FORMAS - HORISTA (ENCARGOS COMPLEMENTARES - COLETADO CAIXA)	Encargos Complementares		H	1,0000000	0,44	0,44
Insumo	00043483	SINAPI	EPI - FAMÍLIA CARPINTEIRO DE FORMAS - HORISTA (ENCARGOS COMPLEMENTARES - COLETADO CAIXA)	Encargos Complementares		H	1,0000000	1,43	1,43
				MO sem LS =>	8,11	LS =>	6,95	MO com LS =>	15,06
				Valor do BDI =>	7,11		Valor com BDI =>		31,79
	<b>Código</b>	<b>Banco</b>	<b>Descrição</b>	<b>Tipo</b>		<b>Und</b>	<b>Quant.</b>	<b>Valor Unit</b>	<b>Total</b>
Composição	280002	SEDOP	AJUDANTE DE CARPINTEIRO COM ENCARGOS COMPLEMENTARES	0		h	1,0000000	25,89	25,89
Composição Auxiliar	295309	SEDOP	CURSO DE CAPACITAÇÃO PARA AJUDANTE DE CARPINTEIRO (ENCARGOS COMPLEMENTARES) - HORISTA	0		h	1,0000000	0,24	0,24
Insumo	EC373700	SEDOP	ALIMENTACAO - HORISTA (ENCARGOS COMPLEMENTARES)(COLETADOCAIXA)	Material		h	1,0000000	5,24	5,24

Insumo	MO611700	SEDOP	CARPINTEIRO AUXILIAR	Mão de Obra		h	1,0000000	16,03	16,03
Insumo	EC373710	SEDOP	TRANSPORTE - HORISTA (ENCARGOS COMPLEMENTARES)(COLETADOCAIXA)	Material		h	1,0000000	1,00	1,00
Insumo	EC434590	SEDOP	FERRAMENTAS - FAMILIA CARPINTEIRO DE FORMAS - HORISTA(ENCARGOS COMPLEMENTARES - COLETADO CAIXA)	Material		h	1,0000000	0,44	0,44
Insumo	EC434830	SEDOP	EPI - FAMILIA CARPINTEIRO DE FORMAS - HORISTA(ENCARGOSCOMPLEMENTARES - COLETADO CAIXA)	Material		h	1,0000000	1,43	1,43
Insumo	EC373720	SEDOP	EXAMES - HORISTA (ENCARGOS COMPLEMENTARES) (COLETA CAIXA)	Material		h	1,0000000	1,43	1,43
Insumo	EC373730	SEDOP	SEGURO - HORISTA (ENCARGOS COMPLEMENTARES) (COLETA CAIXA)	Material		h	1,0000000	0,08	0,08
				MO sem LS =>	8,76	LS =>	7,51	MO com LS =>	16,27
				Valor do BDI =>	7,46		Valor com BDI =>		33,35
	<b>Código</b>	<b>Banco</b>	<b>Descrição</b>	<b>Tipo</b>		<b>Und</b>	<b>Quant.</b>	<b>Valor Unit</b>	<b>Total</b>
Composição	280003	SEDOP	AJUDANTE DE MONTADOR COM ENCARGOS COMPLEMENTARES	0		h	1,0000000	24,87	24,87
Composição Auxiliar	295310	SEDOP	CURSO DE CAPACITAÇÃO PARA AJUDANTE DE ESTRUTURA METÁLICA (ENCARGOS COMPLEMENTARES) - HORISTA	0		h	1,0000000	0,19	0,19
Insumo	EC373700	SEDOP	ALIMENTACAO - HORISTA (ENCARGOS COMPLEMENTARES)(COLETADOCAIXA)	Material		h	1,0000000	5,24	5,24
Insumo	EC373720	SEDOP	EXAMES - HORISTA (ENCARGOS COMPLEMENTARES) (COLETA CAIXA)	Material		h	1,0000000	1,43	1,43
Insumo	EC373710	SEDOP	TRANSPORTE - HORISTA (ENCARGOS COMPLEMENTARES)(COLETADOCAIXA)	Material		h	1,0000000	1,00	1,00
Insumo	EC373730	SEDOP	SEGURO - HORISTA (ENCARGOS COMPLEMENTARES) (COLETA CAIXA)	Material		h	1,0000000	0,08	0,08
Insumo	MO444990	SEDOP	AJUDANTE DE MONTADOR	Mão de Obra		h	1,0000000	16,03	16,03
Insumo	EC434880	SEDOP	EPI - FAMILIA OPERADOR ESCAVADEIRA - HORISTA(ENCARGOSCOMPLEMENTARES - COLETADO CAIXA)	Material		h	1,0000000	0,89	0,89
Insumo	EC434640	SEDOP	FERRAMENTAS - FAMILIA OPERADOR ESCAVADEIRA -HORISTA(ENCARGOS COMPLEMENTARES - COLETADO CAIXA)	Material		h	1,0000000	0,01	0,01
				MO sem LS =>	8,73	LS =>	7,49	MO com LS =>	16,22
				Valor do BDI =>	7,16		Valor com BDI =>		32,03
	<b>Código</b>	<b>Banco</b>	<b>Descrição</b>	<b>Tipo</b>		<b>Und</b>	<b>Quant.</b>	<b>Valor Unit</b>	<b>Total</b>
Composição	280004	SEDOP	AJUDANTE DE PEDREIRO COM ENCARGOS COMPLEMENTARES	0		h	1,0000000	26,11	26,11
Composição Auxiliar	295312	SEDOP	CURSO DE CAPACITAÇÃO PARA AJUDANTE DE PEDREIRO (ENCARGOS COMPLEMENTARES) - HORISTA	0		h	1,0000000	0,24	0,24
Insumo	EC434890	SEDOP	EPI - FAMILIA PEDREIRO - HORISTA (ENCARGOS COMPLEMENTARES -COLETADO CAIXA)	Material		h	1,0000000	1,31	1,31
Insumo	EC373720	SEDOP	EXAMES - HORISTA (ENCARGOS COMPLEMENTARES) (COLETA CAIXA)	Material		h	1,0000000	1,43	1,43
Insumo	EC373710	SEDOP	TRANSPORTE - HORISTA (ENCARGOS COMPLEMENTARES)(COLETADOCAIXA)	Material		h	1,0000000	1,00	1,00
Insumo	MO612700	SEDOP	AJUDANTE DE PEDREIRO	Mão de Obra		h	1,0000000	16,03	16,03
Insumo	EC373730	SEDOP	SEGURO - HORISTA (ENCARGOS COMPLEMENTARES) (COLETA CAIXA)	Material		h	1,0000000	0,08	0,08
Insumo	EC373700	SEDOP	ALIMENTACAO - HORISTA (ENCARGOS COMPLEMENTARES)(COLETADOCAIXA)	Material		h	1,0000000	5,24	5,24
Insumo	EC434650	SEDOP	FERRAMENTAS - FAMILIA PEDREIRO - HORISTA(ENCARGOSCOMPLEMENTARES - COLETADO CAIXA)	Material		h	1,0000000	0,78	0,78
				MO sem LS =>	8,76	LS =>	7,51	MO com LS =>	16,27
				Valor do BDI =>	7,52		Valor com BDI =>		33,63
	<b>Código</b>	<b>Banco</b>	<b>Descrição</b>	<b>Tipo</b>		<b>Und</b>	<b>Quant.</b>	<b>Valor Unit</b>	<b>Total</b>
Composição	72131	SINAPI	ALVENARIA EM TIJOLO CERAMICO MACICO 5X10X20CM 1 VEZ (ESPESSURA 20CM), ASSENTADO COM ARGAMASSA TRACO 1:2:8 (CIMENTO, CAL E AREIA)	PARE - PAREDES/PAINES		m²	1,0000000	208,98	208,98
Composição Auxiliar	87335	SINAPI	ARGAMASSA TRAÇO 1:2:8 (EM VOLUME DE CIMENTO, CAL E AREIA MÉDIA ÚMIDA) PARA EMBOÇO/MASSA ÚNICA/ASSENTAMENTO DE ALVENARIA DE VEDAÇÃO, PREPARO MECÂNICO COM MISTURADOR DE EIXO HORIZONTAL DE 300 KG. AF_08/2019	Argamassas		m³	0,0220000	799,15	17,58
Composição Auxiliar	88309	SINAPI	PEDREIRO COM ENCARGOS COMPLEMENTARES	Livro SINAPI: Cálculos e		H	1,6000000	29,73	47,56
Composição Auxiliar	88316	SINAPI	SERVEnte COM ENCARGOS COMPLEMENTARES	Livro SINAPI: Cálculos e		H	1,7000000	24,38	41,44
Insumo	00007258	SINAPI	TIJOLO CERAMICO MACICO COMUM DE *5 X 10 X 20* CM (L X A X C)	Material		UN	160,0000000	0,64	102,40
				MO sem LS =>	31,61	LS =>	27,09	MO com LS =>	58,70
				Valor do BDI =>	60,22		Valor com BDI =>		269,20
	<b>Código</b>	<b>Banco</b>	<b>Descrição</b>	<b>Tipo</b>		<b>Und</b>	<b>Quant.</b>	<b>Valor Unit</b>	<b>Total</b>
Composição	87367	SINAPI	ARGAMASSA TRAÇO 1:1:6 (EM VOLUME DE CIMENTO, CAL E AREIA MÉDIA ÚMIDA) PARA EMBOÇO/MASSA ÚNICA/ASSENTAMENTO DE ALVENARIA DE VEDAÇÃO, PREPARO MANUAL. AF_08/2019	Argamassas		m³	1,0000000	949,57	949,57
Composição Auxiliar	88316	SINAPI	SERVEnte COM ENCARGOS COMPLEMENTARES	Livro SINAPI: Cálculos e		H	11,2300000	24,38	273,78
Insumo	00000370	SINAPI	AREIA MEDIA - POSTO JAZIDA/FORNECEDOR (RETIRADO NA JAZIDA, SEM TRANSPORTE)	Material		m³	1,1600000	120,00	139,20
Insumo	00001106	SINAPI	CAL HIDRATADA CH-I PARA ARGAMASSAS	Material		KG	116,4000000	2,00	232,80
Insumo	00001379	SINAPI	CIMENTO PORTLAND COMPOSTO CP II-32	Material		KG	261,8900000	1,16	303,79
				MO sem LS =>	88,46	LS =>	75,83	MO com LS =>	164,29
				Valor do BDI =>	273,66		Valor com BDI =>		1.223,23
	<b>Código</b>	<b>Banco</b>	<b>Descrição</b>	<b>Tipo</b>		<b>Und</b>	<b>Quant.</b>	<b>Valor Unit</b>	<b>Total</b>
Composição	87292	SINAPI	ARGAMASSA TRAÇO 1:2:8 (EM VOLUME DE CIMENTO, CAL E AREIA MÉDIA ÚMIDA) PARA EMBOÇO/MASSA ÚNICA/ASSENTAMENTO DE ALVENARIA DE VEDAÇÃO, PREPARO MECÂNICO COM BETONEIRA 400 L. AF_08/2019	Argamassas		m³	1,0000000	840,85	840,85
Composição Auxiliar	88377	SINAPI	OPERADOR DE BETONEIRA ESTACIONÁRIA/MISTURADOR COM ENCARGOS COMPLEMENTARES	Livro SINAPI: Cálculos e		H	4,5000000	27,13	122,08
Composição Auxiliar	88830	SINAPI	BETONEIRA CAPACIDADE NOMINAL DE 400 L, CAPACIDADE DE MISTURA 280 L, MOTOR ELÉTRICO TRIFÁSICO POTÊNCIA DE 2 CV, SEM CARREGADOR - CHP DIURNO. AF_05/2023	Custos Horários Produtivo e Improdutivo dos Equipamentos		CHP	1,0500000	2,41	2,53
Composição Auxiliar	88831	SINAPI	BETONEIRA CAPACIDADE NOMINAL DE 400 L, CAPACIDADE DE MISTURA 280 L, MOTOR ELÉTRICO TRIFÁSICO POTÊNCIA DE 2 CV, SEM CARREGADOR - CHI DIURNO. AF_05/2023	Custos Horários Produtivo e Improdutivo dos Equipamentos		CHI	3,4500000	0,48	1,65
Insumo	00000370	SINAPI	AREIA MEDIA - POSTO JAZIDA/FORNECEDOR (RETIRADO NA JAZIDA, SEM TRANSPORTE)	Material		m³	1,1600000	120,00	139,20
Insumo	00001106	SINAPI	CAL HIDRATADA CH-I PARA ARGAMASSAS	Material		KG	174,1000000	2,00	348,20
Insumo	00001379	SINAPI	CIMENTO PORTLAND COMPOSTO CP II-32	Material		KG	195,8600000	1,16	227,19
				MO sem LS =>	44,78	LS =>	38,38	MO com LS =>	83,16
				Valor do BDI =>	242,33		Valor com BDI =>		1.083,18
	<b>Código</b>	<b>Banco</b>	<b>Descrição</b>	<b>Tipo</b>		<b>Und</b>	<b>Quant.</b>	<b>Valor Unit</b>	<b>Total</b>
Composição	87335	SINAPI	ARGAMASSA TRAÇO 1:2:8 (EM VOLUME DE CIMENTO, CAL E AREIA MÉDIA ÚMIDA) PARA EMBOÇO/MASSA ÚNICA/ASSENTAMENTO DE ALVENARIA DE VEDAÇÃO, PREPARO MECÂNICO COM MISTURADOR DE EIXO HORIZONTAL DE 300 KG. AF_08/2019	Argamassas		m³	1,0000000	799,15	799,15
Composição Auxiliar	88377	SINAPI	OPERADOR DE BETONEIRA ESTACIONÁRIA/MISTURADOR COM ENCARGOS COMPLEMENTARES	Livro SINAPI: Cálculos e		H	4,9600000	27,13	134,56
Composição Auxiliar	88386	SINAPI	MISTURADOR DE ARGAMASSA, EIXO HORIZONTAL, CAPACIDADE DE MISTURA 300 KG, MOTOR ELÉTRICO POTÊNCIA 5 CV - CHP DIURNO. AF_05/2023	Custos Horários Produtivo e Improdutivo dos Equipamentos		CHP	1,1600000	6,17	7,15
Composição Auxiliar	88392	SINAPI	MISTURADOR DE ARGAMASSA, EIXO HORIZONTAL, CAPACIDADE DE MISTURA 300 KG, MOTOR ELÉTRICO POTÊNCIA 5 CV - CHI DIURNO. AF_05/2023	Custos Horários Produtivo e Improdutivo dos Equipamentos		CHI	3,8000000	1,26	4,78
Insumo	00000370	SINAPI	AREIA MEDIA - POSTO JAZIDA/FORNECEDOR (RETIRADO NA JAZIDA, SEM TRANSPORTE)	Material		m³	1,1500000	120,00	138,00
Insumo	00001106	SINAPI	CAL HIDRATADA CH-I PARA ARGAMASSAS	Material		KG	137,6100000	2,00	275,22
Insumo	00001379	SINAPI	CIMENTO PORTLAND COMPOSTO CP II-32	Material		KG	206,4200000	1,16	239,44
				MO sem LS =>	49,35	LS =>	42,31	MO com LS =>	91,66
				Valor do BDI =>	230,31		Valor com BDI =>		1.029,46
	<b>Código</b>	<b>Banco</b>	<b>Descrição</b>	<b>Tipo</b>		<b>Und</b>	<b>Quant.</b>	<b>Valor Unit</b>	<b>Total</b>

Composição	87337	SINAPI	ARGAMASSA TRAÇO 1:2:9 (EM VOLUME DE CIMENTO, CAL E AREIA MÉDIA ÚMIDA) PARA EMBOÇO/MASSA ÚNICA/ASSENTAMENTO DE ALVENARIA DE VEDAÇÃO, PREPARO MECÂNICO COM MISTURADOR DE EIXO HORIZONTAL DE 300 KG. AF_08/2019	Argamassas	m³	1,0000000	793,82	793,82	
Composição Auxiliar	88377	SINAPI	OPERADOR DE BETONEIRA ESTACIONÁRIA/MISTURADOR COM ENCARGOS COMPLEMENTARES	LIVRO SINAPI: Cálculos e Custos Horários	H	4,8800000	27,13	132,39	
Composição Auxiliar	88386	SINAPI	MISTURADOR DE ARGAMASSA, EIXO HORIZONTAL, CAPACIDADE DE MISTURA 300 KG, MOTOR ELÉTRICO POTÊNCIA 5 CV - CHP DIURNO. AF_05/2023	Produtivo e Improdutivo dos Equipamentos	CHP	1,1400000	6,17	7,03	
Composição Auxiliar	88392	SINAPI	MISTURADOR DE ARGAMASSA, EIXO HORIZONTAL, CAPACIDADE DE MISTURA 300 KG, MOTOR ELÉTRICO POTÊNCIA 5 CV - CHI DIURNO. AF_05/2023	Produtivo e Improdutivo dos Equipamentos	CHI	3,7400000	1,26	4,71	
Insumo	00000370	SINAPI	AREIA MEDIA - POSTO JAZIDA/FORNECEDOR (RETIRADO NA JAZIDA, SEM TRANSPORTE)	Material	m³	1,1600000	120,00	139,20	
Insumo	00001106	SINAPI	CAL HIDRATADA CH-I PARA ARGAMASSAS	Material	KG	154,4600000	2,00	308,92	
Insumo	00001379	SINAPI	CIMENTO PORTLAND COMPOSTO CP II-32	Material	KG	173,7700000	1,16	201,57	
				MO sem LS =>	48,56	LS =>	41,62	MO com LS =>	90,18
				Valor do BDI =>	228,77		Valor com BDI =>	1.022,59	

	Código	Banco	Descrição	Tipo	Und	Quant.	Valor Unit	Total	
Composição	100475	SINAPI	ARGAMASSA TRAÇO 1:3 (EM VOLUME DE CIMENTO E AREIA MÉDIA ÚMIDA) COM ADIÇÃO DE IMPERMEABILIZANTE, PREPARO MECÂNICO COM BETONEIRA 400 L. AF_08/2019	Argamassas	m³	1,0000000	957,57	957,57	
Composição Auxiliar	88377	SINAPI	OPERADOR DE BETONEIRA ESTACIONÁRIA/MISTURADOR COM ENCARGOS COMPLEMENTARES	LIVRO SINAPI: Cálculos e Custos Horários	H	3,7500000	27,13	101,73	
Composição Auxiliar	88830	SINAPI	BETONEIRA CAPACIDADE NOMINAL DE 400 L, CAPACIDADE DE MISTURA 280 L, MOTOR ELÉTRICO TRIFÁSICO POTÊNCIA DE 2 CV, SEM CARREGADOR - CHP DIURNO. AF_05/2023	Produtivo e Improdutivo dos Equipamentos	CHP	0,8700000	2,41	2,09	
Composição Auxiliar	88831	SINAPI	BETONEIRA CAPACIDADE NOMINAL DE 400 L, CAPACIDADE DE MISTURA 280 L, MOTOR ELÉTRICO TRIFÁSICO POTÊNCIA DE 2 CV, SEM CARREGADOR - CHI DIURNO. AF_05/2023	Produtivo e Improdutivo dos Equipamentos	CHI	2,8800000	0,48	1,38	
Insumo	00000123	SINAPI	ADITIVO IMPERMEABILIZANTE DE PEGA NORMAL PARA ARGAMASSAS E CONCRETOS SEM ARMACAO, LIQUIDO E ISENTO DE CLORETOS	Material	L	19,4400000	8,18	159,01	
Insumo	00000370	SINAPI	AREIA MEDIA - POSTO JAZIDA/FORNECEDOR (RETIRADO NA JAZIDA, SEM TRANSPORTE)	Material	m³	1,0800000	120,00	129,60	
Insumo	00001379	SINAPI	CIMENTO PORTLAND COMPOSTO CP II-32	Material	KG	486,0000000	1,16	563,76	
				MO sem LS =>	37,31	LS =>	31,99	MO com LS =>	69,30
				Valor do BDI =>	275,97		Valor com BDI =>	1.233,54	

	Código	Banco	Descrição	Tipo	Und	Quant.	Valor Unit	Total	
Composição	88629	SINAPI	ARGAMASSA TRAÇO 1:3 (EM VOLUME DE CIMENTO E AREIA MÉDIA ÚMIDA), PREPARO MANUAL. AF_08/2019	Argamassas	m³	1,0000000	897,56	897,56	
Composição Auxiliar	88316	SINAPI	SERVENTE COM ENCARGOS COMPLEMENTARES	LIVRO SINAPI: Cálculos e Custos Horários	H	8,5700000	24,38	208,93	
Insumo	00000370	SINAPI	AREIA MEDIA - POSTO JAZIDA/FORNECEDOR (RETIRADO NA JAZIDA, SEM TRANSPORTE)	Material	m³	1,0700000	120,00	128,40	
Insumo	00001379	SINAPI	CIMENTO PORTLAND COMPOSTO CP II-32	Material	KG	482,9600000	1,16	560,23	
				MO sem LS =>	67,50	LS =>	57,87	MO com LS =>	125,37
				Valor do BDI =>	258,67		Valor com BDI =>	1.156,23	

	Código	Banco	Descrição	Tipo	Und	Quant.	Valor Unit	Total	
Composição	88628	SINAPI	ARGAMASSA TRAÇO 1:3 (EM VOLUME DE CIMENTO E AREIA MÉDIA ÚMIDA), PREPARO MECÂNICO COM BETONEIRA 400 L. AF_08/2019	Argamassas	m³	1,0000000	785,44	785,44	
Composição Auxiliar	88377	SINAPI	OPERADOR DE BETONEIRA ESTACIONÁRIA/MISTURADOR COM ENCARGOS COMPLEMENTARES	LIVRO SINAPI: Cálculos e Custos Horários	H	3,4200000	27,13	92,78	
Composição Auxiliar	88830	SINAPI	BETONEIRA CAPACIDADE NOMINAL DE 400 L, CAPACIDADE DE MISTURA 280 L, MOTOR ELÉTRICO TRIFÁSICO POTÊNCIA DE 2 CV, SEM CARREGADOR - CHP DIURNO. AF_05/2023	Produtivo e Improdutivo dos Equipamentos	CHP	0,8000000	2,41	1,92	
Composição Auxiliar	88831	SINAPI	BETONEIRA CAPACIDADE NOMINAL DE 400 L, CAPACIDADE DE MISTURA 280 L, MOTOR ELÉTRICO TRIFÁSICO POTÊNCIA DE 2 CV, SEM CARREGADOR - CHI DIURNO. AF_05/2023	Produtivo e Improdutivo dos Equipamentos	CHI	2,6200000	0,48	1,25	
Insumo	00000370	SINAPI	AREIA MEDIA - POSTO JAZIDA/FORNECEDOR (RETIRADO NA JAZIDA, SEM TRANSPORTE)	Material	m³	1,0700000	120,00	128,40	
Insumo	00001379	SINAPI	CIMENTO PORTLAND COMPOSTO CP II-32	Material	KG	483,7000000	1,16	561,09	
				MO sem LS =>	34,03	LS =>	29,17	MO com LS =>	63,20
				Valor do BDI =>	226,36		Valor com BDI =>	1.011,80	

	Código	Banco	Descrição	Tipo	Und	Quant.	Valor Unit	Total	
Composição	87316	SINAPI	ARGAMASSA TRAÇO 1:4 (EM VOLUME DE CIMENTO E AREIA GROSSA ÚMIDA) PARA CHAPISCO CONVENCIONAL, PREPARO MECÂNICO COM BETONEIRA 400 L. AF_08/2019	Argamassas	m³	1,0000000	652,65	652,65	
Composição Auxiliar	88377	SINAPI	OPERADOR DE BETONEIRA ESTACIONÁRIA/MISTURADOR COM ENCARGOS COMPLEMENTARES	LIVRO SINAPI: Cálculos e Custos Horários	H	4,6400000	27,13	125,88	
Composição Auxiliar	88830	SINAPI	BETONEIRA CAPACIDADE NOMINAL DE 400 L, CAPACIDADE DE MISTURA 280 L, MOTOR ELÉTRICO TRIFÁSICO POTÊNCIA DE 2 CV, SEM CARREGADOR - CHP DIURNO. AF_05/2023	Produtivo e Improdutivo dos Equipamentos	CHP	1,0800000	2,41	2,60	
Composição Auxiliar	88831	SINAPI	BETONEIRA CAPACIDADE NOMINAL DE 400 L, CAPACIDADE DE MISTURA 280 L, MOTOR ELÉTRICO TRIFÁSICO POTÊNCIA DE 2 CV, SEM CARREGADOR - CHI DIURNO. AF_05/2023	Produtivo e Improdutivo dos Equipamentos	CHI	3,5600000	0,48	1,70	
Insumo	00000367	SINAPI	AREIA GROSSA - POSTO JAZIDA/FORNECEDOR (RETIRADO NA JAZIDA, SEM TRANSPORTE)	Material	m³	1,0200000	121,56	123,99	
Insumo	00001379	SINAPI	CIMENTO PORTLAND COMPOSTO CP II-32	Material	KG	343,5200000	1,16	398,48	
				MO sem LS =>	46,17	LS =>	39,57	MO com LS =>	85,74
				Valor do BDI =>	188,09		Valor com BDI =>	840,74	

	Código	Banco	Descrição	Tipo	Und	Quant.	Valor Unit	Total	
Composição	88631	SINAPI	ARGAMASSA TRAÇO 1:4 (EM VOLUME DE CIMENTO E AREIA MÉDIA ÚMIDA), PREPARO MANUAL. AF_08/2019	Argamassas	m³	1,0000000	791,97	791,97	
Composição Auxiliar	88316	SINAPI	SERVENTE COM ENCARGOS COMPLEMENTARES	LIVRO SINAPI: Cálculos e Custos Horários	H	8,2900000	24,38	202,11	
Insumo	00000370	SINAPI	AREIA MEDIA - POSTO JAZIDA/FORNECEDOR (RETIRADO NA JAZIDA, SEM TRANSPORTE)	Material	m³	1,1500000	120,00	138,00	
Insumo	00001379	SINAPI	CIMENTO PORTLAND COMPOSTO CP II-32	Material	KG	389,5400000	1,16	451,86	
				MO sem LS =>	65,30	LS =>	55,98	MO com LS =>	121,28
				Valor do BDI =>	228,24		Valor com BDI =>	1.020,21	

	Código	Banco	Descrição	Tipo	Und	Quant.	Valor Unit	Total	
Composição	87283	SINAPI	ARGAMASSA TRAÇO 1:6 (EM VOLUME DE CIMENTO E AREIA MÉDIA ÚMIDA) COM ADIÇÃO DE PLASTIFICANTE PARA EMBOÇO/MASSA ÚNICA/ASSENTAMENTO DE ALVENARIA DE VEDAÇÃO, PREPARO MECÂNICO COM BETONEIRA 400 L. AF_08/2019	Argamassas	m³	1,0000000	605,52	605,52	
Composição Auxiliar	88377	SINAPI	OPERADOR DE BETONEIRA ESTACIONÁRIA/MISTURADOR COM ENCARGOS COMPLEMENTARES	LIVRO SINAPI: Cálculos e Custos Horários	H	4,3300000	27,13	117,47	
Composição Auxiliar	88830	SINAPI	BETONEIRA CAPACIDADE NOMINAL DE 400 L, CAPACIDADE DE MISTURA 280 L, MOTOR ELÉTRICO TRIFÁSICO POTÊNCIA DE 2 CV, SEM CARREGADOR - CHP DIURNO. AF_05/2023	Produtivo e Improdutivo dos Equipamentos	CHP	3,3320000	2,41	8,03	
Composição Auxiliar	88831	SINAPI	BETONEIRA CAPACIDADE NOMINAL DE 400 L, CAPACIDADE DE MISTURA 280 L, MOTOR ELÉTRICO TRIFÁSICO POTÊNCIA DE 2 CV, SEM CARREGADOR - CHI DIURNO. AF_05/2023	Produtivo e Improdutivo dos Equipamentos	CHI	1,0100000	0,48	0,48	
Insumo	00000370	SINAPI	AREIA MEDIA - POSTO JAZIDA/FORNECEDOR (RETIRADO NA JAZIDA, SEM TRANSPORTE)	Material	m³	1,2700000	120,00	152,40	
Insumo	00001379	SINAPI	CIMENTO PORTLAND COMPOSTO CP II-32	Material	KG	281,5300000	1,16	326,57	
Insumo	00043617	SINAPI	ADITIVO PLASTIFICANTE E ESTABILIZADOR PARA ARGAMASSAS DE ASSENTAMENTO E REBOCO, LIQUIDO E ISENTO DE CLORETOS	Material	L	0,0630000	9,06	0,57	
				MO sem LS =>	43,08	LS =>	36,93	MO com LS =>	80,01
				Valor do BDI =>	174,51		Valor com BDI =>	780,03	

	Código	Banco	Descrição	Tipo	Und	Quant.	Valor Unit	Total
Composição	280006	SEDP	ARMADOR COM ENCARGOS COMPLEMENTARES	0	h	1,0000000	31,90	31,90

Composição Auxiliar	295314	SEDOP	CURSO DE CAPACITAÇÃO PARA ARMADOR (ENCARGOS COMPLEMENTARES) - HORISTA	0		h	1,0000000	0,26	0,26
Insumo	EC373700	SEDOP	ALIMENTACAO - HORISTA (ENCARGOS COMPLEMENTARES)(COLETADOCAIXA)	Material		h	1,0000000	5,24	5,24
Insumo	EC434890	SEDOP	EPI - FAMILIA PEDREIRO - HORISTA (ENCARGOS COMPLEMENTARES -COLETADO CAIXA)	Material		h	1,0000000	1,31	1,31
Insumo	EC373710	SEDOP	TRANSPORTE - HORISTA (ENCARGOS COMPLEMENTARES)(COLETADOCAIXA)	Material		h	1,0000000	1,00	1,00
Insumo	EC434650	SEDOP	FERRAMENTAS - FAMILIA PEDREIRO - HORISTA(ENCARGOSCOMPLEMENTARES - COLETADO CAIXA)	Material		h	1,0000000	0,78	0,78
Insumo	EC373720	SEDOP	EXAMES - HORISTA (ENCARGOS COMPLEMENTARES) (COLETA CAIXA)	Material		h	1,0000000	1,43	1,43
Insumo	MO378000	SEDOP	ARMADOR	Mão de Obra		h	1,0000000	21,80	21,80
Insumo	EC373730	SEDOP	SEGURO - HORISTA (ENCARGOS COMPLEMENTARES) (COLETA CAIXA)	Material		h	1,0000000	0,08	0,08
				MO sem LS =>	11,88	LS =>	10,18	MO com LS =>	22,06
				Valor do BDI =>	9,19			Valor com BDI =>	41,09
	<b>Código</b>	<b>Banco</b>	<b>Descrição</b>	<b>Tipo</b>		<b>Und</b>	<b>Quant.</b>	<b>Valor Unit</b>	<b>Total</b>
Composição	88245	SINAPI	ARMADOR COM ENCARGOS COMPLEMENTARES	Livro SINAPI: Cálculos e Livro SINAPI: Cálculos e		H	1,0000000	29,54	29,54
Composição Auxiliar	95314	SINAPI	CURSO DE CAPACITAÇÃO PARA ARMADOR (ENCARGOS COMPLEMENTARES) - HORISTA	Cálculos e		H	1,0000000	0,22	0,22
Insumo	00000378	SINAPI	ARMADOR (HORISTA)	Mão de Obra		H	1,0000000	19,48	19,48
Insumo	00037370	SINAPI	ALIMENTACAO - HORISTA (COLETADO CAIXA - ENCARGOS COMPLEMENTARES)	Encargos Complementares		H	1,0000000	5,24	5,24
Insumo	00037371	SINAPI	TRANSPORTE - HORISTA (COLETADO CAIXA - ENCARGOS COMPLEMENTARES)	Encargos Complementares		H	1,0000000	1,00	1,00
Insumo	00037372	SINAPI	EXAMES - HORISTA (COLETADO CAIXA - ENCARGOS COMPLEMENTARES)	Encargos Complementares		H	1,0000000	1,43	1,43
Insumo	00037373	SINAPI	SEGURO - HORISTA (COLETADO CAIXA - ENCARGOS COMPLEMENTARES)	Encargos Complementares		H	1,0000000	0,08	0,08
Insumo	00043465	SINAPI	FERRAMENTAS - FAMILIA PEDREIRO - HORISTA (ENCARGOS COMPLEMENTARES - COLETADO CAIXA)	Encargos Complementares		H	1,0000000	0,78	0,78
Insumo	00043489	SINAPI	EPI - FAMILIA PEDREIRO - HORISTA (ENCARGOS COMPLEMENTARES - COLETADO CAIXA)	Encargos Complementares		H	1,0000000	1,31	1,31
				MO sem LS =>	10,61	LS =>	9,09	MO com LS =>	19,70
				Valor do BDI =>	8,51			Valor com BDI =>	38,05
	<b>Código</b>	<b>Banco</b>	<b>Descrição</b>	<b>Tipo</b>		<b>Und</b>	<b>Quant.</b>	<b>Valor Unit</b>	<b>Total</b>
Composição	92917	SINAPI	ARMAÇÃO DE ESTRUTURAS DIVERSAS DE CONCRETO ARMADO, EXCETO VIGAS, PILARES, LAJES E FUNDAÇÕES, UTILIZANDO AÇO CA-50 DE 8,0 MM - MONTAGEM. AF_06/2022	Armação para Estruturas de Concreto Armado		KG	1,0000000	13,51	13,51
Composição Auxiliar	88238	SINAPI	AJUDANTE DE ARMADOR COM ENCARGOS COMPLEMENTARES	Livro SINAPI: Cálculos e Livro SINAPI: Cálculos e		H	0,0166000	24,86	0,41
Composição Auxiliar	88245	SINAPI	ARMADOR COM ENCARGOS COMPLEMENTARES	Cálculos e Livro SINAPI: Cálculos e		H	0,1015000	29,54	2,99
Composição Auxiliar	92802	SINAPI	CORTE E DOBRA DE AÇO CA-50, DIÂMETRO DE 8,0 MM. AF_06/2022	Estruturas de Concreto Armado		KG	1,0000000	9,38	9,38
Insumo	00039017	SINAPI	ESPACADOR / DISTANCIADOR CIRCULAR COM ENTRADA LATERAL, EM PLASTICO, PARA VERGALHAO "4,2 A 12,5" MM, COBRIMENTO 20 MM	Material		UN	0,7430000	0,22	0,16
Insumo	00043132	SINAPI	ARAME RECOZIDO 16 BWG, D = 1,65 MM (0,016 KG/M) OU 18 BWG, D = 1,25 MM (0,01 KG/M)	Material		KG	0,0250000	23,13	0,57
				MO sem LS =>	1,38	LS =>	1,19	MO com LS =>	2,57
				Valor do BDI =>	3,89			Valor com BDI =>	17,40
	<b>Código</b>	<b>Banco</b>	<b>Descrição</b>	<b>Tipo</b>		<b>Und</b>	<b>Quant.</b>	<b>Valor Unit</b>	<b>Total</b>
Composição	92767	SINAPI	ARMAÇÃO DE LAJE DE ESTRUTURA CONVENCIONAL DE CONCRETO ARMADO UTILIZANDO AÇO CA-60 DE 4,2 MM - MONTAGEM. AF_06/2022	Armação para Estruturas de Concreto Armado		KG	1,0000000	15,44	15,44
Composição Auxiliar	88238	SINAPI	AJUDANTE DE ARMADOR COM ENCARGOS COMPLEMENTARES	Livro SINAPI: Cálculos e Livro SINAPI: Cálculos e		H	0,0172000	24,86	0,42
Composição Auxiliar	88245	SINAPI	ARMADOR COM ENCARGOS COMPLEMENTARES	Cálculos e Livro SINAPI: Cálculos e		H	0,1055000	29,54	3,11
Composição Auxiliar	92799	SINAPI	CORTE E DOBRA DE AÇO CA-60, DIÂMETRO DE 4,2 MM. AF_06/2022	Estruturas de Concreto Armado		KG	1,0000000	10,73	10,73
Insumo	00039017	SINAPI	ESPACADOR / DISTANCIADOR CIRCULAR COM ENTRADA LATERAL, EM PLASTICO, PARA VERGALHAO "4,2 A 12,5" MM, COBRIMENTO 20 MM	Material		UN	2,8160000	0,22	0,61
Insumo	00043132	SINAPI	ARAME RECOZIDO 16 BWG, D = 1,65 MM (0,016 KG/M) OU 18 BWG, D = 1,25 MM (0,01 KG/M)	Material		KG	0,0250000	23,13	0,57
				MO sem LS =>	2,35	LS =>	2,02	MO com LS =>	4,37
				Valor do BDI =>	4,44			Valor com BDI =>	19,88
	<b>Código</b>	<b>Banco</b>	<b>Descrição</b>	<b>Tipo</b>		<b>Und</b>	<b>Quant.</b>	<b>Valor Unit</b>	<b>Total</b>
Composição	92768	SINAPI	ARMAÇÃO DE LAJE DE ESTRUTURA CONVENCIONAL DE CONCRETO ARMADO UTILIZANDO AÇO CA-60 DE 5,0 MM - MONTAGEM. AF_06/2022	Armação para Estruturas de Concreto Armado		KG	1,0000000	13,37	13,37
Composição Auxiliar	88238	SINAPI	AJUDANTE DE ARMADOR COM ENCARGOS COMPLEMENTARES	Livro SINAPI: Cálculos e Livro SINAPI: Cálculos e		H	0,0136000	24,86	0,33
Composição Auxiliar	88245	SINAPI	ARMADOR COM ENCARGOS COMPLEMENTARES	Cálculos e Livro SINAPI: Cálculos e		H	0,0836000	29,54	2,46
Composição Auxiliar	92800	SINAPI	CORTE E DOBRA DE AÇO CA-60, DIÂMETRO DE 5,0 MM. AF_06/2022	Estruturas de Concreto Armado		KG	1,0000000	9,55	9,55
Insumo	00039017	SINAPI	ESPACADOR / DISTANCIADOR CIRCULAR COM ENTRADA LATERAL, EM PLASTICO, PARA VERGALHAO "4,2 A 12,5" MM, COBRIMENTO 20 MM	Material		UN	2,1180000	0,22	0,46
Insumo	00043132	SINAPI	ARAME RECOZIDO 16 BWG, D = 1,65 MM (0,016 KG/M) OU 18 BWG, D = 1,25 MM (0,01 KG/M)	Material		KG	0,0250000	23,13	0,57
				MO sem LS =>	1,68	LS =>	1,44	MO com LS =>	3,12
				Valor do BDI =>	3,85			Valor com BDI =>	17,22
	<b>Código</b>	<b>Banco</b>	<b>Descrição</b>	<b>Tipo</b>		<b>Und</b>	<b>Quant.</b>	<b>Valor Unit</b>	<b>Total</b>
Composição	88246	SINAPI	ASSENTADOR DE TUBOS COM ENCARGOS COMPLEMENTARES	Livro SINAPI: Cálculos e Livro SINAPI: Cálculos e		H	1,0000000	20,94	20,94
Composição Auxiliar	95315	SINAPI	CURSO DE CAPACITAÇÃO PARA ASSENTADOR DE TUBOS (ENCARGOS COMPLEMENTARES) - HORISTA	Cálculos e		H	1,0000000	0,17	0,17
Insumo	00037370	SINAPI	ALIMENTACAO - HORISTA (COLETADO CAIXA - ENCARGOS COMPLEMENTARES)	Encargos Complementares		H	1,0000000	5,24	5,24
Insumo	00037371	SINAPI	TRANSPORTE - HORISTA (COLETADO CAIXA - ENCARGOS COMPLEMENTARES)	Encargos Complementares		H	1,0000000	1,00	1,00
Insumo	00037372	SINAPI	EXAMES - HORISTA (COLETADO CAIXA - ENCARGOS COMPLEMENTARES)	Encargos Complementares		H	1,0000000	1,43	1,43
Insumo	00037373	SINAPI	SEGURO - HORISTA (COLETADO CAIXA - ENCARGOS COMPLEMENTARES)	Encargos Complementares		H	1,0000000	0,08	0,08
Insumo	00040331	SINAPI	ASSENTADOR DE MANILHAS (HORISTA)	Mão de Obra		H	1,0000000	12,12	12,12
Insumo	00043464	SINAPI	FERRAMENTAS - FAMILIA OPERADOR ESCAVADEIRA - HORISTA (ENCARGOS COMPLEMENTARES - COLETADO CAIXA)	Encargos Complementares		H	1,0000000	0,01	0,01
Insumo	00043488	SINAPI	EPI - FAMILIA OPERADOR ESCAVADEIRA - HORISTA (ENCARGOS COMPLEMENTARES - COLETADO CAIXA)	Encargos Complementares		H	1,0000000	0,89	0,89
				MO sem LS =>	6,62	LS =>	5,67	MO com LS =>	12,29
				Valor do BDI =>	6,03			Valor com BDI =>	26,97
	<b>Código</b>	<b>Banco</b>	<b>Descrição</b>	<b>Tipo</b>		<b>Und</b>	<b>Quant.</b>	<b>Valor Unit</b>	<b>Total</b>
Composição	100578	SINAPI	ASSENTAMENTO DE POSTE DE CONCRETO COM COMPRIMENTO NOMINAL DE 9 M, CARGA NOMINAL MENOR OU IGUAL A 1000 DAN, ENGASTAMENTO SIMPLES COM 1,5 M DE SOLO (NÃO INCLUI FORNECIMENTO). AF_04/2025	Postes de Concreto e Metálicos		UN	1,0000000	657,20	657,20
Composição Auxiliar	5928	SINAPI	GUINDAUTO HIDRÁULICO, CAPACIDADE MÁXIMA DE CARGA 6200 KG, MOMENTO MÁXIMO DE CARGA 11,7 TM, ALCANCE MÁXIMO HORIZONTAL 9,70 M, INCLUSIVE CAMINHÃO TOCO PBT 16.000 KG, POTÊNCIA DE 189 CV - CHP DIURNO. AF_06/2014	Custos Horários Produtivo e Improdutivo dos Equipamentos		CHP	0,0731600	292,87	21,42
Composição Auxiliar	5930	SINAPI	GUINDAUTO HIDRÁULICO, CAPACIDADE MÁXIMA DE CARGA 6200 KG, MOMENTO MÁXIMO DE CARGA 11,7 TM, ALCANCE MÁXIMO HORIZONTAL 9,70 M, INCLUSIVE CAMINHÃO TOCO PBT 16.000 KG, POTÊNCIA DE 189 CV - CHI DIURNO. AF_06/2014	Custos Horários Produtivo e Improdutivo dos Equipamentos		CHI	0,9865201	76,90	75,86
Composição Auxiliar	88247	SINAPI	AUXILIAR DE ELETRICISTA COM ENCARGOS COMPLEMENTARES	Livro SINAPI: Cálculos e		H	0,9149091	25,27	23,11
Composição Auxiliar	88264	SINAPI	ELETRICISTA COM ENCARGOS COMPLEMENTARES	Livro SINAPI: Cálculos e		H	4,1179099	30,07	123,80
Insumo	00000863	SINAPI	CABO DE COBRE NU 35 MM2 MEIO-DURO	Material		M	9,0000000	45,89	413,01
				MO sem LS =>	66,37	LS =>	56,90	MO com LS =>	123,27
				Valor do BDI =>	189,40			Valor com BDI =>	846,60

	Código	Banco	Descrição	Tipo	Und	Quant.	Valor Unit	Total	
Composição	88247	SINAPI	AUXILIAR DE ELETRICISTA COM ENCARGOS COMPLEMENTARES	Livro SINAPI: Cálculos e Parâmetros	H	1,0000000	25,27	25,27	
Composição Auxiliar	95316	SINAPI	CURSO DE CAPACITAÇÃO PARA AUXILIAR DE ELETRICISTA (ENCARGOS COMPLEMENTARES) - HORISTA	Livro SINAPI: Cálculos e Parâmetros	H	1,0000000	0,55	0,55	
Insumo	0000247	SINAPI	AJUDANTE DE ELETRICISTA (HORISTA)	Mão de Obra	H	1,0000000	14,85	14,85	
Insumo	00037370	SINAPI	ALIMENTACAO - HORISTA (COLETADO CAIXA - ENCARGOS COMPLEMENTARES)	Encargos Complementares	H	1,0000000	5,24	5,24	
Insumo	00037371	SINAPI	TRANSPORTE - HORISTA (COLETADO CAIXA - ENCARGOS COMPLEMENTARES)	Encargos Complementares	H	1,0000000	1,00	1,00	
Insumo	00037372	SINAPI	EXAMES - HORISTA (COLETADO CAIXA - ENCARGOS COMPLEMENTARES)	Encargos Complementares	H	1,0000000	1,43	1,43	
Insumo	00037373	SINAPI	SEGURO - HORISTA (COLETADO CAIXA - ENCARGOS COMPLEMENTARES)	Encargos Complementares	H	1,0000000	0,08	0,08	
Insumo	00043460	SINAPI	FERRAMENTAS - FAMILIA ELETRICISTA - HORISTA (ENCARGOS COMPLEMENTARES - COLETADO CAIXA)	Encargos Complementares	H	1,0000000	0,86	0,86	
Insumo	00043484	SINAPI	EPI - FAMILIA ELETRICISTA - HORISTA (ENCARGOS COMPLEMENTARES - COLETADO CAIXA)	Encargos Complementares	H	1,0000000	1,26	1,26	
				MO sem LS =>	8,29	LS =>	7,11	MO com LS =>	15,40
				Valor do BDI =>	7,28		Valor com BDI =>	32,55	
	Código	Banco	Descrição	Tipo	Und	Quant.	Valor Unit	Total	
Composição	280008	SEDOP	AUXILIAR DE ENCANADOR OU BOMBEIRO HIDRÁULICO COM ENCARGOS COMPLEMENTARES	0	h	1,0000000	25,52	25,52	
Composição Auxiliar	295317	SEDOP	CURSO DE CAPACITAÇÃO PARA AUXILIAR DE ENCANADOR OU BOMBEIRO HIDRÁULICO (ENCARGOS COMPLEMENTARES) - HORISTA	0	h	1,0000000	0,30	0,30	
Insumo	EC373700	SEDOP	ALIMENTACAO - HORISTA (ENCARGOS COMPLEMENTARES)(COLETADOCAIXA)	Material	h	1,0000000	5,24	5,24	
Insumo	MO246000	SEDOP	AUXILIAR DE ENCANADOR OU BOMBEIRO HIDRÁULICO	Mão de Obra	h	1,0000000	16,03	16,03	
Insumo	EC434850	SEDOP	EPI - FAMILIA ENCANADOR - HORISTA (ENCARGOS COMPLEMENTARES -COLETADO CAIXA)	Material	h	1,0000000	1,13	1,13	
Insumo	EC373710	SEDOP	TRANSPORTE - HORISTA (ENCARGOS COMPLEMENTARES)(COLETADOCAIXA)	Material	h	1,0000000	1,00	1,00	
Insumo	EC373720	SEDOP	EXAMES - HORISTA (ENCARGOS COMPLEMENTARES) (COLETA CAIXA)	Material	h	1,0000000	1,43	1,43	
Insumo	EC373730	SEDOP	SEGURO - HORISTA (ENCARGOS COMPLEMENTARES) (COLETA CAIXA)	Material	h	1,0000000	0,08	0,08	
Insumo	EC434610	SEDOP	FERRAMENTAS - FAMILIA ENCANADOR - HORISTA(ENCARGOSCOMPLEMENTARES - COLETADO CAIXA)	Material	h	1,0000000	0,31	0,31	
				MO sem LS =>	8,79	LS =>	7,54	MO com LS =>	16,33
				Valor do BDI =>	7,35		Valor com BDI =>	32,87	
	Código	Banco	Descrição	Tipo	Und	Quant.	Valor Unit	Total	
Composição	88248	SINAPI	AUXILIAR DE ENCANADOR OU BOMBEIRO HIDRÁULICO COM ENCARGOS COMPLEMENTARES	Livro SINAPI: Cálculos e Parâmetros	H	1,0000000	24,30	24,30	
Composição Auxiliar	95317	SINAPI	CURSO DE CAPACITAÇÃO PARA AUXILIAR DE ENCANADOR OU BOMBEIRO HIDRÁULICO (ENCARGOS COMPLEMENTARES) - HORISTA	Livro SINAPI: Cálculos e Parâmetros	H	1,0000000	0,26	0,26	
Insumo	0000246	SINAPI	AUXILIAR DE ENCANADOR OU BOMBEIRO HIDRAULICO (HORISTA)	Mão de Obra	H	1,0000000	14,85	14,85	
Insumo	00037370	SINAPI	ALIMENTACAO - HORISTA (COLETADO CAIXA - ENCARGOS COMPLEMENTARES)	Encargos Complementares	H	1,0000000	5,24	5,24	
Insumo	00037371	SINAPI	TRANSPORTE - HORISTA (COLETADO CAIXA - ENCARGOS COMPLEMENTARES)	Encargos Complementares	H	1,0000000	1,00	1,00	
Insumo	00037372	SINAPI	EXAMES - HORISTA (COLETADO CAIXA - ENCARGOS COMPLEMENTARES)	Encargos Complementares	H	1,0000000	1,43	1,43	
Insumo	00037373	SINAPI	SEGURO - HORISTA (COLETADO CAIXA - ENCARGOS COMPLEMENTARES)	Encargos Complementares	H	1,0000000	0,08	0,08	
Insumo	00043461	SINAPI	FERRAMENTAS - FAMILIA ENCANADOR - HORISTA (ENCARGOS COMPLEMENTARES - COLETADO CAIXA)	Encargos Complementares	H	1,0000000	0,31	0,31	
Insumo	00043485	SINAPI	EPI - FAMILIA ENCANADOR - HORISTA (ENCARGOS COMPLEMENTARES - COLETADO CAIXA)	Encargos Complementares	H	1,0000000	1,13	1,13	
				MO sem LS =>	8,14	LS =>	6,97	MO com LS =>	15,11
				Valor do BDI =>	7,00		Valor com BDI =>	31,30	
	Código	Banco	Descrição	Tipo	Und	Quant.	Valor Unit	Total	
Composição	110142	SEDOP	Argamassa de cimento e areia 1:6	0	m³	1,0000000	521,40	521,40	
Composição Auxiliar	280022	SEDOP	OPERADOR DE BETONEIRA/MISTURADOR COM ENCARGOS COMPLEMENTARES	0	h	0,3100000	30,63	9,49	
Composição Auxiliar	280026	SEDOP	SERVENTE COM ENCARGOS COMPLEMENTARES	0	h	6,0000000	26,13	156,78	
Insumo	J00003	SEDOP	Cimento	Material	SC	4,8600000	51,13	248,49	
Insumo	J00005	SEDOP	Areia	Material	m³	1,2100000	87,44	105,80	
Insumo	M00008	SEDOP	Betoneira eletrica - 320l	Equipamento	h	0,3100000	2,72	0,84	
				MO sem LS =>	56,59	LS =>	48,50	MO com LS =>	105,09
				Valor do BDI =>	150,26		Valor com BDI =>	671,66	
	Código	Banco	Descrição	Tipo	Und	Quant.	Valor Unit	Total	
Composição	110248	SEDOP	Argamassa de cimento e areia no traço 1:3	0	m³	1,0000000	759,51	759,51	
Composição Auxiliar	280022	SEDOP	OPERADOR DE BETONEIRA/MISTURADOR COM ENCARGOS COMPLEMENTARES	0	h	0,3100000	30,63	9,49	
Composição Auxiliar	280026	SEDOP	SERVENTE COM ENCARGOS COMPLEMENTARES	0	h	6,0000000	26,13	156,78	
Insumo	J00003	SEDOP	Cimento	Material	SC	9,5000000	51,13	485,73	
Insumo	J00005	SEDOP	Areia	Material	m³	1,2200000	87,44	106,67	
Insumo	M00008	SEDOP	Betoneira eletrica - 320l	Equipamento	h	0,3100000	2,72	0,84	
				MO sem LS =>	56,59	LS =>	48,50	MO com LS =>	105,09
				Valor do BDI =>	218,89		Valor com BDI =>	978,40	
	Código	Banco	Descrição	Tipo	Und	Quant.	Valor Unit	Total	
Composição	110764	SEDOP	Argamassa de cimento,areia e adit. plast. 1:6	0	m³	1,0000000	526,40	526,40	
Composição Auxiliar	280022	SEDOP	OPERADOR DE BETONEIRA/MISTURADOR COM ENCARGOS COMPLEMENTARES	0	h	0,3100000	30,63	9,49	
Composição Auxiliar	280026	SEDOP	SERVENTE COM ENCARGOS COMPLEMENTARES	0	h	6,0000000	26,13	156,78	
Insumo	J00003	SEDOP	Cimento	Material	SC	4,6000000	51,13	235,19	
Insumo	D00349	SEDOP	Aditivo plastificante	Material	L	0,9200000	19,90	18,30	
Insumo	J00005	SEDOP	Areia	Material	m³	1,2100000	87,44	105,80	
Insumo	M00008	SEDOP	Betoneira eletrica - 320l	Equipamento	h	0,3100000	2,72	0,84	
				MO sem LS =>	56,59	LS =>	48,50	MO com LS =>	105,09
				Valor do BDI =>	151,70		Valor com BDI =>	678,10	
	Código	Banco	Descrição	Tipo	Und	Quant.	Valor Unit	Total	
Composição	050038	SEDOP	Armação p/ concreto	0	kg	1,0000000	14,32	14,32	
Composição Auxiliar	280006	SEDOP	ARMADOR COM ENCARGOS COMPLEMENTARES	0	h	0,0800000	31,90	2,55	
Composição Auxiliar	280026	SEDOP	SERVENTE COM ENCARGOS COMPLEMENTARES	0	h	0,1400000	26,13	3,65	
Insumo	D00043	SEDOP	Arame recozido No. 18	Material	kg	0,0250000	13,49	0,33	
Insumo	D00425	SEDOP	Aço CA 50/60 - Preço médio	Material	kg	1,1000000	7,09	7,79	
				MO sem LS =>	2,18	LS =>	1,87	MO com LS =>	4,05
				Valor do BDI =>	4,12		Valor com BDI =>	18,44	
	Código	Banco	Descrição	Tipo	Und	Quant.	Valor Unit	Total	
Composição	88831	SINAPI	BETONEIRA CAPACIDADE NOMINAL DE 400 L, CAPACIDADE DE MISTURA 280 L, MOTOR ELÉTRICO TRIFÁSICO POTÊNCIA DE 2 CV, SEM CARREGADOR - CHI DIURNO. AF_05/2023	Custos Horários Produtivo e Improdutivo dos Equipamentos Usados, Juros, Impostos e Seguros, Manutenção e Materiais na Operação dos	CHI	1,0000000	0,48	0,48	
Composição Auxiliar	88826	SINAPI	BETONEIRA CAPACIDADE NOMINAL DE 400 L, CAPACIDADE DE MISTURA 280 L, MOTOR ELÉTRICO TRIFÁSICO POTÊNCIA DE 2 CV, SEM CARREGADOR - DEPRECIÇÃO. AF_05/2023		H	1,0000000	0,39	0,39	



	Código	Banco	Descrição	Tipo	Und	Quant.	Valor Unit	Total
Composição	89224	SINAPI	BETONEIRA CAPACIDADE NOMINAL DE 600 L, CAPACIDADE DE MISTURA 360 L, MOTOR ELÉTRICO TRIFÁSICO POTÊNCIA DE 4 CV, SEM CARREGADOR - MATERIAIS NA OPERAÇÃO. AF_05/2023	Despreparado, Juros, Impostos e Seguros, Manutenção e Materiais na Operação das	H	1,0000000	3,02	3,02
Insumo	00002705	SINAPI	ENERGIA ELÉTRICA ATE 2000 KWH INDUSTRIAL, SEM DEMANDA	Franquia	KWH	2,5000000	1,21	3,02
				MO sem LS => 0,00 Valor do BDI => 0,87	LS =>	0,00	MO com LS =>	0,00 3,89
	Código	Banco	Descrição	Tipo	Und	Quant.	Valor Unit	Total
Composição	91924	SINAPI	CABO DE COBRE FLEXÍVEL ISOLADO, 1,5 MM², ANTI-CHAMA 450/750 V, PARA CIRCUITOS TERMINAIS - FORNECIMENTO E INSTALAÇÃO. AF_03/2023	Instalações Elétricas - Eletrodutos Embutidos, Cabos, Livros SINAPI: Cálculos e Preços	M	1,0000000	3,50	3,50
Composição Auxiliar	88247	SINAPI	AUXILIAR DE ELETRICISTA COM ENCARGOS COMPLEMENTARES	Livro SINAPI: Cálculos e Preços	H	0,0230000	25,27	0,58
Composição Auxiliar	88264	SINAPI	ELETRICISTA COM ENCARGOS COMPLEMENTARES	Livro SINAPI: Cálculos e Preços	H	0,0230000	30,07	0,69
Insumo	00001013	SINAPI	CABO DE COBRE, FLEXÍVEL, CLASSE 4 OU 5, ISOLACAO EM PVC/A, ANTICHAMA BWF-B, 1 CONDUTOR, 450/750 V, SECAO NOMINAL 1,5 MM2	Material	M	1,2434000	1,75	2,17
Insumo	00021127	SINAPI	FITA ISOLANTE ADESIVA ANTICHAMA, USO ATE 750 V, EM ROLO DE 19 MM X 5 M	Material	UN	0,0094000	6,80	0,06
				MO sem LS => 0,44 Valor do BDI => 1,00	LS =>	0,37	MO com LS =>	0,81 4,50
	Código	Banco	Descrição	Tipo	Und	Quant.	Valor Unit	Total
Composição	91933	SINAPI	CABO DE COBRE FLEXÍVEL ISOLADO, 10 MM², ANTI-CHAMA 0,6/1,0 KV, PARA CIRCUITOS TERMINAIS - FORNECIMENTO E INSTALAÇÃO. AF_03/2023	Instalações Elétricas - Eletrodutos Embutidos, Cabos, Livros SINAPI: Cálculos e Preços	M	1,0000000	19,24	19,24
Composição Auxiliar	88247	SINAPI	AUXILIAR DE ELETRICISTA COM ENCARGOS COMPLEMENTARES	Livro SINAPI: Cálculos e Preços	H	0,0760000	25,27	1,92
Composição Auxiliar	88264	SINAPI	ELETRICISTA COM ENCARGOS COMPLEMENTARES	Livro SINAPI: Cálculos e Preços	H	0,0760000	30,07	2,28
Insumo	00001020	SINAPI	CABO DE COBRE, FLEXÍVEL, CLASSE 4 OU 5, ISOLACAO EM PVC/A, ANTICHAMA BWF-B, COBERTURA PVC-ST1, ANTICHAMA BWF-B, 1 CONDUTOR, 0,6/1 KV, SECAO NOMINAL 10 MM2	Material	M	1,2434000	12,05	14,98
Insumo	00021127	SINAPI	FITA ISOLANTE ADESIVA ANTICHAMA, USO ATE 750 V, EM ROLO DE 19 MM X 5 M	Material	UN	0,0094000	6,80	0,06
				MO sem LS => 1,45 Valor do BDI => 5,54	LS =>	1,25	MO com LS =>	2,70 24,78
	Código	Banco	Descrição	Tipo	Und	Quant.	Valor Unit	Total
Composição	91937	SINAPI	CAIXA OCTOGONAL 3" X 3", PVC, INSTALADA EM LAJE - FORNECIMENTO E INSTALAÇÃO. AF_03/2023	Instalações Elétricas - Eletrodutos Embutidos, Cabos, Livros SINAPI: Cálculos e Preços	UN	1,0000000	17,27	17,27
Composição Auxiliar	88247	SINAPI	AUXILIAR DE ELETRICISTA COM ENCARGOS COMPLEMENTARES	Livro SINAPI: Cálculos e Preços	H	0,2220000	25,27	5,60
Composição Auxiliar	88264	SINAPI	ELETRICISTA COM ENCARGOS COMPLEMENTARES	Livro SINAPI: Cálculos e Preços	H	0,2220000	30,07	6,67
Insumo	00001871	SINAPI	CAIXA OCTOGONAL DE FUNDO MOVEL, EM PVC, DE 3" X 3", PARA ELETRODUTO FLEXÍVEL CORRUGADO	Material	UN	1,0000000	5,00	5,00
				MO sem LS => 4,25 Valor do BDI => 4,97	LS =>	3,64	MO com LS =>	7,89 22,24
	Código	Banco	Descrição	Tipo	Und	Quant.	Valor Unit	Total
Composição	91940	SINAPI	CAIXA RETANGULAR 4" X 2" MÉDIA (1,30 M DO PISO), PVC, INSTALADA EM PAREDE - FORNECIMENTO E INSTALAÇÃO. AF_03/2023	Instalações Elétricas - Eletrodutos Embutidos, Cabos, Livros SINAPI: Cálculos e Preços	UN	1,0000000	19,70	19,70
Composição Auxiliar	88247	SINAPI	AUXILIAR DE ELETRICISTA COM ENCARGOS COMPLEMENTARES	Livro SINAPI: Cálculos e Preços	H	0,2910000	25,27	7,35
Composição Auxiliar	88264	SINAPI	ELETRICISTA COM ENCARGOS COMPLEMENTARES	Livro SINAPI: Cálculos e Preços	H	0,2910000	30,07	8,75
Composição Auxiliar	88629	SINAPI	ARGAMASSA TRAÇO 1:3 (EM VOLUME DE CIMENTO E AREIA MÉDIA ÚMIDA), PREPARO MANUAL. AF_08/2019	Argamassas	m³	0,0009000	897,56	0,80
Insumo	00001872	SINAPI	CAIXA DE PASSAGEM, EM PVC, DE 4" X 2", PARA ELETRODUTO FLEXÍVEL CORRUGADO	Material	UN	1,0000000	2,80	2,80
				MO sem LS => 5,63 Valor do BDI => 5,67	LS =>	4,83	MO com LS =>	10,46 25,37
	Código	Banco	Descrição	Tipo	Und	Quant.	Valor Unit	Total
Composição	280013	SEDOP	CARPINTEIRO COM ENCARGOS COMPLEMENTARES	0	h	1,0000000	31,75	31,75
Composição Auxiliar	295329	SEDOP	CURSO DE CAPACITAÇÃO PARA CARPINTEIRO (ENCARGOS COMPLEMENTARES) - HORISTA	0	h	1,0000000	0,33	0,33
Insumo	EC373700	SEDOP	ALIMENTACAO - HORISTA (ENCARGOS COMPLEMENTARES)(COLETADOCAIXA)	Material	h	1,0000000	5,24	5,24
Insumo	MO121400	SEDOP	CARPINTEIRO	Mão de Obra	h	1,0000000	21,80	21,80
Insumo	EC373710	SEDOP	TRANSPORTE - HORISTA (ENCARGOS COMPLEMENTARES)(COLETADOCAIXA)	Material	h	1,0000000	1,00	1,00
Insumo	EC434590	SEDOP	FERRAMENTAS - FAMILIA CARPINTEIRO DE FORMAS - HORISTA(ENCARGOS COMPLEMENTARES - COLETADO CAIXA)	Material	h	1,0000000	0,44	0,44
Insumo	EC434830	SEDOP	EPI - FAMILIA CARPINTEIRO DE FORMAS - HORISTA(ENCARGOS COMPLEMENTARES - COLETADO CAIXA)	Material	h	1,0000000	1,43	1,43
Insumo	EC373720	SEDOP	EXAMES - HORISTA (ENCARGOS COMPLEMENTARES) (COLETA CAIXA)	Material	h	1,0000000	1,43	1,43
Insumo	EC373730	SEDOP	SEGURO - HORISTA (ENCARGOS COMPLEMENTARES) (COLETA CAIXA)	Material	h	1,0000000	0,08	0,08
				MO sem LS => 11,92 Valor do BDI => 9,15	LS =>	10,21	MO com LS =>	22,13 40,90
	Código	Banco	Descrição	Tipo	Und	Quant.	Valor Unit	Total
Composição	88261	SINAPI	CARPINTEIRO DE ESQUADRIAS COM ENCARGOS COMPLEMENTARES	Livro SINAPI: Cálculos e Preços	H	1,0000000	28,22	28,22
Composição Auxiliar	95329	SINAPI	CURSO DE CAPACITAÇÃO PARA CARPINTEIRO DE ESQUADRIA (ENCARGOS COMPLEMENTARES) - HORISTA	Livro SINAPI: Cálculos e Preços	H	1,0000000	0,27	0,27
Insumo	00001214	SINAPI	CARPINTEIRO DE ESQUADRIAS (HORISTA)	Mão de Obra	H	1,0000000	18,33	18,33
Insumo	00037370	SINAPI	ALIMENTACAO - HORISTA (COLETADO CAIXA - ENCARGOS COMPLEMENTARES)	Encargos Complementares	H	1,0000000	5,24	5,24
Insumo	00037371	SINAPI	TRANSPORTE - HORISTA (COLETADO CAIXA - ENCARGOS COMPLEMENTARES)	Encargos Complementares	H	1,0000000	1,00	1,00
Insumo	00037372	SINAPI	EXAMES - HORISTA (COLETADO CAIXA - ENCARGOS COMPLEMENTARES)	Encargos Complementares	H	1,0000000	1,43	1,43
Insumo	00037373	SINAPI	SEGURO - HORISTA (COLETADO CAIXA - ENCARGOS COMPLEMENTARES)	Encargos Complementares	H	1,0000000	0,08	0,08
Insumo	00043459	SINAPI	FERRAMENTAS - FAMILIA CARPINTEIRO DE FORMAS - HORISTA (ENCARGOS COMPLEMENTARES - COLETADO CAIXA)	Encargos Complementares	H	1,0000000	0,44	0,44
Insumo	00043483	SINAPI	EPI - FAMILIA CARPINTEIRO DE FORMAS - HORISTA (ENCARGOS COMPLEMENTARES - COLETADO CAIXA)	Encargos Complementares	H	1,0000000	1,43	1,43
				MO sem LS => 10,02 Valor do BDI => 8,13	LS =>	8,58	MO com LS =>	18,60 36,35
	Código	Banco	Descrição	Tipo	Und	Quant.	Valor Unit	Total
Composição	88262	SINAPI	CARPINTEIRO DE FORMAS COM ENCARGOS COMPLEMENTARES	Livro SINAPI: Cálculos e Preços	H	1,0000000	29,32	29,32
Composição Auxiliar	95330	SINAPI	CURSO DE CAPACITAÇÃO PARA CARPINTEIRO DE FÔRMAS (ENCARGOS COMPLEMENTARES) - HORISTA	Livro SINAPI: Cálculos e Preços	H	1,0000000	0,22	0,22
Insumo	00001213	SINAPI	CARPINTEIRO DE FORMAS PARA CONCRETO (HORISTA)	Mão de Obra	H	1,0000000	19,48	19,48
Insumo	00037370	SINAPI	ALIMENTACAO - HORISTA (COLETADO CAIXA - ENCARGOS COMPLEMENTARES)	Encargos Complementares	H	1,0000000	5,24	5,24
Insumo	00037371	SINAPI	TRANSPORTE - HORISTA (COLETADO CAIXA - ENCARGOS COMPLEMENTARES)	Encargos Complementares	H	1,0000000	1,00	1,00
Insumo	00037372	SINAPI	EXAMES - HORISTA (COLETADO CAIXA - ENCARGOS COMPLEMENTARES)	Encargos Complementares	H	1,0000000	1,43	1,43
Insumo	00037373	SINAPI	SEGURO - HORISTA (COLETADO CAIXA - ENCARGOS COMPLEMENTARES)	Encargos Complementares	H	1,0000000	0,08	0,08
Insumo	00043459	SINAPI	FERRAMENTAS - FAMILIA CARPINTEIRO DE FORMAS - HORISTA (ENCARGOS COMPLEMENTARES - COLETADO CAIXA)	Encargos Complementares	H	1,0000000	0,44	0,44
Insumo	00043483	SINAPI	EPI - FAMILIA CARPINTEIRO DE FORMAS - HORISTA (ENCARGOS COMPLEMENTARES - COLETADO CAIXA)	Encargos Complementares	H	1,0000000	1,43	1,43
				MO sem LS => 10,61 Valor do BDI => 8,45	LS =>	9,09	MO com LS =>	19,70 37,77
	Código	Banco	Descrição	Tipo	Und	Quant.	Valor Unit	Total
Composição	90466	SINAPI	CHUMBAMENTO LINEAR EM ALVENARIA PARA RAMAIS/DISTRIBUIÇÃO DE INSTALAÇÕES HIDRÁULICAS COM DIÂMETROS MENORES OU IGUAIS A 40 MM. AF_09/2023	Rasgos e Fixações	M	1,0000000	17,17	17,17

Composição Auxiliar	88248	SINAPI	AUXILIAR DE ENCANADOR OU BOMBEIRO HIDRÁULICO COM ENCARGOS COMPLEMENTARES	Livro SINAPI: Cálculos e Depreciação, Juros, Impostos e Seguros, Manutenção e Materiais	H	0,0830000	24,30	2,01
Composição Auxiliar	88267	SINAPI	ENCANADOR OU BOMBEIRO HIDRÁULICO COM ENCARGOS COMPLEMENTARES	Livro SINAPI: Cálculos e Depreciação, Juros, Impostos e Seguros, Manutenção e Materiais	H	0,3650000	29,02	10,59
Composição Auxiliar	88629	SINAPI	ARGAMASSA TRAÇO 1:3 (EM VOLUME DE CIMENTO E AREIA MÉDIA ÚMIDA), PREPARO MANUAL. AF_08/2019	Argamassas	m³	0,0051000	897,56	4,57
				MO sem LS => Valor do BDI =>	4,91 4,94	LS => 4,20	MO com LS =>	9,11 22,11
	<b>Código</b>	<b>Banco</b>	<b>Descrição</b>	<b>Tipo</b>	<b>Und</b>	<b>Quant.</b>	<b>Valor Unit</b>	<b>Total</b>
Composição	91534	SINAPI	COMPACTADOR DE SOLOS DE PERCUSSÃO (SOQUETE) COM MOTOR A GASOLINA 4 TEMPOS, POTÊNCIA 4 CV - CHI DIURNO. AF_08/2015	Custos fixos Produtivo e Improdutivo dos Equipamentos	CHI	1,0000000	32,19	32,19
Composição Auxiliar	88297	SINAPI	OPERADOR DE MÁQUINAS E EQUIPAMENTOS COM ENCARGOS COMPLEMENTARES	Livro SINAPI: Cálculos e Depreciação, Juros, Impostos e Seguros, Manutenção e Materiais	H	1,0000000	31,03	31,03
Composição Auxiliar	91529	SINAPI	COMPACTADOR DE SOLOS DE PERCUSSÃO (SOQUETE) COM MOTOR A GASOLINA 4 TEMPOS, POTÊNCIA 4 CV - DEPRECIÇÃO. AF_08/2015	Depreciação, Juros, Impostos e Seguros, Manutenção e Materiais	H	1,0000000	0,92	0,92
Composição Auxiliar	91530	SINAPI	COMPACTADOR DE SOLOS DE PERCUSSÃO (SOQUETE) COM MOTOR A GASOLINA 4 TEMPOS, POTÊNCIA 4 CV - JUROS. AF_08/2015	Depreciação, Juros, Impostos e Seguros, Manutenção e Materiais	H	1,0000000	0,24	0,24
				MO sem LS => Valor do BDI =>	12,05 9,27	LS => 10,33	MO com LS =>	22,38 41,46
	<b>Código</b>	<b>Banco</b>	<b>Descrição</b>	<b>Tipo</b>	<b>Und</b>	<b>Quant.</b>	<b>Valor Unit</b>	<b>Total</b>
Composição	91533	SINAPI	COMPACTADOR DE SOLOS DE PERCUSSÃO (SOQUETE) COM MOTOR A GASOLINA 4 TEMPOS, POTÊNCIA 4 CV - CHP DIURNO. AF_08/2015	Custos fixos Produtivo e Improdutivo dos Equipamentos	CHP	1,0000000	39,73	39,73
Composição Auxiliar	88297	SINAPI	OPERADOR DE MÁQUINAS E EQUIPAMENTOS COM ENCARGOS COMPLEMENTARES	Livro SINAPI: Cálculos e Depreciação, Juros, Impostos e Seguros, Manutenção e Materiais	H	1,0000000	31,03	31,03
Composição Auxiliar	91529	SINAPI	COMPACTADOR DE SOLOS DE PERCUSSÃO (SOQUETE) COM MOTOR A GASOLINA 4 TEMPOS, POTÊNCIA 4 CV - DEPRECIÇÃO. AF_08/2015	Depreciação, Juros, Impostos e Seguros, Manutenção e Materiais	H	1,0000000	0,92	0,92
Composição Auxiliar	91530	SINAPI	COMPACTADOR DE SOLOS DE PERCUSSÃO (SOQUETE) COM MOTOR A GASOLINA 4 TEMPOS, POTÊNCIA 4 CV - JUROS. AF_08/2015	Depreciação, Juros, Impostos e Seguros, Manutenção e Materiais	H	1,0000000	0,24	0,24
Composição Auxiliar	91531	SINAPI	COMPACTADOR DE SOLOS DE PERCUSSÃO (SOQUETE) COM MOTOR A GASOLINA 4 TEMPOS, POTÊNCIA 4 CV - MANUTENÇÃO. AF_08/2015	Depreciação, Juros, Impostos e Seguros, Manutenção e Materiais	H	1,0000000	1,15	1,15
Composição Auxiliar	91532	SINAPI	COMPACTADOR DE SOLOS DE PERCUSSÃO (SOQUETE) COM MOTOR A GASOLINA 4 TEMPOS, POTÊNCIA 4 CV - MATERIAIS NA OPERAÇÃO. AF_08/2015	Depreciação, Juros, Impostos e Seguros, Manutenção e Materiais	H	1,0000000	6,39	6,39
				MO sem LS => Valor do BDI =>	12,05 11,45	LS => 10,33	MO com LS =>	22,38 51,18
	<b>Código</b>	<b>Banco</b>	<b>Descrição</b>	<b>Tipo</b>	<b>Und</b>	<b>Quant.</b>	<b>Valor Unit</b>	<b>Total</b>
Composição	91529	SINAPI	COMPACTADOR DE SOLOS DE PERCUSSÃO (SOQUETE) COM MOTOR A GASOLINA 4 TEMPOS, POTÊNCIA 4 CV - DEPRECIÇÃO. AF_08/2015	Depreciação, Juros, Impostos e Seguros, Manutenção e Materiais	H	1,0000000	0,92	0,92
Insumo	00013458	SINAPI	COMPACTADOR DE SOLOS DE PERCURSAO (SOQUETE) COM MOTOR A GASOLINA 4 TEMPOS DE 4 HP (4 CV)	Equipamento para Aquisição	UN	0,0000533	17.335,43	0,92
				MO sem LS => Valor do BDI =>	0,00 0,26	LS => 0,00	MO com LS =>	0,00 1,18
	<b>Código</b>	<b>Banco</b>	<b>Descrição</b>	<b>Tipo</b>	<b>Und</b>	<b>Quant.</b>	<b>Valor Unit</b>	<b>Total</b>
Composição	91530	SINAPI	COMPACTADOR DE SOLOS DE PERCUSSÃO (SOQUETE) COM MOTOR A GASOLINA 4 TEMPOS, POTÊNCIA 4 CV - JUROS. AF_08/2015	Depreciação, Juros, Impostos e Seguros, Manutenção e Materiais	H	1,0000000	0,24	0,24
Insumo	00013458	SINAPI	COMPACTADOR DE SOLOS DE PERCURSAO (SOQUETE) COM MOTOR A GASOLINA 4 TEMPOS DE 4 HP (4 CV)	Equipamento para Aquisição	UN	0,0000143	17.335,43	0,24
				MO sem LS => Valor do BDI =>	0,00 0,06	LS => 0,00	MO com LS =>	0,00 0,30
	<b>Código</b>	<b>Banco</b>	<b>Descrição</b>	<b>Tipo</b>	<b>Und</b>	<b>Quant.</b>	<b>Valor Unit</b>	<b>Total</b>
Composição	91531	SINAPI	COMPACTADOR DE SOLOS DE PERCUSSÃO (SOQUETE) COM MOTOR A GASOLINA 4 TEMPOS, POTÊNCIA 4 CV - MANUTENÇÃO. AF_08/2015	Depreciação, Juros, Impostos e Seguros, Manutenção e Materiais	H	1,0000000	1,15	1,15
Insumo	00013458	SINAPI	COMPACTADOR DE SOLOS DE PERCURSAO (SOQUETE) COM MOTOR A GASOLINA 4 TEMPOS DE 4 HP (4 CV)	Equipamento para Aquisição	UN	0,0000667	17.335,43	1,15
				MO sem LS => Valor do BDI =>	0,00 0,33	LS => 0,00	MO com LS =>	0,00 1,48
	<b>Código</b>	<b>Banco</b>	<b>Descrição</b>	<b>Tipo</b>	<b>Und</b>	<b>Quant.</b>	<b>Valor Unit</b>	<b>Total</b>
Composição	91532	SINAPI	COMPACTADOR DE SOLOS DE PERCUSSÃO (SOQUETE) COM MOTOR A GASOLINA 4 TEMPOS, POTÊNCIA 4 CV - MATERIAIS NA OPERAÇÃO. AF_08/2015	Depreciação, Juros, Impostos e Seguros, Manutenção e Materiais	H	1,0000000	6,39	6,39
Insumo	00004222	SINAPI	GASOLINA COMUM	Material	L	1,0300000	6,21	6,39
				MO sem LS => Valor do BDI =>	0,00 1,84	LS => 0,00	MO com LS =>	0,00 8,23
	<b>Código</b>	<b>Banco</b>	<b>Descrição</b>	<b>Tipo</b>	<b>Und</b>	<b>Quant.</b>	<b>Valor Unit</b>	<b>Total</b>
Composição	94963	SINAPI	CONCRETO FCK = 15MPA, TRAÇO 1:3:4,3:5 (EM MASSA SECA DE CIMENTO/ AREIA MÉDIA/ BRITA 1) - PREPARO MECÂNICO COM BETONEIRA 400 L. AF_05/2021	Produção de Concreto	m³	1,0000000	658,10	658,10
Composição Auxiliar	88316	SINAPI	SERVENTE COM ENCARGOS COMPLEMENTARES	Livro SINAPI: Cálculos e Depreciação, Juros, Impostos e Seguros, Manutenção e Materiais	H	2,3275000	24,38	56,74
Composição Auxiliar	88377	SINAPI	OPERADOR DE BETONEIRA ESTACIONÁRIA/MISTURADOR COM ENCARGOS COMPLEMENTARES	Livro SINAPI: Cálculos e Depreciação, Juros, Impostos e Seguros, Manutenção e Materiais	H	1,4695000	27,13	39,86
Composição Auxiliar	88830	SINAPI	BETONEIRA CAPACIDADE NOMINAL DE 400 L, CAPACIDADE DE MISTURA 280 L, MOTOR ELÉTRICO TRIFÁSICO POTÊNCIA DE 2 CV, SEM CARREGADOR - CHP DIURNO. AF_05/2023	Custos Horários Produtivo e Improdutivo dos Equipamentos	CHP	0,7563000	2,41	1,82
Composição Auxiliar	88831	SINAPI	BETONEIRA CAPACIDADE NOMINAL DE 400 L, CAPACIDADE DE MISTURA 280 L, MOTOR ELÉTRICO TRIFÁSICO POTÊNCIA DE 2 CV, SEM CARREGADOR - CHI DIURNO. AF_05/2023	Custos Horários Produtivo e Improdutivo dos Equipamentos	CHI	0,7131000	0,48	0,34
Insumo	00000370	SINAPI	AREIA MEDIA - POSTO JAZIDA/FORNECEDOR (RETIRADO NA JAZIDA, SEM TRANSPORTE)	Material	m³	0,8046000	120,00	96,55
Insumo	00001379	SINAPI	CIMENTO PORTLAND COMPOSTO CP II-32	Material	KG	273,0630000	1,16	316,75
Insumo	00004721	SINAPI	PEDRA BRITADA N. 1 (9,5 A 19 MM) POSTO PEDREIRA/FORNECEDOR, SEM FRETE	Material	m³	0,5792000	252,15	146,04
				MO sem LS => Valor do BDI =>	32,95 189,66	LS => 28,25	MO com LS =>	61,20 847,76
	<b>Código</b>	<b>Banco</b>	<b>Descrição</b>	<b>Tipo</b>	<b>Und</b>	<b>Quant.</b>	<b>Valor Unit</b>	<b>Total</b>
Composição	94964	SINAPI	CONCRETO FCK = 20MPA, TRAÇO 1:2,7:3 (EM MASSA SECA DE CIMENTO/ AREIA MÉDIA/ BRITA 1) - PREPARO MECÂNICO COM BETONEIRA 400 L. AF_05/2021	Produção de Concreto	m³	1,0000000	721,05	721,05
Composição Auxiliar	88316	SINAPI	SERVENTE COM ENCARGOS COMPLEMENTARES	Livro SINAPI: Cálculos e Depreciação, Juros, Impostos e Seguros, Manutenção e Materiais	H	2,5333000	24,38	61,76
Composição Auxiliar	88377	SINAPI	OPERADOR DE BETONEIRA ESTACIONÁRIA/MISTURADOR COM ENCARGOS COMPLEMENTARES	Livro SINAPI: Cálculos e Depreciação, Juros, Impostos e Seguros, Manutenção e Materiais	H	1,6046000	27,13	43,53
Composição Auxiliar	88830	SINAPI	BETONEIRA CAPACIDADE NOMINAL DE 400 L, CAPACIDADE DE MISTURA 280 L, MOTOR ELÉTRICO TRIFÁSICO POTÊNCIA DE 2 CV, SEM CARREGADOR - CHP DIURNO. AF_05/2023	Custos Horários Produtivo e Improdutivo dos Equipamentos	CHP	0,8259000	2,41	1,99
Composição Auxiliar	88831	SINAPI	BETONEIRA CAPACIDADE NOMINAL DE 400 L, CAPACIDADE DE MISTURA 280 L, MOTOR ELÉTRICO TRIFÁSICO POTÊNCIA DE 2 CV, SEM CARREGADOR - CHI DIURNO. AF_05/2023	Custos Horários Produtivo e Improdutivo dos Equipamentos	CHI	0,7787000	0,48	0,37
Insumo	00000370	SINAPI	AREIA MEDIA - POSTO JAZIDA/FORNECEDOR (RETIRADO NA JAZIDA, SEM TRANSPORTE)	Material	m³	0,7558000	120,00	90,69
Insumo	00001379	SINAPI	CIMENTO PORTLAND COMPOSTO CP II-32	Material	KG	322,9777000	1,16	374,65
Insumo	00004721	SINAPI	PEDRA BRITADA N. 1 (9,5 A 19 MM) POSTO PEDREIRA/FORNECEDOR, SEM FRETE	Material	m³	0,5872000	252,15	148,06
				MO sem LS => Valor do BDI =>	35,92 207,80	LS => 30,79	MO com LS =>	66,71 928,85
	<b>Código</b>	<b>Banco</b>	<b>Descrição</b>	<b>Tipo</b>	<b>Und</b>	<b>Quant.</b>	<b>Valor Unit</b>	<b>Total</b>
Composição	94970	SINAPI	CONCRETO FCK = 20MPA, TRAÇO 1:2,7:3 (EM MASSA SECA DE CIMENTO/ AREIA MÉDIA/ BRITA 1) - PREPARO MECÂNICO COM BETONEIRA 600 L. AF_05/2021	Produção de Concreto	m³	1,0000000	707,19	707,19
Composição Auxiliar	88316	SINAPI	SERVENTE COM ENCARGOS COMPLEMENTARES	Livro SINAPI: Cálculos e Depreciação, Juros, Impostos e Seguros, Manutenção e Materiais	H	2,0267000	24,38	49,41
Composição Auxiliar	88377	SINAPI	OPERADOR DE BETONEIRA ESTACIONÁRIA/MISTURADOR COM ENCARGOS COMPLEMENTARES	Livro SINAPI: Cálculos e Depreciação, Juros, Impostos e Seguros, Manutenção e Materiais	H	1,2768000	27,13	34,63

Composição Auxiliar	89225	SINAPI	BETONEIRA CAPACIDADE NOMINAL DE 600 L, CAPACIDADE DE MISTURA 360 L, MOTOR ELÉTRICO TRIFÁSICO POTÊNCIA DE 4 CV, SEM CARREGADOR - CHP DIURNO. AF_05/2023	Custos Horários Produtivo e Improdutivo dos Equipamentos	CHP	0,6572000	6,71	4,40	
Composição Auxiliar	89226	SINAPI	BETONEIRA CAPACIDADE NOMINAL DE 600 L, CAPACIDADE DE MISTURA 360 L, MOTOR ELÉTRICO TRIFÁSICO POTÊNCIA DE 4 CV, SEM CARREGADOR - CHI DIURNO. AF_05/2023	Custos Horários Produtivo e Improdutivo dos Equipamentos	CHI	0,6197000	1,95	1,20	
Insumo	00000370	SINAPI	AREIA MEDIA - POSTO JAZIDA/FORNECEDOR (RETIRADO NA JAZIDA, SEM TRANSPORTE)	Material	m³	0,7609000	120,00	91,30	
Insumo	00001379	SINAPI	CIMENTO PORTLAND COMPOSTO CP II-32	Material	KG	325,1589000	1,16	377,18	
Insumo	00004721	SINAPI	PEDRA BRITADA N. 1 (9,5 A 19 MM) POSTO PEDREIRA/FORNECEDOR, SEM FRETE	Material	m³	0,5912000	252,15	149,07	
				MO sem LS =>	28,67	LS =>	24,57	MO com LS =>	53,24
				Valor do BDI =>	203,81		Valor com BDI =>		911,00
	<b>Código</b>	<b>Banco</b>	<b>Descrição</b>	<b>Tipo</b>	<b>Und</b>	<b>Quant.</b>	<b>Valor Unit</b>	<b>Total</b>	
Composição	94971	SINAPI	CONCRETO FCK = 25MPA, TRAÇO 1:2.3:2.7 (EM MASSA SECA DE CIMENTO/ AREIA MÉDIA/ BRITA 1) - PREPARO MECÂNICO COM BETONEIRA 600 L. AF_05/2021	Produção de Concreto	m³	1,0000000	748,86	748,86	
Composição Auxiliar	88316	SINAPI	SERVENTE COM ENCARGOS COMPLEMENTARES	Livro SINAPI: Cálculos e	H	1,9792000	24,38	48,25	
Composição Auxiliar	88377	SINAPI	OPERADOR DE BETONEIRA ESTACIONÁRIA/MISTURADOR COM ENCARGOS COMPLEMENTARES	Livro SINAPI: Cálculos e	H	1,2501000	27,13	33,91	
Composição Auxiliar	89225	SINAPI	BETONEIRA CAPACIDADE NOMINAL DE 600 L, CAPACIDADE DE MISTURA 360 L, MOTOR ELÉTRICO TRIFÁSICO POTÊNCIA DE 4 CV, SEM CARREGADOR - CHP DIURNO. AF_05/2023	Custos Horários Produtivo e Improdutivo dos Equipamentos	CHP	0,6434000	6,71	4,31	
Composição Auxiliar	89226	SINAPI	BETONEIRA CAPACIDADE NOMINAL DE 600 L, CAPACIDADE DE MISTURA 360 L, MOTOR ELÉTRICO TRIFÁSICO POTÊNCIA DE 4 CV, SEM CARREGADOR - CHI DIURNO. AF_05/2023	Custos Horários Produtivo e Improdutivo dos Equipamentos	CHI	0,6067000	1,95	1,18	
Insumo	00000370	SINAPI	AREIA MEDIA - POSTO JAZIDA/FORNECEDOR (RETIRADO NA JAZIDA, SEM TRANSPORTE)	Material	m³	0,7275000	120,00	87,30	
Insumo	00001379	SINAPI	CIMENTO PORTLAND COMPOSTO CP II-32	Material	KG	364,9433000	1,16	423,33	
Insumo	00004721	SINAPI	PEDRA BRITADA N. 1 (9,5 A 19 MM) POSTO PEDREIRA/FORNECEDOR, SEM FRETE	Material	m³	0,5972000	252,15	150,58	
				MO sem LS =>	28,03	LS =>	24,02	MO com LS =>	52,05
				Valor do BDI =>	215,82		Valor com BDI =>		964,68
	<b>Código</b>	<b>Banco</b>	<b>Descrição</b>	<b>Tipo</b>	<b>Und</b>	<b>Quant.</b>	<b>Valor Unit</b>	<b>Total</b>	
Composição	94972	SINAPI	CONCRETO FCK = 30MPA, TRAÇO 1:2.1:2.5 (EM MASSA SECA DE CIMENTO/ AREIA MÉDIA/ BRITA 1) - PREPARO MECÂNICO COM BETONEIRA 600 L. AF_05/2021	Produção de Concreto	m³	1,0000000	775,56	775,56	
Composição Auxiliar	88316	SINAPI	SERVENTE COM ENCARGOS COMPLEMENTARES	Livro SINAPI: Cálculos e	H	1,9633000	24,38	47,86	
Composição Auxiliar	88377	SINAPI	OPERADOR DE BETONEIRA ESTACIONÁRIA/MISTURADOR COM ENCARGOS COMPLEMENTARES	Livro SINAPI: Cálculos e	H	1,2400000	27,13	33,64	
Composição Auxiliar	89225	SINAPI	BETONEIRA CAPACIDADE NOMINAL DE 600 L, CAPACIDADE DE MISTURA 360 L, MOTOR ELÉTRICO TRIFÁSICO POTÊNCIA DE 4 CV, SEM CARREGADOR - CHP DIURNO. AF_05/2023	Custos Horários Produtivo e Improdutivo dos Equipamentos	CHP	0,6382000	6,71	4,28	
Composição Auxiliar	89226	SINAPI	BETONEIRA CAPACIDADE NOMINAL DE 600 L, CAPACIDADE DE MISTURA 360 L, MOTOR ELÉTRICO TRIFÁSICO POTÊNCIA DE 4 CV, SEM CARREGADOR - CHI DIURNO. AF_05/2023	Custos Horários Produtivo e Improdutivo dos Equipamentos	CHI	0,6018000	1,95	1,17	
Insumo	00000370	SINAPI	AREIA MEDIA - POSTO JAZIDA/FORNECEDOR (RETIRADO NA JAZIDA, SEM TRANSPORTE)	Material	m³	0,7119000	120,00	85,42	
Insumo	00001379	SINAPI	CIMENTO PORTLAND COMPOSTO CP II-32	Material	KG	391,1663000	1,16	453,75	
Insumo	00004721	SINAPI	PEDRA BRITADA N. 1 (9,5 A 19 MM) POSTO PEDREIRA/FORNECEDOR, SEM FRETE	Material	m³	0,5927000	252,15	149,44	
				MO sem LS =>	27,80	LS =>	23,83	MO com LS =>	51,63
				Valor do BDI =>	223,51		Valor com BDI =>		999,07
	<b>Código</b>	<b>Banco</b>	<b>Descrição</b>	<b>Tipo</b>	<b>Und</b>	<b>Quant.</b>	<b>Valor Unit</b>	<b>Total</b>	
Composição	104749	SINAPI	CONNECTOR GRAMPO METÁLICO TIPO OLHAL, PARA SPDA, PARA HASTE DE ATERRAMENTO DE 3/4" E CABOS DE 10 A 50 MM2 - FORNECIMENTO E INSTALAÇÃO. AF_08/2023	Sistema de Proteção contra Descargas	UN	1,0000000	20,18	20,18	
Composição Auxiliar	88247	SINAPI	AUXILIAR DE ELETRICISTA COM ENCARGOS COMPLEMENTARES	Livro SINAPI: Cálculos e	H	0,1863000	25,27	4,70	
Composição Auxiliar	88264	SINAPI	ELETRICISTA COM ENCARGOS COMPLEMENTARES	Livro SINAPI: Cálculos e	H	0,1863000	30,07	5,60	
Insumo	00000416	SINAPI	GRAMPO METALICO TIPO OLHAL PARA HASTE DE ATERRAMENTO DE 3/4", CONDUTOR DE 10" A 50 MM2	Material	UN	1,0000000	9,88	9,88	
				MO sem LS =>	3,56	LS =>	3,06	MO com LS =>	6,62
				Valor do BDI =>	5,81		Valor com BDI =>		25,99
	<b>Código</b>	<b>Banco</b>	<b>Descrição</b>	<b>Tipo</b>	<b>Und</b>	<b>Quant.</b>	<b>Valor Unit</b>	<b>Total</b>	
Composição	96977	SINAPI	CORDOALHA DE COBRE NU 50 MM², ENTERRADA - FORNECIMENTO E INSTALAÇÃO. AF_08/2023	Sistema de Proteção contra Descargas	M	1,0000000	70,45	70,45	
Composição Auxiliar	88247	SINAPI	AUXILIAR DE ELETRICISTA COM ENCARGOS COMPLEMENTARES	Livro SINAPI: Cálculos e	H	0,0331000	25,27	0,83	
Composição Auxiliar	88264	SINAPI	ELETRICISTA COM ENCARGOS COMPLEMENTARES	Livro SINAPI: Cálculos e	H	0,0331000	30,07	0,99	
Insumo	00000867	SINAPI	CABO DE COBRE NU 50 MM2 MEIO-DURO	Material	M	1,0500000	65,37	68,63	
				MO sem LS =>	0,62	LS =>	0,54	MO com LS =>	1,16
				Valor do BDI =>	20,30		Valor com BDI =>		90,75
	<b>Código</b>	<b>Banco</b>	<b>Descrição</b>	<b>Tipo</b>	<b>Und</b>	<b>Quant.</b>	<b>Valor Unit</b>	<b>Total</b>	
Composição	92802	SINAPI	CORTE E DOBRA DE AÇO CA-50, DIÂMETRO DE 8,0 MM. AF_06/2022	Atividades para Estruturas de Concreto Armado	KG	1,0000000	9,38	9,38	
Composição Auxiliar	88238	SINAPI	AJUDANTE DE ARMADOR COM ENCARGOS COMPLEMENTARES	Livro SINAPI: Cálculos e	H	0,0026000	24,86	0,06	
Composição Auxiliar	88245	SINAPI	ARMADOR COM ENCARGOS COMPLEMENTARES	Livro SINAPI: Cálculos e	H	0,0162000	29,54	0,47	
Insumo	00000033	SINAPI	ACO CA-50, 8,0 MM, VERGALHAO	Material	KG	1,1100000	7,98	8,85	
				MO sem LS =>	0,18	LS =>	0,16	MO com LS =>	0,34
				Valor do BDI =>	2,70		Valor com BDI =>		12,08
	<b>Código</b>	<b>Banco</b>	<b>Descrição</b>	<b>Tipo</b>	<b>Und</b>	<b>Quant.</b>	<b>Valor Unit</b>	<b>Total</b>	
Composição	92799	SINAPI	CORTE E DOBRA DE AÇO CA-60, DIÂMETRO DE 4,2 MM. AF_06/2022	Atividades para Estruturas de Concreto Armado	KG	1,0000000	10,73	10,73	
Composição Auxiliar	88238	SINAPI	AJUDANTE DE ARMADOR COM ENCARGOS COMPLEMENTARES	Livro SINAPI: Cálculos e	H	0,0152000	24,86	0,37	
Composição Auxiliar	88245	SINAPI	ARMADOR COM ENCARGOS COMPLEMENTARES	Livro SINAPI: Cálculos e	H	0,0933000	29,54	2,75	
Insumo	00043059	SINAPI	ACO CA-60, 4,2 MM, OU 5,0 MM, OU 6,0 MM, OU 7,0 MM, VERGALHAO	Material	KG	1,0700000	7,12	7,61	
				MO sem LS =>	1,10	LS =>	0,95	MO com LS =>	2,05
				Valor do BDI =>	3,09		Valor com BDI =>		13,82
	<b>Código</b>	<b>Banco</b>	<b>Descrição</b>	<b>Tipo</b>	<b>Und</b>	<b>Quant.</b>	<b>Valor Unit</b>	<b>Total</b>	
Composição	92800	SINAPI	CORTE E DOBRA DE AÇO CA-60, DIÂMETRO DE 5,0 MM. AF_06/2022	Atividades para Estruturas de Concreto Armado	KG	1,0000000	9,55	9,55	
Composição Auxiliar	88238	SINAPI	AJUDANTE DE ARMADOR COM ENCARGOS COMPLEMENTARES	Livro SINAPI: Cálculos e	H	0,0095000	24,86	0,23	
Composição Auxiliar	88245	SINAPI	ARMADOR COM ENCARGOS COMPLEMENTARES	Livro SINAPI: Cálculos e	H	0,0581000	29,54	1,71	
Insumo	00043059	SINAPI	ACO CA-60, 4,2 MM, OU 5,0 MM, OU 6,0 MM, OU 7,0 MM, VERGALHAO	Material	KG	1,0700000	7,12	7,61	
				MO sem LS =>	0,69	LS =>	0,59	MO com LS =>	1,28
				Valor do BDI =>	2,75		Valor com BDI =>		12,30
	<b>Código</b>	<b>Banco</b>	<b>Descrição</b>	<b>Tipo</b>	<b>Und</b>	<b>Quant.</b>	<b>Valor Unit</b>	<b>Total</b>	
Composição	95308	SINAPI	CURSO DE CAPACITAÇÃO PARA AJUDANTE DE ARMADOR (ENCARGOS COMPLEMENTARES) - HORISTA	Livro SINAPI: Cálculos e	H	1,0000000	0,17	0,17	
Insumo	00006114	SINAPI	AJUDANTE DE ARMADOR (HORISTA)	Mão de Obra	H	0,0115400	14,85	0,17	
				MO sem LS =>	0,09	LS =>	0,08	MO com LS =>	0,17
				Valor do BDI =>	0,04		Valor com BDI =>		0,21
	<b>Código</b>	<b>Banco</b>	<b>Descrição</b>	<b>Tipo</b>	<b>Und</b>	<b>Quant.</b>	<b>Valor Unit</b>	<b>Total</b>	
Composição	295309	SEDOP	CURSO DE CAPACITAÇÃO PARA AJUDANTE DE CARPINTEIRO (ENCARGOS COMPLEMENTARES) - HORISTA	0	h	1,0000000	0,24	0,24	
Insumo	MO611700	SEDOP	CARPINTEIRO AUXILIAR	Mão de Obra	h	0,0155000	16,03	0,24	
				MO sem LS =>	0,13	LS =>	0,11	MO com LS =>	0,24
				Valor do BDI =>	0,06		Valor com BDI =>		0,30

	Código	Banco	Descrição	Tipo	Und	Quant.	Valor Unit	Total	
Composição	95309	SINAPI	CURSO DE CAPACITAÇÃO PARA AJUDANTE DE CARPINTEIRO (ENCARGOS COMPLEMENTARES) - HORISTA	LIVRO SINAPI: Cálculos e Parâmetros	H	1,0000000	0,21	0,21	
Insumo	00006117	SINAPI	CARPINTEIRO AUXILIAR (HORISTA)	Mão de Obra	H	0,0147600	14,85	0,21	
				MO sem LS =>	0,11	LS =>	0,10	MO com LS =>	0,21
				Valor do BDI =>	0,06		Valor com BDI =>	0,27	
Composição	295310	SEDOP	CURSO DE CAPACITAÇÃO PARA AJUDANTE DE ESTRUTURA METÁLICA (ENCARGOS COMPLEMENTARES) - HORISTA	0	h	1,0000000	0,19	0,19	
Insumo	MO444990	SEDOP	AJUDANTE DE MONTADOR	Mão de Obra	h	0,0121000	16,03	0,19	
				MO sem LS =>	0,10	LS =>	0,09	MO com LS =>	0,19
				Valor do BDI =>	0,05		Valor com BDI =>	0,24	
Composição	295312	SEDOP	CURSO DE CAPACITAÇÃO PARA AJUDANTE DE PEDREIRO (ENCARGOS COMPLEMENTARES) - HORISTA	0	h	1,0000000	0,24	0,24	
Insumo	MO612700	SEDOP	AJUDANTE DE PEDREIRO	Mão de Obra	h	0,0155000	16,03	0,24	
				MO sem LS =>	0,13	LS =>	0,11	MO com LS =>	0,24
				Valor do BDI =>	0,06		Valor com BDI =>	0,30	
Composição	295314	SEDOP	CURSO DE CAPACITAÇÃO PARA ARMADOR (ENCARGOS COMPLEMENTARES) - HORISTA	0	h	1,0000000	0,26	0,26	
Insumo	MO378000	SEDOP	ARMADOR	Mão de Obra	h	0,0121000	21,80	0,26	
				MO sem LS =>	0,14	LS =>	0,12	MO com LS =>	0,26
				Valor do BDI =>	0,07		Valor com BDI =>	0,33	
Composição	95314	SINAPI	CURSO DE CAPACITAÇÃO PARA ARMADOR (ENCARGOS COMPLEMENTARES) - HORISTA	LIVRO SINAPI: Cálculos e Parâmetros	H	1,0000000	0,22	0,22	
Insumo	00000378	SINAPI	ARMADOR (HORISTA)	Mão de Obra	H	0,0115400	19,48	0,22	
				MO sem LS =>	0,12	LS =>	0,10	MO com LS =>	0,22
				Valor do BDI =>	0,06		Valor com BDI =>	0,28	
Composição	95315	SINAPI	CURSO DE CAPACITAÇÃO PARA ASSENTADOR DE TUBOS (ENCARGOS COMPLEMENTARES) - HORISTA	LIVRO SINAPI: Cálculos e Parâmetros	H	1,0000000	0,17	0,17	
Insumo	00040331	SINAPI	ASSENTADOR DE MANILHAS (HORISTA)	Mão de Obra	H	0,0147600	12,12	0,17	
				MO sem LS =>	0,09	LS =>	0,08	MO com LS =>	0,17
				Valor do BDI =>	0,04		Valor com BDI =>	0,21	
Composição	95316	SINAPI	CURSO DE CAPACITAÇÃO PARA AUXILIAR DE ELETRICISTA (ENCARGOS COMPLEMENTARES) - HORISTA	LIVRO SINAPI: Cálculos e Parâmetros	H	1,0000000	0,55	0,55	
Insumo	00000247	SINAPI	AJUDANTE DE ELETRICISTA (HORISTA)	Mão de Obra	H	0,0373200	14,85	0,55	
				MO sem LS =>	0,30	LS =>	0,25	MO com LS =>	0,55
				Valor do BDI =>	0,15		Valor com BDI =>	0,70	
Composição	295317	SEDOP	CURSO DE CAPACITAÇÃO PARA AUXILIAR DE ENCANADOR OU BOMBEIRO HIDRÁULICO (ENCARGOS COMPLEMENTARES) - HORISTA	0	h	1,0000000	0,30	0,30	
Insumo	MO246000	SEDOP	AUXILIAR DE ENCANADOR OU BOMBEIRO HIDRÁULICO	Mão de Obra	h	0,0189000	16,03	0,30	
				MO sem LS =>	0,16	LS =>	0,14	MO com LS =>	0,30
				Valor do BDI =>	0,08		Valor com BDI =>	0,38	
Composição	95317	SINAPI	CURSO DE CAPACITAÇÃO PARA AUXILIAR DE ENCANADOR OU BOMBEIRO HIDRÁULICO (ENCARGOS COMPLEMENTARES) - HORISTA	LIVRO SINAPI: Cálculos e Parâmetros	H	1,0000000	0,26	0,26	
Insumo	00000246	SINAPI	AUXILIAR DE ENCANADOR OU BOMBEIRO HIDRÁULICO (HORISTA)	Mão de Obra	H	0,0179800	14,85	0,26	
				MO sem LS =>	0,14	LS =>	0,12	MO com LS =>	0,26
				Valor do BDI =>	0,07		Valor com BDI =>	0,33	
Composição	295329	SEDOP	CURSO DE CAPACITAÇÃO PARA CARPINTEIRO (ENCARGOS COMPLEMENTARES) - HORISTA	0	h	1,0000000	0,33	0,33	
Insumo	MO121400	SEDOP	CARPINTEIRO	Mão de Obra	h	0,0155000	21,80	0,33	
				MO sem LS =>	0,18	LS =>	0,15	MO com LS =>	0,33
				Valor do BDI =>	0,09		Valor com BDI =>	0,42	
Composição	95329	SINAPI	CURSO DE CAPACITAÇÃO PARA CARPINTEIRO DE ESQUADRIA (ENCARGOS COMPLEMENTARES) - HORISTA	LIVRO SINAPI: Cálculos e Parâmetros	H	1,0000000	0,27	0,27	
Insumo	00001214	SINAPI	CARPINTEIRO DE ESQUADRIAS (HORISTA)	Mão de Obra	H	0,0147600	18,33	0,27	
				MO sem LS =>	0,15	LS =>	0,12	MO com LS =>	0,27
				Valor do BDI =>	0,07		Valor com BDI =>	0,34	
Composição	95330	SINAPI	CURSO DE CAPACITAÇÃO PARA CARPINTEIRO DE FÓRMAS (ENCARGOS COMPLEMENTARES) - HORISTA	LIVRO SINAPI: Cálculos e Parâmetros	H	1,0000000	0,22	0,22	
Insumo	00001213	SINAPI	CARPINTEIRO DE FORMAS PARA CONCRETO (HORISTA)	Mão de Obra	H	0,0115400	19,48	0,22	
				MO sem LS =>	0,12	LS =>	0,10	MO com LS =>	0,22
				Valor do BDI =>	0,06		Valor com BDI =>	0,28	
Composição	95332	SINAPI	CURSO DE CAPACITAÇÃO PARA ELETRICISTA (ENCARGOS COMPLEMENTARES) - HORISTA	LIVRO SINAPI: Cálculos e Parâmetros	H	1,0000000	0,72	0,72	
Insumo	00002436	SINAPI	ELETRICISTA (HORISTA)	Mão de Obra	H	0,0373200	19,48	0,72	
				MO sem LS =>	0,39	LS =>	0,33	MO com LS =>	0,72
				Valor do BDI =>	0,20		Valor com BDI =>	0,92	
Composição	295335	SEDOP	CURSO DE CAPACITAÇÃO PARA ENCANADOR OU BOMBEIRO HIDRÁULICO (ENCARGOS COMPLEMENTARES) - HORISTA	0	h	1,0000000	0,41	0,41	
Insumo	MO269600	SEDOP	ENCANADOR OU BOMBEIRO HIDRÁULICO	Mão de Obra	h	0,0189000	21,80	0,41	
				MO sem LS =>	0,22	LS =>	0,19	MO com LS =>	0,41
				Valor do BDI =>	0,11		Valor com BDI =>	0,52	
Composição	95335	SINAPI	CURSO DE CAPACITAÇÃO PARA ENCANADOR OU BOMBEIRO HIDRÁULICO (ENCARGOS COMPLEMENTARES) - HORISTA	LIVRO SINAPI: Cálculos e Parâmetros	H	1,0000000	0,35	0,35	
Insumo	00002696	SINAPI	ENCANADOR OU BOMBEIRO HIDRÁULICO (HORISTA)	Mão de Obra	H	0,0179800	19,48	0,35	
				MO sem LS =>	0,19	LS =>	0,16	MO com LS =>	0,35
				Valor do BDI =>	0,10		Valor com BDI =>	0,45	
Composição	95341	SINAPI	CURSO DE CAPACITAÇÃO PARA MARMORISTA/GRANITEIRO (ENCARGOS COMPLEMENTARES) - HORISTA	LIVRO SINAPI: Cálculos e Parâmetros	H	1,0000000	0,30	0,30	
Insumo	00004755	SINAPI	MARMORISTA / GRANITEIRO (HORISTA)	Mão de Obra	H	0,0147600	20,37	0,30	
				MO sem LS =>	0,16	LS =>	0,14	MO com LS =>	0,30
				Valor do BDI =>	0,08		Valor com BDI =>	0,38	
Composição	295344	SEDOP	CURSO DE CAPACITAÇÃO PARA MONTADOR DE ESTRUTURA METÁLICA (ENCARGOS COMPLEMENTARES) - HORISTA	0	h	1,0000000	0,26	0,26	
Insumo	MO444970	SEDOP	MONTADOR	Mão de Obra	h	0,0121000	21,80	0,26	
				MO sem LS =>	0,14	LS =>	0,12	MO com LS =>	0,26
				Valor do BDI =>	0,07		Valor com BDI =>	0,33	
Composição	95351	SINAPI	CURSO DE CAPACITAÇÃO PARA MOTORISTA OPERADOR DE MUNCK (ENCARGOS COMPLEMENTARES) - HORISTA	LIVRO SINAPI: Cálculos e Parâmetros	H	1,0000000	0,39	0,39	
Insumo	00004096	SINAPI	MOTORISTA OPERADOR DE CAMINHÃO COM MUNCK (HORISTA)	Mão de Obra	H	0,0163700	24,19	0,39	
				MO sem LS =>	0,21	LS =>	0,18	MO com LS =>	0,39
				Valor do BDI =>	0,11		Valor com BDI =>	0,50	

	Código	Banco	Descrição	Tipo	Und	Quant.	Valor Unit	Total	
Composição	295389	SEDOP	CURSO DE CAPACITAÇÃO PARA OPERADOR DE BETONEIRA ESTACIONÁRIA/MISTURADOR (ENCARGOS COMPLEMENTARES) - HORISTA	0	h	1,0000000	0,18	0,18	
Insumo	MO376660	SEDOP	OPERADOR DE BETONEIRA /MISTURADOR	Mão de Obra	h	0,0087000	21,80	0,18	
				MO sem LS =>	0,10	LS =>	0,08	MO com LS =>	0,18
				Valor do BDI =>	0,05	Valor com BDI =>		0,23	
	Código	Banco	Descrição	Tipo	Und	Quant.	Valor Unit	Total	
Composição	95389	SINAPI	CURSO DE CAPACITAÇÃO PARA OPERADOR DE BETONEIRA ESTACIONÁRIA/MISTURADOR (ENCARGOS COMPLEMENTARES) - HORISTA	Livro SINAPI: Cálculos e Parâmetros	H	1,0000000	0,15	0,15	
Insumo	00037666	SINAPI	OPERADOR DE BETONEIRA ESTACIONARIA / MISTURADOR (HORISTA)	Mão de Obra	H	0,0083100	18,33	0,15	
				MO sem LS =>	0,08	LS =>	0,07	MO com LS =>	0,15
				Valor do BDI =>	0,04	Valor com BDI =>		0,19	
	Código	Banco	Descrição	Tipo	Und	Quant.	Valor Unit	Total	
Composição	95357	SINAPI	CURSO DE CAPACITAÇÃO PARA OPERADOR DE ESCAVADEIRA (ENCARGOS COMPLEMENTARES) - HORISTA	Livro SINAPI: Cálculos e Parâmetros	H	1,0000000	0,27	0,27	
Insumo	00004234	SINAPI	OPERADOR DE ESCAVADEIRA (HORISTA)	Mão de Obra	H	0,0115400	24,02	0,27	
				MO sem LS =>	0,15	LS =>	0,12	MO com LS =>	0,27
				Valor do BDI =>	0,07	Valor com BDI =>		0,34	
	Código	Banco	Descrição	Tipo	Und	Quant.	Valor Unit	Total	
Composição	95358	SINAPI	CURSO DE CAPACITAÇÃO PARA OPERADOR DE GUINCHO (ENCARGOS COMPLEMENTARES) - HORISTA	Livro SINAPI: Cálculos e Parâmetros	H	1,0000000	0,30	0,30	
Insumo	00004253	SINAPI	OPERADOR DE GUINCHO OU GUINCHEIRO (HORISTA)	Mão de Obra	H	0,0163700	18,33	0,30	
				MO sem LS =>	0,16	LS =>	0,14	MO com LS =>	0,30
				Valor do BDI =>	0,08	Valor com BDI =>		0,38	
	Código	Banco	Descrição	Tipo	Und	Quant.	Valor Unit	Total	
Composição	95360	SINAPI	CURSO DE CAPACITAÇÃO PARA OPERADOR DE MÁQUINAS E EQUIPAMENTOS (ENCARGOS COMPLEMENTARES) - HORISTA	Livro SINAPI: Cálculos e Parâmetros	H	1,0000000	0,25	0,25	
Insumo	00004230	SINAPI	OPERADOR DE MAQUINAS E TRATORES DIVERSOS - TERRAPLANAGEM (HORISTA)	Mão de Obra	H	0,0115400	22,13	0,25	
				MO sem LS =>	0,13	LS =>	0,12	MO com LS =>	0,25
				Valor do BDI =>	0,07	Valor com BDI =>		0,32	
	Código	Banco	Descrição	Tipo	Und	Quant.	Valor Unit	Total	
Composição	295371	SEDOP	CURSO DE CAPACITAÇÃO PARA PEDREIRO (ENCARGOS COMPLEMENTARES) - HORISTA	0	h	1,0000000	0,48	0,48	
Insumo	MO475000	SEDOP	PEDREIRO	Mão de Obra	h	0,0223000	21,80	0,48	
				MO sem LS =>	0,26	LS =>	0,22	MO com LS =>	0,48
				Valor do BDI =>	0,13	Valor com BDI =>		0,61	
	Código	Banco	Descrição	Tipo	Und	Quant.	Valor Unit	Total	
Composição	95371	SINAPI	CURSO DE CAPACITAÇÃO PARA PEDREIRO (ENCARGOS COMPLEMENTARES) - HORISTA	Livro SINAPI: Cálculos e Parâmetros	H	1,0000000	0,41	0,41	
Insumo	00004750	SINAPI	PEDREIRO (HORISTA)	Mão de Obra	H	0,0212000	19,48	0,41	
				MO sem LS =>	0,22	LS =>	0,19	MO com LS =>	0,41
				Valor do BDI =>	0,11	Valor com BDI =>		0,52	
	Código	Banco	Descrição	Tipo	Und	Quant.	Valor Unit	Total	
Composição	295372	SEDOP	CURSO DE CAPACITAÇÃO PARA PINTOR (ENCARGOS COMPLEMENTARES) - HORISTA	0	h	1,0000000	0,33	0,33	
Insumo	MO478300	SEDOP	PINTOR	Mão de Obra	h	0,0155000	21,80	0,33	
				MO sem LS =>	0,18	LS =>	0,15	MO com LS =>	0,33
				Valor do BDI =>	0,09	Valor com BDI =>		0,42	
	Código	Banco	Descrição	Tipo	Und	Quant.	Valor Unit	Total	
Composição	95372	SINAPI	CURSO DE CAPACITAÇÃO PARA PINTOR (ENCARGOS COMPLEMENTARES) - HORISTA	Livro SINAPI: Cálculos e Parâmetros	H	1,0000000	0,28	0,28	
Insumo	00004783	SINAPI	PINTOR (HORISTA)	Mão de Obra	H	0,0147600	19,48	0,28	
				MO sem LS =>	0,15	LS =>	0,13	MO com LS =>	0,28
				Valor do BDI =>	0,08	Valor com BDI =>		0,36	
	Código	Banco	Descrição	Tipo	Und	Quant.	Valor Unit	Total	
Composição	95377	SINAPI	CURSO DE CAPACITAÇÃO PARA SERRALHEIRO (ENCARGOS COMPLEMENTARES) - HORISTA	Livro SINAPI: Cálculos e Parâmetros	H	1,0000000	0,22	0,22	
Insumo	00006110	SINAPI	SERRALHEIRO (HORISTA)	Mão de Obra	H	0,0115400	19,48	0,22	
				MO sem LS =>	0,12	LS =>	0,10	MO com LS =>	0,22
				Valor do BDI =>	0,06	Valor com BDI =>		0,28	
	Código	Banco	Descrição	Tipo	Und	Quant.	Valor Unit	Total	
Composição	295378	SEDOP	CURSO DE CAPACITAÇÃO PARA SERVENTE (ENCARGOS COMPLEMENTARES) - HORISTA	0	h	1,0000000	0,35	0,35	
Insumo	MO611100	SEDOP	SERVENTE	Mão de Obra	h	0,0223000	16,03	0,35	
				MO sem LS =>	0,19	LS =>	0,16	MO com LS =>	0,35
				Valor do BDI =>	0,10	Valor com BDI =>		0,45	
	Código	Banco	Descrição	Tipo	Und	Quant.	Valor Unit	Total	
Composição	95378	SINAPI	CURSO DE CAPACITAÇÃO PARA SERVENTE (ENCARGOS COMPLEMENTARES) - HORISTA	Livro SINAPI: Cálculos e Parâmetros	H	1,0000000	0,30	0,30	
Insumo	00006111	SINAPI	SERVENTE DE OBRAS (HORISTA)	Mão de Obra	H	0,0212000	14,33	0,30	
				MO sem LS =>	0,16	LS =>	0,14	MO com LS =>	0,30
				Valor do BDI =>	0,08	Valor com BDI =>		0,38	
	Código	Banco	Descrição	Tipo	Und	Quant.	Valor Unit	Total	
Composição	295385	SEDOP	CURSO DE CAPACITAÇÃO PARA TELHADISTA (ENCARGO COMPLEMENTARES) - HORISTA	0	h	1,0000000	0,26	0,26	
Insumo	MO128690	SEDOP	TELHADISTA	Mão de Obra	h	0,0121000	21,80	0,26	
				MO sem LS =>	0,14	LS =>	0,12	MO com LS =>	0,26
				Valor do BDI =>	0,07	Valor com BDI =>		0,33	
	Código	Banco	Descrição	Tipo	Und	Quant.	Valor Unit	Total	
Composição	95385	SINAPI	CURSO DE CAPACITAÇÃO PARA TELHADISTA (ENCARGOS COMPLEMENTARES) - HORISTA	Livro SINAPI: Cálculos e Parâmetros	H	1,0000000	0,22	0,22	
Insumo	00012869	SINAPI	TELHADADOR / TELHADISTA (HORISTA)	Mão de Obra	H	0,0115400	19,24	0,22	
				MO sem LS =>	0,12	LS =>	0,10	MO com LS =>	0,22
				Valor do BDI =>	0,06	Valor com BDI =>		0,28	
	Código	Banco	Descrição	Tipo	Und	Quant.	Valor Unit	Total	
Composição	91919	SINAPI	CURVA 180 GRAUS PARA ELETRODUTO, PVC, ROSCÁVEL, DN 32 MM (1"), PARA CIRCUITOS TERMINAIS, INSTALADA EM PAREDE - FORNECIMENTO E INSTALAÇÃO. AF_03/2023	Instalações Elétricas - Eletrodutos Embutidos, Cabos, Fios e Sinalização	UN	1,0000000	25,41	25,41	
Composição Auxiliar	88247	SINAPI	AUXILIAR DE ELETRICISTA COM ENCARGOS COMPLEMENTARES	Cálculos e Parâmetros	H	0,3280000	25,27	8,28	
Composição Auxiliar	88264	SINAPI	ELETRICISTA COM ENCARGOS COMPLEMENTARES	Livro SINAPI: Cálculos e Parâmetros	H	0,3280000	30,07	9,86	
Insumo	00039276	SINAPI	CURVA 180 GRAUS, DE PVC RIGIDO ROSCAVEL, DE 1", PARA ELETRODUTO	Material	UN	1,0000000	7,27	7,27	
				MO sem LS =>	6,28	LS =>	5,39	MO com LS =>	11,67
				Valor do BDI =>	7,32	Valor com BDI =>		32,73	
	Código	Banco	Descrição	Tipo	Und	Quant.	Valor Unit	Total	
Composição	91917	SINAPI	CURVA 90 GRAUS PARA ELETRODUTO, PVC, ROSCÁVEL, DN 32 MM (1"), PARA CIRCUITOS TERMINAIS, INSTALADA EM PAREDE - FORNECIMENTO E INSTALAÇÃO. AF_03/2023	Instalações Elétricas - Eletrodutos Embutidos, Cabos, Fios e Sinalização	UN	1,0000000	23,05	23,05	
Composição Auxiliar	88247	SINAPI	AUXILIAR DE ELETRICISTA COM ENCARGOS COMPLEMENTARES	Cálculos e Parâmetros	H	0,3280000	25,27	8,28	
Composição Auxiliar	88264	SINAPI	ELETRICISTA COM ENCARGOS COMPLEMENTARES	Livro SINAPI: Cálculos e Parâmetros	H	0,3280000	30,07	9,86	
Insumo	00001884	SINAPI	CURVA 90 GRAUS, LONGA, DE PVC RIGIDO ROSCAVEL, DE 1", PARA ELETRODUTO	Material	UN	1,0000000	4,91	4,91	
				MO sem LS =>	6,28	LS =>	5,39	MO com LS =>	11,67
				Valor do BDI =>	6,64	Valor com BDI =>		29,69	
	Código	Banco	Descrição	Tipo	Und	Quant.	Valor Unit	Total	
Composição	93666	SINAPI	DISJUNTOR BIPOLAR TIPO DIN, CORRENTE NOMINAL DE 50A - FORNECIMENTO E INSTALAÇÃO. AF_07/2025	Instalações Elétricas - Quadros, Cabos, Fios e Sinalização	UN	1,0000000	74,42	74,42	
Composição Auxiliar	88247	SINAPI	AUXILIAR DE ELETRICISTA COM ENCARGOS COMPLEMENTARES	Cálculos e Parâmetros	H	0,3531630	25,27	8,92	

Composição Auxiliar	88264	SINAPI	ELETRICISTA COM ENCARGOS COMPLEMENTARES	Livro SINAPI: Cálculos e	H	0,3531630	30,07	10,61	
Insumo	00001575	SINAPI	TERMINAL A COMPRESSAO EM COBRE ESTANHADO PARA CABO 16 MM2, 1 FURO E 1 COMPRESSAO, PARA PARAFUSO DE FIXACAO M6	Material	UN	2,0000000	1,95	3,90	
Insumo	00034623	SINAPI	DISJUNTOR TERMOMAGNETICO PARA TRILHO DIN (IEC), BIPOLAR, 40 - 50 A	Material	UN	1,0000000	50,99	50,99	
				MO sem LS =>	6,76	LS =>	5,80	MO com LS =>	12,56
				Valor do BDI =>	21,44		Valor com BDI =>		95,86
<b>Código</b>	<b>Banco</b>	<b>Descrição</b>	<b>Tipo</b>	<b>Und</b>	<b>Quant.</b>	<b>Valor Unit</b>	<b>Total</b>		
Composição	88264	SINAPI	ELETRICISTA COM ENCARGOS COMPLEMENTARES	Livro SINAPI: Cálculos e	H	1,0000000	30,07	30,07	
Composição Auxiliar	95332	SINAPI	CURSO DE CAPACITAÇÃO PARA ELETRICISTA (ENCARGOS COMPLEMENTARES) - HORISTA	Livro SINAPI: Cálculos e	H	1,0000000	0,72	0,72	
Insumo	00002436	SINAPI	ELETRICISTA (HORISTA)	Mão de Obra	H	1,0000000	19,48	19,48	
Insumo	00037370	SINAPI	ALIMENTACAO - HORISTA (COLETADO CAIXA - ENCARGOS COMPLEMENTARES)	Encargos Complementares	H	1,0000000	5,24	5,24	
Insumo	00037371	SINAPI	TRANSPORTE - HORISTA (COLETADO CAIXA - ENCARGOS COMPLEMENTARES)	Encargos Complementares	H	1,0000000	1,00	1,00	
Insumo	00037372	SINAPI	EXAMES - HORISTA (COLETADO CAIXA - ENCARGOS COMPLEMENTARES)	Encargos Complementares	H	1,0000000	1,43	1,43	
Insumo	00037373	SINAPI	SEGURO - HORISTA (COLETADO CAIXA - ENCARGOS COMPLEMENTARES)	Encargos Complementares	H	1,0000000	0,08	0,08	
Insumo	00043460	SINAPI	FERRAMENTAS - FAMILIA ELETRICISTA - HORISTA (ENCARGOS COMPLEMENTARES - COLETADO CAIXA)	Encargos Complementares	H	1,0000000	0,86	0,86	
Insumo	00043484	SINAPI	EPI - FAMILIA ELETRICISTA - HORISTA (ENCARGOS COMPLEMENTARES - COLETADO CAIXA)	Encargos Complementares	H	1,0000000	1,26	1,26	
				MO sem LS =>	10,88	LS =>	9,32	MO com LS =>	20,20
				Valor do BDI =>	8,66		Valor com BDI =>		38,73
<b>Código</b>	<b>Banco</b>	<b>Descrição</b>	<b>Tipo</b>	<b>Und</b>	<b>Quant.</b>	<b>Valor Unit</b>	<b>Total</b>		
Composição	91842	SINAPI	ELETRODUTO FLEXÍVEL CORRUGADO, PVC, DN 20 MM (1/2"), PARA CIRCUITOS TERMINAIS, INSTALADO EM LAJE - FORNECIMENTO E INSTALAÇÃO. AF_03/2023	Instalações Elétricas - Instalação Elétrica/Eletrif	M	1,0000000	6,73	6,73	
Composição Auxiliar	88247	SINAPI	AUXILIAR DE ELETRICISTA COM ENCARGOS COMPLEMENTARES	Cálculos e	H	0,0610000	25,27	1,54	
Composição Auxiliar	88264	SINAPI	ELETRICISTA COM ENCARGOS COMPLEMENTARES	Livro SINAPI: Cálculos e	H	0,0610000	30,07	1,83	
Insumo	00002689	SINAPI	ELETRODUTO PVC FLEXIVEL CORRUGADO, COR AMARELA, DE 20 MM	Material	M	1,1000000	3,03	3,33	
Insumo	00043132	SINAPI	ARAME RECOZIDO 16 BWG, D = 1,65 MM (0,016 KG/M) OU 18 BWG, D = 1,25 MM (0,01 KG/M)	Material	KG	0,0016000	23,13	0,03	
				MO sem LS =>	1,16	LS =>	1,00	MO com LS =>	2,16
				Valor do BDI =>	1,93		Valor com BDI =>		8,66
<b>Código</b>	<b>Banco</b>	<b>Descrição</b>	<b>Tipo</b>	<b>Und</b>	<b>Quant.</b>	<b>Valor Unit</b>	<b>Total</b>		
Composição	91852	SINAPI	ELETRODUTO FLEXÍVEL CORRUGADO, PVC, DN 20 MM (1/2"), PARA CIRCUITOS TERMINAIS, INSTALADO EM PAREDE - FORNECIMENTO E INSTALAÇÃO. AF_03/2023	Instalações Elétricas - Eletrodutos Embutidos, Cabos, Cavo Sinaliz	M	1,0000000	9,93	9,93	
Composição Auxiliar	88247	SINAPI	AUXILIAR DE ELETRICISTA COM ENCARGOS COMPLEMENTARES	Cálculos e	H	0,1240000	25,27	3,13	
Composição Auxiliar	88264	SINAPI	ELETRICISTA COM ENCARGOS COMPLEMENTARES	Livro SINAPI: Cálculos e	H	0,1240000	30,07	3,72	
Insumo	00002689	SINAPI	ELETRODUTO PVC FLEXIVEL CORRUGADO, COR AMARELA, DE 20 MM	Material	M	1,0170000	3,03	3,08	
				MO sem LS =>	2,37	LS =>	2,03	MO com LS =>	4,40
				Valor do BDI =>	2,86		Valor com BDI =>		12,79
<b>Código</b>	<b>Banco</b>	<b>Descrição</b>	<b>Tipo</b>	<b>Und</b>	<b>Quant.</b>	<b>Valor Unit</b>	<b>Total</b>		
Composição	91872	SINAPI	ELETRODUTO RÍGIDO ROSCÁVEL, PVC, DN 32 MM (1"), PARA CIRCUITOS TERMINAIS, INSTALADO EM PAREDE - FORNECIMENTO E INSTALAÇÃO. AF_03/2023	Instalações Elétricas - Eletrodutos Embutidos, Cabos, Cavo Sinaliz	M	1,0000000	20,80	20,80	
Composição Auxiliar	88247	SINAPI	AUXILIAR DE ELETRICISTA COM ENCARGOS COMPLEMENTARES	Cálculos e	H	0,1970000	25,27	4,97	
Composição Auxiliar	88264	SINAPI	ELETRICISTA COM ENCARGOS COMPLEMENTARES	Livro SINAPI: Cálculos e	H	0,1970000	30,07	5,92	
Insumo	00002685	SINAPI	ELETRODUTO DE PVC RIGIDO ROSCAVEL DE 1", SEM LUVA	Material	M	1,0170000	9,75	9,91	
				MO sem LS =>	3,77	LS =>	3,23	MO com LS =>	7,00
				Valor do BDI =>	5,99		Valor com BDI =>		26,79
<b>Código</b>	<b>Banco</b>	<b>Descrição</b>	<b>Tipo</b>	<b>Und</b>	<b>Quant.</b>	<b>Valor Unit</b>	<b>Total</b>		
Composição	280016	SEDOP	ENCANADOR OU BOMBEIRO HIDRÁULICO COM ENCARGOS COMPLEMENTARES	0	h	1,0000000	31,40	31,40	
Composição Auxiliar	295335	SEDOP	CURSO DE CAPACITAÇÃO PARA ENCANADOR OU BOMBEIRO HIDRÁULICO (ENCARGOS COMPLEMENTARES) - HORISTA	0	h	1,0000000	0,41	0,41	
Insumo	EC434850	SEDOP	EPI - FAMILIA ENCANADOR - HORISTA (ENCARGOS COMPLEMENTARES - COLETADO CAIXA)	Material	h	1,0000000	1,13	1,13	
Insumo	EC373720	SEDOP	EXAMES - HORISTA (ENCARGOS COMPLEMENTARES) (COLETA CAIXA)	Material	h	1,0000000	1,43	1,43	
Insumo	EC373710	SEDOP	TRANSPORTE - HORISTA (ENCARGOS COMPLEMENTARES)(COLETADOCAIXA)	Material	h	1,0000000	1,00	1,00	
Insumo	EC373730	SEDOP	SEGURO - HORISTA (ENCARGOS COMPLEMENTARES) (COLETA CAIXA)	Material	h	1,0000000	0,08	0,08	
Insumo	EC373700	SEDOP	ALIMENTACAO - HORISTA (ENCARGOS COMPLEMENTARES)(COLETADOCAIXA)	Material	h	1,0000000	5,24	5,24	
Insumo	MO269600	SEDOP	ENCANADOR OU BOMBEIRO HIDRAULICO	Mão de Obra	h	1,0000000	21,80	21,80	
Insumo	EC434610	SEDOP	FERRAMENTAS - FAMILIA ENCANADOR - HORISTA(ENCARGOSCOMPLEMENTARES - COLETADO CAIXA)	Material	h	1,0000000	0,31	0,31	
				MO sem LS =>	11,96	LS =>	10,25	MO com LS =>	22,21
				Valor do BDI =>	9,04		Valor com BDI =>		40,44
<b>Código</b>	<b>Banco</b>	<b>Descrição</b>	<b>Tipo</b>	<b>Und</b>	<b>Quant.</b>	<b>Valor Unit</b>	<b>Total</b>		
Composição	88267	SINAPI	ENCANADOR OU BOMBEIRO HIDRÁULICO COM ENCARGOS COMPLEMENTARES	Livro SINAPI: Cálculos e	H	1,0000000	29,02	29,02	
Composição Auxiliar	95335	SINAPI	CURSO DE CAPACITAÇÃO PARA ENCANADOR OU BOMBEIRO HIDRÁULICO (ENCARGOS COMPLEMENTARES) - HORISTA	Livro SINAPI: Cálculos e	H	1,0000000	0,35	0,35	
Insumo	00002696	SINAPI	ENCANADOR OU BOMBEIRO HIDRAULICO (HORISTA)	Mão de Obra	H	1,0000000	19,48	19,48	
Insumo	00037370	SINAPI	ALIMENTACAO - HORISTA (COLETADO CAIXA - ENCARGOS COMPLEMENTARES)	Encargos Complementares	H	1,0000000	5,24	5,24	
Insumo	00037371	SINAPI	TRANSPORTE - HORISTA (COLETADO CAIXA - ENCARGOS COMPLEMENTARES)	Encargos Complementares	H	1,0000000	1,00	1,00	
Insumo	00037372	SINAPI	EXAMES - HORISTA (COLETADO CAIXA - ENCARGOS COMPLEMENTARES)	Encargos Complementares	H	1,0000000	1,43	1,43	
Insumo	00037373	SINAPI	SEGURO - HORISTA (COLETADO CAIXA - ENCARGOS COMPLEMENTARES)	Encargos Complementares	H	1,0000000	0,08	0,08	
Insumo	00043461	SINAPI	FERRAMENTAS - FAMILIA ENCANADOR - HORISTA (ENCARGOS COMPLEMENTARES - COLETADO CAIXA)	Encargos Complementares	H	1,0000000	0,31	0,31	
Insumo	00043485	SINAPI	EPI - FAMILIA ENCANADOR - HORISTA (ENCARGOS COMPLEMENTARES - COLETADO CAIXA)	Encargos Complementares	H	1,0000000	1,13	1,13	
				MO sem LS =>	10,68	LS =>	9,15	MO com LS =>	19,83
				Valor do BDI =>	8,36		Valor com BDI =>		37,38
<b>Código</b>	<b>Banco</b>	<b>Descrição</b>	<b>Tipo</b>	<b>Und</b>	<b>Quant.</b>	<b>Valor Unit</b>	<b>Total</b>		
Composição	92263	SINAPI	FABRICAÇÃO DE FÓRMA PARA PILARES E ESTRUTURAS SIMILARES, EM CHAPA DE MADEIRA COMPENSADA RESINADA, E = 17 MM. AF_09/2020	Fórmulas para Estruturas de Concreto Armado	m²	1,0000000	190,08	190,08	
Composição Auxiliar	88239	SINAPI	AJUDANTE DE CARPINEIRO COM ENCARGOS COMPLEMENTARES	Livro SINAPI: Cálculos e	H	0,2500000	24,68	6,17	
Composição Auxiliar	88262	SINAPI	CARPINEIRO DE FORMAS COM ENCARGOS COMPLEMENTARES	Livro SINAPI: Cálculos e	H	1,1800000	29,32	34,59	
Composição Auxiliar	91692	SINAPI	SERRA CIRCULAR DE BANCADA COM MOTOR ELÉTRICO POTÊNCIA DE 5HP, COM COIFA PARA DISCO 10" - CHP DIURNO. AF_08/2015	Produtivo e Improdutivo dos Custos Fixos	CHP	0,0630000	32,84	2,06	
Composição Auxiliar	91693	SINAPI	SERRA CIRCULAR DE BANCADA COM MOTOR ELÉTRICO POTÊNCIA DE 5HP, COM COIFA PARA DISCO 10" - CHI DIURNO. AF_08/2015	Produtivo e Improdutivo dos Equipamentos	CHI	0,2550000	31,14	7,94	
Insumo	00001358	SINAPI	CHAPA/PAINEL DE MADEIRA COMPENSADA RESINADA (MADEIRITE RESINADO ROSA) PARA FORMA DE CONCRETO, DE 2200 X 1100 MM, E = 17 MM	Material	m²	1,3360000	52,30	69,87	
Insumo	00004491	SINAPI	PONTALETE *7,5 X 7,5* CM EM PINUS, MISTA OU EQUIVALENTE DA REGIAO - BRUTA	Material	M	2,3080000	11,91	27,48	
Insumo	00004517	SINAPI	SARRAFO *2,5 X 7,5* CM EM PINUS, MISTA OU EQUIVALENTE DA REGIAO - BRUTA	Material	M	9,2370000	4,17	38,51	
Insumo	00005068	SINAPI	PREGO DE ACO POLIDO COM CABECA 17 X 21 (2 X 11)	Material	KG	0,2080000	16,66	3,46	
				MO sem LS =>	18,36	LS =>	15,74	MO com LS =>	34,10

				Valor do BDI =>	54,78		Valor com BDI =>	244,86	
	Código	Banco	Descrição	Tipo	Und	Quant.	Valor Unit	Total	
Composição	92270	SINAPI	FABRICAÇÃO DE FÔRMA PARA VIGAS, COM MADEIRA SERRADA, E = 25 MM. AF_09/2020	Fornas para Estruturas de Concreto Armado	m²	1,0000000	166,27	166,27	
Composição Auxiliar	88239	SINAPI	AJUDANTE DE CARPINTEIRO COM ENCARGOS COMPLEMENTARES	Diaria	H	0,1790000	24,68	4,41	
Composição Auxiliar	88262	SINAPI	CARPINTEIRO DE FORMAS COM ENCARGOS COMPLEMENTARES	Diaria	H	0,7920000	29,32	23,22	
Composição Auxiliar	91692	SINAPI	SERRA CIRCULAR DE BANCADA COM MOTOR ELÉTRICO POTÊNCIA DE 5HP, COM COIFA PARA DISCO 10" - CHP DIURNO. AF_08/2015	Livro SINAPI: Cálculos e Custos Fixos	CHP	0,0560000	32,84	1,83	
Composição Auxiliar	91693	SINAPI	SERRA CIRCULAR DE BANCADA COM MOTOR ELÉTRICO POTÊNCIA DE 5HP, COM COIFA PARA DISCO 10" - CHI DIURNO. AF_08/2015	Produto e Improdutivo dos Custos Fixos	CHI	0,2240000	31,14	6,97	
Insumo	00004517	SINAPI	SARRAFO *2,5 X 7,5* CM EM PINUS, MISTA OU EQUIVALENTE DA REGIAO - BRUTA	Material	M	4,2280000	4,17	17,63	
Insumo	00005068	SINAPI	PREGO DE AÇO POLIDO COM CABECA 17 X 21 (2 X 11)	Material	KG	0,1280000	16,66	2,13	
Insumo	00006189	SINAPI	TABUA NAO APARELHADA *2,5 X 30* CM, EM MACARANDUBA/MASSARANDUBA, ANGELIM OU EQUIVALENTE DA REGIAO - BRUTA	Material	M	4,4480000	24,75	110,08	
				MO sem LS =>	13,22	LS =>	11,33	MO com LS =>	24,55
				Valor do BDI =>	47,91		Valor com BDI =>	214,18	
	Código	Banco	Descrição	Tipo	Und	Quant.	Valor Unit	Total	
Composição	93282	SINAPI	GUINCHO ELÉTRICO DE COLUNA, CAPACIDADE 400 KG, COM MOTO FREIO, MOTOR TRIFÁSICO DE 1,25 CV - CHI DIURNO. AF_03/2016	Custos Fixos	CHI	1,0000000	27,76	27,76	
Composição Auxiliar	88295	SINAPI	OPERADOR DE GUINCHO COM ENCARGOS COMPLEMENTARES	Livro SINAPI: Cálculos e Custos Fixos	H	1,0000000	27,28	27,28	
Composição Auxiliar	93277	SINAPI	GUINCHO ELÉTRICO DE COLUNA, CAPACIDADE 400 KG, COM MOTO FREIO, MOTOR TRIFÁSICO DE 1,25 CV - DEPRECIÇÃO. AF_03/2016	Depreciação, Juros, Impostos e Seguros, Manutenção e Materiais na Operação dos Equipamentos	H	1,0000000	0,39	0,39	
Composição Auxiliar	93278	SINAPI	GUINCHO ELÉTRICO DE COLUNA, CAPACIDADE 400 KG, COM MOTO FREIO, MOTOR TRIFÁSICO DE 1,25 CV - JUROS. AF_03/2016	Depreciação, Juros, Impostos e Seguros, Manutenção e Materiais na Operação dos Equipamentos	H	1,0000000	0,09	0,09	
				MO sem LS =>	10,03	LS =>	8,60	MO com LS =>	18,63
				Valor do BDI =>	8,00		Valor com BDI =>	35,76	
	Código	Banco	Descrição	Tipo	Und	Quant.	Valor Unit	Total	
Composição	93281	SINAPI	GUINCHO ELÉTRICO DE COLUNA, CAPACIDADE 400 KG, COM MOTO FREIO, MOTOR TRIFÁSICO DE 1,25 CV - CHP DIURNO. AF_03/2016	Custos Fixos	CHP	1,0000000	29,06	29,06	
Composição Auxiliar	88295	SINAPI	OPERADOR DE GUINCHO COM ENCARGOS COMPLEMENTARES	Livro SINAPI: Cálculos e Custos Fixos	H	1,0000000	27,28	27,28	
Composição Auxiliar	93277	SINAPI	GUINCHO ELÉTRICO DE COLUNA, CAPACIDADE 400 KG, COM MOTO FREIO, MOTOR TRIFÁSICO DE 1,25 CV - DEPRECIÇÃO. AF_03/2016	Depreciação, Juros, Impostos e Seguros, Manutenção e Materiais na Operação dos Equipamentos	H	1,0000000	0,39	0,39	
Composição Auxiliar	93278	SINAPI	GUINCHO ELÉTRICO DE COLUNA, CAPACIDADE 400 KG, COM MOTO FREIO, MOTOR TRIFÁSICO DE 1,25 CV - JUROS. AF_03/2016	Depreciação, Juros, Impostos e Seguros, Manutenção e Materiais na Operação dos Equipamentos	H	1,0000000	0,09	0,09	
Composição Auxiliar	93279	SINAPI	GUINCHO ELÉTRICO DE COLUNA, CAPACIDADE 400 KG, COM MOTO FREIO, MOTOR TRIFÁSICO DE 1,25 CV - MANUTENÇÃO. AF_03/2016	Depreciação, Juros, Impostos e Seguros, Manutenção e Materiais na Operação dos Equipamentos	H	1,0000000	0,36	0,36	
Composição Auxiliar	93280	SINAPI	GUINCHO ELÉTRICO DE COLUNA, CAPACIDADE 400 KG, COM MOTO FREIO, MOTOR TRIFÁSICO DE 1,25 CV - MATERIAIS NA OPERAÇÃO. AF_03/2016	Depreciação, Juros, Impostos e Seguros, Manutenção e Materiais na Operação dos Equipamentos	H	1,0000000	0,94	0,94	
				MO sem LS =>	10,03	LS =>	8,60	MO com LS =>	18,63
				Valor do BDI =>	8,37		Valor com BDI =>	37,43	
	Código	Banco	Descrição	Tipo	Und	Quant.	Valor Unit	Total	
Composição	93277	SINAPI	GUINCHO ELÉTRICO DE COLUNA, CAPACIDADE 400 KG, COM MOTO FREIO, MOTOR TRIFÁSICO DE 1,25 CV - DEPRECIÇÃO. AF_03/2016	Depreciação, Juros, Impostos e Seguros, Manutenção e Materiais na Operação dos Equipamentos	H	1,0000000	0,39	0,39	
Insumo	00036487	SINAPI	GUINCHO ELÉTRICO DE COLUNA, CAPACIDADE 400 KG, COM MOTO FREIO, MOTOR TRIFÁSICO DE 1,25 CV	Aquisição	UN	0,0000640	6.093,98	0,39	
				MO sem LS =>	0,00	LS =>	0,00	MO com LS =>	0,00
				Valor do BDI =>	0,11		Valor com BDI =>	0,50	
	Código	Banco	Descrição	Tipo	Und	Quant.	Valor Unit	Total	
Composição	93278	SINAPI	GUINCHO ELÉTRICO DE COLUNA, CAPACIDADE 400 KG, COM MOTO FREIO, MOTOR TRIFÁSICO DE 1,25 CV - JUROS. AF_03/2016	Depreciação, Juros, Impostos e Seguros, Manutenção e Materiais na Operação dos Equipamentos	H	1,0000000	0,09	0,09	
Insumo	00036487	SINAPI	GUINCHO ELÉTRICO DE COLUNA, CAPACIDADE 400 KG, COM MOTO FREIO, MOTOR TRIFÁSICO DE 1,25 CV	Aquisição	UN	0,0000148	6.093,98	0,09	
				MO sem LS =>	0,00	LS =>	0,00	MO com LS =>	0,00
				Valor do BDI =>	0,02		Valor com BDI =>	0,11	
	Código	Banco	Descrição	Tipo	Und	Quant.	Valor Unit	Total	
Composição	93279	SINAPI	GUINCHO ELÉTRICO DE COLUNA, CAPACIDADE 400 KG, COM MOTO FREIO, MOTOR TRIFÁSICO DE 1,25 CV - MANUTENÇÃO. AF_03/2016	Depreciação, Juros, Impostos e Seguros, Manutenção e Materiais na Operação dos Equipamentos	H	1,0000000	0,36	0,36	
Insumo	00036487	SINAPI	GUINCHO ELÉTRICO DE COLUNA, CAPACIDADE 400 KG, COM MOTO FREIO, MOTOR TRIFÁSICO DE 1,25 CV	Aquisição	UN	0,0000600	6.093,98	0,36	
				MO sem LS =>	0,00	LS =>	0,00	MO com LS =>	0,00
				Valor do BDI =>	0,10		Valor com BDI =>	0,46	
	Código	Banco	Descrição	Tipo	Und	Quant.	Valor Unit	Total	
Composição	93280	SINAPI	GUINCHO ELÉTRICO DE COLUNA, CAPACIDADE 400 KG, COM MOTO FREIO, MOTOR TRIFÁSICO DE 1,25 CV - MATERIAIS NA OPERAÇÃO. AF_03/2016	Depreciação, Juros, Impostos e Seguros, Manutenção e Materiais na Operação dos Equipamentos	H	1,0000000	0,94	0,94	
Insumo	00002705	SINAPI	ENERGIA ELÉTRICA ATE 2000 KWH INDUSTRIAL, SEM DEMANDA	Franquia	KWH	0,7800000	1,21	0,94	
				MO sem LS =>	0,00	LS =>	0,00	MO com LS =>	0,00
				Valor do BDI =>	0,27		Valor com BDI =>	1,21	
	Código	Banco	Descrição	Tipo	Und	Quant.	Valor Unit	Total	
Composição	5930	SINAPI	GUINDAUTO HIDRÁULICO, CAPACIDADE MÁXIMA DE CARGA 6200 KG, MOMENTO MÁXIMO DE CARGA 11,7 TM, ALCANCE MÁXIMO HORIZONTAL 9,70 M, INCLUSIVE CAMINHÃO TOCO PBT 16.000 KG, POTÊNCIA DE 189 CV - CHI DIURNO. AF_06/2014	Custos Horários	CHI	1,0000000	76,90	76,90	
Composição Auxiliar	88286	SINAPI	MOTORISTA OPERADOR DE MUNCK COM ENCARGOS COMPLEMENTARES	Livro SINAPI: Cálculos e Custos Fixos	H	1,0000000	33,23	33,23	
Composição Auxiliar	89259	SINAPI	GUINDAUTO HIDRÁULICO, CAPACIDADE MÁXIMA DE CARGA 6200 KG, MOMENTO MÁXIMO DE CARGA 11,7 TM, ALCANCE MÁXIMO HORIZONTAL 9,70 M, INCLUSIVE CAMINHÃO TOCO PBT 16.000 KG, POTÊNCIA DE 189 CV - DEPRECIÇÃO. AF_06/2014	Depreciação, Juros, Impostos e Seguros, Manutenção e Materiais na Operação dos Equipamentos	H	1,0000000	28,75	28,75	
Composição Auxiliar	89260	SINAPI	GUINDAUTO HIDRÁULICO, CAPACIDADE MÁXIMA DE CARGA 6200 KG, MOMENTO MÁXIMO DE CARGA 11,7 TM, ALCANCE MÁXIMO HORIZONTAL 9,70 M, INCLUSIVE CAMINHÃO TOCO PBT 16.000 KG, POTÊNCIA DE 189 CV - JUROS. AF_06/2014	Depreciação, Juros, Impostos e Seguros, Manutenção e Materiais na Operação dos Equipamentos	H	1,0000000	10,63	10,63	
Composição Auxiliar	91466	SINAPI	GUINDAUTO HIDRÁULICO, CAPACIDADE MÁXIMA DE CARGA 6200 KG, MOMENTO MÁXIMO DE CARGA 11,7 TM, ALCANCE MÁXIMO HORIZONTAL 9,70 M, INCLUSIVE CAMINHÃO TOCO PBT 16.000 KG, POTÊNCIA DE 189 CV - IMPOSTOS E SEGUROS. AF_08/2015	Depreciação, Juros, Impostos e Seguros, Manutenção e Materiais na Operação dos Equipamentos	H	1,0000000	4,29	4,29	
				MO sem LS =>	13,23	LS =>	11,35	MO com LS =>	24,58
				Valor do BDI =>	22,16		Valor com BDI =>	99,06	
	Código	Banco	Descrição	Tipo	Und	Quant.	Valor Unit	Total	
Composição	5928	SINAPI	GUINDAUTO HIDRÁULICO, CAPACIDADE MÁXIMA DE CARGA 6200 KG, MOMENTO MÁXIMO DE CARGA 11,7 TM, ALCANCE MÁXIMO HORIZONTAL 9,70 M, INCLUSIVE CAMINHÃO TOCO PBT 16.000 KG, POTÊNCIA DE 189 CV - CHP DIURNO. AF_06/2014	Custos Horários	CHP	1,0000000	292,87	292,87	
Composição Auxiliar	88286	SINAPI	MOTORISTA OPERADOR DE MUNCK COM ENCARGOS COMPLEMENTARES	Livro SINAPI: Cálculos e Custos Fixos	H	1,0000000	33,23	33,23	
Composição Auxiliar	89259	SINAPI	GUINDAUTO HIDRÁULICO, CAPACIDADE MÁXIMA DE CARGA 6200 KG, MOMENTO MÁXIMO DE CARGA 11,7 TM, ALCANCE MÁXIMO HORIZONTAL 9,70 M, INCLUSIVE CAMINHÃO TOCO PBT 16.000 KG, POTÊNCIA DE 189 CV - DEPRECIÇÃO. AF_06/2014	Depreciação, Juros, Impostos e Seguros, Manutenção e Materiais na Operação dos Equipamentos	H	1,0000000	28,75	28,75	
Composição Auxiliar	89260	SINAPI	GUINDAUTO HIDRÁULICO, CAPACIDADE MÁXIMA DE CARGA 6200 KG, MOMENTO MÁXIMO DE CARGA 11,7 TM, ALCANCE MÁXIMO HORIZONTAL 9,70 M, INCLUSIVE CAMINHÃO TOCO PBT 16.000 KG, POTÊNCIA DE 189 CV - JUROS. AF_06/2014	Depreciação, Juros, Impostos e Seguros, Manutenção e Materiais na Operação dos Equipamentos	H	1,0000000	10,63	10,63	

Composição Auxiliar	89262	SINAPI	GUINDAUTO HIDRÁULICO, CAPACIDADE MÁXIMA DE CARGA 6200 KG, MOMENTO MÁXIMO DE CARGA 11,7 TM, ALCANCE MÁXIMO HORIZONTAL 9,70 M, INCLUSIVE CAMINHÃO TOCO PBT 16.000 KG, POTÊNCIA DE 189 CV - MANUTENÇÃO. AF_06/2014	Depreciação, Juros, Impostos e Seguros, Manutenção e Materiais na Operação dos Equipamentos	H	1,0000000	48,94	48,94	
Composição Auxiliar	91466	SINAPI	GUINDAUTO HIDRÁULICO, CAPACIDADE MÁXIMA DE CARGA 6200 KG, MOMENTO MÁXIMO DE CARGA 11,7 TM, ALCANCE MÁXIMO HORIZONTAL 9,70 M, INCLUSIVE CAMINHÃO TOCO PBT 16.000 KG, POTÊNCIA DE 189 CV - IMPOSTOS E SEGUROS. AF_08/2015	Depreciação, Juros, Impostos e Seguros, Manutenção e Materiais na Operação dos Equipamentos	H	1,0000000	4,29	4,29	
Composição Auxiliar	91467	SINAPI	GUINDAUTO HIDRÁULICO, CAPACIDADE MÁXIMA DE CARGA 6200 KG, MOMENTO MÁXIMO DE CARGA 11,7 TM, ALCANCE MÁXIMO HORIZONTAL 9,70 M, INCLUSIVE CAMINHÃO TOCO PBT 16.000 KG, POTÊNCIA DE 189 CV - MATERIAIS NA OPERAÇÃO. AF_08/2015	Depreciação, Juros, Impostos e Seguros, Manutenção e Materiais na Operação dos Equipamentos	H	1,0000000	167,03	167,03	
				MO sem LS =>	13,23	LS =>	11,35	MO com LS =>	24,58
				Valor do BDI =>	84,40	Valor com BDI =>		377,27	
	Código	Banco	Descrição	Tipo	Und	Quant.	Valor Unit	Total	
Composição	89259	SINAPI	GUINDAUTO HIDRÁULICO, CAPACIDADE MÁXIMA DE CARGA 6200 KG, MOMENTO MÁXIMO DE CARGA 11,7 TM, ALCANCE MÁXIMO HORIZONTAL 9,70 M, INCLUSIVE CAMINHÃO TOCO PBT 16.000 KG, POTÊNCIA DE 189 CV - DEPRECIÇÃO. AF_06/2014	Depreciação, Juros, Impostos e Seguros, Manutenção e Materiais na Operação dos Equipamentos	H	1,0000000	28,75	28,75	
Insumo	00003363	SINAPI	GUINDAUTO HIDRÁULICO, CAPACIDADE MÁXIMA DE CARGA 6200 KG, MOMENTO MÁXIMO DE CARGA 11,7 TM, ALCANCE MÁXIMO HORIZONTAL 9,70 M, PARA MONTAGEM SOBRE CHASSI DE CAMINHÃO PBT MÍNIMO 13000 KG (INCLUI MONTAGEM, NAO INCLUI CAMINHÃO)	Equipamento para Aquisição Permanente	UN	0,0000551	143.750,00	7,92	
Insumo	00037752	SINAPI	CAMINHÃO TOCO, PESO BRUTO TOTAL 16000 KG, CARGA UTIL MÁXIMA 11030 KG, DISTANCIA ENTRE EIXOS 5,41 M, POTENCIA 185 CV (INCLUI CABINE E CHASSI, NAO INCLUI CARROCERIA)	Equipamento para Aquisição Permanente	UN	0,0000343	607.297,27	20,83	
				MO sem LS =>	0,00	LS =>	0,00	MO com LS =>	0,00
				Valor do BDI =>	8,28	Valor com BDI =>		37,03	
	Código	Banco	Descrição	Tipo	Und	Quant.	Valor Unit	Total	
Composição	91466	SINAPI	GUINDAUTO HIDRÁULICO, CAPACIDADE MÁXIMA DE CARGA 6200 KG, MOMENTO MÁXIMO DE CARGA 11,7 TM, ALCANCE MÁXIMO HORIZONTAL 9,70 M, INCLUSIVE CAMINHÃO TOCO PBT 16.000 KG, POTÊNCIA DE 189 CV - IMPOSTOS E SEGUROS. AF_08/2015	Depreciação, Juros, Impostos e Seguros, Manutenção e Materiais na Operação dos Equipamentos	H	1,0000000	4,29	4,29	
Insumo	00003363	SINAPI	GUINDAUTO HIDRÁULICO, CAPACIDADE MÁXIMA DE CARGA 6200 KG, MOMENTO MÁXIMO DE CARGA 11,7 TM, ALCANCE MÁXIMO HORIZONTAL 9,70 M, PARA MONTAGEM SOBRE CHASSI DE CAMINHÃO PBT MÍNIMO 13000 KG (INCLUI MONTAGEM, NAO INCLUI CAMINHÃO)	Equipamento para Aquisição Permanente	UN	0,0000058	143.750,00	0,83	
Insumo	00037752	SINAPI	CAMINHÃO TOCO, PESO BRUTO TOTAL 16000 KG, CARGA UTIL MÁXIMA 11030 KG, DISTANCIA ENTRE EIXOS 5,41 M, POTENCIA 185 CV (INCLUI CABINE E CHASSI, NAO INCLUI CARROCERIA)	Equipamento para Aquisição Permanente	UN	0,0000057	607.297,27	3,46	
				MO sem LS =>	0,00	LS =>	0,00	MO com LS =>	0,00
				Valor do BDI =>	1,23	Valor com BDI =>		5,52	
	Código	Banco	Descrição	Tipo	Und	Quant.	Valor Unit	Total	
Composição	89260	SINAPI	GUINDAUTO HIDRÁULICO, CAPACIDADE MÁXIMA DE CARGA 6200 KG, MOMENTO MÁXIMO DE CARGA 11,7 TM, ALCANCE MÁXIMO HORIZONTAL 9,70 M, INCLUSIVE CAMINHÃO TOCO PBT 16.000 KG, POTÊNCIA DE 189 CV - JUROS. AF_06/2014	Depreciação, Juros, Impostos e Seguros, Manutenção e Materiais na Operação dos Equipamentos	H	1,0000000	10,63	10,63	
Insumo	00003363	SINAPI	GUINDAUTO HIDRÁULICO, CAPACIDADE MÁXIMA DE CARGA 6200 KG, MOMENTO MÁXIMO DE CARGA 11,7 TM, ALCANCE MÁXIMO HORIZONTAL 9,70 M, PARA MONTAGEM SOBRE CHASSI DE CAMINHÃO PBT MÍNIMO 13000 KG (INCLUI MONTAGEM, NAO INCLUI CAMINHÃO)	Equipamento para Aquisição Permanente	UN	0,0000144	143.750,00	2,07	
Insumo	00037752	SINAPI	CAMINHÃO TOCO, PESO BRUTO TOTAL 16000 KG, CARGA UTIL MÁXIMA 11030 KG, DISTANCIA ENTRE EIXOS 5,41 M, POTENCIA 185 CV (INCLUI CABINE E CHASSI, NAO INCLUI CARROCERIA)	Equipamento para Aquisição Permanente	UN	0,0000141	607.297,27	8,56	
				MO sem LS =>	0,00	LS =>	0,00	MO com LS =>	0,00
				Valor do BDI =>	3,06	Valor com BDI =>		13,69	
	Código	Banco	Descrição	Tipo	Und	Quant.	Valor Unit	Total	
Composição	89262	SINAPI	GUINDAUTO HIDRÁULICO, CAPACIDADE MÁXIMA DE CARGA 6200 KG, MOMENTO MÁXIMO DE CARGA 11,7 TM, ALCANCE MÁXIMO HORIZONTAL 9,70 M, INCLUSIVE CAMINHÃO TOCO PBT 16.000 KG, POTÊNCIA DE 189 CV - MANUTENÇÃO. AF_06/2014	Depreciação, Juros, Impostos e Seguros, Manutenção e Materiais na Operação dos Equipamentos	H	1,0000000	48,94	48,94	
Insumo	00003363	SINAPI	GUINDAUTO HIDRÁULICO, CAPACIDADE MÁXIMA DE CARGA 6200 KG, MOMENTO MÁXIMO DE CARGA 11,7 TM, ALCANCE MÁXIMO HORIZONTAL 9,70 M, PARA MONTAGEM SOBRE CHASSI DE CAMINHÃO PBT MÍNIMO 13000 KG (INCLUI MONTAGEM, NAO INCLUI CAMINHÃO)	Equipamento para Aquisição Permanente	UN	0,0000689	143.750,00	9,90	
Insumo	00037752	SINAPI	CAMINHÃO TOCO, PESO BRUTO TOTAL 16000 KG, CARGA UTIL MÁXIMA 11030 KG, DISTANCIA ENTRE EIXOS 5,41 M, POTENCIA 185 CV (INCLUI CABINE E CHASSI, NAO INCLUI CARROCERIA)	Equipamento para Aquisição Permanente	UN	0,0000643	607.297,27	39,04	
				MO sem LS =>	0,00	LS =>	0,00	MO com LS =>	0,00
				Valor do BDI =>	14,10	Valor com BDI =>		63,04	
	Código	Banco	Descrição	Tipo	Und	Quant.	Valor Unit	Total	
Composição	91467	SINAPI	GUINDAUTO HIDRÁULICO, CAPACIDADE MÁXIMA DE CARGA 6200 KG, MOMENTO MÁXIMO DE CARGA 11,7 TM, ALCANCE MÁXIMO HORIZONTAL 9,70 M, INCLUSIVE CAMINHÃO TOCO PBT 16.000 KG, POTÊNCIA DE 189 CV - MATERIAIS NA OPERAÇÃO. AF_08/2015	Depreciação, Juros, Impostos e Seguros, Manutenção e Materiais na Operação dos Equipamentos	H	1,0000000	167,03	167,03	
Insumo	00004221	SINAPI	OLEO DIESEL COMBUSTIVEL COMUM METROPOLITANO S-10 OU S-500	Material	L	26,4300000	6,32	167,03	
				MO sem LS =>	0,00	LS =>	0,00	MO com LS =>	0,00
				Valor do BDI =>	48,13	Valor com BDI =>		215,16	
	Código	Banco	Descrição	Tipo	Und	Quant.	Valor Unit	Total	
Composição	96986	SINAPI	HASTE DE ATERRAMENTO, DIÂMETRO 3/4", COM 3 METROS - FORNECIMENTO E INSTALAÇÃO. AF_08/2023	Sistema de Proteção contra Raios	UN	1,0000000	117,04	117,04	
Composição Auxiliar	88247	SINAPI	AUXILIAR DE ELETRICISTA COM ENCARGOS COMPLEMENTARES	Cálculos e Livro SINAPI: Cálculos e	H	0,3882000	25,27	9,80	
Composição Auxiliar	88264	SINAPI	ELETRICISTA COM ENCARGOS COMPLEMENTARES	Cálculos e Livro SINAPI: Cálculos e	H	0,3882000	30,07	11,67	
Insumo	00003378	SINAPI	HASTE DE ATERRAMENTO EM AÇO COM 3,00 M DE COMPRIMENTO E DN = 3/4", REVESTIDA COM BAIXA CAMADA DE COBRE, SEM CONECTOR	Material	UN	1,0000000	95,57	95,57	
				MO sem LS =>	7,44	LS =>	6,37	MO com LS =>	13,81
				Valor do BDI =>	33,73	Valor com BDI =>		150,77	
	Código	Banco	Descrição	Tipo	Und	Quant.	Valor Unit	Total	
Composição	92035	SINAPI	INTERRUPTOR SIMPLES (1 MÓDULO), INTERRUPTOR PARALELO (1 MÓDULO) E 1 TOMADA DE EMBUTIR 2P+T 10 A, INCLUINDO SUPORTE E PLACA - FORNECIMENTO E INSTALAÇÃO. AF_03/2023	Instalações Elétricas - Eletrodutos Embutidos, Cabos, Caixas, Tomadas e Interruptores	UN	1,0000000	72,49	72,49	
Composição Auxiliar	91946	SINAPI	SUPORTE PARAFUSADO COM PLACA DE ENCAIXE 4" X 2" MÉDIO (1,30 M DO PISO) PARA PONTO ELÉTRICO - FORNECIMENTO E INSTALAÇÃO. AF_03/2023	Instalações Elétricas - Eletrodutos Embutidos, Cabos, Caixas, Tomadas e Interruptores	UN	1,0000000	10,91	10,91	
Composição Auxiliar	92034	SINAPI	INTERRUPTOR SIMPLES (1 MÓDULO), INTERRUPTOR PARALELO (1 MÓDULO) E 1 TOMADA DE EMBUTIR 2P+T 10 A, SEM SUPORTE E SEM PLACA - FORNECIMENTO E INSTALAÇÃO. AF_03/2023	Instalações Elétricas - Eletrodutos Embutidos, Cabos, Caixas, Tomadas e Interruptores	UN	1,0000000	61,58	61,58	
				MO sem LS =>	16,65	LS =>	14,27	MO com LS =>	30,92
				Valor do BDI =>	20,89	Valor com BDI =>		93,38	
	Código	Banco	Descrição	Tipo	Und	Quant.	Valor Unit	Total	
Composição	92034	SINAPI	INTERRUPTOR SIMPLES (1 MÓDULO), INTERRUPTOR PARALELO (1 MÓDULO) E 1 TOMADA DE EMBUTIR 2P+T 10 A, SEM SUPORTE E SEM PLACA - FORNECIMENTO E INSTALAÇÃO. AF_03/2023	Instalações Elétricas - Eletrodutos Embutidos, Cabos, Caixas, Tomadas e Interruptores	UN	1,0000000	61,58	61,58	
Composição Auxiliar	88247	SINAPI	AUXILIAR DE ELETRICISTA COM ENCARGOS COMPLEMENTARES	Cálculos e Livro SINAPI: Cálculos e	H	0,7410000	25,27	18,72	
Composição Auxiliar	88264	SINAPI	ELETRICISTA COM ENCARGOS COMPLEMENTARES	Cálculos e Livro SINAPI: Cálculos e	H	0,7410000	30,07	22,28	
Insumo	00038101	SINAPI	TOMADA 2P+T 10A, 250V (APENAS MODULO)	Material	UN	1,0000000	6,81	6,81	



Insumo	MO444970	SETOP	MONTADOR	Mão de Obra		h	1,0000000	21,80	21,80
Insumo	EC434880	SETOP	EPI - FAMILIA OPERADOR ESCAVADEIRA - HORISTA(ENCARGOS COMPLEMENTARES - COLETADO CAIXA)	Material		h	1,0000000	0,89	0,89
Insumo	EC434640	SETOP	FERRAMENTAS - FAMILIA OPERADOR ESCAVADEIRA - HORISTA(ENCARGOS COMPLEMENTARES - COLETADO CAIXA)	Material		h	1,0000000	0,01	0,01
				MO sem LS =>	11,88	LS =>	10,18	MO com LS =>	22,06
				Valor do BDI =>	8,85		Valor com BDI =>		39,56
	Código	Banco	Descrição	Tipo		Und	Quant.	Valor Unit	Total
Composição	92423	SINAPI	MONTAGEM E DESMONTAGEM DE FÔRMA DE PILARES RETANGULARES E ESTRUTURAS SIMILARES, PE-DIREITO SIMPLES, EM CHAPA DE MADEIRA COMPENSADA RESINADA, 6 UTILIZAÇÕES. AF_09/2020	Fôrmas para Estruturas de Concreto Armado		m²	1,0000000	78,31	78,31
Composição Auxiliar	88239	SINAPI	AJUDANTE DE CARPINEIRO COM ENCARGOS COMPLEMENTARES	Livro SINAPI: Cálculos e Parâmetros		H	0,1380000	24,68	3,40
Composição Auxiliar	88262	SINAPI	CARPINEIRO DE FORMAS COM ENCARGOS COMPLEMENTARES	Livro SINAPI: Cálculos e Parâmetros		H	0,7520000	29,32	22,04
Composição Auxiliar	92263	SINAPI	FABRICAÇÃO DE FÔRMA PARA PILARES E ESTRUTURAS SIMILARES, EM CHAPA DE MADEIRA COMPENSADA RESINADA, E = 17 MM. AF_09/2020	Fôrmas para Estruturas de Concreto Armado		m²	0,1880000	190,08	35,73
Insumo	00002692	SINAPI	DESMOLDANTE PROTETOR PARA FORMAS DE MADEIRA, DE BASE OLEOSA EMULSIONADA EM AGUA	Material		L	0,0100000	7,86	0,07
Insumo	00040271	SINAPI	LOCAÇÃO DE APRUMADOR METALICO DE PILAR, COM ALTURA E ANGULO REGULAVEIS, EXTENSAO DE *1,50* A *2,80* M	Equipamento		UNXMES	0,1960000	18,37	3,60
Insumo	00040275	SINAPI	LOCAÇÃO DE VIGA SANDUICHE METALICA VAZADA PARA TRAVAMENTO DE PILARES, ALTURA DE *8* CM, LARGURA DE *6* CM E EXTENSAO DE 2 M	Equipamento		UNXMES	0,3930000	19,20	7,54
Insumo	00040287	SINAPI	LOCAÇÃO DE BARRA DE ANCORAGEM DE 0,80 A 1,20 M DE EXTENSAO, COM ROSCA DE 5/8", INCLUINDO PORCA E FLANGE	Equipamento		MES	0,7850000	7,07	5,54
Insumo	00040304	SINAPI	PREGO DE ACO POLIDO COM CABECA DUPLA 17 X 27 (2 1/2 X 11)	Material		KG	0,0190000	20,56	0,39
				MO sem LS =>	12,54	LS =>	10,75	MO com LS =>	23,29
				Valor do BDI =>	22,56		Valor com BDI =>		100,87
	Código	Banco	Descrição	Tipo		Und	Quant.	Valor Unit	Total
Composição	88286	SINAPI	MOTORISTA OPERADOR DE MUNCK COM ENCARGOS COMPLEMENTARES	Livro SINAPI: Cálculos e Parâmetros		H	1,0000000	33,23	33,23
Composição Auxiliar	95351	SINAPI	CURSO DE CAPACITAÇÃO PARA MOTORISTA OPERADOR DE MUNCK (ENCARGOS COMPLEMENTARES) - HORISTA	Livro SINAPI: Cálculos e Parâmetros		H	1,0000000	0,39	0,39
Insumo	00004096	SINAPI	MOTORISTA OPERADOR DE CAMINHAO COM MUNCK (HORISTA)	Mão de Obra		H	1,0000000	24,19	24,19
Insumo	00037370	SINAPI	ALIMENTAÇÃO - HORISTA (COLETADO CAIXA - ENCARGOS COMPLEMENTARES)	Encargos Complementares		H	1,0000000	5,24	5,24
Insumo	00037371	SINAPI	TRANSPORTE - HORISTA (COLETADO CAIXA - ENCARGOS COMPLEMENTARES)	Encargos Complementares		H	1,0000000	1,00	1,00
Insumo	00037372	SINAPI	EXAMES - HORISTA (COLETADO CAIXA - ENCARGOS COMPLEMENTARES)	Encargos Complementares		H	1,0000000	1,43	1,43
Insumo	00037373	SINAPI	SEGURO - HORISTA (COLETADO CAIXA - ENCARGOS COMPLEMENTARES)	Encargos Complementares		H	1,0000000	0,08	0,08
Insumo	00043464	SINAPI	FERRAMENTAS - FAMILIA OPERADOR ESCAVADEIRA - HORISTA (ENCARGOS COMPLEMENTARES - COLETADO CAIXA)	Encargos Complementares		H	1,0000000	0,01	0,01
Insumo	00043488	SINAPI	EPI - FAMILIA OPERADOR ESCAVADEIRA - HORISTA (ENCARGOS COMPLEMENTARES - COLETADO CAIXA)	Encargos Complementares		H	1,0000000	0,89	0,89
				MO sem LS =>	13,23	LS =>	11,35	MO com LS =>	24,58
				Valor do BDI =>	9,57		Valor com BDI =>		42,80
	Código	Banco	Descrição	Tipo		Und	Quant.	Valor Unit	Total
Composição	88377	SINAPI	OPERADOR DE BETONEIRA ESTACIONÁRIA/MISTURADOR COM ENCARGOS COMPLEMENTARES	Livro SINAPI: Cálculos e Parâmetros		H	1,0000000	27,13	27,13
Composição Auxiliar	95389	SINAPI	CURSO DE CAPACITAÇÃO PARA OPERADOR DE BETONEIRA ESTACIONÁRIA/MISTURADOR (ENCARGOS COMPLEMENTARES) - HORISTA	Livro SINAPI: Cálculos e Parâmetros		H	1,0000000	0,15	0,15
Insumo	00037370	SINAPI	ALIMENTAÇÃO - HORISTA (COLETADO CAIXA - ENCARGOS COMPLEMENTARES)	Encargos Complementares		H	1,0000000	5,24	5,24
Insumo	00037371	SINAPI	TRANSPORTE - HORISTA (COLETADO CAIXA - ENCARGOS COMPLEMENTARES)	Encargos Complementares		H	1,0000000	1,00	1,00
Insumo	00037372	SINAPI	EXAMES - HORISTA (COLETADO CAIXA - ENCARGOS COMPLEMENTARES)	Encargos Complementares		H	1,0000000	1,43	1,43
Insumo	00037373	SINAPI	SEGURO - HORISTA (COLETADO CAIXA - ENCARGOS COMPLEMENTARES)	Encargos Complementares		H	1,0000000	0,08	0,08
Insumo	00037666	SINAPI	OPERADOR DE BETONEIRA ESTACIONARIA / MISTURADOR (HORISTA)	Mão de Obra		H	1,0000000	18,33	18,33
Insumo	00043464	SINAPI	FERRAMENTAS - FAMILIA OPERADOR ESCAVADEIRA - HORISTA (ENCARGOS COMPLEMENTARES - COLETADO CAIXA)	Encargos Complementares		H	1,0000000	0,01	0,01
Insumo	00043488	SINAPI	EPI - FAMILIA OPERADOR ESCAVADEIRA - HORISTA (ENCARGOS COMPLEMENTARES - COLETADO CAIXA)	Encargos Complementares		H	1,0000000	0,89	0,89
				MO sem LS =>	9,95	LS =>	8,53	MO com LS =>	18,48
				Valor do BDI =>	7,81		Valor com BDI =>		34,94
	Código	Banco	Descrição	Tipo		Und	Quant.	Valor Unit	Total
Composição	280022	SETOP	OPERADOR DE BETONEIRA/MISTURADOR COM ENCARGOS COMPLEMENTARES	0		h	1,0000000	30,63	30,63
Composição Auxiliar	295389	SETOP	CURSO DE CAPACITAÇÃO PARA OPERADOR DE BETONEIRA ESTACIONÁRIA/MISTURADOR (ENCARGOS COMPLEMENTARES) - HORISTA	0		h	1,0000000	0,18	0,18
Insumo	MO376660	SETOP	OPERADOR DE BETONEIRA / MISTURADOR	Mão de Obra		h	1,0000000	21,80	21,80
Insumo	EC373720	SETOP	EXAMES - HORISTA (ENCARGOS COMPLEMENTARES) (COLETA CAIXA)	Material		h	1,0000000	1,43	1,43
Insumo	EC373710	SETOP	TRANSPORTE - HORISTA (ENCARGOS COMPLEMENTARES)(COLETADOCAIXA)	Material		h	1,0000000	1,00	1,00
Insumo	EC373730	SETOP	SEGURO - HORISTA (ENCARGOS COMPLEMENTARES) (COLETA CAIXA)	Material		h	1,0000000	0,08	0,08
Insumo	EC373700	SETOP	ALIMENTAÇÃO - HORISTA (ENCARGOS COMPLEMENTARES)(COLETADOCAIXA)	Material		h	1,0000000	5,24	5,24
Insumo	EC434880	SETOP	EPI - FAMILIA OPERADOR ESCAVADEIRA - HORISTA(ENCARGOS COMPLEMENTARES - COLETADO CAIXA)	Material		h	1,0000000	0,89	0,89
Insumo	EC434640	SETOP	FERRAMENTAS - FAMILIA OPERADOR ESCAVADEIRA - HORISTA(ENCARGOS COMPLEMENTARES - COLETADO CAIXA)	Material		h	1,0000000	0,01	0,01
				MO sem LS =>	11,84	LS =>	10,14	MO com LS =>	21,98
				Valor do BDI =>	8,82		Valor com BDI =>		39,45
	Código	Banco	Descrição	Tipo		Und	Quant.	Valor Unit	Total
Composição	88294	SINAPI	OPERADOR DE ESCAVADEIRA COM ENCARGOS COMPLEMENTARES	Livro SINAPI: Cálculos e Parâmetros		H	1,0000000	32,94	32,94
Composição Auxiliar	95357	SINAPI	CURSO DE CAPACITAÇÃO PARA OPERADOR DE ESCAVADEIRA (ENCARGOS COMPLEMENTARES) - HORISTA	Livro SINAPI: Cálculos e Parâmetros		H	1,0000000	0,27	0,27
Insumo	00004234	SINAPI	OPERADOR DE ESCAVADEIRA (HORISTA)	Mão de Obra		H	1,0000000	24,02	24,02
Insumo	00037370	SINAPI	ALIMENTAÇÃO - HORISTA (COLETADO CAIXA - ENCARGOS COMPLEMENTARES)	Encargos Complementares		H	1,0000000	5,24	5,24
Insumo	00037371	SINAPI	TRANSPORTE - HORISTA (COLETADO CAIXA - ENCARGOS COMPLEMENTARES)	Encargos Complementares		H	1,0000000	1,00	1,00
Insumo	00037372	SINAPI	EXAMES - HORISTA (COLETADO CAIXA - ENCARGOS COMPLEMENTARES)	Encargos Complementares		H	1,0000000	1,43	1,43
Insumo	00037373	SINAPI	SEGURO - HORISTA (COLETADO CAIXA - ENCARGOS COMPLEMENTARES)	Encargos Complementares		H	1,0000000	0,08	0,08
Insumo	00043464	SINAPI	FERRAMENTAS - FAMILIA OPERADOR ESCAVADEIRA - HORISTA (ENCARGOS COMPLEMENTARES - COLETADO CAIXA)	Encargos Complementares		H	1,0000000	0,01	0,01
Insumo	00043488	SINAPI	EPI - FAMILIA OPERADOR ESCAVADEIRA - HORISTA (ENCARGOS COMPLEMENTARES - COLETADO CAIXA)	Encargos Complementares		H	1,0000000	0,89	0,89
				MO sem LS =>	13,08	LS =>	11,21	MO com LS =>	24,29
				Valor do BDI =>	9,49		Valor com BDI =>		42,43
	Código	Banco	Descrição	Tipo		Und	Quant.	Valor Unit	Total
Composição	88295	SINAPI	OPERADOR DE GUINCHO COM ENCARGOS COMPLEMENTARES	Livro SINAPI: Cálculos e Parâmetros		H	1,0000000	27,28	27,28
Composição Auxiliar	95358	SINAPI	CURSO DE CAPACITAÇÃO PARA OPERADOR DE GUINCHO (ENCARGOS COMPLEMENTARES) - HORISTA	Livro SINAPI: Cálculos e Parâmetros		H	1,0000000	0,30	0,30
Insumo	00004253	SINAPI	OPERADOR DE GUINCHO OU GUINCHEIRO (HORISTA)	Mão de Obra		H	1,0000000	18,33	18,33
Insumo	00037370	SINAPI	ALIMENTAÇÃO - HORISTA (COLETADO CAIXA - ENCARGOS COMPLEMENTARES)	Encargos Complementares		H	1,0000000	5,24	5,24
Insumo	00037371	SINAPI	TRANSPORTE - HORISTA (COLETADO CAIXA - ENCARGOS COMPLEMENTARES)	Encargos Complementares		H	1,0000000	1,00	1,00
Insumo	00037372	SINAPI	EXAMES - HORISTA (COLETADO CAIXA - ENCARGOS COMPLEMENTARES)	Encargos Complementares		H	1,0000000	1,43	1,43

Insumo	00037373	SINAPI	SEGURO - HORISTA (COLETADO CAIXA - ENCARGOS COMPLEMENTARES)	Encargos Complementares		H	1,0000000	0,08	0,08
Insumo	00043464	SINAPI	FERRAMENTAS - FAMILIA OPERADOR ESCAVADEIRA - HORISTA (ENCARGOS COMPLEMENTARES - COLETADO CAIXA)	Encargos Complementares		H	1,0000000	0,01	0,01
Insumo	00043488	SINAPI	EPI - FAMILIA OPERADOR ESCAVADEIRA - HORISTA (ENCARGOS COMPLEMENTARES - COLETADO CAIXA)	Encargos Complementares		H	1,0000000	0,89	0,89
				MO sem LS =>	10,03	LS =>	8,60	MO com LS =>	18,63
				Valor do BDI =>	7,86		Valor com BDI =>		35,14
	<b>Código</b>	<b>Banco</b>	<b>Descrição</b>	<b>Tipo</b>		<b>Und</b>	<b>Quant.</b>	<b>Valor Unit</b>	<b>Total</b>
Composição	88297	SINAPI	OPERADOR DE MÁQUINAS E EQUIPAMENTOS COM ENCARGOS COMPLEMENTARES	Livro SINAPI: Cálculos e Preços		H	1,0000000	31,03	31,03
Composição Auxiliar	95360	SINAPI	CURSO DE CAPACITAÇÃO PARA OPERADOR DE MÁQUINAS E EQUIPAMENTOS (ENCARGOS COMPLEMENTARES) - HORISTA	Livro SINAPI: Cálculos e Preços		H	1,0000000	0,25	0,25
Insumo	00004230	SINAPI	OPERADOR DE MAQUINAS E TRATORES DIVERSOS - TERRAPLANAGEM (HORISTA)	Mão de Obra		H	1,0000000	22,13	22,13
Insumo	00037370	SINAPI	ALIMENTACAO - HORISTA (COLETADO CAIXA - ENCARGOS COMPLEMENTARES)	Encargos Complementares		H	1,0000000	5,24	5,24
Insumo	00037371	SINAPI	TRANSPORTE - HORISTA (COLETADO CAIXA - ENCARGOS COMPLEMENTARES)	Encargos Complementares		H	1,0000000	1,00	1,00
Insumo	00037372	SINAPI	EXAMES - HORISTA (COLETADO CAIXA - ENCARGOS COMPLEMENTARES)	Encargos Complementares		H	1,0000000	1,43	1,43
Insumo	00037373	SINAPI	SEGURO - HORISTA (COLETADO CAIXA - ENCARGOS COMPLEMENTARES)	Encargos Complementares		H	1,0000000	0,08	0,08
Insumo	00043464	SINAPI	FERRAMENTAS - FAMILIA OPERADOR ESCAVADEIRA - HORISTA (ENCARGOS COMPLEMENTARES - COLETADO CAIXA)	Encargos Complementares		H	1,0000000	0,01	0,01
Insumo	00043488	SINAPI	EPI - FAMILIA OPERADOR ESCAVADEIRA - HORISTA (ENCARGOS COMPLEMENTARES - COLETADO CAIXA)	Encargos Complementares		H	1,0000000	0,89	0,89
				MO sem LS =>	12,05	LS =>	10,33	MO com LS =>	22,38
				Valor do BDI =>	8,94		Valor com BDI =>		39,97
	<b>Código</b>	<b>Banco</b>	<b>Descrição</b>	<b>Tipo</b>		<b>Und</b>	<b>Quant.</b>	<b>Valor Unit</b>	<b>Total</b>
Composição	280023	SEDOP	PEDREIRO COM ENCARGOS COMPLEMENTARES	0		h	1,0000000	32,12	32,12
Composição Auxiliar	295371	SEDOP	CURSO DE CAPACITAÇÃO PARA PEDREIRO (ENCARGOS COMPLEMENTARES) - HORISTA	0		h	1,0000000	0,48	0,48
Insumo	EC373700	SEDOP	ALIMENTACAO - HORISTA (ENCARGOS COMPLEMENTARES)(COLETADOCAIXA)	Material		h	1,0000000	5,24	5,24
Insumo	EC434890	SEDOP	EPI - FAMILIA PEDREIRO - HORISTA (ENCARGOS COMPLEMENTARES -COLETADO CAIXA)	Material		h	1,0000000	1,31	1,31
Insumo	MO475000	SEDOP	PEDREIRO	Mão de Obra		h	1,0000000	21,80	21,80
Insumo	EC373710	SEDOP	TRANSPORTE - HORISTA (ENCARGOS COMPLEMENTARES)(COLETADOCAIXA)	Material		h	1,0000000	1,00	1,00
Insumo	EC434650	SEDOP	FERRAMENTAS - FAMILIA PEDREIRO - HORISTA(ENCARGOSCOMPLEMENTARES - COLETADO CAIXA)	Material		h	1,0000000	0,78	0,78
Insumo	EC373720	SEDOP	EXAMES - HORISTA (ENCARGOS COMPLEMENTARES) (COLETA CAIXA)	Material		h	1,0000000	1,43	1,43
Insumo	EC373730	SEDOP	SEGURO - HORISTA (ENCARGOS COMPLEMENTARES) (COLETA CAIXA)	Material		h	1,0000000	0,08	0,08
				MO sem LS =>	12,00	LS =>	10,28	MO com LS =>	22,28
				Valor do BDI =>	9,25		Valor com BDI =>		41,37
	<b>Código</b>	<b>Banco</b>	<b>Descrição</b>	<b>Tipo</b>		<b>Und</b>	<b>Quant.</b>	<b>Valor Unit</b>	<b>Total</b>
Composição	88309	SINAPI	PEDREIRO COM ENCARGOS COMPLEMENTARES	Livro SINAPI: Cálculos e Preços		H	1,0000000	29,73	29,73
Composição Auxiliar	95371	SINAPI	CURSO DE CAPACITAÇÃO PARA PEDREIRO (ENCARGOS COMPLEMENTARES) - HORISTA	Livro SINAPI: Cálculos e Preços		H	1,0000000	0,41	0,41
Insumo	00004750	SINAPI	PEDREIRO (HORISTA)	Mão de Obra		H	1,0000000	19,48	19,48
Insumo	00037370	SINAPI	ALIMENTACAO - HORISTA (COLETADO CAIXA - ENCARGOS COMPLEMENTARES)	Encargos Complementares		H	1,0000000	5,24	5,24
Insumo	00037371	SINAPI	TRANSPORTE - HORISTA (COLETADO CAIXA - ENCARGOS COMPLEMENTARES)	Encargos Complementares		H	1,0000000	1,00	1,00
Insumo	00037372	SINAPI	EXAMES - HORISTA (COLETADO CAIXA - ENCARGOS COMPLEMENTARES)	Encargos Complementares		H	1,0000000	1,43	1,43
Insumo	00037373	SINAPI	SEGURO - HORISTA (COLETADO CAIXA - ENCARGOS COMPLEMENTARES)	Encargos Complementares		H	1,0000000	0,08	0,08
Insumo	00043465	SINAPI	FERRAMENTAS - FAMILIA PEDREIRO - HORISTA (ENCARGOS COMPLEMENTARES - COLETADO CAIXA)	Encargos Complementares		H	1,0000000	0,78	0,78
Insumo	00043489	SINAPI	EPI - FAMILIA PEDREIRO - HORISTA (ENCARGOS COMPLEMENTARES - COLETADO CAIXA)	Encargos Complementares		H	1,0000000	1,31	1,31
				MO sem LS =>	10,71	LS =>	9,18	MO com LS =>	19,89
				Valor do BDI =>	8,56		Valor com BDI =>		38,29
	<b>Código</b>	<b>Banco</b>	<b>Descrição</b>	<b>Tipo</b>		<b>Und</b>	<b>Quant.</b>	<b>Valor Unit</b>	<b>Total</b>
Composição	97740	SINAPI	PEÇA CIRCULAR PRÉ-MOLDADA, VOLUME DE CONCRETO ACIMA DE 100 LITROS, TAXA DE AÇO APROXIMADA DE 30KG/M³. AF_03/2024	Estruturas Pré-Fabricadas e Pré-Moldadas		m³	1,0000000	2.385,47	2.385,47
Composição Auxiliar	88239	SINAPI	AJUDANTE DE CARPINTEIRO COM ENCARGOS COMPLEMENTARES	Livro SINAPI: Cálculos e Preços		H	0,8613000	24,68	21,25
Composição Auxiliar	88261	SINAPI	CARPINTEIRO DE ESQUADRIAS COM ENCARGOS COMPLEMENTARES	Livro SINAPI: Cálculos e Preços		H	4,3066000	28,22	121,53
Composição Auxiliar	88309	SINAPI	PEDREIRO COM ENCARGOS COMPLEMENTARES	Livro SINAPI: Cálculos e Preços		H	7,3795000	29,73	219,39
Composição Auxiliar	88316	SINAPI	SERVEnte COM ENCARGOS COMPLEMENTARES	Livro SINAPI: Cálculos e Preços		H	7,3795000	24,38	179,91
Composição Auxiliar	90586	SINAPI	VIBRADOR DE IMERSÃO, DIÂMETRO DE PONTEIRA 45MM, MOTOR ELÉTRICO TRIFÁSICO POTÊNCIA DE 2 CV - CHP DIURNO. AF_06/2015	Produtivo e Improdutivo dos Custos Fixos		CHP	1,0264000	1,52	1,56
Composição Auxiliar	90587	SINAPI	VIBRADOR DE IMERSÃO, DIÂMETRO DE PONTEIRA 45MM, MOTOR ELÉTRICO TRIFÁSICO POTÊNCIA DE 2 CV - CHI DIURNO. AF_06/2015	Produtivo e Improdutivo dos Custos Fixos		CHI	2,7986000	0,55	1,53
Composição Auxiliar	91692	SINAPI	SERRA CIRCULAR DE BANCADA COM MOTOR ELÉTRICO POTÊNCIA DE 5HP, COM COIFA PARA DISCO 10" - CHP DIURNO. AF_08/2015	Produtivo e Improdutivo dos Custos Fixos		CHP	0,2675000	32,84	8,78
Composição Auxiliar	91693	SINAPI	SERRA CIRCULAR DE BANCADA COM MOTOR ELÉTRICO POTÊNCIA DE 5HP, COM COIFA PARA DISCO 10" - CHI DIURNO. AF_08/2015	Produtivo e Improdutivo dos Custos Fixos		CHI	0,5938000	31,14	18,49
Composição Auxiliar	92768	SINAPI	ARMAÇÃO DE LAJE DE ESTRUTURA CONVENCIONAL DE CONCRETO ARMADO UTILIZANDO AÇO CA-60 DE 5,0 MM - MONTAGEM. AF_06/2022	Armação para Estruturas de Concreto Armado		KG	32,6798000	13,37	436,92
Composição Auxiliar	94972	SINAPI	CONCRETO FCK = 30MPA, TRAÇO 1:2.1:2,5 (EM MASSA SECA DE CIMENTO/ AREIA MÉDIA/ BRITA 1) - PREPARO MECÂNICO COM BETONEIRA 600 L. AF_05/2021	Produção de Concreto		m³	1,1030000	775,56	855,44
Insumo	00001358	SINAPI	CHAPA/PAINEL DE MADEIRA COMPENSADA RESINADA (MADEIRITE RESINADO ROSA) PARA FORMA DE CONCRETO, DE 2200 X 1100 MM, E = 17 MM	Material		m²	6,7614000	52,30	353,62
Insumo	00002692	SINAPI	DESMOLDANTE PROTETOR PARA FORMAS DE MADEIRA, DE BASE OLEOSA EMULSIONADA EM AGUA	Material		L	0,0350000	7,86	0,27
Insumo	00004491	SINAPI	PONTALETE *7,5 X 7,5* CM EM PINUS, MISTA OU EQUIVALENTE DA REGIAO - BRUTA	Material		M	1,4216000	11,91	16,93
Insumo	00004517	SINAPI	SARRAFO *2,5 X 7,5* CM EM PINUS, MISTA OU EQUIVALENTE DA REGIAO - BRUTA	Material		M	6,2500000	4,17	26,06
Insumo	00005073	SINAPI	PREGO DE AÇO POLIDO COM CABECA 17 X 24 (2 1/4 X 11)	Material		KG	0,1843000	16,98	3,12
Insumo	00020247	SINAPI	PREGO DE AÇO POLIDO COM CABECA 15 X 15 (1 1/4 X 13)	Material		KG	0,2954000	18,45	5,45
Insumo	00039995	SINAPI	POLIESTIRENO EXPANDIDO/EPS (ISOPOR), TIPO 2F, BLOCO	Material		m³	0,2475000	439,92	108,88
Insumo	00043682	SINAPI	CHAPA/PAINEL DE MADEIRA COMPENSADA RESINADA (MADEIRITE RESINADO ROSA) PARA FORMA DE CONCRETO, DE 2200 X 1100 MM, E = 6 MM	Material		m²	0,3189000	19,89	6,34
				MO sem LS =>	283,20	LS =>	242,76	MO com LS =>	525,96
				Valor do BDI =>	687,49		Valor com BDI =>		3.072,96
	<b>Código</b>	<b>Banco</b>	<b>Descrição</b>	<b>Tipo</b>		<b>Und</b>	<b>Quant.</b>	<b>Valor Unit</b>	<b>Total</b>
Composição	97738	SINAPI	PEÇA CIRCULAR PRÉ-MOLDADA, VOLUME DE CONCRETO DE 10 A 30 LITROS, TAXA DE FIBRA DE POLIPROPILENO APROXIMADA DE 6 KG/M³. AF_03/2024_PS	Estruturas Pré-Fabricadas e Pré-Moldadas		m³	1,0000000	4.451,28	4.451,28
Composição Auxiliar	88239	SINAPI	AJUDANTE DE CARPINTEIRO COM ENCARGOS COMPLEMENTARES	Livro SINAPI: Cálculos e Preços		H	4,3072000	24,68	106,30
Composição Auxiliar	88261	SINAPI	CARPINTEIRO DE ESQUADRIAS COM ENCARGOS COMPLEMENTARES	Livro SINAPI: Cálculos e Preços		H	21,5358000	28,22	607,74
Composição Auxiliar	88309	SINAPI	PEDREIRO COM ENCARGOS COMPLEMENTARES	Livro SINAPI: Cálculos e Preços		H	31,7545000	29,73	944,06
Composição Auxiliar	88316	SINAPI	SERVEnte COM ENCARGOS COMPLEMENTARES	Livro SINAPI: Cálculos e Preços		H	31,7545000	24,38	774,17

Composição Auxiliar	90586	SINAPI	VIBRADOR DE IMERSÃO, DIÂMETRO DE PONTEIRA 45MM, MOTOR ELÉTRICO TRIFÁSICO POTÊNCIA DE 2 CV - CHP DIURNO. AF_06/2015	Custos horários Produtivo e Improdutivo dos Equipamentos	CHP	6,6350000	1,52	10,08	
Composição Auxiliar	90587	SINAPI	VIBRADOR DE IMERSÃO, DIÂMETRO DE PONTEIRA 45MM, MOTOR ELÉTRICO TRIFÁSICO POTÊNCIA DE 2 CV - CHI DIURNO. AF_06/2015	Custos horários Produtivo e Improdutivo dos Equipamentos	CHI	18,0917000	0,55	9,95	
Composição Auxiliar	91692	SINAPI	SERRA CIRCULAR DE BANCADA COM MOTOR ELÉTRICO POTÊNCIA DE 5HP, COM COIFA PARA DISCO 10" - CHP DIURNO. AF_08/2015	Custos horários Produtivo e Improdutivo dos Equipamentos	CHP	0,8801000	32,84	28,90	
Composição Auxiliar	91693	SINAPI	SERRA CIRCULAR DE BANCADA COM MOTOR ELÉTRICO POTÊNCIA DE 5HP, COM COIFA PARA DISCO 10" - CHI DIURNO. AF_08/2015	Custos horários Produtivo e Improdutivo dos Equipamentos	CHI	3,4271000	31,14	106,71	
Composição Auxiliar	94971	SINAPI	CONCRETO FCK = 25MPA, TRAÇO 1:2,3:2,7 (EM MASSA SECA DE CIMENTO/ AREIA MÉDIA/ BRITA 1) - PREPARO MECÂNICO COM BETONEIRA 600 L. AF_05/2021	Produção de Concreto	m³	1,2000000	748,86	898,63	
Insumo	00002692	SINAPI	DESMOLDANTE PROTETOR PARA FORMAS DE MADEIRA, DE BASE OLEOSA EMULSIONADA EM AGUA	Material	L	0,0667000	7,86	0,52	
Insumo	00020247	SINAPI	PREGO DE AÇO POLIDO COM CABECA 15 X 15 (1 1/4 X 13)	Material	KG	2,1276000	18,45	39,25	
Insumo	00039014	SINAPI	FIBRA DE AÇO PARA REFORÇO DO CONCRETO, SOLTA, TIPO A-I, FATOR DE FORMA *50" L / D, COMPRIMENTO DE *30" MM E RESISTENCIA A TRAÇAO DO AÇO MAIOR 1000 MPA	Material	KG	6,0000000	11,02	66,12	
Insumo	00043677	SINAPI	CHAPA/PAINEL DE MADEIRA COMPENSADA RESINADA (MADEIRITE RESINADO ROSA) PARA FORMA DE CONCRETO, DE 2200 X 1100 MM, E = 20 MM	Material	m²	13,0514000	64,88	846,77	
Insumo	00043682	SINAPI	CHAPA/PAINEL DE MADEIRA COMPENSADA RESINADA (MADEIRITE RESINADO ROSA) PARA FORMA DE CONCRETO, DE 2200 X 1100 MM, E = 6 MM	Material	m²	0,6074000	19,89	12,08	
				MO sem LS =>	926,35	LS =>	794,06	MO com LS =>	1.720,41
				Valor do BDI =>	1.282,85	Valor com BDI =>		5.734,13	

	Código	Banco	Descrição	Tipo	Und	Quant.	Valor Unit	Total	
Composição	97734	SINAPI	PEÇA RETANGULAR PRÉ-MOLDADA, VOLUME DE CONCRETO DE 10 A 30 LITROS, TAXA DE AÇO APROXIMADA DE 30KG/M³. AF_03/2024	Estruturas Pré-Fabricadas e Pré-Moldadas	m³	1,0000000	3.414,94	3.414,94	
Composição Auxiliar	88239	SINAPI	AJUDANTE DE CARPINEIRO COM ENCARGOS COMPLEMENTARES	Cálculos e Livros SINAPI	H	1,1920000	24,68	29,41	
Composição Auxiliar	88261	SINAPI	CARPINEIRO DE ESQUADRIAS COM ENCARGOS COMPLEMENTARES	Cálculos e Livros SINAPI	H	5,9600000	28,22	168,19	
Composição Auxiliar	88309	SINAPI	PEDREIRO COM ENCARGOS COMPLEMENTARES	Cálculos e Livros SINAPI	H	31,3499000	29,73	932,03	
Composição Auxiliar	88316	SINAPI	SERVENTE COM ENCARGOS COMPLEMENTARES	Cálculos e Livros SINAPI	H	31,3499000	24,38	764,31	
Composição Auxiliar	90586	SINAPI	VIBRADOR DE IMERSÃO, DIÂMETRO DE PONTEIRA 45MM, MOTOR ELÉTRICO TRIFÁSICO POTÊNCIA DE 2 CV - CHP DIURNO. AF_06/2015	Produtivo e Improdutivo dos Equipamentos	CHP	6,6350000	1,52	10,08	
Composição Auxiliar	90587	SINAPI	VIBRADOR DE IMERSÃO, DIÂMETRO DE PONTEIRA 45MM, MOTOR ELÉTRICO TRIFÁSICO POTÊNCIA DE 2 CV - CHI DIURNO. AF_06/2015	Produtivo e Improdutivo dos Equipamentos	CHI	18,0917000	0,55	9,95	
Composição Auxiliar	91692	SINAPI	SERRA CIRCULAR DE BANCADA COM MOTOR ELÉTRICO POTÊNCIA DE 5HP, COM COIFA PARA DISCO 10" - CHP DIURNO. AF_08/2015	Produtivo e Improdutivo dos Equipamentos	CHP	0,4877000	32,84	16,01	
Composição Auxiliar	91693	SINAPI	SERRA CIRCULAR DE BANCADA COM MOTOR ELÉTRICO POTÊNCIA DE 5HP, COM COIFA PARA DISCO 10" - CHI DIURNO. AF_08/2015	Produtivo e Improdutivo dos Equipamentos	CHI	0,7043000	31,14	21,93	
Composição Auxiliar	92767	SINAPI	ARMAÇÃO DE LAJE DE ESTRUTURA CONVENCIONAL DE CONCRETO ARMADO UTILIZANDO AÇO CA-60 DE 4,2 MM - MONTAGEM. AF_06/2022	Armação para Estruturas de Concreto Armado	KG	27,8988000	15,44	430,75	
Composição Auxiliar	94971	SINAPI	CONCRETO FCK = 25MPA, TRAÇO 1:2,3:2,7 (EM MASSA SECA DE CIMENTO/ AREIA MÉDIA/ BRITA 1) - PREPARO MECÂNICO COM BETONEIRA 600 L. AF_05/2021	Produção de Concreto	m³	1,2000000	748,86	898,63	
Insumo	00001358	SINAPI	CHAPA/PAINEL DE MADEIRA COMPENSADA RESINADA (MADEIRITE RESINADO ROSA) PARA FORMA DE CONCRETO, DE 2200 X 1100 MM, E = 17 MM	Material	m²	1,9404000	52,30	101,48	
Insumo	00002692	SINAPI	DESMOLDANTE PROTETOR PARA FORMAS DE MADEIRA, DE BASE OLEOSA EMULSIONADA EM AGUA	Material	L	0,0833000	7,86	0,65	
Insumo	00004517	SINAPI	SARRAFO *2,5 X 7,5" CM EM PINUS, MISTA OU EQUIVALENTE DA REGIAO - BRUTA	Material	M	5,6283000	4,17	23,47	
Insumo	00020247	SINAPI	PREGO DE AÇO POLIDO COM CABECA 15 X 15 (1 1/4 X 13)	Material	KG	0,4365000	18,45	8,05	
				MO sem LS =>	765,68	LS =>	656,34	MO com LS =>	1.422,02
				Valor do BDI =>	984,18	Valor com BDI =>		4.399,12	

	Código	Banco	Descrição	Tipo	Und	Quant.	Valor Unit	Total	
Composição	280024	SEDOP	PINTOR COM ENCARGOS COMPLEMENTARES	0	h	1,0000000	33,78	33,78	
Composição Auxiliar	295372	SEDOP	CURSO DE CAPACITAÇÃO PARA PINTOR (ENCARGOS COMPLEMENTARES) - HORISTA	0	h	1,0000000	0,33	0,33	
Insumo	EC434660	SEDOP	FERRAMENTAS - FAMILIA PINTOR - HORISTA (ENCARGOSCOMPLEMENTARES - COLETADO CAIXA)	Material	h	1,0000000	2,05	2,05	
Insumo	EC373720	SEDOP	EXAMES - HORISTA (ENCARGOS COMPLEMENTARES) (COLETA CAIXA)	Material	h	1,0000000	1,43	1,43	
Insumo	EC373710	SEDOP	TRANSPORTE - HORISTA (ENCARGOS COMPLEMENTARES)(COLETADOCAIXA)	Material	h	1,0000000	1,00	1,00	
Insumo	MO478300	SEDOP	PINTOR	Mão de Obra	h	1,0000000	21,80	21,80	
Insumo	EC373730	SEDOP	SEGURO - HORISTA (ENCARGOS COMPLEMENTARES) (COLETA CAIXA)	Material	h	1,0000000	0,08	0,08	
Insumo	EC373700	SEDOP	ALIMENTACAO - HORISTA (ENCARGOS COMPLEMENTARES)(COLETADOCAIXA)	Material	h	1,0000000	5,24	5,24	
Insumo	EC434900	SEDOP	EPI - FAMILIA PINTOR - HORISTA (ENCARGOS COMPLEMENTARES -COLETADO CAIXA)	Material	h	1,0000000	1,85	1,85	
				MO sem LS =>	11,92	LS =>	10,21	MO com LS =>	22,13
				Valor do BDI =>	9,73	Valor com BDI =>		43,51	

	Código	Banco	Descrição	Tipo	Und	Quant.	Valor Unit	Total	
Composição	88310	SINAPI	PINTOR COM ENCARGOS COMPLEMENTARES	Livro SINAPI: Cálculos e Livros SINAPI	H	1,0000000	31,41	31,41	
Composição Auxiliar	95372	SINAPI	CURSO DE CAPACITAÇÃO PARA PINTOR (ENCARGOS COMPLEMENTARES) - HORISTA	Cálculos e Livros SINAPI	H	1,0000000	0,28	0,28	
Insumo	00004783	SINAPI	PINTOR (HORISTA)	Mão de Obra	H	1,0000000	19,48	19,48	
Insumo	00037370	SINAPI	ALIMENTACAO - HORISTA (COLETADO CAIXA - ENCARGOS COMPLEMENTARES)	Encargos Complementares	H	1,0000000	5,24	5,24	
Insumo	00037371	SINAPI	TRANSPORTE - HORISTA (COLETADO CAIXA - ENCARGOS COMPLEMENTARES)	Encargos Complementares	H	1,0000000	1,00	1,00	
Insumo	00037372	SINAPI	EXAMES - HORISTA (COLETADO CAIXA - ENCARGOS COMPLEMENTARES)	Encargos Complementares	H	1,0000000	1,43	1,43	
Insumo	00037373	SINAPI	SEGURO - HORISTA (COLETADO CAIXA - ENCARGOS COMPLEMENTARES)	Encargos Complementares	H	1,0000000	0,08	0,08	
Insumo	00043466	SINAPI	FERRAMENTAS - FAMILIA PINTOR - HORISTA (ENCARGOS COMPLEMENTARES - COLETADO CAIXA)	Encargos Complementares	H	1,0000000	2,05	2,05	
Insumo	00043490	SINAPI	EPI - FAMILIA PINTOR - HORISTA (ENCARGOS COMPLEMENTARES - COLETADO CAIXA)	Encargos Complementares	H	1,0000000	1,85	1,85	
				MO sem LS =>	10,64	LS =>	9,12	MO com LS =>	19,76
				Valor do BDI =>	9,05	Valor com BDI =>		40,46	

	Código	Banco	Descrição	Tipo	Und	Quant.	Valor Unit	Total
Composição	101624	SINAPI	PREPARO DE FUNDO DE VALA COM LARGURA MAIOR OU IGUAL A 1,5 M E MENOR QUE 2,5 M, COM CAMADA DE BRITA, LANÇAMENTO MECANIZADO. AF_08/2020	Escoramento e Preparo de Fundo de Valas	m³	1,0000000	399,70	399,70
Composição Auxiliar	5678	SINAPI	RETROESCAVADEIRA SOBRE RODAS COM CARREGADEIRA, TRAÇÃO 4X4, POTÊNCIA LÍQ. 88 HP, CAÇAMBA CARREG. CAP. MÍN. 1 M3, CAÇAMBA RETRO CAP. 0,26 M3, PESO OPERACIONAL MÍN. 6.674 KG, PROFUNDIDADE ESCAVAÇÃO MÁX. 4,37 M - CHP DIURNO. AF_06/2014	Custos Horários Produtivo e Improdutivo dos Equipamentos	CHP	0,0794000	156,15	12,39
Composição Auxiliar	5679	SINAPI	RETROESCAVADEIRA SOBRE RODAS COM CARREGADEIRA, TRAÇÃO 4X4, POTÊNCIA LÍQ. 88 HP, CAÇAMBA CARREG. CAP. MÍN. 1 M3, CAÇAMBA RETRO CAP. 0,26 M3, PESO OPERACIONAL MÍN. 6.674 KG, PROFUNDIDADE ESCAVAÇÃO MÁX. 4,37 M - CHI DIURNO. AF_06/2014	Custos Horários Produtivo e Improdutivo dos Equipamentos	CHI	0,3972000	67,79	26,92
Composição Auxiliar	88309	SINAPI	PEDREIRO COM ENCARGOS COMPLEMENTARES	Livro SINAPI: Cálculos e Livros SINAPI	H	0,5720000	29,73	17,00
Composição Auxiliar	88316	SINAPI	SERVENTE COM ENCARGOS COMPLEMENTARES	Livro SINAPI: Cálculos e Livros SINAPI	H	0,8579000	24,38	20,91
Composição Auxiliar	91533	SINAPI	COMPACTADOR DE SOLOS DE PERCUSSÃO (SOQUETE) COM MOTOR A GASOLINA 4 TEMPOS, POTÊNCIA 4 CV - CHP DIURNO. AF_08/2015	Produtivo e Improdutivo dos Equipamentos	CHP	0,0325000	39,73	1,29

Composição Auxiliar	91534	SINAPI	COMPACTADOR DE SOLOS DE PERCUSSÃO (SOQUETE) COM MOTOR A GASOLINA 4 TEMPOS, POTÊNCIA 4 CV - CHI DIURNO. AF_08/2015	Custos horários Produtivo e Improdutivo dos Equipamentos	CHI	0,0302000	32,19	0,97	
Insumo	00004720	SINAPI	PEDRA BRITADA N. 0, OU PEDRISCO (4,8 A 9,5 MM) POSTO PEDREIRA/FORNECEDOR, SEM FRETE	Material	m³	1,1000000	291,11	320,22	
				MO sem LS =>	19,85	LS =>	17,02	MO com LS =>	36,87
				Valor do BDI =>	115,19		Valor com BDI =>	514,89	
	<b>Código</b>	<b>Banco</b>	<b>Descrição</b>	<b>Tipo</b>	<b>Und</b>	<b>Quant.</b>	<b>Valor Unit</b>	<b>Total</b>	
Composição	101616	SINAPI	PREPARO DE FUNDO DE VALA COM LARGURA MENOR QUE 1,5 M (ACERTO DO SOLO NATURAL). AF_08/2020	Escoramento e Preparo de Fundo de Valas	m²	1,0000000	7,01	7,01	
Composição Auxiliar	88309	SINAPI	PEDREIRO COM ENCARGOS COMPLEMENTARES	Livro SINAPI: Cálculos e	H	0,1020000	29,73	3,03	
Composição Auxiliar	88316	SINAPI	SERVEANTE COM ENCARGOS COMPLEMENTARES	Livro SINAPI: Cálculos e	H	0,1531000	24,38	3,73	
Composição Auxiliar	91533	SINAPI	COMPACTADOR DE SOLOS DE PERCUSSÃO (SOQUETE) COM MOTOR A GASOLINA 4 TEMPOS, POTÊNCIA 4 CV - CHP DIURNO. AF_08/2015	Custos horários Produtivo e Improdutivo dos Equipamentos	CHP	0,0036000	39,73	0,14	
Composição Auxiliar	91534	SINAPI	COMPACTADOR DE SOLOS DE PERCUSSÃO (SOQUETE) COM MOTOR A GASOLINA 4 TEMPOS, POTÊNCIA 4 CV - CHI DIURNO. AF_08/2015	Custos horários Produtivo e Improdutivo dos Equipamentos	CHI	0,0036000	32,19	0,11	
				MO sem LS =>	2,37	LS =>	2,04	MO com LS =>	4,41
				Valor do BDI =>	2,02		Valor com BDI =>	9,03	
	<b>Código</b>	<b>Banco</b>	<b>Descrição</b>	<b>Tipo</b>	<b>Und</b>	<b>Quant.</b>	<b>Valor Unit</b>	<b>Total</b>	
Composição	101618	SINAPI	PREPARO DE FUNDO DE VALA COM LARGURA MENOR QUE 1,5 M, COM CAMADA DE AREIA, LANÇAMENTO MANUAL. AF_08/2020	Escoramento e Preparo de Fundo de Valas	m³	1,0000000	271,04	271,04	
Composição Auxiliar	88309	SINAPI	PEDREIRO COM ENCARGOS COMPLEMENTARES	Livro SINAPI: Cálculos e	H	2,0219000	29,73	60,11	
Composição Auxiliar	88316	SINAPI	SERVEANTE COM ENCARGOS COMPLEMENTARES	Livro SINAPI: Cálculos e	H	3,0329000	24,38	73,94	
Composição Auxiliar	91533	SINAPI	COMPACTADOR DE SOLOS DE PERCUSSÃO (SOQUETE) COM MOTOR A GASOLINA 4 TEMPOS, POTÊNCIA 4 CV - CHP DIURNO. AF_08/2015	Custos horários Produtivo e Improdutivo dos Equipamentos	CHP	0,0718000	39,73	2,85	
Composição Auxiliar	91534	SINAPI	COMPACTADOR DE SOLOS DE PERCUSSÃO (SOQUETE) COM MOTOR A GASOLINA 4 TEMPOS, POTÊNCIA 4 CV - CHI DIURNO. AF_08/2015	Custos horários Produtivo e Improdutivo dos Equipamentos	CHI	0,0666000	32,19	2,14	
Insumo	00000370	SINAPI	AREIA MEDIA - POSTO JAZIDA/FORNECEDOR (RETIRADO NA JAZIDA, SEM TRANSPORTE)	Material	m³	1,1000000	120,00	132,00	
				MO sem LS =>	47,21	LS =>	40,46	MO com LS =>	87,67
				Valor do BDI =>	78,11		Valor com BDI =>	349,15	
	<b>Código</b>	<b>Banco</b>	<b>Descrição</b>	<b>Tipo</b>	<b>Und</b>	<b>Quant.</b>	<b>Valor Unit</b>	<b>Total</b>	
Composição	102980	SINAPI	PULVERIZADOR DE TINTA ELÉTRICO/MÁQUINA DE PINTURA AIRLESS, VAZÃO 2 L/MIN - CHI DIURNO. AF_05/2023	Custos horários Produtivo e Improdutivo dos Equipamentos	CHI	1,0000000	31,41	31,41	
Composição Auxiliar	102977	SINAPI	PULVERIZADOR DE TINTA ELÉTRICO/MÁQUINA DE PINTURA AIRLESS, VAZÃO 2 L/MIN - DEPRECIÇÃO. AF_05/2023	Depreciação, Juros, Impostos e Seguros, Manutenção e Materiais na Operação dos Equipamentos	H	1,0000000	0,00	0,00	
Composição Auxiliar	102978	SINAPI	PULVERIZADOR DE TINTA ELÉTRICO/MÁQUINA DE PINTURA AIRLESS, VAZÃO 2 L/MIN - JUROS. AF_05/2023	Depreciação, Juros, Impostos e Seguros, Manutenção e Materiais na Operação dos Equipamentos	H	1,0000000	0,00	0,00	
Composição Auxiliar	88310	SINAPI	PINTOR COM ENCARGOS COMPLEMENTARES	Livro SINAPI: Cálculos e	H	1,0000000	31,41	31,41	
				MO sem LS =>	10,64	LS =>	9,12	MO com LS =>	19,76
				Valor do BDI =>	9,05		Valor com BDI =>	40,46	
	<b>Código</b>	<b>Banco</b>	<b>Descrição</b>	<b>Tipo</b>	<b>Und</b>	<b>Quant.</b>	<b>Valor Unit</b>	<b>Total</b>	
Composição	102977	SINAPI	PULVERIZADOR DE TINTA ELÉTRICO/MÁQUINA DE PINTURA AIRLESS, VAZÃO 2 L/MIN - DEPRECIÇÃO. AF_05/2023	Depreciação, Juros, Impostos e Seguros, Manutenção e Materiais na Operação dos Equipamentos	H	1,0000000	0,00	0,00	
Insumo	00041316	SINAPI	PULVERIZADOR DE TINTA ELETRICO AIRLESS, VAZAO "2" L/MIN	Material	UN	0,0000720	45,00	0,00	
				MO sem LS =>	0,00	LS =>	0,00	MO com LS =>	0,00
				Valor do BDI =>	0,00		Valor com BDI =>	0,00	
	<b>Código</b>	<b>Banco</b>	<b>Descrição</b>	<b>Tipo</b>	<b>Und</b>	<b>Quant.</b>	<b>Valor Unit</b>	<b>Total</b>	
Composição	102978	SINAPI	PULVERIZADOR DE TINTA ELÉTRICO/MÁQUINA DE PINTURA AIRLESS, VAZÃO 2 L/MIN - JUROS. AF_05/2023	Depreciação, Juros, Impostos e Seguros, Manutenção e Materiais na Operação dos Equipamentos	H	1,0000000	0,00	0,00	
Insumo	00041316	SINAPI	PULVERIZADOR DE TINTA ELETRICO AIRLESS, VAZAO "2" L/MIN	Material	UN	0,0000219	45,00	0,00	
				MO sem LS =>	0,00	LS =>	0,00	MO com LS =>	0,00
				Valor do BDI =>	0,00		Valor com BDI =>	0,00	
	<b>Código</b>	<b>Banco</b>	<b>Descrição</b>	<b>Tipo</b>	<b>Und</b>	<b>Quant.</b>	<b>Valor Unit</b>	<b>Total</b>	
Composição	90456	SINAPI	QUEBRA EM ALVENARIA PARA INSTALAÇÃO DE CAIXA DE TOMADA (4X4 OU 4X2). AF_09/2023	Rasgos e Fixações	UN	1,0000000	5,77	5,77	
Composição Auxiliar	88247	SINAPI	AUXILIAR DE ELETRICISTA COM ENCARGOS COMPLEMENTARES	Livro SINAPI: Cálculos e	H	0,0438000	25,27	1,10	
Composição Auxiliar	88264	SINAPI	ELETRICISTA COM ENCARGOS COMPLEMENTARES	Livro SINAPI: Cálculos e	H	0,1556000	30,07	4,67	
				MO sem LS =>	2,05	LS =>	1,76	MO com LS =>	3,81
				Valor do BDI =>	1,66		Valor com BDI =>	7,43	
	<b>Código</b>	<b>Banco</b>	<b>Descrição</b>	<b>Tipo</b>	<b>Und</b>	<b>Quant.</b>	<b>Valor Unit</b>	<b>Total</b>	
Composição	5679	SINAPI	RETROESCAVADEIRA SOBRE RODAS COM CARREGADEIRA, TRAÇÃO 4X4, POTÊNCIA LÍQ. 88 HP, CAÇAMBA CARREG. CAP. MÍN. 1 M3, CAÇAMBA RETRO CAP. 0,26 M3, PESO OPERACIONAL MÍN. 6.674 KG, PROFUNDIDADE ESCAVAÇÃO MÁX. 4,37 M - CHI DIURNO. AF_06/2014	Custos horários Produtivo e Improdutivo dos Equipamentos	CHI	1,0000000	67,79	67,79	
Composição Auxiliar	88294	SINAPI	OPERADOR DE ESCAVADEIRA COM ENCARGOS COMPLEMENTARES	Livro SINAPI: Cálculos e	H	1,0000000	32,94	32,94	
Composição Auxiliar	88857	SINAPI	RETROESCAVADEIRA SOBRE RODAS COM CARREGADEIRA, TRAÇÃO 4X4, POTÊNCIA LÍQ. 88 HP, CAÇAMBA CARREG. CAP. MÍN. 1 M3, CAÇAMBA RETRO CAP. 0,26 M3, PESO OPERACIONAL MÍN. 6.674 KG, PROFUNDIDADE ESCAVAÇÃO MÁX. 4,37 M - DEPRECIÇÃO. AF_06/2014	Depreciação, Juros, Impostos e Seguros, Manutenção e Materiais na Operação dos Equipamentos	H	1,0000000	27,57	27,57	
Composição Auxiliar	88858	SINAPI	RETROESCAVADEIRA SOBRE RODAS COM CARREGADEIRA, TRAÇÃO 4X4, POTÊNCIA LÍQ. 88 HP, CAÇAMBA CARREG. CAP. MÍN. 1 M3, CAÇAMBA RETRO CAP. 0,26 M3, PESO OPERACIONAL MÍN. 6.674 KG, PROFUNDIDADE ESCAVAÇÃO MÁX. 4,37 M - JUROS. AF_06/2014	Depreciação, Juros, Impostos e Seguros, Manutenção e Materiais na Operação dos Equipamentos	H	1,0000000	7,28	7,28	
				MO sem LS =>	13,08	LS =>	11,21	MO com LS =>	24,29
				Valor do BDI =>	19,53		Valor com BDI =>	87,32	
	<b>Código</b>	<b>Banco</b>	<b>Descrição</b>	<b>Tipo</b>	<b>Und</b>	<b>Quant.</b>	<b>Valor Unit</b>	<b>Total</b>	
Composição	5678	SINAPI	RETROESCAVADEIRA SOBRE RODAS COM CARREGADEIRA, TRAÇÃO 4X4, POTÊNCIA LÍQ. 88 HP, CAÇAMBA CARREG. CAP. MÍN. 1 M3, CAÇAMBA RETRO CAP. 0,26 M3, PESO OPERACIONAL MÍN. 6.674 KG, PROFUNDIDADE ESCAVAÇÃO MÁX. 4,37 M - CHP DIURNO. AF_06/2014	Custos horários Produtivo e Improdutivo dos Equipamentos	CHP	1,0000000	156,15	156,15	
Composição Auxiliar	53786	SINAPI	RETROESCAVADEIRA SOBRE RODAS COM CARREGADEIRA, TRAÇÃO 4X4, POTÊNCIA LÍQ. 88 HP, CAÇAMBA CARREG. CAP. MÍN. 1 M3, CAÇAMBA RETRO CAP. 0,26 M3, PESO OPERACIONAL MÍN. 6.674 KG, PROFUNDIDADE ESCAVAÇÃO MÁX. 4,37 M - MATERIAIS NA OPERAÇÃO. AF_06/2014	Depreciação, Juros, Impostos e Seguros, Manutenção e Materiais na Operação dos Equipamentos	H	1,0000000	53,90	53,90	
Composição Auxiliar	5664	SINAPI	RETROESCAVADEIRA SOBRE RODAS COM CARREGADEIRA, TRAÇÃO 4X4, POTÊNCIA LÍQ. 88 HP, CAÇAMBA CARREG. CAP. MÍN. 1 M3, CAÇAMBA RETRO CAP. 0,26 M3, PESO OPERACIONAL MÍN. 6.674 KG, PROFUNDIDADE ESCAVAÇÃO MÁX. 4,37 M - MANUTENÇÃO. AF_06/2014	Depreciação, Juros, Impostos e Seguros, Manutenção e Materiais na Operação dos Equipamentos	H	1,0000000	34,46	34,46	
Composição Auxiliar	88294	SINAPI	OPERADOR DE ESCAVADEIRA COM ENCARGOS COMPLEMENTARES	Livro SINAPI: Cálculos e	H	1,0000000	32,94	32,94	
Composição Auxiliar	88857	SINAPI	RETROESCAVADEIRA SOBRE RODAS COM CARREGADEIRA, TRAÇÃO 4X4, POTÊNCIA LÍQ. 88 HP, CAÇAMBA CARREG. CAP. MÍN. 1 M3, CAÇAMBA RETRO CAP. 0,26 M3, PESO OPERACIONAL MÍN. 6.674 KG, PROFUNDIDADE ESCAVAÇÃO MÁX. 4,37 M - DEPRECIÇÃO. AF_06/2014	Depreciação, Juros, Impostos e Seguros, Manutenção e Materiais na Operação dos Equipamentos	H	1,0000000	27,57	27,57	
Composição Auxiliar	88858	SINAPI	RETROESCAVADEIRA SOBRE RODAS COM CARREGADEIRA, TRAÇÃO 4X4, POTÊNCIA LÍQ. 88 HP, CAÇAMBA CARREG. CAP. MÍN. 1 M3, CAÇAMBA RETRO CAP. 0,26 M3, PESO OPERACIONAL MÍN. 6.674 KG, PROFUNDIDADE ESCAVAÇÃO MÁX. 4,37 M - JUROS. AF_06/2014	Depreciação, Juros, Impostos e Seguros, Manutenção e Materiais na Operação dos Equipamentos	H	1,0000000	7,28	7,28	
				MO sem LS =>	13,08	LS =>	11,21	MO com LS =>	24,29
				Valor do BDI =>	45,00		Valor com BDI =>	201,15	
	<b>Código</b>	<b>Banco</b>	<b>Descrição</b>	<b>Tipo</b>	<b>Und</b>	<b>Quant.</b>	<b>Valor Unit</b>	<b>Total</b>	
Composição	88857	SINAPI	RETROESCAVADEIRA SOBRE RODAS COM CARREGADEIRA, TRAÇÃO 4X4, POTÊNCIA LÍQ. 88 HP, CAÇAMBA CARREG. CAP. MÍN. 1 M3, CAÇAMBA RETRO CAP. 0,26 M3, PESO OPERACIONAL MÍN. 6.674 KG, PROFUNDIDADE ESCAVAÇÃO MÁX. 4,37 M - DEPRECIÇÃO. AF_06/2014	Depreciação, Juros, Impostos e Seguros, Manutenção e Materiais na Operação dos Equipamentos	H	1,0000000	27,57	27,57	

Insumo	00036531	SINAPI	RETROESCAVADEIRA SOBRE RODAS COM CARREGADEIRA, TRACAO 4 X 4, POTENCIA LIQUIDA 88 HP, PESO OPERACIONAL MINIMO DE 6674 KG, CAPACIDADE DA CARREGADEIRA DE 1,00 M3 E DA RETROESCAVADEIRA MINIMA DE 0,26 M3, PROFUNDIDADE DE ESCAVACAO MAXIMA DE 4,37 M	Equipamento para Aquisição Permanente	UN	0,0000560	492.378,01	27,57
				MO sem LS => Valor do BDI =>	0,00 7,94	LS => 0,00	MO com LS => Valor com BDI =>	0,00 35,51
	<b>Código</b>	<b>Banco</b>	<b>Descrição</b>	<b>Tipo</b>	<b>Und</b>	<b>Quant.</b>	<b>Valor Unit</b>	<b>Total</b>
Composição	88858	SINAPI	RETROESCAVADEIRA SOBRE RODAS COM CARREGADEIRA, TRAÇÃO 4X4, POTÊNCIA LÍQ. 88 HP, CAÇAMBA CARREG. CAP. MÍN. 1 M3, CAÇAMBA RETRO CAP. 0,26 M3, PESO OPERACIONAL MÍN. 6.674 KG, PROFUNDIDADE ESCAVAÇÃO MÁX. 4,37 M - JUROS. AF_06/2014	Depreciação, Juros, Impostos e Seguros, Manutenção e Materiais na Operação dos Equipamentos	H	1,0000000	7,28	7,28
Insumo	00036531	SINAPI	RETROESCAVADEIRA SOBRE RODAS COM CARREGADEIRA, TRACAO 4 X 4, POTENCIA LIQUIDA 88 HP, PESO OPERACIONAL MINIMO DE 6674 KG, CAPACIDADE DA CARREGADEIRA DE 1,00 M3 E DA RETROESCAVADEIRA MINIMA DE 0,26 M3, PROFUNDIDADE DE ESCAVACAO MAXIMA DE 4,37 M	Equipamento para Aquisição Permanente	UN	0,0000148	492.378,01	7,28
				MO sem LS => Valor do BDI =>	0,00 2,09	LS => 0,00	MO com LS => Valor com BDI =>	0,00 9,37
	<b>Código</b>	<b>Banco</b>	<b>Descrição</b>	<b>Tipo</b>	<b>Und</b>	<b>Quant.</b>	<b>Valor Unit</b>	<b>Total</b>
Composição	5664	SINAPI	RETROESCAVADEIRA SOBRE RODAS COM CARREGADEIRA, TRAÇÃO 4X4, POTÊNCIA LÍQ. 88 HP, CAÇAMBA CARREG. CAP. MÍN. 1 M3, CAÇAMBA RETRO CAP. 0,26 M3, PESO OPERACIONAL MÍN. 6.674 KG, PROFUNDIDADE ESCAVAÇÃO MÁX. 4,37 M - MANUTENÇÃO. AF_06/2014	Depreciação, Juros, Impostos e Seguros, Manutenção e Materiais na Operação dos Equipamentos	H	1,0000000	34,46	34,46
Insumo	00036531	SINAPI	RETROESCAVADEIRA SOBRE RODAS COM CARREGADEIRA, TRACAO 4 X 4, POTENCIA LIQUIDA 88 HP, PESO OPERACIONAL MINIMO DE 6674 KG, CAPACIDADE DA CARREGADEIRA DE 1,00 M3 E DA RETROESCAVADEIRA MINIMA DE 0,26 M3, PROFUNDIDADE DE ESCAVACAO MAXIMA DE 4,37 M	Equipamento para Aquisição Permanente	UN	0,0000700	492.378,01	34,46
				MO sem LS => Valor do BDI =>	0,00 9,93	LS => 0,00	MO com LS => Valor com BDI =>	0,00 44,39
	<b>Código</b>	<b>Banco</b>	<b>Descrição</b>	<b>Tipo</b>	<b>Und</b>	<b>Quant.</b>	<b>Valor Unit</b>	<b>Total</b>
Composição	53786	SINAPI	RETROESCAVADEIRA SOBRE RODAS COM CARREGADEIRA, TRAÇÃO 4X4, POTÊNCIA LÍQ. 88 HP, CAÇAMBA CARREG. CAP. MÍN. 1 M3, CAÇAMBA RETRO CAP. 0,26 M3, PESO OPERACIONAL MÍN. 6.674 KG, PROFUNDIDADE ESCAVAÇÃO MÁX. 4,37 M - MATERIAIS NA OPERAÇÃO. AF_06/2014	Depreciação, Juros, Impostos e Seguros, Manutenção e Materiais na Operação dos Equipamentos	H	1,0000000	53,90	53,90
Insumo	00004221	SINAPI	OLEO DIESEL COMBUSTIVEL COMUM METROPOLITANO S-10 OU S-500	Material	L	8,5300000	6,32	53,90
				MO sem LS => Valor do BDI =>	0,00 15,53	LS => 0,00	MO com LS => Valor com BDI =>	0,00 69,43
	<b>Código</b>	<b>Banco</b>	<b>Descrição</b>	<b>Tipo</b>	<b>Und</b>	<b>Quant.</b>	<b>Valor Unit</b>	<b>Total</b>
Composição	91693	SINAPI	SERRA CIRCULAR DE BANCADA COM MOTOR ELÉTRICO POTÊNCIA DE 5HP, COM COIFA PARA DISCO 10" - CHI DIURNO. AF_08/2015	Custos Fixos Produtivo e Improdutivo dos Equipamentos	CHI	1,0000000	31,14	31,14
Composição Auxiliar	88297	SINAPI	OPERADOR DE MÁQUINAS E EQUIPAMENTOS COM ENCARGOS COMPLEMENTARES	Cálculos e Depreciação, Juros, Impostos e Seguros, Manutenção e Materiais na Operação dos Equipamentos	H	1,0000000	31,03	31,03
Composição Auxiliar	91688	SINAPI	SERRA CIRCULAR DE BANCADA COM MOTOR ELÉTRICO POTÊNCIA DE 5HP, COM COIFA PARA DISCO 10" - DEPRECIÇÃO. AF_08/2015	Depreciação, Juros, Impostos e Seguros, Manutenção e Materiais na Operação dos Equipamentos	H	1,0000000	0,09	0,09
Composição Auxiliar	91689	SINAPI	SERRA CIRCULAR DE BANCADA COM MOTOR ELÉTRICO POTÊNCIA DE 5HP, COM COIFA PARA DISCO 10" - JUROS. AF_08/2015	Depreciação, Juros, Impostos e Seguros, Manutenção e Materiais na Operação dos Equipamentos	H	1,0000000	0,02	0,02
				MO sem LS => Valor do BDI =>	12,05 8,97	LS => 10,33	MO com LS => Valor com BDI =>	22,38 40,11
	<b>Código</b>	<b>Banco</b>	<b>Descrição</b>	<b>Tipo</b>	<b>Und</b>	<b>Quant.</b>	<b>Valor Unit</b>	<b>Total</b>
Composição	91692	SINAPI	SERRA CIRCULAR DE BANCADA COM MOTOR ELÉTRICO POTÊNCIA DE 5HP, COM COIFA PARA DISCO 10" - CHP DIURNO. AF_08/2015	Custos Fixos Produtivo e Improdutivo dos Equipamentos	CHP	1,0000000	32,84	32,84
Composição Auxiliar	88297	SINAPI	OPERADOR DE MÁQUINAS E EQUIPAMENTOS COM ENCARGOS COMPLEMENTARES	Cálculos e Depreciação, Juros, Impostos e Seguros, Manutenção e Materiais na Operação dos Equipamentos	H	1,0000000	31,03	31,03
Composição Auxiliar	91688	SINAPI	SERRA CIRCULAR DE BANCADA COM MOTOR ELÉTRICO POTÊNCIA DE 5HP, COM COIFA PARA DISCO 10" - DEPRECIÇÃO. AF_08/2015	Depreciação, Juros, Impostos e Seguros, Manutenção e Materiais na Operação dos Equipamentos	H	1,0000000	0,09	0,09
Composição Auxiliar	91689	SINAPI	SERRA CIRCULAR DE BANCADA COM MOTOR ELÉTRICO POTÊNCIA DE 5HP, COM COIFA PARA DISCO 10" - JUROS. AF_08/2015	Depreciação, Juros, Impostos e Seguros, Manutenção e Materiais na Operação dos Equipamentos	H	1,0000000	0,02	0,02
Composição Auxiliar	91690	SINAPI	SERRA CIRCULAR DE BANCADA COM MOTOR ELÉTRICO POTÊNCIA DE 5HP, COM COIFA PARA DISCO 10" - MANUTENÇÃO. AF_08/2015	Depreciação, Juros, Impostos e Seguros, Manutenção e Materiais na Operação dos Equipamentos	H	1,0000000	0,06	0,06
Composição Auxiliar	91691	SINAPI	SERRA CIRCULAR DE BANCADA COM MOTOR ELÉTRICO POTÊNCIA DE 5HP, COM COIFA PARA DISCO 10" - MATERIAIS NA OPERAÇÃO. AF_08/2015	Depreciação, Juros, Impostos e Seguros, Manutenção e Materiais na Operação dos Equipamentos	H	1,0000000	1,64	1,64
				MO sem LS => Valor do BDI =>	12,05 9,46	LS => 10,33	MO com LS => Valor com BDI =>	22,38 42,30
	<b>Código</b>	<b>Banco</b>	<b>Descrição</b>	<b>Tipo</b>	<b>Und</b>	<b>Quant.</b>	<b>Valor Unit</b>	<b>Total</b>
Composição	91688	SINAPI	SERRA CIRCULAR DE BANCADA COM MOTOR ELÉTRICO POTÊNCIA DE 5HP, COM COIFA PARA DISCO 10" - DEPRECIÇÃO. AF_08/2015	Depreciação, Juros, Impostos e Seguros, Manutenção e Materiais na Operação dos Equipamentos	H	1,0000000	0,09	0,09
Insumo	00014618	SINAPI	SERRA CIRCULAR DE BANCADA COM MOTOR ELETRICO, POTENCIA DE *1600* W, PARA DISCO DE DIAMETRO DE 10" (250 MM)	Equipamento para Aquisição Permanente	UN	0,0000720	1.366,98	0,09
				MO sem LS => Valor do BDI =>	0,00 0,02	LS => 0,00	MO com LS => Valor com BDI =>	0,00 0,11
	<b>Código</b>	<b>Banco</b>	<b>Descrição</b>	<b>Tipo</b>	<b>Und</b>	<b>Quant.</b>	<b>Valor Unit</b>	<b>Total</b>
Composição	91689	SINAPI	SERRA CIRCULAR DE BANCADA COM MOTOR ELÉTRICO POTÊNCIA DE 5HP, COM COIFA PARA DISCO 10" - JUROS. AF_08/2015	Depreciação, Juros, Impostos e Seguros, Manutenção e Materiais na Operação dos Equipamentos	H	1,0000000	0,02	0,02
Insumo	00014618	SINAPI	SERRA CIRCULAR DE BANCADA COM MOTOR ELETRICO, POTENCIA DE *1600* W, PARA DISCO DE DIAMETRO DE 10" (250 MM)	Equipamento para Aquisição Permanente	UN	0,0000148	1.366,98	0,02
				MO sem LS => Valor do BDI =>	0,00 0,00	LS => 0,00	MO com LS => Valor com BDI =>	0,00 0,02
	<b>Código</b>	<b>Banco</b>	<b>Descrição</b>	<b>Tipo</b>	<b>Und</b>	<b>Quant.</b>	<b>Valor Unit</b>	<b>Total</b>
Composição	91690	SINAPI	SERRA CIRCULAR DE BANCADA COM MOTOR ELÉTRICO POTÊNCIA DE 5HP, COM COIFA PARA DISCO 10" - MANUTENÇÃO. AF_08/2015	Depreciação, Juros, Impostos e Seguros, Manutenção e Materiais na Operação dos Equipamentos	H	1,0000000	0,06	0,06
Insumo	00014618	SINAPI	SERRA CIRCULAR DE BANCADA COM MOTOR ELETRICO, POTENCIA DE *1600* W, PARA DISCO DE DIAMETRO DE 10" (250 MM)	Equipamento para Aquisição Permanente	UN	0,0000500	1.366,98	0,06
				MO sem LS => Valor do BDI =>	0,00 0,01	LS => 0,00	MO com LS => Valor com BDI =>	0,00 0,07
	<b>Código</b>	<b>Banco</b>	<b>Descrição</b>	<b>Tipo</b>	<b>Und</b>	<b>Quant.</b>	<b>Valor Unit</b>	<b>Total</b>
Composição	91691	SINAPI	SERRA CIRCULAR DE BANCADA COM MOTOR ELÉTRICO POTÊNCIA DE 5HP, COM COIFA PARA DISCO 10" - MATERIAIS NA OPERAÇÃO. AF_08/2015	Depreciação, Juros, Impostos e Seguros, Manutenção e Materiais na Operação dos Equipamentos	H	1,0000000	1,64	1,64
Insumo	00002705	SINAPI	ENERGIA ELETRICA ATE 2000 KWH INDUSTRIAL, SEM DEMANDA	Franquia	KWH	1,3600000	1,21	1,64
				MO sem LS => Valor do BDI =>	0,00 0,47	LS => 0,00	MO com LS => Valor com BDI =>	0,00 2,11
	<b>Código</b>	<b>Banco</b>	<b>Descrição</b>	<b>Tipo</b>	<b>Und</b>	<b>Quant.</b>	<b>Valor Unit</b>	<b>Total</b>
Composição	88315	SINAPI	SERRALHEIRO COM ENCARGOS COMPLEMENTARES	Livro SINAPI: Cálculos e Depreciação, Juros, Impostos e Seguros, Manutenção e Materiais na Operação dos Equipamentos	H	1,0000000	29,54	29,54
Composição Auxiliar	95377	SINAPI	CURSO DE CAPACITAÇÃO PARA SERRALHEIRO (ENCARGOS COMPLEMENTARES) - HORISTA	Cálculos e Depreciação, Juros, Impostos e Seguros, Manutenção e Materiais na Operação dos Equipamentos	H	1,0000000	0,22	0,22
Insumo	00006110	SINAPI	SERRALHEIRO (HORISTA)	Mão de Obra	H	1,0000000	19,48	19,48
Insumo	00037370	SINAPI	ALIMENTACAO - HORISTA (COLETADO CAIXA - ENCARGOS COMPLEMENTARES)	Encargos Complementares	H	1,0000000	5,24	5,24
Insumo	00037371	SINAPI	TRANSPORTE - HORISTA (COLETADO CAIXA - ENCARGOS COMPLEMENTARES)	Encargos Complementares	H	1,0000000	1,00	1,00
Insumo	00037372	SINAPI	EXAMES - HORISTA (COLETADO CAIXA - ENCARGOS COMPLEMENTARES)	Encargos Complementares	H	1,0000000	1,43	1,43
Insumo	00037373	SINAPI	SEGURO - HORISTA (COLETADO CAIXA - ENCARGOS COMPLEMENTARES)	Encargos Complementares	H	1,0000000	0,08	0,08
Insumo	00043465	SINAPI	FERRAMENTAS - FAMÍLIA PEDREIRO - HORISTA (ENCARGOS COMPLEMENTARES - COLETADO CAIXA)	Encargos Complementares	H	1,0000000	0,78	0,78
Insumo	00043489	SINAPI	EPI - FAMÍLIA PEDREIRO - HORISTA (ENCARGOS COMPLEMENTARES - COLETADO CAIXA)	Encargos Complementares	H	1,0000000	1,31	1,31



Composição	90582	SINAPI	VIBRADOR DE IMERSÃO, DIÂMETRO DE PONTEIRA 45MM, MOTOR ELÉTRICO TRIFÁSICO POTÊNCIA DE 2 CV - DEPRECIÇÃO. AF_06/2015	Depreciação, Juros, Impostos e Seguros, Manutenção e		H	1,0000000	0,45	0,45
Insumo	00013896	SINAPI	VIBRADOR DE IMERSAO, DIAMETRO DA PONTEIRA DE *45* MM, COM MOTOR ELETRICO TRIFASICO DE 2 HP (2 CV)	Equipamento para Aquisição		UN	0,0001280	3.581,62	0,45
				MO sem LS =>	0,00	LS =>	0,00	MO com LS =>	0,00
				Valor do BDI =>	0,12			Valor com BDI =>	0,57
	<b>Código</b>	<b>Banco</b>	<b>Descrição</b>	<b>Tipo</b>		<b>Und</b>	<b>Quant.</b>	<b>Valor Unit</b>	<b>Total</b>
Composição	90583	SINAPI	VIBRADOR DE IMERSÃO, DIÂMETRO DE PONTEIRA 45MM, MOTOR ELÉTRICO TRIFÁSICO POTÊNCIA DE 2 CV - JUROS. AF_06/2015	Depreciação, Juros, Impostos e Seguros, Manutenção e		H	1,0000000	0,10	0,10
Insumo	00013896	SINAPI	VIBRADOR DE IMERSAO, DIAMETRO DA PONTEIRA DE *45* MM, COM MOTOR ELETRICO TRIFASICO DE 2 HP (2 CV)	Equipamento para Aquisição		UN	0,0000296	3.581,62	0,10
				MO sem LS =>	0,00	LS =>	0,00	MO com LS =>	0,00
				Valor do BDI =>	0,02			Valor com BDI =>	0,12
	<b>Código</b>	<b>Banco</b>	<b>Descrição</b>	<b>Tipo</b>		<b>Und</b>	<b>Quant.</b>	<b>Valor Unit</b>	<b>Total</b>
Composição	90584	SINAPI	VIBRADOR DE IMERSÃO, DIÂMETRO DE PONTEIRA 45MM, MOTOR ELÉTRICO TRIFÁSICO POTÊNCIA DE 2 CV - MANUTENÇÃO. AF_06/2015	Depreciação, Juros, Impostos e Seguros, Manutenção e		H	1,0000000	0,35	0,35
Insumo	00013896	SINAPI	VIBRADOR DE IMERSAO, DIAMETRO DA PONTEIRA DE *45* MM, COM MOTOR ELETRICO TRIFASICO DE 2 HP (2 CV)	Equipamento para Aquisição		UN	0,0001000	3.581,62	0,35
				MO sem LS =>	0,00	LS =>	0,00	MO com LS =>	0,00
				Valor do BDI =>	0,10			Valor com BDI =>	0,45
	<b>Código</b>	<b>Banco</b>	<b>Descrição</b>	<b>Tipo</b>		<b>Und</b>	<b>Quant.</b>	<b>Valor Unit</b>	<b>Total</b>
Composição	90585	SINAPI	VIBRADOR DE IMERSÃO, DIÂMETRO DE PONTEIRA 45MM, MOTOR ELÉTRICO TRIFÁSICO POTÊNCIA DE 2 CV - MATERIAIS NA OPERAÇÃO. AF_06/2015	Depreciação, Juros, Impostos e Seguros, Manutenção e		H	1,0000000	0,62	0,62
Insumo	00002705	SINAPI	ENERGIA ELETRICA ATE 2000 KWH INDUSTRIAL, SEM DEMANDA	Franquia		KWH	0,5200000	1,21	0,62
				MO sem LS =>	0,00	LS =>	0,00	MO com LS =>	0,00
				Valor do BDI =>	0,17			Valor com BDI =>	0,79
<b>TOTAL SEM B.D.I.</b>							<b>R\$</b>	<b>429.034,72</b>	
<b>TOTAL DO B.D.I.</b>							<b>R\$</b>	<b>123.623,62</b>	
<b>TOTAL GERAL</b>							<b>R\$</b>	<b>552.658,34</b>	

  
**Haroldo Lobo Filho**  
 Engenheiro Civil / PMCA  
 CREA/PA 35.289-D

**HAROLDO HUMBERTO LOBO CARDOSO FILHO**  
 ENGENHEIRO CIVIL / PMCA  
 CREA-PA 35-289-D

CACHOEIRA DO ARARI - MARAJÓ / PA, 03 DE MARÇO DE 2026.



## 4 - C.F.F. (CRONOGRAMA FÍSICO FINANCEIRO)

<b>PROPONENTE:</b>	<b>PREFEITURA MUNICIPAL DE CACHOEIRA DO ARARI - MARAJÓ / PA</b>	<b>ENCARGOS SOCIAIS:</b>	<b>Desonerado: Horista: 85,72% Mensalista: 46,83%</b>
<b>OBJETO:</b>	<b>CONSTRUÇÃO DA ESCOLA MEIF FURO DA SÉ</b>	<b>BASE DE DADOS:</b>	<b>SINAPI - 12/2025 - Pará SBC - 02/2026 - Pará SICRO3 - 10/2025 - Pará SEDOP - 10/2025 - Pará</b>
<b>ENDEREÇO DA OBRA:</b>	<b>COMUNIDADE FURO DA SÉ, ZONA RURAL DE CACHOEIRA DO ARARI - MARAJÓ / PA</b>	<b>BDI:</b>	<b>28,82%</b>
<b>RESPONSÁVEL TÉCNICO:</b>	<b>HAROLDO HUMBERTO LOBO CARDOSO FILHO</b>	<b>CREA-D:</b>	<b>35.289-D/PA</b>

ITEM	DESCRIÇÃO DOS SERVIÇOS	TOTAL POR ETAPA	30 DIAS	60 DIAS	90 DIAS	120 DIAS	150 DIAS	180 DIAS
1	SERVIÇOS PRELIMINARES	100,00% 727,14	100,00% 727,14					
2	DEMOLIÇÃO	100,00% 16.274,67	100,00% 16.274,67					
3	MOBILIZAÇÃO DE MATERIAL E EQUIPAMENTOS	100,00% 11.725,06	16,60% 1.946,36	16,60% 1.946,36	16,60% 1.946,36	16,60% 1.946,36	16,60% 1.946,36	17,00% 1.993,26
4	FUNDAÇÃO	100,00% 105.561,26	50,00% 52.780,63	50,00% 52.780,63				
5	LAJE DE PISO	100,00% 66.753,95		50,00% 33.376,98	50,00% 33.376,98			
6	ALVENARIA	100,00% 42.077,62				100,00% 42.077,62		
7	SUPERESTRUTURA	100,00% 8.271,17				100,00% 8.271,17		
8	COBERTURA	100,00% 51.097,71					100,00% 51.097,71	
9	REVESTIMENTO DE PAREDE	100,00% 45.859,70					100,00% 45.859,70	
10	REVESTIMENTO DE PISO	100,00% 21.720,72				50,00% 10.860,36	50,00% 10.860,36	
11	INSTALAÇÕES HIDROSSANITÁRIAS	100,00% 37.045,52					100,00% 37.045,52	
12	INSTALAÇÕES ELÉTRICAS	100,00% 26.054,96					100,00% 26.054,96	
13	ESQUADRIAS	100,00% 38.164,81					50,00% 19.082,41	50,00% 19.082,41
14	FORRO	100,00% 14.910,87						100,00% 14.910,87
15	PINTURA	100,00% 57.678,95						100,00% 57.678,95
16	OUTROS E LIMPEZA FINAL	100,00% 8.734,23						100,00% 8.734,23

Porcentagem	12,98%	15,94%	6,39%	11,43%	34,73%	18,53%
Custo	71.728,79	88.103,96	35.323,33	63.155,50	191.947,01	102.399,71
Porcentagem Acumulado	12,98%	28,92%	35,31%	46,74%	81,47%	100,0%
Custo Acumulado	71.728,79	159.832,75	195.156,08	258.311,58	450.258,59	<b>552.658,34</b>
<b>TOTAL SEM B.D.I.</b>			<b>R\$</b>		<b>429.034,72</b>	
<b>TOTAL DO B.D.I.</b>			<b>R\$</b>		<b>123.623,62</b>	
<b>TOTAL GERAL</b>			<b>R\$</b>		<b>552.658,34</b>	

  
**Haroldo Lobo Filho**  
 Engenheiro Civil / PMCA  
 CREA-PA 35.289-D

---

**HAROLDO HUMBERTO LOBO CARDOSO FILHO**  
**ENGENHEIRO CIVIL / PMCA**  
**CREA-PA 35-289-D**

**CACHOEIRA DO ARARI - MARAJÓ / PA, 03 DE MARÇO DE 2026.**



## 5 - M.C (MEMÓRIA DE CÁLCULO)

<b>PROponente:</b>	<b>PREFEITURA MUNICIPAL DE CACHOEIRA DO ARARI - MARAJÓ / PA</b>	<b>ENCARGOS SOCIAIS:</b>	<b>Desonerado: Horista: 85,72% Mensalista: 46,83%</b>
<b>OBJETO:</b>	<b>CONSTRUÇÃO DA ESCOLA MEIF FURO DA SÉ</b>	<b>BASE DE DADOS:</b>	<b>SINAPI - 12/2025 - Pará SBC - 02/2026 - Pará SICRO3 - 10/2025 - Pará SEDOP - 10/2025 - Pará</b>
<b>ENDEREÇO DA OBRA:</b>	<b>COMUNIDADE FURO DA SÉ, ZONA RURAL DE CACHOEIRA DO ARARI - MARAJÓ / PA</b>	<b>BDI:</b>	<b>28,82%</b>
<b>RESPONSÁVEL TÉCNICO:</b>	<b>HAROLDO HUMBERTO LOBO CARDOSO FILHO</b>	<b>CREA-D:</b>	<b>35.289-D/PA</b>

ITEM	DESCRIÇÃO DOS SERVIÇOS	UNID.	QUANT.	MEMÓRIA DE CÁLCULO
<b>1</b>	<b>SERVIÇOS PRELIMINARES</b>			
1.1	Placa de obra em lona com plotagem de gráfica	m <sup>2</sup>	3,0	= 2,00 -LARGURA X 1,50 ALTURA = 3,00 M <sup>2</sup>
<b>2</b>	<b>DEMOLIÇÃO</b>			
2.1	Retirada de telhas de barro	m <sup>2</sup>	165,0	= 165,00 M <sup>2</sup>
2.2	Retirada da estrutura em madeira da cobertura	m <sup>2</sup>	165,0	= 165,00 M <sup>2</sup>
2.4	DEMOLIÇÃO DE PARADE E PISO EM MADEIRA	m <sup>2</sup>	98,2	= 178,32 M <sup>2</sup>
<b>3</b>	<b>MOBILIZAÇÃO DE MATERIAL E EQUIPAMENTOS</b>			
3.1	MOBILIZAÇÃO DE MATERIAIS E EQUIPAMENTOS	UNIDADE	1,0	= REFERENTE AO TRANSPORTE FLUVIAL DE MATERIAIS E EQUIPAMENTOS
<b>4</b>	<b>FUNDAÇÃO</b>			
4.1	Limpeza do terreno	m <sup>2</sup>	380,86	= 380,86 M <sup>2</sup>
4.2	Estaca raiz - 25cm	m	287,0	= 41 ESTACAS X 7,00 M = 287 M
4.3	Concreto c/ seixo Fck= 25MPa (incl. lançamento e adensamento) - Bloco	m <sup>3</sup>	5,13	= 0,50X0,50X0,50 CM X 35 UNIDADES (ESCOLA+ RAMPA ACESSO) = 4,37M <sup>3</sup>
4.4	Concreto c/ seixo Fck= 25MPa (incl. lançamento e adensamento) - Arranque Pilar	m <sup>3</sup>	0,92	= 0,92 M <sup>3</sup>
4.5	Concreto c/ seixo Fck= 25MPa (incl. lançamento e adensamento) - Vigamento	m <sup>3</sup>	7,9	= 0,15X0,30X225,25 = 10,13 M <sup>3</sup>
<b>5</b>	<b>LAJE DE PISO</b>			
5.2	CONC.ARM. P/LAJE MACICA 30MPa 10M2 FOR.PLAST 17MM 2X+ARMAD.	m <sup>3</sup>	22,9	= 190,91X0,10 = 19,09M <sup>3</sup>
<b>6</b>	<b>ALVENARIA</b>			
6.1	Alvenaria tijolo de barro a cutelo	m <sup>2</sup>	240,76	= 240,76 M <sup>2</sup>
<b>7</b>	<b>SUPERESTRUTURA</b>			
7.1	Concreto c/ seixo Fck= 25MPa (incl. lançamento e adensamento) - Pilares	m <sup>3</sup>	2,32	= 0,12X0,30X3X16=1,72M <sup>3</sup> + 0,12X0,12X2,75X15 = 0,59M <sup>3</sup> = TOTAL= 2,31M <sup>3</sup>
7.2	Concreto c/ seixo Fck= 25MPa (incl. lançamento e adensamento) - Vigas cobertura	m <sup>3</sup>	2,85	= 50,48X0,12X0,25 = 1,51M <sup>3</sup> + 44,04X0,12X0,15=0,79M <sup>3</sup> = TOTAL = 2,30M <sup>3</sup>
7.3	VERGA MOLDADA IN LOCO EM CONCRETO, ESPESSURA DE *20* CM. AF_03/2024	M	12,4	=
7.4	CONTRAVERGA MOLDADA IN LOCO EM CONCRETO, ESPESSURA DE *10* CM. AF_03/2024	M	8,0	=
<b>8</b>	<b>COBERTURA</b>			
8.1	TRAMA DE MADEIRA COMPOSTA POR RIPAS, CAIBROS E TERÇAS PARA TELHADOS DE MAIS QUE 2 ÁGUAS PARA TELHA CERÂMICA OU DE CONCRETO, INCLUSO TRANSPORTE VERTICAL. AF_10/2025	m <sup>2</sup>	208,57	= 208,57M <sup>2</sup>
8.2	TELHAMENTO COM TELHA CERÂMICA CAPA-CANAL, TIPO PAULISTA, COM ATÉ 2 ÁGUAS, INCLUSO TRANSPORTE VERTICAL. AF_07/2019	m <sup>2</sup>	208,57	= 208,57M <sup>2</sup>
8.3	CUMEEIRA PARA TELHA CERÂMICA EMBOÇADA COM ARGAMASSA TRAÇO 1:2:9 (CIMENTO, CAL E AREIA) PARA TELHADOS COM ATÉ 2 ÁGUAS, INCLUSO TRANSPORTE VERTICAL. AF_07/2019	M	21,85	= 21,85M
8.4	Reguado em madeira lei p/ beiral (c/ barroamento)	m <sup>2</sup>	68,11	= 68,11M
<b>9</b>	<b>REVESTIMENTO DE PAREDE</b>			
9.1	Chapisco de cimento e areia no traço 1:3	m <sup>2</sup>	481,52	= 481,51M <sup>2</sup>
9.2	Reboco com argamassa 1:6:Adit. Plast.	m <sup>2</sup>	481,52	= 481,51M <sup>2</sup>
9.3	Revestimento Cerâmico Padrão Médio - incl. rejuntamento	m <sup>2</sup>	42,88	= (19,20 M <sup>2</sup> - BANHEIROS) + (23,68M <sup>2</sup> - COZINHA) = 42,88 M <sup>2</sup> - ATE A ALTURA DE 1,80 M DO PISO ACABADO
<b>10</b>	<b>REVESTIMENTO DE PISO</b>			
10.1	Camada regularizadora no traço 1:4	m <sup>2</sup>	190,19	= 190,91 M <sup>2</sup>
10.2	Lajota ceramica - incluindo rejuntamento (Padrão Médio)	m <sup>2</sup>	93,45	= 93,45M <sup>2</sup>
10.3	Rodape ceramico h=8cm	m	51,45	=
<b>11</b>	<b>INSTALAÇÕES HIDROSSANITÁRIAS</b>			
11.1	Ponto de agua (incl. tubos e conexoes)	pt	6,0	=
11.2	Ponto de esgoto (incl. tubos, conexoes,cx. e ralos)	pt	6,0	=
11.3	CAIXA DE GORDURA SIMPLES, CIRCULAR, EM CONCRETO PRÉ-MOLDADO, DIÂMETRO INTERNO = 0,4 M, ALTURA INTERNA = 0,4 M. AF_12/2020	UN	1,0	=
11.4	CAIXA ENTERRADA HIDRÁULICA RETANGULAR, EM ALVENARIA COM BLOCOS DE CONCRETO, DIMENSÕES INTERNAS: 0,4X0,4X0,4 M PARA REDE DE ESGOTO. AF_12/2020	UN	4,0	=
11.5	TUBO PVC, SERIE NORMAL, ESGOTO PREDIAL, DN 100 MM, FORNECIDO E INSTALADO EM SUBCOLETOR AÉREO DE ESGOTO SANITÁRIO. AF_08/2022	M	25,0	=
11.6	CURVA LONGA, 90 GRAUS, PVC OCRE, JUNTA ELÁSTICA, DN 100 MM, PARA COLETOR PREDIAL DE ESGOTO. AF_06/2022	UN	5,0	=
11.7	TUBO PVC, SERIE NORMAL, ESGOTO PREDIAL, DN 50 MM, FORNECIDO E INSTALADO EM RAMAL DE DESCARGA OU RAMAL DE ESGOTO SANITÁRIO. AF_08/2022	M	9,0	=
11.8	TUBO PVC, SERIE NORMAL, ESGOTO PREDIAL, DN 40 MM, FORNECIDO E INSTALADO EM RAMAL DE DESCARGA OU RAMAL DE ESGOTO SANITÁRIO. AF_08/2022	M	9,0	=
11.9	TUBO, PVC, SOLDÁVEL, DE 25MM, INSTALADO EM PRUMADA DE ÁGUA - FORNECIMENTO E INSTALAÇÃO. AF_06/2022	M	9,0	=

11.10	TUBO, PVC, SOLDÁVEL, DE 32MM, INSTALADO EM PRUMADA DE ÁGUA - FORNECIMENTO E INSTALAÇÃO. AF_06/2022	M	20,0	=
11.11	FOSSA SÉPTICA EM ALVENARIA DE TJOLO CERÂMICO MACIÇO, DIMENSÕES EXTERNAS DE 1,90X1,10X1,40 M, VOLUME DE 1.500 LITROS, REVESTIDO INTERNAMENTE COM MASSA ÚNICA E IMPERMEABILIZANTE E COM TAMPA DE CONCRETO ARMADO COM ESPESSURA DE 8 CM	UN	1,0	=
11.12	TANQUE SÉPTICO CIRCULAR, EM CONCRETO PRÉ-MOLDADO, DIÂMETRO INTERNO = 1,88 M, ALTURA INTERNA = 2,50 M, VOLUME ÚTIL: 6245,8 L (PARA 32 CONTRIBUINTES). AF_12/2020	UN	1,0	=
11.13	SUMIDOURO CIRCULAR, EM CONCRETO PRÉ-MOLDADO, DIÂMETRO INTERNO = 1,88 M, ALTURA INTERNA = 2,00 M, ÁREA DE INFILTRAÇÃO: 13,1 M² (PARA 5 CONTRIBUINTES). AF_12/2020	UN	1,0	=
11.14	KIT DE ACESSÓRIOS PARA BANHEIRO EM METAL CROMADO, 5 PECAS, INCLUSO FIXAÇÃO. AF_01/2020	UN	2,0	=
11.14	FILTRO ANAERÓBIO CIRCULAR, EM CONCRETO PRÉ-MOLDADO, DIÂMETRO INTERNO = 1,88 M, ALTURA INTERNA = 1,50 M, VOLUME ÚTIL: 3331,1 L (PARA 19 CONTRIBUINTES). AF_12/2020	UN	1,0	=
11.15	BARRA DE APOIO RETA, EM AÇO INOX POLIDO, COMPRIMENTO 70 CM, FIXADA NA PAREDE - FORNECIMENTO E INSTALAÇÃO. AF_01/2020	UN	2,0	=
11.16	Plia 01 cuba aço inox c/torneira,sifao e valv.-2.0m	un	1,0	=
11.17	LAVATÓRIO LOUÇA BRANCA COM COLUNA, *44 X 35,5* CM, PADRÃO POPULAR - FORNECIMENTO E INSTALAÇÃO. AF_01/2020	UN	2,0	=
11.18	VASO SANITÁRIO SIFONADO COM CAIXA ACOPLADA LOUÇA BRANCA - FORNECIMENTO E INSTALAÇÃO. AF_01/2020	UN	2,0	=
11.19	KIT DE ACESSÓRIOS PARA BANHEIRO EM METAL CROMADO, 5 PECAS, INCLUSO FIXAÇÃO. AF_01/2020	UN	1,0	=
11.20	ASSENTO SANITÁRIO CONVENCIONAL - FORNECIMENTO E INSTALACAO. AF_01/2020	UN	2,0	=
<b>12</b>	<b>INSTALAÇÕES ELÉTRICAS</b>			
12.1	ENTRADA DE ENERGIA ELÉTRICA, AÉREA, BIFÁSICA, COM CAIXA DE EMBUTIR, CABO DE 10 MM2 E DISJUNTOR DIN 50A (NÃO INCLUSO O POSTE DE CONCRETO). AF_12/2025	UN	1,0	=
12.2	PONTO DE ILUMINAÇÃO E TOMADA, RESIDENCIAL, INCLUINDO INTERRUPTOR SIMPLES, INTERRUPTOR PARALELO E TOMADA 10A/250V, CAIXA ELÉTRICA, ELETRODUTO, CABO, RASGO, QUEBRA E CHUMBAMENTO (EXCLUINDO LUMINÁRIA E LÂMPADA). AF_01/2016	UN	32,0	=
12.3	QUADRO DE DISTRIBUIÇÃO DE ENERGIA EM PVC, DE EMBUTIR, SEM BARRAMENTO, PARA 6 DISJUNTORES - FORNECIMENTO E INSTALAÇÃO. AF_07/2025	UN	1,0	=
12.4	DISJUNTOR TIPO NEMA, BIPOLAR 10 ATE 50 A, TENSÃO MÁXIMA 415 V	UN	6,0	=
12.5	LUMINÁRIA TIPO PLAFON EM PLÁSTICO, DE SOBREPOR, COM 1 LÂMPADA FLUORESCENTE DE 15 W, SEM REATOR - FORNECIMENTO E INSTALAÇÃO. AF_02/2020	UN	30,0	=
12.6	RASGO LINEAR MANUAL EM ALVENARIA, PARA ELETRODUTOS, DIÂMETROS MENORES OU IGUAIS A 40 MM. AF_09/2023	M	45,0	=
12.7	CABO DE COBRE FLEXÍVEL ISOLADO, 2,5 MM², ANTI-CHAMA 450/750 V, PARA CIRCUITOS TERMINAIS - FORNECIMENTO E INSTALAÇÃO. AF_03/2023	M	400,0	=
12.8	CABO DE COBRE FLEXÍVEL ISOLADO, 4 MM², ANTI-CHAMA 450/750 V, PARA CIRCUITOS TERMINAIS - FORNECIMENTO E INSTALAÇÃO. AF_03/2023	M	200,0	=
12.9	CABO DE COBRE FLEXÍVEL ISOLADO, 10 MM², ANTI-CHAMA 450/750 V, PARA CIRCUITOS TERMINAIS - FORNECIMENTO E INSTALAÇÃO. AF_03/2023	M	100,0	=
<b>13</b>	<b>ESQUADRIAS</b>			
13.1	Porta mad. trabalhada c/ caix. aduela e alizar	m²	11,13	= (0,90X2,10X5 = 9,45M²) + (0,80X2,10=1,68M²) = TOTAL= 11,13M²
13.2	Esquadria de correr em vidro temperado de 8mm	m²	10,35	= (2X0,80X4=6,40M²) + (2X1,10 = 2,20M²) + (2,50X1,10 =2,75M²) = 10,35M²
13.3	Esquadria de ferro tipo basculante (incl. pint. anti-corrosiva)	m²	1,08	= 0,60X0,60X3=1,08M²
13.4	Fechadura para porta externa	un	4,0	= 04 UNIDADES PORTAS EXTERNAS
13.5	Fechadura para porta de banheiro	un	2,0	= 02 UNIDADES PORTA DE BANHEIRO
13.6	GRADE DE FERRO EM BARRA CHATA 3/16"	m²	12,51	= (2,50X1,10 =2,75M²) + (2X0,80X4=6,40M²) + (0,80X2,10X2=3,36M²) = Total= 12,51m²
13.7	SOLEIRA EM MÁRMORE, LARGURA 15 CM, ESPESSURA 2,0 CM. AF_09/2020	M	5,3	= (0,90x5) + (0,80x1,00) = 5,30 m
13.8	PEITORIL LINEAR EM GRANITO OU MÁRMORE, L = 15CM, ASSENTADO COM ARGAMASSA 1:6 COM ADITIVO. AF_11/2020	M	10,7	= (2,00x4) + (1,50x1,00) + (0,60x2,00) = 10,70 m
13.9	Granito preto e=2cm	m²	1,0	= Pedra em granito passa prato refeitório = 2,50 x 0,40 = 1,00 m²
<b>14</b>	<b>FORRO</b>			
14.1	Barroteamento em madeira de lei p/ forro PVC	m²	93,45	= 93,45m²
14.2	Forro em lambri de PVC	m²	93,45	= 93,45m²
<b>15</b>	<b>PINTURA</b>			
15.1	Latex acrílica semi-brilho c/ massa e selador - interna e externa	m²	481,51	= 481,51M²
15.2	Esmalte sobre parede c/ selador sem massa	m²	94,35	= 85,78x1,10=94,35m²
15.3	LIXAMENTO DE MADEIRA PARA APLICAÇÃO DE FUNDO OU PINTURA. AF_01/2021	m²	481,51	= 481,51M²
15.4	Esmalte sobre madeira c/ massa e selador	m²	22,26	= (0,90X2,10X5 = 9,45M²) + (0,80X2,10=1,68M²) = TOTAL= 11,13M² x2= 22,26m²
15.5	PINTURA DE PISO COM TINTA ACRÍLICA, APLICAÇÃO MANUAL, 3 DEMÃOS, INCLUSO FUNDO PREPARADOR. AF_05/2021	m²	97,46	= (77,46m² ÁREA ESCOLA) + (20 ÁREA PASSARELA ACESSO ESCOLA) = 97,46M²
15.6	COMPOSIÇÃO REPRESENTATIVA REFERENTE AO APARELHAMENTO, LIXAMENTO E PINTURA DA ESTRUTURA DA COBERTURA	m²	213,63	=
15.7	Pintura s/ telha cerâmica	m²	208,57	=
<b>16</b>	<b>OUTROS E LIMPEZA FINAL</b>			
16.1	Placa de inauguração em aço inox/letras bx. relevo- (40 x 30cm)	un	1,0	=
16.2	Painel em ACM - Estruturado (fachadas)	m²	6,0	=
16.3	Limpeza geral e entrega da obra	m²	170,91	=

  
**Haroldo Lobo Filho**  
 Engenheiro Civil / PMCA  
 CREA/PA 35.289-D

**HAROLDO HUMBERTO LOBO CARDOSO FILHO**  
**ENGENHEIRO CIVIL / PMCA**  
**CREA-PA 35-289-D**  
**CACHOEIRA DO ARARI - MARAJÓ / PA, 03 DE MARÇO DE 2026.**



## 6 - B.D.I. - BENEFÍCIOS DE DESPESAS INDIRETAS

<b>PROPONENTE:</b>	<b>PREFEITURA MUNICIPAL DE CACHOEIRA DO ARARI - MARAJÓ / PA</b>	<b>ENCARGOS SOCIAIS:</b>	Desonerado: Horista: 85,72% Mensalista: 46,83%
<b>OBJETO:</b>	<b>CONSTRUÇÃO DA ESCOLA MEIF FURO DA SÉ</b>	<b>BASE DE DADOS:</b>	SINAPI - 12/2025 - Pará SBC - 02/2026 - Pará SICRO3 - 10/2025 - Pará SEDOP - 10/2025 - Pará
<b>ENDEREÇO DA OBRA:</b>	<b>COMUNIDADE FURO DA SÉ, ZONA RURAL DE CACHOEIRA DO ARARI - MARAJÓ / PA</b>	<b>B.D.I.:</b>	<b>28,82%</b>
<b>RESPONSÁVEL TÉCNICO:</b>	<b>HAROLDO HUMBERTO LOBO CARDOSO FILHO</b>	<b>CREA-D:</b>	<b>35.289-D/PA</b>

CÁLCULO DE BDI  
CALCULADO CONFORME ACÓRDÃO Nº 2622/2013 TCU

$$BDI = \frac{[1 + (AC+S+R+G) \cdot (1+DF) \cdot (1+L)]}{(1-I)} - 1 = 28,82\%$$

ITENS	SIGLAS	ADOTADO (%)
Administração Central	AC	4,50%
Seguro e Garantia	SG	0,80%
Risco	R	1,27%
Despesas Financeiras	DF	0,59%
Lucro	L	6,53%
Tributos (Impostos COFINS 3,00%, e PIS 0,65%)	CP	3,65%
Tributos (ISS, variável de acordo com o município)	ISS	5,00%
Tributos (Contribuição Previdenciária sobre a Receita Bruta - 0% ou 4,5% - Desoneração)	CPRB	2,7%
BDI sem Desoneração (Fórmula Acórdão TCU)	BDI PAD	22,47%
<b>BDI com Desoneração</b>	<b>BDI DES</b>	<b>28,82%</b>

  
**Haroldo Lobo Filho**  
Engenheiro Civil / PMCA  
CRENPA 35.289-D

**HAROLDO HUMBERTO LOBO CARDOSO FILHO**  
ENGENHEIRO CIVIL / PMCA  
CREA-PA 35-289-D

CACHOEIRA DO ARARI - MARAJÓ / PA, 03 DE MARÇO DE 2026.





## 7 - E.S. (ENGARGOS SOCIAIS)

<b>PROponente:</b>	<b>PREFEITURA MUNICIPAL DE CACHOEIRA DO ARARI - MARAJÓ / PA</b>	<b>ENCARGOS SOCIAIS:</b>	<b>Desonerado: Horista: 85,72% Mensalista: 46,83%</b>			
<b>OBJETO:</b>	<b>CONSTRUÇÃO DA ESCOLA MEIF FURO DA SÉ</b>	<b>BASE DE DADOS:</b>	<b>SINAPI - 12/2025 - Pará SBC - 02/2026 - Pará SICRO3 - 10/2025 - Pará SEDOF - 10/2025 - Pará</b>			
<b>ENDEREÇO DA OBRA:</b>	<b>COMUNIDADE FURO DA SÉ, ZONA RURAL DE CACHOEIRA DO ARARI - MARAJÓ / PA</b>	<b>BDI:</b>	<b>28,82%</b>			
<b>RESPONSÁVEL TÉCNICO:</b>	<b>HAROLDO HUMBERTO LOBO CARDOSO FILHO</b>	<b>CREA-D:</b>	<b>35.289-D/PA</b>			
CÓDIGO	DESCRIÇÃO DOS SERVIÇOS	COM DESONERAÇÃO		SEM DESONERAÇÃO		
		HORISTA	MENSALISTA	HORISTA	MENSALISTA	
<b>GRUPO A</b>						
A1	INSS	0,00%	0,00%	20,00%	20,00%	
A2	SESI	1,50%	1,50%	1,50%	1,50%	
A3	SENAI	1,00%	1,00%	1,00%	1,00%	
A4	INCRA	0,20%	0,20%	0,20%	0,20%	
A5	SEBRAE	0,60%	0,60%	0,60%	0,60%	
A6	Salário Educação	2,50%	2,50%	2,50%	2,50%	
A7	Seguro Contra Acidente de Trabalho	3,00%	3,00%	3,00%	3,00%	
A8	FGTS	8,00%	8,00%	8,00%	8,00%	
A9	SECONCI	0,00%	0,00%	0,00%	0,00%	
A	Total	16,80%	16,80%	36,80%	36,80%	
<b>GRUPO B</b>						
B1	Repouso Semanal Remunerado	18,06%	Não Incide	18,06%	Não Incide	
B2	Feriatos	4,77%	Não Incide	4,77%	Não Incide	
B3	Auxílio - Enfermidade	0,86%	0,64%	0,86%	0,64%	
B4	13º Salário	11,16%	8,33%	11,16%	8,33%	
B5	Licença Paternidade	0,06%	0,04%	0,06%	0,04%	
B6	Faltas Justificadas	0,74%	0,56%	0,74%	0,56%	
B7	Dias de Chuvas	1,75%	Não Incide	1,75%	Não Incide	
B8	Auxílio Acidente de Trabalho	0,10%	0,08%	0,10%	0,08%	
B9	Férias Gozadas	12,65%	9,44%	12,65%	9,44%	
B10	Salário Maternidade	0,04%	0,03%	0,04%	0,03%	
B	Total	50,19%	19,12%	50,19%	19,12%	
<b>GRUPO C</b>						
C1	Aviso Prévio Indenizado	5,04%	3,76%	5,04%	3,76%	
C2	Aviso Prévio Trabalhado	0,12%	0,09%	0,12%	0,09%	
C3	Férias Indenizadas	1,71%	1,28%	1,71%	1,28%	
C4	Depósito Resisão Sem Justa Causa	2,59%	1,93%	2,59%	1,93%	
C5	Indenização Adicional	0,42%	0,32%	0,42%	0,32%	
C	Total	9,88%	7,38%	9,88%	7,38%	
<b>GRUPO D</b>						
D1	Reincidência do Grupo A sobre Grupo B	8,43%	3,21%	18,47%	7,04%	
D2	Trabalhado e Reincidência do FGTS sobre Aviso Prévio Indenizado	0,42%	0,32%	0,45%	0,33%	
D	Total	8,85%	3,53%	18,92%	7,37%	
<b>TOTAL GERAL</b>		<b>85,72%</b>	<b>46,83%</b>	<b>115,79%</b>	<b>70,67%</b>	

*H. L. L. L. L.*  
**Haroldo Lobo Filho**  
Engenheiro Civil / PMCA  
CREA/PA 35.289-D

**HAROLDO HUMBERTO LOBO CARDOSO FILHO**  
ENGENHEIRO CIVIL / PMCA  
CREA-PA 35-289-D

**CACHOEIRA DO ARARI - MARAJÓ / PA, 03 DE MARÇO DE 2026.**



### 8 - CURVA ABC DE SERVIÇOS

<b>PROponente:</b>	<b>PREFEITURA MUNICIPAL DE CACHOEIRA DO ARARI - MARAJÓ / PA</b>	<b>ENCARGOS SOCIAIS:</b>	<b>Desonerado: Horista: 85,72% Mensalista: 46,83%</b>
<b>Objeto:</b>	<b>CONSTRUÇÃO DA ESCOLA MEIF FURO DA SÉ</b>	<b>BASE DE DADOS:</b>	<b>SINAPI - 12/2025 - Pará SBC - 02/2026 - Pará SICRO3 - 10/2025 - Pará SEOP - 10/2025 - Pará</b>
<b>Endereço da obra:</b>	<b>COMUNIDADE FURO DA SÉ, ZONA RURAL DE CACHOEIRA DO ARARI - MARAJÓ / PA</b>	<b>BDI:</b>	<b>28,82%</b>
<b>Responsável Técnico:</b>	<b>HAROLDO HUMBERTO LOBO CARDOSO FILHO</b>	<b>CREA-D:</b>	<b>35.289-D/PA</b>

CÓDIGO	BANCO	DESCRIÇÃO DOS SERVIÇOS	TIPO	UNID.	QUANT.	VALOR (R\$)		PESO (%)	
						UNIT.	TOTAL	UNIT.	ACUMULADO
041473	SEDOP	Estaca raiz - 25cm	0	m	287,0	296,33	85.046,71	15,39	15,39
040048	SBC	CONC ARM. P/ LAJE MACICA 30MPA 10M2 FOR.PLAST 17MM 2X+ARMAD.	ESTRUTURA	m³	22,9	2.915,02	66.753,95	12,08	27,47
060046	SEDOP	Alvenaria tijolo de barro a cutelo	0	m²	240,76	174,77	42.077,62	7,61	35,08
151284	SEDOP	Latex acrílica semi-brilho c/ massa e selador - interna e externa	0	m²	481,51	73,09	35.193,56	6,37	41,45
110763	SEDOP	Reboco com argamassa 1:6:Adit. Plast.	0	m²	481,52	65,54	31.558,82	5,71	47,16
92540	SINAPI	TRAMA DE MADEIRA COMPOSTA POR RIPAS, CAIBROS E TERÇAS PARA TELHADOS DE MAIS QUE 2 ÁGUAS PARA TELHA CERÂMICA OU DE CONCRETO, INCLUSIVE TRANSPORTE VERTICAL. AF_10/2025	Estrutura e Trama para Cobertura	m²	208,57	120,16	25.061,77	4,53	51,69
94447	SINAPI	TELHAMENTO COM TELHA CERÂMICA CAPA-CANAL, TIPO PAULISTA, COM ATÉ 2 ÁGUAS, INCLUSIVE TRANSPORTE VERTICAL. AF_07/2019	Telhamento para Cobertura	m²	208,57	72,08	15.033,72	2,72	54,41
93147	SINAPI	PONTO DE ILUMINAÇÃO E TOMADA, RESIDENCIAL, INCLUINDO INTERRUPTOR SIMPLES, INTERRUPTOR PARALELO E TOMADA 10A/250V, CAIXA ELÉTRICA, ELETRODUTO, CABO, RASGO, QUEBRA E CHUMBAMENTO (EXCLUINDO LUMINÁRIA E LÂMPADA). AF_01/2016	INEL - INSTALAÇÃO ELÉTRICA/ELETRIFICAÇÃO E ILUMINAÇÃO EXTERNA	UN	32,0	421,35	13.483,20	2,44	56,85
091512	SEDOP	Esquadria de correr em vidro temperado de 8mm	0	m²	10,35	1.181,15	12.224,90	2,21	59,07
090063	SEDOP	Porta mad. trabalhada c/ caix. aduela e alizar	0	m²	11,13	1.093,57	12.171,43	2,20	61,27
CPU 02	Próprio	MOBILIZAÇÃO DE MATERIAIS E EQUIPAMENTOS	ASTU - ASSENTAMENTO DE TUBOS E PECAS	UNIDADE	1,0	11.725,06	11.725,06	2,12	63,39
110143	SEDOP	Chapisco de cimento e areia no traço 1:3	0	m²	481,52	21,83	10.511,58	1,90	65,29
130110	SEDOP	Camada regularizadora no traço 1:4	0	m²	190,19	55,07	10.473,76	1,90	67,19
140479	SEDOP	Reguado em madeira lei p/ beiral (c/ barroteamento)	0	m²	68,11	148,81	10.135,44	1,83	69,02
050740	SEDOP	Concreto c/ seixo Fck= 25MPa (incl. lançamento e adensamento) - Vigamento	0	m³	7,9	1.240,97	9.803,86	1,77	70,80
140348	SEDOP	Barroteamento em madeira de lei p/ forro PVC	0	m²	93,45	103,81	9.701,04	1,76	72,55
130119	SEDOP	Lajota cerâmica - incluindo rejuntamento (Padrão Médio)	0	m²	93,45	99,96	9.341,26	1,69	74,24
150286	SEDOP	Pintura s/ telha cerâmica	0	m²	208,57	41,13	8.578,48	1,55	75,79
020020	SEDOP	Retirada da estrutura em madeira da cobertura	0	m³	165,0	49,05	8.093,25	1,46	77,26
73932/001	SINAPI	GRADE DE FERRO EM BARRA CHATA 3/16"	ESQOV - ESQUADRIAS/FERRAGENS/VIDROS	m²	12,51	638,05	7.982,00	1,44	78,70
050740	SEDOP	Concreto c/ seixo Fck= 25MPa (incl. lançamento e adensamento) - Bloco	0	m³	5,13	1.240,97	6.366,17	1,15	79,85
98054	SINAPI	TANQUE SÉPTICO CIRCULAR, EM CONCRETO PRÉ-MOLDADO, DIÂMETRO INTERNO = 1,88 M, ALTURA INTERNA = 2,50 M, VOLUME ÚTIL: 6245,8 L (PARA 32 CONTRIBUINTES). AF_12/2020	Fossas e Sumidouros	UN	1,0	6.086,11	6.086,11	1,10	80,95
98059	SINAPI	FILTRO ANAERÓBIO CIRCULAR, EM CONCRETO PRÉ-MOLDADO, DIÂMETRO INTERNO = 1,88 M, ALTURA INTERNA = 1,50 M, VOLUME ÚTIL: 3331,1 L (PARA 19 CONTRIBUINTES). AF_12/2020	Fossas e Sumidouros	UN	1,0	5.586,56	5.586,56	1,01	81,97
141336	SEDOP	Forro em lambri de PVC	0	m²	93,45	55,75	5.209,83	0,94	82,91
061458	SEDOP	Painel em ACM - Estruturado (fachadas)	0	m²	6,0	765,47	4.592,82	0,83	83,74
CPU 01	Próprio	DEMOLIÇÃO DE PARADE E PISO EM MADEIRA	ASTU - ASSENTAMENTO DE TUBOS E PECAS	m²	98,2	45,29	4.447,47	0,80	84,54
180214	SEDOP	Ponto de esgoto (incl. tubos, conexões, cx. e ralos)	0	pt	6,0	700,26	4.201,56	0,76	85,30
98062	SINAPI	SUMIDOURO CIRCULAR, EM CONCRETO PRÉ-MOLDADO, DIÂMETRO INTERNO = 1,88 M, ALTURA INTERNA = 2,00 M, ÁREA DE INFILTRAÇÃO: 13,1 M² (PARA 5 CONTRIBUINTES). AF_12/2020	Fossas e Sumidouros	UN	1,0	4.084,22	4.084,22	0,74	86,04
150588	SEDOP	Esmalte sobre parede c/ selador sem massa	0	m²	94,35	41,45	3.910,80	0,71	86,75
110644	SEDOP	Revestimento Cerâmico Padrão Médio - incl. rejuntamento	0	m²	42,88	88,37	3.789,30	0,69	87,44
020307	SEDOP	Retirada de telhas de barro	0	m²	165,0	22,63	3.733,95	0,68	88,11
180299	SEDOP	Ponto de água (incl. tubos e conexões)	0	pt	6,0	610,63	3.663,78	0,66	88,78
102492	SINAPI	PINTURA DE PISO COM TINTA ACRILICA, APLICAÇÃO MANUAL, 3 DEMÃOS, INCLUSIVE FUNDO PREPARADOR. AF_05/2021	Pintura para Pisos e para Sinalização Horizontal e Vertical	m²	97,46	37,57	3.661,57	0,66	89,44
050740	SEDOP	Concreto c/ seixo Fck= 25MPa (incl. lançamento e adensamento) - Vigas cobertura	0	m³	2,85	1.240,97	3.536,76	0,64	90,08
CPU/PCA-05	Próprio	COMPOSIÇÃO REPRESENTATIVA REFERENTE AO APARELHAMENTO, LIXAMENTO E PINTURA DA ESTRUTURA DA COBERTURA	ASTU - ASSENTAMENTO DE TUBOS E PECAS	m²	213,63	15,97	3.411,67	0,62	90,70
010008	SEDOP	Limpeza do terreno	0	m²	380,86	8,41	3.203,03	0,58	91,27
95463	SINAPI	FOSSA SÉPTICA EM ALVENARIA DE TIJOLO CERÂMICO MACIÇO, DIMENSÕES EXTERNAS DE 1,90X1,10X1,40 M, VOLUME DE 1.500 LITROS, REVESTIDO INTERNAMENTE COM MASSA ÚNICA E IMPERMEABILIZANTE E COM TAMPA DE CONCRETO ARMADO COM ESPESSURA DE 8 CM	INHI - INSTALAÇÕES HIDROS SANITÁRIAS	UN	1,0	3.202,55	3.202,55	0,58	91,85
050740	SEDOP	Concreto c/ seixo Fck= 25MPa (incl. lançamento e adensamento) - Pilares	0	m³	2,32	1.240,97	2.879,05	0,52	92,38
91926	SINAPI	CABO DE COBRE FLEXÍVEL ISOLADO, 2,5 MM², ANTI-CHAMA 450/750 V, PARA CIRCUITOS TERMINAIS - FORNECIMENTO E INSTALAÇÃO. AF_03/2023	Instalações Elétricas - Eletrodutos Embutidos, Cabos, Caixas, Tomadas e Interruptores	M	400,0	6,56	2.624,00	0,47	92,85
91932	SINAPI	CABO DE COBRE FLEXÍVEL ISOLADO, 10 MM², ANTI-CHAMA 450/750 V, PARA CIRCUITOS TERMINAIS - FORNECIMENTO E INSTALAÇÃO. AF_03/2023	Instalações Elétricas - Eletrodutos Embutidos, Cabos, Caixas, Tomadas e Interruptores	M	100,0	25,72	2.572,00	0,47	93,32
101501	SINAPI	ENTRADA DE ENERGIA ELÉTRICA, AÉREA, BIFÁSICA, COM CAIXA DE EMBUTIR, CABO DE 10 MM2 E DISJUNTOR DIN 50A (NÃO INCLUSIVE O POSTE DE CONCRETO). AF_12/2025	Instalações Elétricas - Rede de Distribuição	UN	1,0	2.472,80	2.472,80	0,45	93,76
270220	SEDOP	Limpeza geral e entrega da obra	0	m²	170,91	13,46	2.300,44	0,42	94,18
101965	SINAPI	PEITORIL LINEAR EM GRANITO OU MÁRMORE, L = 15CM, ASSENTADO COM ARGAMASSA 1:6 COM ADITIVO. AF_11/2020	Pelotas e Chapins	M	10,7	202,72	2.169,10	0,39	94,57
91928	SINAPI	CABO DE COBRE FLEXÍVEL ISOLADO, 4 MM², ANTI-CHAMA 450/750 V, PARA CIRCUITOS TERMINAIS - FORNECIMENTO E INSTALAÇÃO. AF_03/2023	Instalações Elétricas - Eletrodutos Embutidos, Cabos, Caixas, Tomadas e Interruptores	M	200,0	10,20	2.040,00	0,37	94,94
120164	SEDOP	Rodape cerâmico h=8cm	0	m	51,45	37,04	1.905,70	0,34	95,29
241318	SEDOP	Placa de inauguração em aço inox/letras bx. relevo- (40 x 30cm)	0	un	1,0	1.840,97	1.840,97	0,33	95,62
97589	SINAPI	LUMINÁRIA TIPO PLAFON EM PLÁSTICO, DE SOBREPOR, COM 1 LÂMPADA FLUORESCENTE DE 15 W, SEM REATOR - FORNECIMENTO E INSTALAÇÃO. AF_02/2020	INEL - INSTALAÇÃO ELÉTRICA/ELETRIFICAÇÃO E ILUMINAÇÃO EXTERNA	UN	30,0	57,95	1.738,50	0,31	95,93
190636	SEDOP	Pia 01 cuba aço inox c/ torneira, sifão e valv.-2,0m	0	un	1,0	1.712,44	1.712,44	0,31	96,24
150134	SEDOP	Esmalte sobre madeira c/ massa e selador	0	m²	22,26	74,20	1.651,69	0,30	96,54
86888	SINAPI	VASO SANITÁRIO SIFONADO COM CAIXA ACOPLADA LOUÇA BRANCA - FORNECIMENTO E INSTALAÇÃO. AF_01/2020	Louças e Metais	UN	2,0	788,96	1.537,92	0,28	96,82
97905	SINAPI	CAIXA ENTERRADA HIDRÁULICA RETANGULAR, EM ALVENARIA COM BLOCOS DE CONCRETO, DIMENSÕES INTERNAS: 0,4X0,4X0,4 M PARA REDE DE ESGOTO. AF_12/2020	Caixas Enterradas	UN	4,0	360,43	1.441,72	0,26	97,08
93187	SINAPI	VERGA MOLDADA IN LOCO EM CONCRETO, ESPESSURA DE "20" CM. AF_03/2024	Vergas, contravergas e fixação de alvenaria	M	12,4	111,82	1.386,56	0,25	97,33
102193	SINAPI	LIXAMENTO DE MADEIRA PARA APLICAÇÃO DE FUNDO OU PINTURA. AF_01/2021	Pintura em Madeira	m²	481,51	2,64	1.271,18	0,23	97,56
130495	SEDOP	Granito preto e=2cm	0	m²	1,0	1.151,36	1.151,36	0,21	97,77
050740	SEDOP	Concreto c/ seixo Fck= 25MPa (incl. lançamento e adensamento) - Arranque Pilar	0	m³	0,92	1.240,97	1.141,69	0,21	97,98
86902	SINAPI	LAVATÓRIO LOUÇA BRANCA COM COLUNA, "44 X 35,5" CM, PADRÃO POPULAR - FORNECIMENTO E INSTALAÇÃO. AF_01/2020	Louças e Metais	UN	2,0	487,11	974,22	0,18	98,15

89848	SINAPI	TUBO PVC, SERIE NORMAL, ESGOTO PREDIAL, DN 100 MM, FORNECIDO E INSTALADO EM SUBCOLETOR AÉREO DE ESGOTO SANITÁRIO. AF_08/2022	Instalações Prediais de Esgoto - Tubos e Conexões	M	25,0	38,32	958,00	0,17	98,33	
100867	SINAPI	BARRA DE APOIO RETA, EM ACO INOX POLIDO, COMPRIMENTO 70 CM, FIXADA NA PAREDE - FORNECIMENTO E INSTALAÇÃO. AF_01/2020	Louças e Metais	UN	2,0	449,37	898,74	0,16	98,49	
94221	SINAPI	CUMEIEIRA PARA TELHA CERÂMICA EMBOÇADA COM ARGAMASSA TRAÇO 1:2:9 (CIMENTO, CAL E AREIA) PARA TELHADOS COM ATÉ 2 ÁGUAS, INCLUSO TRANSPORTE VERTICAL. AF_07/2019	Telhamento para Cobertura	M	21,85	39,67	866,78	0,16	98,65	
95546	SINAPI	KIT DE ACESSÓRIOS PARA BANHEIRO EM METAL CROMADO, 5 PECAS, INCLUSO FIXAÇÃO. AF_01/2020	Louças e Metais	UN	3,0	276,47	829,41	0,15	98,80	
98695	SINAPI	SOLEIRA EM MÁRMORE, LARGURA 15 CM, ESPESSURA 2,0 CM. AF_09/2020	Pisos	M	5,3	148,98	789,59	0,14	98,94	
100817	SEDOP	Fechadura para porta externa	0	un	4,0	189,35	757,40	0,14	99,08	
011340	SEDOP	Placa de obra em lona com plotagem de gráfica	0	m²	3,0	242,38	727,14	0,13	99,21	
090069	SEDOP	Esquadria de ferro tipo basculante (incl. pint. anti-corrosiva)	0	m²	1,08	614,70	663,87	0,12	99,33	
90447	SINAPI	RASGO LINEAR MANUAL EM ALVENARIA, PARA ELETRODUTOS, DIÂMETROS MENORES OU IGUAIS A 40 MM. AF_09/2023	Rasgos e Fixações	M	45,0	11,23	505,35	0,09	99,42	
104062	SINAPI	CURVA LONGA, 90 GRAUS, PVC OCRE, JUNTA ELÁSTICA, DN 100 MM, PARA COLETOR PREDIAL DE ESGOTO. AF_06/2022	Ligações Prediais de Água e Esgoto	UN	5,0	100,17	500,85	0,09	99,51	
0002388	SINAPI	DISJUNTOR TIPO NEMA, BIPOLAR 10 ATE 50 A, TENSAO MAXIMA 415 V	Material	UN	6,0	81,11	486,66	0,09	99,60	
105030	SINAPI	CONTRAVERGA MOLDADA IN LOCO EM CONCRETO, ESPESSURA DE *10* CM. AF_03/2024	Vergas, contravergas e fixação de alvenaria	M	8,0	58,60	468,80	0,08	99,68	
89712	SINAPI	TUBO PVC, SERIE NORMAL, ESGOTO PREDIAL, DN 50 MM, FORNECIDO E INSTALADO EM RAMAL DE DESCARGA OU RAMAL DE ESGOTO SANITÁRIO. AF_08/2022	Instalações Prediais de Esgoto - Tubos e Conexões	M	9,0	37,62	338,58	0,06	99,74	
89447	SINAPI	TUBO, PVC, SOLDÁVEL, DE 32MM, INSTALADO EM PRUMADA DE ÁGUA - FORNECIMENTO E INSTALAÇÃO.	Instalações Prediais de Água Fria em PVC	M	20,0	16,86	337,20	0,06	99,80	
89711	SINAPI	TUBO PVC, SERIE NORMAL, ESGOTO PREDIAL, DN 40 MM, FORNECIDO E INSTALADO EM RAMAL DE DESCARGA OU RAMAL DE ESGOTO SANITÁRIO. AF_08/2022	Instalações Prediais de Esgoto - Tubos e Conexões	M	9,0	29,66	266,94	0,05	99,85	
100816	SEDOP	Fechadura para porta de banheiro	0	un	2,0	127,58	255,16	0,05	99,90	
98102	SINAPI	CAIXA DE GORDURA SIMPLES, CIRCULAR, EM CONCRETO PRÉ-MOLDADO, DIÂMETRO INTERNO = 0,4 M, ALTURA INTERNA = 0,4 M. AF_12/2020	Caixas Enterradas	UN	1,0	226,78	226,78	0,04	99,94	
101876	SINAPI	QUADRO DE DISTRIBUIÇÃO DE ENERGIA EM PVC, DE EMBUTIR, SEM BARRAMENTO, PARA 6 DISJUNTORES - FORNECIMENTO E INSTALAÇÃO. AF_07/2025	Instalações Elétricas - Quadros, Cabos, Disjuntores, Contadores e Barramentos Blindados	UN	1,0	132,45	132,45	0,02	99,96	
100849	SINAPI	ASSENTO SANITÁRIO CONVENCIONAL - FORNECIMENTO E INSTALACAO. AF_01/2020	Louças e Metais	UN	2,0	61,26	122,52	0,02	99,99	
89446	SINAPI	TUBO, PVC, SOLDÁVEL, DE 25MM, INSTALADO EM PRUMADA DE ÁGUA - FORNECIMENTO E INSTALAÇÃO. AF_06/2022	Instalações Prediais de Água Fria em PVC	M	9,0	8,38	75,42	0,01	100,00	
<b>TOTAL SEM B.D.I.</b>							<b>R\$</b>	<b>429.034,72</b>		
<b>TOTAL DO B.D.I.</b>							<b>R\$</b>	<b>123.623,62</b>		
<b>TOTAL GERAL</b>							<b>R\$</b>	<b>552.658,34</b>		

  
**Haroldo Lobo Filho**  
 Engenheiro Civil / PMCA  
 CREA/PA 35.289-D

**HAROLDO HUMBERTO LOBO CARDOSO FILHO**  
 ENGENHEIRO CIVIL / PMCA  
 CREA-PA 35-289-D

**CACHOEIRA DO ARARI - MARAJÓ / PA, 03 DE MARÇO DE 2026.**



### 9 - CURVA ABC DE INSUMOS

<b>PROPOSTANTE:</b>	<b>PREFEITURA MUNICIPAL DE CACHOEIRA DO ARARI - MARAJÓ / PA</b>	<b>ENCARGOS SOCIAIS:</b>	<b>Desonerado: Horista: 85,72% Mensalista: 46,83%</b>
<b>OBJETO:</b>	<b>CONSTRUÇÃO DA ESCOLA MEIF FURO DA SÉ</b>	<b>BASE DE DADOS:</b>	<b>SINAPI - 12/2025 - Pará SBC - 02/2026 - Pará SICRO3 - 10/2025 - Pará SEDOP - 10/2025 - Pará</b>
<b>ENDEREÇO DA OBRA:</b>	<b>COMUNIDADE FURO DA SÉ, ZONA RURAL DE CACHOEIRA DO ARARI - MARAJÓ / PA</b>	<b>R.D.I.:</b>	<b>28,82%</b>
<b>RESPONSÁVEL TÉCNICO:</b>	<b>HAROLDO HUMBERTO LOBO CARDOSO FILHO</b>	<b>CREA-D:</b>	<b>35.289-D/PA</b>

CÓDIGO	BANCO	DESCRIÇÃO DOS SERVIÇOS	TIPO	UNID.	QUANTIDADE		VALOR UNITÁRIO		TOTAL			PESO	VALOR ACUMULADO	PESO ACUMULADO
					OPERATIVA	IMPRODUTIVA	OPERATIVA	IMPRODUTIVA	OPERATIVA	IMPRODUTIVA	GERAL			
MO611100	SEDOP	SERVENTE	Mão de Obra	h	2.043,1334494		20,64		42.170,27		42.170,27	7,63%	42.170,27	7,63%
D00531	SEDOP	Perfuração e injeção de estaca raiz diâmetro de 25 cm em solo (SPT < 45golpes)	Material	m	287,0000000		133,97		38.449,39		38.449,39	6,96%	80.619,66	14,59%
MO475000	SEDOP	PEDREIRO	Mão de Obra	h	1.149,7908287		28,08		32.286,13		32.286,13	5,84%	112.905,79	20,43%
J00003	SEDOP	Cimento	Material	SC	489,2259000		65,86		32.220,42		32.220,42	5,83%	145.126,21	26,26%
EC373700	SEDOP	ALIMENTACAO - HORISTA (ENCARGOS COMPLEMENTARES)COLETADOCAIXA	Material	h	4.722,2753264		6,75		31.875,36		31.875,36	5,77%	177.001,57	32,03%
D00425	SEDOP	Aço CA 50/60 - Preço médio	Material	kg	1.682,6810000		9,13		15.362,88		15.362,88	2,78%	192.364,44	34,81%
MO478300	SEDOP	PINTOR	Mão de Obra	h	491,7411503		28,08		13.808,09		13.808,09	2,50%	206.172,54	37,31%
000050	SBC	CIMENTO PORTLAND CP III 32RS NBR 11578 (quilo)	Material	KG	8.992,8300000		1,49		13.399,32		13.399,32	2,42%	219.571,85	39,73%
I008868	Próprio	MOBILIZAÇÃO DE MATERIAIS E EQUIPAMENTOS - TRANSPORTE FLUVIAL	Equipamento	UNIDADE	5,0000000	0,0000000	2.318,76	2.318,76	11.593,80	0,00	11.593,80	2,10%	231.165,65	41,83%
008627	SBC	CHAPA DE COMPENSADO PLASTIFICADO 17mm 2,20x1,10m (2,42m2)	Material	m²	132,8200000		87,13		11.572,61		11.572,61	2,09%	242.738,26	43,92%
D00036	SEDOP	Tijolo de barro 14x19x9	Material	un	8.908,1200000		1,21		10.778,83		10.778,83	1,95%	253.517,08	45,87%
00007173	SINAPI	TELHA DE BARRO / CERAMICA, NAO ESMALTADA, TIPO COLONIAL, CANAL, PLAN, PAULISTA, COMPRIMENTO DE *44 A 50* CM, RENDIMENTO DE COBERTURA DE *26* TELHAS/M2	Material	MIL	5,7356750		1.867,89		10.713,61		10.713,61	1,94%	264.230,69	47,81%
P00049	SEDOP	Latex acrílica semi brilho	Material	GL	38,5208000		231,85		8.931,05		8.931,05	1,62%	273.161,74	49,43%
EC373720	SEDOP	EXAMES - HORISTA (ENCARGOS COMPLEMENTARES) (COLETA CAIXA)	Material	h	4.722,2753264		1,84		8.688,99		8.688,99	1,57%	281.850,73	51,00%
099350	SBC	CARPINTEIRO DE FORMAS	Mão de Obra	H	327,6074000		26,34		8.629,18		8.629,18	1,56%	290.479,91	52,56%
00037370	SINAPI	ALIMENTACAO - HORISTA (COLETADO CAIXA - ENCARGOS COMPLEMENTARES)	Encargos Complementares	H	1.121,9326175		6,75		7.573,05		7.573,05	1,37%	298.052,95	53,93%
00012565	SINAPI	ANEL EM CONCRETO ARMADO, LISO, PARA FOSSAS SEPTICAS E SUMIDOUROS, SEM FUNDO, DIAMETRO INTERNO DE 2,00 M E ALTURA DE 0,50 M	Material	UN	8,0000000		926,83		7.414,64		7.414,64	1,34%	305.467,59	55,27%
MO121400	SEDOP	CARPINTEIRO	Mão de Obra	h	262,9200585		28,08		7.382,80		7.382,80	1,34%	312.850,39	56,61%
J00005	SEDOP	Areia	Material	m³	63,8026428		112,64		7.186,73		7.186,73	1,30%	320.037,12	57,91%
MO612700	SEDOP	AJUDANTE DE PEDREIRO	Mão de Obra	h	323,0381663		20,64		6.667,51		6.667,51	1,21%	326.704,63	59,12%
D00394	SEDOP	Vidro temperado incolor e=8mm	Material	m²	10,8675000		611,44		6.644,82		6.644,82	1,20%	333.349,45	60,32%
D00093	SEDOP	Porta em madeira trabalhada	Material	m²	11,1300000		589,31		6.559,02		6.559,02	1,19%	339.908,47	61,50%
00004430	SINAPI	CAIBRO NAO APARELHADO *5 X 6* CM, EM MACARANDUBA/MASSARANDUBA, ANGELIM OU EQUIVALENTE DA REGIAO - BRUTA	Material	M	412,2309505		15,45		6.368,97		6.368,97	1,15%	346.277,44	62,66%
00000546	SINAPI	BARRA DE ACO CHATA, RETANGULAR (QUALQUER BITOLA)	Material	KG	525,4200000		11,82		6.210,46		6.210,46	1,12%	352.487,90	63,78%
EC373710	SEDOP	TRANSPORTE - HORISTA (ENCARGOS COMPLEMENTARES)COLETADOCAIXA	Material	h	4.722,2753264		1,28		6.044,51		6.044,51	1,09%	358.532,41	64,87%
00004425	SINAPI	VIGA NAO APARELHADA *6 X 12* CM, EM MACARANDUBA/MASSARANDUBA, ANGELIM OU EQUIVALENTE DA REGIAO - BRUTA	Material	M	160,5587086		32,69		5.248,66		5.248,66	0,95%	363.781,08	65,82%
A00055	SEDOP	Lajota cerâmica - (Padrão Médio)	Material	m²	98,1225000		51,39		5.042,52		5.042,52	0,91%	368.823,59	66,74%
D00012	SEDOP	Ripão em madeira de lei 2"x1" serr.	Material	Dz	15,4749000		322,05		4.983,69		4.983,69	0,90%	373.807,29	67,64%
00002436	SINAPI	ELETRICISTA (HORISTA)	Mão de Obra	H	171,2371225		25,09		4.296,34		4.296,34	0,78%	378.103,63	68,42%
J00007	SEDOP	Seixo lavado	Material	m³	16,0608000		266,74		4.284,06		4.284,06	0,78%	382.387,68	69,19%
P00022	SEDOP	Massa acrílica	Material	GL	54,3017000		77,29		4.196,98		4.196,98	0,76%	386.584,66	69,95%
0003118	SBC	ACO CA 50 16,0mm (5/8") (1,552 kg/m)	Material	KG	428,2300000		9,64		4.128,14		4.128,14	0,75%	390.712,80	70,70%
099449	SBC	AJUDANTE DE CARPINTEIRO	Mão de Obra	H	194,9706000		20,68		4.031,99		4.031,99	0,73%	394.744,79	71,43%
099323	SBC	AJUDANTE ESPECIALIZADO - CONCRETISTA	Mão de Obra	H	202,9169000		19,76		4.009,64		4.009,64	0,73%	398.754,43	72,15%
00001213	SINAPI	CARPINTEIRO DE FORMAS PARA CONCRETO (HORISTA)	Mão de Obra	H	155,3161042		25,09		3.896,88		3.896,88	0,71%	402.651,31	72,86%
D00020	SEDOP	Régua 2"x1" 4 m apar.	Material	Dz	14,3031000		266,23		3.807,91		3.807,91	0,69%	406.459,22	73,55%
MO611700	SEDOP	CARPINTEIRO AUXILIAR	Mão de Obra	h	182,7737520		20,64		3.772,45		3.772,45	0,68%	410.231,67	74,23%
EC434910	SEDOP	EPI - FAMILIA SERVENTE - HORISTA (ENCARGOS COMPLEMENTARES - COLETADO CAIXA)	Material	h	1.998,5654400		1,79		3.577,43		3.577,43	0,65%	413.809,11	74,88%
00001014	SINAPI	CABO DE COBRE, FLEXIVEL, CLASSE 4 OU 5, ISOLACAO EM PVC/A, ANTICHAMA BWF-B, 1 CONDUTOR, 450/750 V, SECAO NOMINAL 2,5 MM2	Material	M	998,6988800		3,56		3.555,37		3.555,37	0,64%	417.364,47	75,52%
MO378000	SEDOP	ARMADOR	Mão de Obra	h	123,8575593		28,08		3.477,92		3.477,92	0,63%	420.842,39	76,15%
00006111	SINAPI	SERVENTE DE OBRAS (HORISTA)	Mão de Obra	H	183,3806391		18,45		3.383,37		3.383,37	0,61%	424.225,77	76,76%
P00037	SEDOP	Tinta para telha cerâmica	Material	GL	29,1998000		112,80		3.293,74		3.293,74	0,60%	427.519,50	77,36%
099322	SBC	CONCRETISTA	Mão de Obra	H	108,8208000		29,20		3.177,57		3.177,57	0,57%	430.697,07	77,93%
A00024	SEDOP	Forro em lambri de PVC	Material	m²	93,4500000		33,49		3.129,64		3.129,64	0,57%	433.826,71	78,50%
00004783	SINAPI	PINTOR (HORISTA)	Mão de Obra	H	114,5601033		25,09		2.874,31		2.874,31	0,52%	436.701,03	79,02%
D00473	SEDOP	Ferragens para esquadria de correr	Material	CJ	10,3500000		276,60		2.862,81		2.862,81	0,52%	439.563,84	79,54%
00043446	SINAPI	ANEL EM CONCRETO ARMADO, PERFURADO, PARA FOSSAS SEPTICAS E SUMIDOUROS, SEM FUNDO, DIAMETRO INTERNO DE 2,00 M E ALTURA DE 0,50 M	Material	UN	4,0000000		709,59		2.838,36		2.838,36	0,51%	442.402,20	80,05%
EC434890	SEDOP	EPI - FAMILIA PEDREIRO - HORISTA (ENCARGOS COMPLEMENTARES - COLETADO CAIXA)	Material	h	1.565,1941000		1,68		2.629,53		2.629,53	0,48%	445.031,72	80,53%
008767	SBC	PEDRA BRITADA #2	Material	m³	7,9463000		326,53		2.594,71		2.594,71	0,47%	447.626,43	81,00%
008766	SBC	PEDRA BRITADA #1	Material	m³	7,9463000		324,81		2.581,04		2.581,04	0,47%	450.207,46	81,46%
000100	SBC	AREIA GROSSA LAVADA	Material	m³	16,2590000		156,59		2.546,00		2.546,00	0,46%	452.753,46	81,92%
00000247	SINAPI	AJUDANTE DE ELETRICISTA (HORISTA)	Mão de Obra	H	132,1026677		19,12		2.525,80		2.525,80	0,46%	455.279,26	82,38%
00006117	SINAPI	CARPINTEIRO AUXILIAR (HORISTA)	Mão de Obra	H	131,3181050		19,12		2.510,80		2.510,80	0,45%	457.790,07	82,83%
000413	SBC	ACO CA 50 8,0mm (5/16") (0,388 kg/m)	Material	KG	226,7100000		10,48		2.375,92		2.375,92	0,43%	460.165,99	83,26%
A00056	SEDOP	Revestimento Cerâmico Padrão Médio	Material	m²	45,0240000		50,11		2.256,15		2.256,15	0,41%	462.422,14	83,67%
A00096	SEDOP	Painel em ACM de 4mm	Material	m²	6,0000000		371,00		2.226,00		2.226,00	0,40%	464.648,14	84,08%
MO269600	SEDOP	ENCANADOR OU BOMBEIRO HIDRAULICO	Mão de Obra	h	76,9269500		28,08		2.160,11		2.160,11	0,39%	466.808,25	84,47%
00037372	SINAPI	EXAMES - HORISTA (COLETADO CAIXA - ENCARGOS COMPLEMENTARES)	Encargos Complementares	H	1.121,9326175		1,84		2.064,36		2.064,36	0,37%	468.872,61	84,84%
00004408	SINAPI	RIPA NAO APARELHADA, *1,5 X 5* CM, EM MACARANDUBA/MASSARANDUBA, ANGELIM OU EQUIVALENTE DA REGIAO - BRUTA	Material	M	690,9194105		2,93		2.024,39		2.024,39	0,37%	470.897,00	85,21%
00000980	SINAPI	CABO DE COBRE, FLEXIVEL, CLASSE 4 OU 5, ISOLACAO EM PVC/A, ANTICHAMA BWF-B, 1 CONDUTOR, 450/750 V, SECAO NOMINAL 10 MM2	Material	M	124,3400000		16,28		2.024,26		2.024,26	0,37%	472.921,25	85,57%
00001379	SINAPI	CIMENTO PORTLAND COMPOSTO CP II-32	Material	KG	1.286,5662115		1,49		1.916,98		1.916,98	0,35%	474.838,24	85,92%
MO246000	SEDOP	AUXILIAR DE ENCANADOR OU BOMBEIRO HIDRAULICO	Mão de Obra	h	89,1537500		20,64		1.840,13		1.840,13	0,33%	476.678,37	86,25%
D00142	SEDOP	Placa de inauguração em aço inox/letras bx. relevo- (40 x 30cm)	Material	un	1,0000000		1.803,48		1.803,48		1.803,48	0,33%	478.481,85	86,58%
001350	SBC	PONTELETE 7,5x7,5cm (3x3) PERNABARROTE/ESTRONCA	Material	M	155,7200000		11,25		1.751,85		1.751,85	0,32%	480.233,70	86,90%
00034747	SINAPI	PEITORILE EM MARMORE, POLIDO, BRANCO COMUM, L= *15* CM, E= *2,0* CM, COM PINGADEIRA	Material	M	11,1280000		152,11		1.692,68		1.692,68	0,31%	481.926,38	87,20%
00001013	SINAPI	CABO DE COBRE, FLEXIVEL, CLASSE 4 OU 5, ISOLACAO EM PVC/A, ANTICHAMA BWF-B, 1 CONDUTOR, 450/750 V, SECAO NOMINAL 1,5 MM2	Material	M	752,0083200		2,25		1					

00000981	SINAPI	CABO DE COBRE, FLEXIVEL, CLASSE 4 OU 5, ISOLACAO EM PVC/A, ANTICHAMA BWF-B, 1 CONDUTOR, 450/750 V, SECAO NOMINAL 4 MM2	Material	M	248,6800000	5,92	1.472,19	1.472,19	0,27%	492.778,52	89,17%
00037371	SINAPI	TRANSPORTE - HORISTA (COLETADO CAIXA - ENCARGOS COMPLEMENTARES)	Encargos Complementares	H	1.121,9326175	1,28	1.436,07	1.436,07	0,26%	494.214,60	89,42%
D00097	SEDOP	Alizar em madeira de lei	Material	m	66,7800000	20,08	1.340,94	1.340,94	0,24%	495.555,54	89,67%
EC434860	SEDOP	FERRAMENTAS - FAMÍLIA PINTOR - HORISTA (ENCARGOS COMPLEMENTARES - COLETADO CAIXA)	Material	h	484,2355000	2,64	1.278,38	1.278,38	0,23%	496.833,92	89,90%
00004720	SINAPI	PEDRA BRITADA N. 0, OU PEDRISCO (4,8 A 9,5 MM) POSTO PEDREIRA/FORNECEDOR, SEM FRETE	Material	m³	3,3693900	375,00	1.263,52	1.263,52	0,23%	498.097,44	90,13%
00002896	SINAPI	ENCANADOR OU BOMBEIRO HIDRAULICO (HORISTA)	Mão de Obra	H	49,9250986	25,09	1.252,62	1.252,62	0,23%	499.350,06	90,35%
00010422	SINAPI	BACIA SANITARIA (VASO) COM CAIXA ACOPLADA, SIFAO APARENTE, DE LOUCA BRANCA (SEM ASSENTO)	Material	UN	2,0000000	623,64	1.247,28	1.247,28	0,23%	500.597,34	90,58%
099300	SBC	ARMADOR ou FERREIRO	Mão de Obra	H	46,3954000	26,34	1.222,05	1.222,05	0,22%	501.819,40	90,80%
00004750	SINAPI	PEDREIRO (HORISTA)	Mão de Obra	H	48,0056540	25,09	1.204,46	1.204,46	0,22%	503.023,86	91,02%
EC434900	SEDOP	EPI - FAMÍLIA PINTOR - HORISTA (ENCARGOS COMPLEMENTARES - COLETADO CAIXA)	Material	h	484,2355000	2,64	1.152,48	1.152,48	0,21%	504.176,34	91,23%
00004253	SINAPI	OPERADOR DE GUINCHO OU GUINCHEIRO (HORISTA)	Mão de Obra	H	47,4784216	23,61	1.120,97	1.120,97	0,20%	505.297,31	91,43%
A00029	SEDOP	Granito p/ piso e=2cm (preto)	Material	m²	1,0500000	1.057,79	1.110,68	1.110,68	0,20%	506.407,99	91,63%
D00080	SEDOP	Argamassa AC-II	Material	kg	664,4960000	1,67	1.109,71	1.109,71	0,20%	507.517,69	91,83%
001205	SBC	PREGO FERRO COM CABECA GALVANIZADO 17x27 (226 un/kg)	Material	KG	41,2200000	26,38	1.087,38	1.087,38	0,20%	508.605,08	92,03%
P00019	SEDOP	Tinta esmalte	Material	GL	5,6079000	186,14	1.043,85	1.043,85	0,19%	509.648,93	92,22%
H00275	SEDOP	Pia de aço inoxidável c/ 01 cuba 2,00m	Material	un	1,0000000	1.020,16	1.020,16	1.020,16	0,18%	510.669,09	92,40%
M00010	SEDOP	Taxa de Bomba	Equipamento	m³	14,0630000	70,85	996,36	996,36	0,18%	511.665,45	92,58%
00007258	SINAPI	TUJOLO CERAMICO MACICO COMUM DE '5 X 10 X 20' CM (L X A X C)	Material	UN	1.111,0400000	0,82	911,05	911,05	0,16%	512.576,51	92,75%
099807	SBC	AJUDANTE DE ARMADOR	Mão de Obra	H	43,4413000	20,68	898,37	898,37	0,16%	513.474,87	92,91%
00038413	SINAPI	LIXADEIRA ELÉTRICA ANGULAR, PARA DISCO DE 7" (180 MM), POTENCIA DE 2.200 W, '5.000' RPM, 220 V	Equipamento para Aquisição Permanente	UN	0,6468900	1.352,46	866,78	866,78	0,16%	514.341,65	93,07%
A00007	SEDOP	Rodape ceramico h=8cm	Material	m	56,5950000	14,91	843,83	843,83	0,15%	515.185,48	93,22%
EC434830	SEDOP	EPI - FAMÍLIA CARPINTEIRO DE FORMAS - HORISTA(ENCARGOS COMPLEMENTARES - COLETADO CAIXA)	Material	h	448,7910000	1,84	825,78	825,78	0,15%	516.011,28	93,37%
00012869	SINAPI	TELHADOR / TELHADISTA (HORISTA)	Mão de Obra	H	31,6846798	24,78	785,15	785,15	0,14%	516.796,40	93,51%
099836	SBC	OPERADOR DE BETONEIRA	Mão de Obra	H	28,3502000	26,34	746,74	746,74	0,14%	517.543,15	93,65%
H00157	SEDOP	Tubo em PVC - JS - 50mm (LH)	Material	m	18,0000000	41,37	744,66	744,66	0,13%	518.287,81	93,78%
MO444970	SEDOP	MONTADOR	Mão de Obra	h	24,2904000	28,08	682,07	682,07	0,12%	518.969,88	93,90%
D00043	SEDOP	Arame recozido No. 18	Material	kg	38,2427500	17,37	664,28	664,28	0,12%	519.634,16	94,02%
00004351	SINAPI	PARAFUSO NIQUELADO 3 1/2" COM ACABAMENTO CROMADO PARA FIXAR PEÇA SANITARIA, INCLUI PORCA CEGA, ARRUELA E BUCHA DE NYLON TAMANHO S-8	Material	UN	24,0000000	27,28	654,72	654,72	0,12%	520.288,88	94,14%
00038191	SINAPI	LAMPADA FLUORESCENTE COMPACTA 2U BRANCA 15 W, BASE E27 (127/220 V)	Material	UN	30,0000000	21,55	646,50	646,50	0,12%	520.935,38	94,26%
H00006	SEDOP	Tubo em PVC - JS - 25mm (LH)	Material	m	54,0000000	11,41	616,14	616,14	0,11%	521.551,52	94,37%
A00097	SEDOP	Estrutura em metal p/ painéis de fachada	Material	m²	6,0000000	102,69	616,14	616,14	0,11%	522.167,66	94,48%
00004828	SINAPI	SOLEIRA PEITORIL EM MARMORE, POLIDO, BRANCO COMUM, L= '15" CM, E= '2" CM, CORTÉ RETO	Material	M	5,3000000	114,44	606,53	606,53	0,11%	522.774,19	94,59%
00043483	SINAPI	EPI - FAMÍLIA CARPINTEIRO DE FORMAS - HORISTA (ENCARGOS COMPLEMENTARES - COLETADO CAIXA)	Encargos Complementares	H	319,4279993	1,84	587,75	587,75	0,11%	523.361,94	94,70%
00039398	SINAPI	KIT DE ACESSORIOS PARA BANHEIRO EM METAL CROMADO, 5 PECAS	Material	UN	3,0000000	186,78	560,34	560,34	0,10%	523.922,28	94,80%
00002689	SINAPI	ELETRODUTO PVC FLEXIVEL CORRUGADO, COR AMARELA, DE 20 MM	Material	M	141,9968000	3,90	553,79	553,79	0,10%	524.476,07	94,90%
00009836	SINAPI	TUBO PVC SERIE NORMAL, DN 100 MM, PARA ESGOTO PREDIAL (NBR 5688)	Material	M	26,3725000	20,71	546,17	546,17	0,10%	525.022,24	95,00%
00000863	SINAPI	CABO DE COBRE NU 35 MM2 MEIO-DURO	Material	M	9,0000000	59,11	531,99	531,99	0,10%	525.554,23	95,10%
00036794	SINAPI	LAVATORIO DE LOUCA BRANCA, COM COLUNA, DIMENSOES '44 X 35' CM (L X C)	Material	UN	2,0000000	265,89	531,78	531,78	0,10%	526.086,01	95,19%
008419	SBC	DESMOLDANTE LIQUIDO P/FORMAS ESTRUTURAIAS (L=75m2)	Material	L	13,7400000	38,49	528,85	528,85	0,10%	526.614,86	95,29%
D00131	SEDOP	Fechadura externa	Material	un	4,0000000	131,62	526,48	526,48	0,10%	527.141,34	95,38%
00000370	SINAPI	AREA MEDIA - POSTO JAZIDA/FORNECEDOR (RETIRADO NA JAZIDA, SEM TRANSPORTE)	Material	m³	3,2731049	154,58	505,96	505,96	0,09%	527.647,30	95,47%
MO444990	SEDOP	AJUDANTE DE MONTADOR	Mão de Obra	h	24,2904000	20,64	501,35	501,35	0,09%	528.148,65	95,57%
P00027	SEDOP	Aguarraz	Material	GL	5,7149000	87,24	498,57	498,57	0,09%	528.647,22	95,66%
00002388	SINAPI	DISJUNTOR TIPO NEMA, BIPOLAR 10 ATE 50 A, TENSAO MAXIMA 415 V	Material	UN	6,0000000	81,11	486,66	486,66	0,09%	529.133,88	95,74%
00000033	SINAPI	ACO CA-50, 8,0 MM, VERGALHAO	Material	KG	47,1261600	10,27	483,99	483,99	0,09%	529.617,87	95,83%
00036205	SINAPI	BARRA DE APOIO RETA, EM ACO INOX POLIDO, COMPRIMENTO 70CM, DIAMETRO MINIMO 3 CM	Material	UN	2,0000000	240,84	481,68	481,68	0,09%	530.099,55	95,92%
00007347	SINAPI	TINTA ACRILICA PREMIUM PARA PISO	Material	GL	6,4089000	74,47	477,27	477,27	0,09%	530.576,82	96,00%
00006110	SINAPI	SERRALHEIRO (HORISTA)	Mão de Obra	H	18,9815481	25,09	476,25	476,25	0,09%	531.053,07	96,09%
00043484	SINAPI	EPI - FAMÍLIA ELETRICISTA - HORISTA (ENCARGOS COMPLEMENTARES - COLETADO CAIXA)	Encargos Complementares	H	292,4264360	1,62	473,73	473,73	0,09%	531.526,80	96,18%
EC373730	SEDOP	SEGURO - HORISTA (ENCARGOS COMPLEMENTARES) (COLETA CAIXA)	Material	h	4,722,2753264	0,10	472,23	472,23	0,09%	531.999,02	96,26%
D00084	SEDOP	Prego 1 1/2"x13	Material	kg	18,9900000	23,98	455,38	455,38	0,08%	532.454,40	96,34%
D00349	SEDOP	Aditivo plastificante	Material	L	17,7199360	25,63	454,16	454,16	0,08%	532.908,57	96,43%
00004721	SINAPI	PEDRA BRITADA N. 1 (9,5 A 19 MM) POSTO PEDREIRA/FORNECEDOR, SEM FRETE	Material	m³	1,3691593	324,81	444,72	444,72	0,08%	533.353,28	96,51%
00001358	SINAPI	CHAPA/PAINEL DE MADEIRA COMPENSADA RESINADA (MADERITE RESINADO ROSA) PARA FORMA DE CONCRETO, DE 2200 X 1100 MM, E = 17 MM	Material	m²	6,3876591	67,37	430,34	430,34	0,08%	533.783,62	96,58%
P00007	SEDOP	Lixa para parede	Material	un	278,4950000	1,54	428,88	428,88	0,08%	534.212,50	96,66%
MO376660	SEDOP	OPERADOR DE BETONEIRA /MISTURADOR	Mão de Obra	h	14,6153433	28,08	410,40	410,40	0,07%	534.622,90	96,74%
001274	SBC	MADEIRA - SARRAFO DE PINUS '1 X 2"	Material	M	77,8600000	5,26	409,54	409,54	0,07%	535.032,44	96,81%
00001863	SINAPI	CURVA LONGA PVC, PB, JE, 90 GRAUS, DN 100 MM, PARA REDE COLETORES ESGOTO	Material	UN	5,0000000	81,27	406,35	406,35	0,07%	535.438,79	96,88%
00000567	SINAPI	CANTONEIRA (ABAS IGUAIS) EM ACO CARBONO, 25,4 MM X 3,17 MM (L X E), 1,27KG/M	Material	M	25,0200000	14,99	375,05	375,05	0,07%	535.813,84	96,95%
00020247	SINAPI	PREGO DE ACO POLIDO COM CABECA 15 X 15 (1 1/4 X 13)	Material	KG	14,9861650	23,76	356,07	356,07	0,06%	536.169,91	97,02%
D00079	SEDOP	Rejunte cimentício colorido p/ porcelanato e cerâmicas	Material	kg	51,3684000	6,91	354,96	354,96	0,06%	536.524,87	97,08%
00000246	SINAPI	AUXILIAR DE ENCANADOR OU BOMBEIRO HIDRAULICO (HORISTA)	Mão de Obra	H	18,3027714	19,12	349,95	349,95	0,06%	536.874,82	97,14%
037402	SBC	SERRA CIRCULAR MECAN BANCADA MOT.ELETRICO 5CV-H	Material	H	274,8000000	1,27	349,00	349,00	0,06%	537.223,82	97,21%
D00281	SEDOP	Pernamanca 3" x 2" 4 m - madeira branca	Material	Dz	1,2300000	276,96	340,66	340,66	0,06%	537.564,48	97,27%
00036531	SINAPI	RETROESCAVADEIRA SOBRE RODAS COM CARREGADEIRA, TRACA0 4 X 4, POTENCIA LIQUIDA 88 HP, PESO OPERACIONAL MINIMO DE 6674 KG, CAPACIDADE DA CARREGADEIRA DE 1,00 M3 E DA RETROESCAVADEIRA MINIMA DE 0,26 M3, PROFUNDIDADE DE ESCAVACAO MAXIMA DE 4,37 M	Equipamento para Aquisição Permanente	UN	0,0005362	634.281,35	340,10	340,10	0,06%	537.904,58	97,33%
D00091	SEDOP	Basculante de ferro (incl. pint. anti-corrosiva)	Material	m²	1,0800000	314,26	339,40	339,40	0,06%	538.243,98	97,39%
00043460	SINAPI	FERRAMENTAS - FAMÍLIA ELETRICISTA - HORISTA (ENCARGOS COMPLEMENTARES - COLETADO CAIXA)	Encargos Complementares	H	292,4264360	1,10	321,67	321,67	0,06%	538.565,65	97,45%
00043491	SINAPI	EPI - FAMÍLIA SERVENTE - HORISTA (ENCARGOS COMPLEMENTARES - COLETADO CAIXA)	Encargos Complementares	H	179,5736771	1,79	321,44	321,44	0,06%	538.887,08	97,51%
00001020	SINAPI	CABO DE COBRE, FLEXIVEL, CLASSE 4 OU 5, ISOLACAO EM PVC/A, ANTICHAMA BWF-B, COBERTURA PVC-ST1, ANTICHAMA BWF-B, 1 CONDUTOR, 0,6/1 KV, SECAO NOMINAL 10 MM2	Material	M	20,7028100	15,52	321,30	321,30	0,06%	539.208,39	97,57%
00038113	SINAPI	INTERRUPTOR PARALELO 10A, 250V (APENAS MODULO)	Material	UN	32,0000000	10,03	320,96	320,96	0,06%	539.529,35	97,62%
00007181	SINAPI	CUMEEIRA PARA TELHA CERAMICA, COMPRIMENTO DE '41" CM, RENDIMENTO DE '3" TELHAS/M	Material	UN	65,5500000	4,83	316,61	316,61	0,06%	539.845,96	97,68%
000400	SBC	ARAME GALVANIZADO #16 AWG	Material	KG	14,8550000	20,80	309,61	309,61	0,06%	540.155,56	97,74%
D00085	SEDOP	Prego 1"x16	Material	kg	6,8110000	45,31	308,61	308,61	0,06%	540.464,17	97,79%
00009869	SINAPI	TUBO PVC, SOLDADAVEL, DE 32 MM, AGUA FRIA (NBR-5648)	Material	M	20,9860000	14,54	305,14	305,14	0,06%	540.769,31	97,85%
00043466	SINAPI	FERRAMENTAS - FAMÍLIA PINTOR - HORISTA (ENCARGOS COMPLEMENTARES - COLETADO CAIXA)	Encargos Complementares	H	112,8937910	2,64	298,04	298,04	0,05%	541.067,35	97,90%
00043059	SINAPI	ACO CA-60, 4,2 MM, OU 5,0 MM, OU 6,0 MM, OU 7,0 MM, VERGALHAO	Material	KG	31,8886170	9,17	292,42	292,42	0,05%	541.359,76	97,96%
D00475	SEDOP	Lona com plotagem de gráfica	Material	m²	3,0000000	96,61	289,83	289,83	0,05%	541.649,59	98,01%
00006189	SINAPI	TABUA NAO APARELHADA '2,5 X 30' CM, EM MACARANDUBA/MASSARANDUBA, ANGELIM OU EQUIVALENTE DA REGIAO - BRUTA									

EC434590	SE Dop	FERRAMENTAS - FAMILIA CARPINTEREIRO DE FORMAS - HORISTA(ENCARGOS COMPLEMENTARES - COLETADO CAIXA)	Material	h	448,7910000	0,56			251,32		251,32	0,05%	543.539,09	98,35%
00038112	SINAPI	INTERRUPTOR SIMPLES 10A, 250V (APENAS MODULO)	Material	UN	32,0000000	7,70			246,40		246,40	0,04%	543.785,49	98,30%
H00004	SE Dop	Tube em PVC - 40mm (LS)	Material	m	24,0000000				243,12		243,12	0,04%	544.028,61	98,44%
EC434850	SE Dop	EPI - FAMILIA ENCANADOR - HORISTA (ENCARGOS COMPLEMENTARES - COLETADO CAIXA)	Material	h	163,0000000	1,45			236,35		236,35	0,04%	544.264,96	98,48%
00003767	SINAPI	LIXA EM FOLHA PARA PAREDE OU MADEIRA, NUMERO 120, COR VERMELHA	Material	UN	192,6040000	1,18			227,27		227,27	0,04%	544.492,23	98,52%
00039027	SINAPI	PREGO DE ACO POLIDO COM CABECA 19 X 36 (3 1/4 X 9)	Material	KG	10,4285000	21,43			223,48		223,48	0,04%	544.715,71	98,56%
00001106	SINAPI	CAL HIDRATADA CH-I PARA ARGAMASSAS	Material	KG	86,4073690	2,57			222,07		222,07	0,04%	544.937,78	98,60%
00011881	SINAPI	CAIXA DE GORDURA CILINDRICA EM CONCRETO SIMPLES, PRE-MOLDADA, COM DIAMETRO DE 40 CM E ALTURA DE 45 CM, COM TAMPA	Material	UN	1,0000000	211,62			211,62		211,62	0,04%	545.149,40	98,64%
00039809	SINAPI	CAIXA PARA MEDIDOR POLIFASICO, EM POLICARBONATO / TERMOPLASTICO, PARA ALOJAR 1 DISJUNTOR (PADRAO DA CONCESSIONARIA LOCAL)	Material	UN	1,0000000	211,35			211,35		211,35	0,04%	545.360,75	98,68%
00006085	SINAPI	SELADOR ACRILICO OPACO PREMIUM INTERIOR/EXTERIOR	Material	L	15,5936000	13,25			206,62		206,62	0,04%	545.567,37	98,72%
00004755	SINAPI	MARMORISTA / GRANITEIRO (HORISTA)	Mão de Obra	H	7,4913642	26,24			196,57		196,57	0,04%	545.763,94	98,75%
00000378	SINAPI	ARMADOR (HORISTA)	Mão de Obra	H	7,8342561	25,09			196,56		196,56	0,04%	545.960,50	98,79%
00004230	SINAPI	OPERADOR DE MAQUINAS E TRATORES DIVERSOS - TERRAPLANAGEM (HORISTA)	Mão de Obra	H	6,3843412	28,50			181,95		181,95	0,03%	546.142,45	98,82%
00004234	SINAPI	OPERADOR DE ESCAVADEIRA (HORISTA)	Mão de Obra	H	5,8437115	30,94			180,80		180,80	0,03%	546.323,26	98,85%
00043459	SINAPI	FERRAMENTAS - FAMILIA CARPINTEREIRO DE FORMAS - HORISTA (ENCARGOS COMPLEMENTARES - COLETADO CAIXA)	Encargos Complementares	H	319,4279993	0,56			178,88		178,88	0,03%	546.502,14	98,89%
00000565	SINAPI	BLOCO DE VEDACAO DE CONCRETO, 9 X 19 X 39 CM (CLASSE C - NBR 6136)	Material	UN	40,1444000	4,35			174,63		174,63	0,03%	546.676,77	98,92%
00037666	SINAPI	OPERADOR DE BETONEIRA ESTACIONARIA / MISTURADOR (HORISTA)	Mão de Obra	H	7,3610703	23,61			173,79		173,79	0,03%	546.850,56	98,95%
00000867	SINAPI	CABO DE COBRE NU 50 MM2 MEIO-DURO	Material	M	2,0475000	84,20			172,40		172,40	0,03%	547.022,96	98,98%
D00124	SE Dop	Fechadura p/ banheiro - livre-ocupado	Material	un	2,0000000	83,29			166,58		166,58	0,03%	547.189,54	99,01%
00012532	SINAPI	ANEL EM CONCRETO ARMADO, LISO, PARA POCOS DE INSPECAO, SEM FUNDO, DIAMETRO INTERNO DE 0,60 M E ALTURA DE 0,50 M	Material	UN	1,0000000	161,26			161,26		161,26	0,03%	547.350,80	99,04%
H00085	SE Dop	Curva 45 em PVC - JS - 75mm (LH)	Material	un	3,0000000	50,38			151,14		151,14	0,03%	547.501,94	99,07%
00004384	SINAPI	PARAFUSO NIQUELADO COM ACABAMENTO CROMADO PARA FIXAR PEÇA SANITARIA, INCLUI PORCA CEGA, ARRUELA E BUCHA DE NYLON TAMANHO S-10	Material	UN	4,0000000	36,80			147,20		147,20	0,03%	547.649,14	99,09%
00021127	SINAPI	FITA ISOLANTE ADESIVA ANTICHAMA, USO ATE 750 V, EM ROLO DE 19 MM X 5 M	Material	UN	16,2117100	8,75			141,85		141,85	0,03%	547.790,99	99,12%
00009838	SINAPI	TUBO PVC SERIE NORMAL, DN 50 MM, PARA ESGOTO PREDIAL (NBR 5688)	Material	M	9,4941000	14,94			141,84		141,84	0,03%	547.932,84	99,14%
00004221	SINAPI	OLEO DIESEL COMBUSTIVEL COMUM METROPOLITANO S-10 OU S-500	Material	L	17,4148864	8,14			141,76		141,76	0,03%	548.074,59	99,17%
P00030	SE Dop	Liquido selador p/madeira	Material	GL	0,8904000	157,80			140,51		140,51	0,03%	548.215,10	99,20%
00043467	SINAPI	FERRAMENTAS - FAMILIA SERVENTE - HORISTA (ENCARGOS COMPLEMENTARES - COLETADO CAIXA)	Encargos Complementares	H	179,5736771	0,78			140,07		140,07	0,03%	548.355,16	99,22%
H00003	SE Dop	Tube em PVC - 50mm (LS)	Material	m	9,0000000	15,38			138,42		138,42	0,03%	548.493,58	99,25%
00043489	SINAPI	EPI - FAMILIA PEDREIRO - HORISTA (ENCARGOS COMPLEMENTARES - COLETADO CAIXA)	Encargos Complementares	H	82,1635616	1,68			138,03		138,03	0,02%	548.631,62	99,27%
00040568	SINAPI	PREGO DE ACO POLIDO COM CABECA 22 X 48 (4 1/4 X 5)	Material	KG	6,2571000	21,62			135,28		135,28	0,02%	548.766,90	99,30%
030541	SBC	BETONEIRA ELET, 800, 8CV 7,03m3/h	Material	H	2,5190000	51,52			129,78		129,78	0,02%	548.896,68	99,32%
00001214	SINAPI	CARPINTEREIRO DE ESQUADRIAS (HORISTA)	Mão de Obra	H	5,2285945	23,61			123,45		123,45	0,02%	549.020,12	99,34%
00003378	SINAPI	HASTE DE ATERRAMENTO EM ACO COM 3,00 M DE COMPRIMENTO E DN = 3/4", REVESTIDA COM BAIXA CAMADA DE COBRE, SEM CONECTOR	Material	UN	1,0000000	123,11			123,11		123,11	0,02%	549.143,23	99,36%
004143	SBC	ESPACADOR CIRCULAR P/ FERRAGENS TIPO ROSETA, COBERTURA 30MM	Material	UN	273,1970000	0,43			117,47		117,47	0,02%	549.260,71	99,39%
00039995	SINAPI	POLIESTIRENO EXPANDIDO/EPS (ISOPOR), TIPO 2F, BLOCO	Material	m³	0,2044103	566,70			115,84		115,84	0,02%	549.376,55	99,41%
00001872	SINAPI	CAIXA DE PASSAGEM, EM PVC, DE 4" X 2", PARA ELETRODUTO FLEXIVEL CORRUGADO	Material	UN	32,0000000	3,60			115,20		115,20	0,02%	549.491,75	99,43%
00037373	SINAPI	SEGURO - HORISTA (COLETADO CAIXA - ENCARGOS COMPLEMENTARES)	Encargos Complementares	H	1.121,9326175	0,10			112,19		112,19	0,02%	549.603,94	99,45%
P00008	SE Dop	Liquido selador p/ parede	Material	GL	2,8305000	38,38			108,63		108,63	0,02%	549.712,58	99,47%
00000377	SINAPI	ASSENTO SANITARIO DE PLASTICO, TIPO CONVENCIONAL	Material	UN	2,0000000	54,02			108,04		108,04	0,02%	549.820,62	99,49%
037431	SBC	VIBRADOR DE IMERSAO ELETRICO 2CV	Material	H	34,1210000	3,11			106,12		106,12	0,02%	549.926,73	99,51%
00038094	SINAPI	ESPELHO / PLACA DE 3 POSTOS 4" X 2", PARA INSTALACAO DE TOMADAS E INTERRUPTORES	Material	UN	32,0000000	3,25			104,00		104,00	0,02%	550.030,73	99,52%
00004517	SINAPI	SARRAFO 7,5 X 7,5" CM EM PINUS, MISTA OU EQUIVALENTE DA REGIAO - BRUTA	Material	M	18,9013979	5,37			101,50		101,50	0,02%	550.132,23	99,54%
00043485	SINAPI	EPI - FAMILIA ENCANADOR - HORISTA (ENCARGOS COMPLEMENTARES - COLETADO CAIXA)	Encargos Complementares	H	67,0228000	1,45			97,18		97,18	0,02%	550.229,42	99,56%
H00019	SE Dop	Torneira longa metalica de 3/4"	Material	un	1,0000000	91,48			91,48		91,48	0,02%	550.320,90	99,58%
00009835	SINAPI	TUBO PVC SERIE NORMAL, DN 40 MM, PARA ESGOTO PREDIAL (NBR 5688)	Material	M	9,4941000	9,04			85,83		85,83	0,02%	550.406,72	99,59%
00043465	SINAPI	FERRAMENTAS - FAMILIA PEDREIRO - HORISTA (ENCARGOS COMPLEMENTARES - COLETADO CAIXA)	Encargos Complementares	H	82,1635616	1,00			82,16		82,16	0,01%	550.488,89	99,61%
00004491	SINAPI	PONTALETE 7,5 X 7,5" CM EM PINUS, MISTA OU EQUIVALENTE DA REGIAO - BRUTA	Material	M	5,0965472	15,34			78,18		78,18	0,01%	550.567,07	99,62%
00043488	SINAPI	EPI - FAMILIA OPERADOR ESCAVADEIRA - HORISTA (ENCARGOS COMPLEMENTARES - COLETADO CAIXA)	Encargos Complementares	H	68,4243525	1,14			78,00		78,00	0,01%	550.645,07	99,64%
00001871	SINAPI	CAIXA OCTOGONAL DE FUNDO MOVEEL, EM PVC, DE 3" X 3", PARA ELETRODUTO FLEXIVEL CORRUGADO	Material	UN	12,0000000	6,44			77,28		77,28	0,01%	550.722,35	99,65%
00002885	SINAPI	ELETRODUTO DE PVC RIGIDO ROSCAVEL DE 1", SEM LUVIA	Material	M	6,1528500	12,55			77,22		77,22	0,01%	550.799,57	99,66%
H000020	SE Dop	Valvula p/ pia d = 2" - inox	Material	un	1,0000000	74,70			74,70		74,70	0,01%	550.874,27	99,68%
EC434880	SE Dop	EPI - FAMILIA OPERADOR ESCAVADEIRA - HORISTA(ENCARGOSCOMPLEMENTARES - COLETADO CAIXA)	Material	h	62,4892864	1,14			71,24		71,24	0,01%	550.945,51	99,69%
H00400	SE Dop	Joelho/Cotovelo 90o PVC SRM - 25mm X 3/4" (LH)	Material	un	6,0000000	11,73			70,38		70,38	0,01%	551.015,89	99,70%
00039795	SINAPI	QUADRO DE DISTRIBUICAO, SEM BARRAMENTO, EM PVC, DE EMBUTIR, PARA 6 DISJUNTORES NEMA OU 8 DISJUNTORES DIN	Material	UN	1,0000000	66,14			66,14		66,14	0,01%	551.082,03	99,71%
00034623	SINAPI	DISJUNTOR TERMOMAGNETICO PARA TRILHO DIN (IEC), BIPOLAR, 40 - 50 A	Material	UN	1,0000000	65,68			65,68		65,68	0,01%	551.147,71	99,73%
EC434610	SE Dop	FERRAMENTAS - FAMILIA ENCANADOR - HORISTA(ENCARGOSCOMPLEMENTARES - COLETADO CAIXA)	Material	h	163,0000000	0,39			63,57		63,57	0,01%	551.211,28	99,74%
00009868	SINAPI	TUBO PVC, SOLDAVEL, DE 25 MM, AGUA FRIA (NBR-5648)	Material	M	9,4437000	6,73			63,56		63,56	0,01%	551.274,83	99,75%
00034643	SINAPI	CAIXA DE INSPECAO PARA ATERRAMENTO E PARA RAIOS, EM POLIPROPILENO, DIAMETRO = 300 MM X ALTURA = 400 MM (INCLUIDA TAMPA SEM ESCOTILHA)	Material	UN	1,0000000	62,37			62,37		62,37	0,01%	551.337,20	99,76%
00000123	SINAPI	ADITIVO IMPERMEABILIZANTE DE PEGA NORMAL PARA ARGAMASSAS E CONCRETOS SEM ARMACAO, LIQUIDO E ISENTO DE CLORETO	Material	L	5,7665760	10,53			60,72		60,72	0,01%	551.397,93	99,77%
00039017	SINAPI	ESPACADOR / DISTANCIADOR CIRCULAR COM ENTRADA LATERAL, EM PLASTICO, PARA VERGALHAO 4,2 A 12,5" MM, COBRIMENTO 20 MM	Material	UN	207,0551150	0,28			57,98		57,98	0,01%	551.455,90	99,78%
00038099	SINAPI	SUPORTE DE FIXACAO PARA ESPELHO / PLACA 4" X 2", PARA 3 MODULOS, PARA INSTALACAO DE TOMADAS E INTERRUPTORES (SOMENTE SUPORTE)	Material	UN	32,0000000	1,68			53,76		53,76	0,01%	551.509,66	99,79%
H00008	SE Dop	Caixa sifonada de PVC c/ grelha - 100x100x50mm	Material	un	1,5000000	34,39			51,59		51,59	0,01%	551.561,25	99,80%
M00008	SE Dop	Betoneira elétrica - 320l	Equipamento	h	14,4892864	3,50			50,71		50,71	0,01%	551.611,96	99,81%
00043677	SINAPI	CHAPA/PAINEL DE MADEIRA COMPENSADA RESINADA (MADERITE RESINADO ROSA) PARA FORMA DE CONCRETO, DE 2200 X 1100 MM, E = 20 MM	Material	m²	0,6029748	83,57			50,39		50,39	0,01%	551.662,35	99,82%
00004346	SINAPI	PARAFUSO DE FERRO POLIDO, SEXTAVADO, COM ROSCA PARCIAL, DIAMETRO 3/8", COMPRIMENTO 6", COM PORCA E ARRUELA DE PRESSAO MEDIA	Material	UN	3,0000000	16,59			49,77		49,77	0,01%	551.712,12	99,83%
00037752	SINAPI	CAMINHAO TOCO, PESO BRUTO TOTAL, 16000 KG, CARGA UTIL MAXIMA 11000 KG, DISTANCIA ENTRE EIXOS 5,41 M, POTENCIA 185 CV (INCLUI CABINE E CHASSI, NAO INCLUI CARROCERIA)	Equipamento para Aquisição Permanente	UN	0,0000619	782.320,34			48,43		48,43	0,01%	551.760,54	99,84%
00037329	SINAPI	REJUNTE EPOXI, QUALQUER COR	Material	KG	0,3292000	140,19			46,15		46,15	0,01%	551.806,69	99,85%
00043132	SINAPI	ARAME RECOZIDO 16 BWG, D = 1,65 MM (0,016 KG/M) OU 18 BWG, D = 1,25 MM (0,01 KG/M)	Material	KG	1,5059612	29,79			44,86		44,86	0,01%	551.851,56	99,85%
00001094	SINAPI	ARMACAO VERTICAL COM HASTE E CONTRA-PINO, EM CHAPA DE ACO GALVANIZADO 3/16", COM 1 ESTRIBO, SEM ISOLADOR	Material	UN	1,0000000	40,92			40,92		40,92	0,01%	551.892,48	99,86%
00036487	SINAPI	GUINCHO ELETRICO DE COLUNA, CAPACIDADE 400 KG, COM MOTO FREIO, MOTOR TRIFASICO DE 1,25 CV	Equipamento para Aquisição Permanente	UN	0,0047									

00043461	SINAPI	FERRAMENTAS - FAMILIA ENCANADOR - HORISTA (ENCARGOS COMPLEMENTARES - COLETADO CAIXA)	Encargos Complementares	H	67,0228000		0,39		26,14		26,14	0,00%	552.244,25	99,93%
H00088	SEDOP	Joelho/Cotovelo 90o em PVC - JS - 40mm-LH	Material	un	3,0000000		8,45		25,35		25,35	0,00%	552.269,60	99,93%
00006114	SINAPI	AJUDANTE DE ARMADOR (HORISTA)	Mão de Obra	H	1,2767854		19,12		24,41		24,41	0,00%	552.294,01	99,93%
00037595	SINAPI	ARGAMASSA COLANTE TIPO AC III	Material	KG	6,8370000		3,47		23,72		23,72	0,00%	552.317,74	99,94%
00040275	SINAPI	LOCACAO DE VIGA SANDUICHE METALICA VAZADA PARA TRAVAMENTO DE PILARES, ALTURA DE 18" CM, LARGURA DE 6" CM E EXTENSAO DE 2 M	Equipamento	UNXMES	0,9510600		24,73		23,52		23,52	0,00%	552.341,26	99,94%
H00086	SEDOP	Ralo PVC c/ saída 100x53x40mm	Material	un	1,5000000		14,63		21,95		21,95	0,00%	552.363,20	99,95%
P00014	SEDOP	Lixa para madeira	Material	un	13,3560000		1,54		20,57		20,57	0,00%	552.383,77	99,95%
H00093	SEDOP	Joelho/Cotovelo 90o em PVC - JS - 25mm-LH	Material	un	12,0000000		1,71		20,52		20,52	0,00%	552.404,29	99,95%
00040331	SINAPI	ASSENTADOR DE MANILHAS (HORISTA)	Mão de Obra	H	1,2806271		15,61		19,99		19,99	0,00%	552.424,28	99,96%
00040287	SINAPI	LOCACAO DE BARRA DE ANCORAGEM DE 0,80 A 1,20 M DE EXTENSAO, COM ROSCA DE 5/8", INCLUINDO PORCA E FLANGE	Equipamento	MES	1,8997000		9,10		17,29		17,29	0,00%	552.441,57	99,96%
H00089	SEDOP	Te longo em PVC - JS - 100x75mm (LS)	Material	un	1,5000000		11,46		17,19		17,19	0,00%	552.458,76	99,96%
H00082	SEDOP	Adaptador curto em PVC 3/4" (LH)	Material	un	6,0000000		2,85		17,10		17,10	0,00%	552.475,86	99,97%
00003363	SINAPI	GUINDAUTO HIDRAULICO, CAPACIDADE MAXIMA DE CARGA 6200 KG, MOMENTO MAXIMO DE CARGA 11,7 TM, ALCANCE MAXIMO HORIZONTAL 9,70 M, PARA MONTAGEM SOBRE CHASSI DE CAMINHÃO PBT MINIMO 13000 KG (INCLUI MONTAGEM, NAO INCLUI CAMINHÃO)	Equipamento para Aquisição Permanente	UN	0,0000848	185.178,75			15,70		15,70	0,00%	552.491,56	99,97%
D00345	SEDOP	Argamassa AC-III	Material	kg	4,2000000		3,65		15,33		15,33	0,00%	552.506,89	99,97%
00004416	SINAPI	GRAMPO METALICO TIPO OLHAL PARA HASTE DE ATERRAMENTO DE 3/4", CONDUTOR DE 1"0" A 50 MM2	Material	UN	1,0000000		12,72		12,72		12,72	0,00%	552.519,61	99,97%
00012815	SINAPI	FITA CREPE ROLO DE 25" MM X 50 M	Material	UN	0,9746000		12,85		12,52		12,52	0,00%	552.532,13	99,98%
00020078	SINAPI	PASTA LUBRIFICANTE PARA TUBOS E CONEXOES COM JUNTA ELASTICA, EMBALAGEM DE 4000 GR (USO EM PVC, ACO, POLIETILENO E OUTROS)	Material	UN	0,3125000		39,39		12,31		12,31	0,00%	552.544,44	99,98%
00040271	SINAPI	LOCACAO DE APRUMADOR METALICO DE PILAR, COM ALTURA E ANGULO REGULAVEIS, EXTENSAO DE 1,50" A 2,80" M	Equipamento	UNXMES	0,4743200		23,66		11,22		11,22	0,00%	552.555,66	99,98%
H00116	SEDOP	Te em PVC - JS - 25mm (LH)	Material	un	4,5000000		2,15		9,68		9,68	0,00%	552.565,34	99,98%
00039276	SINAPI	CURVA 180 GRAUS, DE PVC RIGIDO ROSCAVEL, DE 1", PARA ELETRODUTO	Material	UN	1,0000000		9,36		9,36		9,36	0,00%	552.574,70	99,98%
00005068	SINAPI	PREGO DE ACO POLIDO COM CABECA 17 X 21 (2 X 11)	Material	KG	0,3533965		21,46		7,58		7,58	0,00%	552.582,28	99,99%
00043682	SINAPI	CHAPA/PAINEL DE MADEIRA COMPENSADA RESINADA (MADEIRITE RESINADO ROSA) PARA FORMA DE CONCRETO, DE 2200 X 1100 MM, E = 6 MM	Material	m²	0,2914415		25,62		7,47		7,47	0,00%	552.589,75	99,99%
00003398	SINAPI	ISOLADOR DE PORCELANA, TIPO ROLDANA, DIMENSOES DE 72" X 72" MM, PARA USO EM BAIXA TENSÃO	Material	UN	1,0000000		7,42		7,42		7,42	0,00%	552.597,17	99,99%
00001884	SINAPI	CURVA 90 GRAUS, LONGA, DE PVC RIGIDO ROSCAVEL, DE 1", PARA ELETRODUTO	Material	UN	1,0000000		6,32		6,32		6,32	0,00%	552.603,49	99,99%
00013896	SINAPI	VIBRADOR DE IMERSAO, DIAMETRO DA PONTEIRA DE 45" MM, COM MOTOR ELETRICO TRIFASICO DE 2 HP (2 CV)	Equipamento para Aquisição Permanente	UN	0,0012531	4.613,84			5,78		5,78	0,00%	552.609,27	99,99%
00036397	SINAPI	BETONEIRA, CAPACIDADE NOMINAL 600 L, CAPACIDADE DE MISTURA 360 L, MOTOR ELETRICO TRIFASICO 220/380V, POTENCIA 4CV, SEM CARREGADOR	Equipamento para Aquisição Permanente	UN	0,0001796	32.038,17			5,75		5,75	0,00%	552.615,03	99,99%
00001575	SINAPI	TERMINAL A COMPRESSAO EM COBRE ESTANHADO PARA CABO 16 MM2, 1 FURO E 1 COMPRESSAO, PARA PARAFUSO DE FIXACAO M6	Material	UN	2,0000000		2,51		5,02		5,02	0,00%	552.620,05	99,99%
00014153	SINAPI	FITA METALICA PERFURADA, L = 18" MM, ROLO DE 30 M, CARGA RECOMENDADA = 30" KGF	Material	UN	0,0600000		80,04		4,80		4,80	0,00%	552.624,85	99,99%
00000367	SINAPI	AREA GROSSA - POSTO JAZIDA/FORNECEDOR (RETIRADO NA JAZIDA, SEM TRANSPORTE)	Material	m²	0,0289680		156,59		4,54		4,54	0,00%	552.629,38	99,99%
00037544	SINAPI	MISTURADOR DE ARGAMASSA, EIXO HORIZONTAL, CAPACIDADE DE MISTURA 300 KG, MOTOR ELETRICO TRIFASICO 220/380 V, POTENCIA 5 CV	Equipamento para Aquisição Permanente	UN	0,0001909	20.875,35			3,99		3,99	0,00%	552.633,37	100,00%
00039014	SINAPI	FIBRA DE ACO PARA REFORCO DO CONCRETO, SOLTA, TIPO A-I, FATOR DE FORMA 50" L / D, COMPRIMENTO DE 30" MM E RESISTENCIA A TRACAO DO ACO MAIOR 1000 MPA	Material	KG	0,2772000		14,19		3,93		3,93	0,00%	552.637,30	100,00%
00011267	SINAPI	ARRUELA LISA, REDONDA, DE LATAO POLIDO, DIAMETRO NOMINAL 5/8", DIAMETRO EXTERNO = 34 MM, DIAMETRO DO FURO = 17 MM, ESPESSURA = 2,5" MM	Material	UN	2,0000000		1,82		3,64		3,64	0,00%	552.640,94	100,00%
00005073	SINAPI	PREGO DE ACO POLIDO COM CABECA 17 X 24 (2 1/4 X 11)	Material	KG	0,1522134		21,87		3,33		3,33	0,00%	552.644,27	100,00%
00010535	SINAPI	BETONEIRA, CAPACIDADE NOMINAL 400 L, CAPACIDADE DE MISTURA 280 L, MOTOR ELETRICO TRIFASICO 220/380 V, POTENCIA 2 CV, SEM CARREGADOR	Equipamento para Aquisição Permanente	UN	0,0003984	7.876,05			3,14		3,14	0,00%	552.647,41	100,00%
00002692	SINAPI	DESMOIDANTE PROTETOR PARA FORMAS DE MADEIRA, DE BASE OLEOSA EMULSIONADA EM AGUA	Material	L	0,2689847		10,12		2,72		2,72	0,00%	552.650,13	100,00%
00001892	SINAPI	LUVA EM PVC RIGIDO ROSCAVEL, DE 1", PARA ELETRODUTO	Material	UN	1,0000000		2,52		2,52		2,52	0,00%	552.652,65	100,00%
00038383	SINAPI	LIXA D'AGUA EM FOLHA, COR PRETA, GRAO 100	Material	UN	0,7890000		2,12		1,67		1,67	0,00%	552.654,32	100,00%
00039996	SINAPI	VERGALHAO ZINCADO ROSCA TOTAL, 1/4" (6,3 MM)	Material	M	0,1664000		7,34		1,22		1,22	0,00%	552.655,55	100,00%
00040304	SINAPI	PREGO DE ACO POLIDO COM CABECA DUPLA 17 X 27 (2 1/2 X 11)	Material	KG	0,0459800		26,48		1,22		1,22	0,00%	552.656,76	100,00%
00014618	SINAPI	SERRA CIRCULAR DE BANCADA COM MOTOR ELETRICO, POTENCIA DE 1600" W, PARA DISCO DE DIAMETRO DE 10" (250 MM)	Equipamento para Aquisição Permanente	UN	0,0005745	1.760,94			1,01		1,01	0,00%	552.657,78	100,00%
00039997	SINAPI	PORCA ZINCADA, SEXTAVADA, DIAMETRO 1/4"	Material	UN	2,0000000		0,48		0,96		0,96	0,00%	552.658,74	100,00%
H00055	SEDOP	Fita de vedacao	Material	m	2,5000000		0,37		0,93		0,93	0,00%	552.659,66	100,00%
00005069	SINAPI	PREGO DE ACO POLIDO COM CABECA 17 X 27 (2 1/2 X 11)	Material	KG	0,0376000		21,87		0,82		0,82	0,00%	552.660,48	100,00%
00043464	SINAPI	FERRAMENTAS - FAMILIA OPERADOR ESCAVADEIRA - HORISTA (ENCARGOS COMPLEMENTARES - COLETADO CAIXA)	Encargos Complementares	H	68,4243525		0,01		0,68		0,68	0,00%	552.661,17	100,00%
EC434640	SEDOP	FERRAMENTAS - FAMILIA OPERADOR ESCAVADEIRA - HORISTA(ENCARGOS COMPLEMENTARES - COLETADO CAIXA)	Material	h	62,4892864		0,01		0,62		0,62	0,00%	552.661,79	100,00%
00004222	SINAPI	GASOLINA COMUM	Material	L	0,0461766		7,99		0,37		0,37	0,00%	552.662,16	100,00%
00013458	SINAPI	COMPACTADOR DE SOLOS DE PERCURSAO (SOQUETE) COM MOTOR A GASOLINA 4 TEMPOS DE 4 HP (4 CV)	Equipamento para Aquisição Permanente	UN	0,0000900	22.331,50			0,20		0,20	0,00%	552.662,36	100,00%
00041316	SINAPI	PULVERIZADOR DE TINTA ELETRICO AIRLESS, VAZAO 12" L/MIN	Material	UN	0,0016048		57,96		0,09		0,09	0,00%	552.662,45	100,00%
00043617	SINAPI	ADITIVO PLASTIFICANTE E ESTABILIZADOR PARA ARGAMASSAS DE ASSENTAMENTO E REBOCO, LIQUIDO E ISENTO DE CLORETOS	Material	L	0,0040446		11,67		0,05		0,05	0,00%	552.662,50	100,00%

TIPOS DOS INSUMOS											TOTAIS POR TIPO		
Equipamento											R\$	12.722,61	
Equipamento para Aquisição Permanente											R\$	1.327,84	
Mão de Obra											R\$	163.964,13	
Material											R\$	360.417,92	
Serviços											R\$	-	
Taxas											R\$	-	
Administração											R\$	-	
Aluguel											R\$	-	
Verba											R\$	-	
Transporte											R\$	-	
Encargos Complementares											R\$	14.198,13	
Franquia											R\$	31,87	
Outros											R\$	-	
<b>TOTAL SEM B.D.I.</b>											<b>R\$</b>	<b>429.034,72</b>	
<b>TOTAL DO B.D.I.</b>											<b>R\$</b>	<b>123.623,62</b>	
<b>TOTAL GERAL</b>											<b>R\$</b>	<b>552.658,34</b>	

  
**Haroldo Lobo Filho**  
 Engenheiro Civil / PMCA  
 CREA/PA 35.289-D

**HAROLDO HUMBERTO LOBO CARDOSO FILHO**  
 ENGENHEIRO CIVIL / PMCA  
 CREA-PA 35-289-D

CACHOEIRA DO ARARI - MARAJÓ / PA, 03 DE MARÇO DE 2026.

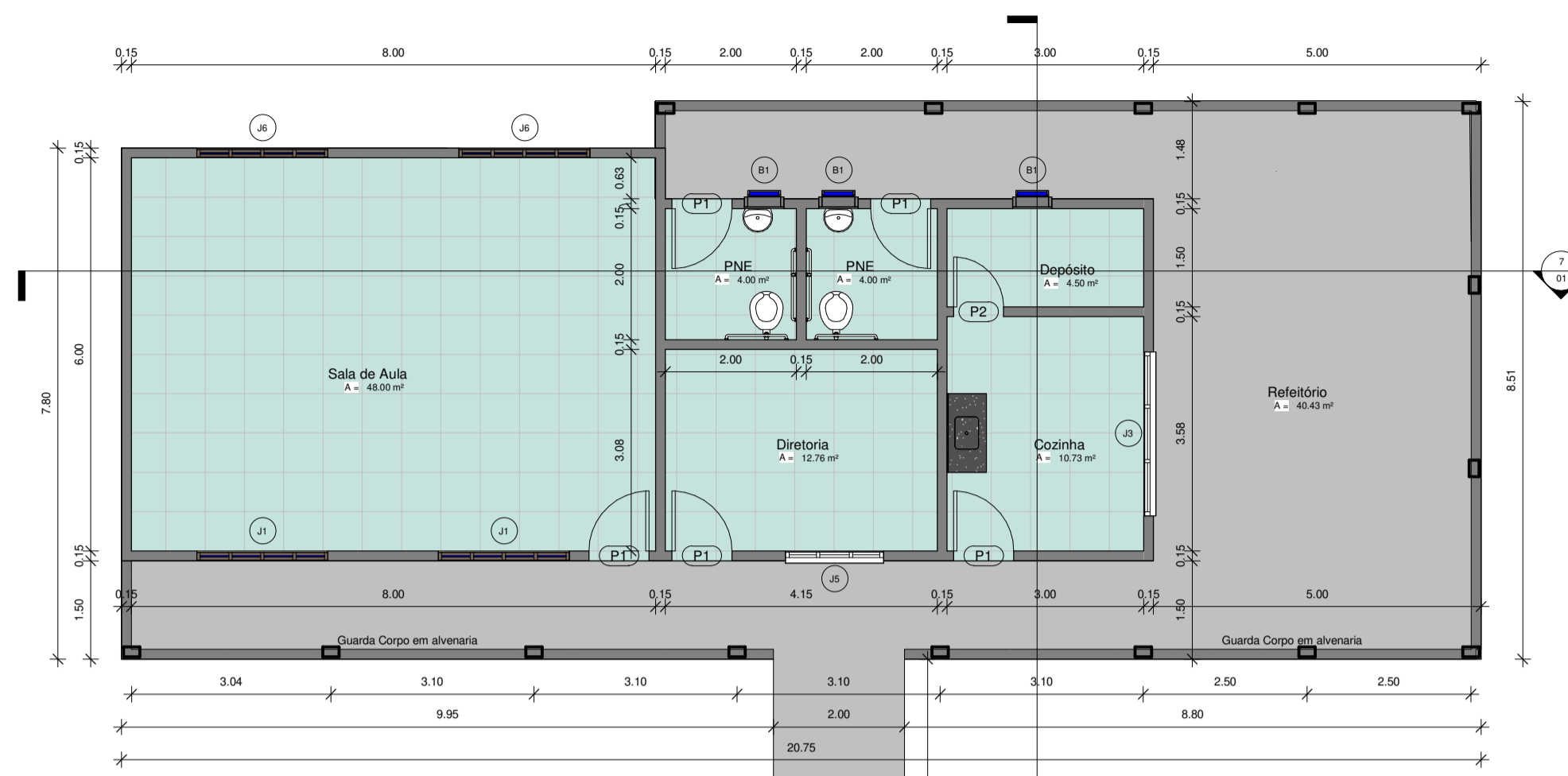

1 PLANTA BAIXA  
1 : 50

LEGENDA DE MATERIAIS					
<b>PORTAS</b>					
Item	Descrição	Dimensões	Unidade	Quant.	Total
P1	Porta em madeira de lei maciça tipo mexicana	90x210	m²	05	9,45
P2	Porta em madeira de lei maciça tipo mexicana	80x210	m²	01	1,68
<b>JANELAS</b>					
Item	Descrição	Dimensões	Unidade	Quant.	Total
J1	Janela em vidro temperado 8 mm - incolor - 4F	200x80	m²	04	8,40
J2	Janela em vidro temperado 8 mm - incolor - 2F	150x110	m²	01	1,65
J3	Janela c/ porta de robô - 1 F	250x120	m²	01	3,00
<b>BALANÇOM</b>					
Item	Descrição	Dimensões	Unidade	Quant.	Total
B1	Balancim em ferro e vidro	60x40	m²	03	0,72
<b>REVESTIMENTO DE PISO</b>					
Item	Descrição	Dimensões	Unidade	Quant.	Total
P1	Piso em cerâmica esmaltada	60x60	m²	01	93,45
P2	Piso em concreto simples pintado tinta pr piso		m²	01	97,46
<b>REVESTIMENTO DE PAREDE</b>					
Item	Descrição	Dimensões	Unidade	Quant.	Total
P1	Parede rebocada e pintada c/ tinta acrílica		m²	01	481,51
<b>REVESTIMENTO DE FORRO</b>					
Item	Descrição	Dimensões	Unidade	Quant.	Total
F1	Forro em lâmbor de PVC		m²	01	93,45

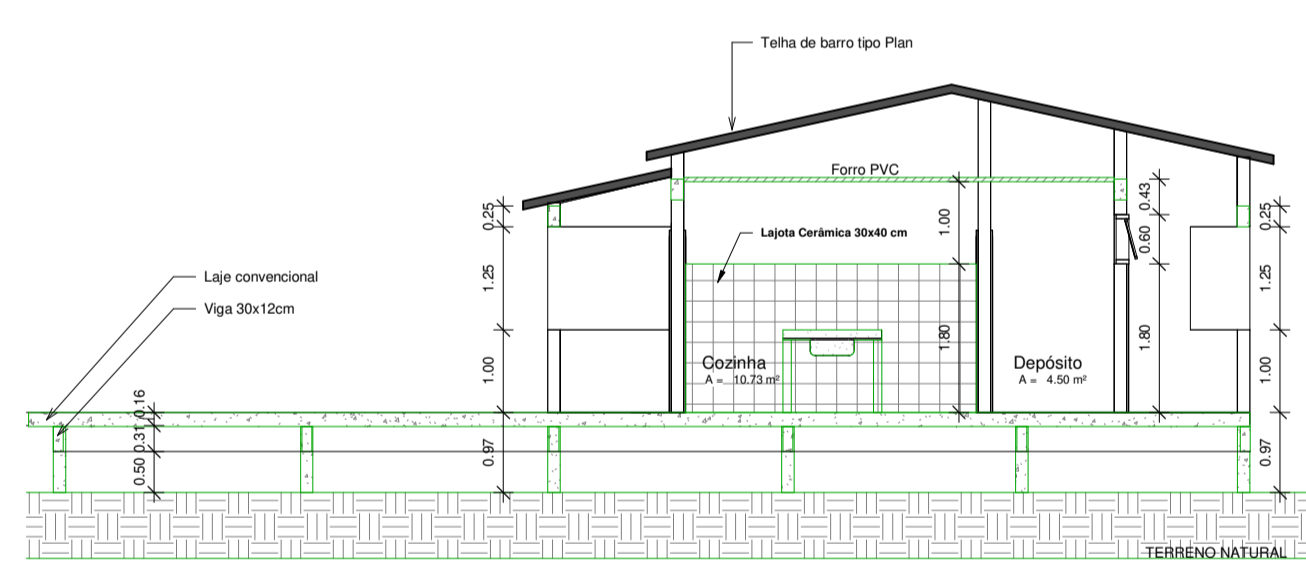

6 Corte 1  
1 : 50

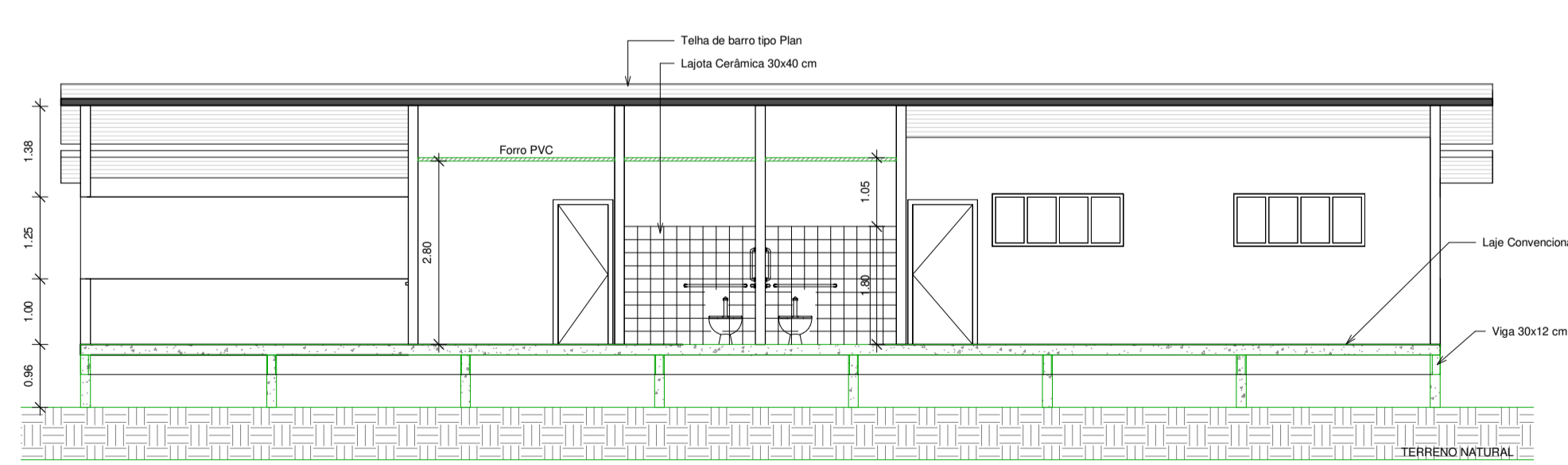

7 Corte 2  
1 : 50

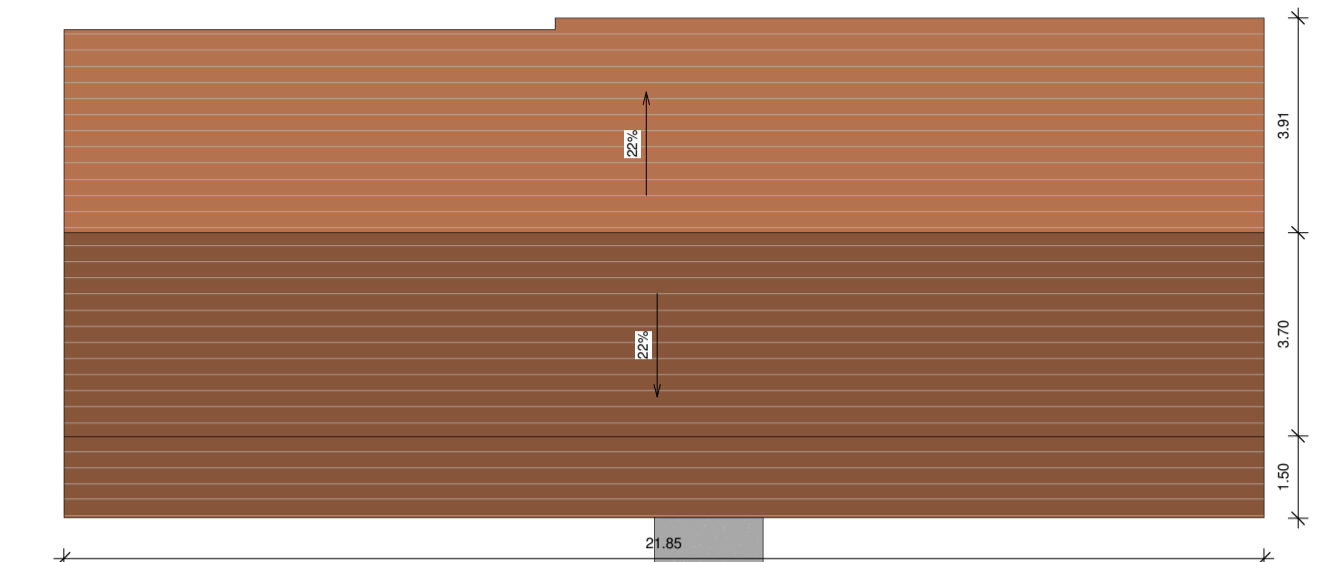

3 PLANTA DE COBERTURA  
1 : 75

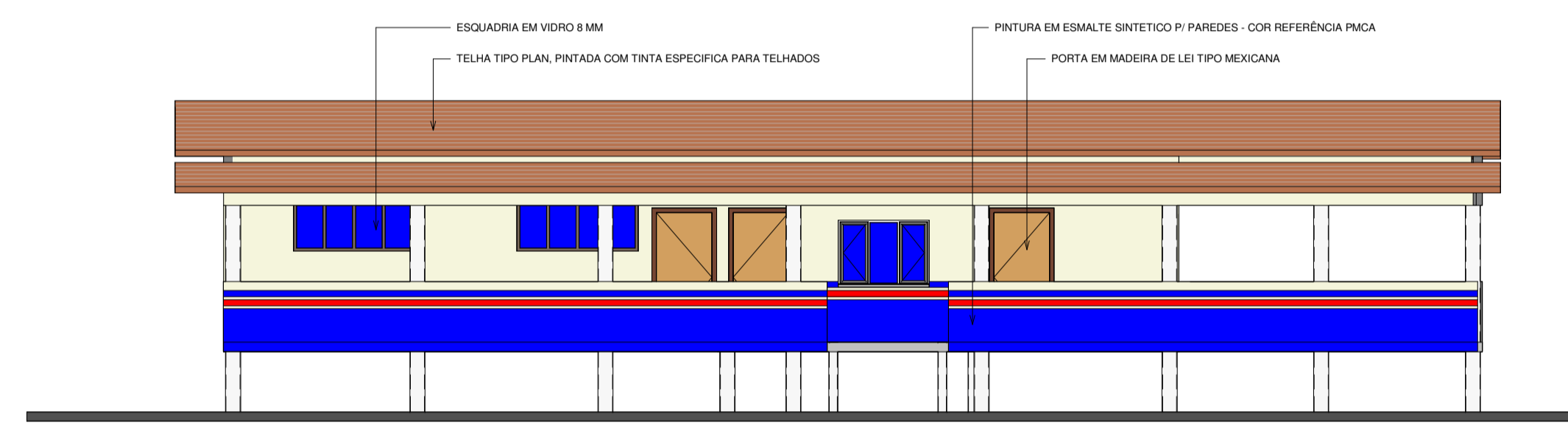

4 VISTA 01  
1 : 50

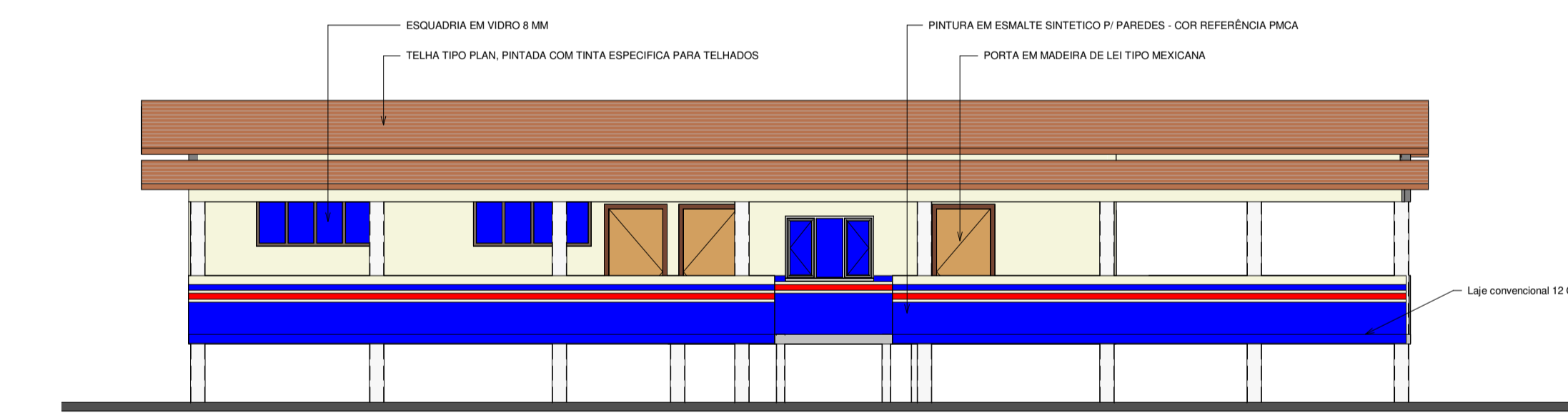

5 VISTA 02  
1 : 50

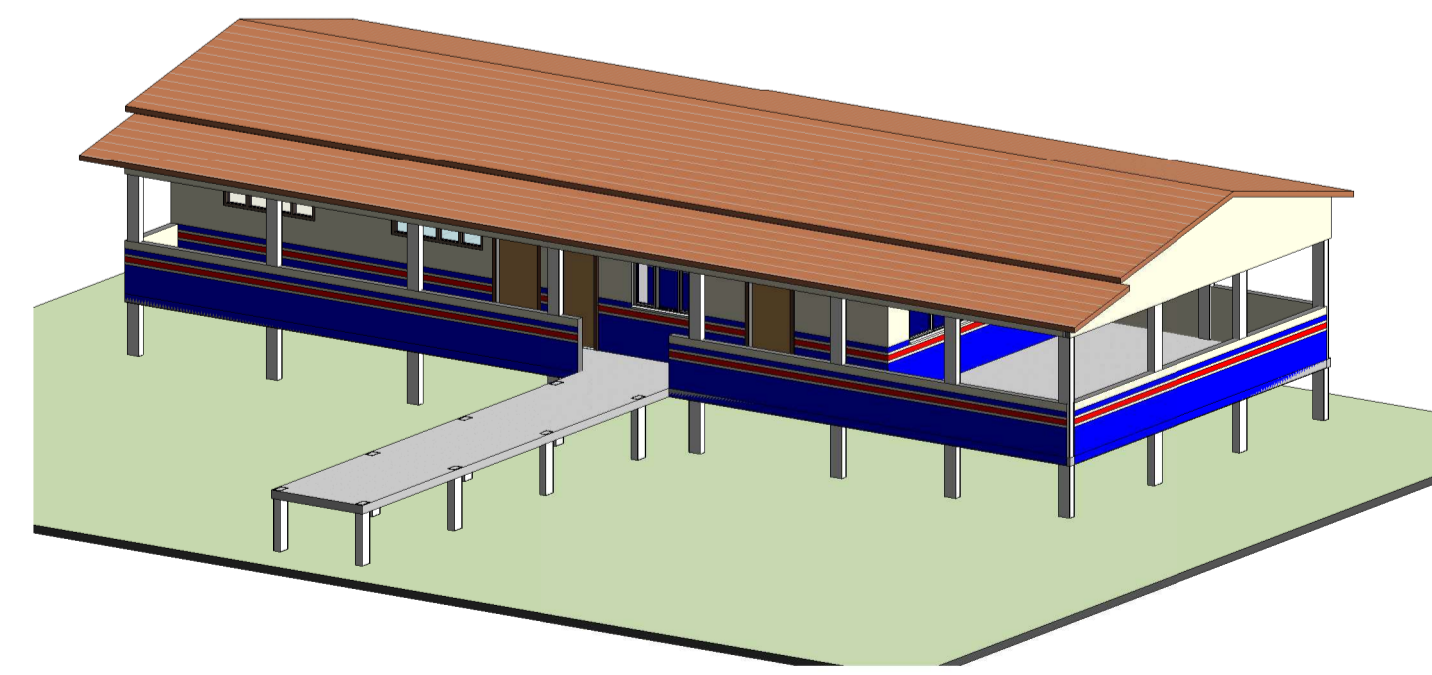

2 PLANTA PERSPECTIVA

PREFEITURA MUNICIPAL DE  
**CACHOEIRA DO ARARI**

TITULO PROJETO: **EMEF RIO DA SÉ**

NATUREZA DA CONSTRUÇÃO: **NOVA CONSTRUÇÃO**

ENDEREÇO: **COMUNIDADE RIO DA SÉ, CACHOEIRA DO ARARI-PA**

ASSINATURAS:

PREFEITO MUNICIPAL: *[Assinatura]*

RESPONSÁVEL TÉCNICO: *[Assinatura]*  
Haroldo Lobo Filho  
Engenheiro Civil PMA  
CREA/PA 35.289-D

ASSUNTO: PLANTA BAIXA PRANCHA: **01**

DATA: 05/02/2026 ESCALA: 1/50

ÁREA CONSTRUÍDA: 180,83 M²

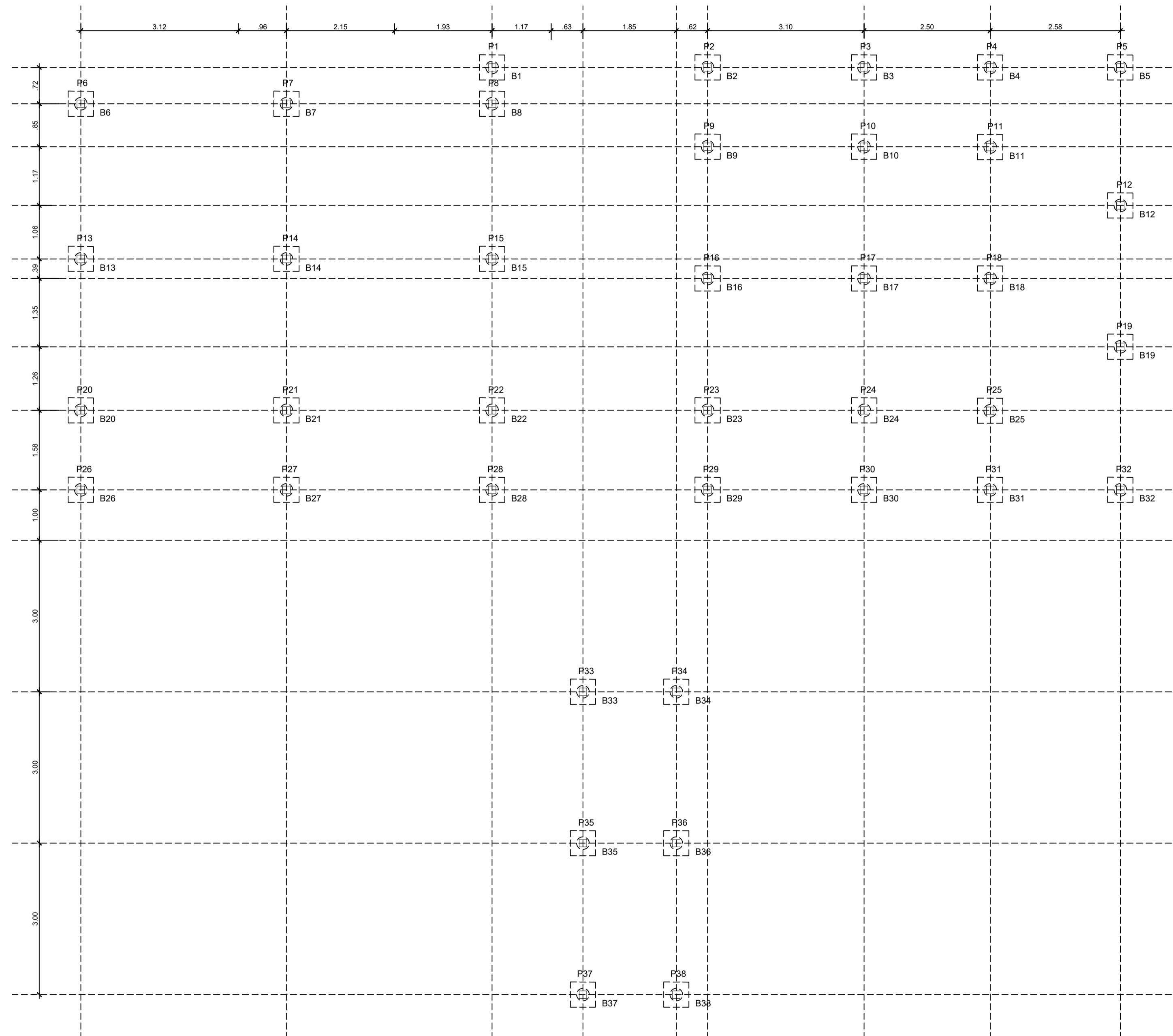

LOCAÇÃO DOS PILARES E BLOCOS - NÍVEL LAJE DE PISO  
ESCALA: 1/50

RESUMO DOS MATERIAIS BLOCOS FUNDAÇÃO

ACO	BITOLA	C.TOTAL (m)	VARA (unid.)	PESO (kg/m)	TOTAL (kg)
CA50	6.30 = 1/4"	109.88	9.15	0.245	26.92
	8.0 = 5/16"	335.34	25.42	0.395	120.49
	10.0 = 3/8"	339.48	28.29	0.617	209.45
PESO TOTAL (kg)		Vol. de concreto bloco = 5.13 m³			
CA50		Vol. de concreto arranque = 0.92 m³			
		356.86			

DETALHE DOS BLOCOS DE CONCRETO (B1-B41)

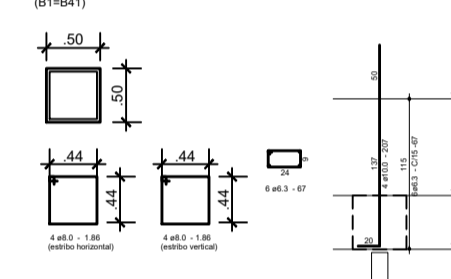

DETALHE DOS PILARES (P1-P38)



ARMADURA DOS PILARES  
ESCALA: 1/50

DETALHE DOS PILARES (P39-P41)

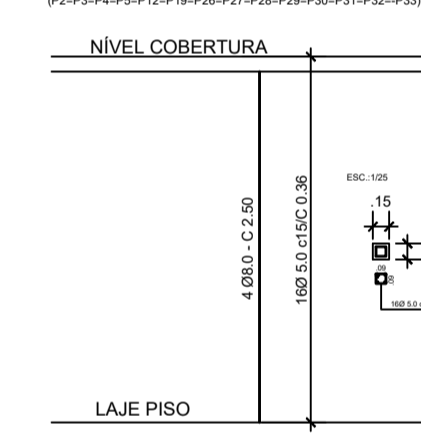

ARMADURA DOS PILARES  
ESCALA: 1/50

(DIÂMETRO 250 mm - PROFUNDIDADE 7.00m)  
(41 ESTACAS)

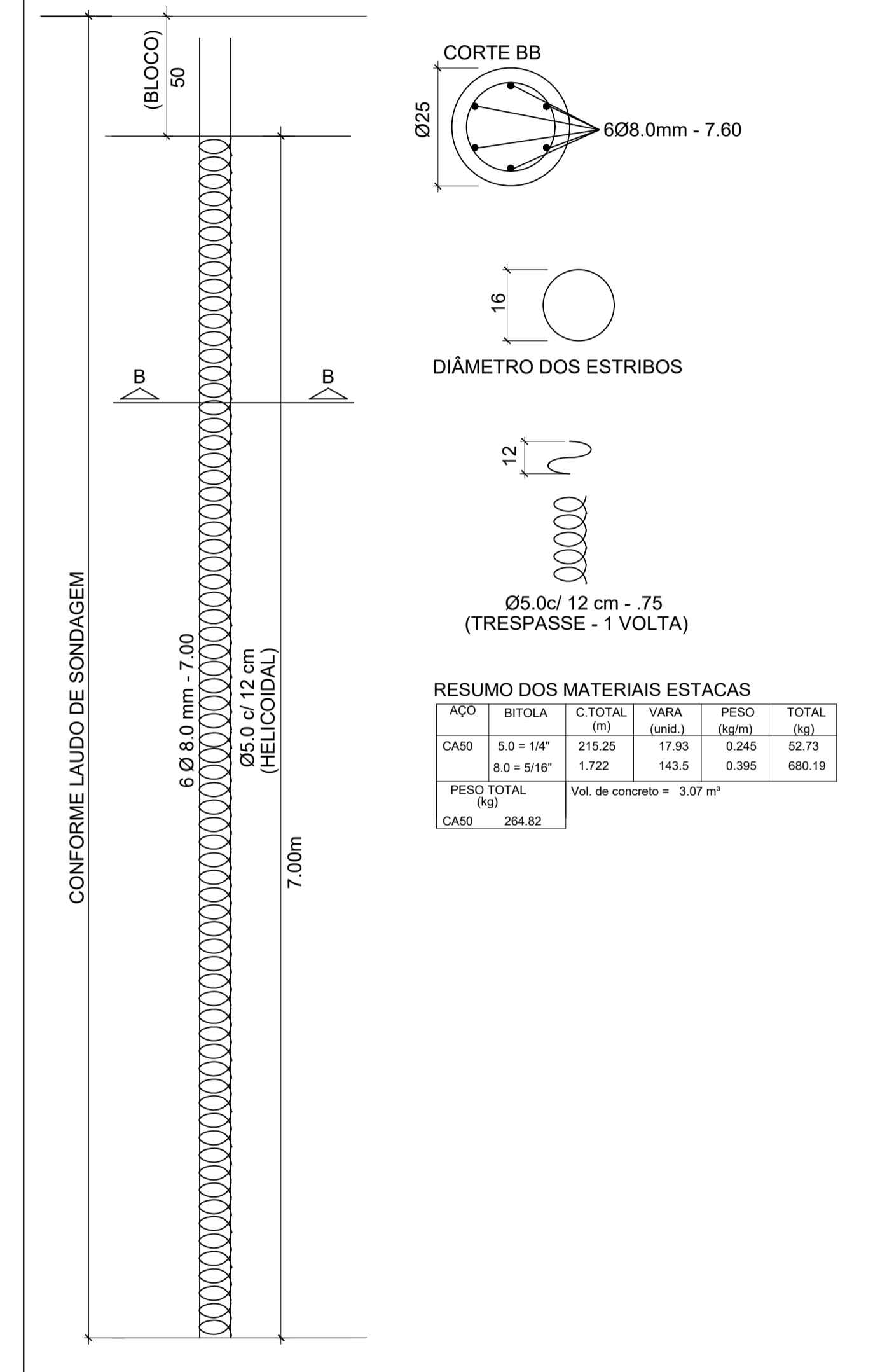

RESUMO DOS MATERIAIS ESTACAS

ACO	BITOLA	C.TOTAL (m)	VARA (unid.)	PESO (kg/m)	TOTAL (kg)
CA50	5.0 = 1/4"	215.25	17.93	0.245	52.73
	8.0 = 5/16"	1.722	143.5	0.395	680.19
PESO TOTAL (kg)		Vol. de concreto = 3.07 m³			
CA50		264.82			

PREFEITURA MUNICIPAL DE CACHOEIRA DO ARARI  
"Palácio João Rodrigues Viana"  
CNPJ: 04.884.482/0001-40

PREFEITO MUNICIPAL: \_\_\_\_\_  
SECRETARIA MUNICIPAL DE EDUCAÇÃO: \_\_\_\_\_  
TECNICO RESPONSÁVEL / RRT: \_\_\_\_\_

ASSUNTO: NOVAS INSTALAÇÕES - EMEF RIO DA SÉ	AUTORIA DO PROJETO:
PROJETO: PROJETO DE ESTRUTURA ARMADA	
CONTEÚDO: LOCAÇÃO DOS PILARES E DET. DOS BLOCOS - NÍVEL LAJE PISO	PRANCHA: 01/04
DESENHO:	ESCALA: 1/50

ÁREA CONSTRIDA:  
180.83 m²

DATA:  
FEV/2026



**ESTADO DO PARÁ**

Poder Executivo Municipal

"Palácio João Rodrigues Viana"

CNPJ Nº 04.884.482/0001-40



**PREFEITURA MUNICIPAL DE CACHOEIRA DO ARARI**

Secretaria Municipal de Educação e Desporto

**ANÁLISE DE RISCO**

**PROCESSO ADMINISTRATIVO: 2026007 – SEMED/PMCA**

**NATUREZA:** OBRA DE ENGENHARIA DO TIPO COMUM.

**OBJETO:** CONTRATAÇÃO DE EMPRESA ESPECIALIZADA PARA EXECUÇÃO DE OBRA DE ENGENHARIA DESTINADA À CONSTRUÇÃO DA ESCOLA MUNICIPAL DE ENSINO INFANTIL E FUNDAMENTAL FURO GRANDE DA SÉ, LOCALIZADA NA COMUNIDADE RIO DA SÉ, ZONA RURAL DE CACHOEIRA DO ARARI/ARQUIPÉLAGO DO MARAJÓ/PA

**UNIDADE(S) REQUISITANTE(S):** SECRETARIA MUNICIPAL DE EDUCAÇÃO E DESPORTO.

**MAPA DE RISCO**

TIPO DE RISCO	DESCRIÇÃO	MATERIALIZAÇÃO	MITIGAÇÃO	ALOCAÇÃO
Roubos ou furtos na obra	Prejuízos gerados por segurança inadequada no canteiro de obras, gerando custos adicionais.	Aumento dos custos e do prazo de conclusão da obra.	Planejamento interno da empresa.	CONTRATADA
Incapacidade de gerenciamento de obras e serviços concomitantes.	Falta de mão de obra para cumprimento dos prazos do contrato.	Aumento do prazo para conclusão da obra	Gerenciamento de pessoas eficiente pela empresa e contratação de mão de obra em quantidade suficiente.	CONTRATADA
Atraso no repasse dos recursos decorrentes de transferências voluntárias ou constitucionais	Atraso do repasse dos recursos inicialmente firmados para pagamento da contratada para parcelas de medição.	Possível defasagem financeira decorrente do lapso temporal entre medição e pagamento.	Provocação do ente que firmou o convênio com a Administração para verificação acerca do motivo do atraso do repasse.	CONTRANTE
Variação excessiva dos custos dos materiais utilizados para execução da obra.	Alteração dos preços em razão de políticas fiscais ou tributárias aplicadas pelo Estado.	Impossibilidade de execução da obra pelo aumento excessivo do custo dos materiais.	Reequilíbrio econômico-financeiro.	CONTRATANTE
Caso fortuito ou força maior	Situações de obra que configurem caso fortuito ou força maior.	Impossibilidade de continuidade na execução da obra.	Reequilíbrio econômico-financeiro e contratação de seguro.	CONTRATANTE

Cachoeira do Arari/PA, 09/03/2026

  
**DIEGO BRAGANÇA DE MOURA**  
Responsável pela elaboração da demanda

**DE ACORDO:**

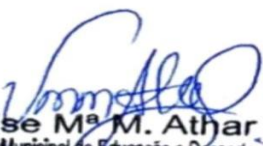
  
**Vanise M<sup>a</sup> M. Athar**  
Secretaria Municipal de Educação e Desporto  
DECRETO Nº 008/2025/GP-PM  
**VANISE MARIA MURIBECA ATHAR**  
Secretária Municipal de Educação e Desporto  
Decreto Nº 008/2025-PMCA



**PREFEITURA MUNICIPAL DE CACHOEIRA DO ARARI**  
**CNPJ Nº 04.884.482/0001-40**

**ANEXO II – MINUTA DE CONTRATO**

**CONCORRÊNCIA Nº 005/2026 – CONC/CCL/PMCA**  
**CONTRATO ADMINISTRATIVO Nº XXX – XXXX/PMCA**

**CONTRATO ADMINISTRATIVO Nº XXX-XXXX/PMCA, CELEBRADO ENTRE A PREFEITURA MUNICIPAL DE CACHOEIRA DO ARARI/PA, ATRAVÉS DA SECRETARIA DE EDUCAÇÃO E DESPORTO E A EMPRESA XXX, TENDO COMO OBJETO A CONTRATAÇÃO DE EMPRESA ESPECIALIZADA PARA EXECUÇÃO DE OBRA DE ENGENHARIA DESTINADA À CONSTRUÇÃO DA ESCOLA MUNICIPAL DE ENSINO INFANTIL E FUNDAMENTAL FURO GRANDE DA SÉ, LOCALIZADA NA COMUNIDADE RIO DA SÉ, ZONA RURAL DE CACHOEIRA DO ARARI/ARQUIPÉLAGO DO MARAJÓ/PA, NA FORMA ABAIXO.**

**A PREFEITURA MUNICIPAL DE CACHOEIRA DO ARARI/PA**, pessoa jurídica de Direito Público Interno, com sede na Avenida Dep. José Rodrigues Viana, nº 785, Centro, Cachoeira do Arari/PA, CEP 68.840-000, Estado do Pará, inscrita no **CNPJ sob o nº 04.884.482/0001-40**, devidamente representada neste ato pelo Exmo. Sr. Prefeito Municipal **XXX**, portador do RG nº **XXXX** e do CPF nº **XXX**, residente e domiciliado nesta cidade de Cachoeira do Arari, através da **SECRETARIA MUNICIPAL DE EDUCAÇÃO E DESPORTO**, devidamente representada neste ato pela Sr(a). Secretário(a) Municipal **XXXXXXXXXXXXXX**, brasileiro(a), solteiro(a), portadora do RG nº **XXXXXXX** - SSP/PA e do CPF nº **XXXXXXXXXXXXXX**, residente e domiciliado nesta cidade de Cachoeira do Arari, doravante denominados simplesmente de **CONTRATANTE** e a **EMPRESA XXXXXXXXXXXXXXXX**, sediada à **XXXXXXXXXXXXXX**, nº **XXX**, Bairro: **XXXXXX**, inscrita no **CNPJ sob nº XXXXXXXX**, neste ato representada por **XXXXXXXXXX**, portador do RG sob nº **XXXXXXX**, e do CPF sob nº **XXXXXXX**, doravante denominada **CONTRATADA**, resolvem celebrar o presente Contrato, tendo em vista o que consta no Processo Licitatório decorrente da **CONCORRÊNCIA Nº 005/2026 – CONC/CCL/PMCA**, oriundo do **Processo Administrativo nº 2026007 – SEMED/PMCA**, e em observância às disposições da Lei Federal nº 14.133/2021 e alterações posteriores, resolvem celebrar o presente Termo de Contrato, mediante as cláusulas e condições a seguir enunciadas.

## **1. CLÁUSULA PRIMEIRA – OBJETO**

- 1.1. O objeto do presente instrumento é a **CONTRATAÇÃO DE EMPRESA ESPECIALIZADA PARA EXECUÇÃO DE OBRA DE ENGENHARIA DESTINADA À CONSTRUÇÃO DA ESCOLA MUNICIPAL DE ENSINO INFANTIL E FUNDAMENTAL FURO GRANDE DA SÉ, LOCALIZADA NA COMUNIDADE RIO DA SÉ, ZONA RURAL DE CACHOEIRA DO ARARI/ARQUIPÉLAGO DO MARAJÓ/PA**, que será fornecido nas condições estabelecidas no Termo de Referência, anexo do Edital.



**PREFEITURA MUNICIPAL DE CACHOEIRA DO ARARI**  
**CNPJ Nº 04.884.482/0001-40**

- 1.2. Este Termo de Contrato vincula-se ao Edital e Anexos do Processo Licitatório identificado no preâmbulo e à proposta vencedora, independentemente de transcrição.

## **2. CLÁUSULA SEGUNDA – VIGÊNCIA E PRORROGAÇÃO**

- 2.1. **O Prazo de Vigência Contratual será de 12 (Doze) meses a contar de sua assinatura, prorrogável nos termos da legislação Vigente.**
- 2.1.1. A CONTRATADA não tem direito subjetivo à prorrogação contratual.
- 2.2. A prorrogação de contrato está vinculada aos termos da Lei Federal nº 14.133/2023.

## **3. CLÁUSULA TERCEIRA – PREÇO**

- 3.1. O valor total da contratação é de **R\$ XXX (XXX)**. De acordo com os itens, quantidades, valores unitários e totais dispostos em planilha anexa a este Contrato, vinculados à Proposta Consolidada de Preços da Licitante vencedora contratada.
- 3.2. No valor acima estão incluídas todas as despesas ordinárias diretas e indiretas decorrentes da execução do objeto, inclusive tributos e/ou impostos, encargos sociais, trabalhistas, previdenciários, fiscais e comerciais incidentes, taxa de administração, frete, seguro e outros necessários ao cumprimento integral do objeto da contratação.

## **4. CLÁUSULA QUARTA – DOTAÇÃO ORÇAMENTÁRIA**

- 4.1. As despesas decorrentes desta contratação estão programadas em dotação orçamentária própria, prevista no orçamento do Município, na classificação abaixo:

**Órgão** 04- FUNDO DE MUNT. E DESENV. EDUC. BASICA

**Unidade orçamentaria** 04.01 – FUNDO DE MANUTENÇÃO E DESENVOLVIMENTO DA EDUCAÇÃO BASICA

**Dotação** 12.365.0007.1.047 CONSTR. AMPLIAÇÃO REFORMA E ADAPT. DE ESC.INFANTIS E CRECHE – FUNDEB 30%

**Elemento de despesa** 44905100 – OBRAS E INSTALAÇÕES

**Fonte de Recurso** 1001 – RECURSOS ORDINARIOS

**Parágrafo Primeiro: Os valores poderão ser suplementados com base na Lei Municipal pertinente.**

- 4.2. As despesas para execução em exercício futuro ou, na ocorrência da necessidade de alteração da dotação orçamentária, correrão à conta das dotações orçamentárias indicadas pelo setor competente por meio de apostilamento.

## **5. CLÁUSULA QUINTA – PAGAMENTO**

- 5.1. Os pagamentos devidos serão realizados após a efetiva medição e atestação das etapas de entrega/execução dos serviços.
- 5.2. O pagamento será efetuado no prazo de até 10 (Dez) dias úteis após apresentação de Nota Fiscal discriminada de acordo com a Ordem de Serviço/Compra/Fornecimento, acompanhada de medição comprobatória, assinada pelo responsável pela fiscalização do contrato, observadas as condições da proposta adjudicada.



**PREFEITURA MUNICIPAL DE CACHOEIRA DO ARARI**  
**CNPJ Nº 04.884.482/0001-40**

- 5.3. A Contratada deverá apresentar a Nota Fiscal/Fatura com descrição do objeto e quantidade discriminada e acompanhada da requisição dos mesmos.
- 5.4. O Pagamento somente será efetivado depois de verificada a regularidade fiscal da contratada, ficando a mesma ciente de que as certidões apresentadas no ato da contratação deverão ser renovadas no prazo de seus vencimentos.
- 5.5. **Demais condições previstas no Projeto Básico/Termo de Referência do Edital de Licitação, parte integrante e indivisível deste Instrumento de Contrato.**

#### **6. CLÁUSULA SEXTA – REAJUSTE E REEQUILÍBRIO**

- 6.1. O preço consignado no contrato será corrigido anualmente, observado o interregno mínimo de um ano, contado a partir da data limite para a apresentação da proposta, pela variação do menor índice acumulado ao ano.
- 6.2. Nos reajustes subsequentes ao primeiro, o interregno mínimo de um ano será contado a partir dos efeitos financeiros do último reajuste.
- 6.3. **Regras e condições para reajustamento e reequilíbrio estão previstas no Projeto Básico/Termo de Referência do Edital de Licitação, parte integrante e indivisível deste Instrumento de Contrato.**

#### **7. CLÁUSULA SÉTIMA – DA MATRIZ DE RISCOS**

- 7.1. A análise dos riscos incidentes a execução contratual está disposta na forma da **Matriz de Riscos** elaborada pela Unidade Requisitante, componente da fase preparatória da contratação e presente **anexa a este Instrumento de Contrato como parte integrante e indivisível.**

#### **8. CLÁUSULA OITAVA – GARANTIA DE EXECUÇÃO**

- 8.1. Não será exigida prestação de garantia da execução do objeto de que trata o Art. 96 e seguintes da Lei Federal nº 14.133/2021, pelas razões constantes dos Estudos Técnicos Preliminares.

#### **9. CLÁUSULA NONA – REGIME DE EXECUÇÃO E FISCALIZAÇÃO**

- 9.1. O regime de execução para os serviços pela CONTRATADA, os materiais que serão empregados e a fiscalização pela CONTRATANTE, são aqueles previstos no **Projeto Básico/Termo de Referência, ANEXO I do Edital, parte integrante e indivisível deste instrumento.**
- 9.2. O prazo de execução deverá obedecer ao **Cronograma Físico-Financeiro e diretrizes do Memorial Descritivo/Especificações Técnicas.**
- 9.3. Caso haja necessidade de prorrogação de quaisquer dos prazos previstos, a Contratada deverá solicitar, por escrito, com antecedência mínima de 15 dias e sem direito a qualquer reajuste sobre os valores contratados.
- 9.4. Antes da entrega das instalações deverão ser realizados testes de operação e funcionamento necessários.
- 9.5. Os materiais, insumos, equipamentos e profissionais empregados devem ser de boa qualidade, com procedência comprovada e atender os requisitos deste edital e dos órgãos e agências reguladoras.



**PREFEITURA MUNICIPAL DE CACHOEIRA DO ARARI**  
**CNPJ Nº 04.884.482/0001-40**

- 9.6. O atendimento e execução dos serviços será de forma fracionada conforme e a necessidade da Unidade Requisitante, nos locais e endereços por ela indicados;
- 9.7. Os serviços poderão ser acionados aos sábados, domingos e feriados de acordo com a ordem de serviço/fornecimento, ou conforme a necessidade da Secretaria Requisitante, nos locais e endereços por ela indicados.
- 9.8. Todos os custos com transporte, materiais, equipamentos e eventuais despesas para a execução contratual, são de responsabilidade da Contratada.
- 9.9. A Contratada fará o controle do seu fornecimento por meio de requisições as quais deverão ser rubricadas pela pessoa encarregada pelo recebimento no local designado, devendo o contratado apresentarem-nas acompanhadas de nota fiscal, quando do pagamento.
- 9.10. O serviço fica condicionado a aceitação por parte do fiscal designado, que deverá verificar se a empresa está executando o serviço de acordo com as normas legais.
- 9.11. O serviço só será aceito de forma definitiva após o fiscal responsável verificar que o mesmo fora prestado de forma satisfatória.
- 9.12. **Caso o serviço seja realizado em desconformidade ou sem condição de uso, a fiscalização do contrato notificará o fornecedor para que no prazo de até 10 (Dez) dias, seja efetivado o saneamento/refazimento das desconformidades apontadas.**
- 9.13. Os serviços serão fornecidos rigorosamente dentro das especificações. **Verificando-se defeito(s) a contratada será notificada para saná-lo ou substituir, parcialmente ou na sua totalidade, a qualquer tempo, no prazo máximo de 10 (Dez) dias corridos.**
- 9.14. O recebimento provisório ou definitivo do objeto não exclui a responsabilidade da contratada pelos prejuízos resultantes da possível imperfeita dos serviços prestados;
- 9.15. O descumprimento, injustificado dos prazos fixados acarretará multa pecuniária diária, nos termos do Edital e Contrato a ser firmado, ficando a CONTRATADA sujeita às penalidades previstas em Lei.
- 9.16. Os servidores indicados na fase preparatória para comporem a equipe de fiscalização contratual serão designados formalmente através de Portaria ou documento equivalente, na forma da Lei, cujas atribuições e obrigações serão aquelas definidas na legislação e disposições do Edital e seus anexos.

## **10. CLÁUSULA DÉCIMA – DAS OBRIGAÇÕES ENTRE AS PARTES**

### **10.1. São obrigações da CONTRATADA:**

- a) A qualidade dos produtos fornecidos deverá ser rigorosamente àquele descrito na proposta e **Projeto Básico/Termo de Referência, ANEXO I DO EDITAL**, não sendo aceito em nenhuma hipótese, outro diverso daquela.
- b) Responsabilizar-se pela saúde dos funcionários, encargos trabalhistas, previdenciários, comerciais, fiscais, quer municipais, estaduais ou federais, bem como pelo seguro para garantia de pessoas e equipamentos sob sua responsabilidade, devendo apresentar, de imediato, quando solicitados, todos e quaisquer comprovantes de pagamento e quitação.
- c) Responder integralmente pelas obrigações contratuais, nos termos do art. 70 do Código de Processo Civil, no caso de, em qualquer hipótese, os empregados da CONTRATADA intentarem reclamações trabalhistas contra a CONTRATANTE.
- d) Manter representante ou preposto capacitado e idôneo que a represente, integralmente, em todos os seus atos a empresa Contratada perante a Contratante
- e) Apresentar a cada pagamento, a quitação para com a Seguridade Social (CND) e FGTS.



**PREFEITURA MUNICIPAL DE CACHOEIRA DO ARARI**  
**CNPJ Nº 04.884.482/0001-40**

- f) Não prestar declarações ou informações sem prévia autorização por escrito da CONTRATANTE a respeito do presente contrato;
- g) Realizar os fornecimentos com pessoal devidamente capacitado e registrados segundo as normas da Lei ou terceiros devidamente contratados e habilitados pela CONTRATADA;
- h) Cumprir os prazos conforme disposições do **Projeto Básico/Termo de Referência, ANEXO I DO EDITAL** e do presente contrato;
- i) Indenizar quaisquer danos ou prejuízos causados à Prefeitura ou a terceiros, por ação ou omissão no fornecimento do presente Contrato.
- j) Prestar as informações e esclarecimentos sempre que solicitados pela CONTRATANTE.
- k) A CONTRATADA fica obrigada a manter as mesmas condições de habilitação e qualificação de sua proposta, durante a vigência do contrato.

**10.2. São Obrigações da CONTRATANTE:**

- a) Assegurar os recursos orçamentários e financeiros para custear a prestação.
- b) Acompanhar, controlar e avaliar a prestação, através da unidade responsável por esta atribuição.
- c) Zelar para que durante a vigência do contrato, sejam cumpridas as obrigações assumidas com a Contratada, bem como sejam mantidas todas as condições de habilitação e qualificação exigidas na prestação.
- d) Demais obrigações previstas no **Projeto Básico/Termo de Referência, ANEXO I DO EDITAL**.

**11. CLÁUSULA DÉCIMA PRIMEIRA – DAS PENALIDADES E RESCISÃO**

11.1. As sanções relacionadas à execução do contrato são aquelas previstas no **Projeto Básico/Termo de Referência, ANEXO I DO EDITAL e disposições editalícias**.

**12. CLÁUSULA DÉCIMA SEGUNDA – DA EXTINÇÃO**

12.1. O presente termo de contrato poderá ser extinto:

- 12.1.1. Por ato unilateral e escrito da Administração, nas situações previstas no inciso I do art. 138 da Lei no 14.133/2021, e com as consequências indicadas no art. 139 da mesma Lei, sem prejuízo da aplicação das sanções previstas no **Projeto Básico/Termo de Referência, anexo ao Edital**;
- 12.1.2. Amigavelmente, nos termos do art. 138, inciso II, da Lei no 14.133/2021.
- 12.1.3. A extinção contratual deverá ser formalmente motivada nos autos de processo administrativo assegurado à CONTRATADA o direito à prévia e ampla defesa, verificada a ocorrência de um dos motivos previstos no art. 137 da Lei no 14.133/2021.
- 12.1.4. A CONTRATADA reconhece os direitos da CONTRATANTE em caso de rescisão administrativa prevista no art. 115 da Lei no 14.133/2021.
- 12.1.5. O termo de rescisão será precedido de relatório indicativo dos seguintes aspectos, conforme o caso:
  - a) Balanço dos eventos contratuais já cumpridos ou parcialmente cumpridos;
  - b) Relação dos pagamentos já efetuados e ainda devidos;
  - c) Indenizações e multas.

**13. CLÁUSULA DÉCIMA TERCEIRA – VEDAÇÕES**



**PREFEITURA MUNICIPAL DE CACHOEIRA DO ARARI**  
**CNPJ Nº 04.884.482/0001-40**

13.1. É vedado à CONTRATADA:

13.1.1. Caucionar ou utilizar este Termo de Contrato para qualquer operação financeira;

13.1.2. Interromper a execução dos serviços sob alegação de inadimplemento por parte da CONTRATANTE, salvo nos casos previstos em lei.

**14. CLÁUSULA DÉCIMA QUARTA – ALTERAÇÕES**

14.1. Eventuais alterações contratuais reger-se-ão pela disciplina do art. 124 da Lei no 14.133/2021.

14.2. A CONTRATADA é obrigada a aceitar, nas mesmas condições contratuais, os acréscimos ou supressões que se fizerem necessários, até o limite de 25% (vinte e cinco por cento) do valor inicial atualizado do contrato.

14.3. As supressões resultantes de acordo celebrado entre as partes contratantes poderão exceder o limite de 25% (vinte e cinco por cento) do valor inicial atualizado do contrato.

14.4. Nas alterações unilaterais em caso de reforma de edifício ou de equipamento, o limite de acréscimo será de 50% (cinquenta por cento).

**15. CLÁUSULA DÉCIMA QUINTA – DOS CASOS OMISSOS**

15.1. Os casos omissos serão decididos pela CONTRATANTE, segundo as disposições contidas na Lei no 14.133/2021 e demais normas de licitações e contratos administrativos e, subsidiariamente, segundo as normas e princípios gerais dos contratos.

**16. CLÁUSULA DÉCIMA SEXTA – PUBLICAÇÃO**

16.1. Incumbirá à CONTRATANTE providenciar a publicação deste instrumento, por extrato, no Diário Oficial da União e/ou Diário Oficial do estado do Pará, no prazo previsto na Lei nº 14.133/2021.

**17. CLÁUSULA DÉCIMA SÉTIMA – FORO**

17.1. O Foro para solucionar os litígios que decorrerem da execução deste Termo de Contrato será o da Comarca de Cachoeira do Arari/PA, conforme art. 92, §1º da Lei nº 14.133/2021.

Para firmeza e validade do pactuado, o presente Termo de Contrato foi lavrado em 03 (três) vias de igual teor, que, depois de lido e achado em ordem, vai assinado pelos contraentes.

Cachoeira do Arari/PA, XX de XXXXXXX de XXXX.

**XXXXXXXXXXXXXXXXXXXX**  
**PREFEITURA MUNICIPAL DE CACHOEIRA DO ARARI**  
Representante legal da CONTRATANTE

**XXXXXXXXXXXXXXXXXXXX**  
**SECRETARIA MUNICIPAL DE EDUCAÇÃO E DESPORTO**  
Representante legal da CONTRATANTE



**PREFEITURA MUNICIPAL DE CACHOEIRA DO ARARI**  
**CNPJ Nº 04.884.482/0001-40**

**XXXXXXXXXXXXXXXXXXXXXXXXXXXX**  
Representante legal da CONTRATADA

**TESTEMUNHAS:**

1- \_\_\_\_\_

2- \_\_\_\_\_