

Corte AA
Escala 1/100

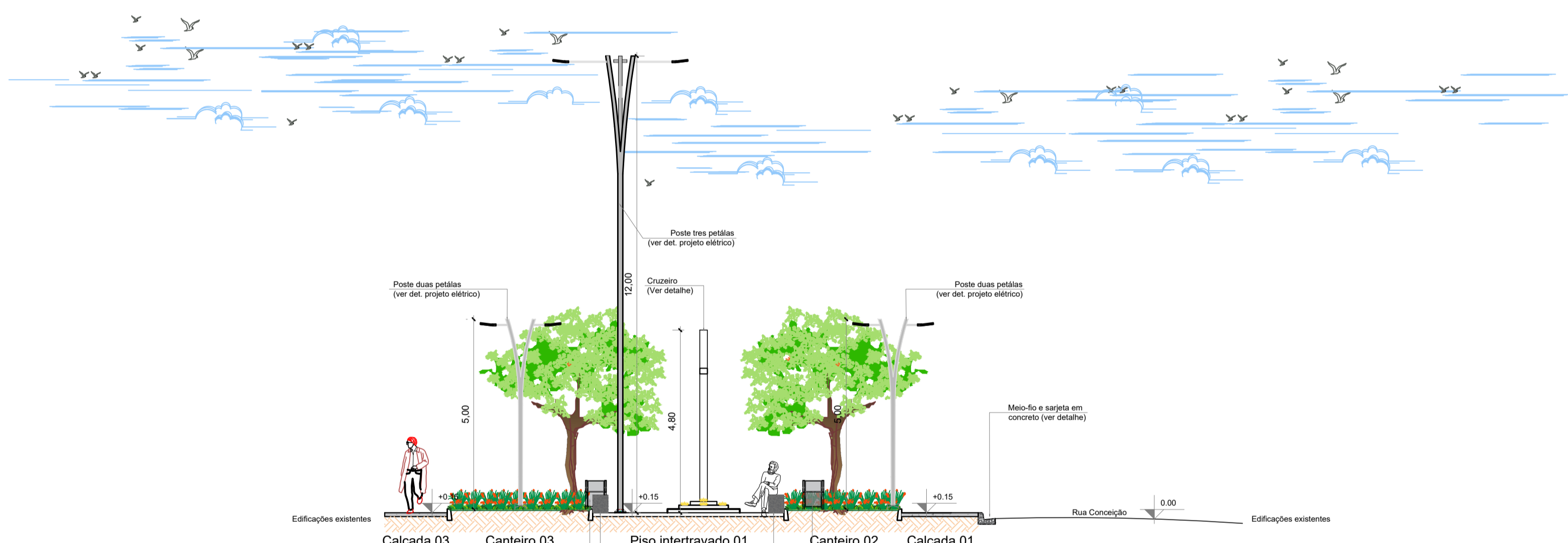

Corte BB
Escala 1/100

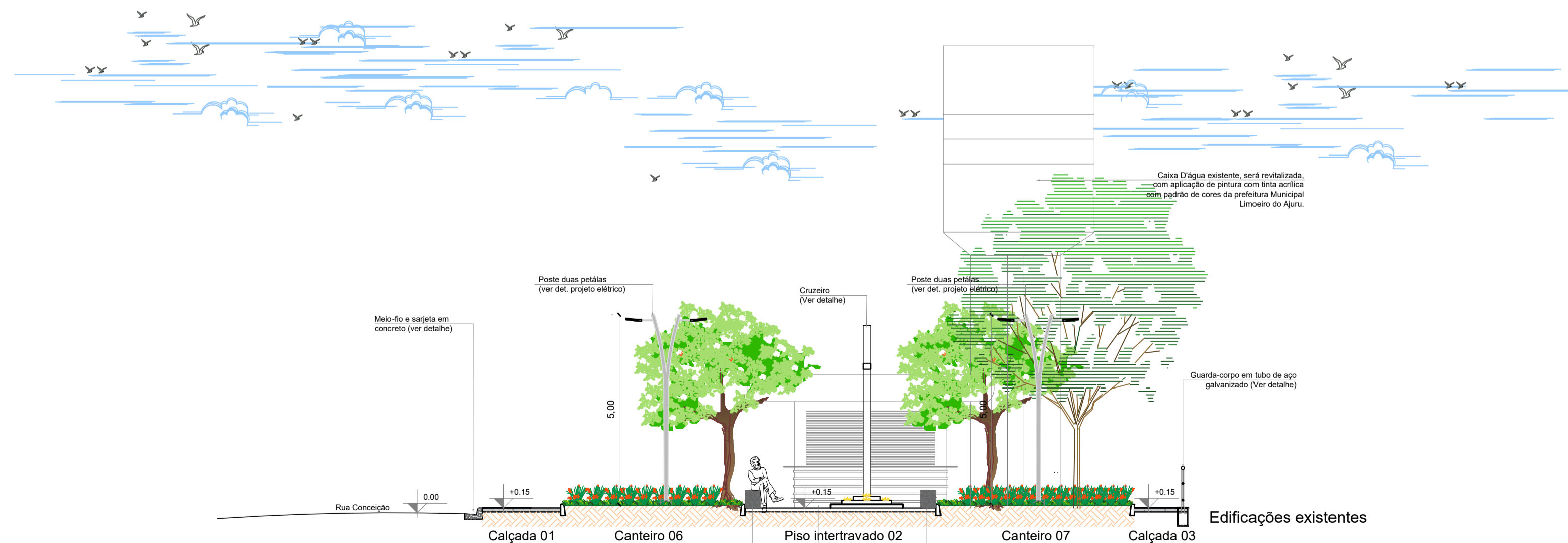

Corte CC
Escala 1/100

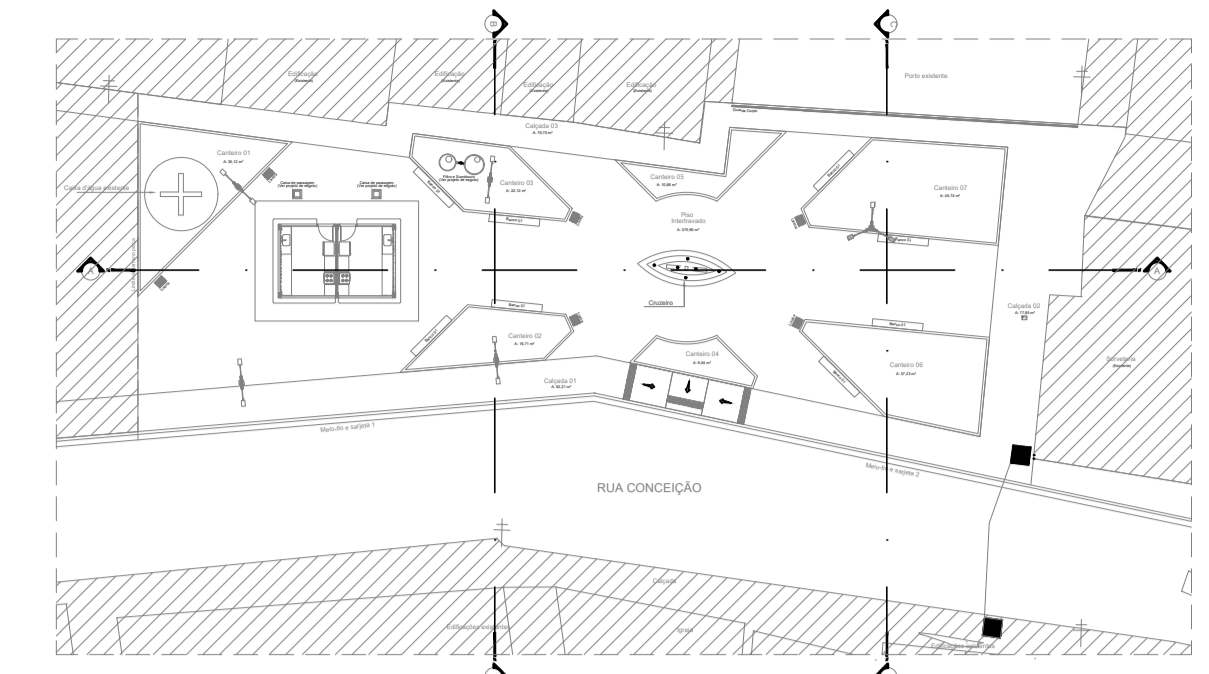

Croqui de Referência
S/Escala

NOTAS

- MEDIDAS EM METROS;
- VERIFICAR DETALHES CONSTRUTIVOS
- EM CASO DE CONFLITO DE INFORMAÇÕES ENTRE O PROJETO GRÁFICO E O MEMORIAL DESCRITIVO, PREVALECE A INFORMAÇÃO CONTIDA NOS DESENHOS;
- NBR 9050 - NORMA DE ACESSIBILIDADE;
- LEI DE ACESSIBILIDADE Nº 13.146/2015;
- ALTERAÇÕES NESTE PROJETO SOMENTE COM AUTORIZAÇÃO EXPRESSA DO AUTOR

REFERÊNCIAS:

- PLANILHA DE QUANTITATIVOS
- MEMORIAL DESCRITIVO E ESPECIFICAÇÕES TÉCNICAS

PRETO	
PADRÃO	PENAS
CORES	PENAS
01	0.10
02	0.20
03	0.30
04	0.40
05	0.50
06	0.60
07	0.20
08	0.05
09	0.1
11	0.6
RESTANTE	COR
	0.2

PROPRIETARIO: PREFEITURA MUNICIPAL DE LIMOEIRO DO AJURU/PA

Maruza Baptista
Arquiteta
CAU-A-28510-2

PROJETO: ARQº MARUZA BAPTISTA - CAU-28510-2/PA

 MARUZA BAPTISTA ARQUITETURA E URBANISMO Fone: 91* 984459487 / 91* 33550070 / 0060 E-MAIL: projetos@maruza.com.br	 LIMOEIRO DO AJURU COM O POVO EM UM NOVO TEMPO	DATA: MAR/2026 AREA REVITALIZADA: 854,78 m
	OBJETO: REVITALIZAÇÃO E URBANIZAÇÃO DA PRAÇA MATRIZ NO MUNICÍPIO DE LIMOEIRO DO AJURU/PA.	ESCALA: INDICADA
	END: RUA CONCEIÇÃO, S/N, BAIRRO CUBA, MUNICÍPIO DE LIMOEIRO DO AJURU/PA	PRANCHAS: ARQ 05/16
	CONTEUDO: CORTES 01, 02 E 03 - PRAÇA MATRIZ	DESENHO CAD: MNB AMORAS