

RELATÓRIO FOTOGRÁFICO

**PAVIMENTAÇÃO, CALÇADAS E PASSEIOS ACESSÍVEIS EM
RUAS NO PERÍMETRO URBANO DO MUNICÍPIO DE LIMOEIRO
DO AJURU/PARÁ
CONVÊNIO: 970116/2024**

LIMOEIRO DO AJURU / PA

2025

Este relatório fotográfico tem como objetivo apresentar o registro visual atualizado da área de intervenção referente à **Pavimentação, Calçadas E Passeios Acessíveis Em Ruas No Perímetro Urbano Do Município De Limoeiro Do Ajuru/PA.**

A intervenção faz parte do plano municipal de melhoria da infraestrutura urbana e de mobilidade local, visando garantir o tráfego seguro de pedestres e veículos, especialmente durante o período chuvoso, quando há risco de alagamentos de determinadas áreas.



Imagem 01: Na imagem acima, gerada por satélite, é possível visualizar o local de intervenção abrangido pela obra por meio das linhas destacadas em azul, sendo as vias; **Travessa Onezinho Rodrigues, Travessa Onezinho rodrigues 2, Rua Antônio Moraes e Rua Marechal Rondon.**

LEGENDA			
TV. ONEZINHO RODRIGUES		LATITUDE	LONGITUDE
comprimento E=0 a E= 37 +0.79 TOTAL: 740.79 m	P1- INICIO	1°53'44.83"S	49°22'48.68"O
	P2- FINAL	1°53'51.17"S	49°23'11.73"O
TV. ONEZINHO RODRIGUES 2		LATITUDE	LONGITUDE
comprimento E=0 a E= 5 +0.32 TOTAL: 100,32 m	P1- INICIO	1°53'49.58"S	49°23'12.85"O
	P2- FINAL	1°53'52.30"S	49°23'11.07"O
RUA MARECHAL RONDON		LATITUDE	LONGITUDE
comprimento E=0 a E= 13 +14.32 TOTAL: 274.32 m	P1- INICIO	1°53'49.39"S	49°22'49.22"O
	P2- FINAL	1°53'40.66"S	49°22'52.31"O
RUA ANTÔNIO MORAES		LATITUDE	LONGITUDE
comprimento E=0 a E= 11 +4.4 TOTAL: 224.94 m	P1- INICIO	1°53'47.71"S	49°23'0.16"O
	P2- FINAL	1°53'40.72"S	49°23'2.79"O
TOTAL EXTENSÃO DAS VIAS		1340,37 m	

1- TRAVESSA ONEZINHO RODRIGUES

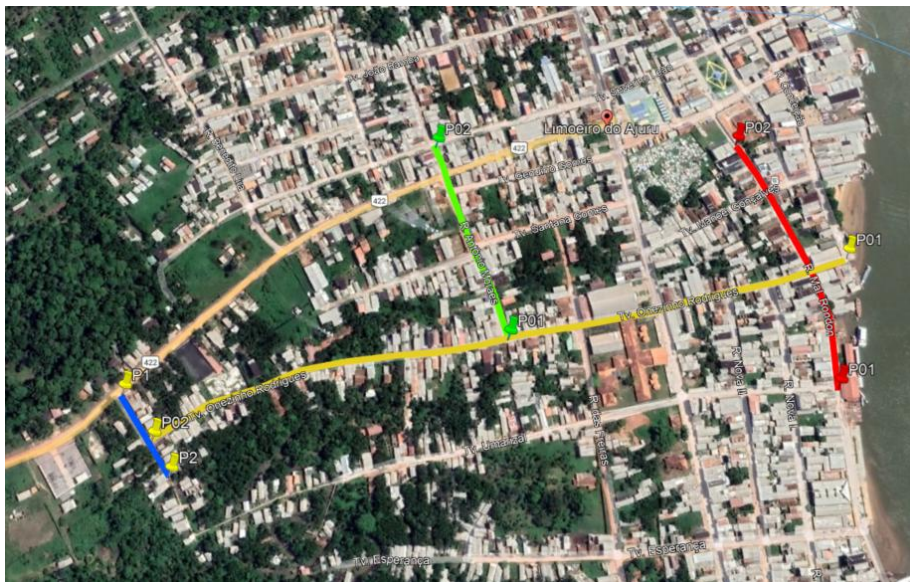

FOTO 01: TV. ONEZINHO RODRIGUES (Trecho entre a rua nova e rua nova IV). Pode-se perceber a irregularidade da via, inexistência de calçada, presença de lama, existência de vegetação ao longo da travessa e pontos de alagamento.



FOTO 02: TV. ONEZINHO RODRIGUES (próximo à rua nova) trecho onde percebe-se a irregularidade da via, presença de lama e pontos de alagamento.



FOTO 03: TV. ONEZINHO RODRIGUES, trecho onde nota-se a irregularidade da via, presenca de lama e pontos de alagamento.



FOTO 04: TV. ONEZINHO RODRIGUES, trecho onde nota-se a irregularidade da via, presenca de lama e pontos de alagamento.



FOTO 05: TV. ONEZINHO RODRIGUES, trecho onde percebe-se a ausência de asfaltamento.



FOTO 06: TV. ONEZINHO RODRIGUES, trecho onde nota-se a ausência de asfaltamento.

2. MARECHAL RONDON



FOTO 07: RUA MARECHAL RONDON, trecho onde percebe-se a irregularidade da via, presença de lama e pontos de alagamento.



FOTO 08: RUA MARECHAL RONDON, trecho onde nota-se a ausência de asfaltamento, presença de lama e pontos de alagamento.



FOTO 09: RUA MARECHAL RONDON, trecho onde nota-se a irregularidade da via, presença de lama e pontos de alagamento.



FOTO 10: RUA MARECHAL RONDON, trecho da via sem a presença de asfaltamento.



FOTO 11: RUA MARECHAL RONDON

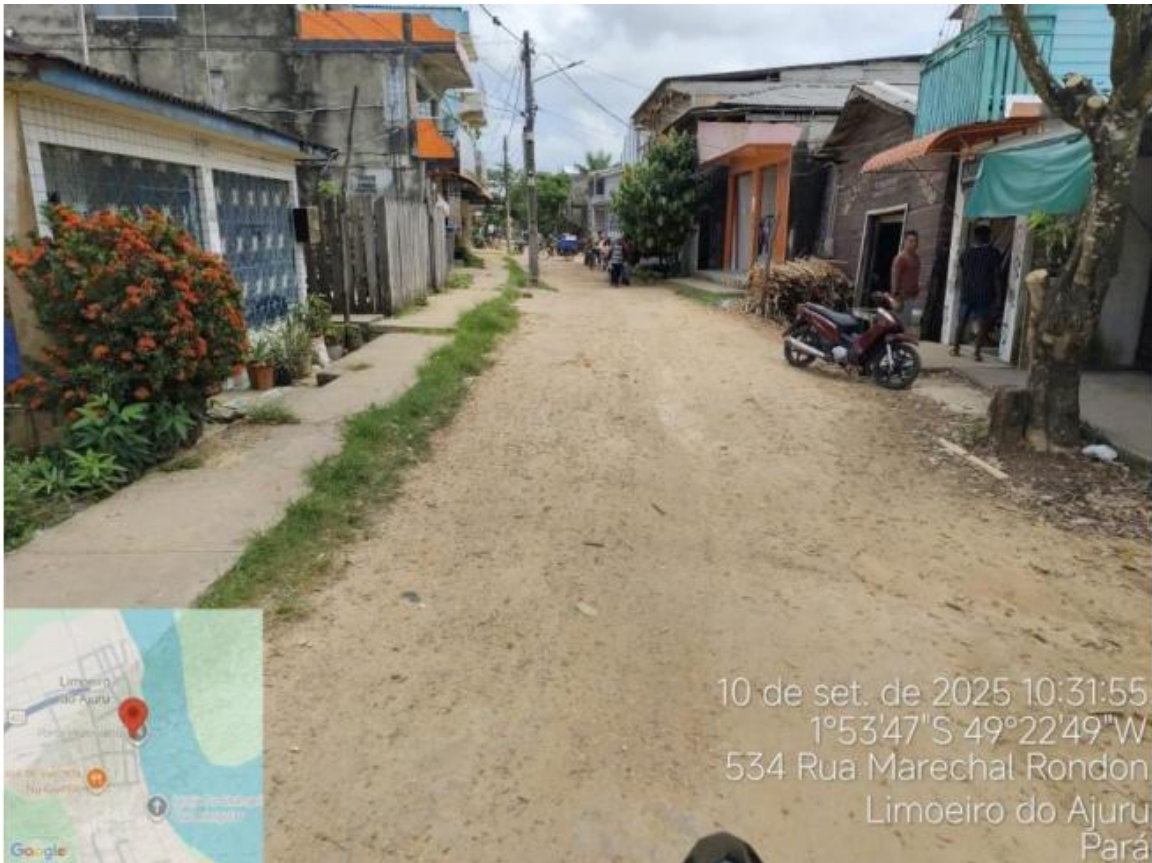

FOTO 12: RUA MARECHAL RONDON, trecho onde percebe-se a irregularidade da via.



FOTO 14: RUA MARECHAL RONDON, trecho onde nota-se a irregularidade da via, presença de lama e pontos de alagamento.



FOTO 14: RUA MARECHAL RONDON, trecho onde nota-se a irregularidade da via, presença de lama e pontos de alagamento.



FOTO 15: RUA MARECHAL RONDON, trecho da via sem a presença de asfaltamento, existência de vegetação no leito carroçável.



FOTO 16: RUA MARECHAL RONDON, trecho da via sem a presença de asfaltamento.

3. RUA ANTÔNIO MORAES

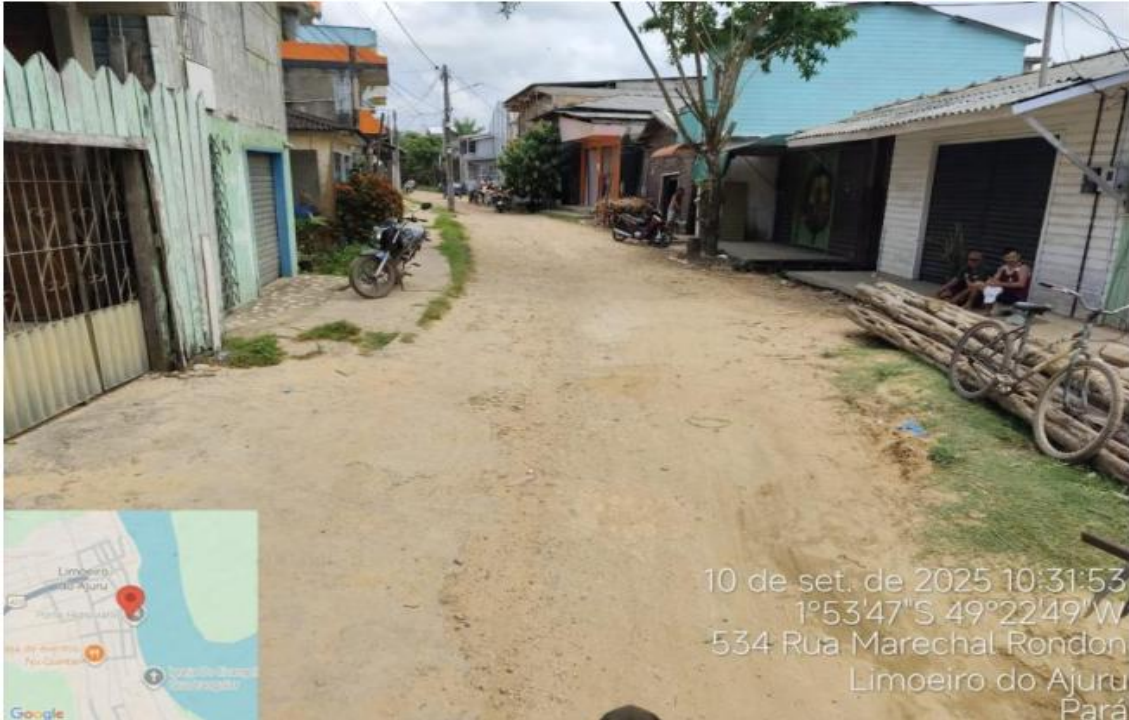

FOTO 17: RUA ANTÔNIO MORAES, trecho onde percebe-se a irregularidade da via, presença de lama, existência de vegetação no leito carroçável e pontos de alagamento.



FOTO 18: RUA ANTÔNIO MORAES, trecho onde nota-se a irregularidade da rua, presença de lama e pontos de alagamento.



FOTO 19: RUA ANTÔNIO MORAES (Trecho Próximo à UBS Cuba).



FOTO 20: RUA ANTÔNIO MORAES, trecho onde nota-se perceber a irregularidade da via, presença de lama e pontos de alagamento.

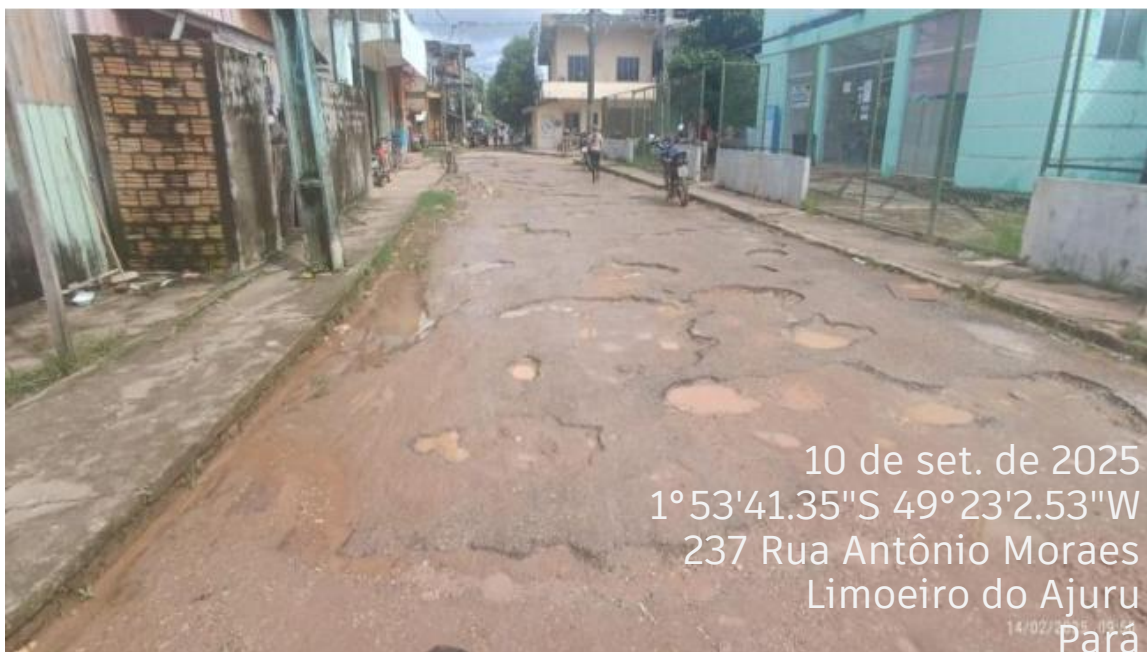

FOTO 21: RUA ANTÔNIO MORAES, trecho onde nota-se a irregularidade da via, presença de lama e pontos de alagamento.

Maruza Baptista
Arquiteta
CAU-A 28510-2

MARUZA BAPTISTA
RESPONSÁVEL TÉCNICO
CAU A 28510-2