

Croqui de Referência
Escala 1/300

GUARDA CORPO

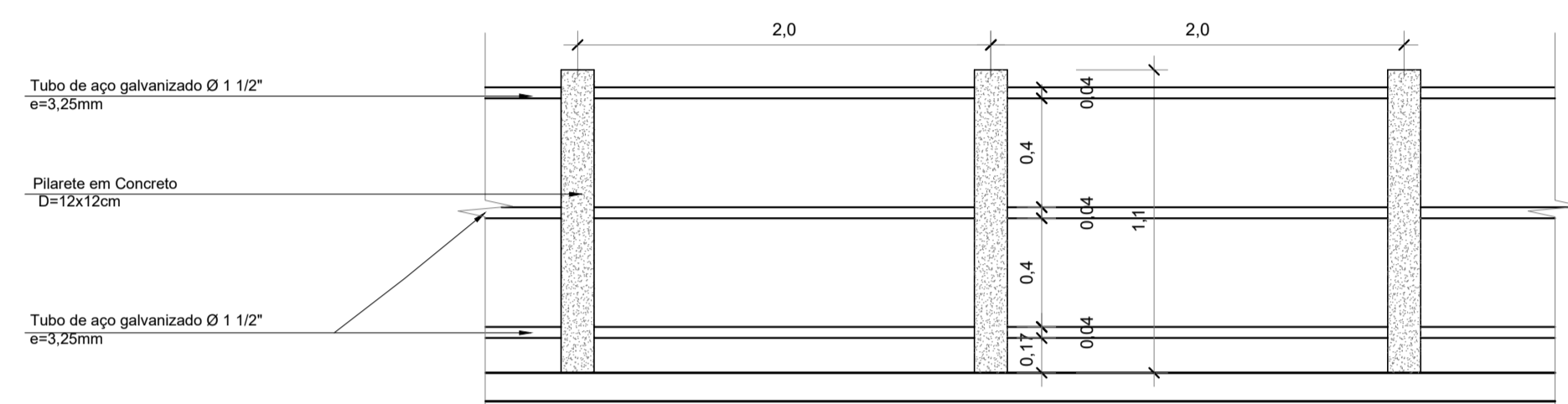

Vista
Escala 1/20

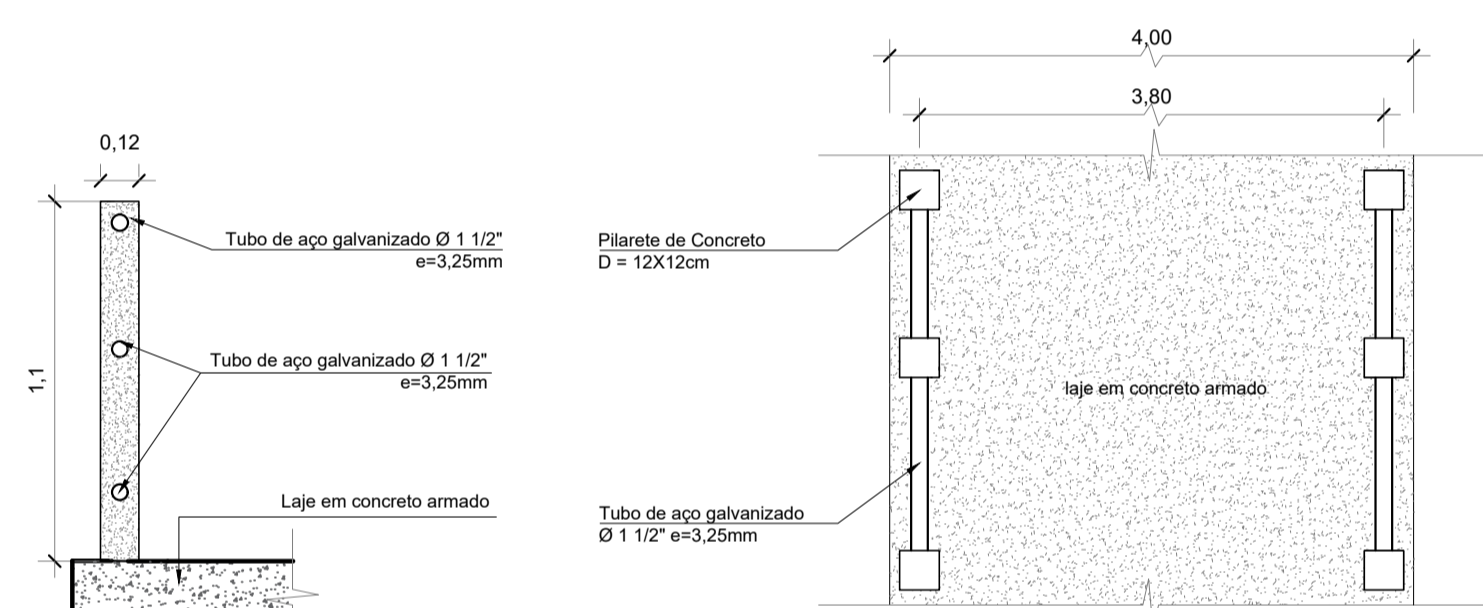

Corte
Escala 1/20

Planta Baixa
Escala 1/20

GUARDA - CORPO DOS TRECHOS - A,B,C,D,E					
Aplicação	Comp. (m)	x	2 Lados	=	Total (m)
Trecho A	32,00	x	2,00	=	64,00
Trecho B	32,00	x	2,00	=	64,00
Trecho C	32,00	x	2,00	=	64,00
Trecho D	32,00	x	2,00	=	64,00
Trecho E	32,00	x	2,00	=	64,00
Total					320,00

GUARDA-CORPO - S X 8,66 - TRECHO C					
Aplicação	Comp. (m)	x	2 Lados	=	Total (m)
Trecho C	5,00	x	2,00	=	10,00
Total					10,00

DESCONTOS DE ENTRADAS DE IMOVEIS NO PER. DOS TRECHOS					
Aplicação	Nº imóveis	x	Comp. Acesso casas	=	Total (m)
	44,00	x	2,00	=	88,00
Total					88,00

TOTAL	242,00	M			
--------------	---------------	----------	--	--	--

EXTENSÃO DA VIA = 160,00 m

NOTAS

- MEDIDAS E NÍVEIS EM METROS;
- VERIFICAR POSIÇÃO EXATA DOS PILARES NO PROJETO ESTRUTURAL;
- VERIFICAR DETALHES CONSTRUTIVOS PERTINENTES NAS PRANCHAS DE DETALHAMENTO;
- EM CASO DE CONFLITO DE INFORMAÇÕES ENTRE O PROJETO GRÁFICO E O MEMORIAL DESCRITIVO, PREVALECE A INFORMAÇÃO CONTEIDA NOS DESENHOS;
- ALTERAÇÕES NESTE PROJETO SOMENTE COM AUTORIZAÇÃO EXPRESSA DO AUTOR

REFERÊNCIAS:

- PLANILHA DE QUANTITATIVOS
- MEMORIAL DESCRITIVO E ESPECIFICAÇÕES TÉCNICAS

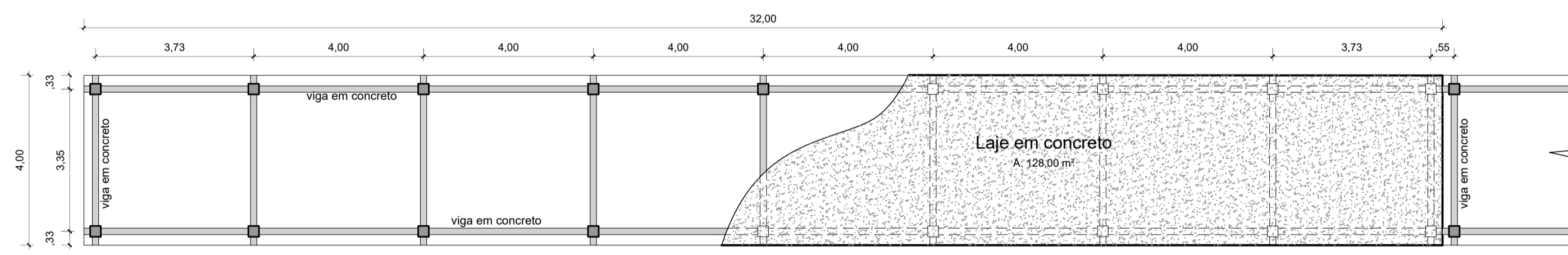

Planta Baixa - Módulo 01 (4x)
Escala 1/100

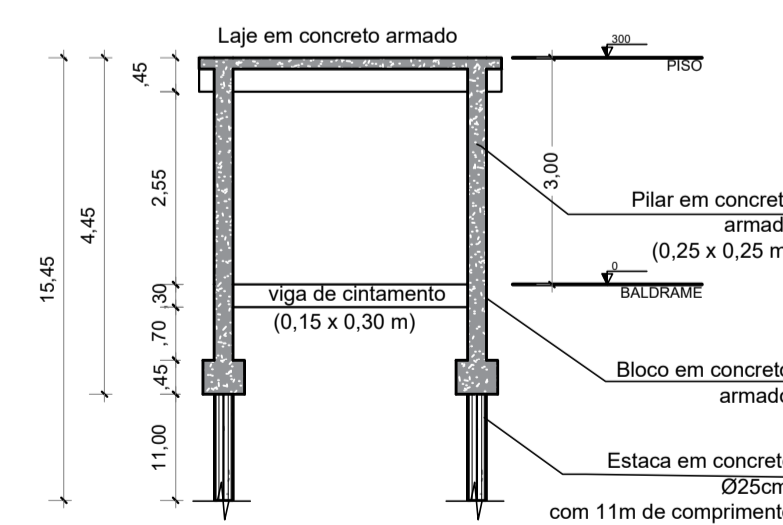

Elevação Frontal
Módulo 01 (4x)
Escala 1/100

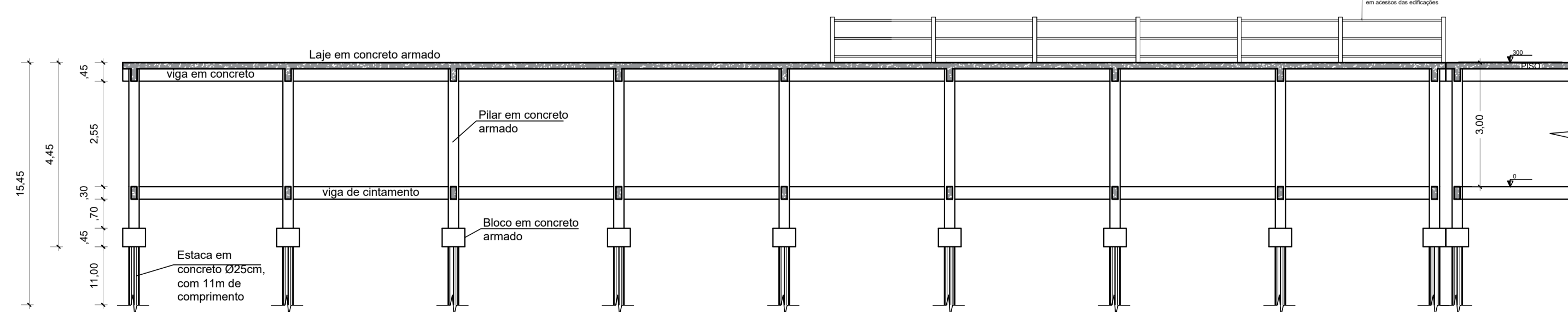

Elevação Lateral - Módulo 01 (4x)
Escala 1/100

<p>RESPONSÁVEL TÉCNICO: Engº Elton Sousa - CREA/PA 151950334-2</p>	ESTRUTURAL		APROVAÇÃO:
	CONTRATANTE: PREFEITURA MUNICIPAL DE LIMOEIRO DO AJURU - PA		ÁREA TERRENO: -----m²
	CLIENTE: PREFEITURA MUNICIPAL DE LIMOEIRO DO AJURU - PA		ÁREA CONSTRUIDA: 683,30m²
	ENDEREÇO: RUA MARECHAL RONDON - VILA PINTO S/N		ESCALA: INDICADA
DESENVOLVIMENTO: Engº Elton Sousa - CREA/PA 151950334-2		DATA: MAR / 2026	<p>REVISÃO: 000</p> <p>PRANCHA: 02/03</p>
ASSUNTO: TRECHOS A ao B / B ao C / D ao E / E ao F			
- PLANTA BAIXA; - ELEVACÕES; - DETALHES GUARDA-CORPO; - CROQUI DE REFERÊNCIA;			