

COBERTURA E LOCAÇÃO
ESC. 1:200

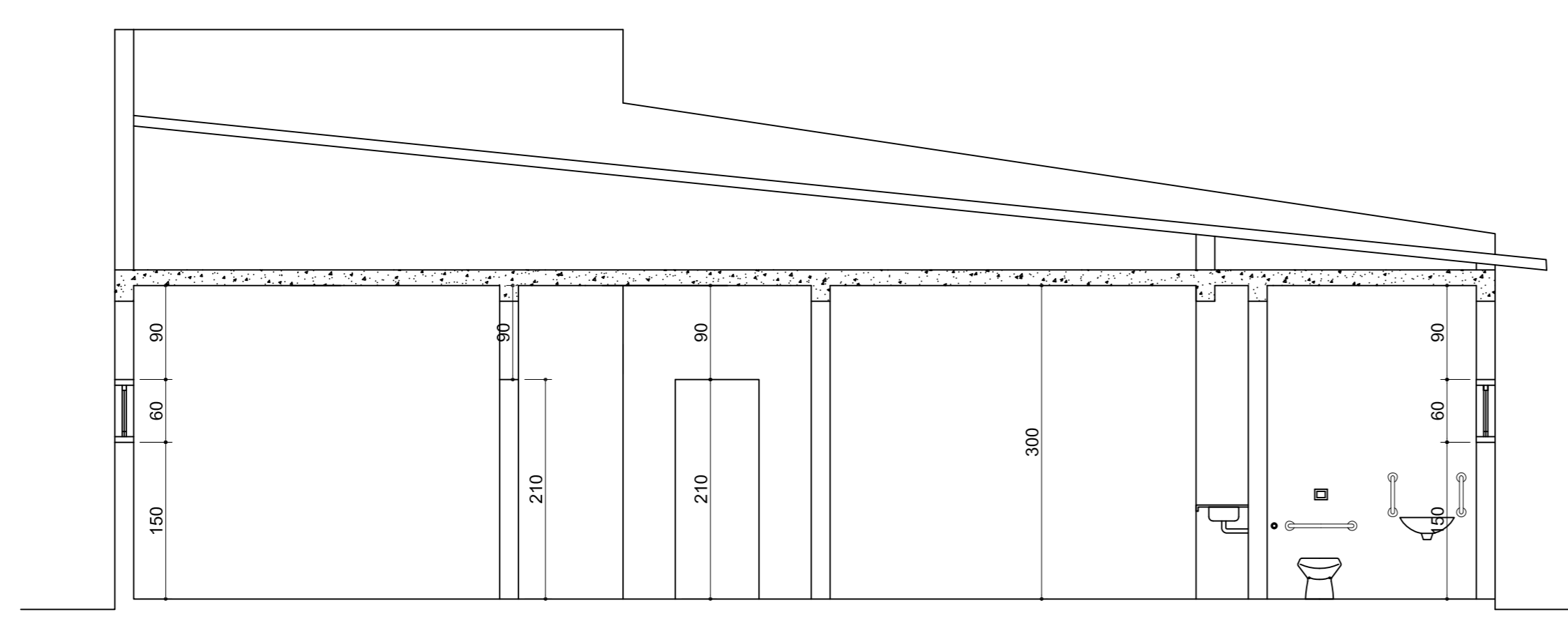

CORTE B-B
ESC. 1:50

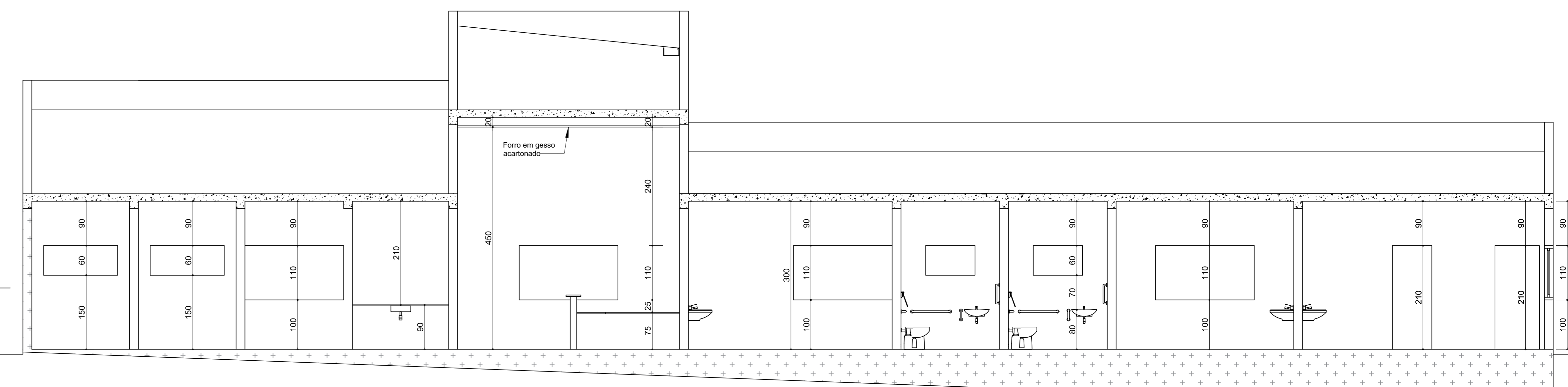

CORTE AA
ESC. 1:50

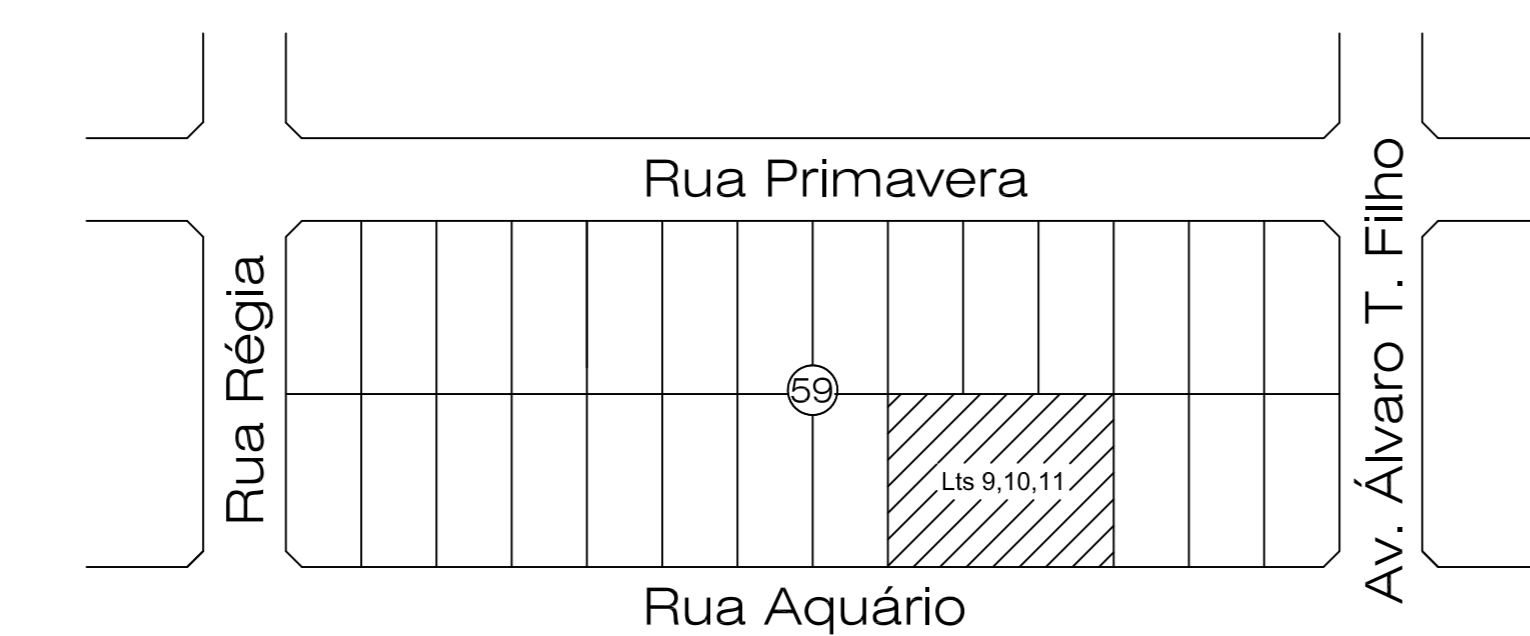

SITUAÇÃO
SEM ESC.

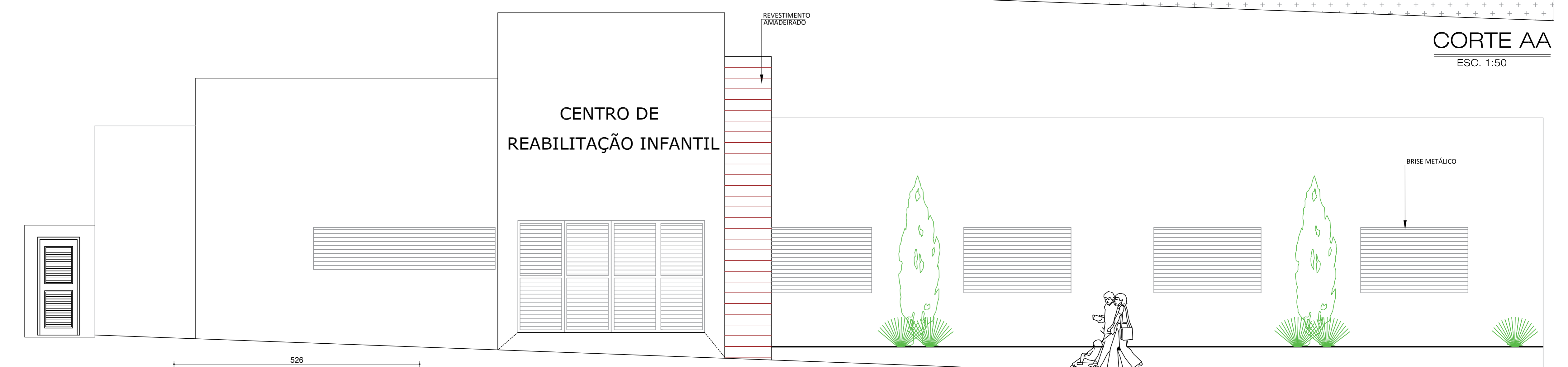

FACHADA FRONTAL
ESC. 1:50

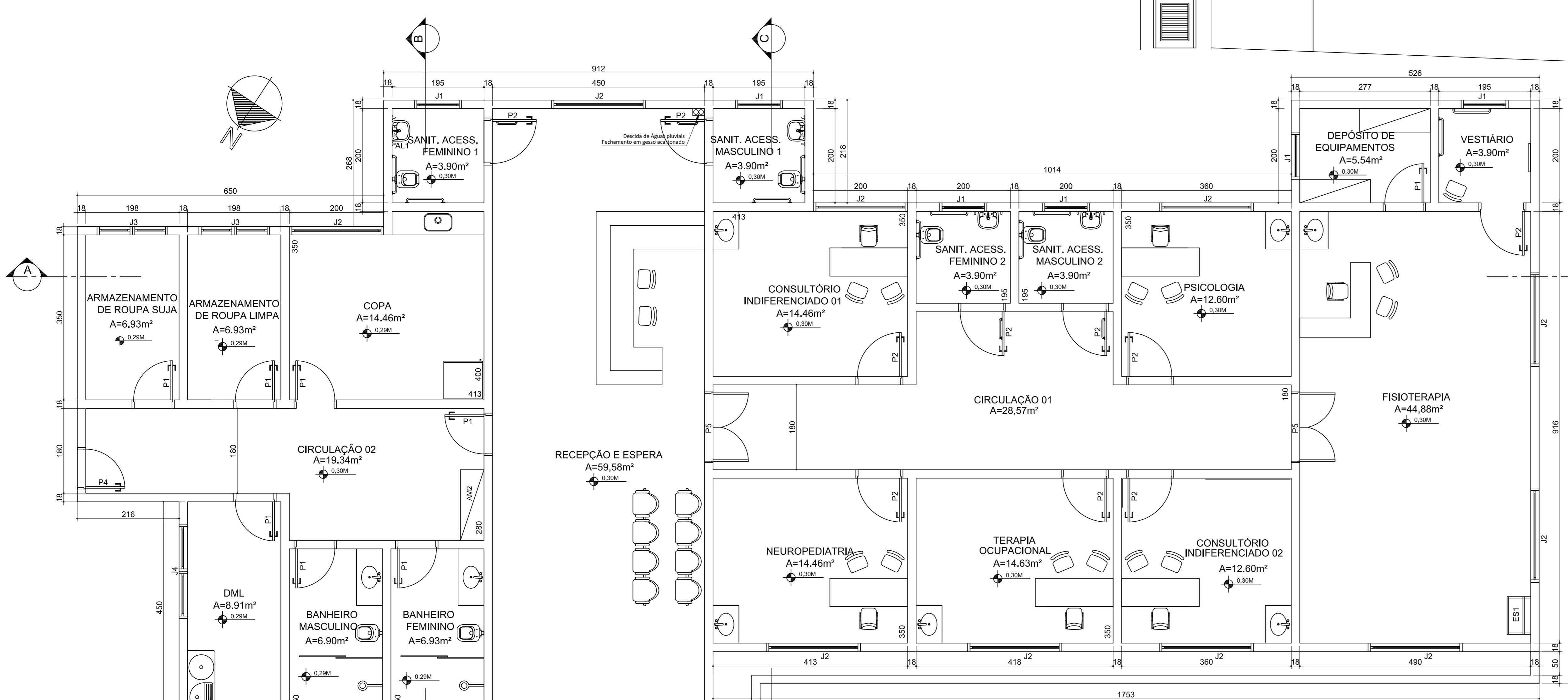

PLANTA BAIXA
ESC. 1:50

QUADRO DE ESQUADRIAS					
JANELAS					
Nº	QUANT.	LARGURA	ALTURA	PETORIL	TIPO / ACABAMENTO
J1	6	1,00	0,60	1,50	MAX-AR ALUMÍNIO/VIDRO
J2	10	2,00	1,10	1,00	CORFER ALUMÍNIO/VIDRO
J3	4	1,50	0,60	1,50	MAX-AR ALUMÍNIO/VIDRO
J4	1	2,00	0,60	1,50	MAX-AR ALUMÍNIO/VIDRO

PORTAS					
P1	8	0,80	2,10	-	ABRIR MADEIRA
P2	10	0,90	2,10	-	ABRIR MADEIRA
P3	1	4,00	2,40	-	CORFER ALUMÍNIO
P4	3	0,80	2,10	-	ABRIR ALUMÍNIO
P5	2	1,50	2,10	-	ABRIR MADEIRA

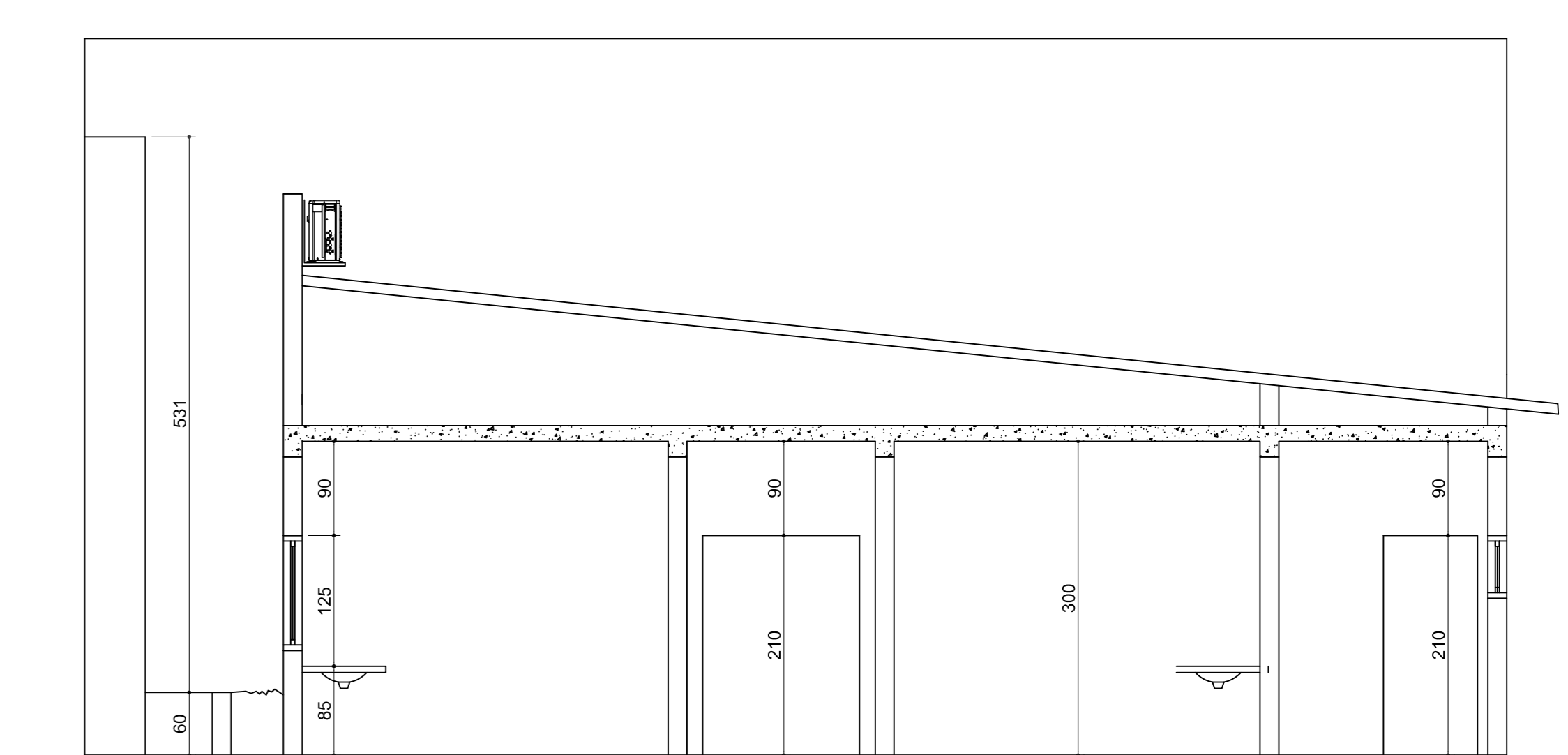

CORTE C-C



FACHADA POSTERIOR
ESC. 1:50

APROVAÇÕES:

ARQUITETURA
OBRA: CENTRO DE REABILITAÇÃO INFANTIL
Exemplo: Rua Aquário, s/n, Qd.59, Lts 09,10 e 11, Bairro Santa Catarina, Campo Alegre de Goiás - GO

Proprietário: MUNICÍPIO DE CAMPO ALEGRE DE GOIÁS - CNPJ- 01.763.614/0001-98

Autor do projeto: ENGENHEIRO - CLEYTON MACHADO DO NASCIMENTO - CREA 6117/D-GO

Responsável Técnico pelo obra:

LOCALIDADE:	DESCRIÇÃO DOS FATOS:	TÉRREO	ESCALA:
Victória Engenharia	CONTEÚDO: PLANTA IMPLANTADO TERREO CORTES FACHADA LOCALIZAÇÃO QUADRO DE ESQUADRIAS # JANELAS	ÁREA DO TERRENO: 1.000,00 m² ÁREA IMPLANTADO TERREO: 362,00 m² ÁREA TOTAL: NÃO SE APlica # JANELAS: 14 DATA: 16/06/2023	1/1

Todos os direitos reservados a Prefeitura de Campo Alegre-GO. O projeto poderá ser utilizado somente no local designado nas plantas.