

PLANTA BAIXA
ESC. 1:50

NOTAS SANITÁRIO

1. ADOPTAR DECLIVIDADE MÍNIMA DE 1% PARA TUBULAÇÕES DE ESGOTO E 2% PARA TUBULAÇÕES DE DRENAGEM.
2. TODA TUBULAÇÃO DE VENTILAÇÃO DEVERÁ TER UM ACUMULADOR MÍNIMO DE 1.0%.
3. NAS TUBULAÇÕES INTERNAS ADOPTAR RECOBERTO MÍNIMO DE 2 CM DE REJOS SEM TRAFEGO DE VEÍCULOS E 5 CM DE REJOS LOCOS SUJEITOS A TRAFEGO DE VEÍCULOS LEVES. NAS TRAVESSIAS DE PAREDES DE VEÍCULOS PESADOS ADOPTAR RECOBERTO DE 10 CM.
4. AS TUBULAÇÕES VERTICAIS DAS COLUNAS DE VENTILAÇÃO SERÃO ORIENTADAS NA ALVENARIA.
5. AS TAMPA DE VENTILAS DAS COLUNAS DE INSPEÇÃO SERÃO EM CONCRETO ARMADO.
6. AS CORTAS DOS GORDENS NA QDE DE PVC SÃO VÍTIAS PODENDO AUMENTAR EM RAZÃO DAS DIFERENÇAS NATURAIS DO TERRENO. ANTES DA EXECUÇÃO DAS OBRAS DEVER SER VERIFICADAS AS CORTAS NO TERRENO.
7. NENHUMA TUBULAÇÃO PODERÁ FICAR SOLUPLA À ESTRUTURA DE CONCRETO, CASO SEJA PRECISA A TRAVESSIA DE TUBULAÇÃO NA ESTRUTURA DE CONCRETO, CONSIDERAR SER NECESSÁRIAS SUFICIENTES BARRAS FORMAS ANTES DA CONCRETAGEM PARA A PASSAGEM DE TUBULAÇÃO. EM QUALQUER CASO, O CALCULISTA DE ESTRUTURAS DEVERÁ SER PREVIAMENTE CONSULTADO.
8. TODOS OS DIÂMETROS SÃO DADOS EM MILÍMETROS.

- CAIXA DE INSPEÇÃO 50x50cm
- CAIXA DE GORDURA 50x50cm
- ÁGUA PLUVIAL 50x50cm
- CAIXA SIFONADA 100x100x50

DETALHE CAIXA DE PASSAGEM
SEM ESCALA

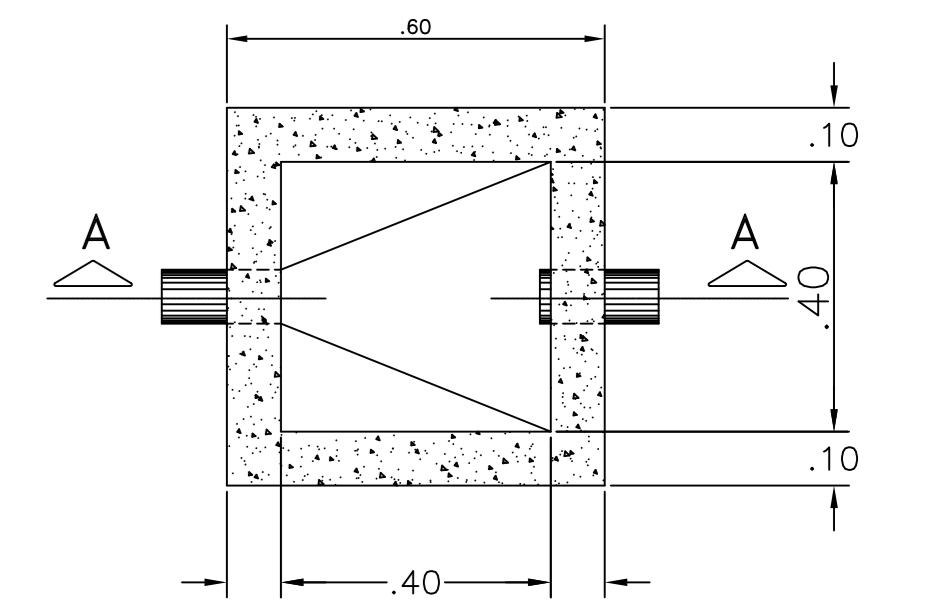

PLANTA BAIXA
SEM ESCALA

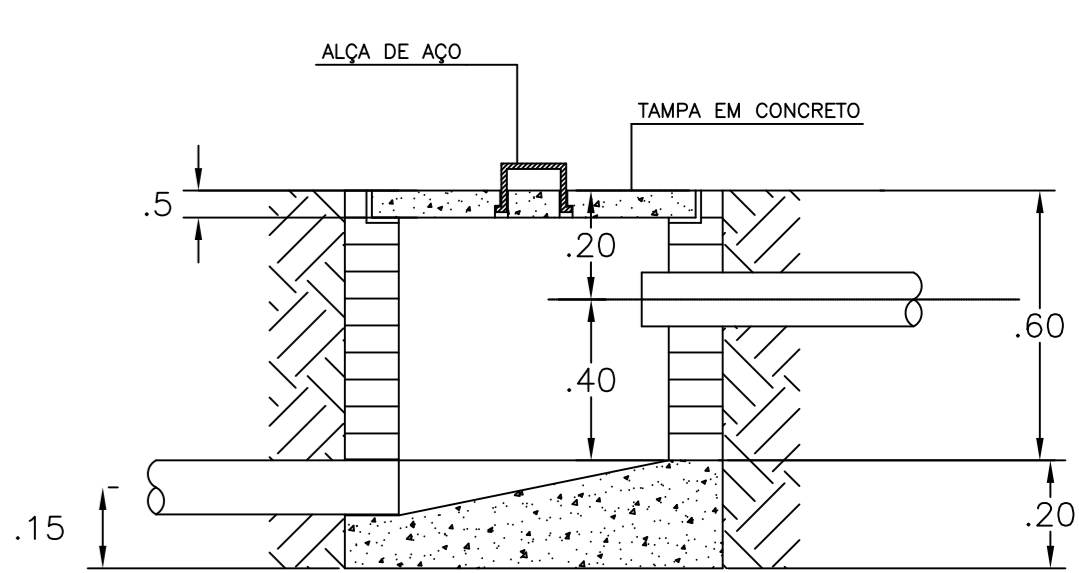

CORTE A-A
SEM ESCALA

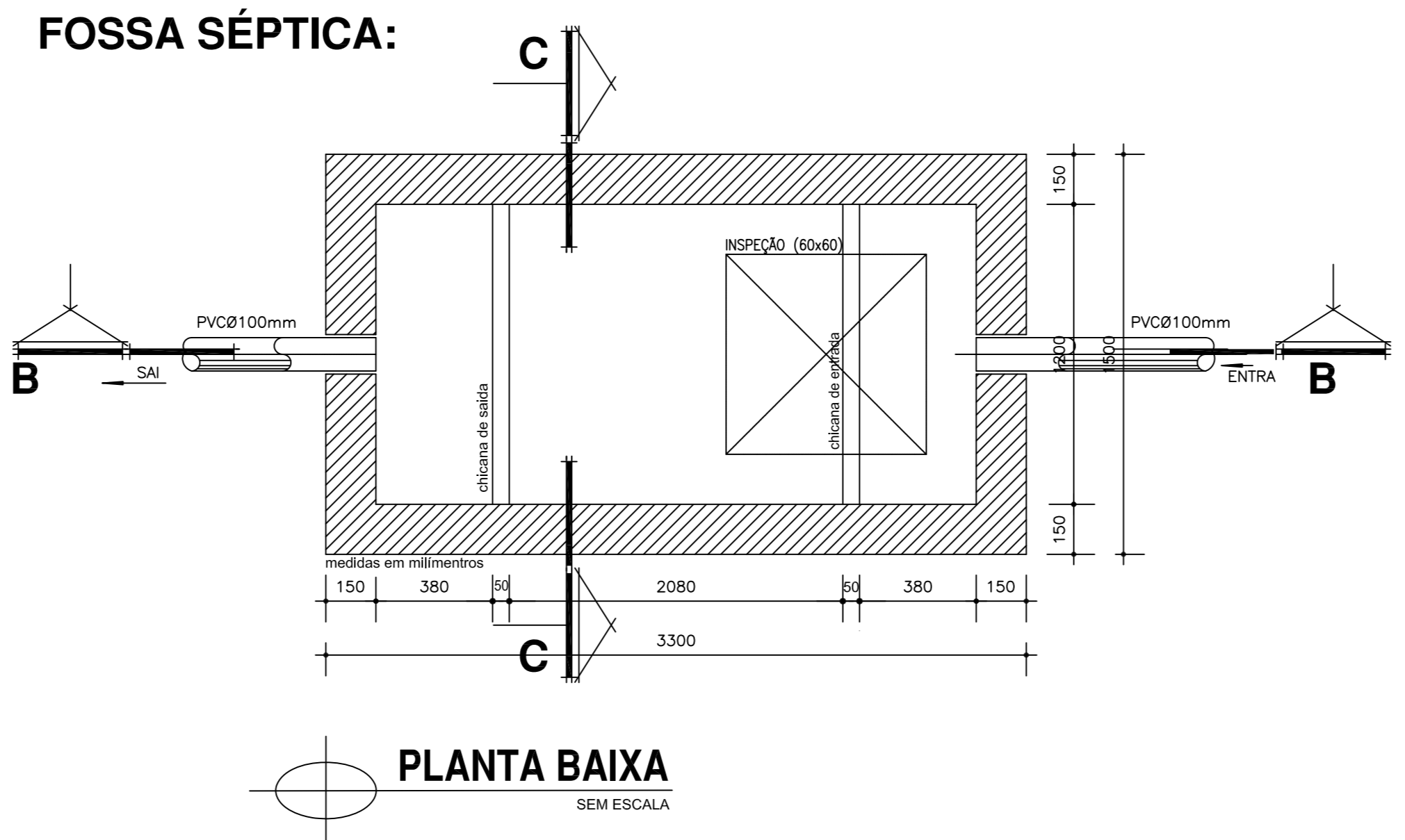
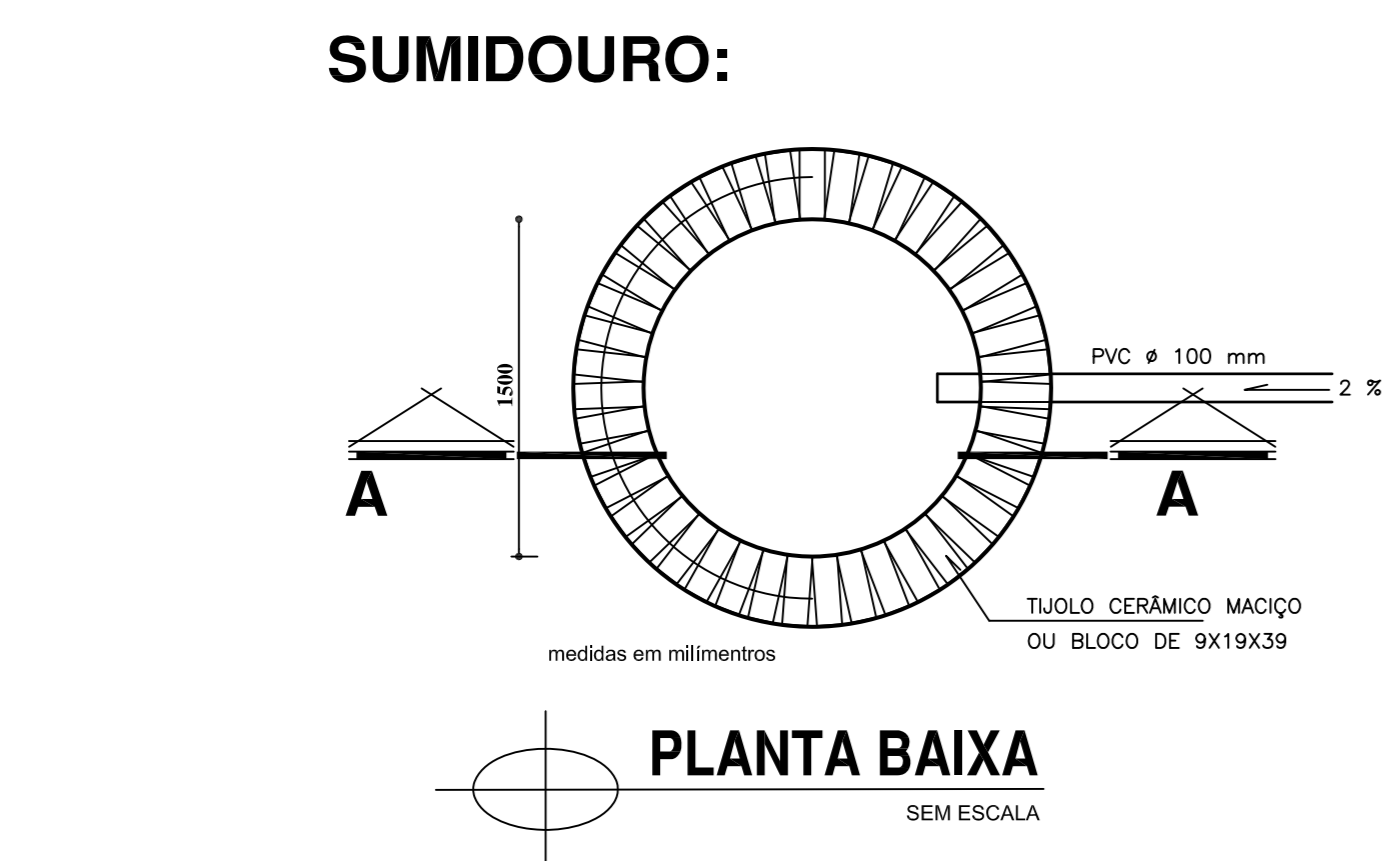
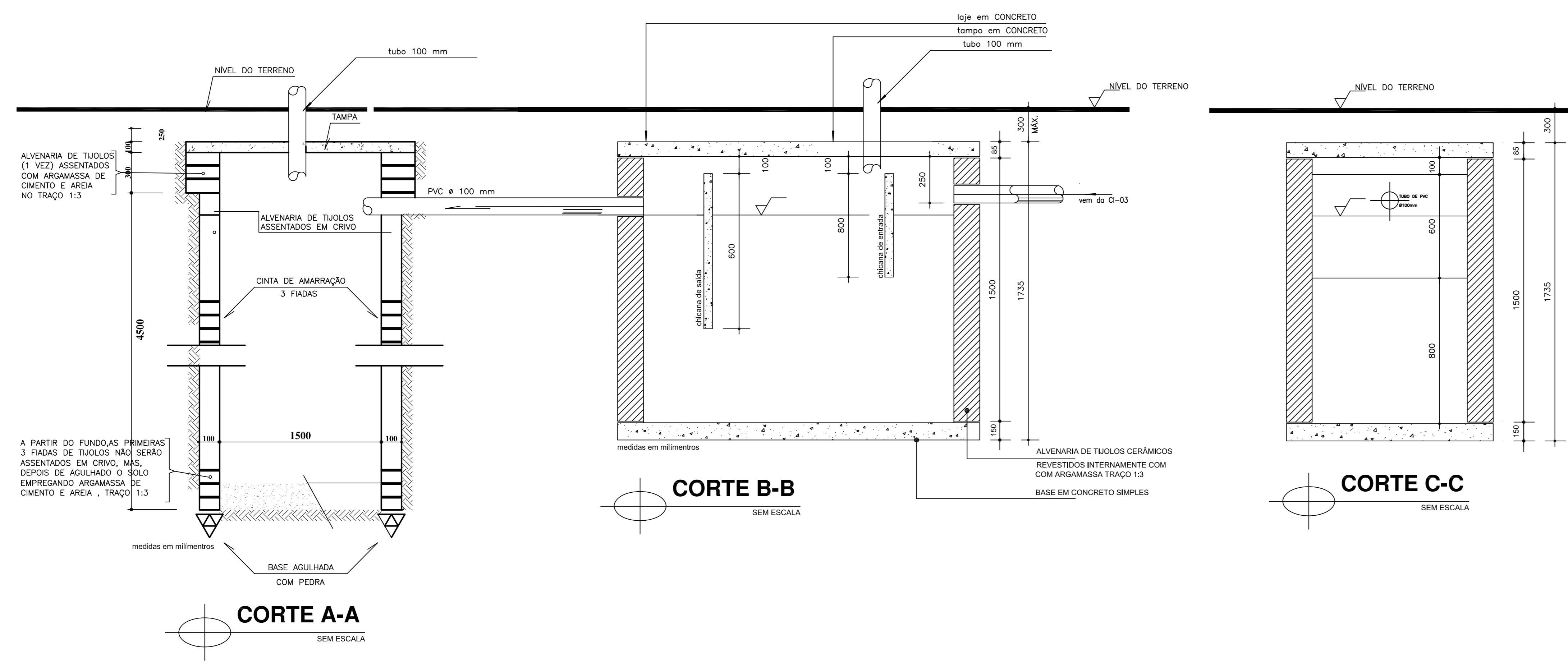

APROVAÇÕES:

HIDROSANITÁRIO
OBRA: CENTRO DE REABILITAÇÃO INFANTIL
Exemplo: Rua Aquilino, s/n - Qd.59, Ls.09,10,11, Bairro Santa Catarina, Campo Alegre de Goiás - GO

Proprietário: MUNICÍPIO DE CAMPO ALEGRE DE GOIÁS - CNPJ - 01.763.614/0001-98

Autor do projeto: ENGENHEIRO - CLEYTON MACHADO DO NASCIMENTO - CREA 6117/D-GO

Responsável Técnico pelo obra:

EMPRESA:	RESERVAÇÃO DOS PRATOS:	EDICION:
Victor Hugo Engenharia	TÉRREO	2/2
CONTEÚDO:	ÁREA DO TERRENO:	
PROJETO SANITÁRIO	em metros	
	ÁREA CONSTRUTIVA:	
	em metros	
	ÁREA ÚTIL:	
	em metros	
	DATA:	
	CHAMFO AUTORIZADO:	

Todos os direitos reservados a Prefeitura de Campo Alegre-GO. O projeto poderá ser utilizado somente no local designado nas plantas.