

Sapata

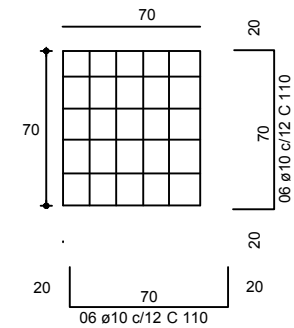

VIG. SUPERIORES

Vigas 15 X 25

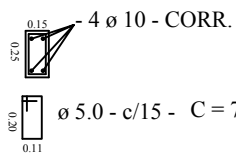

VIG. BALDRAMES

Vigas 15 X 25

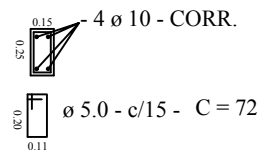

DOCUMENTO EMITIDO PARA:

- APROVAÇÃO DO CLIENTE
- APROVAÇÃO LEGAL
- PROJ. COMPLEMENTARES
- ORÇAMENTOS
- EXECUÇÃO

RESPONSÁVEL TÉCNICO

ENG. CIVIL: PAULO AZEVEDO DO AMARAL
 CREA 0416141951 - PA
 e-mail: pauloamaraleng.civil@gmail.com

OBRA: CONSTRUÇÃO DE UM ESPAÇO DE ACOPLHIMENTO PARA CRIANÇAS E ADOLESCENTES, RUA PROFESSORA MARIA DE NAZARÉ FÉLIX, BAIRRO CARINI NO MUNICÍPIO DE PORTO DE MOZ - PARÁ

CLIENTE/PROPRIETÁRIO: PREFEITURA MUNICIPAL DE PORTO DE MOZ

RESPONSÁVEL TÉCNICO: PAULO AZEVEDO DO AMARAL

CONTEÚDO:
 LOCAÇÃO E PROJETO ESTRÚRURAL

ESCALA:
 1/90

ASSINATURA: _____
 ENGENHEIRO CIVIL

FRANCHA
 01
 04
 TOTAL