



**ESTADO DO MARANHÃO**  
**PREFEITURA MUNICIPAL DE GUIMARÃES**  
**SECRETARIA MUNICIPAL DE CULTURA E TURISMO**  
**CNPJ: 05.505.334/0001-30**

Proc. Adm. 231144/2024

Folha nº \_\_\_\_\_

Rubrica \_\_\_\_\_

**CONCORRÊNCIA ELETRÔNICA:**

003/2024

**CONTRATANTE:**

Secretaria Municipal de Cultura e Turismo da Prefeitura Municipal de Guimarães - MA

**OBJETO:**

Contratação de empresa especializada em serviços de engenharia para a Reforma da Praça São José e Praça dos Sagrados Corações no município de Guimarães/MA.

**VALOR TOTAL ESTIMADO DA CONTRATAÇÃO:**

R\$ 970.019,00 (Novecentos e setenta mil e dezenove reais).

**DATA DA SESSÃO PÚBLICA:**

25/11/2024

**HORÁRIO:**

09h00min (horário de Brasília)

**CRITÉRIO DE JULGAMENTO:**

Menor preço global

**MODO DE DISPUTA:**

Aberto

**LOCAL DA REALIZAÇÃO DA DISPUTA DA CONCORRÊNCIA ELETRÔNICA:**

Licitanet ([www.licitanet.com.br](http://www.licitanet.com.br))



**ESTADO DO MARANHÃO**  
**PREFEITURA MUNICIPAL DE GUIMARÃES**  
**SECRETARIA MUNICIPAL DE CULTURA E TURISMO**  
**CNPJ: 05.505.334/0001-30**

Proc. Adm. 231144/2024

Folha nº \_\_\_\_\_

Rubrica \_\_\_\_\_

**SUMÁRIO**

1. DO OBJETO.....	3
2. DA PARTICIPAÇÃO NA LICITAÇÃO .....	3
3. DA APRESENTAÇÃO DA PROPOSTA E DOS DOCUMENTOS DE HABILITAÇÃO .....	5
4. DO PREENCHIMENTO DA PROPOSTA .....	7
5. DA ABERTURA DA SESSÃO, CLASSIFICAÇÃO DAS PROPOSTAS E FORMULAÇÃO DE LANCES .....	8
6. DA FASE DE JULGAMENTO .....	12
7. DA FASE DE HABILITAÇÃO.....	16
8. DOS RECURSOS.....	18
9. DAS INFRAÇÕES ADMINISTRATIVAS E SANÇÕES.....	19
10. DA IMPUGNAÇÃO AO EDITAL E DO PEDIDO DE ESCLARECIMENTO .....	21
11. DAS DISPOSIÇÕES GERAIS .....	22



**ESTADO DO MARANHÃO**  
**PREFEITURA MUNICIPAL DE GUIMARÃES**  
**SECRETARIA MUNICIPAL DE CULTURA E TURISMO**  
**CNPJ: 05.505.334/0001-30**

Proc. Adm. 231144/2024

Folha nº \_\_\_\_\_

Rubrica \_\_\_\_\_

**EDITAL**

**PREFEITURA MUNICIPAL DE GUIMARÃES/MA**  
**CONCORRÊNCIA ELETRÔNICA Nº 003/2024**

Processo Administrativo nº 231144/2024

Torna-se público que a Prefeitura Municipal de Guimarães/MA, inscrita no CNPJ nº 05.505.334/0001-30, por meio da Secretaria Municipal de Cultura e Turismo, sediada na Rua Dias Vieira, s/n, Centro, CEP: 65.255-000, Guimarães - MA, realizará licitação, na modalidade CONCORRÊNCIA, na forma ELETRÔNICA, nos termos da Lei nº 14.133, de 2021, e demais legislação aplicável e, ainda, de acordo com as condições estabelecidas neste Edital, no dia 25/11/2024 às 09h00min (horário de Brasília) sob o critério de julgamento menor preço global no modo de disputa aberto.

**1. DO OBJETO**

1.1 O objeto da presente licitação é a Contratação de empresa especializada em serviços de engenharia para a Reforma da Praça São José e Praça dos Sagrados Corações no município de Guimarães/MA, conforme condições, quantidades e exigências estabelecidas neste Edital e seus anexos.

1.2 A licitação será realizada por menor preço global, conforme tabela constante do Projeto Básico, facultando-se ao licitante a participação.

**2. DA PARTICIPAÇÃO NA LICITAÇÃO**

2.1 Poderão participar desta Concorrência os interessados que estiverem previamente credenciados na Plataforma LICITANET – Licitações Eletrônicas ([www.licitanet.com.br](http://www.licitanet.com.br)).

2.2 O licitante responsabiliza-se exclusiva e formalmente pelas transações efetuadas em seu nome, assume como firmes e verdadeiras suas propostas e seus lances, inclusive os atos praticados diretamente ou por seu representante, excluía a responsabilidade do provedor do sistema ou do órgão ou entidade promotora da licitação por eventuais danos decorrentes de uso indevido das credenciais de acesso, ainda que por terceiros.

2.3 É de responsabilidade do cadastrado conferir a exatidão dos seus dados cadastrais nos Sistemas relacionados no item anterior e mantê-los atualizados junto aos órgãos responsáveis pela informação, devendo proceder, imediatamente, à correção ou à alteração dos registros tão logo identifique incorreção ou aqueles se tornem desatualizados.

2.4 A não observância do disposto no item anterior poderá ensejar desclassificação no momento da habilitação.



**ESTADO DO MARANHÃO**  
**PREFEITURA MUNICIPAL DE GUIMARÃES**  
**SECRETARIA MUNICIPAL DE CULTURA E TURISMO**  
**CNPJ: 05.505.334/0001-30**

Proc. Adm. 231144/2024

Folha nº \_\_\_\_\_

Rubrica \_\_\_\_\_

2.5 Não poderão disputar esta licitação:

2.5.1 aquele que não atenda às condições deste Edital e seu(s) anexo(s);

2.5.2 autor do anteprojeto, do projeto básico ou do projeto executivo, pessoa física ou jurídica, quando a licitação versar sobre serviços ou fornecimento de bens a ele relacionados;

2.5.3 empresa, isoladamente ou em consórcio, responsável pela elaboração do projeto básico ou do projeto executivo, ou empresa da qual o autor do projeto seja dirigente, gerente, controlador, acionista ou detentor de mais de 5% (cinco por cento) do capital com direito a voto, responsável técnico ou subcontratado, quando a licitação versar sobre serviços ou fornecimento de bens a ela necessários;

2.5.4 pessoa física ou jurídica que se encontre, ao tempo da licitação, impossibilitada de participar da licitação em decorrência de sanção que lhe foi imposta;

2.5.5 aquele que mantenha vínculo de natureza técnica, comercial, econômica, financeira, trabalhista ou civil com dirigente do órgão ou entidade contratante ou com agente público que desempenhe função na licitação ou atue na fiscalização ou na gestão do contrato, ou que deles seja cônjuge, companheiro ou parente em linha reta, colateral ou por afinidade, até o terceiro grau;

2.5.6 empresas controladoras, controladas ou coligadas, nos termos da Lei nº 6.404, de 15 de dezembro de 1976, concorrendo entre si;

2.5.7 pessoa física ou jurídica que, nos 5 (cinco) anos anteriores à divulgação do edital, tenha sido condenada judicialmente, com trânsito em julgado, por exploração de trabalho infantil, por submissão de trabalhadores a condições análogas às de escravo ou por contratação de adolescentes nos casos vedados pela legislação trabalhista;

2.5.8 agente público do órgão ou entidade licitante;

2.5.9 pessoas jurídicas reunidas em consórcio;

2.5.10 Organizações da Sociedade Civil de Interesse Público - OSCIP, atuando nessa condição;

2.5.11 Não poderá participar, direta ou indiretamente, da licitação ou da execução do contrato agente público do órgão ou entidade contratante, devendo ser observadas as situações que possam configurar conflito de interesses no exercício ou após o exercício do cargo ou emprego, nos termos da legislação que disciplina a matéria, conforme § 1º do art. 9º da Lei nº 14.133, de 2021.

2.6 O impedimento de que trata o item 2.5.4 será também aplicado ao licitante que atue em substituição a outra pessoa, física ou jurídica, com o intuito de burlar a efetividade da sanção a ela aplicada, inclusive a sua controladora, controlada ou coligada, desde que devidamente





**ESTADO DO MARANHÃO**  
**PREFEITURA MUNICIPAL DE GUIMARÃES**  
**SECRETARIA MUNICIPAL DE CULTURA E TURISMO**  
**CNPJ: 05.505.334/0001-30**

Proc. Adm. 231144/2024

Folha nº \_\_\_\_\_

Rubrica \_\_\_\_\_

comprovado o ilícito ou a utilização fraudulenta da personalidade jurídica do licitante.

2.7 A critério da Administração e exclusivamente a seu serviço, o autor dos projetos e a empresa a que se referem os itens 2.5.2 e 2.5.3 poderão participar no apoio das atividades de planejamento da contratação, de execução da licitação ou de gestão do contrato, desde que sob supervisão exclusiva de agentes públicos do órgão ou entidade.

2.8 Equiparam-se aos autores do projeto as empresas integrantes do mesmo grupo econômico.

2.9 O disposto nos itens 2.5.2 e 2.5.3 não impede a licitação ou a contratação de serviço que inclua como encargo do contratado a elaboração do projeto básico e do projeto executivo, nas contratações integradas, e do projeto executivo, nos demais regimes de execução.

2.10 Em licitações e contratações realizadas no âmbito de projetos e programas parcialmente financiados por agência oficial de cooperação estrangeira ou por organismo financeiro internacional com recursos do financiamento ou da contrapartida nacional, não poderá participar pessoa física ou jurídica que integre o rol de pessoas sancionadas por essas entidades ou que seja declarada inidônea nos termos da Lei nº 14.133/2021.

2.11 A vedação de que trata o item 2.5.8 estende-se a terceiro que auxilie a condução da contratação na qualidade de integrante de equipe de apoio, profissional especializado ou funcionário ou representante de empresa que preste assessoria técnica.

### **3. DA APRESENTAÇÃO DA PROPOSTA E DOS DOCUMENTOS DE HABILITAÇÃO**

3.1 Os licitantes encaminharão, exclusivamente por meio do sistema eletrônico, a proposta com o preço ou o percentual de desconto, conforme o critério de julgamento adotado neste Edital, até a data e o horário estabelecidos para abertura da sessão pública, devidamente assinada e com timbrado da empresa.

3.2 Os licitantes encaminharão, na forma e no prazo estabelecidos no item anterior, simultaneamente os documentos de habilitação e a proposta com o preço ou o percentual de desconto, conforme define este Edital.

3.3 No cadastramento da proposta inicial, o licitante declarará, em campo próprio do sistema, que:

3.3.1 está ciente e concorda com as condições contidas no edital e seus anexos, bem como de que a proposta apresentada compreende a integralidade dos custos para atendimento dos direitos trabalhistas assegurados na Constituição Federal, nas leis trabalhistas, nas normas infralegais, nas convenções coletivas de trabalho e nos termos de ajustamento de conduta vigentes na data de sua entrega em definitivo e que cumpre plenamente os requisitos de habilitação definidos no instrumento convocatório;



**ESTADO DO MARANHÃO**  
**PREFEITURA MUNICIPAL DE GUIMARÃES**  
**SECRETARIA MUNICIPAL DE CULTURA E TURISMO**  
**CNPJ: 05.505.334/0001-30**

Proc. Adm. 231144/2024

Folha nº \_\_\_\_\_

Rubrica \_\_\_\_\_

3.3.2 não emprega menor de 18 anos em trabalho noturno, perigoso ou insalubre e não emprega menor de 16 anos, salvo menor, a partir de 14 anos, na condição de aprendiz, nos termos do artigo 7º, XXXIII, da Constituição;

3.3.3 não possui empregados executando trabalho degradante ou forçado, observando o disposto nos incisos III e IV do art. 1º e no inciso III do art. 5º da Constituição Federal;

3.3.4 cumpre as exigências de reserva de cargos para pessoa com deficiência e para reabilitado da Previdência Social, previstas em lei e em outras normas específicas.

3.4 O licitante organizado em cooperativa deverá declarar, ainda, em campo próprio do sistema eletrônico, que cumpre os requisitos estabelecidos no artigo 16 da Lei nº 14.133, de 2021.

3.5 O fornecedor enquadrado como microempresa, empresa de pequeno porte ou sociedade cooperativa deverá declarar, ainda, em campo próprio do sistema eletrônico, que cumpre os requisitos estabelecidos no artigo 3º da Lei Complementar nº 123, de 2006, estando apto a usufruir do tratamento favorecido estabelecido em seus arts. 42 a 49, observado o disposto nos §§ 1º ao 3º do art. 4º, da Lei nº 14.133, de 2021.

3.6 A falsidade de declaração de que trata o item 3.3 sujeitará o licitante às sanções previstas na Lei nº 14.133, de 2021, e neste Edital.

3.7 Os licitantes poderão retirar ou substituir a proposta ou, os documentos de habilitação anteriormente inseridos no sistema, até a abertura da sessão pública.

3.8 Não haverá ordem de classificação na etapa de apresentação da proposta e dos documentos de habilitação pelo licitante, o que ocorrerá somente após os procedimentos de abertura da sessão pública e da fase de envio de lances.

3.9 Serão disponibilizados para acesso público os documentos que compõem a proposta dos licitantes convocados para apresentação de propostas, após a fase de envio de lances.

3.10 Desde que disponibilizada a funcionalidade no sistema, o licitante poderá parametrizar o seu valor final mínimo ou o seu percentual de desconto máximo quando do cadastramento da proposta e obedecerá às seguintes regras:

3.10.1 a aplicação do intervalo mínimo de diferença de valores ou de percentuais entre os lances, que incidirá tanto em relação aos lances intermediários quanto em relação ao lance que cobrir a melhor oferta; e

3.10.2 os lances serão de envio automático pelo sistema, respeitado o valor final mínimo, caso estabelecido, e o intervalo de que trata o subitem acima.

3.11 O valor final mínimo ou o percentual de desconto final máximo parametrizado no sistema poderá ser alterado pelo fornecedor durante a fase de disputa, sendo vedado:



**ESTADO DO MARANHÃO**  
**PREFEITURA MUNICIPAL DE GUIMARÃES**  
**SECRETARIA MUNICIPAL DE CULTURA E TURISMO**  
**CNPJ: 05.505.334/0001-30**

Proc. Adm. 231144/2024

Folha nº \_\_\_\_\_

Rubrica \_\_\_\_\_

3.11.1 valor superior a lance já registrado pelo fornecedor no sistema, quando adotado o critério de julgamento por menor preço; e

3.11.2 percentual de desconto inferior a lance já registrado pelo fornecedor no sistema, quando adotado o critério de julgamento por maior desconto.

3.12 O valor final mínimo ou o percentual de desconto final máximo parametrizado na forma do item 3.12 possuirá caráter sigiloso para os demais fornecedores e para o órgão ou entidade promotora da licitação, podendo ser disponibilizado estrita e permanentemente aos órgãos de controle externo e interno.

3.13 Caberá ao licitante interessado em participar da licitação acompanhar as operações no sistema eletrônico durante o processo licitatório e se responsabilizar pelo ônus decorrente da perda de negócios diante da inobservância de mensagens emitidas pela Administração ou de sua desconexão.

3.14 O licitante deverá comunicar imediatamente ao provedor do sistema qualquer acontecimento que possa comprometer o sigilo ou a segurança, para imediato bloqueio de acesso.

3.15 Na presente licitação, a fase de habilitação sucederá as fases de apresentação de propostas e lances e de julgamento.

#### **4. DO PREENCHIMENTO DA PROPOSTA**

4.1 O licitante deverá enviar sua proposta mediante o preenchimento, no sistema eletrônico, dos seguintes campos:

4.1.1 Valor unitário e total do item;

4.1.2 Marca;

4.1.3 Modelo;

4.1.4 Descrição do objeto, contendo as informações similares à especificação do Projeto Básico;

4.2 Todas as especificações do objeto contidas na proposta vinculam o licitante.

4.3 Nos valores propostos estarão inclusos todos os custos operacionais, encargos previdenciários, trabalhistas, tributários, comerciais e quaisquer outros que incidam direta ou indiretamente na execução do objeto.

4.4 Os preços ofertados, tanto na proposta inicial, quanto na etapa de lances, serão de exclusiva responsabilidade do licitante, não lhe assistindo o direito de pleitear qualquer alteração, sob alegação de erro, omissão ou qualquer outro pretexto.

4.5 Se o regime tributário da empresa implicar o recolhimento de tributos em percentuais variáveis,



**ESTADO DO MARANHÃO**  
**PREFEITURA MUNICIPAL DE GUIMARÃES**  
**SECRETARIA MUNICIPAL DE CULTURA E TURISMO**  
**CNPJ: 05.505.334/0001-30**

Proc. Adm. 231144/2024

Folha nº \_\_\_\_\_

Rubrica \_\_\_\_\_

a cotação adequada será a que corresponde à média dos efetivos recolhimentos da empresa nos últimos doze meses.

4.6 Independentemente do percentual de tributo inserido na planilha, no pagamento serão retidos na fonte os percentuais estabelecidos na legislação vigente.

4.7 Na presente licitação, a Microempresa e a Empresa de Pequeno Porte poderão se beneficiar do regime de tributação pelo Simples Nacional.

4.8 A apresentação das propostas implica obrigatoriedade do cumprimento das disposições nelas contidas, em conformidade com o que dispõe o Projeto Básico, assumindo o proponente o compromisso de executar o objeto licitado nos seus termos, bem como de fornecer os materiais, equipamentos, ferramentas e utensílios necessários, em quantidades e qualidades adequadas à perfeita execução contratual, promovendo, quando requerido, sua substituição.

4.9 O prazo de validade da proposta não será inferior a 90 (noventa) dias, a contar da data de sua apresentação.

4.10 Os licitantes devem respeitar os preços máximos estabelecidos nas normas de regência de contratações públicas federais, quando participarem de licitações públicas;

4.10.1 Caso o critério de julgamento seja o de maior desconto, o preço já decorrente da aplicação do desconto ofertado deverá respeitar os preços máximos previstos no item 4.9.

4.11 O descumprimento das regras supramencionadas pela Administração por parte dos contratados pode ensejar a responsabilização pelo Tribunal de Contas do Estado e, após o devido processo legal, gerar as seguintes consequências: assinatura de prazo para a adoção das medidas necessárias ao exato cumprimento da lei, nos termos do art. 71, inciso IX, da Constituição; ou condenação dos agentes públicos responsáveis e da empresa contratada ao pagamento dos prejuízos ao erário, caso verificada a ocorrência de superfaturamento por sobrepreço na execução do contrato.

## **5. DA ABERTURA DA SESSÃO, CLASSIFICAÇÃO DAS PROPOSTAS E FORMULAÇÃO DE LANCES**

5.1 A abertura da presente licitação dar-se-á automaticamente em sessão pública, por meio de sistema eletrônico, na data, horário e local indicados neste Edital.

5.2 Os licitantes poderão retirar ou substituir a proposta ou os documentos de habilitação, quando for o caso, anteriormente inseridos no sistema, até a abertura da sessão pública.

5.2.1 Será desclassificada a proposta que identifique o licitante.

5.2.2 A desclassificação será sempre fundamentada e registrada no sistema, com acompanhamento em tempo real por todos os participantes.

5.2.3 A não desclassificação da proposta não impede o seu julgamento definitivo em



**ESTADO DO MARANHÃO**  
**PREFEITURA MUNICIPAL DE GUIMARÃES**  
**SECRETARIA MUNICIPAL DE CULTURA E TURISMO**  
**CNPJ: 05.505.334/0001-30**

Proc. Adm. 231144/2024

Folha nº \_\_\_\_\_

Rubrica \_\_\_\_\_

sentido contrário, levado a efeito na fase de aceitação.

5.3 O sistema ordenará automaticamente as propostas classificadas, sendo que somente estas participarão da fase de lances.

5.4 O sistema disponibilizará campo próprio para troca de mensagens entre o Agente de Contratação e os licitantes.

5.5 Iniciada a etapa competitiva, os licitantes deverão encaminhar lances exclusivamente por meio de sistema eletrônico, sendo imediatamente informados do seu recebimento e do valor consignado no registro.

5.6 O lance deverá ser ofertado pelo Valor Total (Menor preço global).

5.7 Os licitantes poderão oferecer lances sucessivos, observando o horário fixado para abertura da sessão e as regras estabelecidas no Edital.

5.8 O licitante somente poderá oferecer lance de valor inferior ao último por ele ofertado e registrado pelo sistema.

5.9 O intervalo mínimo de diferença de valores ou percentuais entre os lances, que incidirá tanto em relação aos lances intermediários quanto em relação à proposta que cobrir a melhor oferta deverá ser de **R\$ 200,00 (Duzentos reais)**.

5.10 O licitante poderá, uma única vez, excluir seu último lance ofertado, no intervalo de **15s (quinze segundos)** após o registro no sistema, na hipótese de lance inconsistente ou inexequível.

5.11 O procedimento seguirá de acordo com o modo de disputa adotado.

5.12 Caso seja adotado para o envio de lances na concorrência eletrônica o modo de disputa **“ABERTO”** (como definido para a Concorrência Eletrônica nº 003/2024) os licitantes apresentarão lances públicos e sucessivos, com prorrogações.

5.12.1 A etapa de lances da sessão pública terá duração de **10 min (dez minutos)** e, após isso, será prorrogada automaticamente pelo sistema quando houver lance ofertado nos últimos dois minutos do período de duração da sessão pública.

5.12.2 A prorrogação automática da etapa de lances, de que trata o subitem anterior, será de **02 min (dois minutos)** e ocorrerá sucessivamente sempre que houver lances enviados nesse período de prorrogação, inclusive no caso de lances intermediários.

5.12.3 Não havendo novos lances na forma estabelecida nos itens anteriores, a sessão pública encerrar-se-á automaticamente, e o sistema ordenará e divulgará os lances conforme a ordem final de classificação.

5.12.4 Definida a melhor proposta, se a diferença em relação à proposta classificada em segundo lugar for de pelo menos 5% (cinco por cento), o Agente de Contratação, auxiliado



**ESTADO DO MARANHÃO**  
**PREFEITURA MUNICIPAL DE GUIMARÃES**  
**SECRETARIA MUNICIPAL DE CULTURA E TURISMO**  
**CNPJ: 05.505.334/0001-30**

Proc. Adm. 231144/2024

Folha nº \_\_\_\_\_

Rubrica \_\_\_\_\_

pela equipe de apoio, poderá admitir o reinício da disputa aberta, para a definição das demais colocações.

5.12.5 Após o reinício previsto no item supracitado, os licitantes serão convocados para apresentar lances intermediários.

5.13 Após o término dos prazos estabelecidos nos subitens anteriores, o sistema ordenará e divulgará os lances segundo a ordem crescente de valores.

5.14 Não serão aceitos dois ou mais lances de mesmo valor, prevalecendo aquele que for recebido e registrado em primeiro lugar.

5.15 Durante o transcurso da sessão pública, os licitantes serão informados, em tempo real, do valor do menor lance registrado, vedada a identificação do licitante.

5.16 No caso de desconexão com o Agente de Contratação, no decorrer da etapa competitiva da Concorrência, o sistema eletrônico poderá permanecer acessível aos licitantes para a recepção dos lances.

5.17 Quando a desconexão do sistema eletrônico para o Agente de Contratação persistir por tempo superior a **10 min (dez minutos)**, a sessão pública será suspensa e reiniciada somente após decorridas **24 hs (vinte e quatro horas)** da comunicação do fato pelo Agente de Contratação aos participantes, no sítio eletrônico utilizado para divulgação.

5.18 Caso o licitante não apresente lances, concorrerá com o valor de sua proposta.

5.19 Em relação a itens não exclusivos para participação de microempresas e empresas de pequeno porte, uma vez encerrada a etapa de lances, será efetivada a verificação automática, junto à Receita Federal, do porte da entidade empresarial. O sistema identificará em coluna própria as microempresas e empresas de pequeno porte participantes, procedendo à comparação com os valores da primeira colocada, se esta for empresa de maior porte, assim como das demais classificadas, para o fim de aplicar-se o disposto nos arts. 44 e 45 da Lei Complementar nº 123, de 2006.

5.19.1 Nessas condições, as propostas de microempresas e empresas de pequeno porte que se encontrarem na faixa de até **5% (cinco por cento)** acima da melhor proposta ou melhor lance serão consideradas empatadas com a primeira colocada.

5.19.2 A melhor classificada nos termos do subitem anterior terá o direito de encaminhar uma última oferta para desempate, obrigatoriamente em valor inferior ao da primeira colocada, no prazo de **05 min (cinco minutos)** controlados pelo sistema, contados após a comunicação automática para tanto.

5.19.3 Caso a microempresa ou a empresa de pequeno porte melhor classificada desista ou



**ESTADO DO MARANHÃO**  
**PREFEITURA MUNICIPAL DE GUIMARÃES**  
**SECRETARIA MUNICIPAL DE CULTURA E TURISMO**  
**CNPJ: 05.505.334/0001-30**

Proc. Adm. 231144/2024

Folha nº \_\_\_\_\_

Rubrica \_\_\_\_\_

não se manifeste no prazo estabelecido, serão convocadas as demais licitantes microempresa e empresa de pequeno porte que se encontrem naquele intervalo de **5% (cinco por cento)**, na ordem de classificação, para o exercício do mesmo direito, no prazo estabelecido no subitem anterior.

5.19.4 No caso de equivalência dos valores apresentados pelas microempresas e empresas de pequeno porte que se encontrem nos intervalos estabelecidos nos subitens anteriores, será realizado sorteio entre elas para que se identifique aquela que primeiro poderá apresentar melhor oferta.

5.20 Só poderá haver empate entre propostas iguais (não seguidas de lances), ou entre lances finais da fase fechada do modo de disputa aberto e fechado.

5.20.1 Havendo eventual empate entre propostas ou lances, o critério de desempate será aquele previsto no art. 60 da Lei nº 14.133, de 2021, nesta ordem:

5.20.2 disputa final, hipótese em que os licitantes empatados poderão apresentar nova proposta em ato contínuo à classificação;

5.20.3 avaliação do desempenho contratual prévio dos licitantes, para a qual deverão preferencialmente ser utilizados registros cadastrais para efeito de atesto de cumprimento de obrigações previstos nesta Lei;

5.20.4 desenvolvimento pelo licitante de ações de equidade entre homens e mulheres no ambiente de trabalho, conforme regulamento;

5.20.5 desenvolvimento pelo licitante de programa de integridade, conforme orientações dos órgãos de controle.

5.21 Persistindo o empate, será assegurada preferência, sucessivamente, aos bens e serviços produzidos ou prestados por:

5.21.1 empresas estabelecidas no território do Estado ou do Distrito Federal do órgão ou entidade da Administração Pública estadual ou distrital licitante ou, no caso de licitação realizada por órgão ou entidade de Município, no território do Estado em que este se localize;

5.21.2 empresas brasileiras;

5.21.3 empresas que invistam em pesquisa e no desenvolvimento de tecnologia no País;

5.21.4 empresas que comprovem a prática de mitigação, nos termos da Lei nº 12.187, de 29 de dezembro de 2009.

5.22 Encerrada a etapa de envio de lances da sessão pública, na hipótese da proposta do primeiro colocado permanecer acima do preço máximo ou inferior ao desconto definido para a contratação, o Agente de Contratação poderá negociar condições mais vantajosas, após





**ESTADO DO MARANHÃO**  
**PREFEITURA MUNICIPAL DE GUIMARÃES**  
**SECRETARIA MUNICIPAL DE CULTURA E TURISMO**  
**CNPJ: 05.505.334/0001-30**

Proc. Adm. 231144/2024

Folha nº \_\_\_\_\_

Rubrica \_\_\_\_\_

definido o resultado do julgamento.

5.22.1 A negociação poderá ser feita com os demais licitantes, segundo a ordem de classificação inicialmente estabelecida, quando o primeiro colocado, mesmo após a negociação, for desclassificado em razão de sua proposta permanecer acima do preço máximo definido pela Administração.

5.22.2 A negociação será realizada por meio do sistema, podendo ser acompanhada pelos demais licitantes.

5.22.3 O resultado da negociação será divulgado a todos os licitantes e anexado aos autos do processo licitatório.

5.22.4 O Agente de Contratação solicitará ao licitante mais bem classificado que, no prazo mínimo de **02 hs (duas horas)**, envie a proposta adequada ao último lance ofertado após a negociação realizada, acompanhada, se for o caso, dos documentos complementares, quando necessários à confirmação daqueles exigidos neste Edital e já apresentados.

5.22.5 É facultado ao Agente de Contratação prorrogar o prazo estabelecido, a partir de solicitação fundamentada feita no chat pelo licitante, antes de findo o prazo.

5.23 Após a negociação do preço, o Agente de Contratação iniciará a fase de aceitação e julgamento da proposta.

## **6. DA FASE DE JULGAMENTO**

6.1 Encerrada a etapa de negociação, o Agente de Contratação verificará se o licitante provisoriamente classificado em primeiro lugar atende às condições de participação no certame, conforme previsto no art. 14 da Lei nº 14.133/2021, legislação correlata e conforme este edital, especialmente quanto à existência de sanção que impeça a participação no certame ou a futura contratação, mediante a consulta aos seguintes cadastros:

- a) Cadastro Nacional de Empresas Inidôneas e Suspensas - CEIS, mantido pela Controladoria-Geral da União (<https://www.portaltransparencia.gov.br/sancoes/ceis>); e
- b) Cadastro Nacional de Empresas Punidas – CNEP, mantido pela Controladoria-Geral da União (<https://www.portaltransparencia.gov.br/sancoes/cnep>).

6.2 A consulta aos cadastros será realizada em nome da empresa licitante e também de seu sócio majoritário, por força da vedação de que trata o artigo 12 da Lei nº 8.429, de 1992.

6.3 Caso conste na Consulta de Situação do licitante a existência de Ocorrências Impeditivas Indiretas, o Agente de Contratação diligenciará para verificar se houve fraude por parte das empresas apontadas no Relatório de Ocorrências Impeditivas Indiretas.

6.3.1 A tentativa de burla será verificada por meio dos vínculos societários, linhas de fornecimento similares, dentre outros.





**ESTADO DO MARANHÃO**  
**PREFEITURA MUNICIPAL DE GUIMARÃES**  
**SECRETARIA MUNICIPAL DE CULTURA E TURISMO**  
**CNPJ: 05.505.334/0001-30**

Proc. Adm. 231144/2024

Folha nº \_\_\_\_\_

Rubrica \_\_\_\_\_

6.3.2 O licitante será convocado para manifestação previamente a uma eventual desclassificação.

6.3.2 Constatada a existência de sanção, o licitante será reputado inabilitado, por falta de condição de participação.

6.4 Caso atendidas as condições de participação, será iniciado o procedimento de habilitação.

6.5 Caso o licitante provisoriamente classificado em primeiro lugar tenha se utilizado de algum tratamento favorecido às ME/EPPs, o Agente de Contratação verificará se faz jus ao benefício, em conformidade com os itens afins constante neste edital.

6.6 Verificadas as condições de participação e de utilização do tratamento favorecido, o Agente de Contratação examinará a proposta classificada em primeiro lugar quanto à adequação ao objeto e à compatibilidade do preço em relação ao máximo estipulado para contratação neste Edital e em seus anexos.

6.7 Será desclassificada a proposta vencedora que:

6.7.1 conter vícios insanáveis;

6.7.2 não obedecer às especificações técnicas contidas no Projeto Básico;

6.7.3 apresentar preços inexequíveis ou permanecerem acima do preço máximo definido para a contratação;

6.7.4 não tiverem sua exequibilidade demonstrada, quando exigido pela Administração;

6.7.5 apresentar desconformidade com quaisquer outras exigências deste Edital ou seus anexos, desde que insanável.

6.8 No caso de bens e serviços em geral, é indício de inexequibilidade das propostas valores inferiores a 50% (cinquenta por cento) do valor orçado pela Administração.

6.8.1 A inexequibilidade, na hipótese de que trata o **caput**, só será considerada após diligência do Agente de Contratação, que comprove:

6.8.2 que o custo do licitante ultrapassa o valor da proposta; e

6.8.3 inexistirem custos de oportunidade capazes de justificar o vulto da oferta.

6.9 Em contratação de serviços de engenharia, além das disposições acima, a análise de exequibilidade e sobrepreço considerará o seguinte:

6.9.1 Nos regimes de execução por tarefa, empreitada por preço global ou empreitada integral, semi-integrada ou integrada, a caracterização do sobrepreço se dará pela superação do valor global estimado;

6.9.2 No regime de empreitada por preço unitário, a caracterização do sobrepreço se dará pela superação do valor global estimado e pela superação de custo unitário tido como



**ESTADO DO MARANHÃO**  
**PREFEITURA MUNICIPAL DE GUIMARÃES**  
**SECRETARIA MUNICIPAL DE CULTURA E TURISMO**  
**CNPJ: 05.505.334/0001-30**

Proc. Adm. 231144/2024

Folha nº \_\_\_\_\_

Rubrica \_\_\_\_\_

relevante, conforme planilha anexa ao edital;

6.9.3 No caso de serviços de engenharia, serão consideradas inexequíveis as propostas cujos valores forem inferiores a 75% (setenta e cinco por cento) do valor orçado pela Administração, independentemente do regime de execução.

6.9.4 Será exigida garantia adicional do licitante vencedor cuja proposta for inferior a 85% (oitenta e cinco por cento) do valor orçado pela Administração, equivalente à diferença entre este último e o valor da proposta, sem prejuízo das demais garantias exigíveis de acordo com a Lei.

6.10 Se houver indícios de inexequibilidade da proposta de preço, ou em caso da necessidade de esclarecimentos complementares, poderão ser efetuadas diligências, para que a empresa comprove a exequibilidade da proposta.

6.11 Caso o custo global estimado do objeto licitado tenha sido decomposto em seus respectivos custos unitários por meio de Planilha de Custos e Formação de Preços elaborada pela Administração, o licitante classificado em primeiro lugar será convocado para apresentar Planilha por ele elaborada, com os respectivos valores adequados ao valor final da sua proposta, sob pena de não aceitação da proposta.

6.12 Em se tratando de serviços de engenharia, o licitante vencedor será convocado a apresentar à Administração, por meio eletrônico, as planilhas com indicação dos quantitativos e dos custos unitários, seguindo o modelo elaborado pela Administração, bem como com detalhamento das Bonificações e Despesas Indiretas (BDI) e dos Encargos Sociais (ES), com os respectivos valores adequados ao valor final da proposta vencedora, admitida a utilização dos preços unitários, no caso de empreitada por preço global, empreitada integral, contratação semi-integrada e contratação integrada, exclusivamente para eventuais adequações indispensáveis no cronograma físico-financeiro e para balizar excepcional aditamento posterior do contrato.

OU

6.13 Em se tratando de serviços com fornecimento de mão de obra em regime de dedicação exclusiva cuja produtividade seja mensurável e indicada pela Administração, o licitante deverá indicar a produtividade adotada e a quantidade de pessoal que será alocado na execução contratual.

6.14 Caso a produtividade for diferente daquela utilizada pela Administração como referência, ou não estiver contida na faixa referencial de produtividade, mas admitida pelo ato convocatório, o licitante deverá apresentar a respectiva comprovação de exequibilidade.

6.15 Os licitantes poderão apresentar produtividades diferenciadas daquela estabelecida pela Administração como referência, desde que não alterem o objeto da contratação, não



**ESTADO DO MARANHÃO**  
**PREFEITURA MUNICIPAL DE GUIMARÃES**  
**SECRETARIA MUNICIPAL DE CULTURA E TURISMO**  
**CNPJ: 05.505.334/0001-30**

Proc. Adm. 231144/2024

Folha nº \_\_\_\_\_

Rubrica \_\_\_\_\_

contrariem dispositivos legais vigentes e, caso não estejam contidas nas faixas referenciais de produtividade, comprovem a exequibilidade da proposta.

6.16 Para efeito do subitem anterior, admite-se a adequação técnica da metodologia empregada pela contratada, visando assegurar a execução do objeto, desde que mantidas as condições para a justa remuneração do serviço.

6.17 Erros no preenchimento da planilha não constituem motivo para a desclassificação da proposta. A planilha poderá ser ajustada pelo fornecedor, no prazo indicado pelo sistema, desde que não haja majoração do preço e que se comprove que este é o bastante para arcar com todos os custos da contratação;

6.18 O ajuste de que trata este dispositivo se limita a sanar erros ou falhas que não alterem a substância das propostas;

6.19 Considera-se erro no preenchimento da planilha passível de correção a indicação de recolhimento de impostos e contribuições na forma do Simples Nacional, quando não cabível esse regime.

6.20 Para fins de análise da proposta quanto ao cumprimento das especificações do objeto, poderá ser colhida a manifestação escrita do setor requisitante do serviço ou da área especializada no objeto.

6.21 Caso o Projeto Básico exija a apresentação de amostra, o licitante classificado em primeiro lugar deverá apresentá-la, conforme disciplinado no Projeto Básico, sob pena de não aceitação da proposta.

6.22 Por meio de mensagem no sistema, será divulgado o local e horário de realização do procedimento para a avaliação das amostras, cuja presença será facultada a todos os interessados, incluindo os demais licitantes.

6.23 Os resultados das avaliações serão divulgados por meio de mensagem no sistema.

6.24 No caso de não haver entrega da amostra ou ocorrer atraso na entrega, sem justificativa aceita pelo Agente de Contratação, ou havendo entrega de amostra fora das especificações previstas neste Edital, a proposta do licitante será recusada.

6.25 Se a(s) amostra(s) apresentada(s) pelo primeiro classificado não for(em) aceita(s), o Agente de Contratação analisará a aceitabilidade da proposta ou lance ofertado pelo segundo classificado. Seguir-se-á com a verificação da(s) amostra(s) e, assim, sucessivamente, até a verificação de uma que atenda às especificações constantes no Projeto Básico.



**ESTADO DO MARANHÃO**  
**PREFEITURA MUNICIPAL DE GUIMARÃES**  
**SECRETARIA MUNICIPAL DE CULTURA E TURISMO**  
**CNPJ: 05.505.334/0001-30**

Proc. Adm. 231144/2024

Folha nº \_\_\_\_\_

Rubrica \_\_\_\_\_

## **7. DA FASE DE HABILITAÇÃO**

7.1 Os documentos previstos no Projeto Básico, necessários e suficientes para demonstrar a capacidade do licitante de realizar o objeto da licitação, serão exigidos para fins de habilitação, nos termos dos arts. 62 a 70 da Lei nº 14.133, de 2021.

7.2 Quando permitida a participação de empresas estrangeiras que não funcionem no País, as exigências de habilitação serão atendidas mediante documentos equivalentes, inicialmente apresentados em tradução livre.

7.3 Na hipótese de o licitante vencedor ser empresa estrangeira que não funcione no País, para fins de assinatura do contrato ou da ata de registro de preços, os documentos exigidos para a habilitação serão traduzidos por tradutor juramentado no País e apostilados nos termos do disposto no Decreto nº 8.660, de 29 de janeiro de 2016, ou de outro que venha a substituí-lo, ou consularizados pelos respectivos consulados ou embaixadas.

7.4 Quando permitida a participação de consórcio de empresas, a habilitação técnica, quando exigida, será feita por meio do somatório dos quantitativos de cada consorciado e, para efeito de habilitação econômico-financeira, quando exigida, será observado o somatório dos valores de cada consorciado.

7.5 Se o consórcio não for formado integralmente por microempresas ou empresas de pequeno porte e o Projeto Básico exigir requisitos de habilitação econômico-financeira, haverá um acréscimo de 20% para o consórcio em relação ao valor exigido para os licitantes individuais.

7.6 Os documentos exigidos para fins de habilitação poderão ser apresentados em original ou por cópia.

7.7 Os documentos exigidos para fins de habilitação poderão ser substituídos por registro cadastral emitido por essa administração pública, desde que o registro tenha sido feito em obediência ao disposto na Lei nº 14.133/2021.

7.8 Será verificado se o licitante apresentou declaração de que atende aos requisitos de habilitação, e o declarante responderá pela veracidade das informações prestadas, na forma da lei (art. 63, I, da Lei nº 14.133/2021).

7.9 Será verificado se o licitante apresentou no sistema, sob pena de inabilitação, a declaração de que cumpre as exigências de reserva de cargos para pessoa com deficiência e para reabilitado da Previdência Social, previstas em lei e em outras normas específicas.

7.10 O licitante deverá apresentar, sob pena de desclassificação, declaração de que suas propostas econômicas compreendem a integralidade dos custos para atendimento dos direitos trabalhistas assegurados na Constituição Federal, nas leis trabalhistas, nas normas infralegais, nas



**ESTADO DO MARANHÃO**  
**PREFEITURA MUNICIPAL DE GUIMARÃES**  
**SECRETARIA MUNICIPAL DE CULTURA E TURISMO**  
**CNPJ: 05.505.334/0001-30**

Proc. Adm. 231144/2024

Folha nº \_\_\_\_\_

Rubrica \_\_\_\_\_

convenções coletivas de trabalho e nos termos de ajustamento de conduta vigentes na data de entrega das propostas.

7.11 A habilitação será verificada por meio no HABILITANET, nos documentos por ele abrangidos.

7.12 Somente haverá a necessidade de comprovação do preenchimento de requisitos mediante apresentação dos documentos originais não-digitais quando houver dúvida em relação à integridade do documento digital ou quando a lei expressamente o exigir.

7.13 É de responsabilidade do licitante conferir a exatidão dos seus dados cadastrais e mantê-los atualizados junto aos órgãos responsáveis pela informação, devendo proceder, imediatamente, à correção ou à alteração dos registros tão logo identifique incorreção ou aqueles se tornem desatualizados.

7.14 A não observância do disposto no item anterior poderá ensejar desclassificação no momento da habilitação.

7.15 A verificação pelo Agente de Contratação, em sítios eletrônicos oficiais de órgãos e entidades emissores de certidões constitui meio legal de prova, para fins de habilitação.

7.16 Os licitantes deverão encaminhar, por meio do sistema, simultaneamente os documentos de habilitação e a proposta com o preço ou o percentual de desconto.

7.17 A verificação no HABILITANET ou a exigência dos documentos nele não contidos somente será feita em relação ao licitante vencedor.

7.18 Os documentos relativos à regularidade fiscal que constem do Projeto Básico somente serão exigidos, em qualquer caso, em momento posterior ao julgamento das propostas, e apenas do licitante mais bem classificado.

7.19 Respeitada a exceção do subitem anterior, relativa à regularidade fiscal, quando a fase de habilitação anteceder as fases de apresentação de propostas e lances e de julgamento, a verificação ou exigência do presente subitem ocorrerá em relação a todos os licitantes.

7.20 Após a entrega dos documentos para habilitação, não será permitida a substituição ou a apresentação de novos documentos, salvo em sede de diligência, para (Lei 14.133/21, art. 64, e IN 73/2022, art. 39, §4º):

7.20.1 complementação de informações acerca dos documentos já apresentados pelos licitantes e desde que necessária para apurar fatos existentes à época da abertura do certame; e

7.20.2 atualização de documentos cuja validade tenha expirado após a data de recebimento das propostas;



**ESTADO DO MARANHÃO**  
**PREFEITURA MUNICIPAL DE GUIMARÃES**  
**SECRETARIA MUNICIPAL DE CULTURA E TURISMO**  
**CNPJ: 05.505.334/0001-30**

Proc. Adm. 231144/2024

Folha nº \_\_\_\_\_

Rubrica \_\_\_\_\_

7.21 Na análise dos documentos de habilitação, a comissão de contratação poderá sanar erros ou falhas, que não alterem a substância dos documentos e sua validade jurídica, mediante decisão fundamentada, registrada em ata e acessível a todos, atribuindo-lhes eficácia para fins de habilitação e classificação.

7.22 Na hipótese de o licitante não atender às exigências para habilitação, o Agente de Contratação examinará a proposta subsequente e assim sucessivamente, na ordem de classificação, até a apuração de uma proposta que atenda ao presente edital.

7.23 Somente serão disponibilizados para acesso público os documentos de habilitação do licitante cuja proposta atenda ao edital de licitação, após concluídos os procedimentos de que trata o subitem anterior.

7.24 Quando a fase de habilitação anteceder a de julgamento e já tiver sido encerrada, não caberá exclusão de licitante por motivo relacionado à habilitação, salvo em razão de fatos supervenientes ou só conhecidos após o julgamento.

## **8. DOS RECURSOS**

8.1 A interposição de recurso referente ao julgamento das propostas, à habilitação ou inabilitação de licitantes, à anulação ou revogação da licitação, observará o disposto no art. 165 da Lei nº 14.133, de 2021.

8.2 O prazo recursal é de **03 (três) dias úteis**, contados da data de intimação ou de lavratura da ata.

8.3 Quando o recurso apresentado impugnar o julgamento das propostas ou o ato de habilitação ou inabilitação do licitante:

8.3.1 a intenção de recorrer deverá ser manifestada imediatamente, sob pena de preclusão;

8.3.2 o prazo para apresentação das razões recursais será iniciado na data de intimação ou de lavratura da ata de habilitação ou inabilitação;

8.3.3 na hipótese de adoção da inversão de fases prevista no § 1º do art. 17 da Lei nº 14.133, de 2021, o prazo para apresentação das razões recursais será iniciado na data de intimação da ata de julgamento.

8.4 Os recursos deverão ser encaminhados em campo próprio do sistema.

8.5 O recurso será dirigido à autoridade que tiver editado o ato ou proferido a decisão recorrida, a qual poderá reconsiderar sua decisão no prazo de **03 (três) dias úteis**, ou, nesse mesmo prazo, encaminhar recurso para a autoridade superior, a qual deverá proferir sua decisão no prazo de 10 (dez) dias úteis, contado do recebimento dos autos.



**ESTADO DO MARANHÃO**  
**PREFEITURA MUNICIPAL DE GUIMARÃES**  
**SECRETARIA MUNICIPAL DE CULTURA E TURISMO**  
**CNPJ: 05.505.334/0001-30**

Proc. Adm. 231144/2024

Folha nº \_\_\_\_\_

Rubrica \_\_\_\_\_

8.6 Os recursos interpostos fora do prazo não serão conhecidos.

8.7 O prazo para apresentação de contrarrazões ao recurso pelos demais licitantes será de 3 (três) dias úteis, contados da data da intimação pessoal ou da divulgação da interposição do recurso, assegurada a vista imediata dos elementos indispensáveis à defesa de seus interesses.

8.8 O recurso e o pedido de reconsideração terão efeito suspensivo do ato ou da decisão recorrida até que sobrevenha decisão final da autoridade competente.

8.9 O acolhimento do recurso invalida tão somente os atos insuscetíveis de aproveitamento.

8.10 Os autos do processo permanecerão com vista franqueada aos interessados nos sítios eletrônicos: <https://www.guimaraes.ma.gov.br/> e <https://www.licitanet.com.br/>.

## **9. DAS INFRAÇÕES ADMINISTRATIVAS E SANÇÕES**

9.1 Comete infração administrativa, nos termos da lei, o licitante que, com dolo ou culpa:

9.1.1 deixar de entregar a documentação exigida para o certame ou não entregar qualquer documento que tenha sido solicitado pelo/a Agente de Contratação durante o certame;

9.1.2 Salvo em decorrência de fato superveniente devidamente justificado, não mantiver a proposta em especial quando:

9.1.2.1 não enviar a proposta adequada ao último lance ofertado ou após a negociação;

9.1.2.2 recusar-se a enviar o detalhamento da proposta quando exigível;

9.1.2.3 pedir para ser desclassificado quando encerrada a etapa competitiva; ou

9.1.2.4 deixar de apresentar amostra;

9.1.2.5 apresentar proposta ou amostra em desacordo com as especificações do edital;

9.1.2.6 não celebrar o contrato ou não entregar a documentação exigida para a contratação, quando convocado dentro do prazo de validade de sua proposta;

9.1.2.7 recusar-se, sem justificativa, a assinar o contrato ou a ata de registro de preço, ou a aceitar ou retirar o instrumento equivalente no prazo estabelecido pela Administração;

9.1.2.8 apresentar declaração ou documentação falsa exigida para o certame ou prestar declaração falsa durante a licitação;

9.1.2.9 fraudar a licitação;

9.1.3 comportar-se de modo inidôneo ou cometer fraude de qualquer natureza, em especial quando:

9.1.3.1 agir em conluio ou em desconformidade com a lei;

9.1.3.2 induzir deliberadamente a erro no julgamento;

9.1.3.3 apresentar amostra falsificada ou deteriorada;





**ESTADO DO MARANHÃO**  
**PREFEITURA MUNICIPAL DE GUIMARÃES**  
**SECRETARIA MUNICIPAL DE CULTURA E TURISMO**  
**CNPJ: 05.505.334/0001-30**

Proc. Adm. 231144/2024

Folha nº \_\_\_\_\_

Rubrica \_\_\_\_\_

9.1.3.4 praticar atos ilícitos com vistas a frustrar os objetivos da licitação

9.1.3.5 praticar ato lesivo previsto no art. 5º da Lei n.º 12.846, de 2013.

9.2 Com fulcro na Lei nº 14.133, de 2021, a Administração poderá, garantida a prévia defesa, aplicar aos licitantes e/ou adjudicatários as seguintes sanções, sem prejuízo das responsabilidades civil e criminal:

9.2.1 advertência;

9.2.2 multa;

9.2.3 impedimento de licitar e contratar e

9.2.4 declaração de inidoneidade para licitar ou contratar, enquanto perdurarem os motivos determinantes da punição ou até que seja promovida sua reabilitação perante a própria autoridade que aplicou a penalidade.

9.3 Na aplicação das sanções serão considerados:

9.3.1 a natureza e a gravidade da infração cometida;

9.3.2 as peculiaridades do caso concreto;

9.3.3 as circunstâncias agravantes ou atenuantes;

9.3.4 os danos que dela provierem para a Administração Pública;

9.3.5 a implantação ou o aperfeiçoamento de programa de integridade, conforme normas e orientações dos órgãos de controle.

9.4 A multa será recolhida em percentual de 0,5% a 30% incidente sobre o valor do contrato licitado, recolhida no prazo máximo de **10 (dez) dias** úteis, a contar da comunicação oficial.

9.5 Para as infrações previstas nos itens 9.1.1, 9.1.2 e 9.1.3, a multa será de 0,5% a 15% do valor do contrato licitado.

9.6 Para as infrações previstas nos itens 9.1.4, 9.1.5, 9.1.6, 9.1.7 e 9.1.8, a multa será de 15% a 30% do valor do contrato licitado.

9.7 As sanções de advertência, impedimento de licitar e contratar e declaração de inidoneidade para licitar ou contratar poderão ser aplicadas, cumulativamente ou não, à penalidade de multa.

9.8 Na aplicação da sanção de multa será facultada a defesa do interessado no prazo de 15 (quinze) dias úteis, contado da data de sua intimação.

9.9 A sanção de impedimento de licitar e contratar será aplicada ao responsável em decorrência das infrações administrativas relacionadas nos itens 0, 0 e 0, quando não se justificar a imposição de penalidade mais grave, e impedirá o responsável de licitar e contratar no âmbito da Administração Pública direta e indireta do ente federativo a qual pertencer o órgão ou entidade, pelo prazo máximo de 3 (três) anos.





**ESTADO DO MARANHÃO**  
**PREFEITURA MUNICIPAL DE GUIMARÃES**  
**SECRETARIA MUNICIPAL DE CULTURA E TURISMO**  
**CNPJ: 05.505.334/0001-30**

Proc. Adm. 231144/2024

Folha nº \_\_\_\_\_

Rubrica \_\_\_\_\_

9.10 Poderá ser aplicada ao responsável a sanção de declaração de inidoneidade para licitar ou contratar, em decorrência da prática das infrações dispostas neste edital, bem como pelas infrações administrativas previstas neste edital que justifiquem a imposição de penalidade mais grave que a sanção de impedimento de licitar e contratar, cuja duração observará o prazo previsto no art. 156, §5º, da Lei n.º 14.133/2021.

9.11 A recusa injustificada do adjudicatário em assinar o contrato ou a ata de registro de preço, ou em aceitar ou retirar o instrumento equivalente no prazo estabelecido pela Administração, descrita no item 0, caracterizará o descumprimento total da obrigação assumida e o sujeitará às penalidades e à imediata perda da garantia de proposta em favor do órgão ou entidade promotora da licitação.

9.12 A apuração de responsabilidade relacionadas às sanções de impedimento de licitar e contratar e de declaração de inidoneidade para licitar ou contratar demandará a instauração de processo de responsabilização a ser conduzido por comissão composta por 2 (dois) ou mais servidores estáveis, que avaliará fatos e circunstâncias conhecidos e intimará o licitante ou o adjudicatário para, no prazo de 15 (quinze) dias úteis, contado da data de sua intimação, apresentar defesa escrita e especificar as provas que pretenda produzir.

9.13 Caberá recurso no prazo de 15 (quinze) dias úteis da aplicação das sanções de advertência, multa e impedimento de licitar e contratar, contado da data da intimação, o qual será dirigido à autoridade que tiver proferido a decisão recorrida, que, se não a reconsiderar no prazo de 5 (cinco) dias úteis, encaminhará o recurso com sua motivação à autoridade superior, que deverá proferir sua decisão no prazo máximo de 20 (vinte) dias úteis, contado do recebimento dos autos.

9.14 Caberá a apresentação de pedido de reconsideração da aplicação da sanção de declaração de inidoneidade para licitar ou contratar no prazo de 15 (quinze) dias úteis, contado da data da intimação, e decidido no prazo máximo de 20 (vinte) dias úteis, contado do seu recebimento.

9.15 O recurso e o pedido de reconsideração terão efeito suspensivo do ato ou da decisão recorrida até que sobrevenha decisão final da autoridade competente.

9.16 A aplicação das sanções previstas neste edital não exclui, em hipótese alguma, a obrigação de reparação integral dos danos causados.

## **10. DA IMPUGNAÇÃO AO EDITAL E DO PEDIDO DE ESCLARECIMENTO**

10.1 Qualquer pessoa é parte legítima para impugnar este Edital por irregularidade na aplicação da Lei nº 14.133, de 2021, devendo protocolar o pedido até 3 (três) dias úteis antes da data da abertura do certame.



**ESTADO DO MARANHÃO**  
**PREFEITURA MUNICIPAL DE GUIMARÃES**  
**SECRETARIA MUNICIPAL DE CULTURA E TURISMO**  
**CNPJ: 05.505.334/0001-30**

Proc. Adm. 231144/2024

Folha nº \_\_\_\_\_

Rubrica \_\_\_\_\_

10.2 A resposta à impugnação ou ao pedido de esclarecimento será divulgado em sítio eletrônico oficial no prazo de até 3 (três) dias úteis, limitado ao último dia útil anterior à data da abertura do certame.

10.3 A impugnação e o pedido de esclarecimento poderão ser realizados por forma eletrônica, através de campo específico na Plataforma LICITANET – Licitações Eletrônicas.

10.4 As impugnações e pedidos de esclarecimentos não suspendem os prazos previstos no certame.

10.5 A concessão de efeito suspensivo à impugnação é medida excepcional e deverá ser motivada pelo agente de contratação, nos autos do processo de licitação.

10.6 Acolhida a impugnação, será definida e publicada nova data para a realização do certame.

## **11. DAS DISPOSIÇÕES GERAIS**

11.1 Será divulgada ata da sessão pública no sistema eletrônico.

11.2 Não havendo expediente ou ocorrendo qualquer fato superveniente que impeça a realização do certame na data marcada, a sessão será automaticamente transferida para o primeiro dia útil subsequente, no mesmo horário anteriormente estabelecido, desde que não haja comunicação em contrário, pelo Agente de Contratação.

11.3 Todas as referências de tempo no Edital, no aviso e durante a sessão pública observarão o horário de Brasília - DF.

11.4 A homologação do resultado desta licitação não implicará direito à contratação.

11.5 As normas disciplinadoras da licitação serão sempre interpretadas em favor da ampliação da disputa entre os interessados, desde que não comprometam o interesse da Administração, o princípio da isonomia, a finalidade e a segurança da contratação.

11.6 Os licitantes assumem todos os custos de preparação e apresentação de suas propostas e a Administração não será, em nenhum caso, responsável por esses custos, independentemente da condução ou do resultado do processo licitatório.

11.7 Na contagem dos prazos estabelecidos neste Edital e seus Anexos, excluir-se-á o dia do início e incluir-se-á o do vencimento. Só se iniciam e vencem os prazos em dias de expediente na Administração.

11.8 O desatendimento de exigências formais não essenciais não importará o afastamento do licitante, desde que seja possível o aproveitamento do ato, observados os princípios da isonomia e do interesse público.



**ESTADO DO MARANHÃO**  
**PREFEITURA MUNICIPAL DE GUIMARÃES**  
**SECRETARIA MUNICIPAL DE CULTURA E TURISMO**  
**CNPJ: 05.505.334/0001-30**

Proc. Adm. 231144/2024

Folha nº \_\_\_\_\_

Rubrica \_\_\_\_\_

11.9 Em caso de divergência entre disposições deste Edital e de seus anexos ou demais peças que compõem o processo, prevalecerá as deste Edital.

11.10 O Edital e seus anexos estão disponíveis, na íntegra, no Portal Nacional de Contratações Públicas (PNCP) e nos endereços eletrônicos: <https://www.guimaraes.ma.gov.br/> e <https://www.licitanet.com.br/>.

11.11 Integram este Edital, para todos os fins e efeitos, os seguintes anexos:

11.11.1 ANEXO I - Projeto Básico

11.11.2 ANEXO II – Estudo Técnico Preliminar

11.11.3 ANEXO III – Minuta de Termo de Contrato

11.11.4 ANEXO IV – Pasta Técnica (Documentos Técnicos) – integrada por Memorial descritivo – Reforma da Praça São José; Memorial descritivo – Reforma da Praça dos Sagrados Corações; Relatório Fotográfico - Praça São José e Praça dos Sagrados Corações; Dispensa de Licenciamento - Reforma da Praça São José; Dispensa de Licenciamento - Reforma da Praça dos Sagrados Corações; BDI; Encargos Sociais; Orçamento Sintético; Curva ABC de Serviços; Curva ABC de Insumos; Composições Analíticas com Preço Unitário; Planilha Orçamentária Analítica; Cronograma Físico e Financeiro; Plantas/Projetos da Praça São José e Praça dos Sagrados Corações.

Guimarães - MA, 28 de outubro de 2024

\_\_\_\_\_  
Antônio Marcos Gomes  
CPF: 979.680.803-04  
Secretário Municipal de Cultura e Turismo



**ESTADO DO MARANHÃO**  
**PREFEITURA MUNICIPAL DE GUIMARÃES**  
**SECRETARIA MUNICIPAL DE CULTURA E TURISMO**  
**CNPJ: 05.505.334/0001-30**

Proc. Adm. 231144/2024

Folha nº \_\_\_\_\_

Rubrica \_\_\_\_\_

**ANEXO I**  
**PROJETO BÁSICO**

**1. DO OBJETO**

1.1 Contratação de empresa especializada em serviços de engenharia para a Reforma da Praça São José e Praça dos Sagrados Corações no município de Guimarães/MA, conforme planilha apresentada abaixo:

Item	Código Banco	Descrição	Und	Quant.	Valor Unit	Valor Unit com BDI	Total	Peso (%)
<b>1</b>		<b>SAGRADO CORAÇÃO</b>					<b>548.765,26</b>	<b>56,57 %</b>
<b>1.1</b>		<b>SERVIÇOS PRELIMINARES</b>					<b>64.206,29</b>	<b>6,62 %</b>
1.1.1	3 ORSE	Limpeza manual de terreno com vegetação rasteira, incluindo roçagem e queima	m²	1945,46	4,35	5,44	10.583,30	1,09 %
1.1.4	017041 SBC	BOTA FORA ENTULHO (CARGA E DESCARGA)/ MOM.TRANSPORTE 12.5KM.	m³	658,77	62,22	77,78	51.239,13	5,28 %
1.1.5	103689 SINAPI	FORNECIMENTO E INSTALAÇÃO DE PLACA DE OBRA COM CHAPA GALVANIZADA E ESTRUTURA DE MADEIRA. AF_03/2022_PS	m²	6	317,85	397,31	2.383,86	0,25 %
<b>1.2</b>		<b>PAVIMENTAÇÃO</b>					<b>170.797,03</b>	<b>17,61 %</b>
1.2.2	94276 SINAPI	ASSENTAMENTO DE GUIA (MEIO-FIO) EM TRECHO CURVO, CONFECCIONADA EM CONCRETO PRÉ-FABRICADO, DIMENSÕES 100X15X13X20 CM (COMPRIMENTO X BASE INFERIOR X BASE SUPERIOR X ALTURA). AF_01/2024	M	313,37	49,62	62,03	19.438,34	2,00 %
1.2.3	98680 SINAPI	PISO CIMENTADO, TRAÇO 1:3 (CIMENTO E AREIA), ACABAMENTO LISO, ESPESSURA 3,0 CM, PREPARO MECÂNICO DA ARGAMASSA. AF_09/2020	m²	2353,65	49,27	61,59	144.961,30	14,94 %
1.2.4	12789 ORSE	Rampa padrão para acesso de deficientes a passeio público, em concreto simples Fck=25MPa, despolado.	un	2	1.086,98	1.358,73	2.717,46	0,28 %
1.2.5	172882 SBC	RAMPA PARA DEFICIENTE FÍSICO EM CIMENTADO INCLUSIVE BASE	m²	28,68	102,65	128,31	3.679,93	0,38 %
<b>1.3</b>		<b>URBANIZAÇÃO</b>					<b>61.895,14</b>	<b>6,38 %</b>
1.3.1	C1431 SEINFRA	GRAMA EM PLACAS.INCLUSIVE CONSERVAÇÃO	m²	1945,46	24,73	30,91	60.134,17	6,20 %
1.3.2	98516 SINAPI	PLANTIO DE PALMEIRA COM ALTURA DE MUDA MENOR OU IGUAL A 2,00 M. AF_07/2024	UN	3	469,59	586,99	1.760,97	0,18 %
<b>1.4</b>		<b>ILUMINAÇÃO E ELÉTRICA</b>					<b>124.812,05</b>	<b>12,87 %</b>
1.4.2	10362 ORSE	Poste decorativo com 02 pétalas, em aço galvanizado com difusor em vidro transparente temperado, ref. PT-301/2, da Aladin ou similar, com 3,00m, inclusive lâmpada vapor metálico de 150W	un	28	1.067,35	1.334,19	37.357,32	3,85 %
1.4.3	7646 ORSE	Poste de aço galvanizado cônico contínuo reto, diâmetro superior de 76mm, diâmetro da base 175mm, altura total 9m, com base de fixação, da Conipost ref. Série 3009/BUG+CH, classe 100 da Conipost ou similar	un	8	4.682,38	5.852,98	46.823,84	4,83 %
1.4.4	101637 SINAPI	BRAÇO PARA ILUMINAÇÃO PÚBLICA, EM TUBO DE AÇO GALVANIZADO, COMPRIMENTO DE 1,50 M, PARA FIXAÇÃO EM POSTE METÁLICO - FORNECIMENTO E INSTALAÇÃO. AF_08/2020	UN	32	154,42	193,03	6.176,96	0,64 %
1.4.5	101658 SINAPI	LUMINÁRIA DE LED PARA ILUMINAÇÃO PÚBLICA, DE 138 W ATE 180 W - FORNECIMENTO E INSTALAÇÃO. AF_08/2020	UN	32	509,18	636,48	20.367,36	2,10 %
1.4.6	91926 SINAPI	CABO DE COBRE FLEXÍVEL ISOLADO, 2,5 MM², ANTI-CHAMA 450/750 V, PARA CIRCUITOS TERMINAIS - FORNECIMENTO E INSTALAÇÃO. AF_03/2023	M	158,1	4,66	5,83	921,72	0,10 %
1.4.6	91924 SINAPI	CABO DE COBRE FLEXÍVEL ISOLADO, 1,5 MM², ANTI-CHAMA 450/750 V, PARA CIRCUITOS TERMINAIS - FORNECIMENTO E INSTALAÇÃO. AF_03/2023	M	429	3,19	3,99	1.711,71	0,18 %
1.4.8	72936 SINAPI	ELETRODUTO DE PVC FLEXÍVEL CORRUGADO DN32 MM (1 1/4") FORNECIMENTO E INSTALACAO	M	37,7	15,04	18,80	708,76	0,07 %
1.4.9	91929 SINAPI	CABO DE COBRE FLEXÍVEL ISOLADO, 4 MM², ANTI-CHAMA 0,6/1,0 KV, PARA CIRCUITOS TERMINAIS - FORNECIMENTO E INSTALAÇÃO. AF_03/2023	M	17,6	7,73	9,66	170,02	0,02 %
1.4.9	359 ORSE	Eletroduto de pvc rígido rosçável, diâm = 85mm (3")	m	23,2	47,57	59,46	1.379,47	0,14 %
1.4.1'	11386 ORSE	Entrada de energia elétrica trifásica demanda entre 0 e 15,2 kw - Rev 01	un	1	1.748,08	2.185,10	2.185,10	0,23 %
1.4.10	356 ORSE	Eletroduto de pvc rígido rosçável, diâm = 50mm (1 1/2")	m	16,5	21,89	27,36	451,44	0,05 %
1.4.11	11337 ORSE	Quadro geral de distribuição de embutir, com barramento, em chapa galvaniz., medindo:1140x2470x200cm, exclusive disjuntores	un	1	3.992,14	4.990,18	4.990,18	0,51 %
1.4.12	7911 ORSE	Disjuntor termomagnético tripolar 10 A, padrão NEMA (Americano - linha preta), corrente 5KA	un	1	74,22	92,78	92,78	0,01 %
1.4.13	8484 ORSE	Disjuntor termomagnético bipolar 10 A, padrão DIN (linha branca)	un	10	50,12	62,65	626,50	0,06 %
1.4.14	12455 ORSE	Disjuntor bipolar 20 A, padrão DIN (linha branca), curva C, corrente de interrupção 5KA, ref.: Siemens 5SX1 ou similar	un	3	75,62	94,53	283,59	0,03 %
1.4.15	9041 ORSE	Dispositivo de proteção contra surto de tensão DPS 60kA - 275v	un	4	87,24	109,05	436,20	0,04 %
1.4.16	C1122 SEINFRA	DISJUNTOR TRIPOLAR EM QUADRO DE DISTRIBUIÇÃO 25A	UN	1	103,28	129,10	129,10	0,01 %
<b>1.5</b>		<b>PALCO</b>					<b>52.531,84</b>	<b>5,42 %</b>
1.5.2	020126 SBC	ATERRO SIMPLES COMPACTADO MEIO MANUAL	m³	121,91	65,26	81,58	9.945,42	1,03 %



**ESTADO DO MARANHÃO**  
**PREFEITURA MUNICIPAL DE GUIMARÃES**  
**SECRETARIA MUNICIPAL DE CULTURA E TURISMO**  
**CNPJ: 05.505.334/0001-30**

Proc. Adm. 231144/2024

Folha nº \_\_\_\_\_

Rubrica \_\_\_\_\_

1.5.2	C1807 SEINFRA	MURO CONTORNO DE ALVENARIA E CONCRETO (PILAR+CINTA) REBOCADO, COM PINTURA	m²	46,76	337,15	421,44	19.706,53	2,03 %
1.5.2	C1207 SEINFRA	EMASSAMENTO DE PAREDES EXTERNAS 2 DEMÃOS C/MASSA ACRÍLICA	m²	46,76	17,68	22,10	1.033,40	0,11 %
1.5.3	170097 SBC	LAJE CONCRETO 1:2:4 ESPESSURA 10cm PARA PAVIMENTO	m²	110,83	68,95	86,19	9.552,44	0,98 %
1.5.4	98679 SINAPI	PISO CIMENTADO, TRAÇO 1:3 (CIMENTO E AREIA), ACABAMENTO LISO, ESPESSURA 2,0 CM, PREPARO MECÂNICO DA ARGAMASSA. AF_09/2020	m²	110,83	39,19	48,99	5.429,56	0,56 %
1.5.6	172882 SBC	RAMPA PARA DEFICIENTE FÍSICO EM CIMENTADO INCLUSIVE BASE	m²	22,11	102,65	128,31	2.836,93	0,29 %
1.5.6	102492 SINAPI	PINTURA DE PISO COM TINTA ACRÍLICA, APLICAÇÃO MANUAL, 3 DEMÃOS, INCLUSO FUNDO PREPARADOR. AF_05/2021	m²	110,83	29,07	36,34	4.027,56	0,42 %
1.6		<b>SERVIÇOS COMPLEMENTARES</b>					<b>52.253,52</b>	<b>5,39 %</b>
1.6.1	8464 ORSE	Banco de concreto sem encosto, dimensão: 2,00x0,60m	un	26	632,43	790,54	20.554,04	2,12 %
1.6.2	170147 SBC	ASSOALHO TABUA CORRIDA 7cm MADEIRA IPE C/CAMADA REGULARIZ.	m²	31,2	280,02	350,03	10.920,94	1,13 %
1.6.3	103314 SINAPI	INSTALAÇÃO DE PERGOLADO DE MADEIRA, EM MAÇARANDUBA, ANGELIM OU EQUIVALENTE DA REGIÃO, FIXADO COM CONCRETO SOBRE PISO DE CONCRETO EXISTENTE. AF_11/2021	m²	14	279,88	349,85	4.897,90	0,50 %
1.6.4	11960 ORSE	Brinquedo - Play Aventura, modelo M-205, da Lúdico Brinquedos Inteligentes ou similar	un	1	11.800,00	14.750,00	14.750,00	1,52 %
1.6.5	102498 SINAPI	PINTURA DE MEIO-FIO COM TINTA BRANCA A BASE DE CAL (CAIAÇÃO). AF_05/2021	M	108,39	1,72	2,15	233,04	0,02 %
1.6.6	1200 ORSE	Ponto de água fria embutido, c/material pvc rígido soldável Ø 25mm	un	4	110,76	138,45	553,80	0,06 %
1.6.7	2082 ORSE	Tomeira cromada para Jardim, DECA 1153C39, 1/2" ou similar	un	4	68,76	85,95	343,80	0,04 %
1.7		<b>LIMPEZA FINAL DE OBRA</b>					<b>22.269,39</b>	<b>2,30 %</b>
1.7.1	9537 SINAPI	LIMPEZA FINAL DA OBRA	m²	4299,11	4,14	5,18	22.269,39	2,30 %
2		<b>PRAÇA SÃO JOSÉ</b>					<b>421.253,74</b>	<b>43,43 %</b>
2.1		<b>SERVIÇOS PRELIMINARES</b>					<b>3.290,19</b>	<b>0,34 %</b>
2.1.1	97624 SINAPI	DEMOLIÇÃO DE ALVENARIA DE TIJOLO MACIÇO, DE FORMA MANUAL, SEM REAPROVEITAMENTO. AF_09/2023	m³	15,5	116,51	145,64	2.257,42	0,23 %
2.1.2	022912 SBC	REMOÇÃO E BOTA-FORA DE ENTULHO EM CAMINHÃO 8m3 PERCURSO 40km	m³	4,65	177,68	222,10	1.032,77	0,11 %
2.2		<b>PAVIMENTAÇÃO</b>					<b>213.563,06</b>	<b>22,02 %</b>
2.2.1	87298 SINAPI	ARGAMASSA TRAÇO 1:3 (EM VOLUME DE CIMENTO E AREIA MÉDIA ÚMIDA) PARA CONTRAPISO, PREPARO MECÂNICO COM BETONEIRA 400 L. AF_08/2019	m³	64,2	713,70	892,13	57.274,75	5,90 %
2.2.2	94276 SINAPI	ASSENTAMENTO DE GUIA (MEIO-FIO) EM TRECHO CURVO, CONFECCIONADA EM CONCRETO PRÉ-FABRICADO, DIMENSÕES 100X15X13X20 CM (COMPRIMENTO X BASE INFERIOR X BASE SUPERIOR X ALTURA). AF_01/2024	M	86,56	49,62	62,03	5.369,32	0,55 %
2.2.2	104162 SINAPI	PISO EM GRANILITE, MARMORITE OU GRANITINA EM AMBIENTES INTERNOS, COM ESPESSURA DE 8 MM, INCLUSO MISTURA EM BETONEIRA, COLOCAÇÃO DAS JUNTAS, APLICAÇÃO DO PISO, 4 POLIMENTOS COM POLITRIZ, ESTUCAMENTO, SELADOR E CERA. AF_06/2022	m²	1070	111,60	139,50	149.265,00	15,39 %
2.2.3	C1431 SEINFRA	GRAMA EM PLACAS.INCLUSIVE CONSERVAÇÃO	m²	53,51	24,73	30,91	1.653,99	0,17 %
2.3		<b>ILUMINAÇÃO PÚBLICA</b>					<b>127.262,51</b>	<b>13,12 %</b>
2.3.2	101637 SINAPI	BRAÇO PARA ILUMINAÇÃO PÚBLICA, EM TUBO DE AÇO GALVANIZADO, COMPRIMENTO DE 1,50 M, PARA FIXAÇÃO EM POSTE METÁLICO - FORNECIMENTO E INSTALAÇÃO. AF_08/2020	UN	15	154,42	193,03	2.895,45	0,30 %
2.3.3	12910 ORSE	Poste decorativo 2 pétalas, em aço galvanizado com difusor em vidro transparente temperado, com 3m/4m, inclusive lâmpada de led 50w	un	18	2.722,13	3.402,66	61.247,88	6,31 %
2.3.4	060045 SBC	LUMINARIA REFLETOR C/ SENSOR DE PRESENÇA IP68 E LAMPADA 50 W	UN	28	74,36	92,95	2.602,60	0,27 %
2.3.5	13148 ORSE	Refletor Slim LED 100W de potência, branco Frio, 6500K, Autovolt, marca G-light ou similar	un	6	77,36	96,70	580,20	0,06 %
2.3.6	7271 ORSE	Poste de aço galvanizado cônico contínuo reto, diâmetro superior de 60mm, diâmetro da base 126mm, altura total 8m, Conlpost ref. Série A0008/classe 30 da Conlpost ou similar	un	1	2.322,34	2.902,93	2.902,93	0,30 %
2.3.7	335 ORSE	Poste em aço galvanizado, para iluminação pública, cônico, contínuo, reto, h=6,00m, d=126mm (base) e d=60mm (topo)ref.1006/B, Incl.base concreto	un	5	1.971,77	2.464,71	12.323,55	1,27 %
2.3.9	91930 SINAPI	CABO DE COBRE FLEXÍVEL ISOLADO, 6 MM², ANTI-CHAMA 450/750 V, PARA CIRCUITOS TERMINAIS - FORNECIMENTO E INSTALAÇÃO. AF_03/2023	M	567,8	10,11	12,64	7.176,99	0,74 %
2.3.10	92981 SINAPI	CABO DE COBRE FLEXÍVEL ISOLADO, 16 MM², ANTI-CHAMA 450/750 V, PARA DISTRIBUIÇÃO - FORNECIMENTO E INSTALAÇÃO. AF_10/2020	M	285,6	17,26	21,58	6.163,25	0,64 %
2.3.11	91926 SINAPI	CABO DE COBRE FLEXÍVEL ISOLADO, 2,5 MM², ANTI-CHAMA 450/750 V, PARA CIRCUITOS TERMINAIS - FORNECIMENTO E INSTALAÇÃO. AF_03/2023	M	359,4	4,66	5,83	2.095,30	0,22 %
2.3.12	91924 SINAPI	CABO DE COBRE FLEXÍVEL ISOLADO, 1,5 MM², ANTI-CHAMA 450/750 V, PARA CIRCUITOS TERMINAIS - FORNECIMENTO E INSTALAÇÃO. AF_03/2023	M	123,4	3,19	3,99	492,37	0,05 %



**ESTADO DO MARANHÃO**  
**PREFEITURA MUNICIPAL DE GUIMARÃES**  
**SECRETARIA MUNICIPAL DE CULTURA E TURISMO**  
**CNPJ: 05.505.334/0001-30**

Proc. Adm. 231144/2024

Folha nº \_\_\_\_\_

Rubrica \_\_\_\_\_

2.3.13	359 ORSE	Eletroduto de pvc rígido roscável, diâm = 85mm (3")	m	28,5	47,57	59,46	1.694,61	0,17 %
2.3.14	355 ORSE	Eletroduto de pvc rígido roscável, diâm = 40mm (1 1/4")	m	390,7	19,40	24,25	9.474,48	0,98 %
2.3.15	11140 ORSE	Entrada de energia elétrica trifásica demanda entre 57,1 e 75 kw	un	1	9.610,81	12.013,51	12.013,51	1,24 %
2.3.16	9723 ORSE	Disjuntor termomagnético tripolar 25 A, padrão DIN (Europeu - linha branca)	un	1	111,02	138,78	138,78	0,01 %
2.3.17	8484 ORSE	Disjuntor termomagnético bipolar 10 A, padrão DIN (linha branca)	un	6	50,12	62,65	375,90	0,04 %
2.3.18	7992 ORSE	Disjuntor termomagnético bipolar 16 A, padrão DIN (Europeu - linha branca)	un	1	75,62	94,53	94,53	0,01 %
2.3.19	11337 ORSE	Quadro geral de distribuição de embutir, com barramento, em chapa galvaniz., medindo:1140x2470x200mm, exclusiva disjuntores	un	1	3.992,14	4.990,18	4.990,18	0,51 %
2.4		<b>SERVIÇOS COMPLEMENTARES</b>					<b>64.250,48</b>	<b>6,62 %</b>
2.4.2	100717 SINAPI	LIXAMENTO MANUAL EM SUPERFÍCIES METÁLICAS EM OBRA. AF_01/2020	m²	138,4	10,15	12,69	1.756,30	0,18 %
2.4.3	100753 SINAPI	PINTURA COM TINTA ACRÍLICA DE ACABAMENTO PULVERIZADA SOBRE SUPERFÍCIES METÁLICAS (EXCETO PERFIL) EXECUTADO EM OBRA (02 DEMÃOS). AF_01/2020_PE	m²	138,4	23,29	29,11	4.028,82	0,42 %
2.4.4	8464 ORSE	Banco de concreto sem encosto, dimensão: 2,00x0,50m	un	18	632,43	790,54	14.229,72	1,47 %
2.4.5	170147 SBC	ASSOALHO TABUA CORRIDA 7cm MADEIRA IPE C/CAMADA REGULARIZ.	m²	21,6	280,02	350,03	7.560,65	0,78 %
2.4.8	Próprio	REFORMA A MONUMENTO SÃO JOSÉ	UND	1	29.339,99	36.674,99	36.674,99	3,78 %
2.5		<b>PINTURA</b>					<b>6.278,18</b>	<b>0,65 %</b>
2.5.1	102492 SINAPI	PINTURA DE PISO COM TINTA ACRÍLICA, APLICAÇÃO MANUAL, 3 DEMÃOS, INCLUSO FUNDO PREPARADOR. AF_05/2021	m²	152,42	29,07	36,34	5.538,94	0,57 %
2.5.2	99811 SINAPI	LIMPEZA DE CONTRAPISO COM VASSOURA A SECO. AF_04/2019	m²	152,42	3,88	4,85	739,24	0,08 %
2.6		<b>LIMPEZA FINAL</b>					<b>6.609,32</b>	<b>0,68 %</b>
2.6.1	9537 SINAPI	LIMPEZA FINAL DA OBRA	m²	1275,93	4,14	5,18	6.609,32	0,68 %
<b>Total sem BDI</b>							<b>775.976,38</b>	
<b>Total do BDI</b>							<b>194.042,62</b>	
<b>Total Geral</b>							<b>970.019,00</b>	

1.1. O objeto da licitação tem a natureza de serviços de engenharia.

1.2. Os quantitativos são os discriminados na tabela acima.

1.3. A presente contratação adotará como regime de execução a Empreitada por preço global.

1.4. Os serviços devem ser prestados conforme Ordem de serviço emitida.

1.5 O prazo de vigência do contrato é de 12 (doze) meses, podendo ser prorrogado por interesse das partes até o limite de 120 (cento e vinte) meses, com base no artigo 106 e 107 da Lei 14.133, de 2021.

## 2. DAS DEMAIS INFORMAÇÕES

2.1. A presente contratação tem como objetivo possibilitar a reforma da Praça São José e Praça dos Sagrados Corações no município de Guimarães – MA, conforme normas, procedimentos e especificações detalhadas neste Projeto Básico e seus anexos.

2.4. O regime de execução deste fornecimento será o de empreitada por preço global, devido à precisão do referido objeto.

2.5. O objeto desta contratação está previsto no Plano de Contratações Anual do Município, assim como no Plano Plurianual.

## 3. DESCRIÇÃO DA SOLUÇÃO COMO UM TODO

3.1. A solução proposta para a reforma da Praça São José e Praça dos Sagrados Corações no município de Guimarães – MA se deve ao fato das praças públicas poderem estar em melhores condições para serem utilizadas para se caminhar, contemplar a natureza, conversar com os moradores, levar os filhos para brincar, praticar esportes e, ainda, ser palco de eventos culturais familiares que incentivem cada vez mais a qualidade de vida e a felicidade dos moradores.





**ESTADO DO MARANHÃO**  
**PREFEITURA MUNICIPAL DE GUIMARÃES**  
**SECRETARIA MUNICIPAL DE CULTURA E TURISMO**  
**CNPJ: 05.505.334/0001-30**

Proc. Adm. 231144/2024

Folha nº \_\_\_\_\_

Rubrica \_\_\_\_\_

Portanto, uma praça bem cuidada, reformada, arborizada, com espaços de convivência e recreação incentiva a socialização dos moradores e das crianças, promovendo um ambiente agradável para a comunidade local.

#### **4. REQUISITOS DA CONTRATAÇÃO**

4.1 Conforme Estudos Preliminares, os requisitos da contratação para a reforma da Praça São José e Praça dos Sagrados Corações, incluem:

4.1.1 A empresa contratada deve ser especializada no ramo do objeto.

4.1.2 Para a adequada prestação dos serviços, a contratada deverá demonstrar capacidade de técnica contínua e confiável dos serviços, com profissionais qualificados e experiência comprovada no setor.

4.1.3 Ao final de cada período de prestação de serviços, a CONTRATADA deverá emitir um relatório detalhando a quantidade dos serviços fornecidos, atendimentos emergenciais realizados, e quaisquer outras ações relevantes.

4.1.4 A organização e execução dos serviços devem seguir as normas técnicas aplicáveis, disposições legais pertinentes e as diretrizes do Município de Guimarães/MA.

4.1.5 A Contratada deve monitorar e atender proativamente as demandas dos serviços da Secretaria, sem depender exclusivamente de solicitações formais da Contratante.

4.1.6 No início do contrato, a contratada deve apresentar um plano de prestação de serviços de engenharia que contemple as projeções de consumo e estratégias para garantir uma boa execução contratual do objeto.

4.1.7 Em casos de aumento inesperado da demanda ou necessidade de fornecimento urgente, o prazo para atendimento será acordado com o fiscal do contrato.

4.1.8 Para comprovar a capacidade técnica, a licitante deve apresentar no mínimo um atestado de Capacidade Técnica, emitido por órgãos da Administração Pública ou empresas.

4.1.9 O atestado deve ser acompanhado de documentação que comprove a experiência e a capacidade logística da empresa.

4.1.10 O atestado deve conter informações claras sobre o emitente, o contrato relacionado ao fornecimento dos serviços e a descrição dos serviços prestados.

4.2 Não será permitida a subcontratação para execução do serviço como objeto principal do contrato.

#### **5. MODELO DE EXECUÇÃO DO OBJETO**

5.1. A prestação do serviço será realizada de forma única, com ênfase na garantia de qualidade para a Prefeitura do Município de Guimarães/MA. Isso incluirá um cronograma de entrega pré-definido, alinhado com as necessidades da secretaria solicitante.

5.2. Serão implementados procedimentos rigorosos de monitoramento e controle de qualidade



**ESTADO DO MARANHÃO**  
**PREFEITURA MUNICIPAL DE GUIMARÃES**  
**SECRETARIA MUNICIPAL DE CULTURA E TURISMO**  
**CNPJ: 05.505.334/0001-30**

Proc. Adm. 231144/2024

Folha nº \_\_\_\_\_

Rubrica \_\_\_\_\_

para assegurar que os SERVIÇOS de engenharia fornecidos atendam às especificações técnicas e aos padrões de qualidade estabelecidos. Isso inclui a verificação periódica da qualidade do produto.

5.3. O modelo de execução contemplará uma estratégia logística eficiente, assegurando que os serviços sejam entregues de maneira oportuna e eficaz, minimizando riscos de atrasos ou interrupções no abastecimento. Serão consideradas as localizações da secretaria e as rotas de entrega mais eficientes.

5.4. Um plano de resposta a emergências será estabelecido para garantir a pronta resposta a demandas inesperadas ou situações de crise que possam afetar o fornecimento dos serviços.

5.5. A contratada será responsável por fornecer relatórios regulares sobre a execução e qualquer incidente relevante. A administração do Município realizará o acompanhamento contínuo para assegurar a conformidade com o contrato.

5.6. Serão estabelecidos canais de comunicação eficientes entre a empresa fornecedora e a administração municipal para garantir que todas as questões relacionadas a execução do serviço sejam prontamente abordadas e resolvidas.

## **6. MODELO DE GESTÃO DO CONTRATO**

6.1. Em caso de impedimento, ordem de paralisação ou suspensão do contrato de prestação de serviço, o cronograma de execução será automaticamente prorrogado pelo tempo correspondente. As alterações e circunstâncias deverão ser formalizadas através de apostila ao contrato.

6.2. As comunicações entre a entidade contratante do Município e a empresa prestadora dos serviços de engenharia devem ser feitas por escrito, garantindo a formalidade necessária. O uso de mensagens eletrônicas é permitido para facilitar a comunicação.

6.3. A entidade contratante poderá solicitar a presença de representantes da empresa prestadora dos serviços de engenharia para discussões ou providências urgentes relacionadas à execução do contrato.

6.4. Após a assinatura do contrato, o órgão ou entidade contratante poderá realizar uma reunião inicial com o representante da empresa contratada. Nesta reunião, será apresentado um plano detalhado de fiscalização do contrato, abordando as obrigações contratuais, os mecanismos de fiscalização, estratégias para eficaz execução dos serviços, o plano complementar de ações da contratada (se aplicável), métodos para aferição dos resultados e sanções aplicáveis, entre outros pontos importantes.





**ESTADO DO MARANHÃO**  
**PREFEITURA MUNICIPAL DE GUIMARÃES**  
**SECRETARIA MUNICIPAL DE CULTURA E TURISMO**  
**CNPJ: 05.505.334/0001-30**

Proc. Adm. 231144/2024

Folha nº \_\_\_\_\_

Rubrica \_\_\_\_\_

**Preposto**

6.6. A Contratada designará formalmente o preposto da empresa, antes do início da prestação dos serviços, indicando no instrumento os poderes e deveres em relação à execução do objeto contratado.

6.7. A Contratante poderá recusar, desde que justificadamente, a indicação ou a manutenção do preposto da empresa, hipótese em que a Contratada designará outro para o exercício da atividade.

**Fiscalização**

6.8 A execução do contrato deverá ser acompanhada e fiscalizada pelo (s) fiscal (is) do contrato, ou pelos respectivos substitutos (Lei nº 14.133, de 2021, art. 117, caput).

**Fiscalização Técnica**

6.9. O fiscal técnico do contrato será responsável por acompanhar a execução do contrato. Ele deverá assegurar que todas as condições estabelecidas no contrato sejam cumpridas, visando garantir os melhores resultados para a Administração.

6.10. O fiscal técnico do contrato registrará no histórico de gerenciamento do contrato todas as ocorrências relacionadas à sua execução. Isso inclui a descrição de ações necessárias para a regularização de quaisquer faltas ou defeitos observados, em conformidade com a Lei nº 14.133, de 2021, art. 117, §1º.

6.11. Caso sejam identificadas inexecuções ou irregularidades na execução do contrato, o fiscal técnico emitirá notificações para a correção, estabelecendo prazos para tal.

6.12. O fiscal técnico informará ao gestor do contrato, em tempo hábil, qualquer situação que demande decisões ou medidas além de sua competência. Assim, o gestor poderá adotar as medidas necessárias e saneadoras, se aplicável.

6.13. Em casos de ocorrências que possam comprometer a execução do contrato nas datas previstas, o fiscal técnico comunicará imediatamente ao gestor do contrato.

**Fiscalização Administrativa**

6.14. O fiscal administrativo do contrato verificará a manutenção das condições de habilitação da contratada, acompanhará o empenho, o pagamento, as garantias, as glosas e a formalização de apostilamento e termos aditivos, solicitando quaisquer documentos comprobatórios pertinentes, caso necessário.

6.15. Caso ocorra descumprimento das obrigações contratuais, o fiscal administrativo do contrato atuará tempestivamente na solução do problema, reportando ao gestor do contrato para que tome as providências cabíveis, quando ultrapassar a sua competência.



**ESTADO DO MARANHÃO**  
**PREFEITURA MUNICIPAL DE GUIMARÃES**  
**SECRETARIA MUNICIPAL DE CULTURA E TURISMO**  
**CNPJ: 05.505.334/0001-30**

Proc. Adm. 231144/2024

Folha nº \_\_\_\_\_

Rubrica \_\_\_\_\_

### **Gestor do Contrato**

6.16. O gestor do contrato coordenará a atualização do processo de acompanhamento e fiscalização do contrato contendo todos os registros formais da execução no histórico de gerenciamento do contrato, a exemplo da ordem de fornecimento, do registro de ocorrências, das alterações e das prorrogações contratuais, elaborando relatório com vistas à verificação da necessidade de adequações do contrato para fins de atendimento da finalidade da administração.

6.17. O gestor do contrato acompanhará os registros realizados pelos fiscais do contrato, de todas as ocorrências relacionadas à execução do contrato e as medidas adotadas, informando, se for o caso, à autoridade superior àquelas que ultrapassarem a sua competência.

6.18. O gestor do contrato acompanhará a manutenção das condições de habilitação da contratada, para fins de empenho de despesa e pagamento, e anotará os problemas que obstem o fluxo normal da liquidação e do pagamento da despesa no relatório de riscos eventuais.

6.19. O gestor do contrato emitirá documento comprobatório da avaliação realizada pelos fiscais técnico, administrativo e setorial quanto ao cumprimento de obrigações assumidas pelo contratado, com menção ao seu desempenho na execução contratual, baseado nos indicadores objetivamente definidos e aferidos, e a eventuais penalidades aplicadas, devendo constar do cadastro de atesto de cumprimento de obrigações.

6.20. O gestor do contrato tomará providências para a formalização de processo administrativo de responsabilização para fins de aplicação de sanções, a ser conduzido pela comissão de que trata o art. 158 da Lei nº 14.133, de 2021, ou pelo agente ou pelo setor com competência para tal, conforme o caso.

6.21. O gestor do contrato deverá elaborar relatório final com informações sobre a consecução dos objetivos que tenham justificado a contratação e eventuais condutas a serem adotadas para o aprimoramento das atividades da Administração.

6.22. O gestor do contrato deverá enviar a documentação pertinente ao setor de contratos para a formalização dos procedimentos de liquidação e pagamento, no valor dimensionado pela fiscalização e gestão nos termos do contrato.

### **7. CRITÉRIOS DE MEDIÇÃO E PAGAMENTO**

7.1. A avaliação da execução do objeto poderá utilizar o Instrumento de Medição de Resultado (IMR).

7.1.1. Será indicada a retenção ou glosa no pagamento, proporcional à irregularidade verificada, sem prejuízo das sanções cabíveis, caso se constate que a Contratada:

7.1.1.1. Não produzir os resultados acordados,



**ESTADO DO MARANHÃO**  
**PREFEITURA MUNICIPAL DE GUIMARÃES**  
**SECRETARIA MUNICIPAL DE CULTURA E TURISMO**  
**CNPJ: 05.505.334/0001-30**

Proc. Adm. 231144/2024

Folha nº \_\_\_\_\_

Rubrica \_\_\_\_\_

7.1.1.2. Deixar de executar, ou não executar com a qualidade mínima exigida as atividades contratadas; ou 7.1.1.3. Deixar de utilizar materiais e recursos humanos exigidos para a execução do serviço, ou utilizar com qualidade ou quantidade inferior à demandada.

7.2.A utilização do IMR não impede a aplicação concomitante de outros mecanismos para a avaliação da execução do contrato.

### **Do recebimento**

7.3. Ao final de cada período estipulado no contrato, o Contratado apresentará um relatório detalhado da execução, realizado por meio de uma planilha que demonstrará as quantidades entregues e os locais de fornecimento.

7.3.1. Um período será considerado efetivamente concluído quando o fornecimento previsto no Cronograma Físico-Financeiro estiver completado em sua totalidade.

7.3.2. O contratado deverá apresentar, junto com o relatório de fornecimento, os documentos comprobatórios da procedência legal dos Serviços, assegurando a conformidade com as normas ambientais e regulatórias aplicáveis.

7.4. O recebimento do fornecimento de SERVIÇOS será provisório, a ser realizado no prazo de 10 (dez) dias pelos fiscais técnico e administrativo, mediante verificação e confirmação do cumprimento das exigências contratuais. Este procedimento está de acordo com o Art. 140, I, a, da Lei nº 14.133 e Arts. 22.

7.4.1. O prazo mencionado será contado a partir do recebimento da comunicação do Contratado, acompanhada das evidências da entrega de SERVIÇOS conforme a parcela a ser paga.

7.4.2. O fiscal técnico do contrato será responsável pelo recebimento provisório do fornecimento dos SERVIÇOS, assegurando o cumprimento das exigências técnicas estipuladas no contrato.

7.4.3. O fiscal administrativo do contrato realizará o recebimento provisório do fornecimento dos SERVIÇOS, confirmando o cumprimento das exigências de caráter administrativo.

7.4.4. O fiscal setorial do contrato, quando houver, realizará o recebimento provisório do fornecimento dos SERVIÇOS sob os aspectos técnico e administrativo.

7.4.5. Para efeito de recebimento provisório, ao final de cada período de faturamento, o fiscal técnico do contrato irá apurar o resultado das avaliações do fornecimento, incluindo a análise da quantidade e qualidade dos SERVIÇOS prestados, que poderá resultar no redimensionamento de valores a serem pagos à contratada. Todos os achados serão registrados em um relatório a ser enviado ao gestor do contrato.

7.4.6. O recebimento provisório será considerado como ocorrido com a entrega do termo



**ESTADO DO MARANHÃO**  
**PREFEITURA MUNICIPAL DE GUIMARÃES**  
**SECRETARIA MUNICIPAL DE CULTURA E TURISMO**  
**CNPJ: 05.505.334/0001-30**

Proc. Adm. 231144/2024

Folha nº \_\_\_\_\_

Rubrica \_\_\_\_\_

detalhado ou, se houver mais de um termo, com a entrega do último.

7.4.7. O Contratado fica obrigado a corrigir, às suas expensas, quaisquer discrepâncias ou problemas relacionados ao fornecimento dos SERVIÇOS identificados no Recebimento Provisório, não sendo atestada a última parcela do fornecimento até que todas as pendências sejam resolvidas.

7.4.8. A fiscalização não efetuará o ateste da última parcela do fornecimento até que sejam sanadas todas as eventuais pendências apontadas no Recebimento Provisório.

7.4.9. O recebimento provisório também ficará sujeito à verificação de todos os documentos e comprovantes exigidos para o fornecimento dos SERVIÇOS.

7.4.10. A prestação dos serviços de engenharia poderá ser rejeitado, no todo ou em parte, quando não estiver conforme as especificações deste Projeto Básico e as condições acordadas, sem prejuízo da aplicação das penalidades.

7.5. Em casos onde um único servidor exerce a fiscalização, ele deverá registrar e analisar todas as ocorrências relacionadas à execução do contrato, incluindo aspectos técnicos e administrativos, e encaminhá-los ao gestor do contrato para o recebimento definitivo.

7.6. O fornecimento será recebido definitivamente no prazo de 10 (dez) dias, contados do recebimento provisório, por um servidor ou comissão designada, após verificação da quantidade e qualidade dos SERVIÇOS fornecidos e sua aceitação por meio de termo detalhado.

7.6.1. Emissão de documento comprobatório da avaliação realizada pelos fiscais técnico, administrativo e setorial, se houver, referente ao cumprimento das obrigações pelo contratado, com menção ao desempenho na execução contratual e eventuais penalidades aplicadas.

7.6.2. Análise dos relatórios e documentações fornecidos pela fiscalização e, se houver irregularidades, solicitar correções à contratada, indicando as cláusulas contratuais pertinentes.

7.6.3. Emissão do Termo Detalhado para efeito de recebimento definitivo dos serviços prestados, baseado nos relatórios e documentações.

7.6.4. Comunicação à empresa para emissão da Nota Fiscal ou Fatura, com o valor ajustado pela fiscalização.

7.6.5. Envio da documentação ao setor de contratos para formalização dos procedimentos de liquidação e pagamento, conforme valor ajustado pela fiscalização e gestão.

7.7. Em caso de controvérsia relacionada à prestação dos SERVIÇOS, especialmente no que se refere à qualidade e quantidade, será observado o artigo 143 da Lei nº 14.133, de 2021. Deve-se comunicar à empresa contratada para a emissão de Nota Fiscal correspondente à parcela incontroversa do fornecimento, para fins de liquidação e pagamento.



**ESTADO DO MARANHÃO**  
**PREFEITURA MUNICIPAL DE GUIMARÃES**  
**SECRETARIA MUNICIPAL DE CULTURA E TURISMO**  
**CNPJ: 05.505.334/0001-30**

Proc. Adm. 231144/2024

Folha nº \_\_\_\_\_

Rubrica \_\_\_\_\_

7.8. Nenhum prazo de recebimento será efetivado enquanto estiver pendente a resolução, pelo contratado, de quaisquer inconsistências identificadas na execução do fornecimento ou nos documentos de cobrança.

7.9. O recebimento provisório ou definitivo do fornecimento dos SERVIÇOS não exime a responsabilidade civil da empresa contratada pela qualidade e segurança do produto fornecido, nem a sua responsabilidade ético-profissional pela correta execução do contrato conforme os termos acordados.

### **Liquidação**

7.10. Após o recebimento da Nota Fiscal ou documento de cobrança equivalente pela prestação dos serviços de engenharia, inicia-se o prazo de dez dias úteis para fins de liquidação, conforme estabelecido nesta seção, prazo este prorrogável por igual período, nos termos do art. 7º, §2º da Instrução Normativa SEGES/ME nº 77/2022.

7.10.1 O prazo para liquidação será reduzido à metade, mantendo-se a possibilidade de prorrogação, em casos de contratações para despesas de valores que não ultrapassem o limite especificado no inciso II do art. 75 da Lei nº 14.133, de 2021.

7.11. Para a liquidação da despesa, o setor competente deve verificar se a Nota Fiscal ou Fatura apresentada pela prestação dos SERVIÇOS contém todos os elementos essenciais, como:

- a) prazo de validade;
- b) data de emissão;
- c) dados do contrato e do órgão contratante;
- d) período de execução do contrato;
- e) valor a pagar;
- f) destaque do valor das retenções tributárias, quando aplicável.

7.12. Se houver erros na Nota Fiscal/Fatura, ou circunstâncias que impeçam a liquidação da despesa, o processo será suspenso até que o contratado regularize a situação, com o reinício do prazo para liquidação após a comprovação da correção, sem ônus para a contratante.

7.13. A Nota Fiscal ou Fatura deve ser acompanhada da comprovação da regularidade fiscal do contratado, verificável por meio de consulta on-line aos sites oficiais ou documentação mencionada no art. 68 da Lei nº 14.133/2021.

7.14. A Administração realizará consultas para:

- a) verificar a manutenção das condições de habilitação exigidas no edital;
- b) identificar impedimentos à participação em licitações ou contratações com o Poder Público, e



**ESTADO DO MARANHÃO**  
**PREFEITURA MUNICIPAL DE GUIMARÃES**  
**SECRETARIA MUNICIPAL DE CULTURA E TURISMO**  
**CNPJ: 05.505.334/0001-30**

Proc. Adm. 231144/2024

Folha nº \_\_\_\_\_

Rubrica \_\_\_\_\_

possíveis ocorrências impeditivas, conforme INSTRUÇÃO NORMATIVA Nº 3, DE 26 DE ABRIL DE 2018.

7.15. Em caso de constatação de irregularidade do contratado, ele será notificado para regularizar a situação ou apresentar defesa em até 5 (cinco) dias úteis, prazo este passível de uma única prorrogação, a critério da contratante.

7.16. Se a situação irregular persistir ou a defesa for considerada improcedente, a contratante notificará os órgãos de fiscalização sobre a inadimplência do contratado, especialmente se houver pagamentos pendentes, para a tomada das ações necessárias para a garantia dos créditos.

7.17. Se a irregularidade continuar, a contratante adotará as medidas necessárias para a rescisão do contrato, garantindo ao contratado o direito à ampla defesa no processo administrativo correspondente.

7.18. Enquanto o objeto do contrato estiver sendo executado efetivamente, os pagamentos serão realizados normalmente, até que seja decidida a rescisão do contrato, caso o contratado não regularize sua situação.

#### **Prazo de pagamento**

7.19. O pagamento será efetuado no prazo máximo de até dez dias úteis, contados da finalização da liquidação da despesa, conforme seção anterior, nos termos da Instrução Normativa SEGES/ME nº 77, de 2022.

7.20. No caso de atraso pelo Contratante, os valores devidos ao contratado serão atualizados monetariamente entre o termo final do prazo de pagamento até a data de sua efetiva realização, mediante aplicação do índice IPCA de correção monetária.

#### **Forma de pagamento**

7.21. O pagamento será realizado através de ordem bancária, para crédito em banco, agência e conta corrente indicados pelo contratado.

7.22. Será considerada data do pagamento o dia em que constar como emitida a ordem bancária para pagamento.

7.23. Quando do pagamento, será efetuada a retenção tributária prevista na legislação aplicável.

7.23.1. Independentemente do percentual de tributo inserido na planilha, quando houver, serão retidos na fonte, quando da realização do pagamento, os percentuais estabelecidos na legislação vigente.

7.24. O contratado regularmente optante pelo Simples Nacional, nos termos da Lei Complementar nº 123, de 2006, não sofrerá a retenção tributária quanto aos impostos e contribuições abrangidos



**ESTADO DO MARANHÃO**  
**PREFEITURA MUNICIPAL DE GUIMARÃES**  
**SECRETARIA MUNICIPAL DE CULTURA E TURISMO**  
**CNPJ: 05.505.334/0001-30**

Proc. Adm. 231144/2024

Folha nº \_\_\_\_\_

Rubrica \_\_\_\_\_

por aquele regime. No entanto, o pagamento ficará condicionado à apresentação de comprovação, por meio de documento oficial, de que faz jus ao tratamento tributário favorecido previsto na referida Lei Complementar.

## **8. FORMA E CRITÉRIOS DE SELEÇÃO DO FORNECEDOR E REGIME DE EXECUÇÃO**

8.1. O prestador de serviços de engenharia será selecionado por meio da realização de procedimento de LICITAÇÃO, na modalidade CONCORRÊNCIA, sob a forma ELETRÔNICA, com adoção do critério de julgamento pelo MENOR PREÇO GLOBAL.

### **Regime de execução**

8.2. O regime de execução do contrato será empreitada por preço GLOBAL.

### **Critérios de aceitabilidade de preços**

8.1. Propostas serão avaliadas com base em sua aderência aos preços de mercado, desconsiderando aquelas com valores excessivamente acima da média.

8.2. Propostas que apresentem uma redução de 25% ou mais em relação ao valor estimado serão submetidas a uma análise detalhada de exequibilidade, exigindo do proponente a apresentação de documentos adicionais que justifiquem a viabilidade dos preços ofertados.

8.3. A equipe técnica e o Agente de Contratação responsável analisarão a documentação complementar para determinar se as propostas são exequíveis. Propostas consideradas inexequíveis serão desqualificadas.

8.4. Serão aceitas para consideração final as propostas que estejam em conformidade com os preços de mercado e demonstrem exequibilidade, buscando a melhor relação custo-benefício.

8.5. Em caso de empate entre propostas, serão aplicados critérios de desempate conforme a legislação vigente e as normas estabelecidas no edital do processo licitatório.

### **Exigências de habilitação**

8.4. Para fins de habilitação, deverá o licitante comprovar os seguintes requisitos:

#### **Habilitação jurídica**

8.5. Cédula de identidade (RG) ou documento equivalente que, por força de lei, tenha validade para fins de identificação em todo o território nacional;

8.6. Empresário individual: inscrição no Registro Público de Empresas Mercantis, a cargo da Junta Comercial da respectiva sede;

8.7. Microempreendedor Individual - MEI: Certificado da Condição de Microempreendedor Individual - CCMEI, cuja aceitação ficará condicionada à verificação da autenticidade no sítio <https://www.gov.br/empresas-e-negocios/pt-br/empreendedor>;

8.8. Sociedade empresária, sociedade limitada unipessoal – SLU ou sociedade identificada como





**ESTADO DO MARANHÃO**  
**PREFEITURA MUNICIPAL DE GUIMARÃES**  
**SECRETARIA MUNICIPAL DE CULTURA E TURISMO**  
**CNPJ: 05.505.334/0001-30**

Proc. Adm. 231144/2024

Folha nº \_\_\_\_\_

Rubrica \_\_\_\_\_

empresa individual de responsabilidade limitada: inscrição do ato constitutivo, estatuto ou contrato social no Registro Público de Empresas Mercantis, a cargo da Junta Comercial da respectiva sede, acompanhada de documento comprobatório de seus administradores;

8.9. Sociedade empresária estrangeira: portaria de autorização de funcionamento no Brasil, publicada no Diário Oficial da União e arquivada na Junta Comercial da unidade federativa onde se localizar a filial, agência, sucursal ou estabelecimento, a qual será considerada como sua sede, conforme Instrução Normativa DREI/ME nº 77, de 18 de março de 2020.

8.10. Sociedade simples: inscrição do ato constitutivo no Registro Civil de Pessoas Jurídicas do local de sua sede, acompanhada de documento comprobatório de seus administradores;

8.11. Filial, sucursal ou agência de sociedade simples ou empresária: inscrição do ato constitutivo da filial, sucursal ou agência da sociedade simples ou empresária, respectivamente, no Registro Civil das Pessoas Jurídicas ou no Registro Público de Empresas Mercantis onde opera, com averbação no Registro onde tem sede a matriz.

8.12. Certidão Simplificada e Específica emitida pela junta comercial.

8.13. Os documentos apresentados deverão estar acompanhados de todas as alterações ou da consolidação respectiva.

**Habilitação fiscal, social e trabalhista**

8.13. Prova de inscrição no Cadastro Nacional de Pessoas Jurídicas ou no Cadastro de Pessoas Físicas, conforme o caso;

8.14. Prova de regularidade fiscal perante a Fazenda Nacional, mediante apresentação de certidão expedida conjuntamente pela Secretaria da Receita Federal do Brasil (RFB) e pela Procuradoria-Geral da Fazenda Nacional (PGFN), referente a todos os créditos tributários federais e à Dívida Ativa da União (DAU) por elas administrados, inclusive aqueles relativos à Seguridade Social, nos termos da Portaria Conjunta nº 1.751, de 02 de outubro de 2014, do Secretário da Receita Federal do Brasil e da Procuradora-Geral da Fazenda Nacional.

8.15. Prova de regularidade com o Fundo de Garantia do Tempo de Serviço (FGTS);

8.16. Prova de inexistência de débitos inadimplidos perante a Justiça do Trabalho, mediante a apresentação de certidão negativa ou positiva com efeito de negativa, nos termos do Título VII-A da Consolidação das Leis do Trabalho, aprovada pelo Decreto-Lei nº 5.452, de 1º de maio de 1943;

8.17. Prova de inscrição no cadastro de contribuintes Estadual relativo ao domicílio ou sede do fornecedor, pertinente ao seu ramo de atividade e compatível com o objeto contratual;

8.18. Prova de inscrição no cadastro de contribuintes Municipal relativo ao domicílio ou sede do fornecedor, pertinente ao seu ramo de atividade e compatível com o objeto contratual;

8.19. Prova de regularidade com a Fazenda Municipal do domicílio ou sede do fornecedor, relativa à atividade em cujo exercício contrata ou concorre;





**ESTADO DO MARANHÃO**  
**PREFEITURA MUNICIPAL DE GUIMARÃES**  
**SECRETARIA MUNICIPAL DE CULTURA E TURISMO**  
**CNPJ: 05.505.334/0001-30**

Proc. Adm. 231144/2024

Folha nº \_\_\_\_\_

Rubrica \_\_\_\_\_

8.19.1 Prova de regularidade com a Fazenda Estadual do domicílio ou sede do licitante, relativa à atividade em cujo exercício contrata ou concorre;

8.20. Caso o fornecedor seja considerado isento dos tributos relacionados ao objeto contratual, deverá comprovar tal condição mediante a apresentação de declaração da Fazenda respectiva do seu domicílio ou sede, ou outra equivalente, na forma da lei.

8.21. O fornecedor enquadrado como microempreendedor individual que pretenda auferir os benefícios do tratamento diferenciado previstos na Lei Complementar n. 123, de 2006, estará dispensado da prova de inscrição nos cadastros de contribuintes estadual e municipal.

**Qualificação Econômico-Financeira**

8.22. Certidão negativa de falência expedida pelo distribuidor da sede do fornecedor - Lei nº 14.133, de 2021, art. 69, caput, inciso II);

8.23. Balanço patrimonial, demonstração de resultado de exercício e demais demonstrações contábeis (termo de abertura e encerramento do livro diário, notas explicativas, termo de autenticação do livro diário) dos 2 (dois) últimos exercícios sociais, comprovando:

8.24. Índices de Liquidez Geral (LG), Liquidez Corrente (LC), e Solvência Geral (SG), Índice de Liquidez Seca (ILS), Índice de Endividamento Geral (IEG), Índice de Liquidez Imediata (ILI) e Índice de Imobilização do Patrimônio Líquido (IIPL) superiores a 1 (um);

8.25. As empresas criadas no exercício financeiro da licitação deverão atender a todas as exigências da habilitação e poderão substituir os demonstrativos contábeis pelo balanço de abertura; e

8.26. Os documentos referidos acima limitar-se-ão ao último exercício no caso de a pessoa jurídica ter sido constituída há menos de 2 (dois) anos.

8.27. Os documentos referidos acima deverão ser exigidos com base no limite definido pela Receita Federal do Brasil para transmissão da Escrituração Contábil Digital - ECD ao Sped.

8.28. Caso a empresa licitante apresente resultado inferior ou igual a 1 (um) em qualquer dos índices de Índices de Liquidez Geral (LG), Liquidez Corrente (LC), e Solvência Geral (SG), Índice de Liquidez Seca (ILS), Índice de Endividamento Geral (IEG), Índice de Liquidez Imediata (ILI) e Índice de Imobilização do Patrimônio Líquido (IIPL), será exigido para fins de habilitação capital mínimo de 5% do valor total estimado da contratação.

8.29. As empresas criadas no exercício financeiro da licitação deverão atender a todas as exigências da habilitação e poderão substituir os demonstrativos contábeis pelo balanço de abertura. (Lei nº 14.133, de 2021, art. 65, §1º).

8.30. O atendimento dos índices econômicos previstos neste item deverá ser atestado mediante



**ESTADO DO MARANHÃO**  
**PREFEITURA MUNICIPAL DE GUIMARÃES**  
**SECRETARIA MUNICIPAL DE CULTURA E TURISMO**  
**CNPJ: 05.505.334/0001-30**

Proc. Adm. 231144/2024

Folha nº \_\_\_\_\_

Rubrica \_\_\_\_\_

declaração assinada por profissional habilitado da área contábil, apresentada pelo fornecedor.

### **Qualificação Técnica**

8.31 Prova de inscrição ou registro do licitante junto ao Conselho Regional de Engenharia e Agronomia - CREA ou Conselho de Arquitetura e Urbanismo - CAU competente, que comprove atividade relacionada com o objeto;

8.32 Declaração, em papel timbrado da empresa, assinada pelo seu representante legal devidamente identificado, informando, sob as penalidades da lei, de que o licitante tomou conhecimento de todas as informações e das condições locais para o cumprimento das obrigações referentes ao objeto da licitação, e que assume total responsabilidade por esse fato e que não utilizará deste para quaisquer questionamentos futuros que ensejem avenças técnicas ou financeiras com a Prefeitura Municipal de Guimarães/MA.

8.32.1. A declaração acima poderá ser substituída por declaração formal assinada pelo responsável técnico do licitante acerca do conhecimento pleno das condições e peculiaridades da contratação.

8.33 Declaração do licitante em papel timbrado, assinada pelo seu representante legal devidamente identificado, indicando o responsável técnico pela execução do objeto desta licitação. Caso seja vencedora da presente licitação:

8.33.1 a empresa contratada para execução do objeto desta licitação, somente poderá substituir o responsável técnico por novo profissional, com a prévia e escrita anuência da Prefeitura Municipal de Guimarães mediante a apresentação de acervo técnico comprovando que possui experiência profissional.

8.34 No caso de dois ou mais licitantes apresentarem atestados de um mesmo profissional como responsável técnico, como comprovação de qualificação técnica, todos os licitantes portadores desse atestado serão inabilitados.

8.35 Comprovação da capacitação técnico-operacional, mediante apresentação de, no mínimo, 01 (um) atestado fornecido por pessoa jurídica de direito público ou privado, em nome do licitante, comprovando a aptidão para desempenho de atividade pertinente e compatível com o objeto licitado, conforme descrita no projeto básico.

8.36 Declaração formal e detalhada da licitante, disponibilizando o quadro da equipe técnica detalhada, assim como instalações, máquinas e equipamentos considerados essenciais para o cumprimento do objeto da licitação, sujeito a inabilitação da licitante a não apresentação.

8.37 A comprovação de vínculo do profissional (Responsável Técnico) detentor do CREA e/ou CAU com a licitante se dará mediante a apresentação dos seguintes documentos:

a) Empregado: carteira de trabalho ou contrato de trabalho;



**ESTADO DO MARANHÃO**  
**PREFEITURA MUNICIPAL DE GUIMARÃES**  
**SECRETARIA MUNICIPAL DE CULTURA E TURISMO**  
**CNPJ: 05.505.334/0001-30**

Proc. Adm. 231144/2024

Folha nº \_\_\_\_\_

Rubrica \_\_\_\_\_

- b) Autônomo: contrato de prestação de serviço;
- c) Dirigente ou sócio: ato constitutivo da empresa;

8.38 Sociedades empresárias estrangeiras atenderão à exigência por meio da apresentação, no momento da assinatura do contrato, da solicitação de registro perante a entidade profissional competente no Brasil.

8.39 Comprovação de aptidão para a prestação de serviço equivalente ou superior com o objeto desta contratação, ou com o item pertinente, por meio da apresentação de certidões ou atestados, por pessoas jurídicas de direito público ou privado, ou regularmente emitido pelo conselho profissional competente, quando for o caso. O atestado de capacidade técnica deve conter planilha informando os itens e quantidades fornecidas, devendo ainda vir acompanhado do respectivo contrato e cópia de nota fiscal.

8.40 Os atestados de capacidade técnica poderão ser apresentados em nome da matriz ou da filial da empresa licitante

8.41 O licitante disponibilizará todas as informações necessárias à comprovação da legitimidade dos atestados, apresentando, quando solicitado pela Administração, cópia do contrato que deu suporte à contratação, notas fiscais, endereço atual da contratante e local em que foi executado o objeto contratado, dentre outros documentos.

## **9. ESTIMATIVA DO VALOR DA CONTRATAÇÃO**

9.1. O custo estimado total da contratação é de R\$ 970.019,00 (Novecentos e setenta mil e dezenove reais), conforme orçamento realizado pelo Setor de Engenharia do município nos Bancos de Preços afins e devidos.

## **10. ADEQUAÇÃO ORÇAMENTÁRIA**

10.1 As despesas decorrentes da presente contratação correrão à conta de recursos específicos consignados no Orçamento Geral.

10.2 A contratação será atendida pela seguinte dotação:

Órgão: 14 Secretaria Mun. de Infra-Estrutura

Unidade Orçamentária: 1401 Secretaria Mun. de Infra-Estrutura

Projeto/Atividade: 15 451 0053 1.041 Const., Ampl., Recuperação e Conservação de Praças, Parques e Jardins

Classificação Econômica: 4.4.90.51.00 Obras e instalações

Fonte de Recurso: 1700000000 – Outros convênios da União



**ESTADO DO MARANHÃO**  
**PREFEITURA MUNICIPAL DE GUIMARÃES**  
**SECRETARIA MUNICIPAL DE CULTURA E TURISMO**  
**CNPJ: 05.505.334/0001-30**

Proc. Adm. 231144/2024

Folha nº \_\_\_\_\_

Rubrica \_\_\_\_\_

**11. MATRIZ DE RISCO**

MATRIZ DE RISCO – LEI FEDERAL Nº 14.133/21				
TIPO DE RISCO	DESCRIÇÃO	MATERIALIZAÇÃO (CONSEQUÊNCIA)	MITIGAÇÃO	ALOCÇÃO DE RESPONSABILIDADES PELO RISCO
Ambiental	Ocorrência de chuvas, alagamentos, vendavais, raios, ou outros eventos climáticos e ambientais.	<ul style="list-style-type: none"><li>Atraso no cronograma dos serviços de engenharia;</li><li>Aumento dos custos;</li><li>Perda de materiais;</li><li>Danos às instalações provisórias e canteiros dos serviços de engenharia;</li><li>Dificuldade de acesso ao local.</li></ul>	A contratada deve prever os possíveis impactos ambientais em sua proposta. A contratada deve focar seus esforços em períodos de estiagem, inclusive prorrogando os turnos de trabalho ou abrindo novas frentes de serviço.	A administração aceita a prorrogação de prazo equivalente ao número de dias de chuva além da média histórica do local, durante o período total de execução dos serviços de engenharia, desde que comprovado pela contratada o excedente por meio de dados meteorológicos históricos.
Execução	Interferências e interrupção na prestação dos serviços públicos.	<ul style="list-style-type: none"><li>Necessidade de comunicação à Contratante;</li><li>Atraso nos serviços de engenharia;</li><li>Reparo nas estruturas danificadas;</li></ul>	A contratada deverá seguir fielmente o projeto e consultar a Contratante antes do início dos serviços com a finalidade de conhecer o traçado das infraestruturas que passam pela planta do local;	Contratada.
Execução	Ocorrência de danos devido à utilização de material de má qualidade ou incorreto;	<ul style="list-style-type: none"><li>Necessidade da troca dos materiais</li><li>Aumento nos custos;</li><li>Perda de serviços já executados e materiais</li></ul>	A contratada deverá adquirir os produtos em conformidade com o projeto. A contratada deverá garantir que o responsável técnico pela execução ateste qualidade dos materiais utilizados	Contratada.
Execução	Prejuízos causados a vizinhos e/ou terceiros pela realização dos serviços de engenharia;	<ul style="list-style-type: none"><li>Atraso nos serviços de engenharia;</li><li>Aumento nos custos</li></ul>	Seguro de responsabilidade civil.	Contratada.
Execução	Utilização de materiais que não atendem à funcionalidade dos serviços de engenharia.	<ul style="list-style-type: none"><li>Necessidade de troca dos materiais;</li><li>Aumento nos custos;</li><li>Aditivo</li></ul>	O município deverá elaborar o projeto básico e executivo com a finalidade de ampliar o detalhamento dos materiais e técnicas construtivas, visando coibir a utilização de materiais que não são adequados para os serviços de engenharia em questão.	Contratada.
Execução	Acidentes causados por máquinas e/ou ferramentas em trabalhadores e na obra ou desmoronamento das estruturas da obra.	<ul style="list-style-type: none"><li>Paralisação e/ou atraso no cronograma;</li><li>Aumento dos custos;</li></ul>	Cumprimento das normas de segurança do trabalho, em especial da NR-9 e da	Contratada.



**ESTADO DO MARANHÃO**  
**PREFEITURA MUNICIPAL DE GUIMARÃES**  
**SECRETARIA MUNICIPAL DE CULTURA E TURISMO**  
**CNPJ: 05.505.334/0001-30**

Proc. Adm. 231144/2024

Folha nº \_\_\_\_\_

Rubrica \_\_\_\_\_

		<ul style="list-style-type: none"><li>▪ Necessidades de reparos em serviços já executados e/ou materiais;</li><li>▪ Responsabilidade civil por danos à propriedade do contratante ou de terceiros;</li><li>▪ Indenização por danos materiais ou morais a eventuais vítimas;</li><li>▪ Condenações na esfera trabalhista;</li><li>▪ Multas, embargos e outras penalidades aplicadas por órgãos de fiscalização;</li><li>▪ Responsabilização penal dos sócios da contratada.</li></ul>	RPT-1. Acompanhamento dos serviços por responsável técnico. Contratação de seguro de responsabilidade civil ou de risco e engenharia com cobertura adequada. Execução com a utilização de EPI's e EPC's.	
Execução	Roubos e furtos de materiais e equipamentos	<ul style="list-style-type: none"><li>▪ Aumento nos custos de execução;</li><li>▪ Eventuais atrasos para aquisição de novos itens;</li><li>▪ Eventuais danos as instalações canteiro de obras ou do contratante.</li></ul>	Correto armazenamento dos materiais dentro das dependências do canteiro de obras, que deve permanecer trancado.	Contratada.
Execução	Atos de vandalismo de empregados ou de terceiros tanto as obras e/ou instalações/equipamentos/materiais	<ul style="list-style-type: none"><li>▪ Aumento de custos de execução;</li><li>▪ Atrasos no cronograma;</li><li>▪ Custos com reparos e/ou descarte dos materiais</li></ul>	Remuneração do risco assumido pelo construtor/contratada.	Contratada.
Execução	Gerenciamento e administração inadequada da pavimentação.	<ul style="list-style-type: none"><li>▪ Aumento nos custos ou descumprimento dos prazos.</li></ul>	Previsão contratual de aplicação de penalidades, exigência de requisitos adequados de qualificação técnica.	Contratada.
Execução	Erros na execução da acessibilidade dos serviços de engenharia.	<ul style="list-style-type: none"><li>▪ Gastos extras para adequação;</li><li>▪ Acidentes com os usuários.</li></ul>	Contratada deve executar os serviços de engenharia conforme projeto. Seguro de responsabilidade civil.	Contratada.
Execução	Ocorrência de outros eventos que causem o atraso na obra ou aumento de custo por culpa do contratado.	<ul style="list-style-type: none"><li>▪ Atraso nos serviços de engenharia;</li><li>▪ Aumento dos custos.</li></ul>	Clausula contratual prevendo a aplicação de penalidades e de rescisão unilateral do contrato. Remuneração do risco assumido pelo contratado.	Contratada.
Execução	Erros e defeitos na execução da obra ensejando reconstrução total ou parcial.	<ul style="list-style-type: none"><li>▪ Atraso nos serviços de engenharia;</li><li>▪ Aumento nos custos;</li><li>▪ Despesas com demolição e descarte dos itens defeituosos.</li></ul>	Cláusula contratual prevendo a aplicação de penalidades e de rescisão unilateral do contrato. Remuneração do risco assumido pelo construtor.	Contratada.
Execução	Perda de produtividade	<ul style="list-style-type: none"><li>▪ Aumento do prazo de execução;</li><li>▪ Variação do custo</li></ul>	Contratada deverá propor a contratante plano de ataque de obras e simular condições	Contratada.



**ESTADO DO MARANHÃO**  
**PREFEITURA MUNICIPAL DE GUIMARÃES**  
**SECRETARIA MUNICIPAL DE CULTURA E TURISMO**  
**CNPJ: 05.505.334/0001-30**

Proc. Adm. 231144/2024

Folha nº \_\_\_\_\_

Rubrica \_\_\_\_\_

			operacionais.	
Execução	Contratada não consegue atingir os requisitos de qualidade.	<ul style="list-style-type: none"><li>Retrabalho;</li><li>Aumento de prazo;</li><li>Variação de custo;</li></ul>	Não pagamento caso os níveis de serviço não seja atingidos.	Contratada.
Legal	Alteração da legislação. Regulamentos e normas que causem novos encargos ou obrigações ao contratado.	<ul style="list-style-type: none"><li>Aumento nos custos dos serviços de engenharia.</li></ul>	Recomposição do Equilíbrio Econômico-financeiro.	Município poderá aditar o contrato, recompondo o seu equilíbrio econômico-financeiro, se restar caracterizado que se trata de fato do príncipe.
Legal	Mudanças tributárias alterando os custos dos serviços de engenharia, exceto alterações do imposto de renda e da contribuição social sobre o lucro líquido	<ul style="list-style-type: none"><li>Alteração de carga tributária incidente sobre o construtor.</li></ul>	Recomposição do Equilíbrio econômico-financeiro.	Município poderá celebrar aditivo de reequilíbrio econômico-financeiro.
Legal	Rescisão ou anulação do contrato por fatores atribuíveis ao contratante.	<ul style="list-style-type: none"><li>Frustração de receitas futuras do construtor.</li></ul>	Cláusula específica sobre rescisão e anulação contratual, dispondo sobre os critérios para reembolso dos custos incorridos pelo contrato.	Risco do contratante. As partes convencionam que o valor da indenização paga ao contratado será adstrita as seguintes parcelas: a) desmobilização contratualmente prevista; b) pagamento dos serviços executados e dos materiais postos no canteiro de obra; c) devolução das garantias contratuais.
Mercado	Aumentos nos custos com salários e materiais de construção não decorrentes de alterações tributárias ou políticas públicas, ensejando aumentos de custos superiores aos índices de reajuste contratual.	<ul style="list-style-type: none"><li>Aumento dos custos incorridos pelo construtor.</li></ul>	Remuneração de risco assumido pelo construtor. Política de compras antecipadas.	Contratada.
Pagamento	Inadimplência ou atraso de pagamento pelo contratante.	<ul style="list-style-type: none"><li>Problemas de liquidez do contratado;</li><li>Eventual paralisação dos serviços.</li></ul>	Adequada gestão orçamentária e financeira pelo órgão contratante. Cláusula prevendo que o contratado pode suspender os serviços e o contrato após inadimplência superior a 90 dias. Cláusula prevendo o pagamento de Pagamento de atualização financeira sobre as faturas em atraso. Prorrogação de contrato.	Contratante, que arcará com a atualização financeira prevista em contrato no caso de o atraso nos pagamentos superior a 30 dias. Também haverá prorrogação do prazo se o período de inadimplência superar os 90 dias.
Projeto	Erro na estimativa de custo dos serviços de engenharia, inclusive decorrentes de omissão de serviços no orçamento e de previsões insuficientes de quantitativos de	<ul style="list-style-type: none"><li>Alteração da lucratividade prevista</li></ul>	Análise criteriosa do projeto e do orçamento.	Contratada.



**ESTADO DO MARANHÃO**  
**PREFEITURA MUNICIPAL DE GUIMARÃES**  
**SECRETARIA MUNICIPAL DE CULTURA E TURISMO**  
**CNPJ: 05.505.334/0001-30**

Proc. Adm. 231144/2024

Folha nº \_\_\_\_\_

Rubrica \_\_\_\_\_

	serviços, ou, ainda, previsão de preços unitários subestimados.			
Projeto	Modificação das especificações de serviço no anteprojeto ou no projeto básico pela administração.	<ul style="list-style-type: none"><li>▪ Administração poderá modificar especificações de serviço existentes no anteprojeto ou no projeto básico, se este já estiver aprovado, alterando o escopo dos serviços contratados, o que impactará nos custos e no prazo.</li></ul>	Celebração do termo de aditamento contratual com ajustes qualitativos e quantitativos no objeto licitado, bem como da alteração do prazo de execução.	Município.
Projeto	Erro na estimativa do prazo dos serviços de engenharia.	<ul style="list-style-type: none"><li>▪ Atraso na execução do objeto contratual</li></ul>	Celebração de termo de aditamento contratual com prorrogação do prazo de execução.	Município.
Projeto	Modificações do escopo e da especificação de serviços pela contratante.	<ul style="list-style-type: none"><li>▪ Atraso no cronograma</li><li>▪ Elevação dos custos dos serviços de engenharia.</li></ul>	Aditivo contratual	Município.

Guimarães – MA, xx de xxxxxx de 2024

\_\_\_\_\_  
Antônio Marcos Gomes  
CPF: 979.680.803-04  
Secretário Municipal de Cultura e Turismo





**ESTADO DO MARANHÃO**  
**PREFEITURA MUNICIPAL DE GUIMARÃES**  
**SECRETARIA MUNICIPAL DE CULTURA E TURISMO**  
**CNPJ: 05.505.334/0001-30**

Proc. Adm. 231144/2024

Folha nº \_\_\_\_\_

Rubrica \_\_\_\_\_

**ANEXO II**  
**ESTUDO TÉCNICO PRELIMINAR – ETP**

## **1. INTRODUÇÃO**

Este documento apresenta o estudo técnico preliminar, que constitui a etapa que antecede o projeto básico de engenharia e serve essencialmente para assegurar a viabilidade técnica, além de embasar o projeto básico que visa todas as possíveis contratações de empresas especializadas de engenharia e/ou arquitetura para o início da Reforma da Praça São José e Praça dos Sagrados Corações no município de Guimarães/MA.

Entende-se aqui por obra toda construção, reforma, recuperação ou ampliação, realizada por execução direta ou indireta, na qual seja necessária a utilização de conhecimentos técnicos específicos. Atividade esta, que necessita da participação e acompanhamento de profissionais habilitados conforme o disposto na Lei Federal nº 5.194, de 24 de dezembro de 1966 e na Lei Federal nº 12.378, de 31 de dezembro de 2010.

## **2. DADOS DO PROCESSO:**

ÓRGÃO RESPONSÁVEL PELA CONTRATAÇÃO: Secretaria Municipal de Cultura e Turismo da Prefeitura Municipal de Guimarães – MA.

CNPJ: 05.505.334/0001-30.

PRESTAÇÃO DE SERVIÇOS DE ENGENHARIA: Os serviços serão executados de acordo com a necessidade Secretaria Municipal de Cultura e Turismo, determinado na Ordem de Serviço expedida pela Secretaria solicitante.

OBJETO: Contratação de empresa especializada em serviços de engenharia para a Reforma da Praça São José e Praça dos Sagrados Corações no município de Guimarães/MA.

## **3. OBJETIVOS**

Este estudo técnico visa avaliar a viabilidade da execução da reforma da Praça São José e Praça dos Sagrados Corações, além de todas as contratações adjacentes necessárias para o seu pleno funcionamento.

## **4. NECESIDADE DA CONTRATAÇÃO**

Trata-se da reforma da Praça São José e Praça dos Sagrados Corações no município de Guimarães - MA, a fim de oferecer espaços públicos de lazer de qualidade com segurança. Elas desempenham um papel fundamental na promoção do bem-estar social e na melhoria da qualidade de vida das comunidades. As praças são locais onde as pessoas podem se reunir, interagir e participar de atividades recreativas, culturais e esportivas. Além disso, servem como



**ESTADO DO MARANHÃO**  
**PREFEITURA MUNICIPAL DE GUIMARÃES**  
**SECRETARIA MUNICIPAL DE CULTURA E TURISMO**  
**CNPJ: 05.505.334/0001-30**

Proc. Adm. 231144/2024

Folha nº \_\_\_\_\_

Rubrica \_\_\_\_\_

ponto de encontro para fortalecer os laços comunitários e fomentar o senso de pertencimento. A presença de áreas verdes e de convívio ao ar livre também contribui para a saúde física e mental dos cidadãos, proporcionando um refúgio tranquilo em meio ao ambiente urbano agitado.

## **5. REQUISITOS DA CONTRATAÇÃO**

Os requisitos da contratação se resumem nos padrões mínimos de qualidade descritos no Projeto Básico e nas normas, projetos de normas, especificações e métodos de ensaios padronizados, aprovados e/ou recomendados pela Associação Brasileira de Normas Técnicas e legislação vigente.

Por tratar-se de licitação via Concorrência em sua forma eletrônica consideramos necessária a apresentação de documentos relativos à qualificação econômico-financeira, limitados ao que determina a Lei de Licitações nº 14.133/21. O critério de julgamento será o de menor preço global, conduzindo a uma contratação economicamente mais vantajosa para a Administração pública municipal.

## **6. LEVANTAMENTO DE MERCADO**

Conforme exposto no item anterior, trata-se de contratação para o início da prestação de serviços de engenharia da execução da reforma da Praça São José e Praça dos Sagrados Corações no município de Guimarães – MA. Desta forma, a justificativa técnica e escolha do tipo de solução tiveram como base o melhor custo-benefício para a região.

O valor da contratação foi estimado tendo como base o orçamento (em anexo) feito pela Prefeitura Municipal no qual se deu por R\$ 970.019,00 (Novecentos e setenta mil e dezenove reais)

## **7. DESCRIÇÃO DA SOLUÇÃO COMO UM TODO**

Os serviços de engenharia para a execução da reforma da Praça São José e Praça dos Sagrados Corações no município de Guimarães – MA, deverão seguir todas as orientações estabelecidas pela legislação aplicável, conforme descrição técnica detalhada no escopo dos serviços. Todos os serviços de engenharia prestados devem atender aos requisitos mínimos de qualidade descritos no Projeto Básico e às normas da Associação Brasileira de Normas Técnicas - ABNT pertinentes e legislação vigente.

A Contratada deverá, durante a vigência do contrato, executar os serviços de engenharia em conformidade com as condições estabelecidas no Projeto Básico e seus Anexos, bem como prestar as garantias técnicas exigidas, manter as qualificações técnicas de seus profissionais, fornecer os documentos exigidos dentro dos prazos estipulados, prestar todas as informações, relatórios e esclarecimentos solicitados, responder por quaisquer prejuízos que seus profissionais causem ao patrimônio do município ou a terceiros, reportar quaisquer anormalidades, fatos ou irregularidades que possam comprometer a execução dos serviços, responsabilizar-se pela conservação dos ambientes onde desempenhe as atividades, e demais exigências.



**ESTADO DO MARANHÃO**  
**PREFEITURA MUNICIPAL DE GUIMARÃES**  
**SECRETARIA MUNICIPAL DE CULTURA E TURISMO**  
**CNPJ: 05.505.334/0001-30**

Proc. Adm. 231144/2024

Folha nº \_\_\_\_\_

Rubrica \_\_\_\_\_

A empresa Contratada será a responsável pelo fornecimento de todas as ferramentas, equipamentos e itens de segurança individual e coletiva para execução dos serviços de engenharia.

As análises laboratoriais deverão ser realizadas em laboratório que atenda as normas da Agência Nacional de Vigilância Sanitária e demais normas relacionadas, e que comprovem a existência de sistema de gestão da qualidade, conforme os requisitos especificados na NBR ISO/IEC 17025.

## 8. ESTIMATIVA DE CUSTO

O valor estimado para a presente licitação é de R\$ 970.019,00 (Novecentos e setenta mil e dezenove reais).

Item	Código Banco	Descrição	Und	Quant.	Valor Unit	Valor Unit com BDI	Total	Peso (%)
1		SAGRADO CORAÇÃO					548.765,26	56,57 %
1.1		SERVIÇOS PRELIMINARES					64.206,29	6,62 %
1.1.1	3 ORDE	Limpeza manual de terreno com vegetação rasteira, incluindo roçagem e queima	m²	1945,46	4,35	5,44	10.583,30	1,09 %
1.1.4	017041 SBC	BOTA FORA ENTULHO (CARGA E DESCARGA/ MOM.TRANSPORTE 12.5KM.	m³	658,77	62,22	77,78	51.239,13	5,28 %
1.1.5	103689 SINAPI	FORNECIMENTO E INSTALAÇÃO DE PLACA DE OBRA COM CHAPA GALVANIZADA E ESTRUTURA DE MADEIRA. AF_03/2022_PS	m²	6	317,85	397,31	2.383,86	0,25 %
1.2		PAVIMENTAÇÃO					170.797,03	17,61 %
1.2.2	94276 SINAPI	ASSENTAMENTO DE GUIA (MEIO-FIO) EM TRECHO CURVO, CONFECCIONADA EM CONCRETO PRÉ-FABRICADO, DIMENSÕES 100X15X13X20 CM (COMPRIMENTO X BASE INFERIOR X BASE SUPERIOR X ALTURA). AF_01/2024	M	313,37	49,62	62,03	19.438,34	2,00 %
1.2.3	98680 SINAPI	PISO CIMENTADO, TRAÇO 1:3 (CIMENTO E AREIA), ACABAMENTO LISO, ESPESSURA 3,0 CM, PREPARO MECÂNICO DA ARGAMASSA. AF_09/2020	m²	2353,65	49,27	61,59	144.961,30	14,94 %
1.2.4	12789 ORDE	Rampa padrão para acesso de deficientes a passeio público, em concreto simples Fck=25MPa, desmoldado.	un	2	1.086,98	1.358,73	2.717,46	0,28 %
1.2.5	172882 SBC	RAMPA PARA DEFICIENTE FISICO EM CIMENTADO INCLUSIVE BASE	m²	28,68	102,65	128,31	3.679,93	0,38 %
1.3		URBANIZAÇÃO					61.895,14	6,38 %
1.3.1	C1431 SEINFRA	GRAMA EM PLACAS.INCLUSIVE CONSERVAÇÃO	m²	1945,46	24,73	30,91	60.134,17	6,20 %
1.3.2	98516 SINAPI	PLANTIO DE PALMEIRA COM ALTURA DE MUDA MENOR OU IGUAL A 2,00 M. AF_07/2024	UN	3	469,59	586,99	1.760,97	0,18 %
1.4		ILUMINAÇÃO E ELÉTRICA					124.812,05	12,87 %
1.4.2	10362 ORSE	Poste decorativo com 02 pétalas, em aço galvanizado com difusor em vidro transparente temperado, ref. PT-301/2, da Aladin ou similar, com 3,00m, Inclusive lâmpada vapor metálico de 150W	un	28	1.067,35	1.334,19	37.357,32	3,85 %



**ESTADO DO MARANHÃO**  
**PREFEITURA MUNICIPAL DE GUIMARÃES**  
**SECRETARIA MUNICIPAL DE CULTURA E TURISMO**  
**CNPJ: 05.505.334/0001-30**

Proc. Adm. 231144/2024

Folha nº \_\_\_\_\_

Rubrica \_\_\_\_\_

1.4.3	7646	ORSE	Poste de aço galvanizado cônico contínuo reto, diâmetro superior de 76mm, diâmetro da base 175mm, altura total 9m, com base de fixação, da Conipost ref. Série 3009/BJG+CH, classe 100 da Conipost ou similar	un	8	4.682,38	5.852,98	46.823,84	4,83 %
1.4.4	101637	SINAPI	BRAÇO PARA ILUMINAÇÃO PÚBLICA, EM TUBO DE AÇO GALVANIZADO, COMPRIMENTO DE 1,50 M, PARA FIXAÇÃO EM POSTE METÁLICO - FORNECIMENTO E INSTALAÇÃO. AF_06/2020	UN	32	154,42	193,03	6.176,96	0,64 %
1.4.5	101658	SINAPI	LUMINÁRIA DE LED PARA ILUMINAÇÃO PÚBLICA, DE 138 W ATÉ 180 W - FORNECIMENTO E INSTALAÇÃO. AF_06/2020	UN	32	509,18	636,48	20.367,36	2,10 %
1.4.6	91926	SINAPI	CABO DE COBRE FLEXÍVEL ISOLADO, 2,5 MM², ANTI-CHAMA 450/750 V, PARA CIRCUITOS TERMINAIS - FORNECIMENTO E INSTALAÇÃO. AF_03/2023	M	158,1	4,66	5,83	921,72	0,10 %
1.4.6	91924	SINAPI	CABO DE COBRE FLEXÍVEL ISOLADO, 1,5 MM², ANTI-CHAMA 450/750 V, PARA CIRCUITOS TERMINAIS - FORNECIMENTO E INSTALAÇÃO. AF_03/2023	M	429	3,19	3,99	1.711,71	0,18 %
1.4.8	72936	SINAPI	ELETRODUTO DE PVC FLEXÍVEL CORRUGADO DN32 MM (1 1/4") FORNECIMENTO E INSTALAÇÃO	M	37,7	15,04	18,80	708,76	0,07 %
1.4.9	91929	SINAPI	CABO DE COBRE FLEXÍVEL ISOLADO, 4 MM², ANTI-CHAMA 0,6/1,0 KV, PARA CIRCUITOS TERMINAIS - FORNECIMENTO E INSTALAÇÃO. AF_03/2023	M	17,6	7,73	9,66	170,02	0,02 %
1.4.9	359	ORSE	Eletroduto de pvc rígido roscaável, diâm = 85mm (3")	m	23,2	47,57	59,46	1.379,47	0,14 %
1.4.1	11386	ORSE	Entrada de energia elétrica trifásica demanda entre 0 e 15,2 kw - Rev 01	un	1	1.748,08	2.185,10	2.185,10	0,23 %
1.4.10	356	ORSE	Eletroduto de pvc rígido roscaável, diâm = 50mm (1 1/2")	m	16,5	21,89	27,36	451,44	0,05 %
1.4.11	11337	ORSE	Quadro geral de distribuição de embutir, com barramento, em chapa galvaniz., medindo: 1140x2470x200mm, exclusive disjuntores	un	1	3.992,14	4.990,18	4.990,18	0,51 %
1.4.12	7911	ORSE	Disjuntor termomagnético tripolar 10 A, padrão NEMA (Americano - linha preta), corrente 5KA	un	1	74,22	92,78	92,78	0,01 %
1.4.13	8484	ORSE	Disjuntor termomagnético bipolar 10 A, padrão DIN (linha branca)	un	10	50,12	62,65	626,50	0,06 %
1.4.14	12455	ORSE	Disjuntor bipolar 20 A, padrão DIN (linha branca), curva C, corrente de Interrupção 5KA, ref.: Siemens 5SX1 ou similar	un	3	75,62	94,53	283,59	0,03 %
1.4.15	9041	ORSE	Dispositivo de proteção contra surto de tensão DPS 60kA - 275v	un	4	87,24	109,05	436,20	0,04 %
1.4.16	C1122	SEINFRA	DISJUNTOR TRIPOLAR EM QUADRO DE DISTRIBUIÇÃO 25A	UN	1	103,28	129,10	129,10	0,01 %
1.5			<b>PALCO</b>					<b>52.531,84</b>	<b>5,42 %</b>
1.5.2	020126	SBC	ATERRO SIMPLES COMPACTADO MEIO MANUAL	m³	121,91	66,26	81,58	9.945,42	1,03 %
1.5.2	C1807	SEINFRA	MURO CONTORNO DE ALVENARIA E CONCRETO (PILAR+CINTA) REBOCADO, COM PINTURA	m²	46,76	337,15	421,44	19.706,53	2,03 %
1.5.2	C1207	SEINFRA	EMASSAMENTO DE PAREDES EXTERNAS 2 DEMÃOS C/MASSA ACRÍLICA	m²	46,76	17,68	22,10	1.033,40	0,11 %
1.5.3	170097	SBC	LAJE CONCRETO 1:2:4 ESPESSURA 10cm PARA PAVIMENTO	m²	110,83	68,95	86,19	9.552,44	0,98 %
1.5.4	98679	SINAPI	PISO CIMENTADO, TRAÇO 1:3 (CIMENTO E AREIA), ACABAMENTO LISO, ESPESSURA 2,0 CM, PREPARO MECÂNICO DA ARGAMASSA. AF_09/2020	m²	110,83	39,19	48,99	5.429,56	0,56 %
1.5.6	172882	SBC	RAMPA PARA DEFICIENTE FÍSICO EM CIMENTADO INCLUSIVE BASE	m²	22,11	102,65	128,31	2.836,93	0,29 %
1.5.6	102492	SINAPI	PINTURA DE PISO COM TINTA ACRÍLICA, APLICAÇÃO MANUAL, 3 DEMÃOS, INCLUSIVE FUNDO PREPARADOR. AF_05/2021	m²	110,83	29,07	36,34	4.027,56	0,42 %
1.6			<b>SERVIÇOS COMPLEMENTARES</b>					<b>52.253,52</b>	<b>5,39 %</b>
1.6.1	8464	ORSE	Banco de concreto sem encosto, dimensão: 2,00x0,60m	un	26	632,43	790,54	20.554,04	2,12 %
1.6.2	170147	SBC	ASSOALHO TABUA CORRIDA 7cm MADEIRA IPE C/CAMADA REGULARIZ.	m²	31,2	280,02	350,03	10.920,94	1,13 %
1.6.3	103314	SINAPI	INSTALAÇÃO DE PERGOLADO DE MADEIRA, EM MAÇARANDUBA, ANGELIM OU EQUIVALENTE DA REGIÃO, FIXADO COM CONCRETO SOBRE PISO DE CONCRETO EXISTENTE. AF_11/2021	m²	14	279,88	349,85	4.897,90	0,50 %
1.6.4	11960	ORSE	Brinquedo - Play Aventura, modelo M-205, da Lúdico Brinquedos Inteligentes ou similar	un	1	11.800,00	14.750,00	14.750,00	1,52 %
1.6.5	102498	SINAPI	PINTURA DE MEIO-FIO COM TINTA BRANCA A BASE DE CAL (CAIÇÃO). AF_05/2021	M	108,39	1,72	2,15	233,04	0,02 %
1.6.6	1200	ORSE	Ponto de água fria embutido, c/material pvc rígido soldável Ø 25mm	un	4	110,76	138,45	553,80	0,06 %
1.6.7	2082	ORSE	Tomeira cromada para jardim, DECA 1153C39, 1/2" ou similar	un	4	68,76	85,96	343,80	0,04 %
1.7			<b>LIMPEZA FINAL DE OBRA</b>					<b>22.269,39</b>	<b>2,30 %</b>
1.7.1	9537	SINAPI	LIMPEZA FINAL DA OBRA	m²	4299,11	4,14	5,18	22.269,39	2,30 %
2			<b>PRAÇA SÃO JOSÉ</b>					<b>421.253,74</b>	<b>43,43 %</b>
2.1			<b>SERVIÇOS PRELIMINARES</b>					<b>3.290,19</b>	<b>0,34 %</b>
2.1.1	97624	SINAPI	DEMOLIÇÃO DE ALVENARIA DE TIJOLO MACIÇO, DE FORMA MANUAL, SEM REAPROVEITAMENTO. AF_09/2023	m³	15,5	116,51	145,64	2.257,42	0,23 %
2.1.2	022912	SBC	REMOÇÃO E BOTA-FORA DE ENTULHO EM CAMINHÃO 8m3 PERCURSO 40km	m³	4,65	177,68	222,10	1.032,77	0,11 %
2.2			<b>PAVIMENTAÇÃO</b>					<b>213.563,06</b>	<b>22,02 %</b>



**ESTADO DO MARANHÃO**  
**PREFEITURA MUNICIPAL DE GUIMARÃES**  
**SECRETARIA MUNICIPAL DE CULTURA E TURISMO**  
**CNPJ: 05.505.334/0001-30**

Proc. Adm. 231144/2024

Folha nº \_\_\_\_\_

Rubrica \_\_\_\_\_

2.2.1	87298 SINAPI	ARGAMASSA TRAÇO 1:3 (EM VOLUME DE CIMENTO E AREIA MÉDIA ÚMIDA) PARA CONTRAPISO, PREPARO MECÂNICO COM BETONEIRA 400 L. AF_08/2019	m²	64,2	713,70	892,13	57.274,75	5,90 %
2.2.2	94276 SINAPI	ASSENTAMENTO DE GUIA (MEIO-FIO) EM TRECHO CURVO, CONFECCIONADA EM CONCRETO PRÉ-FABRICADO, DIMENSÕES 100X15X13X20 CM (COMPRIMENTO X BASE INFERIOR X BASE SUPERIOR X ALTURA). AF_01/2024	M	86,56	49,62	62,03	5.369,32	0,55 %
2.2.2	104162 SINAPI	PISO EM GRANILITE, MARMORITE OU GRANITINA EM AMBIENTES INTERNOS, COM ESPESURA DE 8 MM, INCLUSO MISTURA EM BETONEIRA, COLOCAÇÃO DAS JUNTAS, APLICAÇÃO DO PISO, 4 POLIMENTOS COM POLITRIZ, ESTUCAMENTO, SELADOR E CERA. AF_06/2022	m²	1070	111,60	139,50	149.265,00	15,39 %
2.2.3	C1431 SEINFRA	GRAMA EM PLACAS.INCLUSIVE CONSERVAÇÃO	m²	53,51	24,73	30,91	1.653,99	0,17 %
2.3		<b>ILUMINAÇÃO PÚBLICA</b>					<b>127.262,51</b>	<b>13,12 %</b>
2.3.2	101637 SINAPI	BRAÇO PARA ILUMINAÇÃO PÚBLICA, EM TUBO DE AÇO GALVANIZADO, COMPRIMENTO DE 1,50 M, PARA FIXAÇÃO EM POSTE METÁLICO - FORNECIMENTO E INSTALAÇÃO. AF_08/2020	UN	15	154,42	193,03	2.895,45	0,30 %
2.3.3	12910 ORSE	Poste decorativo 2 pétalas, em aço galvanizado com difusor em vidro transparente temperado, com 3m/4m, Inclusive lâmpada de led 50w	un	18	2.722,13	3.402,66	61.247,88	6,31 %
2.3.4	060045 SBC	LUMINARIA REFLETOR C/ SENSOR DE PRESENCIA IP68 E LAMPADA 50 W	UN	28	74,36	92,95	2.602,60	0,27 %
2.3.5	13148 ORSE	Refletor Slim LED 100W de potência, branco Frio, 6500k, Autovolt, marca G-light ou similar	un	6	77,36	96,70	580,20	0,06 %
2.3.6	7271 ORSE	Poste de aço galvanizado cônico contínuo reto, diâmetro superior de 60mm, diâmetro da base 126mm, altura total 8m, Conipost ref. Série AD008/classe 30 da Conipost ou similar	un	1	2.322,34	2.902,93	2.902,93	0,30 %
2.3.7	335 ORSE	Poste em aço galvanizado, para iluminação pública, cônico, contínuo, reto, h=6,00m, d=126mm (base) e d=60mm (topo)ref.1006/B, Incl.base concreto	un	5	1.971,77	2.464,71	12.323,55	1,27 %
2.3.9	91930 SINAPI	CABO DE COBRE FLEXIVEL ISOLADO, 6 MM², ANTI-CHAMA 450/750 V, PARA CIRCUITOS TERMINAIS - FORNECIMENTO E INSTALAÇÃO. AF_03/2023	M	567,8	10,11	12,64	7.176,99	0,74 %
2.3.10	92981 SINAPI	CABO DE COBRE FLEXIVEL ISOLADO, 16 MM², ANTI-CHAMA 450/750 V, PARA DISTRIBUIÇÃO - FORNECIMENTO E INSTALAÇÃO. AF_10/2020	M	285,6	17,26	21,58	6.163,25	0,64 %
2.3.11	91926 SINAPI	CABO DE COBRE FLEXIVEL ISOLADO, 2,5 MM², ANTI-CHAMA 450/750 V, PARA CIRCUITOS TERMINAIS - FORNECIMENTO E INSTALAÇÃO. AF_03/2023	M	359,4	4,66	5,83	2.095,30	0,22 %
2.3.12	91924 SINAPI	CABO DE COBRE FLEXIVEL ISOLADO, 1,5 MM², ANTI-CHAMA 450/750 V, PARA CIRCUITOS TERMINAIS - FORNECIMENTO E INSTALAÇÃO. AF_03/2023	M	123,4	3,19	3,99	492,37	0,05 %
2.3.13	359 ORSE	Eletroduto de pvc rígido roscável, diâm = 65mm (3")	m	28,5	47,57	59,46	1.694,61	0,17 %
2.3.14	355 ORSE	Eletroduto de pvc rígido roscável, diâm = 40mm (1 1/4")	m	390,7	19,40	24,25	9.474,48	0,98 %
2.3.15	11140 ORSE	Entrada de energia elétrica trifásica demanda entre 57,1 e 75 kw	un	1	9.610,81	12.013,51	12.013,51	1,24 %
2.3.16	9723 ORSE	Disjuntor termomagnético tripolar 25 A, padrão DIN (Europeu - linha branca)	un	1	111,02	138,78	138,78	0,01 %
2.3.17	8484 ORSE	Disjuntor termomagnético bipolar 10 A, padrão DIN (linha branca)	un	6	50,12	62,65	375,90	0,04 %
2.3.18	7992 ORSE	Disjuntor termomagnético bipolar 16 A, padrão DIN (Europeu - linha branca)	un	1	75,62	94,53	94,53	0,01 %
2.3.19	11337 ORSE	Quadro geral de distribuição de embutir, com barramento, em chapa galvaniz., medindo:1140x2470x200cm, exclusive disjuntores	un	1	3.992,14	4.990,18	4.990,18	0,51 %
2.4		<b>SERVIÇOS COMPLEMENTARES</b>					<b>64.250,48</b>	<b>6,62 %</b>
2.4.2	100717 SINAPI	LIXAMENTO MANUAL EM SUPERFÍCIES METÁLICAS EM OBRA. AF_01/2020	m²	138,4	10,15	12,69	1.756,30	0,18 %
2.4.3	100753 SINAPI	PINTURA COM TINTA ACRÍLICA DE ACABAMENTO PULVERIZADA SOBRE SUPERFÍCIES METÁLICAS (EXCETO PERFIL) EXECUTADO EM OBRA (02 DEMÃOS). AF_01/2020_PE	m²	138,4	23,29	29,11	4.028,82	0,42 %
2.4.4	8464 ORSE	Banco de concreto sem encosto, dimensão: 2,00x0,60m	un	18	632,43	790,54	14.229,72	1,47 %
2.4.5	170147 SBC	ASSOALHO TABUA CORRIDA 7cm MADEIRA IPE CICAMADA REGULARIZ.	m²	21,6	280,02	350,03	7.560,65	0,78 %
2.4.8	PRÓPRIO14	REFORMA A MONUMENTO SÃO JOSÉ	UND	1	29.339,99	36.674,99	36.674,99	3,78 %
2.5		<b>PINTURA</b>					<b>6.278,18</b>	<b>0,65 %</b>
2.5.1	102492 SINAPI	PINTURA DE PISO COM TINTA ACRÍLICA, APLICAÇÃO MANUAL, 3 DEMÃOS, INCLUSO FUNDO PREPARADOR. AF_05/2021	m²	152,42	29,07	36,34	5.538,94	0,57 %
2.5.2	99811 SINAPI	LIMPEZA DE CONTRAPISO COM VASSOURA A SECO. AF_04/2019	m²	152,42	3,88	4,85	739,24	0,08 %
2.6		<b>LIMPEZA FINAL</b>					<b>6.609,32</b>	<b>0,68 %</b>
2.6.1	9537 SINAPI	LIMPEZA FINAL DA OBRA	m²	1275,93	4,14	5,18	6.609,32	0,68 %
				<b>Total sem BDI</b>			<b>775.976,38</b>	
				<b>Total do BDI</b>			<b>194.042,62</b>	
				<b>Total Geral</b>			<b>970.019,00</b>	

## 9. JUSTIFICATIVA DO NÃO PARCELAMENTO

O parcelamento não se aplica na presente demanda, tendo em vista que os serviços de engenharia para o objeto da contratação são correlatos e devem ser geridos e executados pela mesma empresa, de modo a evitar a perda da agilidade na execução dos serviços, considerando a necessidade de atendimento integral das exigências previstas neste ETP.



**ESTADO DO MARANHÃO**  
**PREFEITURA MUNICIPAL DE GUIMARÃES**  
**SECRETARIA MUNICIPAL DE CULTURA E TURISMO**  
**CNPJ: 05.505.334/0001-30**

Proc. Adm. 231144/2024

Folha nº \_\_\_\_\_

Rubrica \_\_\_\_\_

Ademais, a divisão dos itens da presente contratação traria dificuldades em relação à gestão de diferentes contratos de manutenção para um mesmo. Assim, afasta-se o carácter de parcelamento e segue-se à licitação com os itens agrupados.

**10. CONTRATAÇÕES CORRELATIVAS/ INTERDEPENDENTES**

Não há necessidade de contratações correlatas e/ou interdependentes.

**11. DECLARAÇÃO DA VIABILIDADE OU NÃO DA CONTRATAÇÃO:**

Após a realização dos estudos preliminares e demais providências necessárias evidenciadas, opinamos pela viabilidade da presente contratação tendo por objeto a Contratação de empresa especializada em serviços de engenharia para a Reforma da Praça São José e Praça dos Sagrados Corações no município de Guimarães/MA, conforme condições, quantidades e exigências estabelecidas neste instrumento.

Após o estudo preliminar realizado por esta Comissão, declara-se que esta contratação é viável nos termos acima propostos.

O presente planejamento está de acordo com as necessidades técnicas, operacionais e estratégicas do órgão. No mais, atende adequadamente às demandas de negócio formuladas, os benefícios pretendidos são adequados, os custos previstos são compatíveis e caracterizam a economicidade, os riscos envolvidos são administráveis e a área responsável priorizará o fornecimento de todos os elementos aqui relacionados necessários à consecução dos benefícios pretendidos, pelo que recomendamos a aquisição proposta.





**ESTADO DO MARANHÃO  
PREFEITURA MUNICIPAL DE GUIMARÃES  
SECRETARIA MUNICIPAL DE CULTURA E TURISMO  
CNPJ: 05.505.334/0001-30**

Proc. Adm. 231144/2024

Folha nº \_\_\_\_\_

Rubrica \_\_\_\_\_

**GERENCIAMENTO DE RISCOS.**

**1. Necessidade de adequação da estrutura física do local que receberá os bens.**

Haverá necessidade de readequar a estrutura física para a construção da praça

**2. Análise de riscos (considerados pertinentes e necessários).**

Nota: Análise dos riscos relativos à contratação e à gestão do contrato, que inclui as ações para mitigar os riscos identificados. O DETALHAMENTO DO GERENCIAMENTO DOS RISCOS DEVERÁ CONSTAR COMO APÊNDICE DO ESTUDO TÉCNICO EM FORMULÁRIO PRÓPRIO.

**3. Forma de seleção do fornecedor**

A contratação deverá ser feita através de licitação da modalidade Concorrência Eletrônica, do tipo menor preço global, a fim de assegurar a prestação de serviços imediata.





**ESTADO DO MARANHÃO**  
**PREFEITURA MUNICIPAL DE GUIMARÃES**  
**SECRETARIA MUNICIPAL DE CULTURA E TURISMO**  
**CNPJ: 05.505.334/0001-30**

Proc. Adm. 231144/2024

Folha nº \_\_\_\_\_

Rubrica \_\_\_\_\_

**MAPA DE RISCOS**

<b>ETAPA: FORMALIZAÇÃO DE DEMANDA</b>	
( x ) Planejamento da contratação e seleção do fornecedor ( ) Gestão do contrato	
<b>RISCO:</b> Subdimensionar a quantidade demandada	
<b>PROBABILIDADE:</b>	( x ) Baixa ( ) Média ( ) Alta
<b>IMPACTO:</b>	( ) Baixa ( ) Média ( x ) Alta
<b>DANO:</b>	Contratação e execução deficiente do objeto.
<b>AÇÃO PREVENTIVA:</b>	Verificar se o objeto foi especificado adequadamente, contemplando unidade de medida e quantidade.
<b>RESPONSÁVEL:</b>	Secretaria Municipal de Cultura e Turismo
<b>AÇÃO DE CONTINGÊNCIA:</b>	Complementação de informações.
<b>RESPONSÁVEL:</b>	Secretaria Municipal de Cultura e Turismo

<b>ETAPA: ELABORAÇÃO DO ESTUDO TÉCNICO PRELIMINAR</b>	
( x ) Planejamento da Contratação e Seleção do Fornecedor ( ) Gestão do Contrato	
<b>RISCO:</b> Estudo Técnico Preliminar deficiente	
<b>PROBABILIDADE:</b>	( ) Baixa ( x ) Média ( ) Alta
<b>IMPACTO:</b>	( ) Baixa ( ) Média ( x ) Alta
<b>DANO:</b>	Licitação fracassada, deserta ou contratação deficiente, gastos com processo licitatório ineficiente.
<b>AÇÃO PREVENTIVA:</b>	Elaborar checklist que contemple, no que couber, os requisitos necessários para o Estudo Técnico Preliminar
<b>RESPONSÁVEL:</b>	Equipe de Planejamento
<b>AÇÃO DE CONTINGÊNCIA</b>	Corrigir as deficiências detectadas no Estudo Técnico Preliminar
<b>RESPONSÁVEL:</b>	Equipe de Planejamento

<b>ETAPA: ELABORAÇÃO DO TERMO DE REFERÊNCIA</b>	
( x ) Planejamento da Contratação e Seleção do Fornecedor ( ) Gestão do Contrato	
<b>RISCO:</b> Falha na elaboração do termo de referência	
<b>PROBABILIDADE:</b>	( ) Baixa ( x ) Média ( ) Alta
<b>IMPACTO:</b>	( ) Baixa ( ) Média ( x ) Alta
<b>DANO:</b>	Licitação fracassada, deserta ou contratação deficiente, gastos com processo licitatório ineficiente.
<b>AÇÃO PREVENTIVA:</b>	Elaborar checklist que contemple, no que couber, os requisitos necessários para o termo de referência.
<b>RESPONSÁVEL:</b>	Secretaria Municipal de Cultura e Turismo
<b>AÇÃO DE CONTINGÊNCIA</b>	Corrigir as deficiências detectadas no Termo de Referência.
<b>RESPONSÁVEL:</b>	Secretaria Municipal de Cultura e Turismo



**ESTADO DO MARANHÃO**  
**PREFEITURA MUNICIPAL DE GUIMARÃES**  
**SECRETARIA MUNICIPAL DE CULTURA E TURISMO**  
**CNPJ: 05.505.334/0001-30**

Proc. Adm. 231144/2024

Folha nº \_\_\_\_\_

Rubrica \_\_\_\_\_

ETAPA: DESIGNAÇÃO DO AGENTE DE CONTRATAÇÃO	
( x ) Planejamento da Contratação e Seleção do Fornecedor ( ) Gestão do Contrato	
RISCO: Ausência de designação formal do Agente de Contratação	
PROBABILIDADE:	( x ) Baixa ( ) Média ( ) Alta
IMPACTO:	( x ) Baixa ( ) Média ( ) Alta
DANO:	Atraso na contratação do objeto.
AÇÃO PREVENTIVA:	Identificar no processo, ato formal da autoridade competente designando o agente ou pregoeiro.
RESPONSÁVEL:	Gabinete do Prefeito
AÇÃO DE CONTINGÊNCIA	Providenciar o ato de designação formal do Agente de Contratação
RESPONSÁVEL:	Gabinete do Prefeito

ETAPA: PUBLICAÇÃO DO AVISO DE LICITAÇÃO / DIVULGAÇÃO DO EDITAL	
( x ) Planejamento da Contratação e Seleção do Fornecedor ( ) Gestão do Contrato	
RISCO: Ausência de publicação do Aviso de Licitação e Divulgação do Edital	
PROBABILIDADE:	( x ) Baixa ( ) Média ( ) Alta
IMPACTO:	( ) Baixa ( x ) Média ( ) Alta
DANO:	Anulação dos atos praticados.
AÇÃO PREVENTIVA:	Adoção de checklist contemplando este item.
RESPONSÁVEL:	Agente de contratação
AÇÃO DE CONTINGÊNCIA	Providenciar a publicação e reiniciar a contagem do prazo de Apresentação das propostas.
RESPONSÁVEL:	Agente de contratação

ETAPA: FORMALIZAÇÃO DO CONTRATO	
( ) Planejamento da Contratação e Seleção do Fornecedor ( x ) Gestão do Contrato	
RISCO: Não assinatura do contrato	
PROBABILIDADE:	( x ) Baixa ( ) Média ( ) Alta
IMPACTO:	( ) Baixa ( ) Média ( x ) Alta
DANO:	Atraso na contratação dos serviços. Custos para a Administração.
AÇÃO PREVENTIVA:	Verificação se o fornecedor reúne todos os requisitos necessários exigidos no edital.
RESPONSÁVEL:	Secretaria Municipal de Cultura e Turismo
AÇÃO DE CONTINGÊNCIA	Reabertura do certame e volta de fases na licitação para convocação de fornecedor mais bem classificado
RESPONSÁVEL:	Secretaria Municipal de Cultura e Turismo

ETAPA: PUBLICAÇÃO DO CONTRATO	
( ) Planejamento da Contratação e Seleção do Fornecedor ( x ) Gestão do Contrato	
RISCO: Falta de publicidade de ato administrativo	
PROBABILIDADE:	( x ) Baixa ( ) Média ( ) Alta
IMPACTO:	( ) Baixa ( x ) Média ( ) Alta
DANO:	Descumprimento de formalidade legal.
AÇÃO PREVENTIVA:	Adoção de checklist contemplando este item.
RESPONSÁVEL:	Comissão de Contratação
AÇÃO DE CONTINGÊNCIA	Publicar o contrato tão logo seja detectado a ausência de



**ESTADO DO MARANHÃO**  
**PREFEITURA MUNICIPAL DE GUIMARÃES**  
**SECRETARIA MUNICIPAL DE CULTURA E TURISMO**  
**CNPJ: 05.505.334/0001-30**

Proc. Adm. 231144/2024

Folha nº \_\_\_\_\_

Rubrica \_\_\_\_\_

	publicidade
RESPONSÁVEL:	Comissão de Contratação

<b>ETAPA: DESIGNAÇÃO DA COMISSÃO DE FISCALIZAÇÃO DO CONTRATO</b>	
( ) Planejamento da Contratação e Seleção do Fornecedor ( x ) Gestão do Contrato	
RISCO: falta de publicidade do ato administrativo	
PROBABILIDADE	( ) Baixa ( x ) Média ( ) Alta
IMPACTO	( ) Baixa ( ) Média ( x ) Alta
DANO:	Comprometimento dos resultados esperados. Falhas na fiscalização.
AÇÃO PREVENTIVA	Indicar servidores com conhecimento técnico na área do objeto do contrato. Promover capacitação dos fiscais/gestor do contrato.
RESPONSÁVEL:	Secretaria Municipal de Cultura e Turismo
AÇÃO DE CONTINGÊNCIA	Substituir fiscal não capacitado para a fiscalização do objeto contrato.
RESPONSÁVEL:	Secretaria Municipal de Cultura e Turismo
<b>ETAPA: EXECUÇÃO DOS SERVIÇOS</b>	
( ) Planejamento da Contratação e Seleção do Fornecedor ( x ) Gestão do Contrato	
RISCO: Execução em desacordo com o contrato.	
PROBABILIDADE	( ) Baixa ( x ) Média ( ) Alta
IMPACTO	( ) Baixa ( ) Média ( x ) Alta
DANO:	Prejuízo ao erário, responsabilização subsidiária da Administração.
AÇÃO PREVENTIVA	Notificar e solicitar a resolução imediata.
RESPONSÁVEL	Fiscalização da obra.
AÇÃO DE CONTINGÊNCIA	Aplicar sanções previstas no contrato.
RESPONSÁVEL	Secretaria Municipal de Cultura e Turismo
RISCO: Não pagamento de salários e benefícios correspondentes à CCT	
PROBABILIDADE	( ) Baixa ( x ) Média ( ) Alta
IMPACTO	( ) Baixa ( ) Média ( x ) Alta
DANO:	Prejuízo ao erário, responsabilização subsidiária da Administração.
AÇÃO PREVENTIVA	Realizar verificação mensal de comprovação de quitação de salários e benefícios.
RESPONSÁVEL	Comissão de fiscalização.
AÇÃO DE CONTINGÊNCIA	Reter créditos, em valores correspondentes à inadimplência e efetivar pagamento diretamente ao beneficiário e, demonstrada a incapacidade, assunção do contrato.
RESPONSÁVEL	Secretaria Municipal de Cultura e Turismo
RISCO: Descumprimento das obrigações trabalhistas, previdenciárias e com FGTS.	
PROBABILIDADE	( ) Baixa ( x ) Média ( ) Alta
IMPACTO	( ) Baixa ( x ) Média ( ) Alta
DANO:	Prejuízo ao erário, responsabilização subsidiária da Administração.
AÇÃO PREVENTIVA	Realizar verificação mensal de comprovação de quitação das obrigações trabalhistas e sociais.
RESPONSÁVEL	Comissão de fiscalização.
AÇÃO DE CONTINGÊNCIA	Reter créditos, em valores correspondentes à inadimplência e efetivar pagamento diretamente ao beneficiário e, demonstrada a incapacidade, assunção do contrato.
RESPONSÁVEL	Secretaria Municipal de Cultura e Turismo
RISCO: Não reposição de mão de obra ausente.	



**ESTADO DO MARANHÃO**  
**PREFEITURA MUNICIPAL DE GUIMARÃES**  
**SECRETARIA MUNICIPAL DE CULTURA E TURISMO**  
**CNPJ: 05.505.334/0001-30**

Proc. Adm. 231144/2024

Folha nº \_\_\_\_\_

Rubrica \_\_\_\_\_

PROBABILIDADE	( ) Baixa ( x ) Média ( ) Alta
IMPACTO	( ) Baixa ( ) Média ( x ) Alta
DANO:	Prejuízo ao erário.
AÇÃO PREVENTIVA	Notificar imediatamente a contratada para reposição.
RESPONSÁVEL	Comissão de fiscalização
AÇÃO DE CONTINGÊNCIA	Promover a glosa do valor na nota fiscal.
RESPONSÁVEL	Secretaria Municipal de Cultura e Turismo

ETAPA: PRORROGAÇÃO DO CONTRATO	
( ) Planejamento da Contratação e Seleção do Fornecedor ( x ) Gestão do Contrato	
RISCO: Prorrogação não vantajosa.	
PROBABILIDADE	( x ) Baixa ( ) Média ( ) Alta
IMPACTO	( ) Baixa ( ) Média ( x ) Alta
DANO:	Prejuízo ao erário.
AÇÃO PREVENTIVA	Realizar pesquisa de preços com antecedência, com vista a constatar a vantajosidade da prorrogação do contrato.
RESPONSÁVEL	Secretaria Municipal de Cultura e Turismo
AÇÃO DE CONTINGÊNCIA	Negociar junto à contratada a prorrogação necessária. Não sendo possível, abertura de novo processo licitatório.
RESPONSÁVEL	Secretaria Municipal de Cultura e Turismo

ETAPA: ALTERAÇÕES DO CONTRATO	
( ) Planejamento da Contratação e Seleção do Fornecedor ( x ) Gestão do Contrato	
RISCO: Desequilíbrio do contrato; percentuais superiores aos fixados na norma, jogo de planilha	
PROBABILIDADE	( ) Baixa ( ) Média ( x ) Alta
IMPACTO	( ) Baixa ( ) Média ( x ) Alta
DANO:	Prejuízo ao erário.
AÇÃO PREVENTIVA	Atentar para os requisitos legais sobre acréscimos e supressões de quantidades. Adotar controles adicionais como: sistemas, planilhas.
RESPONSÁVEL	Secretaria Municipal de Cultura e Turismo
AÇÃO DE CONTINGÊNCIA	Realizar os ajustes necessários e adotar medidas de ressarcimento.
RESPONSÁVEL	Secretaria Municipal de Cultura e Turismo

ETAPA: REPACTUAÇÕES / REAJUSTES DO CONTRATO	
( ) Planejamento da Contratação e Seleção do Fornecedor ( x ) Gestão do Contrato	
RISCO: Desequilíbrio do contrato; Uso de índices distintos dos fixados no contrato; Análise inadequada das planilhas; jogo de planilha.	
PROBABILIDADE	( ) Baixa ( x ) Média ( ) Alta
IMPACTO	( ) Baixa ( ) Média ( x ) Alta
DANO:	Prejuízo ao erário.
AÇÃO PREVENTIVA	Indicar, no contrato, critérios distintos para ajuste dos preços de mão-de-obra (CCT) e materiais (índices). Contar com apoio profissional da área na análise das planilhas. Realizar pesquisa de mercado, com vista a constatar a permanência da vantajosidade do contrato.
RESPONSÁVEL	Secretaria Municipal de Cultura e Turismo
AÇÃO DE CONTINGÊNCIA	Ajustar os preços conforme o contrato; reter os valores pagos a



**ESTADO DO MARANHÃO**  
**PREFEITURA MUNICIPAL DE GUIMARÃES**  
**SECRETARIA MUNICIPAL DE CULTURA E TURISMO**  
**CNPJ: 05.505.334/0001-30**

Proc. Adm. 231144/2024

Folha nº \_\_\_\_\_

Rubrica \_\_\_\_\_

	maior. Negociar preços mais vantajosos.
RESPONSÁVEL	Secretaria Municipal de Cultura e Turismo

ETAPA: PAGAMENTO DOS SERVIÇOS	
( ) Planejamento da Contratação e Seleção do Fornecedor	
( x ) Gestão do Contrato	
RISCO: Não retenção dos valores dos impostos, encargos patronais e da conta vinculada.	
PROBABILIDADE	( x ) Baixa ( ) Média ( ) Alta
IMPACTO	( ) Baixa ( x ) Média ( ) Alta
DANO:	Responsabilização subsidiária a substituição tributária
AÇÃO PREVENTIVA	Certificar-se dos percentuais e valores que deverão ser retidos, de acordo com o Código Tributário, bem como encargos sociais.
RESPONSÁVEL	Secretaria Municipal de Cultura e Turismo
AÇÃO DE CONTINGÊNCIA	Reter e enviar os valores para seus respectivos destinos.
RESPONSÁVEL	Secretaria Municipal de Cultura e Turismo

ETAPA: SANÇÕES	
( ) Planejamento da Contratação e Seleção do Fornecedor	
( x ) Gestão do Contrato	
RISCO: Rito processual inadequado ou que não oferece garantias do contraditório e ampla defesa.	
PROBABILIDADE	( x ) Baixa ( ) Média ( ) Alta
IMPACTO	( ) Baixa ( ) Média ( x ) Alta
DANO:	Impossibilidade de reparação dos prejuízos ocorridos.
AÇÃO PREVENTIVA	Estabelecer, mediante normativa interna, os ritos do processo administrativo disciplinar.
RESPONSÁVEL	Secretaria Municipal de Cultura e Turismo
AÇÃO DE CONTINGÊNCIA	Oferecer as garantias constitucionais à empresa acusada.
RESPONSÁVEL	Secretaria Municipal de Cultura e Turismo

ETAPA: ENCERRAMENTO DO CONTRATO	
( ) Planejamento da Contratação e Seleção do Fornecedor	
( x ) Gestão do Contrato	
RISCO: Não observar se os requisitos do contrato foram plenamente atendidos.	
PROBABILIDADE	( x ) Baixa ( ) Média ( ) Alta
IMPACTO	( ) Baixa ( x ) Média ( ) Alta
DANO:	Prejuízo ao erário.
AÇÃO PREVENTIVA	Verificar a inexistência de processo trabalhista, pendências trabalhistas e ressarcimentos.
RESPONSÁVEL	Comissão de fiscalização.
AÇÃO DE CONTINGÊNCIA	Notificar a contratada para regularizar as pendências, comunicar a seguradora, reter valores até o limite do ressarcimento.
RESPONSÁVEL	Comissão de fiscalização.

Guimarães – MA, xx de xxxxxxxx de 2024

Equipe de Planejamento:



**ESTADO DO MARANHÃO**  
**PREFEITURA MUNICIPAL DE GUIMARÃES**  
**SECRETARIA MUNICIPAL DE CULTURA E TURISMO**  
**CNPJ: 05.505.334/0001-30**

Proc. Adm. 231144/2024

Folha nº \_\_\_\_\_

Rubrica \_\_\_\_\_

Antônio Marcos Gomes  
CPF: 979.680.803-04  
Secretário Municipal de Cultura e Turismo

Yago Luis Cardoso Neto Barros  
Arquiteto  
CAU-MA Nº A1880756



ESTADO DO MARANHÃO  
PREFEITURA MUNICIPAL DE GUIMARÃES  
SECRETARIA MUNICIPAL DE CULTURA E TURISMO  
CNPJ: 05.505.334/0001-30

Proc. Adm. 231144/2024

Folha nº \_\_\_\_\_

Rubrica \_\_\_\_\_

ANEXO III  
MINUTA DO CONTRATO

MINUTA DE CONTRATO ADMINISTRATIVO Nº ...../.....,  
QUE FAZEM ENTRE SI A PREFEITURA MUNICIPAL DE  
GUIMARÃES/MA, POR INTERMÉDIO DA SECRETARIA  
MUNICIPAL DE XXXXXXXXX E A EMPRESA XXXXXXXX.

A Prefeitura Municipal de GUIMARÃES/MA, inscrito(a) no CNPJ/MF sob o nº 05.505.334/0001-30, com sede na Rua Dr. Urbano Santos, nº 214, Centro, CEP: 65.255-000, Guimarães - MA, através da Secretaria Municipal de Cultura e Turismo, neste ato representada pelo(a) (cargo e nome), inscrito no CNPF nº ....., doravante denominado CONTRATANTE, e o(a) ....., inscrito(a) no CNPJ/MF sob o nº ....., sediado(a) na ....., doravante designado CONTRATADO, neste ato representado(a) por ..... (nome e função no contratado), conforme atos constitutivos da empresa, tendo em vista o que consta no Processo nº 231144/2024 e em observância às disposições da Lei nº 14.133, de 1º de abril de 2021, e demais legislação aplicável, resolvem celebrar o presente Termo de Contrato, decorrente da Concorrência Eletrônica nº 003/2024, mediante as cláusulas e condições a seguir enunciadas.

**1. CLÁUSULA PRIMEIRA – OBJETO (art. 92, I e II)**

1.1 O objeto do presente instrumento é a Contratação de empresa especializada em serviços de engenharia para a Reforma da Praça São José e Praça dos Sagrados Corações no município de Guimarães/MA, nas condições estabelecidas no Projeto Básico.

1.2 Objeto da contratação:

1.3 Vinculam esta contratação, independentemente de transcrição:

1.3.1 O Projeto Básico;

1.3.2 O Edital da Licitação;

1.3.3 A Proposta do contratado;

1.3.4 Eventuais anexos dos documentos supracitados.





**ESTADO DO MARANHÃO**  
**PREFEITURA MUNICIPAL DE GUIMARÃES**  
**SECRETARIA MUNICIPAL DE CULTURA E TURISMO**  
**CNPJ: 05.505.334/0001-30**

Proc. Adm. 231144/2024

Folha nº \_\_\_\_\_

Rubrica \_\_\_\_\_

## **2. CLÁUSULA SEGUNDA – VIGÊNCIA E PRORROGAÇÃO**

2.1 O prazo de vigência da contratação é de XX/XX/2024 a xx/xx/2024, prorrogável por até 10 anos, na forma dos artigos 106 e 107 da Lei nº 14.133, de 2021.

2.2 A prorrogação de que trata este item é condicionada ao ateste, pela autoridade competente, de que as condições e os preços permanecem vantajosos para a Administração, permitida a negociação com o contratado.

2.3 O contratado não tem direito subjetivo à prorrogação contratual.

2.4 A prorrogação de contrato deverá ser promovida mediante celebração de termo aditivo.

2.5 O contrato não poderá ser prorrogado quando o contratado tiver sido penalizado nas sanções de declaração de inidoneidade ou impedimento de licitar e contratar com poder público, observadas as abrangências de aplicação.

## **3. CLÁUSULA TERCEIRA – MODELOS DE EXECUÇÃO E GESTÃO CONTRATUAIS (art. 92, IV, VII e XVIII)**

3.1 O regime de execução contratual, os modelos de gestão e de execução, assim como os prazos e condições de conclusão, entrega, observação e recebimento do objeto constam no Projeto Básico, anexo a este Contrato.

## **4. CLÁUSULA QUARTA – SUBCONTRATAÇÃO**

4.1. Não será admitida a subcontratação do objeto contratual.

## **5. CLÁUSULA QUINTA – PREÇO (art. 92, V)**

5.1. O valor total da contratação é de R\$..... (.....)

5.2. No valor acima estão incluídas todas as despesas ordinárias diretas e indiretas decorrentes da execução do objeto, inclusive tributos e/ou impostos, encargos sociais, trabalhistas, previdenciários, fiscais e comerciais incidentes, taxa de administração, frete, seguro e outros necessários ao cumprimento integral do objeto da contratação.

5.3. O valor acima é meramente estimativo, de forma que os pagamentos devidos ao contratado dependerão dos quantitativos efetivamente fornecidos.

## **6. CLÁUSULA SEXTA - PAGAMENTO (art. 92, V e VI)**

6.1. O prazo para pagamento ao contratado e demais condições a ele referentes encontram-se definidos no Projeto Básico, anexo a este Contrato.

## **7. CLÁUSULA SÉTIMA - REAJUSTE (art. 92, V)**

7.1. Os preços inicialmente contratados são fixos e irredutíveis no prazo de um ano contado da data do orçamento estimado, em xx/xx/2024.



**ESTADO DO MARANHÃO**  
**PREFEITURA MUNICIPAL DE GUIMARÃES**  
**SECRETARIA MUNICIPAL DE CULTURA E TURISMO**  
**CNPJ: 05.505.334/0001-30**

Proc. Adm. 231144/2024

Folha nº \_\_\_\_\_

Rubrica \_\_\_\_\_

7.2. Após o interregno de um ano, e independentemente de pedido do contratado, os preços iniciais serão reajustados, mediante a aplicação, pelo contratante, do índice IPCA, exclusivamente para as obrigações iniciadas e concluídas após a ocorrência da anualidade.

7.3. Nos reajustes subsequentes ao primeiro, o interregno mínimo de um ano será contado a partir dos efeitos financeiros do último reajuste.

7.4. No caso de atraso ou não divulgação do(s) índice (s) de reajustamento, o contratante pagará ao contratado a importância calculada pela última variação conhecida, liquidando a diferença correspondente tão logo seja(m) divulgado(s) o(s) índice(s) definitivo(s).

7.5. Nas aferições finais, o(s) índice(s) utilizado(s) para reajuste será(ão), obrigatoriamente, o(s) definitivo(s).

7.6. Caso o(s) índice(s) estabelecido(s) para reajustamento venha(m) a ser extinto(s) ou de qualquer forma não possa(m) mais ser utilizado(s), será(ão) adotado(s), em substituição, o(s) que vier(em) a ser determinado(s) pela legislação então em vigor.

7.7. Na ausência de previsão legal quanto ao índice substituto, as partes elegerão novo índice oficial, para reajustamento do preço do valor remanescente, por meio de termo aditivo.

7.8. O reajuste será realizado por apostilamento.

**8. CLÁUSULA OITAVA - OBRIGAÇÕES DO CONTRATANTE (art. 92, X, XI e XIV)**

8.1. São obrigações do Contratante:

8.2. Exigir o cumprimento de todas as obrigações assumidas pelo Contratado, de acordo com o contrato e seus anexos;

8.3. Receber o objeto no prazo e condições estabelecidas no Projeto Básico;

8.4. Notificar o Contratado, por escrito, sobre vícios, defeitos ou incorreções verificadas no objeto fornecido, para que seja por ele substituído, reparado ou corrigido, no total ou em parte, às suas expensas;

8.5. Acompanhar e fiscalizar a execução do contrato e o cumprimento das obrigações pelo Contratado;

8.6. Efetuar o pagamento ao Contratado do valor correspondente ao fornecimento do objeto, no prazo, forma e condições estabelecidos no presente Contrato e no Projeto Básico.

8.7. Aplicar ao Contratado as sanções previstas na lei e neste Contrato;

8.8. Cientificar o órgão de representação judicial para adoção das medidas cabíveis quando do descumprimento de obrigações pelo Contratado;

8.9. Explicitamente emitir decisão sobre todas as solicitações e reclamações relacionadas à execução do presente Contrato, ressalvados os requerimentos manifestamente impertinentes, meramente protelatórios ou de nenhum interesse para a boa execução do ajuste.



**ESTADO DO MARANHÃO**  
**PREFEITURA MUNICIPAL DE GUIMARÃES**  
**SECRETARIA MUNICIPAL DE CULTURA E TURISMO**  
**CNPJ: 05.505.334/0001-30**

Proc. Adm. 231144/2024

Folha nº \_\_\_\_\_

Rubrica \_\_\_\_\_

8.10. A Administração terá o prazo de 30 dias, a contar da data do protocolo do requerimento para decidir, admitida a prorrogação motivada, por igual período.

8.11. Responder eventuais pedidos de reestabelecimento do equilíbrio econômico-financeiro feitos pelo contratado no prazo máximo de 15 dias.

8.12. Notificar os emitentes das garantias quanto ao início de processo administrativo para apuração de descumprimento de cláusulas contratuais.

8.13. A Administração não responderá por quaisquer compromissos assumidos pelo Contratado com terceiros, ainda que vinculados à execução do contrato, bem como por qualquer dano causado a terceiros em decorrência de ato do Contratado, de seus empregados, prepostos ou subordinados.

**9. CLÁUSULA NONA - OBRIGAÇÕES DO CONTRATADO (art. 92, XIV, XVI e XVII)**

9.1. O Contratado deve cumprir todas as obrigações constantes deste Contrato e em seus anexos, assumindo como exclusivamente seus os riscos e as despesas decorrentes da boa e perfeita execução do objeto, observando, ainda, as obrigações a seguir dispostas:

9.2. Responsabilizar-se pelos vícios e danos decorrentes do objeto, de acordo com o Código de Defesa do Consumidor (Lei nº 8.078, de 1990);

9.3. Comunicar ao contratante, no prazo máximo de 24 (vinte e quatro) horas que antecede a data da entrega, os motivos que impossibilitem o cumprimento do prazo previsto, com a devida comprovação;

9.4. Atender às determinações regulares emitidas pelo fiscal ou gestor do contrato ou autoridade superior (art. 137, II, da Lei n.º 14.133, de 2021) e prestar todo esclarecimento ou informação por eles solicitados;

9.5. Reparar, corrigir, remover, reconstruir ou substituir, às suas expensas, no total ou em parte, no prazo fixado pelo fiscal do contrato, os bens nos quais se verificarem vícios, defeitos ou incorreções resultantes da execução ou dos materiais empregados;

9.6. Responsabilizar-se pelos vícios e danos decorrentes da execução do objeto, bem como por todo e qualquer dano causado à Administração ou terceiros, não reduzindo essa responsabilidade a fiscalização ou o acompanhamento da execução contratual pelo contratante, que ficará autorizado a descontar dos pagamentos devidos ou da garantia, caso exigida, o valor correspondente aos danos sofridos;

9.7. Quando não for possível a verificação da regularidade no Sistema de Cadastro de Fornecedores, o contratado deverá entregar ao setor responsável pela fiscalização do contrato, junto com a Nota Fiscal para fins de pagamento, os seguintes documentos: 1) prova de regularidade relativa à Seguridade Social; 2) certidão conjunta relativa aos tributos federais e à Dívida Ativa da União; 3) certidões que comprovem a regularidade perante a Fazenda Estadual



**ESTADO DO MARANHÃO**  
**PREFEITURA MUNICIPAL DE GUIMARÃES**  
**SECRETARIA MUNICIPAL DE CULTURA E TURISMO**  
**CNPJ: 05.505.334/0001-30**

Proc. Adm. 231144/2024

Folha nº \_\_\_\_\_

Rubrica \_\_\_\_\_

ou Distrital do domicílio ou sede do contratado; 4) Certidão de Regularidade do FGTS – CRF; e 5) Certidão Negativa de Débitos Trabalhistas – CNDT;

9.8. Responsabilizar-se pelo cumprimento de todas as obrigações trabalhistas, previdenciárias, fiscais, comerciais e as demais previstas em legislação específica, cuja inadimplência não transfere a responsabilidade ao contratante e não poderá onerar o objeto do contrato;

9.9. Comunicar ao Fiscal do contrato, no prazo de 24 (vinte e quatro) horas, qualquer ocorrência anormal ou acidente que se verifique no local da execução do objeto contratual.

9.10. Paralisar, por determinação do contratante, qualquer atividade que não esteja sendo executada de acordo com a boa técnica ou que ponha em risco a segurança de pessoas ou bens de terceiros.

9.11. Manter durante toda a vigência do contrato, em compatibilidade com as obrigações assumidas, todas as condições exigidas para habilitação na licitação;

9.12. Cumprir, durante todo o período de execução do contrato, a reserva de cargos prevista em lei para pessoa com deficiência, para reabilitado da Previdência Social ou para aprendiz, bem como as reservas de cargos previstas na legislação (art. 116, da Lei n.º 14.133, de 2021);

9.13. Comprovar a reserva de cargos a que se refere a cláusula acima, no prazo fixado pelo fiscal do contrato, com a indicação dos empregados que preencheram as referidas vagas (art. 116, parágrafo único, da Lei n.º 14.133, de 2021);

9.14. Guardar sigilo sobre todas as informações obtidas em decorrência do cumprimento do contrato;

9.15. Arcar com o ônus decorrente de eventual equívoco no dimensionamento dos quantitativos de sua proposta, inclusive quanto aos custos variáveis decorrentes de fatores futuros e incertos, devendo complementá-los, caso o previsto inicialmente em sua proposta não seja satisfatório para o atendimento do objeto da contratação, exceto quando ocorrer algum dos eventos arrolados no art. 124, II, d, da Lei nº 14.133, de 2021.

9.16. Cumprir, além dos postulados legais vigentes de âmbito federal, estadual ou municipal, as normas de segurança do contratante;

9.17. Alocar os empregados necessários, com habilitação e conhecimento adequados, ao perfeito cumprimento das cláusulas deste contrato, fornecendo os materiais, equipamentos, ferramentas e utensílios demandados, cuja quantidade, qualidade e tecnologia deverão atender às recomendações de boa técnica e a legislação de regência;

9.18. Orientar e treinar seus empregados sobre os deveres previstos na Lei nº 13.709, de 14 de agosto de 2018, adotando medidas eficazes para proteção de dados pessoais a que tenha acesso por força da execução deste contrato;



**ESTADO DO MARANHÃO**  
**PREFEITURA MUNICIPAL DE GUIMARÃES**  
**SECRETARIA MUNICIPAL DE CULTURA E TURISMO**  
**CNPJ: 05.505.334/0001-30**

Proc. Adm. 231144/2024

Folha nº \_\_\_\_\_

Rubrica \_\_\_\_\_

9.19. Conduzir os trabalhos com estrita observância às normas da legislação pertinente, cumprindo as determinações dos Poderes Públicos, mantendo sempre limpo o local de execução do objeto e nas melhores condições de segurança, higiene e disciplina.

9.20. Submeter previamente, por escrito, ao contratante, para análise e aprovação, quaisquer mudanças nos métodos executivos que fujam às especificações do memorial descritivo ou instrumento congênere.

9.21. Não permitir a utilização de qualquer trabalho do menor de dezesseis anos, exceto na condição de aprendiz para os maiores de quatorze anos, nem permitir a utilização do trabalho do menor de dezoito anos em trabalho noturno, perigoso ou insalubre.

**10. CLÁUSULA DÉCIMA– GARANTIA DE EXECUÇÃO (art. 92, XII)**

10.1. Não haverá exigência de garantia contratual da execução.

**11. CLÁUSULA DÉCIMA PRIMEIRA – INFRAÇÕES E SANÇÕES ADMINISTRATIVAS (art. 92, XIV)**

11.1. Comete infração administrativa, nos termos da Lei nº 14.133, de 2021, o contratado que:

- a) der causa à inexecução parcial do contrato;
- b) der causa à inexecução parcial do contrato que cause grave dano à Administração ou ao funcionamento dos serviços públicos ou ao interesse coletivo;
- c) der causa à inexecução total do contrato;
- d) ensejar o retardamento da execução ou da entrega do objeto da contratação sem motivo justificado;
- e) apresentar documentação falsa ou prestar declaração falsa durante a execução do contrato;
- f) praticar ato fraudulento na execução do contrato;
- g) comportar-se de modo inidôneo ou cometer fraude de qualquer natureza;
- h) praticar ato lesivo previsto no art. 5º da Lei nº 12.846, de 1º de agosto de 2013.

11.2. Serão aplicadas ao contratado que incorrer nas infrações acima descritas as seguintes sanções:

- i. **Advertência**, quando o contratado der causa à inexecução parcial do contrato, sempre que não se justificar a imposição de penalidade mais grave (art. 156, §2º, da Lei nº 14.133, de 2021);
- ii. **Impedimento de licitar e contratar**, quando praticadas as condutas descritas nas alíneas “b”, “c” e “d” do subitem acima deste Contrato, sempre que não se justificar a imposição de penalidade mais grave (art. 156, § 4º, da Lei nº 14.133, de 2021);
- iii. **Declaração de inidoneidade para licitar e contratar**, quando praticadas as condutas descritas nas alíneas “e”, “f”, “g” e “h” do subitem acima deste Contrato, bem como nas



**ESTADO DO MARANHÃO**  
**PREFEITURA MUNICIPAL DE GUIMARÃES**  
**SECRETARIA MUNICIPAL DE CULTURA E TURISMO**  
**CNPJ: 05.505.334/0001-30**

Proc. Adm. 231144/2024

Folha nº \_\_\_\_\_

Rubrica \_\_\_\_\_

alíneas “b”, “c” e “d”, que justifiquem a imposição de penalidade mais grave (art. 156, §5º, da Lei nº 14.133, de 2021).

iv. **Multa:**

1. Moratória de 1% (um por cento) por dia de atraso injustificado sobre o valor da parcela inadimplida, até o limite de 30 (trinta) dias;
2. Moratória de 0,5% (meio por cento) por dia de atraso injustificado sobre o valor total do contrato, até o máximo de 30% (trinta por cento), pela inobservância do prazo fixado para apresentação, suplementação ou reposição da garantia.
  - i. O atraso superior a 30 (trinta) dias autoriza a Administração a promover a extinção do contrato por descumprimento ou cumprimento irregular de suas cláusulas, conforme dispõe o inciso I do art. 137 da Lei n. 14.133, de 2021.

11.3. A aplicação das sanções previstas neste Contrato não exclui, em hipótese alguma, a obrigação de reparação integral do dano causado ao Contratante (art. 156, §9º, da Lei nº 14.133, de 2021)

11.3.A. Todas as sanções previstas neste Contrato poderão ser aplicadas cumulativamente com a multa (art. 156, §7º, da Lei nº 14.133, de 2021).

11.3.B. Antes da aplicação da multa será facultada a defesa do interessado no prazo de 15 (quinze) dias úteis, contado da data de sua intimação (art. 157, da Lei nº 14.133, de 2021)

11.3.C. Se a multa aplicada e as indenizações cabíveis forem superiores ao valor do pagamento eventualmente devido pelo Contratante ao Contratado, além da perda desse valor, a diferença será descontada da garantia prestada ou será cobrada judicialmente (art. 156, §8º, da Lei nº 14.133, de 2021).

11.3.D. Previamente ao encaminhamento à cobrança judicial, a multa poderá ser recolhida administrativamente no prazo máximo de 10 (dez) dias, a contar da data do recebimento da comunicação enviada pela autoridade competente.

11.4. A aplicação das sanções realizar-se-á em processo administrativo que assegure o contraditório e a ampla defesa ao Contratado, observando-se o procedimento previsto no **caput** e parágrafos do art. 158 da Lei nº 14.133, de 2021, para as penalidades de impedimento de licitar e contratar e de declaração de inidoneidade para licitar ou contratar.

11.5. Na aplicação das sanções serão considerados (art. 156, §1º, da Lei nº 14.133, de 2021):

- a) a natureza e a gravidade da infração cometida;
- b) as peculiaridades do caso concreto;
- c) as circunstâncias agravantes ou atenuantes;
- d) os danos que dela provierem para o Contratante;
- e) a implantação ou o aperfeiçoamento de programa de integridade, conforme normas e orientações dos órgãos de controle.



**ESTADO DO MARANHÃO**  
**PREFEITURA MUNICIPAL DE GUIMARÃES**  
**SECRETARIA MUNICIPAL DE CULTURA E TURISMO**  
**CNPJ: 05.505.334/0001-30**

Proc. Adm. 231144/2024

Folha nº \_\_\_\_\_

Rubrica \_\_\_\_\_

11.6. Os atos previstos como infrações administrativas na Lei nº 14.133, de 2021, ou em outras leis de licitações e contratos da Administração Pública que também sejam tipificados como atos lesivos na Lei nº 12.846, de 2013, serão apurados e julgados conjuntamente, nos mesmos autos, observados o rito procedimental e autoridade competente definidos na referida Lei (art. 159).

11.7. A personalidade jurídica do Contratado poderá ser desconsiderada sempre que utilizada com abuso do direito para facilitar, encobrir ou dissimular a prática dos atos ilícitos previstos neste Contrato ou para provocar confusão patrimonial, e, nesse caso, todos os efeitos das sanções aplicadas à pessoa jurídica serão estendidos aos seus administradores e sócios com poderes de administração, à pessoa jurídica sucessora ou à empresa do mesmo ramo com relação de coligação ou controle, de fato ou de direito, com o Contratado, observados, em todos os casos, o contraditório, a ampla defesa e a obrigatoriedade de análise jurídica prévia (art. 160, da Lei nº 14.133, de 2021).

11.8. O Contratante deverá, no prazo máximo de 15 (quinze) dias úteis, contado da data de aplicação da sanção, informar e manter atualizados os dados relativos às sanções por ela aplicadas, para fins de publicidade no Cadastro Nacional de Empresas Inidôneas e Suspensas (Ceis) e no Cadastro Nacional de Empresas Punidas (Cnep), instituídos no âmbito do Poder Executivo Federal. (Art. 161, da Lei nº 14.133, de 2021).

11.9. As sanções de impedimento de licitar e contratar e declaração de inidoneidade para licitar ou contratar são passíveis de reabilitação na forma do art. 163 da Lei nº 14.133/21.

11.10. Os débitos do contratado para com a Administração contratante, resultantes de multa administrativa e/ou indenizações, não inscritos em dívida ativa, poderão ser compensados, total ou parcialmente, com os créditos devidos pelo referido órgão decorrentes deste mesmo contrato ou de outros contratos administrativos que o contratado possua com o mesmo órgão ora contratante, na forma da Instrução Normativa SEGES/ME nº 26, de 13 de abril de 2022.

## **12. CLÁUSULA DÉCIMA SEGUNDA– DA EXTINÇÃO CONTRATUAL (art. 92, XIX)**

12.1. O contrato poderá ser extinto antes de cumpridas as obrigações nele estipuladas, ou antes do prazo nele fixado, por algum dos motivos previstos no artigo 137 da Lei nº 14.133/21, bem como amigavelmente, assegurados o contraditório e a ampla defesa.

12.1.A. Nesta hipótese, aplicam-se também os artigos 138 e 139 da mesma Lei.

12.1.B. A alteração social ou a modificação da finalidade ou da estrutura da empresa não ensejará a extinção se não restringir sua capacidade de concluir o contrato.

12.1.B.1. Se a operação implicar mudança da pessoa jurídica contratada, deverá ser formalizado termo aditivo para alteração subjetiva.

12.2. O termo de extinção, sempre que possível, será precedido:

12.2.A. Balanço dos eventos contratuais já cumpridos ou parcialmente cumpridos;

12.2.B. Relação dos pagamentos já efetuados e ainda devidos;





**ESTADO DO MARANHÃO**  
**PREFEITURA MUNICIPAL DE GUIMARÃES**  
**SECRETARIA MUNICIPAL DE CULTURA E TURISMO**  
**CNPJ: 05.505.334/0001-30**

Proc. Adm. 231144/2024

Folha nº \_\_\_\_\_

Rubrica \_\_\_\_\_

12.2.C. Indenizações e multas.

12.3. A extinção do contrato não configura óbice para o reconhecimento do desequilíbrio econômico-financeiro, hipótese em que será concedida indenização por meio de termo indenizatório (art. 131, caput, da Lei n.º 14.133, de 2021).

12.4. O contrato poderá ser extinto caso se constate que o contratado mantém vínculo de natureza técnica, comercial, econômica, financeira, trabalhista ou civil com dirigente do órgão ou entidade contratante ou com agente público que tenha desempenhado função na licitação ou atue na fiscalização ou na gestão do contrato, ou que deles seja cônjuge, companheiro ou parente em linha reta, colateral ou por afinidade, até o terceiro grau (art. 14, inciso IV, da Lei n.º 14.133, de 2021).

**13. CLÁUSULA DÉCIMA TERCEIRA – DOTAÇÃO ORÇAMENTÁRIA (art. 92, VIII)**

13.1 As despesas decorrentes da presente contratação correrão à conta de recursos específicos consignados no Orçamento Geral do Município deste exercício, na dotação abaixo discriminada:

Órgão: 14 Secretaria Mun. de Infra-Estrutura

Unidade Orçamentária: 1401 Secretaria Mun. de Infra-Estrutura

Projeto/Atividade: 15 451 0053 1.041 Const., Ampl., Recuperação e Conservação de Praças, Parques e Jardins

Classificação Econômica: 4.4.90.51.00 Obras e instalações

Fonte de Recurso: 1700000000 – Outros convênios da União

13.2 A dotação relativa aos exercícios financeiros subsequentes será indicada após aprovação da Lei Orçamentária respectiva e liberação dos créditos correspondentes, mediante apostilamento.

**14. CLÁUSULA DÉCIMA QUARTA – DOS CASOS OMISSOS (art. 92, III)**

14.1 Os casos omissos serão decididos pelo contratante, segundo as disposições contidas na Lei nº 14.133, de 2021, e demais normas aplicáveis e, subsidiariamente, segundo as disposições contidas na Lei nº 8.078, de 1990 – Código de Defesa do Consumidor – e normas e princípios gerais dos contratos.

**15. CLÁUSULA DÉCIMA QUINTA – ALTERAÇÕES**

15.1. Eventuais alterações contratuais reger-se-ão pela disciplina dos arts. 124 e seguintes da Lei nº 14.133, de 2021.

15.2. O contratado é obrigado a aceitar, nas mesmas condições contratuais, os acréscimos ou supressões que se fizerem necessários, até o limite de 25% (vinte e cinco por cento) do valor inicial atualizado do contrato.

15.3. As alterações contratuais deverão ser promovidas mediante celebração de termo aditivo, submetido à prévia aprovação da consultoria jurídica do contratante, salvo nos casos de



**ESTADO DO MARANHÃO**  
**PREFEITURA MUNICIPAL DE GUIMARÃES**  
**SECRETARIA MUNICIPAL DE CULTURA E TURISMO**  
**CNPJ: 05.505.334/0001-30**

Proc. Adm. 231144/2024

Folha nº \_\_\_\_\_

Rubrica \_\_\_\_\_

justificada necessidade de antecipação de seus efeitos, hipótese em que a formalização do aditivo deverá ocorrer no prazo máximo de 1 (um) mês (art. 132 da Lei nº 14.133, de 2021).

15.4. Registros que não caracterizam alteração do contrato podem ser realizados por simples apostila, dispensada a celebração de termo aditivo, na forma do art. 136 da Lei nº 14.133, de 2021.

15.5.

**16. CLÁUSULA DÉCIMA SEXTA – PUBLICAÇÃO**

16.1. Incumbirá ao contratante divulgar o presente instrumento no Portal Nacional de Contratações Públicas (PNCP) e/ou no Diário Oficial do Município - DOM, na forma prevista no art. 94 da Lei 14.133, de 2021, bem como no respectivo sítio oficial na Internet, em atenção ao art. 91, *caput*, da Lei nº 14.133, de 2021, e ao art. 8º, §2º, da Lei n. 12.527, de 2011, c/c art. 7º, §3º, inciso V, do Decreto n. 7.724, de 2012.

**17. CLÁUSULA DÉCIMA SÉTIMA– FORO (art. 92, §1º)**

17. Fica eleito o Foro da Justiça Estadual de Guimarães/MA, para dirimir os litígios que decorrerem da execução deste Termo de Contrato que não puderem ser compostos pela conciliação, conforme art. 92, §1º, da Lei nº 14.133/21.

Guimarães/MA, XX de xxxxxx de 2024

CONTRATANTE  
Assinatura

CONTRATADA  
Assinatura



**MEMORIAL DESCRITIVO**  
**OBRA: REFORMA DA PRAÇA SÃO JOSÉ**

**GUIMARÃES-MA**  
**Setembro/2024**

Yago Luís Cardoso Barros  
Arquiteto e Urbanista CAU n.º: A1880756



## **SUMÁRIO**

### **Sumário**

GUIMARÃES-MA .....	1
SUMÁRIO .....	2
1. INTRODUÇÃO .....	3
2. ORIENTAÇÕES GERAIS .....	3
3. SERVIÇOS PRELIMINARES .....	7
4. INSTALAÇÕES ELÉTRICAS E ILUMINAÇÃO .....	8
5. PISO .....	10
6. GRAMA EM PLACAS .....	11
7. MEIO-FIO .....	13
8. MOBILIÁRIO .....	14
8.1 BANCO DE CONCRETO .....	14
9. PAISAGISMO .....	15
10. CONSIDERAÇÕES FINAIS .....	18



## **1. INTRODUÇÃO**

O presente memorial tem por finalidade estabelecer as informações, condições e diretrizes técnicas sobre a obra de Reforma da Praça de São José na Rua Santa Cruz, Guimarães-MA.

## **2. ORIENTAÇÕES GERAIS**

### **2.1. DISPOSIÇÕES PRELIMINARES**

Para efeito das presentes especificações, o termo CONTRATADA define o proponente vencedor do certame licitatório, a quem será adjudicado o objeto da licitação, o termo FISCALIZAÇÃO define a equipe que representará o fiscal da Prefeitura Municipal de Guimarães perante a CONTRATADA e, a quem este último deverá se reportar, e o termo CONTRATANTE define a Prefeitura Municipal de Guimarães.

Na execução de todos os projetos e serviços a CONTRATADA deverá seguir as Normas Técnicas da Associação Brasileira de Normas Técnicas – ABNT e as normas citadas no decorrer destas Especificações.

A empresa deve apresentar certificado de treinamento de NR35 (trabalho em altura) para todos os funcionários que executem serviço acima de 2,00 m acima do nível inferior.

A execução de todos os serviços obedecerá rigorosamente às indicações constantes no projeto, conforme plantas, além das prescrições contidas neste memorial, e demais documentos integrantes do contrato.

### **2.2. DISCREPÂNCIAS, PRIORIDADES E INTERPRETAÇÕES.**

Em caso de dúvidas quanto à interpretação do Memorial Descritivo, Projetos, ou Detalhes, deverão ser consultados os Responsáveis técnicos ou a



**ESTADO DO MARANHÃO**  
**PREFEITURA MUNICIPAL DE GUIMARÃES**  
**CNPJ: 05505334000130**

---

CONTRATANTE, nesta ordem. Em casos de divergências entre os projetos e este Memorial Descritivo prevalecerão sempre os primeiros.

Todos os detalhes constantes dos desenhos e não mencionados neste Memorial Descritivo, assim como os detalhes aqui mencionados e, não constantes dos desenhos, serão interpretados como fazendo parte integrante do projeto.

Nenhuma alteração nos desenhos fornecidos, bem como nas especificações pode ser feita sem consulta prévia e autorização por escrito dos autores do projeto e aprovação da CONTRATANTE. A FISCALIZAÇÃO poderá impugnar qualquer trabalho feito em desacordo com os desenhos e especificações.

A CONTRATADA se obriga a tomar conhecimento e consultar todos os projetos antes e durante a execução de quaisquer serviços.

### 2.3. ORIENTAÇÃO GERAL E FISCALIZAÇÃO

A CONTRATADA se obriga a facilitar meticulosa fiscalização dos materiais e execução das obras e serviços contratados, facultando à FISCALIZAÇÃO o acesso a todas as partes das obras contratadas. Obriga-se do mesmo modo, a facilitar a fiscalização em depósitos ou dependências onde se encontrem materiais destinados à construção, serviços e obras em reparo.

Fica assegurado à FISCALIZAÇÃO o direito de ordenar a suspensão das obras e serviços sempre que estes estiverem em desacordo com os projetos e especificações. A CONTRATADA se obriga a retirar da obra, imediatamente após o recebimento da comunicação em diário de obra, qualquer empregado que venha a demonstrar conduta nociva ou incapacidade técnica.

Os serviços a cargo de diferentes firmas serão articulados entre si de modo a proporcionar andamento harmonioso da obra em seu conjunto. As planilhas com os serviços fornecidos pela CONTRATANTE devem obrigatoriamente ser conferidas pelo LICITANTE, antes da entrega da proposta na fase licitatória, não sendo aceitas quaisquer reclamações ou reivindicações após a obra contratada. Qualquer discrepância deverá ser resolvida com a FISCALIZAÇÃO antes da contratação.



**ESTADO DO MARANHÃO**  
**PREFEITURA MUNICIPAL DE GUIMARÃES**  
**CNPJ: 05505334000130**

---

A CONTRATADA fornecerá os equipamentos, materiais, mão de obra, transporte e alimentação de funcionários e o que mais for necessário para a execução, a conclusão e a manutenção dos serviços, sejam eles definitivos ou temporários.

Todos os materiais a serem empregados na obra deverão ser novos, comprovadamente de primeira qualidade e, estarem de acordo com as especificações, devendo ser submetidos à aprovação da FISCALIZAÇÃO, com exceção de eventuais serviços de remanejamento onde estiver explícito o reaproveitamento.

A CONTRATADA deverá submeter à FISCALIZAÇÃO amostras de todos os materiais a serem empregados nos serviços, antes de executá-los. Se julgar necessário, a FISCALIZAÇÃO poderá solicitar à CONTRATADA a apresentação de informação por escrito, dos locais de origem dos materiais ou de certificados de ensaios relativos aos mesmos. A CONTRATADA fica obrigada a substituir materiais e serviços não aprovados pela FISCALIZAÇÃO.

A CONTRATADA deverá providenciar a aquisição dos materiais tão logo seja contratado, visando o cumprimento dos prazos. A FISCALIZAÇÃO não aceitará a alegação de atraso dos serviços devido ao não fornecimento dos materiais pelos fornecedores.

Nenhum pagamento adicional será efetuado em remuneração aos serviços aqui descritos, os custos respectivos deverão estar incluídos nos preços unitários e/ou no global constantes da proposta da CONTRATADA.

A CONTRATADA assume o risco existente de perda de serviços e materiais, bem como retrabalhos necessários ao cumprimento do objeto, risco de imprecisão de quantidades e valores previstos no projeto.

Considerar-se, inapelavelmente, a CONTRATADA como altamente especializada nas obras e serviços em questão e que, por conseguinte, deverá ter computado, no valor global da sua proposta, também, as complementações e





**ESTADO DO MARANHÃO**  
**PREFEITURA MUNICIPAL DE GUIMARÃES**

**CNPJ: 05505334000130**

---

acessórios por acaso omitidos nas especificações, mas implícitos e necessários ao perfeito e completo funcionamento de todos os materiais, peças, etc. Possíveis indefinições, omissões, falhas ou incorreções das especificações ora fornecidas, não poderão constituir pretexto para a CONTRATADA cobrar serviços adicionais à proposta apresentada no processo licitatório. Quaisquer outros custos, diretos ou indiretos, que sejam identificados pelo licitante para a execução dos serviços deverão ser incluídos nos custos dos itens do orçamento pelo mesmo.

A equipe técnica da CONTRATADA, responsável pelos serviços, deverá contar com profissionais especializados e devidamente habilitados para desenvolverem as diversas atividades necessárias à execução da obra. A qualquer tempo, a FISCALIZAÇÃO poderá solicitar a substituição de qualquer membro da equipe técnica da CONTRATADA, desde que entenda que seja benéfico ao desenvolvimento dos trabalhos.

A CONTRATADA deverá remover todo o entulho do local da obra e fazer a limpeza completa após a finalização da execução do serviço. A CONTRATADA deverá responsabilizar-se por quaisquer danos provocados no decorrer dos serviços ou em consequência destes, arcando com os prejuízos que possam ocorrer com o reparo desses danos.

A CONTRATADA é responsável pela implementação dos procedimentos relacionados à segurança do trabalho, incluindo entrega de todos os EPIs (Equipamentos de Proteção Individual) necessários e realização dos treinamentos de acordo com as Normas Regulamentadoras pertinentes. Os EPIs devem possuir CA (Certificado de Aprovação) válido e estar em estado de conservação apropriado para uso. Sob nenhuma hipótese será permitido o trabalho dos funcionários da CONTRATADA sem os EPIs adequados.

A inobservância das presentes especificações técnicas e dos projetos implica a não aceitação parcial ou total dos serviços, devendo a CONTRATADA refazer as partes recusadas sem direito a indenização.



É possível a utilização de material equivalente com mesmo desempenho técnico, se apresentado com antecedência à Fiscalização, e a mesma conceder autorização, a qual será dada por escrito em Ofício.

Os materiais e ferramentas a serem utilizadas para a execução da obra serão de responsabilidade da contratada. A contratante se exime de responsabilidades perante a segurança dos mesmos durante o prazo legal do contrato. A empresa deverá responsabilizar-se pelos seus funcionários, devendo sempre zelar pela sua segurança durante o andamento da obra. Também será de responsabilidade da empresa qualquer ato danoso que possa ser causado pelos seus funcionários. O Município se exime da culpa de qualquer material que possa vir a desaparecer durante o andamento da obra.

### **3. SERVIÇOS PRELIMINARES**

A contratada deverá utilizar as ligações existentes de água e energia, pagando pelo consumo excedente à média dos três últimos meses.

#### **3.1. PLACA DA OBRA**

Será confeccionada a placa de obra, conforme o padrão CEF. Será de responsabilidade da CONTRATADA providenciar a fixação das placas de obra e dos responsáveis técnicos pela execução, em local visível, de acordo com as exigências do CREA.

#### **3.2 LIMPEZA DO TERRENO**

A limpeza da área compreende serviços de limpeza, destocamento e remoção de entulhos, na sua maioria orgânicos (árvores, vegetação rasteira) e outros possíveis elementos do terreno para tornar a área livre de interferências prejudiciais ao andamento da obra.



#### **4. INSTALAÇÕES ELÉTRICAS E ILUMINAÇÃO**

A instalação elétrica deverá seguir rigorosamente o projeto e estar em conformidade com as normas específicas de projeto elétrico. Todos os materiais utilizados deverão ser avaliados pelo fiscal da Obra e só poderão ser instalados após aprovação dos mesmos. Todas as partes devem estar executadas respeitando os dados dos desenhos, e estarem firmes em suas posições. A execução das instalações deverá ser feita por profissionais com formação de nível técnico em eletrotécnica.

##### **4.1 POSTES**

Cônico Contínuo Reto de material metálico galvanizado a fogo (ABNT 7414 e 6323 e SAE 1010 e 1020), deverá também suportar ventos de até 160 km/h, com altura livre de 8 e 6 metros e diâmetro de 145,0 mm inferior. Deverá ser fixado ao solo por meio de chumbadores ou através de engastamento em bloco de concreto ao solo, o que facilitará e torna segura sua instalação. NBR 14744; NBR 6123; NBR 6323.

No poste deverá ser gravado de forma legível e indelével: nome ou marca do fabricante; data (dia, mês e ano de fabricação); comprimento nominal em metros; resistência nominal em dan.

##### **4.2 POSTES DECORATIVOS**

Será utilizado também outro tipo de poste, o Poste de Globo Duplo possui altura total de 2,00 metros e é fabricado em aço galvanizado ou alumínio fundido, com diâmetro externo de aproximadamente 90 mm. O acabamento é feito com pintura eletrostática ou anodização, disponível em cores como preto ou cinza.

No topo do poste, são montados dois globos esféricos com diâmetro de cerca de 400 mm cada, feitos de policarbonato ou vidro temperado. Os globos podem ser transparentes ou leitosos e são fixados com suportes de alumínio ou aço inoxidável, com vedação de silicone para proteção contra intempéries.

O sistema de iluminação utiliza lâmpadas LED de 50W por globo, garantindo uma distribuição de luz eficiente e uniforme. O poste é fixado ao solo com ancoragem em concreto e parafusos de aço inoxidável, proporcionando estabilidade e resistência



a condições climáticas adversas.

#### **4.3 ILUMINAÇÃO**

As luminárias serão adquiridas pela Prefeitura, cabendo à Contratada a instalação das mesmas. Nos postes de 6 m de altura, serão instaladas uma luminária de 138 W até 180 W por poste, com relé fotoelétrico. Nos postes de 8 m de altura, serão instaladas quatro luminárias de 138 W até 180 W por poste, com relés fotoelétricos.

#### **4.4 CABOS, TUBULAÇÕES, CAIXAS DE PASSAGEM**

Os eletrodutos serão em PVC rígido incombustíveis (a menor bitola será  $\varnothing = 3/4"$ ) serão utilizados para alimentação dos circuitos de iluminação, tomadas de serviço e interruptores, a partir do quadro de distribuição.

Serão utilizados cabos constituídos por condutores trançados de cobre eletrolítico e isolamento termoplástico anti-chama (PVC), do tipo PIRASTIC 0,6 KV, para bitolas inferiores a 16mm<sup>2</sup> e do tipo SINTENAX 1,0 KV (PVC-PVC) para bitolas superiores a 16 mm<sup>2</sup>.

Os eletrodutos (salvo especificação em contrário) serão de PVC rígido, fornecidos em barras de 3 m de comprimento, nas bitolas indicadas no projeto, podendo ser adotadas medidas em mm ou polegadas. Os acessórios tais como buchas, arruelas, adaptadores luvas, curvas, condutores, abraçadeiras e outros, deverão ser preferencialmente da mesma linha e fabricação dos respectivos dutos.

As caixas de passagem serão de concreto armado, de 40 x 40 x 50 cm (dimensões internas), com tampa de concreto armado e fundo com brita 2.



## **5. PISO**

- **Piso em concreto 20MPa preparo mecânico, espessura 7cm, com armação em tela soldada**

O contrapiso será executado com argamassa no traço 1:2,7:3 (cimento e areia grossa) e espessura de 3cm, que servirá como base para a colocação do piso. Esta regularização deverá ser feita com alicata de 0,5% no mínimo, em direção aos pontos de escoamento de água.

Será executado o piso em concreto com tela de aço soldada nervurada, ca-60, q-196 (3,11kg/m<sup>2</sup>), diâmetro do fio: 5,0mm, largura 2,45m, espaçamento da malha 10x10cm.

Precedido de argamassa de regularização no traço de 1:2,7:3 (cimento e areia grossa) com espessura mínima de 7,0cm.

- **Acabamento em granilite para piso de concreto armado de alta resistência AF 09/2017**

### **1)Preparação da Superfície**

Antes da aplicação do granilite, a superfície de concreto deverá ser limpa, isenta de poeira, óleos ou qualquer tipo de contaminante que possa prejudicar a aderência. Eventuais irregularidades no piso serão corrigidas com argamassa apropriada, garantindo um nivelamento adequado para a aplicação do revestimento. Em seguida, a superfície será ligeiramente áspera para melhorar a ancoragem do granilite.

### **2)Composição do Granilite**

O granilite será composto de cimento Portland, agregados de mármore ou granito de granulometria variável (com tamanhos entre 3 mm e 8 mm), pigmentos (se aplicável, conforme especificado no projeto de interiores) e aditivos para melhorar as propriedades de trabalhabilidade e resistência. A mistura será preparada de acordo com as dosagens especificadas em projeto, visando obter uma composição homogênea e uma coloração uniforme.

### **3)Aplicação do Granilite**



A aplicação será feita em camadas com espessura aproximada de 15 a 20 mm sobre o substrato de concreto armado. A argamassa será espalhada e compactada adequadamente, garantindo a incorporação dos agregados e o preenchimento de eventuais falhas. O nivelamento será realizado por meio de régua vibratória e acabamentos manuais, assegurando uma superfície regular e uniforme.

#### 4) Polimento e Acabamento Final

Após a cura inicial do granilite (em torno de 7 dias), a superfície será submetida a polimento mecânico com uso de lixadeiras específicas. O polimento será realizado em diversas etapas, iniciando com lixas de grão mais grosso e avançando para grãos finos até se obter o brilho desejado. Durante o processo de polimento, o piso será umedecido para evitar o levantamento de poeira.

#### 5) Proteção e Selagem

Para finalizar, o piso receberá uma camada de selante ou resina protetora, a fim de impermeabilizar a superfície e proporcionar maior resistência a manchas, produtos químicos e abrasão. O selante será aplicado uniformemente com rolo ou pulverizador, garantindo a total cobertura da superfície. Esse acabamento final conferirá também um leve brilho, além de facilitar a manutenção diária.

#### 6) Cura e Liberação

Após a aplicação do granilite e do selante, o piso deverá ser protegido contra o tráfego durante um período mínimo de 7 dias, garantindo a cura total do material. Durante esse período, será evitado o contato com materiais abrasivos ou substâncias que possam comprometer o acabamento final.

### 6. GRAMA EM PLACAS

As áreas verdes serão constituídas com grama esmeralda em placas, livre de inço e com espessura média de 5cm, assentadas em terra vegetal adubada. Antes do assentamento, o terreno deverá ser preparado com a retirada de todos os materiais estranhos, tais como pedra, torrões, raízes, tocos, etc. As superfícies elevadas deverão satisfazer as condições de desempenho, alinhamento, declividade e dimensões previstas no projeto. O solo local deverá, sempre que necessário, ser previamente



## ESTADO DO MARANHÃO

### PREFEITURA MUNICIPAL DE GUIMARÃES

CNPJ: 05505334000130

escarificado (15cm), podendo ser manual ou mecânico, para receber a camada de terra fértil, a fim de facilitar a sua aderência.

As placas deverão ser assentadas sobre a camada de 5cm no mínimo de terra fértil adubada, compondo, ao todo, um conjunto de espessura de aproximadamente 10cm de altura. As placas serão assentadas como ladrilhos, em fileira com as juntas desencontradas para prevenir deslocamentos e deformação de área gramada. Após o assentamento, as placas deverão ser abatidas para efeito de uniformização da superfície.

A superfície deverá ser molhada diariamente (exceto em dias de chuva), num período mínimo de 60 dias, a fim de assegurar sua fixação e evitar o ressecamento das placas de grama.





## **7. MEIO-FIO**

Serão executados meios-fios em concreto, moldados in loco com extrusora, com dimensões de 15 cm de base x 20 cm de altura. Nos pontos onde o solo de base não se apresentar resistente, é necessário proceder-se à sua remoção e substituição. Deve-se providenciar também a remoção dos blocos de pedra, raízes, pedaços de madeira e quaisquer outros materiais putrescíveis e proceder de imediato às raspagens e aterros que visam colocar o leito de acordo com o perfil transversal projetado. O apiloamento deve ser cuidadoso e uniforme, sendo feito com soquetes de no mínimo 40kg de massa, ou com compactadores manuais mecânicos adequados.

Na execução das guias deve-se, com o terreno previamente limpo, efetuar marcações para a execução da guia, executar apiloamento do terreno/vala com soquete manual apropriado, de modo a obter nivelamento preparatório para o lançamento do concreto usinado. Eventuais escavações laterais necessárias estão incluídas no serviço.

O acabamento final deve ser liso. É importante o controle topográfico tanto no alinhamento como no nivelamento. No recebimento, deve-se verificar acabamento e deverão ser rejeitadas trechos quebrados, trincados, faces com saliências, reentrâncias ou fora de esquadro.

O acabamento final deve ser liso. Serão rejeitados trechos quebrados, trincados, faces com saliências, reentrâncias ou fora de esquadro, nivelamento ou alinhamento.

Os meios-fios devem ser pintados em todas as faces aparentes, com cor a ser definida pela fiscalização, de forma que a cor fique homogênea e sem falhas.



## **8. MOBILIÁRIO**

### **8.1 BANCO DE CONCRETO**

O banco de concreto armado com tampo revestido que simula madeira é projetado para oferecer resistência e estética. Com dimensões de 2,00 metros de comprimento, 0,60 metros de largura e 0,45 metros de altura, a estrutura do banco é feita de concreto armado com resistência mínima de 25 MPa e contém armação de aço CA-50 com barras de 10 mm de diâmetro para garantir estabilidade e durabilidade. A superfície externa do banco é escovada para proporcionar um acabamento estético e antiderrapante.

O tampo é revestido com material cerâmico que simula madeira. Este revestimento é fixado sobre o tampo de concreto com ajuda da argamassa, o tipo da argamassa será definido de acordo com a especificação do revestimento ou cerâmica.

Este banco é projetado para resistir a condições climáticas adversas, como exposição ao sol e à umidade, com o revestimento que simula madeira sendo resistente a UV e à água, prevenindo descoloração e deterioração. A combinação do concreto armado com o revestimento de madeira oferece uma solução robusta e esteticamente agradável, adequada para áreas públicas como praças, calçadas e parques.



## **9. PAISAGISMO**

O preparo do local de plantio deverá seguir as seguintes etapas:

- a) Verificar se toda a área a ser plantada encontra-se limpa e desobstruída de entulhos;
- b) Retirar o mato e ervas daninhas, eliminando as raízes;
- c) Revolver a terra, eliminando os torrões em toda área de plantio;
- d) Verificar a existência de tubulações de elétrica;
- e) Demarcar os canteiros, onde serão abertas as covas;
- f) Nos locais onde será implantada a vegetação preparar o solo descompactando-o e nivelando-o. Deixar a terra perfeitamente nivelada.

O plantio da vegetação deverá ser executado nas áreas indicadas no projeto de paisagem e planta de locação, sendo que a formação e plantio dos canteiros ornamentais deverão ser executados após a execução dos meios-fios. As espécies a serem a Mangueira e o Oiti.

- **Mangueira - *Mangifera indica* L.**

A *Mangifera indica* L., amplamente conhecida como mangueira, é uma árvore frutífera de grande porte originária do sul da Ásia, notável por suas características botânicas e impacto ambiental. Esta árvore pode atingir alturas que variam de 10 a 30 metros, com alguns indivíduos excepcionais superando os 40 metros. O tronco da mangueira é robusto, apresentando um diâmetro superior a 1 metro em árvores maduras, e sua casca é áspera, com coloração que varia do cinza ao marrom.

A copa da mangueira é ampla e arredondada, proporcionando uma sombra extensa e densa. As folhas têm formato ovalado a elíptico, com bordas lisas e uma coloração que vai do verde-claro ao verde-escuro. Cada folha pode medir entre 15 e 30 centímetros de comprimento e de 5 a 10 centímetros de largura. As folhas jovens apresentam uma tonalidade bronzeada, que se torna verde à medida que amadurecem.

A mangueira floresce entre novembro e fevereiro, produzindo pequenas flores de



cor branco-creme a rosada, dispostas em panículas. Após a floração, a árvore gera frutos na forma de drupas, que podem ter formato ovalado a arredondado e variar de verde a amarelo quando maduros. Os frutos podem atingir até 25 centímetros de comprimento e possuem uma polpa succulenta, de coloração amarelo-claro a alaranjado, com sabor doce e levemente ácido. O núcleo central é grande e plano, contendo a semente da qual novas plantas se originam.

No contexto arquitetônico e paisagístico, a mangueira é valorizada por sua capacidade de proporcionar sombra significativa, tornando-a uma excelente escolha para arborização urbana e projetos de paisagismo. Além de embelezar os espaços, a mangueira contribui para a conservação do solo e a promoção da biodiversidade, oferecendo abrigo e alimento para diversas espécies de fauna. Adaptando-se bem a diferentes tipos de solo, desde que bem drenado, e preferindo climas tropicais e subtropicais, a mangueira se destaca como uma opção sustentável e esteticamente agradável para projetos de longo prazo. Assim, a mangueira é uma árvore imponente e funcional, com grande valor estético e ambiental, ideal para integração em projetos paisagísticos.

- **Oiti - *Licania tomentosa* (Benth.) Fritsch**

A *Licania tomentosa* (Benth.) Fritsch, popularmente conhecida como "cabeludinha", é uma árvore nativa do cerrado brasileiro, notável por suas características estruturais e estéticas. Esta espécie pode atingir de 10 a 20 metros de altura, com um tronco cilíndrico e diâmetro que varia entre 30 e 60 centímetros. A casca é áspera e escura, com tonalidades que vão do marrom ao cinza-escuro e apresenta fissuras que conferem um aspecto rústico.

A copa da *Licania tomentosa* é ampla e densa, com formato arredondado a piramidal. As folhas são ovais a elípticas, com superfície superior verde-escura e a face inferior coberta por pilosidade tomentosa, medindo de 8 a 15 centímetros de comprimento e 5 a 10 centímetros de largura.

Durante a floração, a árvore produz inflorescências em panículas de cor amarela brilhante, com pequenas flores tubulares que aparecem na primavera e início do verão. Os frutos são cápsulas lenhosas, achatadas e contêm sementes marrons, que contribuem para a regeneração da vegetação nativa.

Paisagisticamente, a *Licania tomentosa* é apreciada por sua sombra densa e



impacto visual marcante. Ideal para áreas urbanas e jardins, a árvore também ajuda na conservação do solo e na promoção da biodiversidade. Adaptada a solos bem drenados e climas tropicais e subtropicais, é uma escolha sustentável e esteticamente agradável para projetos de arborização e paisagismo.

A vegetação só deverá ser plantada quando a obra estiver terminada, limpa, pintura acabada, elétrica colocada e sem trânsito de pessoas nos canteiros. As mudas devem ser adquiridas de viveiros idôneo, e deve-se observar o estado fitossanitário das mudas, que apresentem brotações novas e saudáveis, evitando aquelas com sintomas de moléstias ou sinais de ataque de pragas.

Nas mudas com torrão, evitar as que apresentam raízes superficiais ou raízes saindo pelos orifícios de drenagem das embalagens. Nas mudas de raízes nuas, evitar as que apresentarem raízes danificadas (quebradas, torcidas etc.). As mudas das árvores devem ter tronco único, sem ramificações e com dimensões mínimas conforme tabela.

Deverão ser utilizados:

- d) Adubos orgânicos: esterco de galinha curtido, vermicomposto ou equivalente;
- e) Adubos químicos: fórmulas prontas de NPK, Salitre do Chile, fosfatos naturais, farinha de osso.

Para as árvores, abrir covas, com paredes retas nas dimensões, 100x100x100cm, árvores, covas de 60x60x60cm, arbustos, 40x40x40cm. Se a terra encontrada no local no início da obra, retirada de camada superficial (de 50cm a até no máximo 100cm de profundidade), for de boa qualidade, esta poderá ser reaproveitada. A terra deverá ser misturada com nutrientes antes de ser empregada.

À terra colocada, para cada 1m<sup>2</sup>, deve-se incorporar 15 litros de esterco, mais 150 gramas de adubo químico. Forrar a cova com um pouco de terra preparada. Os fertilizantes deverão ser misturados com terra vegetal e colocados no terço inferior da cova, evitando contato direto com as raízes. Caso o solo esteja muito seco, preencher  $\frac{3}{4}$  da cova e fazer uma rega abundante. Deixar a água ser absorvida e depois prosseguir com o plantio. Fazer uma segunda cova dentro da primeira, do tamanho do torrão ou do sistema radicular da planta, colocar a muda de modo que fique enterrada na profundidade que estava no viveiro. Pressionar a terra ao redor das raízes.



Observar no local a necessidade de cobrir com terra os torrões com altura superior ao nível acabado da terra indicado no projeto. Neste caso, criar “morrotes” suaves.

Construir com a terra uma pequena coroa (bacia) ao redor da planta e fazer a rega, preenchendo-a com a água, deixar a água ser absorvida e repetir a operação. Nas mudas de árvores e palmeiras, fazer o tutoramento colocando três tutores (varas de madeira ou taquara), que devem ser amarrados com sisal, de modo a formar um tripé, fixando a planta para que não tombe ou se curve com a ação do vento.

## 10. CONSIDERAÇÕES FINAIS

Ao final da obra, a contratada deve realizar a limpeza da mesma. Deverão ser desmontadas e retiradas todas as instalações provisórias, bem como todo o entulho do terreno, sendo cuidadosamente limpos e varridos os acessos.

Concluída a obra, a empresa executora deverá solicitar o “TERMO DE RECEBIMENTO PROVISÓRIO” da mesma, paralelamente deverá a empresa requerer junto ao INSS o respectivo CND da obra. Para o Termo de Recebimento provisório ser solicitado à obra deve estar:

- Totalmente limpa e sem entulhos;
- Pronta para a utilização;
- Todas as instalações deverão estar devidamente testadas e em funcionamento;
- Deve ser visitada a obra previamente, acompanhado de funcionário público devidamente instruído, para sanar possíveis dúvidas, bem como facilitar a visualização do que deverá ser executado.

A Contratada deverá apresentar Anotação de Responsabilidade Técnica de Execução de todas as atividades desenvolvidas.

A garantia da referida obra será no mínimo de cinco anos conforme lei 8.666/93.

O prazo para término da obra será de 120 dias a partir da data da ordem de início de serviço.

Guimarães-MA, Setembro de 2024



**ESTADO DO MARANHÃO**  
**PREFEITURA MUNICIPAL DE GUIMARÃES**  
**CNPJ: 05505334000130**

## **MEMORIAL DESCRITIVO**

### **REFORMA DA PRAÇA DOS SAGRADOS CORAÇÕES**

**GUIMARÃES-MA**

**Setembro/2024**

**Yago Luís Cardoso Barros**  
**Arquiteto e Urbanista CAU n.º: A1880756**





ESTADO DO MARANHÃO  
PREFEITURA MUNICIPAL DE GUIMARÃES  
CNPJ: 05505334000130

## SUMÁRIO

INTRODUÇÃO .....	3
ORIENTAÇÕES GERAIS.....	3
<b>SERVIÇOS PRELIMINARES .....</b>	<b>7</b>
<b>ADMINISTRAÇÃO LOCAL .....</b>	<b>8</b>
<b>PISOS .....</b>	<b>8</b>
<b>URBANIZAÇÃO.....</b>	<b>9</b>
<b>ILUMINAÇÃO E ELÉTRICA .....</b>	<b>10</b>
<b>INSTALAÇÕES HIDRÁULICAS.....</b>	<b>12</b>
<b>ESPECIFICAÇÕES DO PALCO.....</b>	<b>13</b>
<b>SERVIÇOS COMPLEMENTARES .....</b>	<b>14</b>



- **INTRODUÇÃO**

O presente memorial tem por finalidade estabelecer as informações, condições ediretrizes técnicas sobre a obra de Reforma da Praça de São José na Rua Santa Cruz, Guimarães-MA.

- **ORIENTAÇÕES GERAIS**

- **DISPOSIÇÕES PRELIMINARES**

Para efeito das presentes especificações, o termo CONTRATADA define o proponente vencedor do certame licitatório, a quem será adjudicado o objeto dalicitação, o termo FISCALIZAÇÃO define a equipe que representará o fiscal da Prefeitura Municipal de Guimarães perante a CONTRATADA e, a quem este último deverá se reportar, e o termo CONTRATANTE define a Prefeitura Municipal de Guimarães.

Na execução de todos os projetos e serviços a CONTRATADA deverá seguiras Normas Técnicas da Associação Brasileira de Normas Técnicas — ABNT e as normas citadas no decorrer destas Especificações.

A empresa deve apresentar certificado de treinamento de NR35 (trabalho em altura) para todos os funcionários que executem serviço acima de 2,00 m acima do nível inferior.

A execução de todos os serviços obedecerá rigorosamente às indicações constantes no projeto, conforme plantas, além das prescrições contidas neste memorial, e demais documentos integrantes do contrato.

- **DISCREPÂNCIAS, PRIORIDADES E INTERPRETAÇÕES.**

Em caso de dúvidas quanto à interpretação do Memorial Descritivo, Projetos,ou Detalhes, deverão ser consultados os Responsáveis técnicos ou a



CONTRATANTE, nesta ordem. Em casos de divergências entre os projetos e este Memorial Descritivo prevalecerão sempre os primeiros.

Todos os detalhes constantes dos desenhos e não mencionados neste Memorial Descritivo, assim como os detalhes aqui mencionados e, não constantes dos desenhos, serão interpretados como fazendo parte integrante do projeto.

Nenhuma alteração nos desenhos fornecidos, bem como nas especificações pode ser feita sem consulta prévia e autorização por escrito dos autores do projeto e aprovação da CONTRATANTE. A FISCALIZAÇÃO poderá impugnar qualquer trabalho feito em desacordo com os desenhos e especificações.

A CONTRATADA se obriga a tomar conhecimento e consultar todos os projetos antes e durante a execução de quaisquer serviços.

- **ORIENTAÇÃO GERAL E FISCALIZAÇÃO**

A CONTRATADA se obriga a facilitar meticulosa fiscalização dos materiais e execução das obras e serviços contratados, facultando à FISCALIZAÇÃO o acesso a todas as partes das obras contratadas. Obriga-se do mesmo modo, a facilitar a fiscalização em depósitos ou dependências onde se encontrem materiais destinados à construção, serviços e obras em reparo.

Fica assegurado à FISCALIZAÇÃO o direito de ordenar a suspensão das obras e serviços sempre que estes estiverem em desacordo com os projetos e especificações. A CONTRATADA se obriga a retirar da obra, imediatamente após o recebimento da comunicação em diário de obra, qualquer empregado que venha a demonstrar conduta nociva ou incapacidade técnica.

Os serviços a cargo de diferentes firmas serão articulados entre si de modo a proporcionar andamento harmonioso da obra em seu conjunto. As planilhas com os serviços fornecidos pela CONTRATANTE devem obrigatoriamente ser conferidas pelo LICITANTE, antes da entrega da proposta na fase licitatória, não sendo aceitas quaisquer reclamações ou reivindicações após a obra contratada. Qualquer discrepância deverá ser resolvida com a FISCALIZAÇÃO antes da contratação.



A CONTRATADA fornecerá os equipamentos, materiais, mão de obra, transporte e alimentação de funcionários e o que mais for necessário para a execução, a conclusão e a manutenção dos serviços, sejam eles definitivos ou temporários.

Todos os materiais a serem empregados na obra deverão ser novos, comprovadamente de primeira qualidade e, estarem de acordo com as especificações, devendo ser submetidos à aprovação da FISCALIZAÇÃO, com exceção de eventuais serviços de remanejamento onde estiver explícito o reaproveitamento.

A CONTRATADA deverá submeter à FISCALIZAÇÃO amostras de todos os materiais a serem empregados nos serviços, antes de executá-los. Se julgar necessário, a FISCALIZAÇÃO poderá solicitar à CONTRATADA a apresentação de informação por escrito, dos locais de origem dos materiais ou de certificados de ensaios relativos aos mesmos. A CONTRATADA fica obrigada a substituir materiais e serviços não aprovados pela FISCALIZAÇÃO.

A CONTRATADA deverá providenciar a aquisição dos materiais tão logo seja contratado, visando o cumprimento dos prazos. A FISCALIZAÇÃO não aceitará a alegação de atraso dos serviços devido ao não fornecimento dos materiais pelos fornecedores.

Nenhum pagamento adicional será efetuado em remuneração aos serviços aqui descritos, os custos respectivos deverão estar incluídos nos preços unitários e/ou no global constantes da proposta da CONTRATADA.

A CONTRATADA assume o risco existente de perda de serviços e materiais, bem como retrabalhos necessários ao cumprimento do objeto, risco de imprecisão de quantidades e valores previstos no projeto.

Considerar-se, inapelavelmente, a CONTRATADA como altamente especializada nas obras e serviços em questão e que, por conseguinte, deverá ter computado, no valor global da sua proposta, também, as complementações e



acessórios por acaso omitidos nas especificações, mas implícitos e necessários ao perfeito e completo funcionamento de todos os materiais, peças, etc. Possíveis indefinições, omissões, falhas ou incorreções das especificações ora fornecidas, não poderão constituir pretexto para a CONTRATADA cobrar serviços adicionais à proposta apresentada no processo licitatório. Quaisquer outros custos, diretos ou indiretos, que sejam identificados pelo licitante para a execução dos serviços deverão ser incluídos nos custos dos itens do orçamento pelo mesmo.

A equipe técnica da CONTRATADA, responsável pelos serviços, deverá contar com profissionais especializados e devidamente habilitados para desenvolverem as diversas atividades necessárias à execução da obra. A qualquer tempo, a FISCALIZAÇÃO poderá solicitar a substituição de qualquer membro da equipe técnica da CONTRATADA, desde que entenda que seja benéfico ao desenvolvimento dos trabalhos.

A CONTRATADA deverá remover todo o entulho do local da obra e fazer a limpeza completa após a finalização da execução do serviço. A CONTRATADA deverá responsabilizar-se por quaisquer danos provocados no decorrer dos serviços ou em consequência destes, arcando com os prejuízos que possam ocorrer com o reparo desses danos.

A CONTRATADA é responsável pela implementação dos procedimentos relacionados à segurança do trabalho, incluindo entrega de todos os EPIs (Equipamentos de Proteção Individual) necessários e realização dos treinamentos de acordo com as Normas Regulamentadoras pertinentes. Os EPIs devem possuir CA (Certificado de Aprovação) válido e estar em estado de conservação apropriado para uso. Sob nenhuma hipótese será permitido o trabalho dos funcionários da CONTRATADA sem os EPIs adequados.

A inobservância das presentes especificações técnicas e dos projetos implica a não aceitação parcial ou total dos serviços, devendo a CONTRATADA refazer as partes recusadas sem direito a indenização.



É possível a utilização de material equivalente com mesmo desempenho técnico, se apresentado com antecedência à Fiscalização, e a mesma conceder autorização, a qual será dada por escrito em Ofício.

Os materiais e ferramentas a serem utilizadas para a execução da obra serão de responsabilidade da contratada. A contratante se exime de responsabilidades perante a segurança dos mesmos durante o prazo legal do contrato. A empresa deverá responsabilizar-se pelos seus funcionários, devendo sempre zelar pela sua segurança durante o andamento da obra. Também será de responsabilidade da empresa qualquer ato danoso que possa ser causado pelos seus funcionários. O Município se exime da culpa de qualquer material que possa vir a desaparecer durante o andamento da obra.

## **1. SERVIÇOS PRELIMINARES**

### **1.1. PLACA DE OBRA:**

Será confeccionada a placa de obra, conforme o padrão CEF. Será de responsabilidade da CONTRATADA providenciar a fixação das placas de obra e dos responsáveis técnicos pela execução, em local visível, de acordo com as exigências do CREA.

### **1.2. LIMPEZA MANUAL DO TERRENO:**

A limpeza inicial do terreno consistirá na remoção de todo material orgânico e inorgânico, como entulhos, vegetação rasteira, pedras, restos de construção e resíduos diversos. Serão utilizados equipamentos manuais e mecânicos, conforme a necessidade, garantindo que o terreno esteja nivelado e livre de obstruções.

Todo o material removido será devidamente descartado em locais autorizados, respeitando as normas ambientais vigentes. Após a limpeza, o terreno estará pronto para as etapas subsequentes de execução do projeto.

### **1.3. LIMPEZA FINAL DE OBRA:**

A limpeza final da obra da praça abrangerá a remoção de todo o entulho, resíduos de construção, vegetação solta e sujeiras acumuladas durante a execução dos serviços. Serão limpos pisos, bancos, canteiros, caminhos,



lixeiras, elementos de mobiliário urbano e áreas pavimentadas, utilizando equipamentos e produtos adequados.

Os resíduos serão recolhidos e transportados para descarte em locais apropriados, de acordo com as normas ambientais. A praça será entregue em condições de uso, limpa e segura para circulação pública.

## **2. ADMINISTRAÇÃO LOCAL**

### **2.1. DESPESAS:**

**Despesas gerais e de administração local da obra correrão igualmente por conta da construtora, outras despesas que incidem indiretamente sobre o custo da obra como:**

Manutenção das instalações provisórias acima citadas.

Administração local de obra (engenheiros, auxiliares, mestres e encarregados, apontadores e almoxarifes).

Vigias, serventes para a arrumação e limpeza de obra, guincheiro, etc  
Transportes internos e externos.

Seguro contrafogo (obra) e seguro de responsabilidade civil (construtor), extintores, capacetes de segurança, luvas etc.

Diversos: medicamentos de urgência, materiais de consumo, rupturas de corpos de prova etc.

Caberá a construtora o estudo do custo-benefício quanto ao aproveitamento de água de mina, de chuva, de reciclagem e aproveitamento do entulho e outros redutores de custos e desperdícios.

## **3. PISOS**

### **3.1. PISO CIMENTADO, TRAÇO 1:3 (CIMENTO E AREIA), ACABAMENTO LISO, ESPESSURA 3,0CM, PREPARO MECÂNICO DA ARGAMASSA. AF\_09/2020:**

O piso da praça será executado em cimento, com traço 1:3 (cimento e areia), acabamento liso e espessura de 3,0 cm. A argamassa será preparada mecanicamente para garantir uniformidade e qualidade na mistura, e aplicada sobre uma base previamente nivelada e compactada, assegurando a correta aderência e resistência do piso. O acabamento liso será obtido com desempeno, proporcionando uma superfície regular e uniforme.

Após a aplicação, o piso passará por um processo de cura controlada para evitar fissuras e garantir sua durabilidade. A umidade será mantida por um período mínimo de 72 horas, com cobertura ou irrigação constante, assegurando a resistência mecânica e a uniformidade do acabamento. A espessura de 3,0 cm





será verificada em diferentes pontos, garantindo uma superfície estável e segura para o tráfego de pedestres e o uso diário da praça.

### **3.2. RAMPAS PARA PCD:**

As rampas devem seguir o projeto, e serão executadas com o mesmo material do piso.

Rebaixamento de calçadas para travessia de pedestres.

As calçadas devem ser rebaixadas juntas às travessias de pedestres sinalizadas com ou sem faixa, com ou sem semáforo, e sempre que houver foco de pedestres.

Não deve haver desnível entre o término do rebaixamento da calçada e o leito carroçável.

Os rebaixamentos de calçadas devem ser construídos na direção do fluxo de pedestres.

A inclinação deve ser constante e não superior a 8,33% (1:12).

A largura dos rebaixamentos deve ser igual à largura da faixa de travessia de pedestres, quando o fluxo de pedestres calculado ou estimado for superior a 25 pedestres/min/m.

Em locais onde o fluxo de pedestres for igual ou inferior a 25 pedestres /min/m e houver interferência que impeça o rebaixamento da calçada em largura inferior até um limite mínimo de 1,20m de largura de rampa.

Quando a faixa de pedestres estiver alinhada com a calçada de via transversal, admite-se o rebaixamento total da calçada na esquina.

Onde a largura do passeio não for suficiente para acomodar o rebaixamento e a faixa livre, deve ser feito o rebaixamento total da largura da calçada.

Os rebaixamentos das calçadas localizados em lados opostos da via devem estar alinhados entre si.

Deve ser garantida uma faixa livre no passeio, além do espaço ocupado pelo rebaixamento, de no mínimo 0,80m, sendo recomendável 1,20m.

As abas laterais dos rebaixamentos devem ter projeção horizontal mínima de 0,50m e compor planos inclinados de acomodação, a inclinação máxima recomendada é de 10%.

## **4. URBANIZAÇÃO**

### **4.1. PLANTIO DE GRAMA EM PLACAS:**

O plantio de grama em placas será executado de forma a garantir a cobertura uniforme do terreno. O solo será previamente preparado, realizando-se a



limpeza, nivelamento e correção de possíveis irregularidades, além da adubação adequada conforme análise de solo.

As placas de grama serão distribuídas uniformemente sobre a superfície, ajustadas de modo a evitar espaços entre elas. Após o plantio, será realizada a irrigação imediata e frequente nos primeiros dias, garantindo o enraizamento e adaptação da grama ao terreno. A manutenção seguirá com cortes regulares e controle de pragas conforme necessário.

#### **4.2. PLANTIO DE PALMEIRAS COM ALTURA DE MUDA MENOR OU IGUAL A 2,00M. AF\_07/2024:**

O plantio de palmeiras na praça será realizado com mudas de altura igual ou inferior a 2,00 metros. As covas terão dimensões adequadas ao porte das mudas, sendo previamente adubadas e preparadas para garantir o enraizamento e o crescimento saudável das plantas.

As palmeiras serão distribuídas da forma como apresentada no projeto em anexo, respeitando o espaçamento necessário para o desenvolvimento adequado. Após o plantio, será feita a irrigação inicial e implementado um cronograma de rega e manutenção, assegurando a adaptação e vigor das mudas.

### **5. ILUMINAÇÃO E ELÉTRICA**

#### **5.1. POSTE DECORATIVO COM 02 PÉTALAS, EM AÇO GALVANIZADO COM DIFUSOR EM VIDRO TRANSPARENTE TEMPERADO, REF. PT-301/2, DA ALADIN OU SIMILAR, COM 3,00M, INCLUSIVE LÂMPADA VAPOR METÁLICO DE 150W:**

A instalação dos postes decorativos com 02 pétalas, em aço galvanizado, será executada conforme as especificações do projeto. Cada poste possui suporte para parafusos na base, permitindo uma ancoragem segura dos postes ao solo.

Após a fixação, será verificado o alinhamento e a estabilidade dos postes, e serão realizados testes para assegurar a integridade da instalação. A manutenção preventiva será planejada para assegurar a durabilidade e o bom estado dos postes.

#### **5.2. POSTE DE AÇO GALVANIZADO CÔNICO CONTÍNUO RETO, DIÂMETRO SUPERIOR DE 76MM, DIÂMETRO DA BASE 175MM, ALTURA TOTAL 9M, COM BASE DE FIXAÇÃO, DA CONISPOST REF. SÉRIE 3009/BJG+CH, CLASSE 100 DA CONIPOST OU SIMILAR:**

A instalação do poste de aço galvanizado cônico contínuo reto será realizada conforme as especificações no projeto em anexo.



A base de fixação do poste será concretada com as dimensões necessárias para garantir a estabilidade estrutural. A escavação e preparação da base serão feitas conforme as especificações do projeto, e a fundação será concretada e curada antes da instalação do poste.

O poste será posicionado e fixado na base com ancoragens apropriadas, assegurando o alinhamento e nivelamento conforme exigido. Após a fixação, será realizado um controle de qualidade para verificar a estabilidade e a conformidade da instalação com as especificações do projeto.

**5.3. BRAÇO PARA ILUMINAÇÃO PÚBLICA, EM TUBO DE AÇO GALVANIZADO, COMPRIMENTO DE 1,50M, PARA FIXAÇÃO EM POSTE METÁLICO - FORNECIMENTO E INSTALAÇÃO.**

**AF\_08/2020:**

A instalação dos braços para iluminação pública, em tubo de aço galvanizado com comprimento de 1,50 m, será realizada nos postes metálicos conforme especificações do projeto. Os braços serão fixados diretamente aos postes através de suportes e parafusos de alta resistência, garantindo uma fixação segura e estável.

O posicionamento e alinhamento dos braços serão executados de acordo com as coordenadas do projeto, utilizando ferramentas adequadas para garantir precisão. Após a instalação, serão realizados testes para verificar a firmeza e o funcionamento correto da iluminação.

**5.4. LUMINÁRIA DE LED PARA ILUMINAÇÃO PÚBLICA, DE 138W ATÉ 180W. AF\_08/2020:**

A instalação das luminárias de LED, com potência entre 138W e 180W, será realizada conforme as especificações técnicas do projeto. As luminárias serão fixadas nos braços de iluminação previamente instalados, utilizando suportes adequados para garantir segurança e estabilidade. O sistema elétrico será conectado conforme as normas de segurança, com verificação de tensão e corrente para assegurar o funcionamento correto. Após a instalação, serão realizados testes de iluminação para garantir a eficiência luminotécnica e a uniformidade da iluminação pública.

**5.5. CABO DE COBRE FLEXÍVEL ISOLADO, 2,5MM², ANTI-CHAMA 450/750 V, PARA CIRCUITOS TERMINAIS. AF\_03/2023:**

A instalação dos cabos de cobre para circuitos terminais será executada conforme as normas técnicas vigentes. Os cabos serão utilizados na distribuição



de energia para os pontos de iluminação e outros circuitos terminais, garantindo a segurança e eficiência do sistema elétrico.

Os condutores serão instalados em eletrodutos apropriados, com o devido isolamento, para proteger contra danos mecânicos e contato com agentes externos. A instalação seguirá o trajeto especificado no projeto, e será realizada a checagem final de continuidade e resistência para assegurar o correto funcionamento do sistema.

**5.6. ELETRODUTO RÍGIDO RESCÁVEL, PVC, DN 50MM (1 ½"), PARA REDE ENTERRADA DE DISTRIBUIÇÃO DE ENERGIA ELÉTRICA. AF\_12/2021:**

A instalação do eletroduto rígido será realizada para a rede enterrada de distribuição de energia elétrica, conforme as especificações do projeto. Os eletrodutos serão dispostos em valas com profundidade adequada, garantindo a proteção mecânica dos cabos elétricos e atendendo às normas de segurança.

As juntas serão devidamente seladas para evitar infiltração de umidade, e o eletroduto será instalado com espaçamento adequado entre curvas e pontos de inspeção. Após o assentamento, a vala será aterrada e compactada, assegurando a integridade do sistema e facilitando o acesso para manutenções futuras.

**6. INSTALAÇÕES HIDRÁULICAS**

**6.1. ÁGUA FRIA:**

A instalação de água fria apresentada no projeto em anexo conta com a distribuição das torneiras pela praça, alimentadas diretamente pela rede municipal de abastecimento de água. Para o correto funcionamento do sistema, a rede municipal deve atender à demanda mínima de pressão estabelecida pela norma (10 M.C.A).

Para controle do fluxo de entrada de água potável, será instalado um registro de gaveta bruto antes do hidrômetro, possibilitando o bloqueio imediato da alimentação de água em caso de manutenção ou defeito no sistema

**6.2. TUBULAÇÕES:**

As tubulações de PVC soldável de alta resistência serão enterradas a uma profundidade mínima de 40 cm, garantindo proteção e acessibilidade para eventuais manutenções. As torneiras serão instaladas em pontos estratégicos, com válvulas de registro individuais.

O sistema será pressurizado para garantir um fluxo contínuo e eficiente.



## **7. ESPECIFICAÇÕES DO PALCO**

### **7.1. MURO DE ALVENARIA E CONCRETO (PILAR+CINTA), REBOCADO, SEM PINTURA:**

A construção do muro de contorno do palco será feita em alvenaria, com pilares e cintas de concreto armado, conforme as especificações estruturais do projeto. O muro será totalmente rebocado, garantindo acabamento uniforme e proteção das superfícies, mas sem aplicação de pintura final.

Os pilares e cintas de concreto serão executados para conferir rigidez e estabilidade à estrutura. Após a construção, serão realizadas inspeções para verificar o alinhamento, o prumo e a integridade estrutural do muro, atendendo às normas técnicas e de segurança.

### **7.2. ATERRO SIMPLES COMPACTADO MEIO MANUAL:**

O aterro simples do palco será executado com material apropriado, disposto em camadas sucessivas. A compactação será realizada de forma manual, garantindo a uniformidade e a estabilidade do solo, conforme as exigências do projeto.

Cada camada será compactada manualmente para atingir a densidade necessária, evitando afundamentos ou deformações futuras. Após a execução, será verificada a conformidade do aterro com as cotas e os níveis definidos no projeto, assegurando a estabilidade da base do palco.

### **7.3. LAJE CONCRETO 1:2:4 ESPESSURA 10CM:**

A laje de concreto para o piso será executada com traço 1:2:4 (cimento, areia e brita), com espessura de 10 cm, conforme especificações do projeto. O concreto será lançado sobre fôrmas devidamente niveladas e escoradas, garantindo uniformidade e resistência.

Após a concretagem, a laje passará por um processo de cura controlada para assegurar a resistência estrutural e evitar fissuras.

O acabamento será nivelado para obter uma superfície regular, pronta para as etapas subsequentes de revestimento ou uso direto.

### **7.4. PISO CIMENTADO, TRAÇO 1:3 (CIMENTO E AREIA), ACABAMENTO LISO, ESPESSURA 2,0CM, PREPARO MECÂNICO DA ARGAMASSA AF\_09/2020:**

O piso cimentado será executado conforme as especificações do projeto. A argamassa será preparada mecanicamente para garantir uma mistura homogênea, proporcionando maior resistência e uniformidade ao piso.



A aplicação será realizada sobre uma base previamente nivelada e umedecida, garantindo a aderência adequada. O acabamento será liso, obtido por meio de desempenadeira, proporcionando uma superfície uniforme e regular.

Após a execução, o piso será submetido a um processo de cura controlada, mantendo-se a umidade da superfície por no mínimo 72 horas, com irrigação constante ou cobertura adequada, para evitar fissuras e garantir a resistência necessária. O controle de espessura será realizado para assegurar a conformidade com o projeto e a qualidade final do piso.

#### **7.5. RAMPAS DE ACESSO PARA O PALCO:**

A rampa de acesso será executada em concreto, com inclinação de 8,33%, conforme as normas técnicas vigentes para acessibilidade. A estrutura será moldada com uma espessura adequada para suportar cargas e garantir durabilidade.

A superfície da rampa será acabada com textura antiderrapante para segurança dos usuários. As laterais serão providas de rampas de segurança ou guias conforme especificadas no projeto, para assegurar a estabilidade e conformidade com as normas de acessibilidade. A inclinação e as dimensões da rampa serão rigorosamente verificadas para atender às exigências de projeto e regulamentação.

### **8. SERVIÇOS COMPLEMENTARES**

#### **8.1. BANCO DE CONCRETO SEM ENCOSTO, DIMENSÃO 2,00X0,60M COM REVESTIMENTO CERÂMICO QUE IMITA MADEIRA:**

O banco de concreto com tampo revestido que simula madeira é projetado para oferecer resistência e estética. Com dimensões de 2,00 metros de comprimento, 0,60 metros de largura e 0,45 metros de altura, a estrutura do banco é feita de concreto armado com resistência mínima de 25 MPa e contém armação de aço CA-50 com barras de 10 mm de diâmetro para garantir estabilidade e durabilidade. A superfície externa do banco é escovada para proporcionar um acabamento estético e antiderrapante.

O tampo é revestido com material cerâmico que simula madeira. Este revestimento é fixado sobre o tampo de concreto com ajuda da argamassa, o tipo da argamassa será definido de acordo com a especificação do revestimento ou cerâmica.

Este banco é projetado para resistir a condições climáticas adversas, como exposição ao sol e à umidade, com o revestimento que simula madeira sendo resistente a UV e à água, prevenindo descoloração e deterioração. A



combinação do concreto armado com o revestimento de madeira oferece uma solução robusta e esteticamente agradável, adequada para áreas públicas como praças, calçadas e parques.

## **8.2. INSTALAÇÃO DE PERGOLADO DE MADEIRA FIXADO COM CONCRETO SOBRE PISO DE CONCRETO EXISTENTE. AF\_11/2021:**

O pergolado será instalado sobre o piso de concreto existente, com fixação realizada por meio de bases de concreto. As colunas de madeira serão ancoradas em fundações de concreto preparadas especificamente para garantir estabilidade e segurança.

A instalação incluirá escavação e concretagem das bases, com as colunas de madeira sendo fixadas em suportes adequados para assegurar o alinhamento e a verticalidade do pergolado. Após a fixação, será realizada uma verificação final para assegurar a estabilidade e a conformidade com o projeto.

## **8.3. BRINQUEDO – PLAY AVENTURA, MODELO M –205, DA LÚDICO BRINQUEDOS INTELIGENTES OU SIMILAR:**

O brinquedo será instalado sobre área de grama conforme as especificações do fabricante. A montagem será realizada de acordo com o manual técnico, garantindo a correta fixação e estabilidade do brinquedo.

A instalação incluirá a ancoragem das bases do brinquedo no solo, utilizando sistemas adequados para assegurar a segurança e a estabilidade. A área ao redor do brinquedo será preparada e nivelada para garantir um suporte firme e seguro, mantendo a integridade da grama e proporcionando uma superfície adequada para o uso. Será realizada uma verificação final para assegurar que o brinquedo esteja instalado corretamente e em conformidade com as normas de segurança.

## **8.4. MESAS E BANCOS DE CONCRETO PARA JOGO DE XADREZ**

As mesas e bancos de concreto para jogo de xadrez serão executados com estrutura de concreto armado, conforme especificações do projeto. As mesas terão superfície plana e dimensionada para acomodar o tabuleiro de xadrez, com bordas rebaixadas para suporte das peças.

Os bancos serão projetados para proporcionar conforto, com assento integrado a estrutura de concreto chumbado no piso para estabilidade.

A instalação será feita em áreas devidamente preparadas, com o alinhamento e a fixação garantidos para assegurar a estabilidade e durabilidade das peças. Após a instalação, será realizada uma verificação final para garantir a conformidade com as especificações e a segurança dos usuários.



**ESTADO DO MARANHÃO**  
**PREFEITURA MUNICIPAL DE GUIMARÃES**  
**CNPJ: 05505334000130**

---

**YAGO LUÍS CARDOSO NETO BARROS**  
**ARQUITETO E URBANISTA**  
**CAU/MA - A1880756**





**RELATÓRIO FOTOGRÁFICO - PRAÇA SÃO JOSÉ E  
PRAÇA SAGRADO CORAÇÃO**

**GUIMARÃES-MA**  
**Setembro/2024**

Yago Luís Cardoso Barros  
Arquiteto e Urbanista CAU n.º: A1880756



**ESTADO DO MARANHÃO**  
**PREFEITURA MUNICIPAL DE GUIMARÃES**  
**CNPJ: 05505334000130**

---



FOTO 01 - Escadaria Praça São José



FOTO 02 - Poço da Escadaria da Praça São José



**ESTADO DO MARANHÃO**  
**PREFEITURA MUNICIPAL DE GUIMARÃES**  
**CNPJ: 05505334000130**

---



**FOTO 03 - Escadaria Praça São José**



**FOTO 04 - Escadaria Praça São José**



**ESTADO DO MARANHÃO**  
**PREFEITURA MUNICIPAL DE GUIMARÃES**  
**CNPJ: 05505334000130**

---



**FOTO 05 - Praça São José**



**FOTO 06 - Praça São José**





**ESTADO DO MARANHÃO**  
**PREFEITURA MUNICIPAL DE GUIMARÃES**  
**CNPJ: 05505334000130**

---



**FOTO 06 - Praça São José**



**FOTO 07 - Praça Sagrado Coração**



**ESTADO DO MARANHÃO**  
**PREFEITURA MUNICIPAL DE GUIMARÃES**  
**CNPJ: 05505334000130**

---



**FOTO 08 - Praça Sagrado Coração**



**FOTO 09 - Praça Sagrado Coração**





**ESTADO DO MARANHÃO**  
**PREFEITURA MUNICIPAL DE GUIMARÃES**  
**CNPJ: 05505334000130**

---



**FOTO 10 - Praça Sagrado Coração**



**FOTO 11 - Praça Sagrado Coração**



GOVERNO DO ESTADO DO MARANHÃO  
SECRETARIA DE ESTADO DO MEIO AMBIENTE E RECURSOS NATURAIS  
DISPENSA DE LICENCIAMENTO



Nº PROCESSO:	2024749	DATA EMISSÃO:	03/10/2024	SECRETÁRIO(A):	PEDRO CARVALHO CHAGAS
Nº LICENÇA:	2024462	DATA VALIDADE:	03/10/2028	SEC. ADJUNTO(A):	ARTHUR BARROS FONSECA RIBEIRO

A SECRETARIA DE ESTADO DO MEIO AMBIENTE E RECURSOS NATURAIS - SEMA, COM BASE NA PORTARIA/SEMA Nº 278 DE 23 DE JUNHO DE 2023, DISPENSA DO LICENCIAMENTO AMBIENTAL À:

IDENTIFICAÇÃO DO EMPREENDEDOR

CPF/CNPJ: 05.505.334/0001-30  
NOME/RAZÃO SOCIAL: MUNICIPIO DE GUIMARAES

IDENTIFICAÇÃO DO EMPREENDIMENTO

NOME: Reforma da Praça São José no município de Guimarães/MA  
ENDEREÇO: Rua Santa Cruz , Centro, GUIMARAES (MA) - MA, 65.255-000

IDENTIFICAÇÃO DO REPRESENTANTE LEGAL

CPF/CNPJ: 437.936.143-87  
NOME/RAZÃO SOCIAL: Osvaldo Luís Gomes

IDENTIFICAÇÃO DAS ATIVIDADES

ATIVIDADE: C2.5: Praças, calçadas e calçadões.  
PORTE INFORMADO: Não Especificado : 0,12

ENQUADRAMENTO DA ATIVIDADE: REFORMA DA PRAÇA SÃO JOSÉ NO MUNICÍPIO DE GUIMARÃES/MA

INFORMAÇÕES GEOGRÁFICAS

CÓDIGO: 1260  
GEOMETRIA: LOCALIZAÇÃO



LINK PARA VISUALIZAÇÃO: <https://guara.sema.ma.gov.br/licenciamento/public/geo.view?cv=DCJWUMJ34NZK3DC>

CONDICIONANTES E EXIGÊNCIAS TÉCNICAS

- A ATIVIDADE OU EMPREENDIMENTO DEVE PREENCHER INTEGRALMENTE OS SEGUINTE REQUISITOS:
- I - PROJETAR A OBRA OU EMPREENDIMENTO/ATIVIDADE CONSIDERANDO AS LEGISLAÇÕES APLICÁVEIS À OBRA OU EMPREENDIMENTO/ATIVIDADE E NORMAS BRASILEIRAS DE REFERÊNCIA - NBR'S QUE REGULAMENTAM A MATÉRIA, EM ESPECIAL AS QUE ABORDAM A ARMAZENAGEM/DESTINAÇÃO DOS RESÍDUOS SÓLIDOS E O TRATAMENTO DOS EFLUENTES LÍQUIDOS E GASOSOS;  
II - NÃO INTERFERIR EM ÁREA DE PRESERVAÇÃO PERMANENTE - APP (CONFORME OS ART. 3º, INCISOS II, VII, IX E X; ART. 4º, 7º E 8º DA LEI Nº12.651/2012 - NOVO CÓDIGO FLORESTAL E RESOLUÇÃO CONAMA Nº303/2002).  
III - ADQUIRIR A OUTORGA PREVENTIVA OU OUTORGA DE DIREITO DE USO DOS RECURSOS HÍDRICOS OU DISPENSA DE OUTORGA NO ÓRGÃO AMBIENTAL COMPETENTE, QUANDO FOR O CASO.  
IV - A DESTINAÇÃO FINAL DE RESÍDUOS SÓLIDOS, O LANÇAMENTO DE EFLUENTES E A GERAÇÃO DE EMISSÕES ATMOSFÉRICAS, RUÍDOS E RADIAÇÕES NÃO IONIZANTES DEVERÃO ATENDER AOS PADRÕES ESTABELECIDOS NA LEGISLAÇÃO AMBIENTAL VIGENTE.  
V - O TRANSPORTE, BENEFICIAMENTO, COMÉRCIO, CONSUMO E ARMAZENAMENTO DE PRODUTOS FLORESTAIS DE ORIGEM NATIVA (MATÉRIAS-PRIMAS PROVENIENTES DA EXPLORAÇÃO DE FLORESTAS OU OUTRAS FORMAS DE VEGETAÇÃO NATIVA) DEVERÃO SER REALIZADOS MEDIANTE LICENÇA ELETRÔNICA OBRIGATÓRIA (DOCUMENTO DE ORIGEM FLORESTAL - DOF) DE ACORDO COM A LEGISLAÇÃO AMBIENTAL VIGENTE.  
VI - REALIZAR A INSCRIÇÃO NO CADASTRO AMBIENTAL RURAL - CAR, EM SE TRATANDO DE IMÓVEL RURAL.  
VII - CUMPRIR A LEGISLAÇÃO AMBIENTAL E NORMAS EM VIGOR.
  - A DISPENSA DE LICENCIAMENTO AMBIENTAL NÃO DISPENSA, NEM SUBSTITUI A OBTENÇÃO PELO REQUERENTE, DE CERTIDÕES, ALVARÁS, LICENÇAS E AUTORIZAÇÕES DE QUALQUER NATUREZA, EXIGIDOS PELA LEGISLAÇÃO FEDERAL, ESTADUAL E MUNICIPAL.
  - ESTE DOCUMENTO PODERÁ SER CASSADO A QUALQUER MOMENTO POR ESTE ÓRGÃO, SE FOR UTILIZADO PARA FINS ILÍCITOS OU NÃO AUTORIZADOS, E O INFRATOR PODERÁ SER RESPONSABILIZADO CIVIL, ADMINISTRATIVA E CRIMINALMENTE, NOS TERMOS DA LEI;
  - FICA O EMPREENDEDOR CIENTE DE QUE O NÃO CUMPRIMENTO DESTAS EXIGÊNCIAS, ASSIM COMO TODO E QUALQUER DANO CAUSADO AO MEIO AMBIENTE, POR NEGLIGÊNCIA, OMISSÃO OU IMPERÍCIA SÃO DE SUA INTEIRA RESPONSABILIDADE.
  - FICA O REQUERENTE CIENTE DE QUE A PRESTAÇÃO DE INFORMAÇÕES FALSAS CONSTITUI PRÁTICA DE CRIME E PODERÁ RESULTAR NA APLICAÇÃO DAS SANÇÕES PENAS CABÍVEIS, NOS TERMOS DISPOSTOS NO CÓDIGO PENAL (DECRETO-LEI Nº 2.848/40) E DA LEI DE CRIMES AMBIENTAIS (LEI Nº 9.605/98).



INFORMAÇÕES DE CONTROLE

FONTE DA INFORMAÇÃO:	LICENCIAMENTO AMBIENTAL
CÓDIGO DE VALIDAÇÃO:	DCJWUMJ34NZK3DC
DATA DE EMISSÃO:	3 de outubro de 2024 às 16:02:07
LINK PARA VALIDAÇÃO:	<a href="https://guara.sema.ma.gov.br/licenciamento/public/validacao.view?cv=DCJWUMJ34NZK3DC&amp;tv=LIC">https://guara.sema.ma.gov.br/licenciamento/public/validacao.view?cv=DCJWUMJ34NZK3DC&amp;tv=LIC</a>



Valide com um  
smartphone

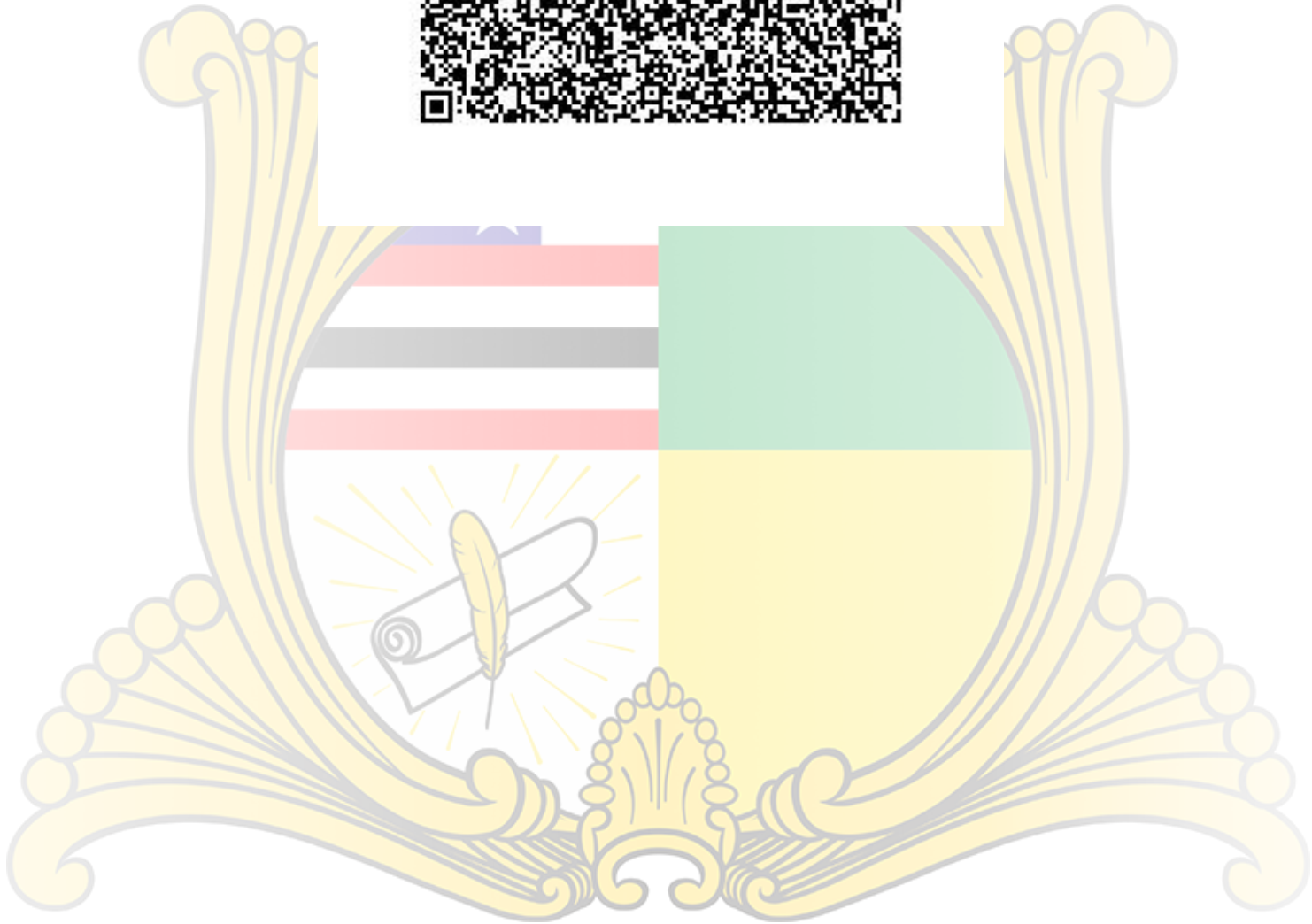

Documento assinado eletronicamente em 03/10/2024, às 16:02.  
Assinado por: ARTHUR BARROS FONSECA RIBEIRO - Cargo: SECRETÁRIO (A) ADJUNTO (A) DE DE LICENCIAMENTO  
Código Verificador: 45321008, Código CRC: 5C269096  
Para consultar autenticidade acesse: <http://assinador.sema.ma.gov.br/assinador/ff/consulta-doc.xhtml>.



Documento assinado eletronicamente em 03/10/2024, às 16:02.  
Assinado por: PEDRO CARVALHO CHAGAS - Cargo: SECRETÁRIO DE ESTADO DE MEIO AMBIENTE E RECURSOS NATURAIS  
Código Verificador: 45321008, Código CRC: 5C269096  
Para consultar autenticidade acesse: <http://assinador.sema.ma.gov.br/assinador/ff/consulta-doc.xhtml>.



GOVERNO DO ESTADO DO MARANHÃO  
SECRETARIA DE ESTADO DO MEIO AMBIENTE E RECURSOS NATURAIS



DISPENSA DE LICENCIAMENTO

Nº PROCESSO:	2024750	DATA EMISSÃO:	03/10/2024	SECRETÁRIO(A):	PEDRO CARVALHO CHAGAS
Nº LICENÇA:	2024461	DATA VALIDADE:	03/10/2028	SEC. ADJUNTO(A):	ARTHUR BARROS FONSECA RIBEIRO

A SECRETARIA DE ESTADO DO MEIO AMBIENTE E RECURSOS NATURAIS - SEMA, COM BASE NA PORTARIA/SEMA Nº 278 DE 23 DE JUNHO DE 2023, DISPENSA DO LICENCIAMENTO AMBIENTAL À:

IDENTIFICAÇÃO DO EMPREENDEDOR

CPF/CNPJ: 05.505.334/0001-30  
NOME/RAZÃO SOCIAL: MUNICIPIO DE GUIMARAES

IDENTIFICAÇÃO DO EMPREENDIMENTO

NOME: Reforma da Praça dos Sagrados Corações no município de Guimarães/MA  
ENDEREÇO: Rua Dias Vieira , Centro, GUIMARAES (MA) - MA, 65.255-000

IDENTIFICAÇÃO DO REPRESENTANTE LEGAL

CPF/CNPJ: 437.936.143-87  
NOME/RAZÃO SOCIAL: Osvaldo Luís Gomes

IDENTIFICAÇÃO DAS ATIVIDADES

ATIVIDADE	PORTE INFORMADO
C2.5: Praças, calçadas e calçadões.	Não Especificado : 0,45

ENQUADRAMENTO DA ATIVIDADE: REFORMA DA PRAÇA DOS SAGRADOS CORAÇÕES NO MUNICÍPIO DE GUIMARÃES/MA

INFORMAÇÕES GEOGRÁFICAS

CÓDIGO	GEOMETRIA
1261	LOCALIZAÇÃO



LINK PARA VISUALIZAÇÃO: <https://guara.sema.ma.gov.br/licenciamento/public/geo.view?cv=OJUCELBAWK1F3DD>

CONDICIONANTES E EXIGÊNCIAS TÉCNICAS

- A ATIVIDADE OU EMPREENDIMENTO DEVE PREENCHER INTEGRALMENTE OS SEGUINTE REQUISITOS:
- I - PROJETAR A OBRA OU EMPREENDIMENTO/ATIVIDADE CONSIDERANDO AS LEGISLAÇÕES APLICÁVEIS À OBRA OU EMPREENDIMENTO/ATIVIDADE E NORMAS BRASILEIRAS DE REFERÊNCIA - NBR'S QUE REGULAMENTAM A MATÉRIA, EM ESPECIAL AS QUE ABORDAM A ARMAZENAGEM/DESTINAÇÃO DOS RESÍDUOS SÓLIDOS E O TRATAMENTO DOS EFLUENTES LÍQUIDOS E GASOSOS;  
II - NÃO INTERFERIR EM ÁREA DE PRESERVAÇÃO PERMANENTE - APP (CONFORME OS ART. 3º, INCISOS II, VII, IX E X; ART. 4º, 7º E 8º DA LEI Nº12.651/2012 - NOVO CÓDIGO FLORESTAL E RESOLUÇÃO CONAMA Nº303/2002).  
III - ADQUIRIR A OUTORGA PREVENTIVA OU OUTORGA DE DIREITO DE USO DOS RECURSOS HÍDRICOS OU DISPENSA DE OUTORGA NO ÓRGÃO AMBIENTAL COMPETENTE, QUANDO FOR O CASO.  
IV - A DESTINAÇÃO FINAL DE RESÍDUOS SÓLIDOS, O LANÇAMENTO DE EFLUENTES E A GERAÇÃO DE EMISSÕES ATMOSFÉRICAS, RUÍDOS E RADIAÇÕES NÃO IONIZANTES DEVERÃO ATENDER AOS PADRÕES ESTABELECIDOS NA LEGISLAÇÃO AMBIENTAL VIGENTE.  
V - O TRANSPORTE, BENEFICIAMENTO, COMÉRCIO, CONSUMO E ARMAZENAMENTO DE PRODUTOS FLORESTAIS DE ORIGEM NATIVA (MATÉRIAS-PRIMAS PROVENIENTES DA EXPLORAÇÃO DE FLORESTAS OU OUTRAS FORMAS DE VEGETAÇÃO NATIVA) DEVERÃO SER REALIZADOS MEDIANTE LICENÇA ELETRÔNICA OBRIGATÓRIA (DOCUMENTO DE ORIGEM FLORESTAL - DOF) DE ACORDO COM A LEGISLAÇÃO AMBIENTAL VIGENTE.  
VI - REALIZAR A INSCRIÇÃO NO CADASTRO AMBIENTAL RURAL - CAR, EM SE TRATANDO DE IMÓVEL RURAL.  
VII - CUMPRIR A LEGISLAÇÃO AMBIENTAL E NORMAS EM VIGOR.
  - A DISPENSA DE LICENCIAMENTO AMBIENTAL NÃO DISPENSA, NEM SUBSTITUI A OBTENÇÃO PELO REQUERENTE, DE CERTIDÕES, ALVARÁS, LICENÇAS E AUTORIZAÇÕES DE QUALQUER NATUREZA, EXIGIDOS PELA LEGISLAÇÃO FEDERAL, ESTADUAL E MUNICIPAL.
  - ESTE DOCUMENTO PODERÁ SER CASSADO A QUALQUER MOMENTO POR ESTE ÓRGÃO, SE FOR UTILIZADO PARA FINS ILÍCITOS OU NÃO AUTORIZADOS, E O INFRATOR PODERÁ SER RESPONSABILIZADO CIVIL, ADMINISTRATIVA E CRIMINALMENTE, NOS TERMOS DA LEI;
  - FICA O EMPREENDEDOR CIENTE DE QUE O NÃO CUMPRIMENTO DESTAS EXIGÊNCIAS, ASSIM COMO TODO E QUALQUER DANO CAUSADO AO MEIO AMBIENTE, POR NEGLIGÊNCIA, OMISSÃO OU IMPERÍCIA SÃO DE SUA INTEIRA RESPONSABILIDADE.
  - FICA O REQUERENTE CIENTE DE QUE A PRESTAÇÃO DE INFORMAÇÕES FALSAS CONSTITUI PRÁTICA DE CRIME E PODERÁ RESULTAR NA APLICAÇÃO DAS SANÇÕES PENAS CABÍVEIS, NOS TERMOS DISPOSTOS NO CÓDIGO PENAL (DECRETO-LEI Nº 2.848/40) E DA LEI DE CRIMES AMBIENTAIS (LEI Nº 9.605/98).

INFORMAÇÕES DE CONTROLE

**FONTE DA INFORMAÇÃO:** LICENCIAMENTO AMBIENTAL

**CÓDIGO DE VALIDAÇÃO:** OJUCELBAWK1F3DD

**DATA DE EMISSÃO:** 3 de outubro de 2024 às 15:59:40

**LINK PARA VALIDAÇÃO:** <https://guara.sema.ma.gov.br/licenciamento/public/validacao.view?cv=OJUCELBAWK1F3DD&tv=LIC>



Valide com um  
smartphone

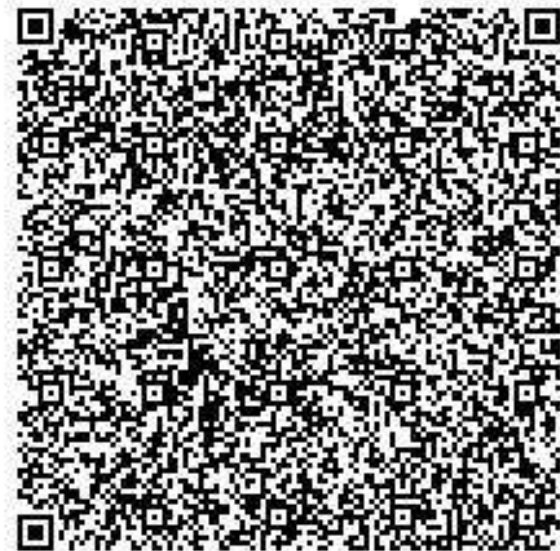

Documento assinado eletronicamente em 03/10/2024, às 15:59.  
Assinado por: ARTHUR BARROS FONSECA RIBEIRO - Cargo: SECRETÁRIO (A) ADJUNTO (A) DE DE LICENCIAMENTO  
Código Verificador: 43564490, Código CRC: 89209B94  
Para consultar autenticidade acesse: <http://assinador.sema.ma.gov.br/assinador/ff/consulta-doc.xhtml>.



Documento assinado eletronicamente em 03/10/2024, às 15:59.  
Assinado por: PEDRO CARVALHO CHAGAS - Cargo: SECRETÁRIO DE ESTADO DE MEIO AMBIENTE E RECURSOS NATURAIS  
Código Verificador: 43564490, Código CRC: 89209B94  
Para consultar autenticidade acesse: <http://assinador.sema.ma.gov.br/assinador/ff/consulta-doc.xhtml>.

**Obra**

Reforma da Praça São José e Praça dos Sagrados Corações  
no município de Guimarães/MA

**B.D.I.**

25%

**Bancos**

SINAPI - 07/2024 - Maranhão  
SBC - 07/2024 - Maranhão  
SICRO3 - 04/2024 - Maranhão  
ORSE - 06/2024 - Sergipe  
SEINFRA - 028 - Ceará  
CAEMA - 12/2019 - Maranhão

BDI NÃO DESONERADO PADRÃO			
ITENS		SIGLA	VALORES
Taxa de rateio da administração central		AC	5,50%
Taxa de seguro mais garantias		S+G	1,00%
Taxa de risco		R	1,27%
Taxa de despesa financeira		DF	1,39%
Taxa de Lucro		L	7,36%
Taxa de tributos	PIS	I	0,65%
	CONFINS		3,00%
	ISS		2,50%
	CPRB		0,00%
TAXA DE BDI			25,00%

**PREMISSAS**

A taxa de BDI é o resultado de operação matemática para indicar o percentual a ser cobrado do cliente incluindo todos os  
Compõem o BDI: a administração central, o custo financeiro do capital de giro, seguros e garantias, o lucro e os tributos incidentes.

As despesas de administração local, bem como todas as demais despesas incorridas no ambiente da obra são consideradas como despesas

A fórmula utilizada é:

$$BDI = BDI (\%) = \frac{(1+AC+S+R+G) (1+DF)(1+L) - 1}{(1-I)}$$

**ONDE**

AC: Taxa de rateio da administração central

S: Taxa de seguro mais garantias

R: Taxa de risco

G: Taxa de garantias

DF: Taxa de despesa financeiras

L: Taxa de Lucro/remuneração

I: Taxa de incidencia de imposto (PIS, CONFINS, ISS e CPRB)

---

Yago Luis Cardoso Neto Barros  
Arquiteto  
CAU-MA Nº A1880756



Reforma da Praça São José e Praça dos Sagrados Corações no município de Guimarães/MA

MARANHÃO

VIGÊNCIA A PARTIR DE 12/2023

ENCARGOS SOCIAIS SOBRE A MÃO DE OBRA

CÓDIGO	DESCRIÇÃO	COM DESONERAÇÃO		SEM DESONERAÇÃO	
		HORISTA %	MENSALISTA %	HORISTA %	MENSALISTA %
GRUPO A					
A1	INSS	0,00%	0,00%	20,00%	20,00%
A2	SESI	1,50%	1,50%	1,50%	1,50%
A3	SENAI	1,00%	1,00%	1,00%	1,00%
A4	INCRA	0,20%	0,20%	0,20%	0,20%
A5	SEBRAE	0,60%	0,60%	0,60%	0,60%
A6	Salário Educação	2,50%	2,50%	2,50%	2,50%
A7	Seguro Contra Acidentes de Trabalho	3,00%	3,00%	3,00%	3,00%
A8	FGTS	8,00%	8,00%	8,00%	8,00%
A9	SECONCI	0,00%	0,00%	0,00%	0,00%
A	Total	16,80%	16,80%	36,80%	36,80%
GRUPO B					
B1	Repouso Semanal Remunerado	17,89%	Não incide	17,89%	Não incide
B2	Feriados	3,95%	Não incide	3,95%	Não incide
B3	Auxílio - Enfermidade	0,85%	0,64%	0,85%	0,64%
B4	13º Salário	11,03%	8,33%	11,03%	8,33%
B5	Licença Paternidade	0,06%	0,04%	0,06%	0,04%
B6	Faltas Justificadas	0,74%	0,56%	0,74%	0,56%
B7	Dias de Chuvas	1,59%	Não incide	1,59%	Não incide
B8	Auxílio Acidente de Trabalho	0,10%	0,08%	0,10%	0,08%
B9	Férias Gozadas	12,18%	9,20%	12,18%	9,20%
B10	Salário Maternidade	0,04%	0,03%	0,04%	0,03%
B	Total	48,43%	18,88%	48,43%	18,88%
GRUPO C					
C1	Aviso Prévio Indenizado	4,58%	3,46%	4,58%	3,46%
C2	Aviso Prévio Trabalhado	0,11%	0,08%	0,11%	0,08%
C3	Férias Indenizadas	1,73%	1,31%	1,73%	1,31%
C4	Depósito Rescisão Sem Justa Causa	2,41%	1,82%	2,41%	1,82%
C5	Indenização Adicional	0,39%	0,29%	0,39%	0,29%
C	Total	9,22%	6,96%	9,22%	6,96%
GRUPO D					
D1	Reincidência de Grupo A sobre Grupo B	8,14%	3,17%	17,82%	6,95%
D2	Reincidência de Grupo A sobre Aviso Prévio Trabalhado e Reincidência do FGTS sobre Aviso Prévio Indenizado	0,38%	0,29%	0,41%	0,31%
D	Total	8,52%	3,46%	18,23%	7,26%
TOTAL(A+B+C+D)		82,97%	46,10%	112,68%	69,90%

Yago Luis Cardoso Neto Barros  
Arquiteto  
CAU-MA Nº A1880756



**Obra**  
Reforma da Praça São José e Praça dos Sagrados Corações no município de Guimarães/MA

**Bancos**  
SINAPI - 07/2024 - Maranhão  
SBC - 07/2024 - Maranhão  
SICRO3 - 04/2024 - Maranhão  
ORSE - 06/2024 - Sergipe

**B.D.I.**  
25,0%

**Encargos Sociais**  
Não Desonerado: embutido nos preços unitário dos insumos de mão de obra, de acordo com as bases.

**Orçamento Sintético**

Item	Código	Banco	Descrição	Und	Quant.	Valor Unit	Valor Unit com BDI	Total	Peso (%)
<b>1</b>			<b>SAGRADO CORAÇÃO</b>					<b>548.765,26</b>	<b>56,57 %</b>
<b>1.1</b>			<b>SERVIÇOS PRELIMINARES</b>					<b>64.206,29</b>	<b>6,62 %</b>
1.1.1		3 ORSE	Limpeza manual de terreno com vegetação rasteira, incluindo roçagem e queima	m²	1945,46	4,35	5,44	10.583,30	1,09 %
1.1.4	017041	SBC	BOTA FORA ENTULHO (CARGA E DESCARGA/ MOM.TRANSPORTE 12.5KM.	m³	658,77	62,22	77,78	51.239,13	5,28 %
1.1.5	103689	SINAPI	FORNECIMENTO E INSTALAÇÃO DE PLACA DE OBRA COM CHAPA GALVANIZADA E ESTRUTURA DE MADEIRA. AF_03/2022_PS	m²	6	317,85	397,31	2.383,86	0,25 %
<b>1.2</b>			<b>PAVIMENTAÇÃO</b>					<b>170.797,03</b>	<b>17,61 %</b>
1.2.2	94276	SINAPI	ASSENTAMENTO DE GUIA (MEIO-FIO) EM TRECHO CURVO, CONFECCIONADA EM CONCRETO PRÉ-FABRICADO, DIMENSÕES 100X15X13X20 CM (COMPRIMENTO X BASE INFERIOR X BASE SUPERIOR X ALTURA). AF_01/2024	M	313,37	49,62	62,03	19.438,34	2,00 %
1.2.3	98680	SINAPI	PISO CIMENTADO, TRAÇO 1:3 (CIMENTO E AREIA), ACABAMENTO LISO, ESPESSURA 3,0 CM, PREPARO MECÂNICO DA ARGAMASSA. AF_09/2020	m²	2353,65	49,27	61,59	144.961,30	14,94 %
1.2.4	12789	ORSE	Rampa padrão para acesso de deficientes a passeio público, em concreto simples Fck=25MPa, desempolado.	un	2	1.086,98	1.358,73	2.717,46	0,28 %
1.2.5	172882	SBC	RAMPA PARA DEFICIENTE FISICO EM CIMENTADO INCLUSIVE BASE	m²	28,68	102,65	128,31	3.679,93	0,38 %
<b>1.3</b>			<b>URBANIZAÇÃO</b>					<b>61.895,14</b>	<b>6,38 %</b>
1.3.1	C1431	SEINFRA	GRAMA EM PLACAS.INCLUSIVE CONSERVAÇÃO	m²	1945,46	24,73	30,91	60.134,17	6,20 %
1.3.2	98516	SINAPI	PLANTIO DE PALMEIRA COM ALTURA DE MUDA MENOR OU IGUAL A 2,00 M . AF_07/2024	UN	3	469,59	586,99	1.760,97	0,18 %
<b>1.4</b>			<b>ILUMINAÇÃO E ELÉTRICA</b>					<b>124.812,05</b>	<b>12,87 %</b>
1.4.2	10362	ORSE	Poste decorativo com 02 pétalas, em aço galvanizado com difusor em vidro transparente temperado, ref. PT-301/2, da Aladin ou similar, com 3,00m, inclusivelâmpada vapor metálico de 150W	un	28	1.067,35	1.334,19	37.357,32	3,85 %

Prefeitura Municipal de Guimarães  
CNPJ: 05.505.334/0002-11

1.4.3	7646	ORSE	Poste de aço galvanizado cônico contínuo reto, diâmetro superior de 76mm, diâmetro da base 175mm, altura total 9m, com base de fixação, da Conipost ref. Série 3009/BJG+CH, classe 100 da Conipost ou similar	un	8	4.682,38	5.852,98	46.823,84	4,83 %
1.4.4	101637	SINAPI	BRAÇO PARA ILUMINAÇÃO PÚBLICA, EM TUBO DE AÇO GALVANIZADO, COMPRIMENTO DE 1,50 M, PARA FIXAÇÃO EM POSTE METÁLICO - FORNECIMENTO E INSTALAÇÃO. AF_08/2020	UN	32	154,42	193,03	6.176,96	0,64 %
1.4.5	101658	SINAPI	LUMINÁRIA DE LED PARA ILUMINAÇÃO PÚBLICA, DE 138 W ATÉ 180 W - FORNECIMENTO E INSTALAÇÃO. AF_08/2020	UN	32	509,18	636,48	20.367,36	2,10 %
1.4.6	91926	SINAPI	CABO DE COBRE FLEXÍVEL ISOLADO, 2,5 MM², ANTI-CHAMA 450/750 V, PARA CIRCUITOS TERMINAIS - FORNECIMENTO E INSTALAÇÃO. AF_03/2023	M	158,1	4,66	5,83	921,72	0,10 %
1.4.6	91924	SINAPI	CABO DE COBRE FLEXÍVEL ISOLADO, 1,5 MM², ANTI-CHAMA 450/750 V, PARA CIRCUITOS TERMINAIS - FORNECIMENTO E INSTALAÇÃO. AF_03/2023	M	429	3,19	3,99	1.711,71	0,18 %
1.4.8	72936	SINAPI	ELETRODUTO DE PVC FLEXIVEL CORRUGADO DN32 MM (1 1/4") FORNECIMENTO E INSTALACAO	M	37,7	15,04	18,80	708,76	0,07 %
1.4.9	91929	SINAPI	CABO DE COBRE FLEXÍVEL ISOLADO, 4 MM², ANTI-CHAMA 0,6/1,0 KV, PARA CIRCUITOS TERMINAIS - FORNECIMENTO E INSTALAÇÃO. AF_03/2023	M	17,6	7,73	9,66	170,02	0,02 %
1.4.9	359	ORSE	Eletroduto de pvc rígido roscável, diâm = 85mm (3")	m	23,2	47,57	59,46	1.379,47	0,14 %
1.4.1'	11386	ORSE	Entrada de energia elétrica trifásica demanda entre 0 e 15,2 kw - Rev 01	un	1	1.748,08	2.185,10	2.185,10	0,23 %
1.4.10	356	ORSE	Eletroduto de pvc rígido roscável, diâm = 50mm (1 1/2")	m	16,5	21,89	27,36	451,44	0,05 %
1.4.11	11337	ORSE	Quadro geral de distribuição de embutir, com barramento, em chapa galvaniz., medindo: 1140x2470x200cm, exclusive disjuntores	un	1	3.992,14	4.990,18	4.990,18	0,51 %
1.4.12	7911	ORSE	Disjuntor termomagnetico tripolar 10 A, padrão NEMA (Americano - linha preta), corrente 5KA	un	1	74,22	92,78	92,78	0,01 %
1.4.13	8484	ORSE	Disjuntor termomagnetico bipolar 10 A, padrão DIN (linha branca)	un	10	50,12	62,65	626,50	0,06 %
1.4.14	12455	ORSE	Disjuntor bipolar 20 A, padrão DIN (linha branca), curva C, corrente de interrupção 5KA, ref.: Siemens 5SX1 ou similar	un	3	75,62	94,53	283,59	0,03 %
1.4.15	9041	ORSE	Dispositivo de proteção contra surto de tensão DPS 60kA - 275v	un	4	87,24	109,05	436,20	0,04 %
1.4.16	C1122	SEINFRA	DISJUNTOR TRIPOLAR EM QUADRO DE DISTRIBUIÇÃO 25A	UN	1	103,28	129,10	129,10	0,01 %
<b>1.5</b>			<b>PALCO</b>					<b>52.531,84</b>	<b>5,42 %</b>
1.5.2	020126	SBC	ATERRO SIMPLES COMPACTADO MEIO MANUAL	m³	121,91	65,26	81,58	9.945,42	1,03 %



Prefeitura Municipal de Guimarães  
CNPJ: 05.505.334/0002-11

1.5.2	C1807	SEINFRA	MURO CONTORNO DE ALVENARIA E CONCRETO (PILAR+CINTA) REBOCADO, COM PINTURA	m²	46,76	337,15	421,44	19.706,53	2,03 %
1.5.2	C1207	SEINFRA	EMASSAMENTO DE PAREDES EXTERNAS 2 DEMÃOS C/MASSA ACRÍLICA	m²	46,76	17,68	22,10	1.033,40	0,11 %
1.5.3	170097	SBC	LAJE CONCRETO 1:2:4 ESPESSURA 10cm PARA PAVIMENTO	m²	110,83	68,95	86,19	9.552,44	0,98 %
1.5.4	98679	SINAPI	PISO CIMENTADO, TRAÇO 1:3 (CIMENTO E AREIA), ACABAMENTO LISO, ESPESSURA 2,0 CM, PREPARO MECÂNICO DA ARGAMASSA. AF_09/2020	m²	110,83	39,19	48,99	5.429,56	0,56 %
1.5.6	172882	SBC	RAMPA PARA DEFICIENTE FISICO EM CIMENTADO INCLUSIVE BASE	m²	22,11	102,65	128,31	2.836,93	0,29 %
1.5.6	102492	SINAPI	PINTURA DE PISO COM TINTA ACRÍLICA, APLICAÇÃO MANUAL, 3 DEMÃOS, INCLUSO FUNDO PREPARADOR. AF_05/2021	m²	110,83	29,07	36,34	4.027,56	0,42 %
<b>1.6</b>			<b>SERVIÇOS COMPLEMENTARES</b>					<b>52.253,52</b>	<b>5,39 %</b>
1.6.1	8464	ORSE	Banco de concreto sem encosto, dimensão: 2,00x0,60m	un	26	632,43	790,54	20.554,04	2,12 %
1.6.2	170147	SBC	ASSOALHO TABUA CORRIDA 7cm MADEIRA IPE C/CAMADA REGULARIZ.	m²	31,2	280,02	350,03	10.920,94	1,13 %
1.6.3	103314	SINAPI	INSTALAÇÃO DE PERGOLADO DE MADEIRA, EM MAÇARANDUBA, ANGELIM OU EQUIVALENTE DA REGIÃO, FIXADO COM CONCRETO SOBRE PISO DE CONCRETO EXISTENTE. AF_11/2021	m²	14	279,88	349,85	4.897,90	0,50 %
1.6.4	11960	ORSE	Brinquedo - Play Aventura, modelo M-205, da Lúdico Brinquedos Inteligentes ousimilar	un	1	11.800,00	14.750,00	14.750,00	1,52 %
1.6.5	102498	SINAPI	PINTURA DE MEIO-FIO COM TINTA BRANCA A BASE DE CAL (CAIAÇÃO). AF_05/2021	M	108,39	1,72	2,15	233,04	0,02 %
1.6.6	1200	ORSE	Ponto de água fria embutido, c/material pvc rígido soldável Ø 25mm	un	4	110,76	138,45	553,80	0,06 %
1.6.7	2082	ORSE	Torneira cromada para jardim, DECA 1153C39, 1/2" ou similar	un	4	68,76	85,95	343,80	0,04 %
<b>1.7</b>			<b>LIMPEZA FINAL DE OBRA</b>					<b>22.269,39</b>	<b>2,30 %</b>
1.7.1	9537	SINAPI	LIMPEZA FINAL DA OBRA	m²	4299,11	4,14	5,18	22.269,39	2,30 %
<b>2</b>			<b>PRAÇA SÃO JOSÉ</b>					<b>421.253,74</b>	<b>43,43 %</b>
<b>2.1</b>			<b>SERVIÇOS PRELIMINARES</b>					<b>3.290,19</b>	<b>0,34 %</b>
2.1.1	97624	SINAPI	DEMOLIÇÃO DE ALVENARIA DE TIJOLO MACIÇO, DE FORMA MANUAL, SEM REAPROVEITAMENTO. AF_09/2023	m³	15,5	116,51	145,64	2.257,42	0,23 %
2.1.2	022912	SBC	REMOCAO E BOTA-FORA DE ENTULHO EM CAMINHAO 8m3 PERCURSO 40km	m³	4,65	177,68	222,10	1.032,77	0,11 %
<b>2.2</b>			<b>PAVIMENTAÇÃO</b>					<b>213.563,06</b>	<b>22,02 %</b>



Prefeitura Municipal de Guimarães  
CNPJ: 05.505.334/0002-11

2.2.1	87298	SINAPI	ARGAMASSA TRAÇO 1:3 (EM VOLUME DE CIMENTO E AREIA MÉDIA ÚMIDA) PARA CONTRAPISO, PREPARO MECÂNICO COM BETONEIRA 400 L. AF_08/2019	m³	64,2	713,70	892,13	57.274,75	5,90 %
2.2.2	94276	SINAPI	ASSENTAMENTO DE GUIA (MEIO-FIO) EM TRECHO CURVO, CONFECCIONADA EM CONCRETO PRÉ-FABRICADO, DIMENSÕES 100X15X13X20 CM (COMPRIMENTO X BASE INFERIOR X BASE SUPERIOR X ALTURA). AF_01/2024	M	86,56	49,62	62,03	5.369,32	0,55 %
2.2.2	104162	SINAPI	PISO EM GRANILITE, MARMORITE OU GRANITINA EM AMBIENTES INTERNOS, COM ESPESSURA DE 8 MM, INCLUSO MISTURA EM BETONEIRA, COLOCAÇÃO DAS JUNTAS, APLICAÇÃO DO PISO, 4 POLIMENTOS COM POLITRIZ, ESTUCAMENTO, SELADOR E CERA. AF_06/2022	m²	1070	111,60	139,50	149.265,00	15,39 %
2.2.3	C1431	SEINFRA	GRAMA EM PLACAS.INCLUSIVE CONSERVAÇÃO	m²	53,51	24,73	30,91	1.653,99	0,17 %
<b>2.3</b>			<b>ILUMINAÇÃO PÚBLICA</b>					<b>127.262,51</b>	<b>13,12 %</b>
2.3.2	101637	SINAPI	BRAÇO PARA ILUMINAÇÃO PÚBLICA, EM TUBO DE AÇO GALVANIZADO, COMPRIMENTO DE 1,50 M, PARA FIXAÇÃO EM POSTE METÁLICO - FORNECIMENTO E INSTALAÇÃO. AF_08/2020	UN	15	154,42	193,03	2.895,45	0,30 %
2.3.3	12910	ORSE	Poste decorativo 2 pétalas, em aço galvanizado com difusor em vidro transparente temperado, com 3m/4m, inclusive lâmpada de led 50w	un	18	2.722,13	3.402,66	61.247,88	6,31 %
2.3.4	060045	SBC	LUMINARIA REFLETOR C/ SENSOR DE PRESENÇA IP68 E LAMPADA 50 W	UN	28	74,36	92,95	2.602,60	0,27 %
2.3.5	13148	ORSE	Refletor Slim LED 100W de potência, branco Frio, 6500k, Autovolt, marca G-light ou similar	un	6	77,36	96,70	580,20	0,06 %
2.3.6	7271	ORSE	Poste de aço galvanizado cônico contínuo reto, diâmetro superior de 60mm, diâmetro da base 126mm, altura total 8m, Conipost ref. Série A0008/classe 30 da Conipost ou similar	un	1	2.322,34	2.902,93	2.902,93	0,30 %
2.3.7	335	ORSE	Poste em aço galvanizado, para iluminação pública, cônico, contínuo, reto, h=6.00m, d=126mm (base) e d=60mm (topo)ref. 1006/B, incl.base concreto	un	5	1.971,77	2.464,71	12.323,55	1,27 %
2.3.9	91930	SINAPI	CABO DE COBRE FLEXÍVEL ISOLADO, 6 MM², ANTI-CHAMA 450/750 V, PARA CIRCUITOS TERMINAIS - FORNECIMENTO E INSTALAÇÃO. AF_03/2023	M	567,8	10,11	12,64	7.176,99	0,74 %
2.3.10	92981	SINAPI	CABO DE COBRE FLEXÍVEL ISOLADO, 16 MM², ANTI-CHAMA 450/750 V, PARA DISTRIBUIÇÃO - FORNECIMENTO E INSTALAÇÃO. AF_10/2020	M	285,6	17,26	21,58	6.163,25	0,64 %
2.3.11	91926	SINAPI	CABO DE COBRE FLEXÍVEL ISOLADO, 2,5 MM², ANTI-CHAMA 450/750 V, PARA CIRCUITOS TERMINAIS - FORNECIMENTO E INSTALAÇÃO. AF_03/2023	M	359,4	4,66	5,83	2.095,30	0,22 %
2.3.12	91924	SINAPI	CABO DE COBRE FLEXÍVEL ISOLADO, 1,5 MM², ANTI-CHAMA 450/750 V, PARA CIRCUITOS TERMINAIS - FORNECIMENTO E INSTALAÇÃO. AF_03/2023	M	123,4	3,19	3,99	492,37	0,05 %

Prefeitura Municipal de Guimarães  
CNPJ: 05.505.334/0002-11

2.3.13	359	ORSE	Eletroduto de pvc rígido roscável, diâm = 85mm (3")	m	28,5	47,57	59,46	1.694,61	0,17 %
2.3.14	355	ORSE	Eletroduto de pvc rígido roscável, diâm = 40mm (1 1/4")	m	390,7	19,40	24,25	9.474,48	0,98 %
2.3.15	11140	ORSE	Entrada de energia elétrica trifásica demanda entre 57,1 e 75 kw	un	1	9.610,81	12.013,51	12.013,51	1,24 %
2.3.16	9723	ORSE	Disjuntor termomagnetico tripolar 25 A, padrão DIN (Europeu - linha branca)	un	1	111,02	138,78	138,78	0,01 %
2.3.17	8484	ORSE	Disjuntor termomagnetico bipolar 10 A, padrão DIN (linha branca)	un	6	50,12	62,65	375,90	0,04 %
2.3.18	7992	ORSE	Disjuntor termomagnetico bipolar 16 A, padrão DIN (Europeu - linha branca)	un	1	75,62	94,53	94,53	0,01 %
2.3.19	11337	ORSE	Quadro geral de distribuição de embutir, com barramento, em chapa galvaniz., medindo: 1140x2470x200cm, exclusive disjuntores	un	1	3.992,14	4.990,18	4.990,18	0,51 %
<b>2.4</b>			<b>SERVIÇOS COMPLEMENTARES</b>					<b>64.250,48</b>	<b>6,62 %</b>
2.4.2	100717	SINAPI	LIXAMENTO MANUAL EM SUPERFÍCIES METÁLICAS EM OBRA. AF_01/2020	m²	138,4	10,15	12,69	1.756,30	0,18 %
2.4.3	100753	SINAPI	PINTURA COM TINTA ACRÍLICA DE ACABAMENTO PULVERIZADA SOBRE SUPERFÍCIES METÁLICAS (EXCETO PERFIL) EXECUTADO EM OBRA (02 DEMÃOS). AF_01/2020_PE	m²	138,4	23,29	29,11	4.028,82	0,42 %
2.4.4	8464	ORSE	Banco de concreto sem encosto, dimensão: 2,00x0,60m	un	18	632,43	790,54	14.229,72	1,47 %
2.4.5	170147	SBC	ASSOALHO TABUA CORRIDA 7cm MADEIRA IPE C/CAMADA REGULARIZ.	m²	21,6	280,02	350,03	7.560,65	0,78 %
2.4.8	PRÓPRIO14	Próprio	REFORMA A MONUMENTO SÃO JOSÉ	UND	1	29.339,99	36.674,99	36.674,99	3,78 %
<b>2.5</b>			<b>PINTURA</b>					<b>6.278,18</b>	<b>0,65 %</b>
2.5.1	102492	SINAPI	PINTURA DE PISO COM TINTA ACRÍLICA, APLICAÇÃO MANUAL, 3 DEMÃOS, INCLUSO FUNDO PREPARADOR. AF_05/2021	m²	152,42	29,07	36,34	5.538,94	0,57 %
2.5.2	99811	SINAPI	LIMPEZA DE CONTRAPISO COM VASSOURA A SECO. AF_04/2019	m²	152,42	3,88	4,85	739,24	0,08 %
<b>2.6</b>			<b>LIMPEZA FINAL</b>					<b>6.609,32</b>	<b>0,68 %</b>
2.6.1	9537	SINAPI	LIMPEZA FINAL DA OBRA	m²	1275,93	4,14	5,18	6.609,32	0,68 %

<b>Total sem BDI</b>	<b>775.976,38</b>
<b>Total do BDI</b>	<b>194.042,62</b>
<b>Total Geral</b>	<b>970.019,00</b>

Prefeitura Municipal de Guimarães  
CNPJ: 05.505.334/0002-11

---

Yago Luis Cardoso Neto Barros  
Arquiteto  
CAU-MA N° A1880756



**Obra**  
**Reforma da Praça São José e Praça dos Sagrados Corações no município de Guimarães/MA**

**Bancos**  
**SINAPI - 07/2024 - Maranhão**  
**SBC - 07/2024 - Maranhão**  
**SICRO3 - 04/2024 - Maranhão**  
**ORSE - 06/2024 - Sergipe**  
**SEINFRA - 028 - Ceará**  
**CAEMA - 12/2019 - Maranhão**

**B.D.I.**  
**25,0%**

**Encargos Sociais**  
**Não Desonerado: embutido nos preços unitário dos insumos de mão de obra, de acordo com as bases.**

**Curva ABC de Serviços**

Código	Banco	Descrição	Tipo	Und	Quant.	Valor Unit	Total	Peso (%)	Peso Acumulado (%)
104162	SINAPI	PISO EM GRANILITE, MARMORITE OU GRANITINA EM AMBIENTES INTERNOS, COM ESPESSURA DE 8 MM, INCLUSO MISTURA EM BETONEIRA, COLOCAÇÃO DAS JUNTAS, APLICAÇÃO DO PISO, 4 POLIMENTOS COM POLITRIZ, ESTUCAMENTO, SELADOR E CERA. AF_06/2022	PISO - PISOS	m²	1.070,0	139,50	149.265,00	15,39	15,39
98680	SINAPI	PISO CIMENTADO, TRAÇO 1:3 (CIMENTO E AREIA), ACABAMENTO LISO, ESPESSURA 3,0 CM, PREPARO MECÂNICO DA ARGAMASSA. AF_09/2020	PISO - PISOS	m²	2.353,65	61,59	144.961,30	14,94	30,33
C1431	SEINFRA	GRAMA EM PLACAS.INCLUSIVE CONSERVAÇÃO	PAISAGISMO	m²	1.998,97	30,91	61.788,16	6,37	36,70
12910	ORSE	Poste decorativo 2 pétalas, em aço galvanizado com difusor em vidro transparente temperado, com 3m/4m, inclusive lâmpada de led 50w	Postes Tubulares de Ferro Galvanizado	un	18,0	3.402,66	61.247,88	6,31	43,02
87298	SINAPI	ARGAMASSA TRAÇO 1:3 (EM VOLUME DE CIMENTO E AREIA MÉDIA ÚMIDA) PARA CONTRAPISO, PREPARO MECÂNICO COM BETONEIRA 400 L. AF_08/2019	SEDI - SERVIÇOS DIVERSOS	m³	64,2	892,13	57.274,74	5,90	48,92
017041	SBC	BOTA FORA ENTULHO (CARGA E DESCARGA/ MOM.TRANSPORTE 12.5KM.	TRANSPORTES E CARRETOS	m³	658,77	77,78	51.239,13	5,28	54,20
7646	ORSE	Poste de aço galvanizado cônico contínuo reto, diâmetro superior de 76mm, diâmetro da base 175mm, altura total 9m, com base de fixação, da Conipost ref. Série 3009/BJG+CH, classe 100 da Conipost ou similar	Postes Tubulares de Ferro Galvanizado	un	8,0	5.852,98	46.823,84	4,83	59,03
10362	ORSE	Poste decorativo com 02 pétalas, em aço galvanizado com difusor em vidro transparente temperado, ref. PT-301/2, da Aladin ou similar, com 3,00m, inclusive lâmpada vapor metálico de 150W	Postes Tubulares de Ferro Galvanizado	un	28,0	1.334,19	37.357,32	3,85	62,88
PRÓPRIO14	Próprio	REFORMA A MONUMENTO SÃO JOSÉ	Serviços	UND	1,0	36.674,99	36.674,99	3,78	66,66
8464	ORSE	Banco de concreto sem encosto, dimensão: 2,00x0,60m	Urbanização de Parques e Praças	un	44,0	790,54	34.783,76	3,59	70,25
9537	SINAPI	LIMPEZA FINAL DA OBRA	SEDI - SERVIÇOS DIVERSOS	m²	5.575,04	5,18	28.878,70	2,98	73,22
94276	SINAPI	ASSENTAMENTO DE GUIA (MEIO-FIO) EM TRECHO CURVO, CONFECCIONADA EM CONCRETO PRÉ-FABRICADO, DIMENSÕES 100X15X13X20 CM (COMPRIMENTO X BASE INFERIOR X BASE SUPERIOR X ALTURA). AF_01/2024	DROP - DRENAGEM/OBRAS DE CONTENÇÃO / POÇOS DE VISITA E CAIXAS	M	399,93	62,03	24.807,65	2,56	75,78

Prefeitura Municipal de Guimarães  
CNPJ: 05.505.334/0002-11

101658	SINAPI	LUMINÁRIA DE LED PARA ILUMINAÇÃO PÚBLICA, DE 138 W ATÉ 180 W - FORNECIMENTO E INSTALAÇÃO. AF_08/2020	INEL - INSTALAÇÃO ELÉTRICA/ELETRIFICAÇÃO E ILUMINAÇÃO EXTERNA	UN	32,0	636,48	20.367,36	2,10	77,88
C1807	SEINFRA	MURO CONTORNO DE ALVENARIA E CONCRETO (PILAR+CINTA) REBOCADO, COM PINTURA	MUROS	m²	46,76	421,44	19.706,53	2,03	79,91
170147	SBC	ASSOALHO TABUA CORRIDA 7cm MADEIRA IPE C/CAMADA REGULARIZ.	PAVIMENTACOES INTERNAS	m²	52,8	350,03	18.481,58	1,91	81,82
11960	ORSE	Brinquedo - Play Aventura, modelo M-205, da Lúdico Brinquedos Inteligentes ousimilar	Material	un	1,0	14.750,00	14.750,00	1,52	83,34
335	ORSE	Poste em aço galvanizado, para iluminação pública, cônico, contínuo, reto, h=6.00m, d=126mm (base) e d=60mm (topo)ref.1006/B, incl.base concreto	Entrada em Baixa Tensão	un	5,0	2.464,71	12.323,55	1,27	84,61
11140	ORSE	Entrada de energia elétrica trifásica demanda entre 57,1 e 75 kw	Entrada em Baixa Tensão	un	1,0	12.013,51	12.013,51	1,24	85,85
3	ORSE	Limpeza manual de terreno com vegetação rasteira, incluindo roçagem e queima	Serviços Iniciais de Obras Cíveis	m²	1.945,46	5,44	10.583,30	1,09	86,94
11337	ORSE	Quadro geral de distribuição de embutir, com barramento, em chapa galvaniz., medindo:1140x2470x200cm, exclusive disjuntores	Conversão InfoWORca	un	2,0	4.990,18	9.980,36	1,03	87,97
020126	SBC	ATERRO SIMPLES COMPACTADO MEIO MANUAL	PREPARACAO DO TERRENO	m³	121,91	81,58	9.945,41	1,03	88,99
102492	SINAPI	PINTURA DE PISO COM TINTA ACRÍLICA, APLICAÇÃO MANUAL, 3 DEMÃOS, INCLUSO FUNDO PREPARADOR. AF_05/2021	PINT - PINTURAS	m²	263,25	36,34	9.566,50	0,99	89,98
170097	SBC	LAJE CONCRETO 1:2:4 ESPESSURA 10cm PARA PAVIMENTO	PAVIMENTACOES INTERNAS	m²	110,83	86,19	9.552,43	0,98	90,96
355	ORSE	Eletroducto de pvc rígido roscável, diâm = 40mm (1 1/4")	Interligações até Quadro Geral - Eletrodutos e Conexões	m	390,7	24,25	9.474,47	0,98	91,94
101637	SINAPI	BRAÇO PARA ILUMINAÇÃO PÚBLICA, EM TUBO DE AÇO GALVANIZADO, COMPRIMENTO DE 1,50 M, PARA FIXAÇÃO EM POSTE METÁLICO - FORNECIMENTO E INSTALAÇÃO. AF_08/2020	INEL - INSTALAÇÃO ELÉTRICA/ELETRIFICAÇÃO E ILUMINAÇÃO EXTERNA	UN	47,0	193,03	9.072,41	0,94	92,88
91930	SINAPI	CABO DE COBRE FLEXÍVEL ISOLADO, 6 MM², ANTI-CHAMA 450/750 V, PARA CIRCUITOS TERMINAIS - FORNECIMENTO E INSTALAÇÃO. AF_03/2023	INEL - INSTALAÇÃO ELÉTRICA/ELETRIFICAÇÃO E ILUMINAÇÃO EXTERNA	M	567,8	12,64	7.176,99	0,74	93,62
172882	SBC	RAMPA PARA DEFICIENTE FÍSICO EM CIMENTADO INCLUSIVE BASE	URBANIZACAO	m²	50,79	128,31	6.516,86	0,67	94,29
92981	SINAPI	CABO DE COBRE FLEXÍVEL ISOLADO, 16 MM², ANTI-CHAMA 450/750 V, PARA DISTRIBUIÇÃO - FORNECIMENTO E INSTALAÇÃO. AF_10/2020	INEL - INSTALAÇÃO ELÉTRICA/ELETRIFICAÇÃO E ILUMINAÇÃO EXTERNA	M	285,6	21,58	6.163,24	0,64	94,92
98679	SINAPI	PISO CIMENTADO, TRAÇO 1:3 (CIMENTO E AREIA), ACABAMENTO LISO, ESPESSURA 2,0 CM, PREPARO MECÂNICO DA ARGAMASSA. AF_09/2020	PISO - PISOS	m²	110,83	48,99	5.429,56	0,56	95,48
103314	SINAPI	INSTALAÇÃO DE PERGOLADO DE MADEIRA, EM MAÇARANDUBA, ANGELIM OU EQUIVALENTE DA REGIÃO, FIXADO COM CONCRETO SOBRE PISO DE CONCRETO EXISTENTE. AF_11/2021	URBA - URBANIZAÇÃO	m²	14,0	349,85	4.897,90	0,50	95,99

Prefeitura Municipal de Guimarães  
CNPJ: 05.505.334/0002-11

100753	SINAPI	PINTURA COM TINTA ACRÍLICA DE ACABAMENTO PULVERIZADA SOBRE SUPERFÍCIES METÁLICAS (EXCETO PERFIL) EXECUTADO EM OBRA (02 DEMÃOS). AF_01/2020_PE	PINT - PINTURAS	m²	138,4	29,11	4.028,82	0,42	96,40
359	ORSE	Eletroduto de pvc rígido roscável, diâm = 85mm (3")	Interligações até Quadro Geral - Eletrodutos e Conexões	m	51,7	59,46	3.074,08	0,32	96,72
91926	SINAPI	CABO DE COBRE FLEXÍVEL ISOLADO, 2,5 MM², ANTI-CHAMA 450/750 V, PARA CIRCUITOS TERMINAIS - FORNECIMENTO E INSTALAÇÃO. AF_03/2023	INEL - INSTALAÇÃO ELÉTRICA/ELETRIFICAÇÃO E ILUMINAÇÃO EXTERNA	M	517,5	5,83	3.017,02	0,31	97,03
7271	ORSE	Poste de aço galvanizado cônico contínuo reto, diâmetro superior de 60mm, diâmetro da base 126mm, altura total 8m, Conipost ref. Série A0008/classe 30 da Conipost ou similar	Postes Tubulares de Ferro Galvanizado	un	1,0	2.902,93	2.902,93	0,30	97,33
12789	ORSE	Rampa padrão para acesso de deficientes a passeio público, em concreto simples Fck=25MPa, desempolado.	Pisos : Cimentados, em Concreto Simples, tipo Tech-Stone e de Alta Resistência	un	2,0	1.358,73	2.717,46	0,28	97,61
060045	SBC	LUMINARIA REFLETOR C/ SENSOR DE PRESENÇA IP68 E LAMPADA 50 W	INSTALACOES ELETRICAS - LUMINARIAS	UN	28,0	92,95	2.602,60	0,27	97,88
103689	SINAPI	FORNECIMENTO E INSTALAÇÃO DE PLACA DE OBRA COM CHAPA GALVANIZADA E ESTRUTURA DE MADEIRA. AF_03/2022_PS	PAVI - PAVIMENTAÇÃO	m²	6,0	397,31	2.383,86	0,25	98,13
97624	SINAPI	DEMOLIÇÃO DE ALVENARIA DE TIJOLO MACIÇO, DE FORMA MANUAL, SEM REAPROVEITAMENTO. AF_09/2023	SERP - SERVIÇOS PRELIMINARES	m³	15,5	145,64	2.257,42	0,23	98,36
91924	SINAPI	CABO DE COBRE FLEXÍVEL ISOLADO, 1,5 MM², ANTI-CHAMA 450/750 V, PARA CIRCUITOS TERMINAIS - FORNECIMENTO E INSTALAÇÃO. AF_03/2023	INEL - INSTALAÇÃO ELÉTRICA/ELETRIFICAÇÃO E ILUMINAÇÃO EXTERNA	M	552,4	3,99	2.204,07	0,23	98,58
11386	ORSE	Entrada de energia elétrica trifásica demanda entre 0 e 15,2 kw - Rev 01	Entrada em Baixa Tensão	un	1,0	2.185,10	2.185,10	0,23	98,81
98516	SINAPI	PLANTIO DE PALMEIRA COM ALTURA DE MUDA MENOR OU IGUAL A 2,00 M . AF_07/2024	URBA - URBANIZAÇÃO	UN	3,0	586,99	1.760,97	0,18	98,99
100717	SINAPI	LIXAMENTO MANUAL EM SUPERFÍCIES METÁLICAS EM OBRA. AF_01/2020	PINT - PINTURAS	m²	138,4	12,69	1.756,29	0,18	99,17
C1207	SEINFRA	EMASSAMENTO DE PAREDES EXTERNAS 2 DEMÃOS C/MASSA ACRÍLICA	PAREDES E FORROS	m²	46,76	22,10	1.033,39	0,11	99,28
022912	SBC	REMOCAO E BOTA-FORA DE ENTULHO EM CAMINHAO 8m3 PERCURSO 40km	DEMOLICOES	m³	4,65	222,10	1.032,76	0,11	99,39
8484	ORSE	Disjuntor termomagnetico bipolar 10 A, padrão DIN (linha branca)	Fusíveis, Disjuntores e Chaves	un	16,0	62,65	1.002,40	0,10	99,49
99811	SINAPI	LIMPEZA DE CONTRAPISO COM VASSOURA A SECO. AF_04/2019	SEDI - SERVIÇOS DIVERSOS	m²	152,42	4,85	739,23	0,08	99,57
72936	SINAPI	ELETRODUTO DE PVC FLEXIVEL CORRUGADO DN32 MM (1 1/4") FORNECIMENTO E INSTALACAO	INEL - INSTALAÇÃO ELÉTRICA/ELETRIFICAÇÃO E	M	37,7	18,80	708,76	0,07	99,64
13148	ORSE	Refletor Slim LED 100W de potência, branco Frio, 6500k, Autovolt, marca G-light ou similar	Luminárias Externas	un	6,0	96,70	580,20	0,06	99,70
1200	ORSE	Ponto de água fria embutido, c/material pvc rígido soldável Ø 25mm	Tubos e Conexões de PVC Rígido Soldável	un	4,0	138,45	553,80	0,06	99,76
356	ORSE	Eletroduto de pvc rígido roscável, diâm = 50mm (1 1/2")	Interligações até Quadro Geral - Eletrodutos e Conexões	m	16,5	27,36	451,44	0,05	99,80
9041	ORSE	Dispositivo de proteção contra surto de tensão DPS 60kA - 275v	Fusíveis, Disjuntores e Chaves	un	4,0	109,05	436,20	0,04	99,85

Prefeitura Municipal de Guimarães  
CNPJ: 05.505.334/0002-11

2082	ORSE	Torneira cromada para jardim, DECA 1153C39, 1/2" ou similar	Louças e Metais Sanitários	un	4,0	85,95	343,80	0,04	99,88
12455	ORSE	Disjuntor bipolar 20 A, padrão DIN (linha branca), curva C, corrente de interrupção 5KA, ref.: Siemens 5SX1 ou similar	Fusíveis, Disjuntores e Chaves	un	3,0	94,53	283,59	0,03	99,91
102498	SINAPI	PINTURA DE MEIO-FIO COM TINTA BRANCA A BASE DE CAL (CAIAÇÃO). AF_05/2021	PINT - PINTURAS	M	108,39	2,15	233,03	0,02	99,94
91929	SINAPI	CABO DE COBRE FLEXÍVEL ISOLADO, 4 MM², ANTI-CHAMA 0,6/1,0 KV, PARA CIRCUITOS TERMINAIS - FORNECIMENTO E INSTALAÇÃO. AF_03/2023	INEL - INSTALAÇÃO ELÉTRICA/ELETRIFICAÇÃO E ILUMINAÇÃO EXTERNA	M	17,6	9,66	170,01	0,02	99,95
9723	ORSE	Disjuntor termomagnetico tripolar 25 A, padrão DIN (Europeu - linha branca)	Fusíveis, Disjuntores e Chaves	un	1,0	138,78	138,78	0,01	99,97
C1122	SEINFRA	DISJUNTOR TRIPOLAR EM QUADRO DE DISTRIBUIÇÃO 25A	BASES, CHAVES E DISJUNTORES	UN	1,0	129,10	129,10	0,01	99,98
7992	ORSE	Disjuntor termomagnetico bipolar 16 A, padrão DIN (Europeu - linha branca)	Fusíveis, Disjuntores e Chaves	un	1,0	94,53	94,53	0,01	99,99
7911	ORSE	Disjuntor termomagnetico tripolar 10 A, padrão NEMA (Americano - linha preta), corrente 5KA	Fusíveis, Disjuntores e Chaves	un	1,0	92,78	92,78	0,01	100,00

**Total sem BDI**  
**Total do BDI**  
**Total Geral**

**775.976,38**  
**194.042,62**  
**970.019,00**

---

Yago Luis Cardoso Neto Barros  
Arquiteto  
CAU-MA Nº A1880756



**Obra**  
Reforma da Praça São José e Praça dos Sagrados Corações no município de Guimarães/MA

**Bancos**  
SINAPI - 07/2024 - Maranhão  
SBC - 07/2024 - Maranhão  
SICRO3 - 04/2024 - Maranhão  
ORSE - 06/2024 - Sergipe  
SEINFRA - 028 - Ceará  
CAEMA - 12/2019 - Maranhão

**B.D.I.**  
25,0%

**Encargos Sociais**  
Não Desonerado: embutido nos preços unitário dos insumos de mão de obra, de acordo com as bases.

Código Banco		Descrição	Tipo	Und	Curva ABC de Insumos		Valor Unitário	Improdutiva	Total		Improdutiva	Geral	Peso	Valor Acumulado	Peso Acumulado
					Operativa	Improdutiva			Operativa	Improdutiva					
00001379	SINAPI	CIMENTO PORTLAND COMPOSTO CP II-32	Material	KG	98.541,0139108		1,08		106.424,30			106.424,30	10,97%	106.424,30	10,97%
00044528	SINAPI	CIMENTO PORTLAND ESTRUTURAL BRANCO CPB - 32 OU CPB - 40	Material	KG	10.700,0000000		5,73		61.311,00			61.311,00	6,32%	167.735,30	17,29%
070093	SBC	TRANSPORTE MATERIAL INCLUSIVE BOTA FORA 20km	Material	m³	658,7700000		77,78		51.239,13			51.239,13	5,28%	218.974,43	22,57%
13668	ORSE	Poste de aço galv. cônico contínuoPoste de Aço para Jardim, altura 3m/4m, com tubo diam. = 64mm	Material	un	57,6000000		775,31		44.657,86			44.657,86	4,60%	263.632,28	27,18%
6828	ORSE	Poste de aço galvanizado cônico contínuo reto, diâmetro superior de 76mm, diâmetro da base 175mm, altura total 9m, Conipost ref. Série 3009/classe 100 da Conipost ou similar	Material	un	8,0000000		5.460,00		43.680,00			43.680,00	4,50%	307.312,28	31,68%
00006111	SINAPI	SERVENTE DE OBRAS (HORISTA)	Mão de Obra	H	2.102,4774717		18,26		38.391,24			38.391,24	3,96%	345.703,52	35,64%
PRÓPRIOI4	Próprio	REFORMA A MONUMENTO SÃO JOSÉ	Serviços	UND	1,0000000		36.674,99		36.674,99			36.674,99	3,78%	382.378,51	39,42%
00037370	SINAPI	ALIMENTACAO - HORISTA (COLETADO CAIXA - ENCARGOS COMPLEMENTARES)	Material	H	5.530,6052280		5,80		32.077,51			32.077,51	3,31%	414.456,02	42,73%
00004755	SINAPI	MARMORISTA / GRANITEIRO (HORISTA)	Mão de Obra	H	1.192,2092411		25,04		29.852,92			29.852,92	3,08%	444.308,94	45,80%
11142	ORSE	Poste decorativo com 02 pétalas, em aço galvanizado, difusor em vidro transparente temperado, ref. PT-301/2 da Aladin ou similar, com 3,00m	Material	un	28,0000000		1.062,78		29.757,84			29.757,84	3,07%	474.066,78	48,87%
00004750	SINAPI	PEDREIRO (HORISTA)	Mão de Obra	H	1.099,9244305		25,04		27.542,11			27.542,11	2,84%	501.608,89	51,71%
I2077	SEINFRA	TERRA VEGETAL	Material	m³	149,9227500		170,86		25.615,80			25.615,80	2,64%	527.224,69	54,35%
00004824	SINAPI	GRANILHA/ GRANA/ PEDRISCO OU AGREGADO EM MARMORE/ GRANITO/ QUARTZO E CALCARIO, PRETO, CINZA, PALHA OU BRANCO	Material	KG	21.400,0000000		1,18		25.252,00			25.252,00	2,60%	552.476,69	56,96%
00000370	SINAPI	AREIA MEDIA - POSTO JAZIDA/FORNECEDOR (RETIRADO NA JAZIDA, SEM TRANSPORTE)	Material	m³	218,1465951		111,25		24.268,81			24.268,81	2,50%	576.745,50	59,46%
00006111/SI	ORSE	Servente de obras (horista)	Mão de Obra	h	1.381,2838080		17,06		23.564,70			23.564,70	2,43%	600.310,20	61,89%
I1225	SEINFRA	GRAMA TIPO BATATAIS EM PLACA	Material	m²	1.799,0730000		10,24		18.422,51			18.422,51	1,90%	618.732,71	63,79%
00042247	SINAPI	LUMINARIA DE LED PARA ILUMINACAO PUBLICA, DE 138 W ATE 180 W, INVOLUCRO EM ALUMINIO OU ACO INOX	Material	UN	32,0000000		534,85		17.115,20			17.115,20	1,76%	635.847,91	65,55%
00041679	SINAPI	MEIO-FIO OU GUIA DE CONCRETO PRE-MOLDADO, COMP 1 M, "20 X 12/15" CM (H X L/L2)	Material	UN	401,9296500		42,16		16.945,35			16.945,35	1,75%	652.793,26	67,30%
099900	SBC	SERVENTE	Mão de Obra	H	895,8485800		17,15		15.363,80			15.363,80	1,58%	668.157,06	68,88%
00037666	SINAPI	OPERADOR DE BETONEIRA ESTACIONARIA / MISTURADOR (HORISTA)	Mão de Obra	H	754,5518254		19,88		15.000,49			15.000,49	1,55%	683.157,55	70,43%
11960	ORSE	Brinquedo - Play Aventura, modelo M-205, da Lúdico Brinquedos Inteligentes ou similar	Material	un	1,0000000		14.750,00		14.750,00			14.750,00	1,52%	697.907,55	71,95%
I0037	SEINFRA	AJUDANTE	Mão de Obra	H	491,7466200		26,38		12.972,28			12.972,28	1,34%	710.879,83	73,29%
014445	SBC	ASSOALHO TABUA CORRIDA IPE LAMINAS 10 x 2cm	Material	m²	55,4400000		211,25		11.711,70			11.711,70	1,21%	722.591,53	74,49%
1872	ORSE	Poste em aço galvanizado, para iluminação pública, cônico, contínuo, reto, h=6.00m, d=126mm (base) e d=60mm (topo)ref.1006/B	Material	un	5,0000000		2.152,50		10.762,50			10.762,50	1,11%	733.354,03	75,60%
00003671	SINAPI	JUNTA PLASTICA DE DILATAÇÃO PARA PISOS, COR CINZA, 17 X 3 MM (ALTURA X ESPESSURA)	Material	M	5.902,5816000		1,61		9.503,16			9.503,16	0,98%	742.857,19	76,58%
00037372	SINAPI	EXAMES - HORISTA (COLETADO CAIXA - ENCARGOS COMPLEMENTARES)	Material	H	5.530,6052280		1,68		9.291,42			9.291,42	0,96%	752.148,60	77,54%
12200	ORSE	Quadro geral de distribuição de embutir, com barramento, em chapa galvaniz., medindo:1140x2470x200cm, exclusive disjuntores	Material	un	2,0000000		4.587,98		9.175,96			9.175,96	0,95%	761.324,56	78,49%
13673	ORSE	Luminária em LED para iluminação pública, 50W, 100 a 220v, Fluxo luminoso 4000 a 4200 lúmens, Temp. cor 6000/6500k, IRC= ou 70%, modelo Induspar ou similar	Material	un	18,0000000		480,05		8.640,90			8.640,90	0,89%	769.965,46	79,38%
000050	SBC	CIMENTO PORTLAND CP III 32RS NBR 11578 (quilo)	Material	KG	5.942,0867000		1,10		6.536,30			6.536,30	0,67%	776.501,76	80,05%



00002436/SI 12543	ORSE	Eletricista (horista)	Mão de Obra	h	271,4680400		23,91	6.490,80	6.490,80	0,67%	782.992,56	80,72%
	SEINFRA	SERVENTE	Mão de Obra	H	243,1520000		25,33	6.159,04	6.159,04	0,63%	789.151,60	81,35%
00000003	SINAPI	ACIDO CLORIDRICO / ACIDO MURIATICO, DILUICAO 10% A 12% PARA USO EM LIMPEZA	Material	L	278,7520000		21,45	5.979,23	5.979,23	0,62%	795.130,83	81,97%
00004783	SINAPI	PINTOR (HORISTA)	Mão de Obra	H	230,6295141		25,68	5.922,57	5.922,57	0,61%	801.053,40	82,58%
00000979	SINAPI	CABO DE COBRE, FLEXIVEL, CLASSE 4 OU 5, ISOLACAO EM PVC/A, ANTICHAMA BWF-B, 1 CONDUTOR, 450/750 V, SECAO NOMINAL 16 MM2	Material	M	293,3112000		20,11	5.898,49	5.898,49	0,61%	806.951,88	83,19%
00000982	SINAPI	CABO DE COBRE, FLEXIVEL, CLASSE 4 OU 5, ISOLACAO EM PVC/A, ANTICHAMA BWF-B, 1 CONDUTOR, 450/750 V, SECAO NOMINAL 6 MM2	Material	M	706,0025200		7,36	5.196,18	5.196,18	0,54%	812.148,06	83,72%
12391	SEINFRA	PEDREIRO	Mão de Obra	H	149,6320000		33,58	5.024,64	5.024,64	0,52%	817.172,71	84,24%
	ORSE	Cimento portland composto cp ii-32	Material	kg	4.751,3019200		0,98	4.656,28	4.656,28	0,48%	821.828,98	84,72%
00001379/SI	ORSE	Eletroduto de pvc rígido roscavel de 1 1/4 ", sem luva	Material	m	410,2350000		10,69	4.385,41	4.385,41	0,45%	826.214,39	85,18%
00002684/SI	SINAPI	TRANSPORTE - HORISTA (COLETADO CAIXA - ENCARGOS COMPLEMENTARES)	Material	H	5.530,6052280		0,79	4.369,18	4.369,18	0,45%	830.583,57	85,63%
00007348	SINAPI	TINTA ACRILICA PREMIUM PARA PISO	Material	L	140,5755000		29,10	4.090,75	4.090,75	0,42%	834.674,32	86,05%
10706	SEINFRA	CAMINHÃO TANQUE 6.000 l (CHP)	Equipamento	H	16,7913480		231,11	3.880,65	3.880,65	0,40%	838.554,97	86,45%
00004221	SINAPI	OLEO DIESEL COMBUSTIVEL COMUM METROPOLITANO S-10 OU S-500	Material	L	515,2102500		7,38	3.802,25	3.802,25	0,39%	842.357,22	86,84%
81	ORSE	Aço ca-50 6,3 a 12,5 mm	Material	kg	326,9200000		11,63	3.802,08	3.802,08	0,39%	846.159,30	87,23%
	ORSE	Pedreiro (horista)	Mão de Obra	h	158,3764240		23,89	3.783,61	3.783,61	0,39%	849.942,91	87,62%
00004750/SI 158	ORSE	Almoço (Participação do empregador)	Material	un	209,2914557		17,50	3.662,60	3.662,60	0,38%	853.605,51	88,00%
3956	ORSE	Lâmpada vapor metálico de 150 w	Material	un	56,0000000		62,88	3.521,28	3.521,28	0,36%	857.126,79	88,36%
00043489	SINAPI	EPI - FAMILIA PEDREIRO - HORISTA (ENCARGOS COMPLEMENTARES - COLETADO CAIXA)	Material	H	2.247,8304650		1,55	3.484,14	3.484,14	0,36%	860.610,93	88,72%
00043491	SINAPI	EPI - FAMILIA SERVENTE - HORISTA (ENCARGOS COMPLEMENTARES - COLETADO CAIXA)	Material	H	2.052,3588681		1,66	3.406,92	3.406,92	0,35%	864.017,84	89,07%
9295	ORSE	Cabo de cobre isolado HEPR (XLPE), 95mm², 1kv / 90° C	Material	m	25,5000000		124,85	3.183,68	3.183,68	0,33%	867.201,52	89,40%
	ORSE	Concreto usinado bombeavel, classe de resistencia c25, com brita 0 e 1, slump= 100 +/- 20 mm, exclui servico de bombeamento (nbr 8953)	Material	m³	5,2800000		578,35	3.053,69	3.053,69	0,31%	870.255,21	89,72%
00034493/SI NAPI	099050	PEDREIRO	Mão de Obra	H	120,0074400		24,73	2.967,78	2.967,78	0,31%	873.222,99	90,02%
11090	ORSE	Caixa de medição direta até 200A confeccionada em chapa galvanizada e pintadaeletrostaticamente d=100 x 60 x 15cm	Material	un	1,0000000		2.827,28	2.827,28	2.827,28	0,29%	876.050,27	90,31%
00002436	SINAPI	ELETRICISTA (HORISTA)	Mão de Obra	H	112,4946400		25,04	2.816,87	2.816,87	0,29%	878.867,14	90,60%
13672	ORSE	Suporte de fixação em chapa de aço galvanizado, para 02 luminária, encaixe emposte com topo de Ø de 60,3mm externo, da Induspar ou similar	Material	un	18,0000000		149,70	2.694,60	2.694,60	0,28%	881.561,74	90,88%
6829	ORSE	Poste de aço galvanizado cônico contínuo reto, diâmetro superior de 60mm, diâmetro da base 126mm, altura total 8m, Conipost ref. Série A0008/classe 30 da Conipost ou similar	Material	un	1,0000000		2.677,50	2.677,50	2.677,50	0,28%	884.239,24	91,16%
	ORSE	Carpinteiro de formas ou oficial (horista)	Mão de Obra	h	110,1682240		23,91	2.634,12	2.634,12	0,27%	886.873,36	91,43%
00001213/SI	ORSE	Pintor (horista)	Mão de Obra	h	101,1560000		23,91	2.418,64	2.418,64	0,25%	889.292,00	91,68%
00004783/SI 00002512	SINAPI	BRACO P/ LUMINARIA PUBLICA 1 X 1,50M ROMAGNOLE OU EQUIV	Material	UN	47,0000000		50,91	2.392,77	2.392,77	0,25%	891.684,77	91,92%
099360	SBC	CARPINTEIRO DE ESQUADRIA	Mão de Obra	H	95,7264000		24,73	2.367,31	2.367,31	0,24%	894.052,08	92,17%
00043465	SINAPI	FERRAMENTAS - FAMILIA PEDREIRO - HORISTA (ENCARGOS COMPLEMENTARES - COLETADO CAIXA)	Material	H	2.247,8304650		1,03	2.315,27	2.315,27	0,24%	896.367,35	92,41%
10492	ORSE	Cesta Básica	Material	un	9,2515870		237,50	2.197,25	2.197,25	0,23%	898.564,60	92,63%
00000247	SINAPI	AJUDANTE DE ELETRICISTA (HORISTA)	Mão de Obra	H	112,4946400		19,26	2.166,65	2.166,65	0,22%	900.731,25	92,86%
	ORSE	Eletroduto de pvc rígido roscavel de 3 ", sem luva	Material	m	60,5850000		35,11	2.127,14	2.127,14	0,22%	902.858,39	93,08%
00002686/SI 00001014	SINAPI	CABO DE COBRE, FLEXIVEL, CLASSE 4 OU 5, ISOLACAO EM PVC/A, ANTICHAMA BWF-B, 1 CONDUTOR, 450/750 V, SECAO NOMINAL 2,5 MM2	Material	M	643,4595000		3,09	1.988,29	1.988,29	0,20%	904.846,68	93,28%

Prefeitura Municipal de Guimarães  
CNPJ: 05.505.334/0002-11

00004813	SINAPI	PLACA DE OBRA (PARA CONSTRUCAO CIVIL) EM CHAPA GALVANIZADA *N. 22", ADESIVADA, DE *2,4 X 1,2" M (SEM POSTES PARA FIXACAO)	Material	m²	6,0000000	312,50	1.875,00	1.875,00	0,19%	906.721,68	93,47%
10805	SEINFRA	CIMENTO PORTLAND	Material	KG	2.104,2000000	0,89	1.872,74	1.872,74	0,19%	908.594,41	93,67%
2455	ORSE	Aluguel de caminhão guindauto 3,0 t ( m. benz - 1215 c/48- 143,0 hp	Equipamento	h	14,0000000	128,58	1.800,12	1.800,12	0,19%	910.394,53	93,85%
00020211	SINAPI	VIGA APARELHADA *6 X 16" CM, EM MACARANDUBA/MASSARANDUBA, ANGELIM OU EQUIVALENTE DA REGIAO	Material	M	38,1822000	45,43	1.734,62	1.734,62	0,18%	912.129,15	94,03%
099449	SBC	AJUDANTE DE CARPINTEIRO	Mão de Obra	H	101,0064000	17,15	1.732,26	1.732,26	0,18%	913.861,41	94,21%
12395	SEINFRA	PINTOR	Mão de Obra	H	51,4360000	33,58	1.727,22	1.727,22	0,18%	915.588,63	94,39%
00037752	SINAPI	CAMINHÃO TOCO, PESO BRUTO TOTAL 16000 KG, CARGA UTIL MAXIMA 11030 KG, DISTANCIA ENTRE EIXOS 5,41 M, POTENCIA 185 CV (INCLUI CABINE E CHASSI, NAO INCLUI CARROCERIA)	Equipamento para Aquisição Permanente	UN	0,0022337	752.027,00	1.679,80	1.679,80	0,17%	917.268,44	94,56%
00000367/SI 000200	ORSE	Areia grossa - posto jazida/fornecedor (retirado na jazida,sem transporte)	Material	m³	11,7483514	139,29	1.636,43	1.636,43	0,17%	918.904,86	94,73%
	SBC	PEDRA BRITADA #1 E 2	Material	m³	15,0782100	106,41	1.604,47	1.604,47	0,17%	920.509,34	94,90%
00043467	SINAPI	FERRAMENTAS - FAMILIA SERVENTE - HORISTA (ENCARGOS COMPLEMENTARES - COLETADO CAIXA)	Material	H	2.052,3588681	0,76	1.559,79	1.559,79	0,16%	922.069,13	95,06%
2456	ORSE	Caminhão guindauto 6,5 t ( m. benz - L1620/51 - 143,0 hp)	Equipamento	h	11,0000000	141,45	1.555,95	1.555,95	0,16%	923.625,08	95,22%
003239	SBC	LUMINARIA - REFLETOR COM SENSOR DE PRESENÇA E LAMPADA HALOGENA BRASFORD	Material	UN	28,0000000	53,09	1.486,52	1.486,52	0,15%	925.111,60	95,37%
00035275	SINAPI	PILAR QUADRADO NAO APARELHADO *15 X 15" CM, EM MACARANDUBA/MASSARANDUBA, ANGELIM OU EQUIVALENTE DA REGIAO - BRUTA	Material	M	9,6964000	143,39	1.390,37	1.390,37	0,14%	926.501,96	95,51%
00004718/SI 8785	ORSE	Pedra britada n. 2 (19 a 38 mm) posto pedra/fornecedor, sem frete	Material	m³	8,4019968	163,38	1.372,72	1.372,72	0,14%	927.874,68	95,66%
	ORSE	Poste concreto duplo T (DT) 7/600	Material	un	1,0000000	1.368,86	1.368,86	1.368,86	0,14%	929.243,54	95,80%
000100	SBC	AREIA GROSSA LAVADA	Material	m³	12,0815000	112,70	1.361,59	1.361,59	0,14%	930.605,13	95,94%
00001013	SINAPI	CABO DE COBRE, FLEXIVEL, CLASSE 4 OU 5, ISOLACAO EM PVC/A, ANTICHAMA BWF-B, 1 CONDUTOR, 450/750 V, SECAO NOMINAL 1,5 MM2	Material	M	686,8541600	1,95	1.339,37	1.339,37	0,14%	931.944,49	96,07%
10761	ORSE	Refeição - café da manhã ( café com leite e dois pães com manteiga)	Serviços	un	209,2914557	6,25	1.308,07	1.308,07	0,13%	933.252,57	96,21%
008680	SBC	GRANZEPE DE MADEIRA DE LEI	Material	M	119,8032000	9,38	1.123,75	1.123,75	0,12%	934.376,32	96,33%
630	ORSE	Compensado resinado 12mm - Madeirit ou similar	Material	m²	21,6432800	50,10	1.084,33	1.084,33	0,11%	935.460,65	96,44%
00006085	SINAPI	SELADOR ACRILICO OPACO PREMIUM INTERIOR/EXTERIOR	Material	L	84,9200000	12,50	1.061,50	1.061,50	0,11%	936.522,15	96,55%
4925	ORSE	Cabo de cobre isolado HEPR (XLPE), 50mm², 1kv / 90° C	Material	m	15,3000000	66,15	1.012,10	1.012,10	0,10%	937.534,24	96,65%
11600	SEINFRA	PEDRA DE MÃO (RACHÃO)	Material	m³	7,0140000	141,56	992,90	992,90	0,10%	938.527,14	96,75%
00020204	SINAPI	PRANCHAO APARELHADO *7,5 X 23" CM, EM MACARANDUBA/MASSARANDUBA, ANGELIM OU EQUIVALENTE DA REGIAO	Material	M	9,0510000	108,48	981,85	981,85	0,10%	939.509,00	96,85%
2378	ORSE	Vale transporte	Material	un	174,0992422	5,63	980,18	980,18	0,10%	940.489,18	96,96%
00038641	SINAPI	MUDA DE PALMEIRA ARECA, H= *1,50" M	Material	UN	3,0000000	323,28	969,84	969,84	0,10%	941.459,02	97,06%
10163	SEINFRA	AÇO CA-50	Material	KG	101,9368000	8,88	905,20	905,20	0,09%	942.364,21	97,15%
00004096	SINAPI	MOTORISTA OPERADOR DE CAMINHÃO COM MUNCK (HORISTA)	Mão de Obra	H	22,6609562	37,61	852,28	852,28	0,09%	943.216,49	97,24%
00043488	SINAPI	EPI - FAMILIA OPERADOR ESCAVADEIRA - HORISTA (ENCARGOS COMPLEMENTARES - COLETADO CAIXA)	Material	H	770,7245149	1,08	832,38	832,38	0,09%	944.048,88	97,32%
00007356/SI 12081	ORSE	Tinta latex acrilica premium, cor branco fosco	Material	l	19,1664000	41,09	787,55	787,55	0,08%	944.836,42	97,40%
	SEINFRA	TIJOLO CERÂMICO FURADO 9X19X19CM	Material	UN	1.169,0000000	0,66	771,54	771,54	0,08%	945.607,96	97,48%
00043649	SINAPI	TINTA ESMALTE BASE AGUA PREMIUM ACETINADO	Material	L	15,9160000	47,40	754,42	754,42	0,08%	946.362,38	97,56%
941	ORSE	Fardamento com mangas curta	Material	un	3,0838625	237,94	733,77	733,77	0,08%	947.096,16	97,64%
9349	ORSE	Disjuntor termomagnético tripolar 200 A com caixa moldada 10 kA	Material	un	1,0000000	687,50	687,50	687,50	0,07%	947.783,66	97,71%
00000378/SI 12294	ORSE	Armador (horista)	Mão de Obra	h	28,7557120	23,89	686,97	686,97	0,07%	948.470,63	97,78%
	SEINFRA	ÁGUA	Material	m³	89,9536500	7,46	671,05	671,05	0,07%	949.141,68	97,85%
099250	SBC	ELETRICISTA	Mão de Obra	H	26,5160000	24,73	655,74	655,74	0,07%	949.797,42	97,92%

2212	ORSE	Tijolo cerâmico maciço 5 x 9 x 19cm	Material	un	892,1600000	0,73	651,28	651,28	0,07%	950.448,70	97,98%
00002705	SINAPI	ENERGIA ELETRICA ATE 2000 KWH INDUSTRIAL, SEM DEMANDA	Franquia	KWH	531,0058037	1,20	637,21	637,21	0,07%	951.085,91	98,05%
I0045	SEINFRA	AJUDANTE DE PINTOR	Mão de Obra	H	21,9772000	26,38	579,76	579,76	0,06%	951.665,67	98,11%
I0108	SEINFRA	AREIA GROSSA	Material	m³	3,7408000	149,48	559,17	559,17	0,06%	952.224,84	98,17%
00043466	SINAPI	FERRAMENTAS - FAMILIA PINTOR - HORISTA (ENCARGOS COMPLEMENTARES - COLETADO CAIXA)	Material	H	226,7765800	2,46	557,87	557,87	0,06%	952.782,71	98,22%
00004509/SI	ORSE	Sarrafo "2,5 x 10" cm em pinus, mista ou equivalente da regioao - bruta	Material	m	77,3079200	7,06	545,79	545,79	0,06%	953.328,51	98,28%
3604	ORSE	Disjuntor bipolar 10 A, padrão DIN (linha branca), curva B, corrente de interrupção 5KA, ref.: Siemens SSX1 ou similar.	Material	un	16,0000000	32,50	520,00	520,00	0,05%	953.848,51	98,33%
00001022	SINAPI	CABO DE COBRE, FLEXIVEL, CLASSE 4 OU 5, ISOLACAO EM PVC/A, ANTICHAMA BWF-B, COBERTURA PVC-ST1, ANTICHAMA BWF-B, 1 CONDUTOR, 0,6/1 KV, SECAO NOMINAL 2,5 MM2	Material	M	141,0000000	3,68	518,88	518,88	0,05%	954.367,39	98,39%
030572	SBC	CAMINHAO BASCULANTE DIESEL 140CV 8,0m3	Material	H	3,1155000	161,50	503,15	503,15	0,05%	954.870,54	98,44%
I2082	SEINFRA	TUOLO MACIÇO COMUM	Material	UN	841,6800000	0,59	496,59	496,59	0,05%	955.367,13	98,49%
00003363	SINAPI	GUINDAUTO HIDRAULICO, CAPACIDADE MAXIMA DE CARGA 6200 KG, MOMENTO MAXIMO DE CARGA 11,7 TM, ALCANCE MAXIMO HORIZONTAL 9,70 M, PARA MONTAGEM SOBRE CHASSI DE CAMINHAO PBT MINIMO 13000 KG (INCLUI MONTAGEM, NAO INCLUI CAMINHAO)	Equipamento para Aquisição Permanente	UN	0,0027204	181.093,75	492,65	492,65	0,05%	955.859,78	98,54%
00043490	SINAPI	EPI - FAMILIA PINTOR - HORISTA (ENCARGOS COMPLEMENTARES - COLETADO CAIXA)	Material	H	226,7765800	2,16	489,84	489,84	0,05%	956.349,62	98,59%
00005067/SI	ORSE	Prego de aço polido com cabeca 16 x 24 (2 1/4 x 12)	Material	kg	23,0712000	21,08	486,34	486,34	0,05%	956.835,96	98,64%
2645	ORSE	Poste de ferro galvanizado, 3" x 6m, completo, para entrada de energia	Material	un	1,0000000	462,73	462,73	462,73	0,05%	957.298,69	98,69%
00010535	SINAPI	BETONEIRA CAPACIDADE NOMINAL 400 L, CAPACIDADE DE MISTURA 280 L, MOTOR ELETRICO TRIFASICO 220/380 V POTENCIA 2 CV, SEM CARREGADOR	Equipamento para Aquisição Permanente	UN	0,0680972	6.727,95	458,15	458,15	0,05%	957.756,84	98,74%
099806	SBC	AJUDANTE DE ELETRICISTA	Mão de Obra	H	26,5160000	17,15	454,75	454,75	0,05%	958.211,59	98,78%
13791	ORSE	Refletor Slim LED 100W de potência, branco Frio, 6500k, Autovolt, marca G-light ou similar	Material	un	6,0000000	73,75	442,50	442,50	0,05%	958.654,09	98,83%
I0109	SEINFRA	AREIA MEDIA	Material	m³	3,9746000	104,48	415,27	415,27	0,04%	959.069,36	98,87%
00041967	SINAPI	CERA LIQUIDA INCOLOR MULTIPISO	Material	L	13,3750000	29,49	394,43	394,43	0,04%	959.463,78	98,91%
00004721/SI	ORSE	Pedra britada n. 1 (9,5 a 19 mm) posto pedreira/fornecedor,sem frete	Material	m³	2,3396856	162,51	380,22	380,22	0,04%	959.844,01	98,95%
9225	ORSE	Dispositivo de proteção contra surto de tensão DPS 60KA - 275v (para-raio)	Material	un	4,0000000	94,00	376,00	376,00	0,04%	960.220,01	98,99%
00043484	SINAPI	EPI - FAMILIA ELETRICISTA - HORISTA (ENCARGOS COMPLEMENTARES - COLETADO CAIXA)	Material	H	215,7198000	1,50	323,58	323,58	0,03%	960.543,59	99,02%
1715	ORSE	Pedra de mão granítica	Material	m³	2,1120000	152,75	322,61	322,61	0,03%	960.866,19	99,06%
1602	ORSE	Massa acrílica	Material	l	38,3328000	8,40	322,00	322,00	0,03%	961.188,19	99,09%
6897	ORSE	Piso tátil direcional e/ou alerta, de concreto, colorido, dim 25x25 cm, para deficiente visual	Material	m²	2,3625000	133,03	314,28	314,28	0,03%	961.502,47	99,12%
10517	ORSE	Exames admissionais/demissionais (checkup)	Serviços	cj	0,8223641	375,00	308,39	308,39	0,03%	961.810,86	99,15%
00044535/SI	ORSE	Servico de bombeamento de concreto com consumo minimo de 40m3, (disponibilizacao de bomba), sem o lancamento	Material	m³	5,2800000	57,83	305,34	305,34	0,03%	962.116,20	99,19%
1611	ORSE	Meio fio pré-moldado concreto (0,12 x 0,30 x 1,00m)	Material	m	7,2000000	41,83	301,18	301,18	0,03%	962.417,38	99,22%
00001106/SI	ORSE	Cal hidratada ch-i para argamassas	Material	kg	182,1164800	1,63	296,85	296,85	0,03%	962.714,23	99,25%
I0780	SEINFRA	TRATOR DE PNEUS (CHP)	Equipamento	H	1,7990730	158,93	285,93	285,93	0,03%	963.000,16	99,28%
00011762/SI	ORSE	Torneira metalica cromada para jardim / tanque, com bico plastico, cano longo, de parede, padrao popular / uso geral, 1/2" ou 3/4" (ref 1153 / 1130)	Material	un	4,0000000	68,79	275,16	275,16	0,03%	963.275,32	99,30%
00043130/SI	ORSE	Arame galvanizado 12 bwg, d = 2,76 mm (0,048 kg/m) ou 14 bwg, d = 2,11 mm (0,026 kg/m)	Material	kg	11,5356000	23,75	273,97	273,97	0,03%	963.549,29	99,33%
00036397	SINAPI	BETONEIRA, CAPACIDADE NOMINAL 600 L, CAPACIDADE DE MISTURA 360L, MOTOR ELETRICO TRIFASICO 220/380V, POTENCIA 4CV, EXCLUSO CARREGADOR	Equipamento para Aquisição Permanente	UN	0,0100102	27.367,93	273,96	273,96	0,03%	963.823,24	99,36%
00001213	SINAPI	CARPINTEIRO DE FORMAS OU OFICIAL (HORISTA)	Mão de Obra	H	9,8452312	25,04	246,52	246,52	0,03%	964.069,77	99,39%

00013954	SINAPI	POLIDORA DE PISO (POLITRIZ) ELETRICA, MOTOR MONOFASICO DE 4 HP, PESO DE 100 KG, DIAMETRO DO TRABALHO DE 450 MM	Equipamento para Aquisição Permanente	UN	0,0293782		8.288,49		243,50		243,50	0,03%	964.313,27	99,41%
I0121	SEINFRA	ARMADOR/FERREIRO	Mão de Obra	H	7,0140000		33,58		235,53		235,53	0,02%	964.548,80	99,44%
00043460	SINAPI	FERRAMENTAS - FAMILIA ELETRICISTA - HORISTA (ENCARGOS COMPLEMENTARES - COLETADO CAIXA)	Material	H	215,7198000		1,06		228,66		228,66	0,02%	964.777,46	99,46%
00002680/SI	ORSE	Eletroduto de pvc rígido roscavel de 1 1/2 ", sem luva	Material	m	17,3250000		11,74		203,40		203,40	0,02%	964.980,86	99,48%
00002690	SINAPI	ELETRODUTO PVC FLEXIVEL CORRUGADO, COR AMARELA, DE 32 MM	Material	M	37,7000000		5,24		197,55		197,55	0,02%	965.178,41	99,50%
I1917	SEINFRA	TABUA DE 1" - L = 12cm	Material	M	21,0420000		9,19		193,38		193,38	0,02%	965.371,78	99,52%
3687	ORSE	Disjuntor bipolar 20 A, padrão DIN (linha branca), curva C, corrente de interrupção 5KA, ref.: Siemens 5SX1 ou similar.	Material	un	3,0000000		64,38		193,14		193,14	0,02%	965.564,92	99,54%
1332	ORSE	Líquido selador acrílico	Material	I	21,2960000		8,75		186,34		186,34	0,02%	965.751,26	99,56%
I0040	SEINFRA	AJUDANTE DE ARMADOR/FERREIRO	Mão de Obra	H	7,0140000		26,38		185,03		185,03	0,02%	965.936,29	99,58%
3818	ORSE	Cabo de cobre isolado EPR ou XLPE), 6,0mm², 0,6/1kv / 90º C	Material	m	25,5000000		7,24		184,62		184,62	0,02%	966.120,91	99,60%
I0280	SEINFRA	BRITA	Material	m³	1,4028000		125,63		176,23		176,23	0,02%	966.297,15	99,62%
001400	SBC	PREGO FERRO GALVANIZADO 12x12 (1.473un/kg)	Material	KG	4,4880000		36,86		165,43		165,43	0,02%	966.462,57	99,63%
1569	ORSE	Madeira mista serrada (barrote) 6 x 6cm - 0,0036 m3/m (angelim, louro)	Material	m	19,3239200		8,44		163,09		163,09	0,02%	966.625,67	99,65%
00043132/SI	ORSE	Arame recozido 16 bwg, d = 1,65 mm (0,016 kg/m) ou 18 bwg, d = 1,25 mm (0,01 kg/m)	Material	kg	6,6000000		23,75		156,75		156,75	0,02%	966.782,42	99,67%
I1511	SEINFRA	MASSA ACRILICA PARA PINTURA LATEX	Material	KG	32,7320000		4,76		155,80		155,80	0,02%	966.938,22	99,68%
2694	ORSE	Cabo de cobre nú 50 mm2 - 1/0 AWG	Material	kg	1,0000000		151,14		151,14		151,14	0,02%	967.089,36	99,70%
1096	ORSE	Haste cobreada copperweld p/ aterramento d= 5/8" x 2,40m, excluso conector	Material	un	4,0000000		37,00		148,00		148,00	0,02%	967.237,36	99,71%
00003768	SINAPI	LIXA EM FOLHA PARA FERRO, NUMERO 150	Material	UN	41,5200000		3,53		146,57		146,57	0,02%	967.383,93	99,73%
00006117	SINAPI	CARPINTEIRO AUXILIAR (HORISTA)	Mão de Obra	H	7,6058648		19,26		146,49		146,49	0,02%	967.530,42	99,74%
00004509	SINAPI	SARRAFO *2,5 X 10* CM EM PINUS, MISTA OU EQUIVALENTE DA REGIAO - BRUTA	Material	M	19,2498000		7,55		145,34		145,34	0,01%	967.675,75	99,76%
10362	ORSE	Seguro de vida e acidente em grupo	Serviços	un	9,2515870		15,68		145,06		145,06	0,01%	967.820,82	99,77%
00044056	SINAPI	CAMINHÃO TOCO, PESO BRUTO TOTAL 10700 KG, CARGA UTIL MAXIMA 7400 KG, DISTANCIA ENTRE EIXOS 4,00 M, POTENCIA 175 CV (INCLUI CABINE E CHASSI, NÃO INCLUI CARROCERIA)	Equipamento para Aquisição Permanente	UN	0,0002304	620.720,69		143,01		143,01	0,01%	967.963,83	99,79%	
1094	ORSE	Haste cobreada copperweld p/ aterramento 254 micr d= 3/4" x 3,00 m c/conector	Material	un	1,0000000		140,00		140,00		140,00	0,01%	968.103,83	99,80%
I2098	SEINFRA	TINTA MINERAL IMPERMEÁVEL EM PÓ	Material	KG	40,6812000		3,35		136,28		136,28	0,01%	968.240,11	99,82%
00000366/SI	ORSE	Areia fina - posto jazida/fornecedor (retirado na jazida, sem transporte)	Material	m³	0,9792000		137,50		134,64		134,64	0,01%	968.374,75	99,83%
00012893/SI	ORSE	Bota de segurança com biqueira de aço e colarinho acolchoado	Material	par	1,6065627		81,00		130,13		130,13	0,01%	968.504,88	99,84%
00001021	SINAPI	CABO DE COBRE, FLEXIVEL, CLASSE 4 OU 5, ISOLACAO EM PVC/A, ANTICHAMA BWF-B, COBERTURA PVC-ST1, ANTICHAMA BWF-B, 1 CONDUTOR, 0,6/1 KV, SECAO NOMINAL 4 MM2	Material	M	21,8838400		5,63		123,21		123,21	0,01%	968.628,09	99,86%
00009868/SI	ORSE	Tubo pvc, soldavel, de 25 mm, agua fria (nbr-5648)	Material	m	28,0000000		4,33		121,24		121,24	0,01%	968.749,33	99,87%
436	ORSE	Caixa de medicao bi ou trifásica, em noril (policarbonato)	Material	un	1,0000000		114,38		114,38		114,38	0,01%	968.863,71	99,88%
00002696/SI	ORSE	Encanador ou bombeiro hidraulico (horista)	Mão de Obra	h	4,7000000		23,89		112,28		112,28	0,01%	968.975,99	99,89%
00003767/SI	ORSE	Lixa em folha para parede ou madeira, numero 120, cor vermelha	Material	un	89,1840000		1,19		106,13		106,13	0,01%	969.082,12	99,90%
00021127	SINAPI	FITA ISOLANTE ADESIVA ANTICHAMA, USO ATE 750 V, EM ROLO DE 19 MM X 5 M	Material	UN	18,8638200		5,19		97,90		97,90	0,01%	969.180,03	99,91%
3698	ORSE	Disjuntor tripolar 40 A, padrão DIN ( linha branca ), curva de disparo C, corrente de interrupção 5KA, ref.: Siemens 5SX1 ou similar.	Material	un	1,0000000		88,75		88,75		88,75	0,01%	969.268,78	99,92%
3696	ORSE	Disjuntor tripolar 25 A, padrão DIN ( linha branca ), curva de disparo C, corrente de interrupção 5KA, ref.: Siemens 5SX1 ou similar.	Material	un	1,0000000		88,50		88,50		88,50	0,01%	969.357,28	99,93%
10599	ORSE	Protetor solar fps 30 com 120ml	Material	un	3,7006349		22,50		83,26		83,26	0,01%	969.440,54	99,94%

099162	SBC	MOTORISTA	Mão de Obra	H	3,0411000		25,18		76,57		76,57	0,01%	969.517,11	99,95%
I1008	SEINFRA	DISJUNTOR TRIPOLAR 25A	Material	UN	1,0000000		75,16		75,16		75,16	0,01%	969.592,27	99,96%
00012892/SI 3605	ORSE	Luva raspa de couro, cano curto (punho *7* cm)	Material	par	4,7285891		15,19		71,83		71,83	0,01%	969.664,10	99,96%
	ORSE	Disjuntor bipolar 16 A, padrão DIN (linha branca), curva C, corrente de interrupção 5KA, ref.: Siemens 5SX1 ou similar.	Material	un	1,0000000		64,38		64,38		64,38	0,01%	969.728,48	99,97%
00002711/SI	ORSE	Carrinho de mao de aco capacidade 50 a 60 l, pneu com camara	Material	un	0,2762566		225,00		62,16		62,16	0,01%	969.790,64	99,98%
	ORSE	Cabo de cobre nu 25 mm2 meio-duro	Material	m	2,0000000		30,90		61,80		61,80	0,01%	969.852,44	99,98%
00000868/SI 00004734	SINAPI	SEIXO ROLADO PARA APLICACAO EM CONCRETO (POSTO PEDREIRA/FORNECEDOR, SEM FRETE)	Material	m³	0,1731475		356,19		61,67		61,67	0,01%	969.914,11	99,99%
I1605	SEINFRA	PEDRISCO	Material	m³	0,4676000		125,63		58,74		58,74	0,01%	969.972,86	100,00%
00039315/SI NAPI 10596	ORSE	Espacador / distanciador tipo garra dupla, em plastico, cobrimento *20* mm, para ferragens de lajes e fundo de vigas	Material	un	132,0000000		0,44		58,08		58,08	0,01%	970.030,94	100,00%
	ORSE	Protetor auricular	Material	un	9,2515870		6,13		56,71		56,71	0,01%	970.087,65	100,01%
00037373	SINAPI	SEGURO - HORISTA (COLETADO CAIXA - ENCARGOS COMPLEMENTARES)	Material	H	5.530,6052280		0,01		55,31		55,31	0,01%	970.142,96	100,01%
00001896/SI	ORSE	Luva em pvc rigido roscavel, de 3", para eletroduto	Material	un	4,0000000		12,73		50,92		50,92	0,01%	970.193,88	100,02%
	ORSE	Eletroduto de pvc rigido roscavel de 1 ", sem luva	Material	m	6,3000000		8,03		50,59		50,59	0,01%	970.244,47	100,02%
00002685/SI 10682	SEINFRA	BETONEIRA ELÉTRICA 580L (CHP)	Equipamento	H	1,4028000		34,50		48,40		48,40	0,00%	970.292,86	100,03%
3613	ORSE	Disjuntor tripolar 10 A, padrão NEMA ( linha preta ), corrente interrupção 5KA, ref.: Eletromar ou similar	Material	un	1,0000000		42,50		42,50		42,50	0,00%	970.335,36	100,03%
2036	ORSE	Solucao limpadora pvc	Material	I	0,5400000		77,91		42,07		42,07	0,00%	970.377,43	100,04%
00010712	SINAPI	GUINDAUTO HIDRAULICO, CAPACIDADE MAXIMA DE CARGA 3300 KG, MOMENTO MAXIMO DE CARGA 5,8 TM, ALCANCE MAXIMO HORIZONTAL 7,60 M, PARA MONTAGEM SOBRE CHASSI DE CAMINHAO PBT MINIMO 8000 KG (INCLUI MONTAGEM, NAO INCLUI CAMINHAO)	Equipamento para Aquisição Permanente	UN	0,0003053	128.746,34		39,31		39,31	0,00%	970.416,74	100,04%	
00001877/SI I0103	ORSE	Curva 90 graus, longa, de pvc rigido roscavel, de 3", para eletroduto	Material	un	2,0000000		19,59		39,18		39,18	0,00%	970.455,92	100,05%
	SEINFRA	ARAME RECOZIDO N.18 BWG	Material	KG	1,8704000		20,66		38,64		38,64	0,00%	970.494,56	100,05%
00039017/SI NAPI	ORSE	Espacador / distanciador circular com entrada lateral, em plastico, para vergalhao *4,2 a 12,5" mm, cobrimento 20 mm	Material	un	132,0000000		0,28		36,96		36,96	0,00%	970.531,52	100,05%
00044503	SINAPI	JARDINEIRO (HORISTA)	Mão de Obra	H	1,8446467		19,56		36,08		36,08	0,00%	970.567,60	100,06%
82	ORSE	Aço ca-60 4,2 a 9,5 mm	Material	kg	3,0800000		11,00		33,88		33,88	0,00%	970.601,48	100,06%
3206	ORSE	Cabeçote de alumínio de 3"	Material	Un	1,0500000		31,88		33,47		33,47	0,00%	970.634,96	100,06%
00001091/SI NAPI	ORSE	Armacao vertical com haste e contra-pino, em chapa de aco galvanizado 3/16", com 1 estribo e 1 isolador	Material	un	1,0000000		32,11		32,11		32,11	0,00%	970.667,07	100,07%
00043483	SINAPI	EPI - FAMILIA CARPINTEIRO DE FORMAS - HORISTA (ENCARGOS COMPLEMENTARES - COLETADO CAIXA)	Material	H	17,1950000		1,79		30,78		30,78	0,00%	970.697,85	100,07%
I2312	SEINFRA	ELETRICISTA	Mão de Obra	H	0,9000000		33,56		30,20		30,20	0,00%	970.728,05	100,07%
00000370/SI 00012815	ORSE	Areia media - posto jazida/fornecedor (retirado na jazida, sem transporte)	Material	m³	0,2164320		137,50		29,76		29,76	0,00%	970.757,81	100,08%
	SINAPI	FITA CREPE ROLO DE 25 MM X 50 M	Material	UN	2,6325000		11,29		29,72		29,72	0,00%	970.787,53	100,08%
00001580/SI NAPI	ORSE	Terminal a compressao em cobre estanhado para cabo 95 mm2, 1 furo e 1 compressao, para parafuso de fixacao m12	Material	un	3,0000000		9,25		27,75		27,75	0,00%	970.815,28	100,08%
00011161	SINAPI	CAL HIDRATADA PARA PINTURA	Material	KG	11,4893400		2,40		27,57		27,57	0,00%	970.842,85	100,08%
00007340	SINAPI	IMUNIZANTE PARA MADEIRA, INCOLOR	Material	L	0,9771000		28,15		27,51		27,51	0,00%	970.870,36	100,09%
7406	ORSE	Cabo de cobre nú 10 mm2 - classe 2A	Material	kg	0,1840000		143,86		26,47		26,47	0,00%	970.896,83	100,09%
664	ORSE	Conector p/ haste de aterramento 5/8"	Material	un	4,0000000		6,25		25,00		25,00	0,00%	970.921,83	100,09%
099525	SBC	FEITOR/ENCARREGADO	Mão de Obra	H	0,7314600		33,64		24,61		24,61	0,00%	970.946,44	100,10%
I0042	SEINFRA	AJUDANTE DE ELETRICISTA	Mão de Obra	H	0,9000000		26,38		23,74		23,74	0,00%	970.970,18	100,10%

Prefeitura Municipal de Guimarães  
CNPJ: 05.505.334/0002-11

00004257	SINAPI	OPERADOR DE MARTELETE OU MARTELETEIRO (HORISTA)	Mão de Obra	H	1,0939700		19,88		21,75		21,75	0,00%	970.991,93	100,10%
00012895/SI	ORSE	Capacete de segurança aba frontal com suspensão de polietileno, sem jugular (classe b)	Material	un	1,2335441		16,88		20,82		20,82	0,00%	971.012,75	100,10%
11347	SEINFRA	LIXA PARA MADEIRA/MASSA	Material	UN	23,3800000		0,88		20,57		20,57	0,00%	971.033,32	100,10%
414	ORSE	Cabo cobre rígido, isolado, 16mm2 - 450/750v / 70º	Material	m	1,0000000		19,43		19,43		19,43	0,00%	971.052,75	100,11%
00000013/SI	ORSE	Estopa	Material	kg	1,0000000		19,24		19,24		19,24	0,00%	971.071,99	100,11%
2684	ORSE	Argamassa industrializada Votomassa AC-II, ou similar	Material	kg	9,0000000		1,86		16,74		16,74	0,00%	971.088,73	100,11%
00002674/SI	ORSE	Eletroduto de pvc rígido roscavel de 3/4 ", sem luva	Material	m	3,1500000		5,14		16,19		16,19	0,00%	971.104,92	100,11%
11251	ORSE	Pincel de seda 2"	Material	un	0,4552020		33,63		15,31		15,31	0,00%	971.120,23	100,11%
1691	ORSE	Parafuso metal 2 1/2" x 12 p/ bucha s-10	Material	un	12,0000000		1,10		13,20		13,20	0,00%	971.133,43	100,11%
1651	ORSE	Óculos branco proteção	Material	pr	1,6337095		7,94		12,97		12,97	0,00%	971.146,40	100,12%
10788	ORSE	Pá quadrada	Material	un	0,2762566		46,13		12,74		12,74	0,00%	971.159,15	100,12%
00001578/SI	ORSE	Terminal a compressao em cobre estanhado para cabo 50 mm2, 1 furo e 1 compressao, para parafuso de fixacao m8	Material	un	2,0000000		6,03		12,06		12,06	0,00%	971.171,21	100,12%
NAPI	ORSE	Desmoldante protetor para formas de madeira, de base oleosaemulsionada em agua	Material	l	1,1535600		10,23		11,80		11,80	0,00%	971.183,01	100,12%
00002692/SI	SINAPI	PREGO DE ACO POLIDO COM CABECA 19 X 36 (3 1/4 X 9)	Material	KG	0,4368000		25,38		11,09		11,09	0,00%	971.194,10	100,12%
00039027	ORSE	Alicate volt-ampmetro	Material	un	0,0542936		203,75		11,06		11,06	0,00%	971.205,16	100,12%
11241	ORSE	Alicate volt-ampmetro	Material	un	0,0542936		203,75		11,06		11,06	0,00%	971.205,16	100,12%
00043459	SINAPI	FERRAMENTAS - FAMILIA CARPINTEIRO DE FORMAS - HORISTA (ENCARGOS COMPLEMENTARES - COLETADO CAIXA)	Material	H	17,1950000		0,61		10,49		10,49	0,00%	971.215,65	100,12%
4728	ORSE	Talhadeira chata 10"	Material	un	0,4143852		23,23		9,63		9,63	0,00%	971.225,27	100,12%
00012894/SI	ORSE	Capa para chuva em pvc com forro de poliester, com capuz (amarela ou azul)	Material	un	0,4111813		21,94		9,02		9,02	0,00%	971.234,29	100,13%
663	ORSE	Conector p/ haste de aterramento 3/4"	Material	un	1,0000000		8,75		8,75		8,75	0,00%	971.243,04	100,13%
00001573/SI	ORSE	Terminal a compressao em cobre estanhado para cabo 6 mm2, 1furo e 1 compressao, para parafuso de fixacao m6	Material	un	5,0000000		1,74		8,70		8,70	0,00%	971.251,74	100,13%
NAPI	ORSE	Bucha aluminio p/eletroduto d=1 1/ 4"	Material	un	3,0000000		2,63		7,89		7,89	0,00%	971.259,63	100,13%
314	ORSE	Bucha aluminio p/eletroduto d=1 1/ 4"	Material	un	3,0000000		2,63		7,89		7,89	0,00%	971.259,63	100,13%
00043464	SINAPI	FERRAMENTAS - FAMILIA OPERADOR ESCAVADEIRA - HORISTA (ENCARGOS COMPLEMENTARES - COLETADO CAIXA)	Material	H	770,7245149		0,01		7,71		7,71	0,00%	971.267,34	100,13%
11249	ORSE	Serra circular eletrica portatil	Equipamento	un	0,0110167		647,50		7,13		7,13	0,00%	971.274,47	100,13%
1113	ORSE	Impermeabilizante para concretos e argamassas Vedacit ou similar	Material	kg	0,7680000		9,20		7,07		7,07	0,00%	971.281,54	100,13%
00001884/SI	ORSE	Curva 90 graus, longa, de pvc rígido roscavel, de 1", para eletroduto	Material	un	2,0000000		3,45		6,90		6,90	0,00%	971.288,44	100,13%
10583	ORSE	Trincha 3"	Material	un	0,4552020		14,98		6,82		6,82	0,00%	971.295,26	100,13%
209	ORSE	Arruela de alumínio p/eletroduto d=1 1/ 4"	Material	un	3,0000000		2,19		6,57		6,57	0,00%	971.301,83	100,13%
11247	ORSE	Serra mármore	Material	un	0,0158376		409,75		6,49		6,49	0,00%	971.308,32	100,13%
865	ORSE	Eletroduto condultete pvc rígido, d= 1/2"	Material	m	1,5000000		4,16		6,24		6,24	0,00%	971.314,56	100,13%
036795	SBC	FITA ISOLANTE PRYSMIAN P44 19mm x 20m	Material	M	2,8000000		2,15		6,02		6,02	0,00%	971.320,58	100,13%
00001892/SI	ORSE	Luva em pvc rígido roscavel, de 1", para eletroduto	Material	un	4,0000000		1,38		5,52		5,52	0,00%	971.326,10	100,13%
4729	ORSE	Marreta 1 kg com cabo	Material	un	0,1381283		39,38		5,44		5,44	0,00%	971.331,54	100,14%
00003398/SI	ORSE	Isolador de porcelana, tipo roldana, dimensoes de "72" x "72" mm, para uso embaixa tensao	Material	un	2,0000000		2,70		5,40		5,40	0,00%	971.336,94	100,14%
2540	ORSE	Rejunte colorido flexivel para revestimentos cerâmicos	Material	kg	1,1700000		4,38		5,12		5,12	0,00%	971.342,06	100,14%
11250	ORSE	Rolo lâ de carneiro 20cm	Material	un	0,2326588		21,88		5,09		5,09	0,00%	971.347,15	100,14%
00041898	SINAPI	MARTELO DEMOLIDOR PNEUMATICO MANUAL, PESO DE 28 KG, COM SILENCIADOR	Equipamento para Aquisição Permanente	UN	0,0001053		39.897,96		4,20		4,20	0,00%	971.351,35	100,14%
00004721	SINAPI	PEDRA BRITADA N. 1 (9,5 A 19 MM) POSTO PEDREIRA/FORNECEDOR, SEM FRETE	Material	m³	0,0322000		108,35		3,49		3,49	0,00%	971.354,84	100,14%
11252	ORSE	Escada de aluminio de abrir com 7 degraus	Material	un	0,0101156		336,25		3,40		3,40	0,00%	971.358,24	100,14%

Prefeitura Municipal de Guimarães  
CNPJ: 05.505.334/0002-11

11248	ORSE	Furadeira e Parafusadeira elétrica Bosch ou Similar profissional	Equipamento	un	0,0110167		307,50		3,39		3,39	0,00%	971.361,63	100,14%
00005065	SINAPI	PREGO DE ACO POLIDO COM CABECA 10 X 10 (7/8 X 17)	Material	KG	0,0678000		48,33		3,28		3,28	0,00%	971.364,91	100,14%
11240	ORSE	Alicate com isolamento	Material	un	0,0542936		59,61		3,24		3,24	0,00%	971.368,15	100,14%
138	ORSE	Adesivo pvc em frasco de 850 gramas	Material	kg	0,0380000		80,90		3,07		3,07	0,00%	971.371,22	100,14%
10579	ORSE	Chave de fenda chata 30 cm	Material	un	0,0763271		33,61		2,57		2,57	0,00%	971.373,79	100,14%
00005069	SINAPI	PREGO DE ACO POLIDO COM CABECA 17 X 27 (2 1/2 X 11)	Material	KG	0,0792000		25,89		2,05		2,05	0,00%	971.375,84	100,14%
4174	ORSE	Desempenadeira de aço lisa, cabo madeira, ref:143, Atlas ou similar	Material	un	0,1297662		13,50		1,75		1,75	0,00%	971.377,59	100,14%
7880	ORSE	Alicate de compressão para terminais de compressão de cabos com seção até 120mm2	Serviços	h	0,4960000		3,34		1,66		1,66	0,00%	971.379,24	100,14%
10282	ORSE	Regua de alumínio c/ 2,00m (para pedreiro)	Material	un	0,0316753		51,00		1,62		1,62	0,00%	971.380,86	100,14%
11245	ORSE	Desempoladeira de madeira 12x22	Material	un	0,1108636		14,50		1,61		1,61	0,00%	971.382,47	100,14%
4722	ORSE	Colher de pedreiro	Material	un	0,0633507		23,50		1,49		1,49	0,00%	971.383,96	100,14%
11265	ORSE	Martelo de borracha com cabo	Material	un	0,0633507		23,44		1,48		1,48	0,00%	971.385,44	100,14%
11246	ORSE	Escala métrica de bambú	Material	Un	0,1108636		12,78		1,42		1,42	0,00%	971.386,86	100,14%
11244	ORSE	Martelo com unha	Material	un	0,0220335		61,19		1,35		1,35	0,00%	971.388,21	100,14%
11242	ORSE	Chave inglesa 12"	Material	un	0,0271468		42,50		1,15		1,15	0,00%	971.389,36	100,14%
4725	ORSE	Espátula	Material	un	0,0404624		21,03		0,85		0,85	0,00%	971.390,21	100,14%
10789	ORSE	Nível de bolha de madeira	Material	un	0,0316753		19,25		0,61		0,61	0,00%	971.390,82	100,14%
11243	ORSE	Martelo sem unha	Material	un	0,0158376		35,00		0,55		0,55	0,00%	971.391,37	100,14%
11264	ORSE	Marreta de 1/2 kg com cabo	Material	un	0,0316753		16,90		0,54		0,54	0,00%	971.391,91	100,14%
10790	ORSE	Prumo de face	Material	un	0,0158376		32,44		0,51		0,51	0,00%	971.392,42	100,14%
10394	ORSE	Bucha em liga zamak para eletroduto 16mm, d=1/2"	Material	un	1,0000000		0,44		0,44		0,44	0,00%	971.392,86	100,14%
10578	ORSE	Formão grande	Material	un	0,0220335		18,94		0,42		0,42	0,00%	971.393,28	100,14%
10577	ORSE	Serrote 40cm	Material	un	0,0110167		37,38		0,41		0,41	0,00%	971.393,69	100,14%
981	ORSE	Fita veda rosca 18mm	Material	m	1,2000000		0,28		0,34		0,34	0,00%	971.394,03	100,14%
10586	ORSE	Torquesa	Material	un	0,0057511		46,13		0,27		0,27	0,00%	971.394,29	100,14%
11255	ORSE	Tarracha para tubos PVC de 1"	Material	un	0,0026200		78,75		0,22		0,22	0,00%	971.394,52	100,14%
11253	ORSE	Tarracha para tubos PVC de 1/2"	Material	un	0,0051700		31,88		0,16		0,16	0,00%	971.394,68	100,14%
10585	ORSE	Arco de serra	Material	un	0,0057511		24,88		0,14		0,14	0,00%	971.394,82	100,14%
11256	ORSE	Tarracha para tubos PVC de 1 1/2"	Material	un	0,0018800		75,00		0,14		0,14	0,00%	971.394,97	100,14%
11254	ORSE	Tarracha para tubos PVC de 3/4"	Material	un	0,0032900		28,50		0,09		0,09	0,00%	971.395,06	100,14%
11257	ORSE	Tarracha para tubos PVC de 1 1/4"	Material	un	0,0018800		40,38		0,08		0,08	0,00%	971.395,13	100,14%
10592	ORSE	Lima chata 12"	Material	un	0,0004700		46,61		0,02		0,02	0,00%	971.395,16	100,14%
10593	ORSE	Praio simples 30cm	Material	un	0,0004700		24,46		0,01		0,01	0,00%	971.395,17	100,14%

	Totais por Tipo
Equipamento	R\$ 7.581,56
Equipamento para Aquisição Permanente	R\$ 3.334,59
Mão de Obra	R\$ 213.267,37
Material	R\$ 708.136,28
Serviços	R\$ 38.438,17
Taxas	R\$ 0,00
Administração	R\$ 0,00
Aluguel	R\$ 0,00
Verba	R\$ 0,00
Transporte	R\$ 0,00
Franquia	R\$ 637,21

	Outros	R\$ 0,00
Total sem BDI		775.976,38
Total do BDI		194.042,62
Total Geral		970.019,00

---

Yago Luis Cardoso Neto Barros  
Arquiteto  
CAU-MA Nº A1880756





**Composições Analíticas com Preço Unitário**  
**Reforma da Praça São José e Praça dos Sagrados Corações no município de**  
**Guimarães/MA**

**Bancos**  
**SINAPI - 07/2024 - Maranhão**  
**SBC - 07/2024 - Maranhão**  
**SICRO3 - 04/2024 - Maranhão**  
**ORSE - 06/2024 - Sergipe**  
**SEINFRA - 028 - Ceará**  
**CAEMA - 12/2019 - Maranhão**

**B.D.I.**  
**25,0%**

**Encargos Sociais**  
**Não Desonerado: embutido nos**  
**preços unitário dos insumos de**  
**mão de obra, de acordo com as**  
**bases.**

**Composições Analíticas com Preço Unitário**

**Composições Principais**

1.1.1	Código	Banco	Descrição	Tipo	Und	Quant.	Valor Unit	Total
Composição	3	ORSE	Limpeza manual de terreno com vegetação rasteira, incluindo roçagem e queima	Serviços Iniciais de Obras Cíveis	m²	1,0000000	4,35	4,35
Composição Auxiliar	10549	ORSE	Encargos Complementares - Servente	Provisórios	h	0,2500000	3,79	0,94
Insumo	00006111/SIN	ORSE	Servente de obras (horista)	Mão de Obra	h	0,2500000	13,65	3,41
					MO sem LS =>	3,41	LS =>	0,00
					Valor do BDI =>	1,09	Valor com BDI =>	5,44
1.1.4	Código	Banco	Descrição	Tipo	Und	Quant.	Valor Unit	Total
Composição	017041	SBC	BOTA FORA ENTULHO (CARGA E DESCARGA/ MOM.TRANSPORTE 12.5KM.	TRANSPORTES E CARRETOS	m³	1,0000000	62,22	62,22
Insumo	070093	SBC	TRANSPORTE MATERIAL INCLUSIVE BOTA FORA 20km	Material	m³	1,0000000	62,22	62,22
					MO sem LS =>	0,00	LS =>	0,00
					Valor do BDI =>	15,56	Valor com BDI =>	77,78
1.1.5	Código	Banco	Descrição	Tipo	Und	Quant.	Valor Unit	Total
Composição	103689	SINAPI	FORNECIMENTO E INSTALAÇÃO DE PLACA DE OBRA COM CHAPA GALVANIZADA E ESTRUTURA DE MADEIRA. AF_03/2022_PS	PAVI - PAVIMENTAÇÃO	m²	1,0000000	317,85	317,85
Composição Auxiliar	102234	SINAPI	PINTURA IMUNIZANTE PARA MADEIRA, 2 DEMÃOS. AF_01/2021	PINT - PINTURAS	m²	0,5000000	21,46	10,73
Composição Auxiliar	88262	SINAPI	CARPINTEIRO DE FORMAS COM ENCARGOS COMPLEMENTARES	SEDI - SERVIÇOS DIVERSOS	H	0,3729000	28,83	10,75
Composição Auxiliar	88316	SINAPI	SERVENTE COM ENCARGOS COMPLEMENTARES	SEDI - SERVIÇOS DIVERSOS	H	1,1186000	23,52	26,30
Insumo	00004509	SINAPI	SARRAFO *2,5 X 10* CM EM PINUS, MISTA OU EQUIVALENTE DA REGIAO - BRUTA	Material	M	3,2083000	6,04	19,37
Insumo	00004813	SINAPI	PLACA DE OBRA (PARA CONSTRUCAO CIVIL) EM CHAPA GALVANIZADA *N. 22*, ADESIVADA, DE *2,4 X 1,2* M (SEM POSTES PARA FIXACAO)	Material	m²	1,0000000	250,00	250,00
Insumo	00005065	SINAPI	PREGO DE ACO POLIDO COM CABECA 10 X 10 (7/8 X 17)	Material	KG	0,0113000	38,66	0,43
Insumo	00005069	SINAPI	PREGO DE ACO POLIDO COM CABECA 17 X 27 (2 1/2 X 11)	Material	KG	0,0132000	20,71	0,27

Prefeitura Municipal de Guimarães  
CNPJ: 05.505.334/0002-11

				MO sem LS =>	29,01	LS =>	0,00	MO com LS =>	29,01
				Valor do BDI =>	79,46			Valor com BDI =>	397,31
1.2.2	Código	Banco	Descrição	Tipo	Und	Quant.	Valor Unit	Total	
Composição	94276	SINAPI	ASSENTAMENTO DE GUIA (MEIO-FIO) EM TRECHO CURVO, CONFECCIONADA EM CONCRETO PRÉ-FABRICADO, DIMENSÕES 100X15X13X20 CM (COMPRIMENTO X BASE INFERIOR X BASE SUPERIOR X ALTURA). AF_01/2024	DROP - DRENAGEM/OBRAS DE CONTENÇÃO / POÇOS DE VISITA E CAIXAS	M	1,0000000	49,62	49,62	
Composição Auxiliar	88309	SINAPI	PEDREIRO COM ENCARGOS COMPLEMENTARES	SEDI - SERVIÇOS DIVERSOS	H	0,2715000	29,19	7,92	
Composição Auxiliar	88316	SINAPI	SERVENTE COM ENCARGOS COMPLEMENTARES	SEDI - SERVIÇOS DIVERSOS	H	0,2715000	23,52	6,38	
Composição Auxiliar	88629	SINAPI	ARGAMASSA TRAÇO 1:3 (EM VOLUME DE CIMENTO E AREIA MÉDIA ÚMIDA), PREPARO MANUAL. AF_08/2019	SEDI - SERVIÇOS DIVERSOS	m³	0,0012000	712,13	0,85	
Insumo	00000370	SINAPI	AREIA MEDIA - POSTO JAZIDA/FORNECEDOR (RETIRADO NA JAZIDA, SEM TRANSPORTE)	Material	m³	0,0066000	89,00	0,58	
Insumo	00041679	SINAPI	MEIO-FIO OU GUIA DE CONCRETO PRE-MOLDADO, COMP 1 M, *20 X 12/15* CM (H X L1/L2)	Material	UN	1,0050000	33,73	33,89	
				MO sem LS =>	9,77	LS =>	0,00	MO com LS =>	9,77
				Valor do BDI =>	12,41			Valor com BDI =>	62,03
1.2.3	Código	Banco	Descrição	Tipo	Und	Quant.	Valor Unit	Total	
Composição	98680	SINAPI	PISO CIMENTADO, TRAÇO 1:3 (CIMENTO E AREIA), ACABAMENTO LISO, ESPESSURA 3,0 CM, PREPARO MECÂNICO DA ARGAMASSA. AF_09/2020	PISO - PISOS	m²	1,0000000	49,27	49,27	
Composição Auxiliar	87298	SINAPI	ARGAMASSA TRAÇO 1:3 (EM VOLUME DE CIMENTO E AREIA MÉDIA ÚMIDA) PARA CONTRAPISO, PREPARO MECÂNICO COM BETONEIRA 400 L. AF_08/2019	SEDI - SERVIÇOS DIVERSOS	m³	0,0431000	713,70	30,76	
Composição Auxiliar	88309	SINAPI	PEDREIRO COM ENCARGOS COMPLEMENTARES	SEDI - SERVIÇOS DIVERSOS	H	0,3890000	29,19	11,35	
Composição Auxiliar	88316	SINAPI	SERVENTE COM ENCARGOS COMPLEMENTARES	SEDI - SERVIÇOS DIVERSOS	H	0,1950000	23,52	4,58	
Insumo	00001379	SINAPI	CIMENTO PORTLAND COMPOSTO CP II-32	Material	KG	0,5000000	0,86	0,43	
Insumo	00003671	SINAPI	JUNTA PLASTICA DE DILATAÇÃO PARA PISOS, COR CINZA, 17 X 3 MM (ALTURA X ESPESSURA)	Material	M	1,6700000	1,29	2,15	
				MO sem LS =>	13,93	LS =>	0,00	MO com LS =>	13,93
				Valor do BDI =>	12,32			Valor com BDI =>	61,59
1.2.4	Código	Banco	Descrição	Tipo	Und	Quant.	Valor Unit	Total	
Composição	12789	ORSE	Rampa padrão para acesso de deficientes a passeio público, em concreto simples Fck=25MPa, desempolado.	Pisos : Cimentados, em Concreto Simples, tipo Tech-Stone e de Alta Resistência	un	1,0000000	1.086,98	1.086,98	
Composição Auxiliar	2497	ORSE	Escavação manual de vala ou cava em material de 1ª categoria, profundidade até 1,50m	Escavação Manual em Área Urbana	m³	1,2240000	52,32	64,03	
Composição Auxiliar	2620	ORSE	Meio-fio pré-moldado de concreto simples (0,12 x 0,30 x 1,00m), sobre base deconcreto simples e rejuntado com argamassa de cimento e areia traço 1:3	Meios-Fios e Guias	m	3,6000000	48,49	174,56	

Prefeitura Municipal de Guimarães  
CNPJ: 05.505.334/0002-11

Composição Auxiliar	3644 ORSE	Acabamento de superfície de piso de concreto com desempolamento manual	Pavimentações Externas	m²	7,6500000	16,07	122,93
Composição Auxiliar	7324 ORSE	Piso tátil direcional e/ou alerta, de concreto, colorido, p/deficientes visuais, dimensões 25x25cm, aplicado com argamassa industrializada ac-ii, rejuntado, exclusive regularização de base	Azulejos e Cerâmicas	m²	1,1250000	151,82	170,79
Composição Auxiliar	77 ORSE	Aterro de caixão de edificação, com fornec. de areia, adensada com água	Aterros / Reaterros / Compactações	m³	0,4080000	184,32	75,20
Composição Auxiliar	9399 ORSE	Concreto simples fabricado na obra, fck=25 mpa, lançado e adensado	Concreto Simples	m³	0,7650000	626,77	479,47

MO sem LS => 322,13 LS => 0,00 MO com LS => 322,13  
Valor do BDI => 271,75 Valor com BDI => 1.358,73

1.2.5	Código	Banco	Descrição	Tipo	Und	Quant.	Valor Unit	Total
Composição	172882	SBC	RAMPA PARA DEFICIENTE FISICO EM CIMENTADO INCLUSIVE BASE	URBANIZACAO	m²	1,0000000	102,65	102,65
Insumo	000050	SBC	CIMENTO PORTLAND CP III 32RS NBR 11578 (quilo)	Material	KG	39,4300000	0,88	34,69
Insumo	000100	SBC	AREIA GROSSA LAVADA	Material	m³	0,0980000	90,16	8,83
Insumo	000200	SBC	PEDRA BRITADA #1 E 2	Material	m³	0,0800000	85,13	6,81
Insumo	099050	SBC	PEDREIRO	Mão de Obra	H	1,3860000	19,78	27,41
Insumo	099900	SBC	SERVENTE	Mão de Obra	H	1,8160000	13,72	24,91

MO sem LS => 52,32 LS => 0,00 MO com LS => 52,32  
Valor do BDI => 25,66 Valor com BDI => 128,31

1.3.1	Código	Banco	Descrição	Tipo	Und	Quant.	Valor Unit	Total
Composição	C1431	SEINFRA	GRAMA EM PLACAS.INCLUSIVE CONSERVAÇÃO	PAISAGISMO	m²	1,0000000	24,73	24,73
Insumo	I0037	SEINFRA	AJUDANTE	Mão de Obra	H	0,2460000	21,10	5,19
Insumo	I0706	SEINFRA	CAMINHÃO TANQUE 6.000 l (CHP)	Equipamento	H	0,0084000	184,89	1,55
Insumo	I0780	SEINFRA	TRATOR DE PNEUS (CHP)	Equipamento	H	0,0009000	127,14	0,11
Insumo	I1225	SEINFRA	GRAMA TIPO BATATAIS EM PLACA	Material	m²	0,9000000	8,19	7,37
Insumo	I2077	SEINFRA	TERRA VEGETAL	Material	m³	0,0750000	136,69	10,25
Insumo	I2294	SEINFRA	ÁGUA	Material	m³	0,0450000	5,97	0,26

MO sem LS => 5,19 LS => 0,00 MO com LS => 5,19  
Valor do BDI => 6,18 Valor com BDI => 30,91

1.3.2	Código	Banco	Descrição	Tipo	Und	Quant.	Valor Unit	Total
Composição	98516	SINAPI	PLANTIO DE PALMEIRA COM ALTURA DE MUDA MENOR OU IGUAL A 2,00 M . AF_07/2024	URBA - URBANIZAÇÃO	UN	1,0000000	469,59	469,59

Prefeitura Municipal de Guimarães  
CNPJ: 05.505.334/0002-11

Composição Auxiliar	88316	SINAPI	SERVENTE COM ENCARGOS COMPLEMENTARES	SEDI - SERVIÇOS DIVERSOS	H	3,0567000	23,52	71,89
Composição Auxiliar	88441	SINAPI	JARDINEIRO COM ENCARGOS COMPLEMENTARES	SEDI - SERVIÇOS DIVERSOS	H	0,6113000	24,42	14,92
Composição Auxiliar	91634	SINAPI	GUINDAUTO HIDRÁULICO, CAPACIDADE MÁXIMA DE CARGA 6500 KG, MOMENTO MÁXIMO DE CARGA 5,8 TM, ALCANCE MÁXIMO HORIZONTAL 7,60 M, INCLUSIVE CAMINHÃO TOCO PBT 9.700 KG, POTÊNCIA DE 160 CV - CHP DIURNO. AF_08/2015	CHOR - CUSTOS HORÁRIOS DE MÁQUINAS E EQUIPAMENTOS	CHP	0,2474000	243,73	60,29
Composição Auxiliar	91635	SINAPI	GUINDAUTO HIDRÁULICO, CAPACIDADE MÁXIMA DE CARGA 6500 KG, MOMENTO MÁXIMO DE CARGA 5,8 TM, ALCANCE MÁXIMO HORIZONTAL 7,60 M, INCLUSIVE CAMINHÃO TOCO PBT 9.700 KG, POTÊNCIA DE 160 CV - CHI DIURNO. AF_08/2015	CHOR - CUSTOS HORÁRIOS DE MÁQUINAS E EQUIPAMENTOS	CHI	0,8781000	72,74	63,87
Insumo	00038641	SINAPI	MUDA DE PALMEIRA ARECA, H= *1,50* M	Material	UN	1,0000000	258,62	258,62

MO sem LS => 89,83 LS => 0,00 MO com LS => 89,83  
Valor do BDI => 117,40 Valor com BDI => 586,99

1.4.2	Código	Banco	Descrição	Tipo	Und	Quant.	Valor Unit	Total
Composição	10362	ORSE	Poste decorativo com 02 pétalas, em aço galvanizado com difusor em vidro transparente temperado, ref. PT-301/2, da Aladin ou similar, com 3,00m, inclusivelâmpada vapor metálico de 150W	Postes Tubulares de Ferro Galvanizado	un	1,0000000	1.067,35	1.067,35
Composição Auxiliar	10549	ORSE	Encargos Complementares - Servente	Provisórios	h	2,5000000	3,79	9,47
Composição Auxiliar	10552	ORSE	Encargos Complementares - Eletricista	Provisórios	h	2,5000000	3,65	9,12
Composição Auxiliar	126	ORSE	Concreto simples fabricado na obra, fck=15 mpa, lançado e adensado	Concreto Simples	m³	0,0270000	592,72	16,00
Insumo	00002436/SIN	ORSE	Eletricista (horista)	Mão de Obra	h	2,5000000	19,13	47,82
Insumo	00006111/SIN	ORSE	Servente de obras (horista)	Mão de Obra	h	2,5000000	13,65	34,12
Insumo	11142	ORSE	Poste decorativo com 02 pétalas, em aço galvanizado, difusor em vidro transparente temperado, ref. PT-301/2 da Aladin ou similar, com 3,00m	Material	un	1,0000000	850,22	850,22
Insumo	3956	ORSE	Lâmpada vapor metálico de 150 w	Material	un	2,0000000	50,30	100,60

MO sem LS => 85,21 LS => 0,00 MO com LS => 85,21  
Valor do BDI => 266,84 Valor com BDI => 1.334,19

1.4.3	Código	Banco	Descrição	Tipo	Und	Quant.	Valor Unit	Total
Composição	7646	ORSE	Poste de aço galvanizado cônico contínuo reto, diâmetro superior de 76mm, diâmetro da base 175mm, altura total 9m, com base de fixação, da Conipost ref. Série 3009/BJG+CH, classe 100 da Conipost ou similar	Postes Tubulares de Ferro Galvanizado	un	1,0000000	4.682,38	4.682,38

Prefeitura Municipal de Guimarães  
CNPJ: 05.505.334/0002-11

Composição Auxiliar	10549	ORSE	Encargos Complementares - Servente	Provisórios	h	2,0000000	3,79	7,58
Composição Auxiliar	10550	ORSE	Encargos Complementares - Pedreiro	Provisórios	h	2,0000000	3,66	7,32
Composição Auxiliar	124	ORSE	Concreto simples fabricado na obra, fck=13,5 mpa (b1/b2), sem lançamento e adensamento	Concreto Simples	m³	0,2300000	517,72	119,07
Composição Auxiliar	2497	ORSE	Escavação manual de vala ou cava em material de 1ª categoria, profundidade até 1,50m	Escavação Manual em Área Urbana	m³	0,2300000	52,32	12,03
Insumo	00004750/SIN	ORSE	Pedreiro (horista)	Mão de Obra	h	2,0000000	19,11	38,22
Insumo	00006111/SIN	ORSE	Servente de obras (horista)	Mão de Obra	h	2,0000000	13,65	27,30
Insumo	2455	ORSE	Aluguel de caminhão guindauto 3,0 t ( m. benz - 1215 c/48- 143,0 hp	Equipamento	h	1,0000000	102,86	102,86
Insumo	6828	ORSE	Poste de aço galvanizado cônico contfno reto, diâmetro superior de 76mm, diâmetro da base 175mm, altura total 9m, Conipost ref. Série 3009/classe 100 da Conipost ou similar	Material	un	1,0000000	4.368,00	4.368,00

MO sem LS => 93,76 LS => 0,00 MO com LS => 93,76  
Valor do BDI => 1.170,60 Valor com BDI => 5.852,98

1.4.4	Código	Banco	Descrição	Tipo	Und	Quant.	Valor Unit	Total
Composição	101637	SINAPI	BRAÇO PARA ILUMINAÇÃO PÚBLICA, EM TUBO DE AÇO GALVANIZADO, COMPRIMENTO DE 1,50 M, PARA FIXAÇÃO EM POSTE METÁLICO - FORNECIMENTO E INSTALAÇÃO. AF_08/2020	INEL - INSTALAÇÃO ELÉTRICA/ELETRIFICAÇÃO E ILUMINAÇÃO EXTERNA	UN	1,0000000	154,42	154,42
Composição Auxiliar	5928	SINAPI	GUINDAUTO HIDRÁULICO, CAPACIDADE MÁXIMA DE CARGA 6200 KG, MOMENTO MÁXIMO DE CARGA 11,7 TM, ALCANCE MÁXIMO HORIZONTAL 9,70 M, INCLUSIVE CAMINHÃO TOCO PBT 16.000 KG, POTÊNCIA DE 189 CV - CHP DIURNO. AF_06/2014	CHOR - CUSTOS HORÁRIOS DE MÁQUINAS E EQUIPAMENTOS	CHP	0,2388000	286,16	68,33
Composição Auxiliar	88247	SINAPI	AUXILIAR DE ELETRICISTA COM ENCARGOS COMPLEMENTARES	SEDI - SERVIÇOS DIVERSOS	H	0,6730000	24,74	16,65
Composição Auxiliar	88264	SINAPI	ELETRICISTA COM ENCARGOS COMPLEMENTARES	SEDI - SERVIÇOS DIVERSOS	H	0,6730000	29,56	19,89
Insumo	00001022	SINAPI	CABO DE COBRE, FLEXIVEL, CLASSE 4 OU 5, ISOLACAO EM PVC/A, ANTICHAMA BWF-B, COBERTURA PVC-ST1, ANTICHAMA BWF-B, 1 CONDUTOR, 0,6/1 KV, SECAO NOMINAL 2,5 MM2	Material	M	3,0000000	2,94	8,82
Insumo	00002512	SINAPI	BRACO P/ LUMINARIA PUBLICA 1 X 1,50M ROMAGNOLE OU EQUIV	Material	UN	1,0000000	40,73	40,73

MO sem LS => 32,17 LS => 0,00 MO com LS => 32,17  
Valor do BDI => 38,61 Valor com BDI => 193,03

1.4.5	Código	Banco	Descrição	Tipo	Und	Quant.	Valor Unit	Total
Composição	101658	SINAPI	LUMINÁRIA DE LED PARA ILUMINAÇÃO PÚBLICA, DE 138 W ATÉ 180 W - FORNECIMENTO E INSTALAÇÃO. AF_08/2020	INEL - INSTALAÇÃO ELÉTRICA/ELETRIFICAÇÃO E ILUMINAÇÃO EXTERNA	UN	1,0000000	509,18	509,18

Prefeitura Municipal de Guimarães  
CNPJ: 05.505.334/0002-11

Composição Auxiliar	5928	SINAPI	GUINDAUTO HIDRÁULICO, CAPACIDADE MÁXIMA DE CARGA 6200 KG, MOMENTO MÁXIMO DE CARGA 11,7 TM, ALCANCE MÁXIMO HORIZONTAL 9,70 M, INCLUSIVE CAMINHÃO TOCO PBT 16.000 KG, POTÊNCIA DE 189 CV - CHP DIURNO. AF_06/2014	CHOR - CUSTOS HORÁRIOS DE MÁQUINAS E EQUIPAMENTOS	CHP	0,2388000	286,16	68,33
Composição Auxiliar	88247	SINAPI	AUXILIAR DE ELETRICISTA COM ENCARGOS COMPLEMENTARES	SEDI - SERVIÇOS DIVERSOS	H	0,2381000	24,74	5,89
Composição Auxiliar	88264	SINAPI	ELETRICISTA COM ENCARGOS COMPLEMENTARES	SEDI - SERVIÇOS DIVERSOS	H	0,2381000	29,56	7,03
Insumo	00021127	SINAPI	FITA ISOLANTE ADESIVA ANTICHAMA, USO ATE 750 V, EM ROLO DE 19 MM X 5 M	Material	UN	0,0140000	4,15	0,05
Insumo	00042247	SINAPI	LUMINARIA DE LED PARA ILUMINACAO PUBLICA, DE 138 W ATE 180 W, INVOLUCRO EM ALUMINIO OU ACO INOX	Material	UN	1,0000000	427,88	427,88

MO sem LS => 16,10 LS => 0,00 MO com LS => 16,10  
Valor do BDI => 127,30 Valor com BDI => 636,48

1.4.6	Código	Banco	Descrição	Tipo	Und	Quant.	Valor Unit	Total
Composição	91926	SINAPI	CABO DE COBRE FLEXÍVEL ISOLADO, 2,5 MM², ANTI-CHAMA 450/750 V, PARA CIRCUITOS TERMINAIS - FORNECIMENTO E INSTALAÇÃO. AF_03/2023	INEL - INSTALAÇÃO ELÉTRICA/ELETRIFICAÇÃO E ILUMINAÇÃO EXTERNA	M	1,0000000	4,66	4,66
Composição Auxiliar	88247	SINAPI	AUXILIAR DE ELETRICISTA COM ENCARGOS COMPLEMENTARES	SEDI - SERVIÇOS DIVERSOS	H	0,0290000	24,74	0,71
Composição Auxiliar	88264	SINAPI	ELETRICISTA COM ENCARGOS COMPLEMENTARES	SEDI - SERVIÇOS DIVERSOS	H	0,0290000	29,56	0,85
Insumo	00001014	SINAPI	CABO DE COBRE, FLEXIVEL, CLASSE 4 OU 5, ISOLACAO EM PVC/A, ANTICHAMA BWF-B, 1 CONDUTOR, 450/750 V, SECAO NOMINAL 2,5 MM2	Material	M	1,2434000	2,47	3,07
Insumo	00021127	SINAPI	FITA ISOLANTE ADESIVA ANTICHAMA, USO ATE 750 V, EM ROLO DE 19 MM X 5 M	Material	UN	0,0094000	4,15	0,03

MO sem LS => 1,06 LS => 0,00 MO com LS => 1,06  
Valor do BDI => 1,17 Valor com BDI => 5,83

1.4.6	Código	Banco	Descrição	Tipo	Und	Quant.	Valor Unit	Total
Composição	91924	SINAPI	CABO DE COBRE FLEXÍVEL ISOLADO, 1,5 MM², ANTI-CHAMA 450/750 V, PARA CIRCUITOS TERMINAIS - FORNECIMENTO E INSTALAÇÃO. AF_03/2023	INEL - INSTALAÇÃO ELÉTRICA/ELETRIFICAÇÃO E ILUMINAÇÃO EXTERNA	M	1,0000000	3,19	3,19
Composição Auxiliar	88247	SINAPI	AUXILIAR DE ELETRICISTA COM ENCARGOS COMPLEMENTARES	SEDI - SERVIÇOS DIVERSOS	H	0,0230000	24,74	0,56
Composição Auxiliar	88264	SINAPI	ELETRICISTA COM ENCARGOS COMPLEMENTARES	SEDI - SERVIÇOS DIVERSOS	H	0,0230000	29,56	0,67
Insumo	00001013	SINAPI	CABO DE COBRE, FLEXIVEL, CLASSE 4 OU 5, ISOLACAO EM PVC/A, ANTICHAMA BWF-B, 1 CONDUTOR, 450/750 V, SECAO NOMINAL 1,5 MM2	Material	M	1,2434000	1,56	1,93
Insumo	00021127	SINAPI	FITA ISOLANTE ADESIVA ANTICHAMA, USO ATE 750 V, EM ROLO DE 19 MM X 5 M	Material	UN	0,0094000	4,15	0,03

MO sem LS => 0,84 LS => 0,00 MO com LS => 0,84  
Valor do BDI => 0,80 Valor com BDI => 3,99

Prefeitura Municipal de Guimarães  
CNPJ: 05.505.334/0002-11

1.4.8	Código	Banco	Descrição	Tipo	Und	Quant.	Valor Unit	Total
Composição	72936	SINAPI	ELETRODUTO DE PVC FLEXIVEL CORRUGADO DN32 MM (1 1/4") FORNECIMENTO E INSTALACAO	INEL - INSTALAÇÃO ELÉTRICA/ELETRIFICAÇÃO E	M	1,0000000	15,04	15,04
Composição Auxiliar	88247	SINAPI	AUXILIAR DE ELETRICISTA COM ENCARGOS COMPLEMENTARES	SEDI - SERVIÇOS DIVERSOS	H	0,2000000	24,74	4,94
Composição Auxiliar	88264	SINAPI	ELETRICISTA COM ENCARGOS COMPLEMENTARES	SEDI - SERVIÇOS DIVERSOS	H	0,2000000	29,56	5,91
Insumo	00002690	SINAPI	ELETRODUTO PVC FLEXIVEL CORRUGADO, COR AMARELA, DE 32 MM	Material	M	1,0000000	4,19	4,19

MO sem LS => 7,38 LS => 0,00 MO com LS => 7,38

Valor do BDI => 3,76 Valor com BDI => 18,80

1.4.9	Código	Banco	Descrição	Tipo	Und	Quant.	Valor Unit	Total
Composição	91929	SINAPI	CABO DE COBRE FLEXÍVEL ISOLADO, 4 MM², ANTI-CHAMA 0,6/1,0 KV, PARA CIRCUITOS TERMINAIS - FORNECIMENTO E INSTALAÇÃO. AF_03/2023	INEL - INSTALAÇÃO ELÉTRICA/ELETRIFICAÇÃO E ILUMINAÇÃO EXTERNA	M	1,0000000	7,73	7,73
Composição Auxiliar	88247	SINAPI	AUXILIAR DE ELETRICISTA COM ENCARGOS COMPLEMENTARES	SEDI - SERVIÇOS DIVERSOS	H	0,0390000	24,74	0,96
Composição Auxiliar	88264	SINAPI	ELETRICISTA COM ENCARGOS COMPLEMENTARES	SEDI - SERVIÇOS DIVERSOS	H	0,0390000	29,56	1,15
Insumo	00001021	SINAPI	CABO DE COBRE, FLEXIVEL, CLASSE 4 OU 5, ISOLACAO EM PVC/A, ANTICHAMA BWF-B, COBERTURA PVC-ST1, ANTICHAMA BWF-B, 1 CONDUTOR, 0,6/1 KV, SECAO NOMINAL 4 MM2	Material	M	1,2434000	4,50	5,59
Insumo	00021127	SINAPI	FITA ISOLANTE ADESIVA ANTICHAMA, USO ATE 750 V, EM ROLO DE 19 MM X 5 M	Material	UN	0,0094000	4,15	0,03

MO sem LS => 1,43 LS => 0,00 MO com LS => 1,43

Valor do BDI => 1,93 Valor com BDI => 9,66

1.4.9	Código	Banco	Descrição	Tipo	Und	Quant.	Valor Unit	Total
Composição	359	ORSE	Eletroduto de pvc rígido roscável, diâm = 85mm (3")	Interligações até Quadro Geral - Eletrodutos e Conexões	m	1,0000000	47,57	47,57
Composição Auxiliar	10549	ORSE	Encargos Complementares - Servente	Provisórios	h	0,4500000	3,79	1,70
Composição Auxiliar	10552	ORSE	Encargos Complementares - Eletricista	Provisórios	h	0,4500000	3,65	1,64
Insumo	00002436/SIN	ORSE	Eletricista (horista)	Mão de Obra	h	0,4500000	19,13	8,60
Insumo	00002686/SIN	ORSE	Eletroduto de pvc rígido roscavel de 3 ", sem luva	Material	m	1,0500000	28,09	29,49
Insumo	00006111/SIN	ORSE	Servente de obras (horista)	Mão de Obra	h	0,4500000	13,65	6,14

MO sem LS => 14,74 LS => 0,00 MO com LS => 14,74

Valor do BDI => 11,89 Valor com BDI => 59,46

1.4.1'	Código	Banco	Descrição	Tipo	Und	Quant.	Valor Unit	Total
Composição	11386	ORSE	Entrada de energia elétrica trifásica demanda entre 0 e 15,2 kw - Rev 01	Entrada em Baixa Tensão	un	1,0000000	1.748,08	1.748,08



Prefeitura Municipal de Guimarães  
CNPJ: 05.505.334/0002-11

Composição Auxiliar	12370	ORSE	Cabo de cobre nú 10 mm2 - fornecimento e assentamento (10,85m/kg)	Pára-raios	kg	0,1840000	117,47	21,61
Composição Auxiliar	2892	ORSE	Fornecimento de isolador roldana de porcelana	Fornecimento de Materiais para Redes de Energia Elétrica e	un	1,0000000	2,16	2,16
Composição Auxiliar	3249	ORSE	Poste auxiliar p/entrada energia, trifasico, em ferro galvanizado d=3" e h=6,0m, completo	Postes Tubulares de Ferro Galvanizado	un	1,0000000	493,56	493,56
Composição Auxiliar	339	ORSE	Quadro de medição trifásica (acima de 10 kva) com caixa em noril	Entrada em Baixa Tensão	un	1,0000000	485,42	485,42
Composição Auxiliar	353	ORSE	Eletroduto de pvc rígido roscável, diâm = 25mm (3/4")	Interligações até Quadro Geral - Eletrodutos e Conexões	m	1,5000000	12,34	18,51
Composição Auxiliar	354	ORSE	Eletroduto de pvc rígido roscável, diâm = 32mm (1")	Interligações até Quadro Geral - Eletrodutos e Conexões	m	6,0000000	15,57	93,42
Composição Auxiliar	363	ORSE	Curva para eletroduto de pvc rígido roscável, diâm = 32mm (1")	Interligações até Quadro Geral - Eletrodutos e Conexões	un	2,0000000	7,97	15,94
Composição Auxiliar	372	ORSE	Luva para eletroduto de pvc rígido roscável, diâm = 32mm (1")	Interligações até Quadro Geral - Eletrodutos e Conexões	un	4,0000000	3,09	12,36
Composição Auxiliar	4005	ORSE	Cabo de cobre isolado EPR ou XLPE 6,0mm², 0,6/1kv / 90° C	Pontos de Suprimento de Energia Convencionais	M	25,0000000	11,11	277,75
Composição Auxiliar	4429	ORSE	Caixa de inspeção 0,30 x 0,30 x 0,40m	Caixas de Passagem em alvenaria de tijolos maciços	un	1,0000000	156,51	156,51
Composição Auxiliar	681	ORSE	Conector para haste de aterramento 5/8" - fornecimento e assentamento - Rev 02 (10/2021)	Pontos de Suprimento de Telefone	un	1,0000000	6,13	6,13
Composição Auxiliar	7925	ORSE	Terminal de compressão para cabo de 6 mm2 - fornecimento e instalação	Interligações até Quadro Geral - Fios e Cabos	un	5,0000000	2,37	11,85
Composição Auxiliar	8001	ORSE	Disjuntor termomagnético tripolar 40 A, padrão DIN (Europeu - linha branca), curva C, 5KA	Fusíveis, Disjuntores e Chaves	un	1,0000000	111,22	111,22
Composição Auxiliar	9379	ORSE	Haste cobreada copperweld p/aterramento d= 5/8" x 2,40m	Conversão InfoWOrca	un	1,0000000	41,64	41,64

MO sem LS => 527,14 LS => 0,00 MO com LS => 527,14  
Valor do BDI => 437,02 Valor com BDI => 2.185,10

1.4.10	Código	Banco	Descrição	Tipo	Und	Quant.	Valor Unit	Total
Composição	356	ORSE	Eletroduto de pvc rígido roscável, diâm = 50mm (1 1/2")	Interligações até Quadro Geral - Eletrodutos e Conexões	m	1,0000000	21,89	21,89
Composição Auxiliar	10549	ORSE	Encargos Complementares - Servente	Provisórios	h	0,3000000	3,79	1,13
Composição Auxiliar	10552	ORSE	Encargos Complementares - Eletricista	Provisórios	h	0,3000000	3,65	1,09
Insumo	00002436/SIN	ORSE	Eletricista (horista)	Mão de Obra	h	0,3000000	19,13	5,73
Insumo	00002680/SIN	ORSE	Eletroduto de pvc rígido roscável de 1 1/2 ", sem luva	Material	m	1,0500000	9,39	9,85
Insumo	00006111/SIN	ORSE	Servente de obras (horista)	Mão de Obra	h	0,3000000	13,65	4,09

MO sem LS => 9,82 LS => 0,00 MO com LS => 9,82  
Valor do BDI => 5,47 Valor com BDI => 27,36

1.4.11	Código	Banco	Descrição	Tipo	Und	Quant.	Valor Unit	Total
--------	--------	-------	-----------	------	-----	--------	------------	-------

Prefeitura Municipal de Guimarães  
CNPJ: 05.505.334/0002-11

Composição	11337	ORSE	Quadro geral de distribuição de embutir, com barramento, em chapa galvaniz., medindo:1140x2470x200cm, exclusive disjuntores	Conversão InfoWOrca	un	1,0000000	3.992,14	3.992,14
Composição Auxiliar	10549	ORSE	Encargos Complementares - Servente	Provisórios	h	8,0000000	3,79	30,32
Composição Auxiliar	10552	ORSE	Encargos Complementares - Eletricista	Provisórios	h	8,0000000	3,65	29,20
Insumo	00002436/SIN	ORSE	Eletricista (horista)	Mão de Obra	h	8,0000000	19,13	153,04
Insumo	00006111/SIN	ORSE	Servente de obras (horista)	Mão de Obra	h	8,0000000	13,65	109,20
Insumo	12200	ORSE	Quadro geral de distribuição de embutir, com barramento, em chapa galvaniz., medindo:1140x2470x200cm, exclusive disjuntores	Material	un	1,0000000	3.670,38	3.670,38

MO sem LS => 262,24 LS => 0,00 MO com LS => 262,24  
Valor do BDI => 998,04 Valor com BDI => 4.990,18

1.4.12	Código	Banco	Descrição	Tipo	Und	Quant.	Valor Unit	Total
Composição	7911	ORSE	Disjuntor termomagnetico tripolar 10 A, padrão NEMA (Americano - linha preta), corrente 5KA	Fusíveis, Disjuntores e Chaves	un	1,0000000	74,22	74,22
Composição Auxiliar	10549	ORSE	Encargos Complementares - Servente	Provisórios	h	1,0000000	3,79	3,79
Composição Auxiliar	10552	ORSE	Encargos Complementares - Eletricista	Provisórios	h	1,0000000	3,65	3,65
Insumo	00002436/SIN	ORSE	Eletricista (horista)	Mão de Obra	h	1,0000000	19,13	19,13
Insumo	00006111/SIN	ORSE	Servente de obras (horista)	Mão de Obra	h	1,0000000	13,65	13,65
Insumo	3613	ORSE	Disjuntor tripolar 10 A, padrão NEMA ( linha preta ), corrente interrupção 5KA, ref.: Eletromar ou similar	Material	un	1,0000000	34,00	34,00

MO sem LS => 32,78 LS => 0,00 MO com LS => 32,78  
Valor do BDI => 18,56 Valor com BDI => 92,78

1.4.13	Código	Banco	Descrição	Tipo	Und	Quant.	Valor Unit	Total
Composição	8484	ORSE	Disjuntor termomagnetico bipolar 10 A, padrão DIN (linha branca)	Fusíveis, Disjuntores e Chaves	un	1,0000000	50,12	50,12
Composição Auxiliar	10549	ORSE	Encargos Complementares - Servente	Provisórios	h	0,6000000	3,79	2,27
Composição Auxiliar	10552	ORSE	Encargos Complementares - Eletricista	Provisórios	h	0,6000000	3,65	2,19
Insumo	00002436/SIN	ORSE	Eletricista (horista)	Mão de Obra	h	0,6000000	19,13	11,47
Insumo	00006111/SIN	ORSE	Servente de obras (horista)	Mão de Obra	h	0,6000000	13,65	8,19
Insumo	3604	ORSE	Disjuntor bipolar 10 A, padrão DIN (linha branca), curva B, corrente de interrupção 5KA, ref.: Siemens 5SX1 ou similar.	Material	un	1,0000000	26,00	26,00

MO sem LS => 19,66 LS => 0,00 MO com LS => 19,66

Prefeitura Municipal de Guimarães  
CNPJ: 05.505.334/0002-11

				Valor do BDI =>	12,53	Valor com BDI =>			62,65
1.4.14	Código	Banco	Descrição	Tipo	Und	Quant.	Valor Unit	Total	
Composição	12455	ORSE	Disjuntor bipolar 20 A, padrão DIN (linha branca), curva C, corrente de interrupção 5KA, ref.: Siemens 5SX1 ou similar	Fusíveis, Disjuntores e Chaves	un	1,0000000	75,62	75,62	
Composição Auxiliar	10549	ORSE	Encargos Complementares - Servente	Provisórios	h	0,6000000	3,79	2,27	
Composição Auxiliar	10552	ORSE	Encargos Complementares - Eletricista	Provisórios	h	0,6000000	3,65	2,19	
Insumo	00002436/SIN	ORSE	Eletricista (horista)	Mão de Obra	h	0,6000000	19,13	11,47	
Insumo	00006111/SIN	ORSE	Servente de obras (horista)	Mão de Obra	h	0,6000000	13,65	8,19	
Insumo	3687	ORSE	Disjuntor bipolar 20 A, padrão DIN (linha branca), curva C, corrente de interrupção 5KA, ref.: Siemens 5SX1 ou similar.	Material	un	1,0000000	51,50	51,50	
				MO sem LS =>	19,66	LS =>	0,00	MO com LS =>	19,66
				Valor do BDI =>	18,91	Valor com BDI =>			94,53
1.4.15	Código	Banco	Descrição	Tipo	Und	Quant.	Valor Unit	Total	
Composição	9041	ORSE	Dispositivo de proteção contra surto de tensão DPS 60kA - 275v	Fusíveis, Disjuntores e Chaves	un	1,0000000	87,24	87,24	
Composição Auxiliar	10549	ORSE	Encargos Complementares - Servente	Provisórios	h	0,3000000	3,79	1,13	
Composição Auxiliar	10552	ORSE	Encargos Complementares - Eletricista	Provisórios	h	0,3000000	3,65	1,09	
Insumo	00002436/SIN	ORSE	Eletricista (horista)	Mão de Obra	h	0,3000000	19,13	5,73	
Insumo	00006111/SIN	ORSE	Servente de obras (horista)	Mão de Obra	h	0,3000000	13,65	4,09	
Insumo	9225	ORSE	Dispositivo de proteção contra surto de tensão DPS 60KA - 275v (para-raio)	Material	un	1,0000000	75,20	75,20	
				MO sem LS =>	9,82	LS =>	0,00	MO com LS =>	9,82
				Valor do BDI =>	21,81	Valor com BDI =>			109,05
1.4.16	Código	Banco	Descrição	Tipo	Und	Quant.	Valor Unit	Total	
Composição	C1122	SEINFRA	DISJUNTOR TRIPOLAR EM QUADRO DE DISTRIBUIÇÃO 25A	BASES, CHAVES E DISJUNTORES	UN	1,0000000	103,28	103,28	
Insumo	I0042	SEINFRA	AJUDANTE DE ELETRICISTA	Mão de Obra	H	0,9000000	21,10	18,99	
Insumo	I1008	SEINFRA	DISJUNTOR TRIPOLAR 25A	Material	UN	1,0000000	60,13	60,13	
Insumo	I2312	SEINFRA	ELETRICISTA	Mão de Obra	H	0,9000000	26,85	24,16	
				MO sem LS =>	43,15	LS =>	0,00	MO com LS =>	43,15
				Valor do BDI =>	25,82	Valor com BDI =>			129,10
1.5.2	Código	Banco	Descrição	Tipo	Und	Quant.	Valor Unit	Total	

Prefeitura Municipal de Guimarães  
CNPJ: 05.505.334/0002-11

Composição	020126	SBC	ATERRO SIMPLES COMPACTADO MEIO MANUAL	PREPARACAO DO TERRENO	m³	1,0000000	65,26	65,26	
Insumo	099525	SBC	FEITOR/ENCARREGADO	Mão de Obra	H	0,0060000	26,91	0,16	
Insumo	099900	SBC	SERVENTE	Mão de Obra	H	4,7450000	13,72	65,10	
				MO sem LS =>	65,26	LS =>	0,00	MO com LS =>	65,26
				Valor do BDI =>	16,32			Valor com BDI =>	81,58

1.5.2	Código	Banco	Descrição	Tipo	Und	Quant.	Valor Unit	Total
Composição	C1807	SEINFRA	MURO CONTORNO DE ALVENARIA E CONCRETO (PILAR+CINTA) REBOCADO, COM PINTURA	MUROS	m²	1,0000000	337,15	337,15
Insumo	I0040	SEINFRA	AJUDANTE DE ARMADOR/FERREIRO	Mão de Obra	H	0,1500000	21,10	3,16
Insumo	I0045	SEINFRA	AJUDANTE DE PINTOR	Mão de Obra	H	0,2200000	21,10	4,64
Insumo	I0103	SEINFRA	ARAME RECOZIDO N.18 BWG	Material	KG	0,0400000	16,53	0,66
Insumo	I0108	SEINFRA	AREIA GROSSA	Material	m³	0,0800000	119,58	9,56
Insumo	I0109	SEINFRA	AREIA MEDIA	Material	m³	0,0850000	83,58	7,10
Insumo	I0121	SEINFRA	ARMADOR/FERREIRO	Mão de Obra	H	0,1500000	26,86	4,02
Insumo	I0163	SEINFRA	AÇO CA-50	Material	KG	2,1800000	7,10	15,47
Insumo	I0280	SEINFRA	BRITA	Material	m³	0,0300000	100,50	3,01
Insumo	I0682	SEINFRA	BETONEIRA ELÉTRICA 580L (CHP)	Equipamento	H	0,0300000	27,60	0,82
Insumo	I0805	SEINFRA	CIMENTO PORTLAND	Material	KG	45,0000000	0,71	31,95
Insumo	I1600	SEINFRA	PEDRA DE MÃO (RACHÃO)	Material	m³	0,1500000	113,25	16,98
Insumo	I1605	SEINFRA	PEDRISCO	Material	m³	0,0100000	100,50	1,00
Insumo	I1917	SEINFRA	TABUA DE 1" - L = 12cm	Material	M	0,4500000	7,35	3,30
Insumo	I2081	SEINFRA	TIJOLO CERÂMICO FURADO 9X19X19CM	Material	UN	25,0000000	0,53	13,25
Insumo	I2082	SEINFRA	TIJOLO MACIÇO COMUM	Material	UN	18,0000000	0,47	8,46
Insumo	I2098	SEINFRA	TINTA MINERAL IMPERMEÁVEL EM PÓ	Material	KG	0,8700000	2,68	2,33
Insumo	I2391	SEINFRA	PEDREIRO	Mão de Obra	H	3,2000000	26,86	85,95
Insumo	I2395	SEINFRA	PINTOR	Mão de Obra	H	0,7500000	26,86	20,14
Insumo	I2543	SEINFRA	SERVENTE	Mão de Obra	H	5,2000000	20,26	105,35

Prefeitura Municipal de Guimarães  
CNPJ: 05.505.334/0002-11

MO sem LS => 223,26 LS => 0,00 MO com LS => 223,26  
Valor do BDI => 84,29 Valor com BDI => 421,44

1.5.2	Código	Banco	Descrição	Tipo	Und	Quant.	Valor Unit	Total
Composição	C1207	SEINFRA	EMASSAMENTO DE PAREDES EXTERNAS 2 DEMÃOS C/MASSA ACRÍLICA	PAREDES E FORROS	m²	1,0000000	17,68	17,68
Insumo	I0045	SEINFRA	AJUDANTE DE PINTOR	Mão de Obra	H	0,2500000	21,10	5,27
Insumo	I1347	SEINFRA	LIXA PARA MADEIRA/MASSA	Material	UN	0,5000000	0,70	0,35
Insumo	I1511	SEINFRA	MASSA ACRILICA PARA PINTURA LATEX	Material	KG	0,7000000	3,81	2,66
Insumo	I2395	SEINFRA	PINTOR	Mão de Obra	H	0,3500000	26,86	9,40

MO sem LS => 14,67 LS => 0,00 MO com LS => 14,67  
Valor do BDI => 4,42 Valor com BDI => 22,10

1.5.3	Código	Banco	Descrição	Tipo	Und	Quant.	Valor Unit	Total
Composição	170097	SBC	LAJE CONCRETO 1:2:4 ESPESSURA 10cm PARA PAVIMENTO	PAVIMENTACOES INTERNAS	m²	1,0000000	68,95	68,95
Insumo	000050	SBC	CIMENTO PORTLAND CP III 32RS NBR 11578 (quilo)	Material	KG	31,1000000	0,88	27,36
Insumo	000100	SBC	AREIA GROSSA LAVADA	Material	m³	0,0560000	90,16	5,04
Insumo	000200	SBC	PEDRA BRITADA #1 E 2	Material	m³	0,0870000	85,13	7,40
Insumo	099050	SBC	PEDREIRO	Mão de Obra	H	0,3900000	19,78	7,71
Insumo	099900	SBC	SERVENTE	Mão de Obra	H	1,5630000	13,72	21,44

MO sem LS => 29,15 LS => 0,00 MO com LS => 29,15  
Valor do BDI => 17,24 Valor com BDI => 86,19

1.5.4	Código	Banco	Descrição	Tipo	Und	Quant.	Valor Unit	Total
Composição	98679	SINAPI	PISO CIMENTADO, TRAÇO 1:3 (CIMENTO E AREIA), ACABAMENTO LISO, ESPESSURA 2,0 CM, PREPARO MECÂNICO DA ARGAMASSA. AF_09/2020	PISO - PISOS	m²	1,0000000	39,19	39,19
Composição Auxiliar	87298	SINAPI	ARGAMASSA TRAÇO 1:3 (EM VOLUME DE CIMENTO E AREIA MÉDIA ÚMIDA) PARA CONTRAPISO, PREPARO MECÂNICO COM BETONEIRA 400 L. AF_08/2019	SEDI - SERVIÇOS DIVERSOS	m³	0,0310000	713,70	22,12
Composição Auxiliar	88309	SINAPI	PEDREIRO COM ENCARGOS COMPLEMENTARES	SEDI - SERVIÇOS DIVERSOS	H	0,3540000	29,19	10,33
Composição Auxiliar	88316	SINAPI	SERVENTE COM ENCARGOS COMPLEMENTARES	SEDI - SERVIÇOS DIVERSOS	H	0,1770000	23,52	4,16
Insumo	00001379	SINAPI	CIMENTO PORTLAND COMPOSTO CP II-32	Material	KG	0,5000000	0,86	0,43
Insumo	00003671	SINAPI	JUNTA PLASTICA DE DILATAÇÃO PARA PISOS, COR CINZA, 17 X 3 MM (ALTURA X ESPESSURA)	Material	M	1,6700000	1,29	2,15

MO sem LS => 12,09 LS => 0,00 MO com LS => 12,09  
Valor do BDI => 9,80 Valor com BDI => 48,99

Prefeitura Municipal de Guimarães  
CNPJ: 05.505.334/0002-11

1.5.6	Código	Banco	Descrição	Tipo	Und	Quant.	Valor Unit	Total
Composição	102492	SINAPI	PINTURA DE PISO COM TINTA ACRÍLICA, APLICAÇÃO MANUAL, 3 DEMÃOS, INCLUSO FUNDO PREPARADOR. AF_05/2021	PINT - PINTURAS	m²	1,0000000	29,07	29,07
Composição Auxiliar	88310	SINAPI	PINTOR COM ENCARGOS COMPLEMENTARES	SEDI - SERVIÇOS DIVERSOS	H	0,3650000	31,20	11,38
Composição Auxiliar	88316	SINAPI	SERVENTE COM ENCARGOS COMPLEMENTARES	SEDI - SERVIÇOS DIVERSOS	H	0,1520000	23,52	3,57
Insumo	00006085	SINAPI	SELADOR ACRILICO OPACO PREMIUM INTERIOR/EXTERIOR	Material	L	0,1600000	10,00	1,60
Insumo	00007348	SINAPI	TINTA ACRILICA PREMIUM PARA PISO	Material	L	0,5340000	23,28	12,43
Insumo	00012815	SINAPI	FITA CREPE ROLO DE 25 MM X 50 M	Material	UN	0,0100000	9,03	0,09

MO sem LS => 9,89 LS => 0,00 MO com LS => 9,89  
Valor do BDI => 7,27 Valor com BDI => 36,34

1.6.1	Código	Banco	Descrição	Tipo	Und	Quant.	Valor Unit	Total
Composição	8464	ORSE	Banco de concreto sem encosto, dimensão: 2,00x0,60m	Urbanização de Parques e Praças	un	1,0000000	632,43	632,43
Composição Auxiliar	10549	ORSE	Encargos Complementares - Servente	Provisórios	h	2,0000000	3,79	7,58
Composição Auxiliar	10550	ORSE	Encargos Complementares - Pedreiro	Provisórios	h	1,0000000	3,66	3,66
Composição Auxiliar	140	ORSE	Aço CA - 50 Ø 6,3 a 12,5mm, inclusive corte, dobragem, montagem e colocacao de ferragens nas formas, para superestruturas e fundações - R1	Armaduras Convencionais	kg	7,4300000	13,10	97,33
Composição Auxiliar	155	ORSE	Alvenaria tijolo cerâmico maciço (5x9x19), esp = 0,09m (singela), com argamassa traço t5 - 1:2:8 (cimento / cal / areia) c/ junta de 2,0cm - R1	Alvenarias de Vedação	m²	0,2400000	108,58	26,05
Composição Auxiliar	1908	ORSE	Reboco ou emboço externo, de parede, com argamassa traço t5 - 1:2:8 (cimento / cal / areia), espessura 2,0 cm	Argamassas	m²	0,6600000	35,78	23,61
Composição Auxiliar	2279	ORSE	Emassamento de superfície, com aplicação de 01 demão de massa acrílica, lixamento e retoques - Rev 03	Latex PVA	m²	2,4200000	15,08	36,49
Composição Auxiliar	2282	ORSE	Preparo de superfície com lixamento e aplicação de 01 demão de líquido selador acrílico	Latex PVA	m²	2,4200000	8,19	19,81
Composição Auxiliar	2288	ORSE	Pintura de acabamento com aplicação de 02 demãos de tinta acrílica convencional	Latex PVA	m²	2,4200000	18,58	44,96
Composição Auxiliar	2497	ORSE	Escavação manual de vala ou cava em material de 1ª categoria, profundidade até 1,50m	Escavação Manual em Área Urbana	m³	0,0960000	52,32	5,02
Composição Auxiliar	2509	ORSE	Carga manual de material de 1ª categoria	Carga de Material	m³	0,1200000	10,46	1,25
Composição Auxiliar	3310	ORSE	Chapisco em parede com argamassa traço t1 - 1:3 (cimento / areia) - Revisado 08/2015	Conversão InfoWOrca	m²	0,6600000	6,70	4,42
Composição Auxiliar	87	ORSE	Forma plana para fundações, em compensado resinado 12mm, 04 usos	Formas para Fundações	m²	1,7200000	81,71	140,54

Prefeitura Municipal de Guimarães  
CNPJ: 05.505.334/0002-11

Composição Auxiliar	94	ORSE	Concreto ciclópico	Alvenarias de Pedra e Concretos para Fundações	m³	0,0960000	700,38	67,23
Composição Auxiliar	98	ORSE	Concreto simples usinado fck=25mpa, bombeado, lançado e adensado em superestrutura	Alvenarias de Pedra e Concretos para Fundações	m³	0,1200000	557,64	66,91
Insumo	00001379/SIN	ORSE	Cimento portland composto cp ii-32	Material	kg	16,5000000	0,78	12,87
Insumo	00004750/SIN	ORSE	Pedreiro (horista)	Mão de Obra	h	1,0000000	19,11	19,11
Insumo	00006111/SIN	ORSE	Servente de obras (horista)	Mão de Obra	h	2,0000000	13,65	27,30
Insumo	2456	ORSE	Caminhão guindauto 6,5 t ( m. benz - L1620/51 - 143,0 hp)	Equipamento	h	0,2500000	113,16	28,29

MO sem LS => 265,72 LS => 0,00 MO com LS => 265,72  
Valor do BDI => 158,11 Valor com BDI => 790,54

1.6.2	Código	Banco	Descrição	Tipo	Und	Quant.	Valor Unit	Total
Composição	170147	SBC	ASSOALHO TABUA CORRIDA 7cm MADEIRA IPE C/CAMADA REGULARIZ.	PAVIMENTACOES INTERNAS	m²	1,0000000	280,02	280,02
Insumo	000050	SBC	CIMENTO PORTLAND CP III 32RS NBR 11578 (quilo)	Material	KG	9,3300000	0,88	8,21
Insumo	000100	SBC	AREIA GROSSA LAVADA	Material	m³	0,0170000	90,16	1,53
Insumo	000200	SBC	PEDRA BRITADA #1 E 2	Material	m³	0,0260000	85,13	2,21
Insumo	001400	SBC	PREGO FERRO GALVANIZADO 12x12 (1.473un/kg)	Material	KG	0,0850000	29,49	2,50
Insumo	008680	SBC	GRANZEPE DE MADEIRA DE LEI	Material	M	2,2690000	7,50	17,01
Insumo	014445	SBC	ASSOALHO TABUA CORRIDA IPE LAMINAS 10 x 2cm	Material	m²	1,0500000	169,00	177,45
Insumo	099050	SBC	PEDREIRO	Mão de Obra	H	0,1210000	19,78	2,39
Insumo	099360	SBC	CARPINTEIRO DE ESQUADRIA	Mão de Obra	H	1,8130000	19,78	35,86
Insumo	099449	SBC	AJUDANTE DE CARPINTEIRO	Mão de Obra	H	1,9130000	13,72	26,24
Insumo	099900	SBC	SERVENTE	Mão de Obra	H	0,4830000	13,72	6,62

MO sem LS => 71,11 LS => 0,00 MO com LS => 71,11  
Valor do BDI => 70,01 Valor com BDI => 350,03

1.6.3	Código	Banco	Descrição	Tipo	Und	Quant.	Valor Unit	Total
Composição	103314	SINAPI	INSTALAÇÃO DE PERGOLADO DE MADEIRA, EM MAÇARANDUBA, ANGELIM OU EQUIVALENTE DA REGIÃO, FIXADO COM CONCRETO SOBRE PISO DE CONCRETO EXISTENTE. AF_11/2021	URBA - URBANIZAÇÃO	m²	1,0000000	279,88	279,88
Composição Auxiliar	102486	SINAPI	CONCRETO FCK = 15MPA, TRAÇO 1:3,4:3,4 (EM MASSA SECA DE CIMENTO/ AREIA MÉDIA/ SEIXO ROLADO) - PREPARO MANUAL. AF_05/2021	FUES - FUNDAÇÕES E ESTRUTURAS	m³	0,0208000	634,08	13,18



Prefeitura Municipal de Guimarães  
CNPJ: 05.505.334/0002-11

Composição Auxiliar	5795	SINAPI	MARTELETE OU ROMPEDOR PNEUMÁTICO MANUAL, 28 KG, COM SILENCIADOR - CHP DIURNO. AF_07/2016	CHOR - CUSTOS HORÁRIOS DE MÁQUINAS E EQUIPAMENTOS	CHP	0,0177000	28,60	0,50
Composição Auxiliar	5952	SINAPI	MARTELETE OU ROMPEDOR PNEUMÁTICO MANUAL, 28 KG, COM SILENCIADOR - CHI DIURNO. AF_07/2016	CHOR - CUSTOS HORÁRIOS DE MÁQUINAS E EQUIPAMENTOS	CHI	0,0597000	26,05	1,55
Composição Auxiliar	87298	SINAPI	ARGAMASSA TRAÇO 1:3 (EM VOLUME DE CIMENTO E AREIA MÉDIA ÚMIDA) PARA CONTRAPISO, PREPARO MECÂNICO COM BETONEIRA 400 L. AF_08/2019	SEDI - SERVIÇOS DIVERSOS	m³	0,0012000	713,70	0,85
Composição Auxiliar	88239	SINAPI	AJUDANTE DE CARPINTEIRO COM ENCARGOS COMPLEMENTARES	SEDI - SERVIÇOS DIVERSOS	H	0,5342000	24,21	12,93
Composição Auxiliar	88262	SINAPI	CARPINTEIRO DE FORMAS COM ENCARGOS COMPLEMENTARES	SEDI - SERVIÇOS DIVERSOS	H	0,5342000	28,83	15,40
Insumo	00004721	SINAPI	PEDRA BRITADA N. 1 (9,5 A 19 MM) POSTO PEDREIRA/FORNECEDOR, SEM FRETE	Material	m³	0,0023000	86,68	0,19
Insumo	00020204	SINAPI	PRANCHAO APARELHADO *7,5 X 23* CM, EM MACARANDUBA/MASSARANDUBA, ANGELIM OU EQUIVALENTE DA	Material	M	0,6465000	86,78	56,10
Insumo	00020211	SINAPI	VIGA APARELHADA *6 X 16* CM, EM MACARANDUBA/MASSARANDUBA, ANGELIM OU EQUIVALENTE DA REGIAO	Material	M	2,7273000	36,34	99,11
Insumo	00035275	SINAPI	PILAR QUADRADO NAO APARELHADO *15 X 15* CM, EM MACARANDUBA/MASSARANDUBA, ANGELIM OU EQUIVALENTE DA REGIAO - BRUTA	Material	M	0,6926000	114,71	79,44
Insumo	00039027	SINAPI	PREGO DE ACO POLIDO COM CABECA 19 X 36 (3 1/4 X 9)	Material	KG	0,0312000	20,30	0,63

MO sem LS => 22,45 LS => 0,00 MO com LS => 22,45  
Valor do BDI => 69,97 Valor com BDI => 349,85

1.6.5	Código	Banco	Descrição	Tipo	Und	Quant.	Valor Unit	Total
Composição	102498	SINAPI	PINTURA DE MEIO-FIO COM TINTA BRANCA A BASE DE CAL (CAIAÇÃO). AF_05/2021	PINT - PINTURAS	M	1,0000000	1,72	1,72
Composição Auxiliar	88310	SINAPI	PINTOR COM ENCARGOS COMPLEMENTARES	SEDI - SERVIÇOS DIVERSOS	H	0,0370000	31,20	1,15
Composição Auxiliar	88316	SINAPI	SERVENTE COM ENCARGOS COMPLEMENTARES	SEDI - SERVIÇOS DIVERSOS	H	0,0160000	23,52	0,37
Insumo	00011161	SINAPI	CAL HIDRATADA PARA PINTURA	Material	KG	0,1060000	1,92	0,20

MO sem LS => 1,00 LS => 0,00 MO com LS => 1,00  
Valor do BDI => 0,43 Valor com BDI => 2,15

1.6.6	Código	Banco	Descrição	Tipo	Und	Quant.	Valor Unit	Total
Composição	1200	ORSE	Ponto de água fria embutido, c/material pvc rígido soldável Ø 25mm	Tubos e Conexões de PVC Rígido Soldável	un	1,0000000	110,76	110,76
Composição Auxiliar	10549	ORSE	Encargos Complementares - Servente	Provisórios	h	2,1000000	3,79	7,95
Composição Auxiliar	10550	ORSE	Encargos Complementares - Pedreiro	Provisórios	h	0,7500000	3,66	2,74
Composição Auxiliar	10554	ORSE	Encargos Complementares - Encanador	Provisórios	h	0,8350000	3,72	3,10
Insumo	00000013/SIN	ORSE	Estopa	Material	kg	0,2500000	15,39	3,84

Prefeitura Municipal de Guimarães  
CNPJ: 05.505.334/0002-11

Insumo	00002696/SIN	ORSE	Encanador ou bombeiro hidraulico (horista)	Mão de Obra	h	0,8350000	19,11	15,95
Insumo	00003767/SIN	ORSE	Lixa em folha para parede ou madeira, numero 120, cor vermelha	Material	un	1,0000000	0,95	0,95
Insumo	00004750/SIN	ORSE	Pedreiro (horista)	Mão de Obra	h	0,7500000	19,11	14,33
Insumo	00006111/SIN	ORSE	Servente de obras (horista)	Mão de Obra	h	2,1000000	13,65	28,66
Insumo	00009868/SIN	ORSE	Tubo pvc, soldavel, de 25 mm, agua fria (nbr-5648)	Material	m	7,0000000	3,46	24,22
Insumo	138	ORSE	Adesivo pvc em frasco de 850 gramas	Material	kg	0,0095000	64,72	0,61
Insumo	2036	ORSE	Solucao limpadora pvc	Material	l	0,1350000	62,33	8,41

MO sem LS => 58,94 LS => 0,00 MO com LS => 58,94  
Valor do BDI => 27,69 Valor com BDI => 138,45

1.6.7	Código	Banco	Descrição	Tipo	Und	Quant.	Valor Unit	Total
Composição	2082	ORSE	Torneira cromada para jardim, DECA 1153C39, 1/2" ou similar	Louças e Metais Sanitários	un	1,0000000	68,76	68,76
Composição Auxiliar	10549	ORSE	Encargos Complementares - Servente	Provisórios	h	0,3400000	3,79	1,28
Composição Auxiliar	10554	ORSE	Encargos Complementares - Encanador	Provisórios	h	0,3400000	3,72	1,26
Insumo	00002696/SIN	ORSE	Encanador ou bombeiro hidraulico (horista)	Mão de Obra	h	0,3400000	19,11	6,49
Insumo	00006111/SIN	ORSE	Servente de obras (horista)	Mão de Obra	h	0,3400000	13,65	4,64
Insumo	00011762/SIN API	ORSE	Torneira metalica cromada para jardim / tanque, com bico plastico, cano longo, de parede, padrao popular / uso geral, 1/2" ou 3/4" (ref 1153 / 1130)	Material	un	1,0000000	55,03	55,03
Insumo	981	ORSE	Fita veda rosca 18mm	Material	m	0,3000000	0,22	0,06

MO sem LS => 11,13 LS => 0,00 MO com LS => 11,13  
Valor do BDI => 17,19 Valor com BDI => 85,95

1.7.1	Código	Banco	Descrição	Tipo	Und	Quant.	Valor Unit	Total
Composição	9537	SINAPI	LIMPEZA FINAL DA OBRA	SEDI - SERVIÇOS DIVERSOS	m²	1,0000000	4,14	4,14
Composição Auxiliar	88316	SINAPI	SERVENTE COM ENCARGOS COMPLEMENTARES	SEDI - SERVIÇOS DIVERSOS	H	0,1400000	23,52	3,29
Insumo	00000003	SINAPI	ACIDO CLORIDRICO / ACIDO MURIATICO, DILUICAO 10% A 12% PARA USO EM LIMPEZA	Material	L	0,0500000	17,16	0,85

MO sem LS => 2,09 LS => 0,00 MO com LS => 2,09  
Valor do BDI => 1,04 Valor com BDI => 5,18

2.1.1	Código	Banco	Descrição	Tipo	Und	Quant.	Valor Unit	Total
Composição	97624	SINAPI	DEMOLIÇÃO DE ALVENARIA DE TIJOLO MACIÇO, DE FORMA MANUAL, SEM REAPROVEITAMENTO. AF_09/2023	SERP - SERVIÇOS PRELIMINARES	m³	1,0000000	116,51	116,51

Prefeitura Municipal de Guimarães  
CNPJ: 05.505.334/0002-11

Composição Auxiliar	88309	SINAPI	PEDREIRO COM ENCARGOS COMPLEMENTARES	SEDI - SERVIÇOS DIVERSOS	H	0,6658000	29,19	19,43
Composição Auxiliar	88316	SINAPI	SERVENTE COM ENCARGOS COMPLEMENTARES	SEDI - SERVIÇOS DIVERSOS	H	4,1278000	23,52	97,08

MO sem LS => 75,40 LS => 0,00 MO com LS => 75,40  
Valor do BDI => 29,13 Valor com BDI => 145,64

2.1.2	Código	Banco	Descrição	Tipo	Und	Quant.	Valor Unit	Total
Composição	022912	SBC	REMOCAO E BOTA-FORA DE ENTULHO EM CAMINHAO 8m3 PERCURSO 40km	DEMOLICOES	m³	1,0000000	177,68	177,68
Insumo	030572	SBC	CAMINHAO BASCULANTE DIESEL 140CV 8,0m3	Material	H	0,6700000	129,20	86,56
Insumo	099162	SBC	MOTORISTA	Mão de Obra	H	0,6540000	20,14	13,17
Insumo	099900	SBC	SERVENTE	Mão de Obra	H	5,6820000	13,72	77,95

MO sem LS => 91,12 LS => 0,00 MO com LS => 91,12  
Valor do BDI => 44,42 Valor com BDI => 222,10

2.2.1	Código	Banco	Descrição	Tipo	Und	Quant.	Valor Unit	Total
Composição	87298	SINAPI	ARGAMASSA TRAÇO 1:3 (EM VOLUME DE CIMENTO E AREIA MÉDIA ÚMIDA) PARA CONTRAPISO, PREPARO MECÂNICO COM BETONEIRA 400 L. AF_08/2019	SEDI - SERVIÇOS DIVERSOS	m³	1,0000000	713,70	713,70
Composição Auxiliar	88377	SINAPI	OPERADOR DE BETONEIRA ESTACIONÁRIA/MISTURADOR COM ENCARGOS COMPLEMENTARES	SEDI - SERVIÇOS DIVERSOS	H	4,4200000	23,54	104,04
Composição Auxiliar	88830	SINAPI	BETONEIRA CAPACIDADE NOMINAL DE 400 L, CAPACIDADE DE MISTURA 280 L, MOTOR ELÉTRICO TRIFÁSICO POTÊNCIA DE 2 CV, SEM CARREGADOR - CHP DIURNO. AF_05/2023	CHOR - CUSTOS HORÁRIOS DE MÁQUINAS E EQUIPAMENTOS	CHP	1,0300000	1,96	2,01
Composição Auxiliar	88831	SINAPI	BETONEIRA CAPACIDADE NOMINAL DE 400 L, CAPACIDADE DE MISTURA 280 L, MOTOR ELÉTRICO TRIFÁSICO POTÊNCIA DE 2 CV, SEM CARREGADOR - CHI DIURNO. AF_05/2023	CHOR - CUSTOS HORÁRIOS DE MÁQUINAS E EQUIPAMENTOS	CHI	3,3900000	0,39	1,32
Insumo	00000370	SINAPI	AREIA MEDIA - POSTO JAZIDA/FORNECEDOR (RETIRADO NA JAZIDA, SEM TRANSPORTE)	Material	m³	1,2700000	89,00	113,03
Insumo	00001379	SINAPI	CIMENTO PORTLAND COMPOSTO CP II-32	Material	KG	573,6100000	0,86	493,30

MO sem LS => 70,94 LS => 0,00 MO com LS => 70,94  
Valor do BDI => 178,43 Valor com BDI => 892,13

2.2.2	Código	Banco	Descrição	Tipo	Und	Quant.	Valor Unit	Total
Composição	104162	SINAPI	PISO EM GRANILITE, MARMORITE OU GRANITINA EM AMBIENTES INTERNOS, COM ESPESSURA DE 8 MM, INCLUSO MISTURA EM BETONEIRA, COLOCAÇÃO DAS JUNTAS, APLICAÇÃO DO PISO, 4 POLIMENTOS COM POLITRIZ, ESTUCAMENTO, SELADOR E CERA. AF_06/2022	PISO - PISOS	m²	1,0000000	111,60	111,60
Composição Auxiliar	88274	SINAPI	MARMORISTA/GRANITEIRO COM ENCARGOS COMPLEMENTARES	SEDI - SERVIÇOS DIVERSOS	H	1,0956000	29,05	31,82

Prefeitura Municipal de Guimarães  
CNPJ: 05.505.334/0002-11

Composição Auxiliar	88316	SINAPI	SERVENTE COM ENCARGOS COMPLEMENTARES	SEDI - SERVIÇOS DIVERSOS	H	0,4972000	23,52	11,69
Composição Auxiliar	89225	SINAPI	BETONEIRA CAPACIDADE NOMINAL DE 600 L, CAPACIDADE DE MISTURA 360 L, MOTOR ELÉTRICO TRIFÁSICO POTÊNCIA DE 4 CV, SEM CARREGADOR - CHP DIURNO. AF_05/2023	CHOR - CUSTOS HORÁRIOS DE MÁQUINAS E EQUIPAMENTOS	CHP	0,0254000	5,56	0,14
Composição Auxiliar	89226	SINAPI	BETONEIRA CAPACIDADE NOMINAL DE 600 L, CAPACIDADE DE MISTURA 360 L, MOTOR ELÉTRICO TRIFÁSICO POTÊNCIA DE 4 CV, SEM CARREGADOR - CHI DIURNO. AF_05/2023	CHOR - CUSTOS HORÁRIOS DE MÁQUINAS E EQUIPAMENTOS	CHI	0,0759000	1,63	0,12
Composição Auxiliar	95276	SINAPI	POLIDORA DE PISO (POLITRIZ), PESO DE 100KG, DIÂMETRO 450 MM, MOTOR ELÉTRICO, POTÊNCIA 4 HP - CHP DIURNO. AF_05/2023	CHOR - CUSTOS HORÁRIOS DE MÁQUINAS E EQUIPAMENTOS	CHP	0,0903000	3,24	0,29
Composição Auxiliar	95277	SINAPI	POLIDORA DE PISO (POLITRIZ), PESO DE 100KG, DIÂMETRO 450 MM, MOTOR ELÉTRICO, POTÊNCIA 4 HP - CHI DIURNO. AF_05/2023	CHOR - CUSTOS HORÁRIOS DE MÁQUINAS E EQUIPAMENTOS	CHI	0,2164000	0,48	0,10
Insumo	00003671	SINAPI	JUNTA PLASTICA DE DILATAÇÃO PARA PISOS, COR CINZA, 17 X 3 MM (ALTURA X ESPESSURA)	Material	M	1,6700000	1,29	2,15
Insumo	00004824	SINAPI	GRANILHA/ GRANA/ PEDRISCO OU AGREGADO EM MARMORE/ GRANITO/ QUARTZO E CALCÁRIO, PRETO, CINZA, PALHA OU BRANCO	Material	KG	20,0000000	0,94	18,80
Insumo	00006085	SINAPI	SELADOR ACRILICO OPACO PREMIUM INTERIOR/EXTERIOR	Material	L	0,0400000	10,00	0,40
Insumo	00041967	SINAPI	CERA LIQUIDA INCOLOR MULTIPISO	Material	L	0,0125000	23,59	0,29
Insumo	00044528	SINAPI	CIMENTO PORTLAND ESTRUTURAL BRANCO CPB - 32 OU CPB - 40	Material	KG	10,0000000	4,58	45,80

MO sem LS => 29,74 LS => 0,00 MO com LS => 29,74  
Valor do BDI => 27,90 Valor com BDI => 139,50

2.3.3	Código	Banco	Descrição	Tipo	Und	Quant.	Valor Unit	Total
Composição	12910	ORSE	Poste decorativo 2 pétalas, em aço galvanizado com difusor em vidro transparente temperado, com 3m/4m, inclusive lâmpada de led 50w	Postes Tubulares de Ferro Galvanizado	un	1,0000000	2.722,13	2.722,13
Composição Auxiliar	10549	ORSE	Encargos Complementares - Servente	Provisórios	h	1,5000000	3,79	5,68
Composição Auxiliar	10550	ORSE	Encargos Complementares - Pedreiro	Provisórios	h	1,5000000	3,66	5,49
Composição Auxiliar	2497	ORSE	Escavação manual de vala ou cava em material de 1ª categoria, profundidade até 1,50m	Escavação Manual em Área Urbana	m³	0,2800000	52,32	14,64
Composição Auxiliar	95	ORSE	Concreto simples fabricado na obra, fck=13,5 mpa, lançado e adensado	Alvenarias de Pedra e Concretos para Fundações	m³	0,2800000	566,42	158,59
Insumo	00004750/SIN	ORSE	Pedreiro (horista)	Mão de Obra	h	1,5000000	19,11	28,66
Insumo	00006111/SIN	ORSE	Servente de obras (horista)	Mão de Obra	h	1,5000000	13,65	20,47
Insumo	13668	ORSE	Poste de aço galv. cônico contínuo Poste de Aço para Jardim, altura 3m/4m, com tubo diam. = 64mm	Material	un	3,2000000	620,25	1.984,80

Prefeitura Municipal de Guimarães  
CNPJ: 05.505.334/0002-11

Insumo	13672	ORSE	Suporte de fixação em chapa de aço galvanizado, para 02 luminária, encaixe emposte com topo de Ø de 60,3mm externo, da Induspar ou similar	Material	un	1,0000000	119,76	119,76
Insumo	13673	ORSE	Luminária em LED para iluminação pública, 50W, 100 a 220v, Fluxo luminoso 4000 a 4200 lúmens, Temp. cor 6000/6500k, IRC= ou 70%, modelo Induspar ou similar	Material	un	1,0000000	384,04	384,04

MO sem LS => 94,52 LS => 0,00 MO com LS => 94,52  
Valor do BDI => 680,53 Valor com BDI => 3.402,66

2.3.4	Código	Banco	Descrição	Tipo	Und	Quant.	Valor Unit	Total
Composição	060045	SBC	LUMINARIA REFLETOR C/ SENSOR DE PRESENÇA IP68 E LAMPADA 50 W	INSTALACOES ELETRICAS - LUMINARIAS	UN	1,0000000	74,36	74,36
Insumo	003239	SBC	LUMINARIA - REFLETOR COM SENSOR DE PRESENÇA E LAMPADA HALOGENA BRASFORD	Material	UN	1,0000000	42,47	42,47
Insumo	036795	SBC	FITA ISOLANTE PRYSMIAN P44 19mm x 20m	Material	M	0,1000000	1,72	0,17
Insumo	099250	SBC	ELETRICISTA	Mão de Obra	H	0,9470000	19,78	18,73
Insumo	099806	SBC	AJUDANTE DE ELETRICISTA	Mão de Obra	H	0,9470000	13,72	12,99

MO sem LS => 31,72 LS => 0,00 MO com LS => 31,72  
Valor do BDI => 18,59 Valor com BDI => 92,95

2.3.5	Código	Banco	Descrição	Tipo	Und	Quant.	Valor Unit	Total
Composição	13148	ORSE	Refletor Slim LED 100W de potência, branco Frio, 6500k, Autovolt, marca G-light ou similar	Luminárias Externas	un	1,0000000	77,36	77,36
Composição Auxiliar	10549	ORSE	Encargos Complementares - Servente	Provisórios	h	0,3000000	3,79	1,13
Composição Auxiliar	10552	ORSE	Encargos Complementares - Eletricista	Provisórios	h	0,5000000	3,65	1,82
Insumo	00002436/SIN	ORSE	Eletricista (horista)	Mão de Obra	h	0,5000000	19,13	9,56
Insumo	00006111/SIN	ORSE	Servente de obras (horista)	Mão de Obra	h	0,3000000	13,65	4,09
Insumo	13791	ORSE	Refletor Slim LED 100W de potência, branco Frio, 6500k, Autovolt, marca G-light ou similar	Material	un	1,0000000	59,00	59,00
Insumo	1691	ORSE	Parafuso metal 2 1/2" x 12 p/ bucha s-10	Material	un	2,0000000	0,88	1,76

MO sem LS => 13,65 LS => 0,00 MO com LS => 13,65  
Valor do BDI => 19,34 Valor com BDI => 96,70

2.3.6	Código	Banco	Descrição	Tipo	Und	Quant.	Valor Unit	Total
Composição	7271	ORSE	Poste de aço galvanizado cônico contínuo reto, diâmetro superior de 60mm, diâmetro da base 126mm, altura total 8m, Conipost ref. Série A0008/classe 30 da Conipost ou similar	Postes Tubulares de Ferro Galvanizado	un	1,0000000	2.322,34	2.322,34
Composição Auxiliar	10549	ORSE	Encargos Complementares - Servente	Provisórios	h	3,0000000	3,79	11,37

Prefeitura Municipal de Guimarães  
CNPJ: 05.505.334/0002-11

Composição Auxiliar	10550	ORSE	Encargos Complementares - Pedreiro	Provisórios	h	3,0000000	3,66	10,98
Composição Auxiliar	2497	ORSE	Escavação manual de vala ou cava em material de 1ª categoria, profundidade até 1,50m	Escavação Manual em Área Urbana	m³	0,6000000	52,32	31,39
Composição Auxiliar	95	ORSE	Concreto simples fabricado na obra, fck=13,5 mpa, lançado e adensado	Alvenarias de Pedra e Concretos para Fundações	m³	0,0500000	566,42	28,32
Insumo	00004750/SIN	ORSE	Pedreiro (horista)	Mão de Obra	h	3,0000000	19,11	57,33
Insumo	00006111/SIN	ORSE	Servente de obras (horista)	Mão de Obra	h	3,0000000	13,65	40,95
Insumo	6829	ORSE	Poste de aço galvanizado cônico contínuo reto, diâmetro superior de 60mm, diâmetro da base 126mm, altura total 8m, Conipost ref. Série A0008/classe 30 da Conipost ou similar	Material	un	1,0000000	2.142,00	2.142,00

MO sem LS => 128,90 LS => 0,00 MO com LS => 128,90  
Valor do BDI => 580,59 Valor com BDI => 2.902,93

2.3.7	Código	Banco	Descrição	Tipo	Und	Quant.	Valor Unit	Total
Composição	335	ORSE	Poste em aço galvanizado, para iluminação pública, cônico, contínuo, reto, h=6.00m, d=126mm (base) e d=60mm (topo)ref.1006/B, incl.base concreto	Entrada em Baixa Tensão	un	1,0000000	1.971,77	1.971,77
Composição Auxiliar	10549	ORSE	Encargos Complementares - Servente	Provisórios	h	5,0000000	3,79	18,95
Composição Auxiliar	2497	ORSE	Escavação manual de vala ou cava em material de 1ª categoria, profundidade até 1,50m	Escavação Manual em Área Urbana	m³	0,6000000	52,32	31,39
Composição Auxiliar	95	ORSE	Concreto simples fabricado na obra, fck=13,5 mpa, lançado e adensado	Alvenarias de Pedra e Concretos para Fundações	m³	0,0500000	566,42	28,32
Insumo	00006111/SIN	ORSE	Servente de obras (horista)	Mão de Obra	h	5,0000000	13,65	68,25
Insumo	1872	ORSE	Poste em aço galvanizado, para iluminação pública, cônico, contínuo, reto, h=6.00m, d=126mm (base) e d=60mm (topo)ref.1006/B	Material	un	1,0000000	1.722,00	1.722,00
Insumo	2455	ORSE	Aluguel de caminhão guindauto 3,0 t ( m. benz - 1215 c/48- 143,0 hp	Equipamento	h	1,0000000	102,86	102,86

MO sem LS => 98,87 LS => 0,00 MO com LS => 98,87  
Valor do BDI => 492,94 Valor com BDI => 2.464,71

2.3.9	Código	Banco	Descrição	Tipo	Und	Quant.	Valor Unit	Total
Composição	91930	SINAPI	CABO DE COBRE FLEXÍVEL ISOLADO, 6 MM², ANTI-CHAMA 450/750 V, PARA CIRCUITOS TERMINAIS - FORNECIMENTO E INSTALAÇÃO. AF_03/2023	INEL - INSTALAÇÃO ELÉTRICA/ELETRIFICAÇÃO E ILUMINAÇÃO EXTERNA	M	1,0000000	10,11	10,11
Composição Auxiliar	88247	SINAPI	AUXILIAR DE ELETRICISTA COM ENCARGOS COMPLEMENTARES	SEDI - SERVIÇOS DIVERSOS	H	0,0510000	24,74	1,26
Composição Auxiliar	88264	SINAPI	ELETRICISTA COM ENCARGOS COMPLEMENTARES	SEDI - SERVIÇOS DIVERSOS	H	0,0510000	29,56	1,50
Insumo	00000982	SINAPI	CABO DE COBRE, FLEXIVEL, CLASSE 4 OU 5, ISOLACAO EM PVC/A, ANTICHAMA BWF-B, 1 CONDUTOR, 450/750 V, SECAO NOMINAL 6 MM2	Material	M	1,2434000	5,89	7,32

Prefeitura Municipal de Guimarães  
CNPJ: 05.505.334/0002-11

Insumo	00021127	SINAPI	FITA ISOLANTE ADESIVA ANTICHAMA, USO ATE 750 V, EM ROLO DE 19 MM X 5 M	Material	UN	0,0094000	4,15	0,03	
				MO sem LS =>	1,87	LS =>	0,00	MO com LS =>	1,87
				Valor do BDI =>	2,53			Valor com BDI =>	12,64

2.3.10	Código	Banco	Descrição	Tipo	Und	Quant.	Valor Unit	Total	
Composição	92981	SINAPI	CABO DE COBRE FLEXÍVEL ISOLADO, 16 MM², ANTI-CHAMA 450/750 V, PARA DISTRIBUIÇÃO - FORNECIMENTO E INSTALAÇÃO. AF_10/2020	INEL - INSTALAÇÃO ELÉTRICA/ELETRIFICAÇÃO E ILUMINAÇÃO EXTERNA	M	1,0000000	17,26	17,26	
Composição Auxiliar	88247	SINAPI	AUXILIAR DE ELETRICISTA COM ENCARGOS COMPLEMENTARES	SEDI - SERVIÇOS DIVERSOS	H	0,0130000	24,74	0,32	
Composição Auxiliar	88264	SINAPI	ELETRICISTA COM ENCARGOS COMPLEMENTARES	SEDI - SERVIÇOS DIVERSOS	H	0,0130000	29,56	0,38	
Insumo	00000979	SINAPI	CABO DE COBRE, FLEXIVEL, CLASSE 4 OU 5, ISOLACAO EM PVC/A, ANTICHAMA BWF-B, 1 CONDUTOR, 450/750 V, SECAO NOMINAL 16 MM2	Material	M	1,0270000	16,09	16,52	
Insumo	00021127	SINAPI	FITA ISOLANTE ADESIVA ANTICHAMA, USO ATE 750 V, EM ROLO DE 19 MM X 5 M	Material	UN	0,0100000	4,15	0,04	
				MO sem LS =>	0,47	LS =>	0,00	MO com LS =>	0,47
				Valor do BDI =>	4,32			Valor com BDI =>	21,58

2.3.14	Código	Banco	Descrição	Tipo	Und	Quant.	Valor Unit	Total	
Composição	355	ORSE	Eletroduto de pvc rígido roscável, diâm = 40mm (1 1/4")	Interligações até Quadro Geral - Eletrodutos e Conexões	m	1,0000000	19,40	19,40	
Composição Auxiliar	10549	ORSE	Encargos Complementares - Servente	Provisórios	h	0,2600000	3,79	0,98	
Composição Auxiliar	10552	ORSE	Encargos Complementares - Eletricista	Provisórios	h	0,2600000	3,65	0,94	
Insumo	00002436/SIN	ORSE	Eletricista (horista)	Mão de Obra	h	0,2600000	19,13	4,97	
Insumo	00002684/SIN	ORSE	Eletroduto de pvc rígido roscavel de 1 1/4 ", sem luva	Material	m	1,0500000	8,55	8,97	
Insumo	00006111/SIN	ORSE	Servente de obras (horista)	Mão de Obra	h	0,2600000	13,65	3,54	
				MO sem LS =>	8,51	LS =>	0,00	MO com LS =>	8,51
				Valor do BDI =>	4,85			Valor com BDI =>	24,25

2.3.15	Código	Banco	Descrição	Tipo	Und	Quant.	Valor Unit	Total
Composição	11140	ORSE	Entrada de energia elétrica trifásica demanda entre 57,1 e 75 kw	Entrada em Baixa Tensão	un	1,0000000	9.610,81	9.610,81
Composição Auxiliar	10311	ORSE	Caixa de medição direta até 200A confeccionada em chapa galvanizada e pintadaeletrostaticamente d=100 x 60 x 15cm	Quadros de Distribuição de Energia	un	1,0000000	2.422,70	2.422,70
Composição Auxiliar	2842	ORSE	Fornecimento de armação secundária 1 estribo	Fornecimento de Materiais para Redes de Energia Elétrica e	un	1,0000000	25,69	25,69
Composição Auxiliar	2892	ORSE	Fornecimento de isolador roldana de porcelana	Fornecimento de Materiais para Redes de Energia Elétrica e	un	1,0000000	2,16	2,16
Composição Auxiliar	353	ORSE	Eletroduto de pvc rígido roscável, diâm = 25mm (3/4")	Interligações até Quadro Geral - Eletrodutos e Conexões	m	1,5000000	12,34	18,51



Prefeitura Municipal de Guimarães  
CNPJ: 05.505.334/0002-11

Composição Auxiliar	359	ORSE	Eletroduto de pvc rígido roscável, diâm = 85mm (3")	Interligações até Quadro Geral - Eletrodutos e Conexões	m	6,0000000	47,57	285,42
Composição Auxiliar	368	ORSE	Curva para eletroduto de pvc rígido roscável, diâm = 85mm (3")	Interligações até Quadro Geral - Eletrodutos e Conexões	un	2,0000000	55,89	111,78
Composição Auxiliar	377	ORSE	Luva para eletroduto de pvc rígido roscável, diâm = 85mm (3")	Interligações até Quadro Geral - Eletrodutos e Conexões	un	4,0000000	25,44	101,76
Composição Auxiliar	4429	ORSE	Caixa de inspeção 0,30 x 0,30 x 0,40m	Caixas de Passagem em alvenaria de tijolos maciços	un	3,0000000	156,51	469,53
Composição Auxiliar	681	ORSE	Conector para haste de aterramento 5/8" - fornecimento e assentamento - Rev 02 (10/2021)	Pontos de Suprimento de Telefone	un	3,0000000	6,13	18,39
Composição Auxiliar	7923	ORSE	Terminal de compressão para cabo de 50 mm2 - fornecimento e instalação	Interligações até Quadro Geral - Fios e Cabos	un	2,0000000	6,09	12,18
Composição Auxiliar	7924	ORSE	Terminal de compressão para cabo de 95 mm2 - fornecimento e instalação	Interligações até Quadro Geral - Fios e Cabos	un	3,0000000	8,94	26,82
Composição Auxiliar	8021	ORSE	Cabeçote de alumínio de 3"	Tubos e Conexões de Ferro Galvanizado	un	1,0000000	32,91	32,91
Composição Auxiliar	8082	ORSE	Cabo de cobre nú 50 mm2 - fornecimento e assentamento (2,27m/kg)	Pára-raios	kg	1,0000000	127,33	127,33
Composição Auxiliar	8350	ORSE	Cabo de cobre isolado HEPR (XLPE), rígido, 50mm², 1kv / 90° C	Interligações até Quadro Geral - Fios e Cabos	m	15,0000000	66,43	996,45
Composição Auxiliar	8454	ORSE	Poste de concreto duplo T (DT) 7/600 - fornecimento e assentamento	Entrada em Baixa Tensão	un	1,0000000	1.381,89	1.381,89
Composição Auxiliar	9009	ORSE	Cabo de cobre isolado HEPR (XLPE), rígido, 95mm², 1kv / 90° C	Interligações até Quadro Geral - Fios e Cabos	m	25,0000000	115,13	2.878,25
Composição Auxiliar	9067	ORSE	Disjuntor termomagnético tripolar 200 A com caixa moldada 10 kA	Fusíveis, Disjuntores e Chaves	un	1,0000000	574,12	574,12
Composição Auxiliar	9379	ORSE	Haste cobreada copperweld p/aterramento d= 5/8" x 2,40m	Conversão InfoWOrca	un	3,0000000	41,64	124,92

MO sem LS => 1.141,13 LS => 0,00 MO com LS => 1.141,13  
Valor do BDI => 2.402,70 Valor com BDI => 12.013,51

2.3.16	Código	Banco	Descrição	Tipo	Und	Quant.	Valor Unit	Total
Composição	9723	ORSE	Disjuntor termomagnetico tripolar 25 A, padrão DIN (Europeu - linha branca)	Fusíveis, Disjuntores e Chaves	un	1,0000000	111,02	111,02
Composição Auxiliar	10549	ORSE	Encargos Complementares - Servente	Provisórios	h	1,0000000	3,79	3,79
Composição Auxiliar	10552	ORSE	Encargos Complementares - Eletricista	Provisórios	h	1,0000000	3,65	3,65
Insumo	00002436/SIN	ORSE	Eletricista (horista)	Mão de Obra	h	1,0000000	19,13	19,13
Insumo	00006111/SIN	ORSE	Servente de obras (horista)	Mão de Obra	h	1,0000000	13,65	13,65
Insumo	3696	ORSE	Disjuntor tripolar 25 A, padrão DIN ( linha branca ), curva de disparo C, corrente de interrupção 5KA, ref.: Siemens 5SX1 ou similar.	Material	un	1,0000000	70,80	70,80

MO sem LS => 32,78 LS => 0,00 MO com LS => 32,78  
Valor do BDI => 27,76 Valor com BDI => 138,78

2.3.18	Código	Banco	Descrição	Tipo	Und	Quant.	Valor Unit	Total
--------	--------	-------	-----------	------	-----	--------	------------	-------

Prefeitura Municipal de Guimarães  
CNPJ: 05.505.334/0002-11

Composição	7992	ORSE	Disjuntor termomagnetico bipolar 16 A, padrão DIN (Europeu - linha branca)	Fusíveis, Disjuntores e Chaves	un	1,0000000	75,62	75,62
Composição Auxiliar	10549	ORSE	Encargos Complementares - Servente	Provisórios	h	0,6000000	3,79	2,27
Composição Auxiliar	10552	ORSE	Encargos Complementares - Eletricista	Provisórios	h	0,6000000	3,65	2,19
Insumo	00002436/SIN	ORSE	Eletricista (horista)	Mão de Obra	h	0,6000000	19,13	11,47
Insumo	00006111/SIN	ORSE	Servente de obras (horista)	Mão de Obra	h	0,6000000	13,65	8,19
Insumo	3605	ORSE	Disjuntor bipolar 16 A, padrão DIN (linha branca), curva C, corrente de interrupção 5KA, ref.: Siemens 5SX1 ou similar.	Material	un	1,0000000	51,50	51,50

MO sem LS => 19,66 LS => 0,00 MO com LS => 19,66  
Valor do BDI => 18,91 Valor com BDI => 94,53

2.4.2	Código	Banco	Descrição	Tipo	Und	Quant.	Valor Unit	Total
Composição	100717	SINAPI	LIXAMENTO MANUAL EM SUPERFÍCIES METÁLICAS EM OBRA. AF_01/2020	PINT - PINTURAS	m²	1,0000000	10,15	10,15
Composição Auxiliar	88310	SINAPI	PINTOR COM ENCARGOS COMPLEMENTARES	SEDI - SERVIÇOS DIVERSOS	H	0,2986000	31,20	9,31
Insumo	00003768	SINAPI	LIXA EM FOLHA PARA FERRO, NUMERO 150	Material	UN	0,3000000	2,82	0,84

MO sem LS => 6,23 LS => 0,00 MO com LS => 6,23  
Valor do BDI => 2,54 Valor com BDI => 12,69

2.4.3	Código	Banco	Descrição	Tipo	Und	Quant.	Valor Unit	Total
Composição	100753	SINAPI	PINTURA COM TINTA ACRÍLICA DE ACABAMENTO PULVERIZADA SOBRE SUPERFÍCIES METÁLICAS (EXCETO PERFIL) EXECUTADO EM OBRA (02 DEMÃOS). AF_01/2020_PE	PINT - PINTURAS	m²	1,0000000	23,29	23,29
Composição Auxiliar	88310	SINAPI	PINTOR COM ENCARGOS COMPLEMENTARES	SEDI - SERVIÇOS DIVERSOS	H	0,6069000	31,20	18,93
Insumo	00043649	SINAPI	TINTA ESMALTE BASE AGUA PREMIUM ACETINADO	Material	L	0,1150000	37,92	4,36

MO sem LS => 12,67 LS => 0,00 MO com LS => 12,67  
Valor do BDI => 5,82 Valor com BDI => 29,11

2.5.2	Código	Banco	Descrição	Tipo	Und	Quant.	Valor Unit	Total
Composição	99811	SINAPI	LIMPEZA DE CONTRAPISO COM VASSOURA A SECO. AF_04/2019	SEDI - SERVIÇOS DIVERSOS	m²	1,0000000	3,88	3,88
Composição Auxiliar	88316	SINAPI	SERVENTE COM ENCARGOS COMPLEMENTARES	SEDI - SERVIÇOS DIVERSOS	H	0,1650000	23,52	3,88

MO sem LS => 2,46 LS => 0,00 MO com LS => 2,46  
Valor do BDI => 0,97 Valor com BDI => 4,85

Composições Auxiliares

	Código	Banco	Descrição	Tipo	Und	Quant.	Valor Unit	Total
--	--------	-------	-----------	------	-----	--------	------------	-------

Prefeitura Municipal de Guimarães  
CNPJ: 05.505.334/0002-11

Composição	88239	SINAPI	AJUDANTE DE CARPINTEIRO COM ENCARGOS COMPLEMENTARES	SEDI - SERVIÇOS DIVERSOS	H	1,0000000	24,21	24,21
Composição Auxiliar	95309	SINAPI	CURSO DE CAPACITAÇÃO PARA AJUDANTE DE CARPINTEIRO (ENCARGOS COMPLEMENTARES) - HORISTA	SEDI - SERVIÇOS DIVERSOS	H	1,0000000	0,26	0,26
Insumo	00006117	SINAPI	CARPINTEIRO AUXILIAR (HORISTA)	Mão de Obra	H	1,0000000	15,41	15,41
Insumo	00037370	SINAPI	ALIMENTACAO - HORISTA (COLETADO CAIXA - ENCARGOS COMPLEMENTARES)	Material	H	1,0000000	4,64	4,64
Insumo	00037371	SINAPI	TRANSPORTE - HORISTA (COLETADO CAIXA - ENCARGOS COMPLEMENTARES)	Material	H	1,0000000	0,63	0,63
Insumo	00037372	SINAPI	EXAMES - HORISTA (COLETADO CAIXA - ENCARGOS COMPLEMENTARES)	Material	H	1,0000000	1,34	1,34
Insumo	00037373	SINAPI	SEGURO - HORISTA (COLETADO CAIXA - ENCARGOS COMPLEMENTARES)	Material	H	1,0000000	0,01	0,01
Insumo	00043459	SINAPI	FERRAMENTAS - FAMILIA CARPINTEIRO DE FORMAS - HORISTA (ENCARGOS COMPLEMENTARES - COLETADO CAIXA)	Material	H	1,0000000	0,49	0,49
Insumo	00043483	SINAPI	EPI - FAMILIA CARPINTEIRO DE FORMAS - HORISTA (ENCARGOS COMPLEMENTARES - COLETADO CAIXA)	Material	H	1,0000000	1,43	1,43

MO sem LS => 15,67 LS => 0,00 MO com LS => 15,67  
Valor do BDI => 6,05 Valor com BDI => 30,26

	Código	Banco	Descrição	Tipo	Und	Quant.	Valor Unit	Total
Composição	88629	SINAPI	ARGAMASSA TRAÇO 1:3 (EM VOLUME DE CIMENTO E AREIA MÉDIA ÚMIDA), PREPARO MANUAL. AF_08/2019	SEDI - SERVIÇOS DIVERSOS	m³	1,0000000	712,13	712,13
Composição Auxiliar	88316	SINAPI	SERVENTE COM ENCARGOS COMPLEMENTARES	SEDI - SERVIÇOS DIVERSOS	H	8,5700000	23,52	201,56
Insumo	00000370	SINAPI	AREIA MEDIA - POSTO JAZIDA/FORNECEDOR (RETIRADO NA JAZIDA, SEM TRANSPORTE)	Material	m³	1,0700000	89,00	95,23
Insumo	00001379	SINAPI	CIMENTO PORTLAND COMPOSTO CP II-32	Material	KG	482,9600000	0,86	415,34

MO sem LS => 128,20 LS => 0,00 MO com LS => 128,20  
Valor do BDI => 178,03 Valor com BDI => 890,16

	Código	Banco	Descrição	Tipo	Und	Quant.	Valor Unit	Total
Composição	88247	SINAPI	AUXILIAR DE ELETRICISTA COM ENCARGOS COMPLEMENTARES	SEDI - SERVIÇOS DIVERSOS	H	1,0000000	24,74	24,74
Composição Auxiliar	95316	SINAPI	CURSO DE CAPACITAÇÃO PARA AUXILIAR DE ELETRICISTA (ENCARGOS COMPLEMENTARES) - HORISTA	SEDI - SERVIÇOS DIVERSOS	H	1,0000000	0,66	0,66
Insumo	00000247	SINAPI	AJUDANTE DE ELETRICISTA (HORISTA)	Mão de Obra	H	1,0000000	15,41	15,41
Insumo	00037370	SINAPI	ALIMENTACAO - HORISTA (COLETADO CAIXA - ENCARGOS COMPLEMENTARES)	Material	H	1,0000000	4,64	4,64
Insumo	00037371	SINAPI	TRANSPORTE - HORISTA (COLETADO CAIXA - ENCARGOS COMPLEMENTARES)	Material	H	1,0000000	0,63	0,63
Insumo	00037372	SINAPI	EXAMES - HORISTA (COLETADO CAIXA - ENCARGOS COMPLEMENTARES)	Material	H	1,0000000	1,34	1,34
Insumo	00037373	SINAPI	SEGURO - HORISTA (COLETADO CAIXA - ENCARGOS COMPLEMENTARES)	Material	H	1,0000000	0,01	0,01

Prefeitura Municipal de Guimarães  
CNPJ: 05.505.334/0002-11

Insumo	00043460	SINAPI	FERRAMENTAS - FAMILIA ELETRICISTA - HORISTA (ENCARGOS COMPLEMENTARES - COLETADO CAIXA)	Material	H	1,0000000	0,85	0,85
Insumo	00043484	SINAPI	EPI - FAMILIA ELETRICISTA - HORISTA (ENCARGOS COMPLEMENTARES - COLETADO CAIXA)	Material	H	1,0000000	1,20	1,20

MO sem LS => 16,07 LS => 0,00 MO com LS => 16,07  
Valor do BDI => 6,19 Valor com BDI => 30,93

	Código	Banco	Descrição	Tipo	Und	Quant.	Valor Unit	Total
Composição	3644	ORSE	Acabamento de superfície de piso de concreto com despolamento manual	Pavimentações Externas	m²	1,0000000	16,07	16,07
Composição Auxiliar	10549	ORSE	Encargos Complementares - Servente	Provisórios	h	0,4000000	3,79	1,51
Composição Auxiliar	10550	ORSE	Encargos Complementares - Pedreiro	Provisórios	h	0,4000000	3,66	1,46
Insumo	00004750/SIN	ORSE	Pedreiro (horista)	Mão de Obra	h	0,4000000	19,11	7,64
Insumo		ORSE	Servente de obras (horista)	Mão de Obra	h	0,4000000	13,65	5,46

MO sem LS => 13,10 LS => 0,00 MO com LS => 13,10  
Valor do BDI => 4,02 Valor com BDI => 20,09

	Código	Banco	Descrição	Tipo	Und	Quant.	Valor Unit	Total
Composição	155	ORSE	Alvenaria tijolo cerâmico maciço (5x9x19), esp = 0,09m (singela), com argamassa traço t5 - 1:2:8 (cimento / cal / areia) c/ junta de 2,0cm - R1	Alvenarias de Vedação	m²	1,0000000	108,58	108,58
Composição Auxiliar	10549	ORSE	Encargos Complementares - Servente	Provisórios	h	0,9100000	3,79	3,44
Composição Auxiliar	10550	ORSE	Encargos Complementares - Pedreiro	Provisórios	h	1,5200000	3,66	5,56
Composição Auxiliar	3308	ORSE	Argamassa em volume - cimento, cal e areia traço t-5 (1:2:8) - 1 saco cimento 50 kg / 2 sacos cal 20 kg / 8 padiolas de areia dim 0.35 x 0.45 x 0.13 m - Confeção mecânica e transporte	Conversão InfoWORca	m³	0,0320000	583,81	18,68
Insumo	00004750/SIN	ORSE	Pedreiro (horista)	Mão de Obra	h	1,5200000	19,11	29,04
Insumo		ORSE	Servente de obras (horista)	Mão de Obra	h	0,9100000	13,65	12,42
Insumo	2212	ORSE	Tijolo cerâmico maciço 5 x 9 x 19cm	Material	un	68,0000000	0,58	39,44

MO sem LS => 43,20 LS => 0,00 MO com LS => 43,20  
Valor do BDI => 27,15 Valor com BDI => 135,73

	Código	Banco	Descrição	Tipo	Und	Quant.	Valor Unit	Total
Composição	1903	ORSE	Argamassa cimento e areia traço t-1 (1:3) - 1 saco cimento 50kg / 3 padiolas areia dim. 0.35 x 0.45 x 0.23 m - Confeção mecânica e transporte	Argamassas	m³	1,0000000	541,27	541,27
Composição Auxiliar	10549	ORSE	Encargos Complementares - Servente	Provisórios	h	4,0000000	3,79	15,16

Prefeitura Municipal de Guimarães  
CNPJ: 05.505.334/0002-11

Insumo	00000370/SIN	ORSE	Areia média - posto jazida/fornecedor (retirado na jazida, sem transporte)	Material	m³	1,0800000	110,00	118,80
Insumo	00001379/SIN	ORSE	Cimento portland composto cp ii-32	Material	kg	452,2000000	0,78	352,71
Insumo	00006111/SIN	ORSE	Servente de obras (horista)	Mão de Obra	h	4,0000000	13,65	54,60

MO sem LS => 54,60 LS => 0,00 MO com LS => 54,60  
Valor do BDI => 135,32 Valor com BDI => 676,59

	Código	Banco	Descrição	Tipo	Und	Quant.	Valor Unit	Total
Composição	1905	ORSE	Argamassa cimento e areia traço t-3 (1:3), com aditivo vedacit ou similar- 1 saco cimento 50kg / 3 padiolas areia dim. 0,35x0,45x0,23m / 2kg aditivo vedacit - Confeção mecânica e transporte	Argamassas	m³	1,0000000	688,47	688,47
Composição Auxiliar	10549	ORSE	Encargos Complementares - Servente	Provisórios	h	4,0000000	3,79	15,16
Insumo	00000370/SIN	ORSE	Areia média - posto jazida/fornecedor (retirado na jazida, sem transporte)	Material	m³	1,0800000	110,00	118,80
Insumo	00001379/SIN	ORSE	Cimento portland composto cp ii-32	Material	kg	452,2000000	0,78	352,71
Insumo	00006111/SIN	ORSE	Servente de obras (horista)	Mão de Obra	h	4,0000000	13,65	54,60
Insumo	1113	ORSE	Impermeabilizante para concretos e argamassas Vedacit ou similar	Material	kg	20,0000000	7,36	147,20

MO sem LS => 54,60 LS => 0,00 MO com LS => 54,60  
Valor do BDI => 172,12 Valor com BDI => 860,59

	Código	Banco	Descrição	Tipo	Und	Quant.	Valor Unit	Total
Composição	3308	ORSE	Argamassa em volume - cimento, cal e areia traço t-5 (1:2:8) - 1 saco cimento 50 kg / 2 sacos cal 20 kg / 8 padiolas de areia dim 0.35 x 0.45 x 0.13 m - Confeção mecânica e transporte	Conversão InfoWOrca	m³	1,0000000	583,81	583,81
Composição Auxiliar	10549	ORSE	Encargos Complementares - Servente	Provisórios	h	4,0000000	3,79	15,16
Insumo	00000367/SIN	ORSE	Areia grossa - posto jazida/fornecedor (retirado na jazida, sem transporte)	Material	m³	1,2160000	111,43	135,49
Insumo	00001106/SIN	ORSE	Cal hidratada ch-i para argamassas	Material	kg	182,0000000	1,30	236,60
Insumo	00001379/SIN	ORSE	Cimento portland composto cp ii-32	Material	kg	182,0000000	0,78	141,96
Insumo	00006111/SIN	ORSE	Servente de obras (horista)	Mão de Obra	h	4,0000000	13,65	54,60

MO sem LS => 54,60 LS => 0,00 MO com LS => 54,60  
Valor do BDI => 145,95 Valor com BDI => 729,76

	Código	Banco	Descrição	Tipo	Und	Quant.	Valor Unit	Total
Composição	77	ORSE	Aterro de caixão de edificação, com fornec. de areia, adensada com água	Aterros / Reaterros / Compactações	m³	1,0000000	184,32	184,32

Prefeitura Municipal de Guimarães  
CNPJ: 05.505.334/0002-11

Composição Auxiliar	10549	ORSE	Encargos Complementares - Servente	Provisórios	h	3,0000000	3,79	11,37	
Insumo	00000366/SIN	ORSE	Areia fina - posto jazida/fornecedor (retirado na jazida, sem transporte)	Material	m³	1,2000000	110,00	132,00	
Insumo	00006111/SIN	ORSE	Servente de obras (horista)	Mão de Obra	h	3,0000000	13,65	40,95	
				MO sem LS =>	40,95	LS =>	0,00	MO com LS =>	40,95
				Valor do BDI =>	46,08			Valor com BDI =>	230,40

	Código	Banco	Descrição	Tipo	Und	Quant.	Valor Unit	Total
Composição	140	ORSE	Aço CA - 50 Ø 6,3 a 12,5mm, inclusive corte, dobragem, montagem e colocacao de ferragens nas formas, para superestruturas e fundações - R1	Armaduras Convencionais	kg	1,0000000	13,10	13,10
Composição Auxiliar	10549	ORSE	Encargos Complementares - Servente	Provisórios	h	0,0800000	3,79	0,30
Composição Auxiliar	10555	ORSE	Encargos Complementares - Armador	Provisórios	h	0,0800000	3,63	0,29
Insumo	00000378/SIN	ORSE	Armador (horista)	Mão de Obra	h	0,0800000	19,11	1,52
Insumo	00006111/SIN	ORSE	Servente de obras (horista)	Mão de Obra	h	0,0800000	13,65	1,09
Insumo	00039017/SIN API	ORSE	Espacador / distanciador circular com entrada lateral, em plastico, para vergalhao *4,2 a 12,5* mm, cobrimento 20 mm	Material	un	0,4000000	0,22	0,08
Insumo	00039315/SIN API	ORSE	Espacador / distanciador tipo garra dupla, em plastico, cobrimento *20* mm, para ferragens de lajes e fundo de vigas	Material	un	0,4000000	0,35	0,14
Insumo	00043132/SIN	ORSE	Arame recozido 16 bwg, d = 1,65 mm (0,016 kg/m) ou 18 bwg, d = 1,25 mm (0,01 kg/m)	Material	kg	0,0200000	19,00	0,38
Insumo	81	ORSE	Aço ca-50 6,3 a 12,5 mm	Material	kg	1,0000000	9,30	9,30

MO sem LS => 2,61 LS => 0,00 MO com LS => 2,61  
Valor do BDI => 3,28 Valor com BDI => 16,38

	Código	Banco	Descrição	Tipo	Und	Quant.	Valor Unit	Total
Composição	141	ORSE	Aço CA - 60 Ø 4,2 a 9,5mm, inclusive corte, dobragem, montagem e colocacao de ferragens nas formas, para superestruturas e fundações - R1	Armaduras Convencionais	kg	1,0000000	12,19	12,19
Composição Auxiliar	10549	ORSE	Encargos Complementares - Servente	Provisórios	h	0,0700000	3,79	0,26
Composição Auxiliar	10555	ORSE	Encargos Complementares - Armador	Provisórios	h	0,0700000	3,63	0,25
Insumo	00000378/SIN	ORSE	Armador (horista)	Mão de Obra	h	0,0700000	19,11	1,33
Insumo	00006111/SIN	ORSE	Servente de obras (horista)	Mão de Obra	h	0,0700000	13,65	0,95
Insumo	00039017/SIN API	ORSE	Espacador / distanciador circular com entrada lateral, em plastico, para vergalhao *4,2 a 12,5* mm, cobrimento 20 mm	Material	un	0,4000000	0,22	0,08

Prefeitura Municipal de Guimarães  
CNPJ: 05.505.334/0002-11

Insumo	00039315/SIN API	ORSE	Espacador / distanciador tipo garra dupla, em plastico, cobrimento *20* mm, para ferragens de lajes e fundo de vigas	Material	un	0,4000000	0,35	0,14	
Insumo	00043132/SIN	ORSE	Arame recozido 16 bwg, d = 1,65 mm (0,016 kg/m) ou 18 bwg, d = 1,25 mm (0,01 kg/m)	Material	kg	0,0200000	19,00	0,38	
Insumo	82	ORSE	Aço ca-60 4,2 a 9,5 mm	Material	kg	1,0000000	8,80	8,80	
				MO sem LS =>	2,28	LS =>	0,00	MO com LS =>	2,28
				Valor do BDI =>	3,05			Valor com BDI =>	15,24

	Código	Banco	Descrição	Tipo	Und	Quant.	Valor Unit	Total	
Composição	88831	SINAPI	BETONEIRA CAPACIDADE NOMINAL DE 400 L, CAPACIDADE DE MISTURA 280 L, MOTOR ELÉTRICO TRIFÁSICO POTÊNCIA DE 2 CV, SEM CARREGADOR - CHI DIURNO. AF_05/2023	CHOR - CUSTOS HORÁRIOS DE MÁQUINAS E EQUIPAMENTOS	CHI	1,0000000	0,39	0,39	
Composição Auxiliar	88826	SINAPI	BETONEIRA CAPACIDADE NOMINAL DE 400 L, CAPACIDADE DE MISTURA 280 L, MOTOR ELÉTRICO TRIFÁSICO POTÊNCIA DE 2 CV, SEM CARREGADOR - DEPRECIAÇÃO. AF_05/2023	CHOR - CUSTOS HORÁRIOS DE MÁQUINAS E EQUIPAMENTOS	H	1,0000000	0,32	0,32	
Composição Auxiliar	88827	SINAPI	BETONEIRA CAPACIDADE NOMINAL DE 400 L, CAPACIDADE DE MISTURA 280 L, MOTOR ELÉTRICO TRIFÁSICO POTÊNCIA DE 2 CV, SEM CARREGADOR - JUROS. AF_05/2023	CHOR - CUSTOS HORÁRIOS DE MÁQUINAS E EQUIPAMENTOS	H	1,0000000	0,07	0,07	
				MO sem LS =>	0,00	LS =>	0,00	MO com LS =>	0,00
				Valor do BDI =>	0,10			Valor com BDI =>	0,49

	Código	Banco	Descrição	Tipo	Und	Quant.	Valor Unit	Total	
Composição	88830	SINAPI	BETONEIRA CAPACIDADE NOMINAL DE 400 L, CAPACIDADE DE MISTURA 280 L, MOTOR ELÉTRICO TRIFÁSICO POTÊNCIA DE 2 CV, SEM CARREGADOR - CHP DIURNO. AF_05/2023	CHOR - CUSTOS HORÁRIOS DE MÁQUINAS E EQUIPAMENTOS	CHP	1,0000000	1,96	1,96	
Composição Auxiliar	88826	SINAPI	BETONEIRA CAPACIDADE NOMINAL DE 400 L, CAPACIDADE DE MISTURA 280 L, MOTOR ELÉTRICO TRIFÁSICO POTÊNCIA DE 2 CV, SEM CARREGADOR - DEPRECIAÇÃO. AF_05/2023	CHOR - CUSTOS HORÁRIOS DE MÁQUINAS E EQUIPAMENTOS	H	1,0000000	0,32	0,32	
Composição Auxiliar	88827	SINAPI	BETONEIRA CAPACIDADE NOMINAL DE 400 L, CAPACIDADE DE MISTURA 280 L, MOTOR ELÉTRICO TRIFÁSICO POTÊNCIA DE 2 CV, SEM CARREGADOR - JUROS. AF_05/2023	CHOR - CUSTOS HORÁRIOS DE MÁQUINAS E EQUIPAMENTOS	H	1,0000000	0,07	0,07	
Composição Auxiliar	88828	SINAPI	BETONEIRA CAPACIDADE NOMINAL DE 400 L, CAPACIDADE DE MISTURA 280 L, MOTOR ELÉTRICO TRIFÁSICO POTÊNCIA DE 2 CV, SEM CARREGADOR - MANUTENÇÃO. AF_05/2023	CHOR - CUSTOS HORÁRIOS DE MÁQUINAS E EQUIPAMENTOS	H	1,0000000	0,37	0,37	
Composição Auxiliar	88829	SINAPI	BETONEIRA CAPACIDADE NOMINAL DE 400 L, CAPACIDADE DE MISTURA 280 L, MOTOR ELÉTRICO TRIFÁSICO POTÊNCIA DE 2 CV, SEM CARREGADOR - MATERIAIS NA OPERAÇÃO. AF_05/2023	CHOR - CUSTOS HORÁRIOS DE MÁQUINAS E EQUIPAMENTOS	H	1,0000000	1,20	1,20	
				MO sem LS =>	0,00	LS =>	0,00	MO com LS =>	0,00
				Valor do BDI =>	0,49			Valor com BDI =>	2,45



Prefeitura Municipal de Guimarães  
CNPJ: 05.505.334/0002-11

	Código	Banco	Descrição	Tipo	Und	Quant.	Valor Unit	Total
Composição	88826	SINAPI	BETONEIRA CAPACIDADE NOMINAL DE 400 L, CAPACIDADE DE MISTURA 280 L, MOTOR ELÉTRICO TRIFÁSICO POTÊNCIA DE 2 CV, SEM CARREGADOR - DEPRECIAÇÃO. AF_05/2023	CHOR - CUSTOS HORÁRIOS DE MÁQUINAS E EQUIPAMENTOS	H	1,0000000	0,32	0,32
Insumo	00010535	SINAPI	BETONEIRA CAPACIDADE NOMINAL 400 L, CAPACIDADE DE MISTURA 280 L, MOTOR ELETRICO TRIFASICO 220/380 V POTENCIA 2 CV, SEM CARREGADOR	Equipamento para Aquisição Permanente	UN	0,0000600	5.382,36	0,32

MO sem LS => 0,00 LS => 0,00 MO com LS => 0,00  
Valor do BDI => 0,08 Valor com BDI => 0,40

	Código	Banco	Descrição	Tipo	Und	Quant.	Valor Unit	Total
Composição	88827	SINAPI	BETONEIRA CAPACIDADE NOMINAL DE 400 L, CAPACIDADE DE MISTURA 280 L, MOTOR ELÉTRICO TRIFÁSICO POTÊNCIA DE 2 CV, SEM CARREGADOR - JUROS. AF_05/2023	CHOR - CUSTOS HORÁRIOS DE MÁQUINAS E EQUIPAMENTOS	H	1,0000000	0,07	0,07
Insumo	00010535	SINAPI	BETONEIRA CAPACIDADE NOMINAL 400 L, CAPACIDADE DE MISTURA 280 L, MOTOR ELETRICO TRIFASICO 220/380 V POTENCIA 2 CV, SEM CARREGADOR	Equipamento para Aquisição Permanente	UN	0,0000148	5.382,36	0,07

MO sem LS => 0,00 LS => 0,00 MO com LS => 0,00  
Valor do BDI => 0,02 Valor com BDI => 0,09

	Código	Banco	Descrição	Tipo	Und	Quant.	Valor Unit	Total
Composição	88828	SINAPI	BETONEIRA CAPACIDADE NOMINAL DE 400 L, CAPACIDADE DE MISTURA 280 L, MOTOR ELÉTRICO TRIFÁSICO POTÊNCIA DE 2 CV, SEM CARREGADOR - MANUTENÇÃO. AF_05/2023	CHOR - CUSTOS HORÁRIOS DE MÁQUINAS E EQUIPAMENTOS	H	1,0000000	0,37	0,37
Insumo	00010535	SINAPI	BETONEIRA CAPACIDADE NOMINAL 400 L, CAPACIDADE DE MISTURA 280 L, MOTOR ELETRICO TRIFASICO 220/380 V POTENCIA 2 CV, SEM CARREGADOR	Equipamento para Aquisição Permanente	UN	0,0000700	5.382,36	0,37

MO sem LS => 0,00 LS => 0,00 MO com LS => 0,00  
Valor do BDI => 0,09 Valor com BDI => 0,46

	Código	Banco	Descrição	Tipo	Und	Quant.	Valor Unit	Total
Composição	88829	SINAPI	BETONEIRA CAPACIDADE NOMINAL DE 400 L, CAPACIDADE DE MISTURA 280 L, MOTOR ELÉTRICO TRIFÁSICO POTÊNCIA DE 2 CV, SEM CARREGADOR - MATERIAIS NA OPERAÇÃO. AF_05/2023	CHOR - CUSTOS HORÁRIOS DE MÁQUINAS E EQUIPAMENTOS	H	1,0000000	1,20	1,20
Insumo	00002705	SINAPI	ENERGIA ELETRICA ATE 2000 KWH INDUSTRIAL, SEM DEMANDA	Franquia	KWH	1,2512000	0,96	1,20

MO sem LS => 0,00 LS => 0,00 MO com LS => 0,00  
Valor do BDI => 0,30 Valor com BDI => 1,50

	Código	Banco	Descrição	Tipo	Und	Quant.	Valor Unit	Total
Composição	89226	SINAPI	BETONEIRA CAPACIDADE NOMINAL DE 600 L, CAPACIDADE DE MISTURA 360 L, MOTOR ELÉTRICO TRIFÁSICO POTÊNCIA DE 4 CV, SEM CARREGADOR - CHI DIURNO. AF_05/2023	CHOR - CUSTOS HORÁRIOS DE MÁQUINAS E EQUIPAMENTOS	CHI	1,0000000	1,63	1,63

Prefeitura Municipal de Guimarães  
CNPJ: 05.505.334/0002-11

Composição Auxiliar	89221	SINAPI	BETONEIRA CAPACIDADE NOMINAL DE 600 L, CAPACIDADE DE MISTURA 360 L, MOTOR ELÉTRICO TRIFÁSICO POTÊNCIA DE 4 CV, SEM CARREGADOR - DEPRECIAÇÃO. AF_05/2023	CHOR - CUSTOS HORÁRIOS DE MÁQUINAS E EQUIPAMENTOS	H	1,0000000	1,31	1,31
Composição Auxiliar	89222	SINAPI	BETONEIRA CAPACIDADE NOMINAL DE 600 L, CAPACIDADE DE MISTURA 360 L, MOTOR ELÉTRICO TRIFÁSICO POTÊNCIA DE 4 CV, SEM CARREGADOR - JUROS. AF_05/2023	CHOR - CUSTOS HORÁRIOS DE MÁQUINAS E EQUIPAMENTOS	H	1,0000000	0,32	0,32

MO sem LS => 0,00 LS => 0,00 MO com LS => 0,00  
Valor do BDI => 0,41 Valor com BDI => 2,04

	Código	Banco	Descrição	Tipo	Und	Quant.	Valor Unit	Total
Composição	89225	SINAPI	BETONEIRA CAPACIDADE NOMINAL DE 600 L, CAPACIDADE DE MISTURA 360 L, MOTOR ELÉTRICO TRIFÁSICO POTÊNCIA DE 4 CV, SEM CARREGADOR - CHP DIURNO. AF_05/2023	CHOR - CUSTOS HORÁRIOS DE MÁQUINAS E EQUIPAMENTOS	CHP	1,0000000	5,56	5,56
Composição Auxiliar	89221	SINAPI	BETONEIRA CAPACIDADE NOMINAL DE 600 L, CAPACIDADE DE MISTURA 360 L, MOTOR ELÉTRICO TRIFÁSICO POTÊNCIA DE 4 CV, SEM CARREGADOR - DEPRECIAÇÃO. AF_05/2023	CHOR - CUSTOS HORÁRIOS DE MÁQUINAS E EQUIPAMENTOS	H	1,0000000	1,31	1,31
Composição Auxiliar	89222	SINAPI	BETONEIRA CAPACIDADE NOMINAL DE 600 L, CAPACIDADE DE MISTURA 360 L, MOTOR ELÉTRICO TRIFÁSICO POTÊNCIA DE 4 CV, SEM CARREGADOR - JUROS. AF_05/2023	CHOR - CUSTOS HORÁRIOS DE MÁQUINAS E EQUIPAMENTOS	H	1,0000000	0,32	0,32
Composição Auxiliar	89223	SINAPI	BETONEIRA CAPACIDADE NOMINAL DE 600 L, CAPACIDADE DE MISTURA 360 L, MOTOR ELÉTRICO TRIFÁSICO POTÊNCIA DE 4 CV, SEM CARREGADOR - MANUTENÇÃO. AF_05/2023	CHOR - CUSTOS HORÁRIOS DE MÁQUINAS E EQUIPAMENTOS	H	1,0000000	1,53	1,53
Composição Auxiliar	89224	SINAPI	BETONEIRA CAPACIDADE NOMINAL DE 600 L, CAPACIDADE DE MISTURA 360 L, MOTOR ELÉTRICO TRIFÁSICO POTÊNCIA DE 4 CV, SEM CARREGADOR - MATERIAIS NA OPERAÇÃO. AF_05/2023	CHOR - CUSTOS HORÁRIOS DE MÁQUINAS E EQUIPAMENTOS	H	1,0000000	2,40	2,40

MO sem LS => 0,00 LS => 0,00 MO com LS => 0,00  
Valor do BDI => 1,39 Valor com BDI => 6,95

	Código	Banco	Descrição	Tipo	Und	Quant.	Valor Unit	Total
Composição	89221	SINAPI	BETONEIRA CAPACIDADE NOMINAL DE 600 L, CAPACIDADE DE MISTURA 360 L, MOTOR ELÉTRICO TRIFÁSICO POTÊNCIA DE 4 CV, SEM CARREGADOR - DEPRECIAÇÃO. AF_05/2023	CHOR - CUSTOS HORÁRIOS DE MÁQUINAS E EQUIPAMENTOS	H	1,0000000	1,31	1,31
Insumo	00036397	SINAPI	BETONEIRA, CAPACIDADE NOMINAL 600 L, CAPACIDADE DE MISTURA 360L, MOTOR ELETTRICO TRIFASICO 220/380V, POTENCIA 4CV, EXCLUSO CARREGADOR	Equipamento para Aquisição Permanente	UN	0,0000600	21.894,34	1,31

MO sem LS => 0,00 LS => 0,00 MO com LS => 0,00  
Valor do BDI => 0,33 Valor com BDI => 1,64

	Código	Banco	Descrição	Tipo	Und	Quant.	Valor Unit	Total
Composição	89222	SINAPI	BETONEIRA CAPACIDADE NOMINAL DE 600 L, CAPACIDADE DE MISTURA 360 L, MOTOR ELÉTRICO TRIFÁSICO POTÊNCIA DE 4 CV, SEM CARREGADOR - JUROS. AF_05/2023	CHOR - CUSTOS HORÁRIOS DE MÁQUINAS E EQUIPAMENTOS	H	1,0000000	0,32	0,32

Prefeitura Municipal de Guimarães  
CNPJ: 05.505.334/0002-11

Insumo	00036397	SINAPI	BETONEIRA, CAPACIDADE NOMINAL 600 L, CAPACIDADE DE MISTURA 360L, MOTOR ELETRICO TRIFASICO 220/380V, POTENCIA 4CV, EXCLUSO CARREGADOR	Equipamento para Aquisição Permanente	UN	0,0000148	21.894,34	0,32
--------	----------	--------	--	---------------------------------------	----	-----------	-----------	------

MO sem LS => 0,00 LS => 0,00 MO com LS => 0,00  
Valor do BDI => 0,08 Valor com BDI => 0,40

	Código	Banco	Descrição	Tipo	Und	Quant.	Valor Unit	Total
Composição	89223	SINAPI	BETONEIRA CAPACIDADE NOMINAL DE 600 L, CAPACIDADE DE MISTURA 360 L, MOTOR ELÉTRICO TRIFÁSICO POTÊNCIA DE 4 CV, SEM CARREGADOR - MANUTENÇÃO. AF_05/2023	CHOR - CUSTOS HORÁRIOS DE MÁQUINAS E EQUIPAMENTOS	H	1,0000000	1,53	1,53
Insumo	00036397	SINAPI	BETONEIRA, CAPACIDADE NOMINAL 600 L, CAPACIDADE DE MISTURA 360L, MOTOR ELETRICO TRIFASICO 220/380V, POTENCIA 4CV, EXCLUSO CARREGADOR	Equipamento para Aquisição Permanente	UN	0,0000700	21.894,34	1,53

MO sem LS => 0,00 LS => 0,00 MO com LS => 0,00  
Valor do BDI => 0,38 Valor com BDI => 1,91

	Código	Banco	Descrição	Tipo	Und	Quant.	Valor Unit	Total
Composição	89224	SINAPI	BETONEIRA CAPACIDADE NOMINAL DE 600 L, CAPACIDADE DE MISTURA 360 L, MOTOR ELÉTRICO TRIFÁSICO POTÊNCIA DE 4 CV, SEM CARREGADOR - MATERIAIS NA OPERAÇÃO. AF_05/2023	CHOR - CUSTOS HORÁRIOS DE MÁQUINAS E EQUIPAMENTOS	H	1,0000000	2,40	2,40
Insumo	00002705	SINAPI	ENERGIA ELETRICA ATE 2000 KWH INDUSTRIAL, SEM DEMANDA	Franquia	KWH	2,5023900	0,96	2,40

MO sem LS => 0,00 LS => 0,00 MO com LS => 0,00  
Valor do BDI => 0,60 Valor com BDI => 3,00

	Código	Banco	Descrição	Tipo	Und	Quant.	Valor Unit	Total
Composição	88262	SINAPI	CARPINTEIRO DE FORMAS COM ENCARGOS COMPLEMENTARES	SEDI - SERVIÇOS DIVERSOS	H	1,0000000	28,83	28,83
Composição Auxiliar	95330	SINAPI	CURSO DE CAPACITAÇÃO PARA CARPINTEIRO DE FÔRMAS (ENCARGOS COMPLEMENTARES) - HORISTA	SEDI - SERVIÇOS DIVERSOS	H	1,0000000	0,26	0,26
Insumo	00001213	SINAPI	CARPINTEIRO DE FORMAS OU OFICIAL (HORISTA)	Mão de Obra	H	1,0000000	20,03	20,03
Insumo	00037370	SINAPI	ALIMENTACAO - HORISTA (COLETADO CAIXA - ENCARGOS COMPLEMENTARES)	Material	H	1,0000000	4,64	4,64
Insumo	00037371	SINAPI	TRANSPORTE - HORISTA (COLETADO CAIXA - ENCARGOS COMPLEMENTARES)	Material	H	1,0000000	0,63	0,63
Insumo	00037372	SINAPI	EXAMES - HORISTA (COLETADO CAIXA - ENCARGOS COMPLEMENTARES)	Material	H	1,0000000	1,34	1,34
Insumo	00037373	SINAPI	SEGURO - HORISTA (COLETADO CAIXA - ENCARGOS COMPLEMENTARES)	Material	H	1,0000000	0,01	0,01
Insumo	00043459	SINAPI	FERRAMENTAS - FAMILIA CARPINTEIRO DE FORMAS - HORISTA (ENCARGOS COMPLEMENTARES - COLETADO CAIXA)	Material	H	1,0000000	0,49	0,49
Insumo	00043483	SINAPI	EPI - FAMILIA CARPINTEIRO DE FORMAS - HORISTA (ENCARGOS COMPLEMENTARES - COLETADO CAIXA)	Material	H	1,0000000	1,43	1,43

MO sem LS => 20,29 LS => 0,00 MO com LS => 20,29  
Valor do BDI => 7,21 Valor com BDI => 36,04

Prefeitura Municipal de Guimarães  
CNPJ: 05.505.334/0002-11

	Código	Banco	Descrição	Tipo	Und	Quant.	Valor Unit	Total
Composição	102486	SINAPI	CONCRETO FCK = 15MPa, TRAÇO 1:3,4:3,4 (EM MASSA SECA DE CIMENTO/ AREIA MÉDIA/ SEIXO ROLADO) - PREPARO MANUAL. AF_05/2021	FUES - FUNDAÇÕES E ESTRUTURAS	m³	1,0000000	634,08	634,08
Composição Auxiliar	88316	SINAPI	SERVENTE COM ENCARGOS COMPLEMENTARES	SEDI - SERVIÇOS DIVERSOS	H	6,2383000	23,52	146,72
Insumo	00000370	SINAPI	AREIA MEDIA - POSTO JAZIDA/FORNECEDOR (RETIRADO NA JAZIDA, SEM TRANSPORTE)	Material	m³	0,8348000	89,00	74,29
Insumo	00001379	SINAPI	CIMENTO PORTLAND COMPOSTO CP II-32	Material	KG	283,3092000	0,86	243,64
Insumo	00004734	SINAPI	SEIXO ROLADO PARA APLICACAO EM CONCRETO (POSTO PEDREIRA/FORNECEDOR, SEM FRETE)	Material	m³	0,5946000	284,95	169,43
					MO sem LS =>	93,32	LS =>	0,00
					Valor do BDI =>	158,52	Valor com BDI =>	93,32
								792,60
	Código	Banco	Descrição	Tipo	Und	Quant.	Valor Unit	Total
Composição	95309	SINAPI	CURSO DE CAPACITAÇÃO PARA AJUDANTE DE CARPINTEIRO (ENCARGOS COMPLEMENTARES) - HORISTA	SEDI - SERVIÇOS DIVERSOS	H	1,0000000	0,26	0,26
Insumo	00006117	SINAPI	CARPINTEIRO AUXILIAR (HORISTA)	Mão de Obra	H	0,0169900	15,41	0,26
					MO sem LS =>	0,26	LS =>	0,00
					Valor do BDI =>	0,07	Valor com BDI =>	0,26
								0,33
	Código	Banco	Descrição	Tipo	Und	Quant.	Valor Unit	Total
Composição	95316	SINAPI	CURSO DE CAPACITAÇÃO PARA AUXILIAR DE ELETRICISTA (ENCARGOS COMPLEMENTARES) - HORISTA	SEDI - SERVIÇOS DIVERSOS	H	1,0000000	0,66	0,66
Insumo	00000247	SINAPI	AJUDANTE DE ELETRICISTA (HORISTA)	Mão de Obra	H	0,0429700	15,41	0,66
					MO sem LS =>	0,66	LS =>	0,00
					Valor do BDI =>	0,17	Valor com BDI =>	0,66
								0,83
	Código	Banco	Descrição	Tipo	Und	Quant.	Valor Unit	Total
Composição	95330	SINAPI	CURSO DE CAPACITAÇÃO PARA CARPINTEIRO DE FÔRMAS (ENCARGOS COMPLEMENTARES) - HORISTA	SEDI - SERVIÇOS DIVERSOS	H	1,0000000	0,26	0,26
Insumo	00001213	SINAPI	CARPINTEIRO DE FORMAS OU OFICIAL (HORISTA)	Mão de Obra	H	0,0132800	20,03	0,26
					MO sem LS =>	0,26	LS =>	0,00
					Valor do BDI =>	0,07	Valor com BDI =>	0,26
								0,33
	Código	Banco	Descrição	Tipo	Und	Quant.	Valor Unit	Total
Composição	95332	SINAPI	CURSO DE CAPACITAÇÃO PARA ELETRICISTA (ENCARGOS COMPLEMENTARES) - HORISTA	SEDI - SERVIÇOS DIVERSOS	H	1,0000000	0,86	0,86
Insumo	00002436	SINAPI	ELETRICISTA (HORISTA)	Mão de Obra	H	0,0429700	20,03	0,86
					MO sem LS =>	0,86	LS =>	0,00
					Valor do BDI =>	0,22	Valor com BDI =>	0,86
								1,08
	Código	Banco	Descrição	Tipo	Und	Quant.	Valor Unit	Total

Prefeitura Municipal de Guimarães  
CNPJ: 05.505.334/0002-11

Composição	95390	SINAPI	CURSO DE CAPACITAÇÃO PARA JARDINEIRO (ENCARGOS COMPLEMENTARES) - HORISTA	SEDI - SERVIÇOS DIVERSOS	H	1,0000000	0,09	0,09
Insumo	00044503	SINAPI	JARDINEIRO (HORISTA)	Mão de Obra	H	0,0058600	15,65	0,09

MO sem LS => 0,09 LS => 0,00 MO com LS => 0,09  
Valor do BDI => 0,02 Valor com BDI => 0,11

	Código	Banco	Descrição	Tipo	Und	Quant.	Valor Unit	Total
Composição	95341	SINAPI	CURSO DE CAPACITAÇÃO PARA MARMORISTA/GRANITEIRO (ENCARGOS COMPLEMENTARES) - HORISTA	SEDI - SERVIÇOS DIVERSOS	H	1,0000000	0,34	0,34
Insumo	00004755	SINAPI	MARMORISTA / GRANITEIRO (HORISTA)	Mão de Obra	H	0,0169900	20,03	0,34

MO sem LS => 0,34 LS => 0,00 MO com LS => 0,34  
Valor do BDI => 0,09 Valor com BDI => 0,43

	Código	Banco	Descrição	Tipo	Und	Quant.	Valor Unit	Total
Composição	95351	SINAPI	CURSO DE CAPACITAÇÃO PARA MOTORISTA OPERADOR DE MUNCK (ENCARGOS COMPLEMENTARES) - HORISTA	SEDI - SERVIÇOS DIVERSOS	H	1,0000000	0,56	0,56
Insumo	00004096	SINAPI	MOTORISTA OPERADOR DE CAMINHAO COM MUNCK (HORISTA)	Mão de Obra	H	0,0188500	30,09	0,56

MO sem LS => 0,56 LS => 0,00 MO com LS => 0,56  
Valor do BDI => 0,14 Valor com BDI => 0,70

	Código	Banco	Descrição	Tipo	Und	Quant.	Valor Unit	Total
Composição	95389	SINAPI	CURSO DE CAPACITAÇÃO PARA OPERADOR DE BETONEIRA ESTACIONÁRIA/MISTURADOR (ENCARGOS COMPLEMENTARES) - HORISTA	SEDI - SERVIÇOS DIVERSOS	H	1,0000000	0,15	0,15
Insumo	00037666	SINAPI	OPERADOR DE BETONEIRA ESTACIONARIA / MISTURADOR (HORISTA)	Mão de Obra	H	0,0095700	15,90	0,15

MO sem LS => 0,15 LS => 0,00 MO com LS => 0,15  
Valor do BDI => 0,04 Valor com BDI => 0,19

	Código	Banco	Descrição	Tipo	Und	Quant.	Valor Unit	Total
Composição	95361	SINAPI	CURSO DE CAPACITAÇÃO PARA OPERADOR DE MARTELETE OU MARTELETEIRO (ENCARGOS COMPLEMENTARES) - HORISTA	SEDI - SERVIÇOS DIVERSOS	H	1,0000000	0,15	0,15
Insumo	00004257	SINAPI	OPERADOR DE MARTELETE OU MARTELETEIRO (HORISTA)	Mão de Obra	H	0,0095700	15,90	0,15

MO sem LS => 0,15 LS => 0,00 MO com LS => 0,15  
Valor do BDI => 0,04 Valor com BDI => 0,19

	Código	Banco	Descrição	Tipo	Und	Quant.	Valor Unit	Total
Composição	95371	SINAPI	CURSO DE CAPACITAÇÃO PARA PEDREIRO (ENCARGOS COMPLEMENTARES) - HORISTA	SEDI - SERVIÇOS DIVERSOS	H	1,0000000	0,48	0,48
Insumo	00004750	SINAPI	PEDREIRO (HORISTA)	Mão de Obra	H	0,0244200	20,03	0,48

MO sem LS => 0,48 LS => 0,00 MO com LS => 0,48  
Valor do BDI => 0,12 Valor com BDI => 0,60

	Código	Banco	Descrição	Tipo	Und	Quant.	Valor Unit	Total
--	--------	-------	-----------	------	-----	--------	------------	-------

Prefeitura Municipal de Guimarães  
CNPJ: 05.505.334/0002-11

Composição	95372	SINAPI	CURSO DE CAPACITAÇÃO PARA PINTOR (ENCARGOS COMPLEMENTARES) - HORISTA	SEDI - SERVIÇOS DIVERSOS	H	1,0000000	0,34	0,34
Insumo	00004783	SINAPI	PINTOR (HORISTA)	Mão de Obra	H	0,0169900	20,54	0,34

MO sem LS => 0,34 LS => 0,00 MO com LS => 0,34  
Valor do BDI => 0,09 Valor com BDI => 0,43

	Código	Banco	Descrição	Tipo	Und	Quant.	Valor Unit	Total
Composição	95378	SINAPI	CURSO DE CAPACITAÇÃO PARA SERVENTE (ENCARGOS COMPLEMENTARES) - HORISTA	SEDI - SERVIÇOS DIVERSOS	H	1,0000000	0,35	0,35
Insumo	00006111	SINAPI	SERVENTE DE OBRAS (HORISTA)	Mão de Obra	H	0,0244200	14,61	0,35

MO sem LS => 0,35 LS => 0,00 MO com LS => 0,35  
Valor do BDI => 0,09 Valor com BDI => 0,44

	Código	Banco	Descrição	Tipo	Und	Quant.	Valor Unit	Total
Composição	8021	ORSE	Cabeçote de alumínio de 3"	Tubos e Conexões de Ferro Galvanizado	un	1,0000000	32,91	32,91
Composição Auxiliar	10552	ORSE	Encargos Complementares - Eletricista	Provisórios	h	0,2700000	3,65	0,98
Insumo	00002436/SIN	ORSE	Eletricista (horista)	Mão de Obra	h	0,2700000	19,13	5,16
Insumo	3206	ORSE	Cabeçote de alumínio de 3"	Material	Un	1,0500000	25,50	26,77

MO sem LS => 5,16 LS => 0,00 MO com LS => 5,16  
Valor do BDI => 8,23 Valor com BDI => 41,14

	Código	Banco	Descrição	Tipo	Und	Quant.	Valor Unit	Total
Composição	4005	ORSE	Cabo de cobre isolado EPR ou XLPE 6,0mm², 0,6/1kv / 90° C	Pontos de Suprimento de Energia Convencionais	M	1,0000000	11,11	11,11
Composição Auxiliar	10549	ORSE	Encargos Complementares - Servente	Provisórios	h	0,1300000	3,79	0,49
Composição Auxiliar	10552	ORSE	Encargos Complementares - Eletricista	Provisórios	h	0,1300000	3,65	0,47
Insumo	00002436/SIN	ORSE	Eletricista (horista)	Mão de Obra	h	0,1300000	19,13	2,48
Insumo	00006111/SIN	ORSE	Servente de obras (horista)	Mão de Obra	h	0,1300000	13,65	1,77
Insumo	3818	ORSE	Cabo de cobre isolado EPR ou XLPE), 6,0mm², 0,6/1kv / 90° C	Material	m	1,0200000	5,79	5,90

MO sem LS => 4,25 LS => 0,00 MO com LS => 4,25  
Valor do BDI => 2,78 Valor com BDI => 13,89

	Código	Banco	Descrição	Tipo	Und	Quant.	Valor Unit	Total
Composição	9009	ORSE	Cabo de cobre isolado HEPR (XLPE), rígido, 95mm², 1kv / 90° C	Interligações até Quadro Geral - Fios e Cabos	m	1,0000000	115,13	115,13
Composição Auxiliar	10549	ORSE	Encargos Complementares - Servente	Provisórios	h	0,3300000	3,79	1,25
Composição Auxiliar	10552	ORSE	Encargos Complementares - Eletricista	Provisórios	h	0,3300000	3,65	1,20

Prefeitura Municipal de Guimarães  
CNPJ: 05.505.334/0002-11

Insumo	00002436/SIN	ORSE	Eletricista (horista)	Mão de Obra	h	0,3300000	19,13	6,31
Insumo	00006111/SIN	ORSE	Servente de obras (horista)	Mão de Obra	h	0,3300000	13,65	4,50
Insumo	9295	ORSE	Cabo de cobre isolado HEPR (XLPE), 95mm², 1kv / 90° C	Material	m	1,0200000	99,88	101,87

MO sem LS => 10,81 LS => 0,00 MO com LS => 10,81  
Valor do BDI => 28,78 Valor com BDI => 143,91

	Código	Banco	Descrição	Tipo	Und	Quant.	Valor Unit	Total
Composição	8350	ORSE	Cabo de cobre isolado HEPR (XLPE), rígido, 50mm², 1kv / 90° C	Interligações até Quadro Geral - Fios e Cabos	m	1,0000000	66,43	66,43
Composição Auxiliar	10549	ORSE	Encargos Complementares - Servente	Provisórios	h	0,3100000	3,79	1,17
Composição Auxiliar	10552	ORSE	Encargos Complementares - Eletricista	Provisórios	h	0,3100000	3,65	1,13
Insumo	00002436/SIN	ORSE	Eletricista (horista)	Mão de Obra	h	0,3100000	19,13	5,93
Insumo	00006111/SIN	ORSE	Servente de obras (horista)	Mão de Obra	h	0,3100000	13,65	4,23
Insumo	4925	ORSE	Cabo de cobre isolado HEPR (XLPE), 50mm², 1kv / 90° C	Material	m	1,0200000	52,92	53,97

MO sem LS => 10,16 LS => 0,00 MO com LS => 10,16  
Valor do BDI => 16,61 Valor com BDI => 83,04

	Código	Banco	Descrição	Tipo	Und	Quant.	Valor Unit	Total
Composição	12370	ORSE	Cabo de cobre nú 10 mm2 - fornecimento e assentamento (10,85m/kg)	Pára-raios	kg	1,0000000	117,47	117,47
Composição Auxiliar	10549	ORSE	Encargos Complementares - Servente	Provisórios	h	0,0600000	3,79	0,22
Composição Auxiliar	10552	ORSE	Encargos Complementares - Eletricista	Provisórios	h	0,0600000	3,65	0,21
Insumo	00002436/SIN	ORSE	Eletricista (horista)	Mão de Obra	h	0,0600000	19,13	1,14
Insumo	00006111/SIN	ORSE	Servente de obras (horista)	Mão de Obra	h	0,0600000	13,65	0,81
Insumo	7406	ORSE	Cabo de cobre nú 10 mm2 - classe 2A	Material	kg	1,0000000	115,09	115,09

MO sem LS => 1,95 LS => 0,00 MO com LS => 1,95  
Valor do BDI => 29,37 Valor com BDI => 146,84

	Código	Banco	Descrição	Tipo	Und	Quant.	Valor Unit	Total
Composição	8082	ORSE	Cabo de cobre nú 50 mm2 - fornecimento e assentamento (2,27m/kg)	Pára-raios	kg	1,0000000	127,33	127,33
Composição Auxiliar	10549	ORSE	Encargos Complementares - Servente	Provisórios	h	0,1600000	3,79	0,60
Composição Auxiliar	10552	ORSE	Encargos Complementares - Eletricista	Provisórios	h	0,1600000	3,65	0,58
Insumo	00002436/SIN	ORSE	Eletricista (horista)	Mão de Obra	h	0,1600000	19,13	3,06

Prefeitura Municipal de Guimarães  
CNPJ: 05.505.334/0002-11

Insumo	00006111/SIN	ORSE	Servente de obras (horista)	Mão de Obra	h	0,1600000	13,65	2,18
Insumo	2694	ORSE	Cabo de cobre nú 50 mm2 - 1/0 AWG	Material	kg	1,0000000	120,91	120,91

MO sem LS => 5,24 LS => 0,00 MO com LS => 5,24  
Valor do BDI => 31,83 Valor com BDI => 159,16

	Código	Banco	Descrição	Tipo	Und	Quant.	Valor Unit	Total
Composição	4429	ORSE	Caixa de inspeção 0,30 x 0,30 x 0,40m	Caixas de Passagem em alvenaria de tijolos maciços	un	1,0000000	156,51	156,51
Composição Auxiliar	126	ORSE	Concreto simples fabricado na obra, fck=15 mpa, lançado e adensado	Concreto Simples	m³	0,0380000	592,72	22,52
Composição Auxiliar	141	ORSE	Aço CA - 60 Ø 4,2 a 9,5mm, inclusive corte, dobragem, montagem e colocacao de ferragens nas formas, para superestruturas e fundações - R1	Armaduras Convencionais	kg	0,7700000	12,19	9,38
Composição Auxiliar	155	ORSE	Alvenaria tijolo cerâmico maciço (5x9x19), esp = 0,09m (singela), com argamassa traço t5 - 1:2:8 (cimento / cal / areia) c/ junta de 2,0cm - R1	Alvenarias de Vedação	m²	0,6400000	108,58	69,49
Composição Auxiliar	2497	ORSE	Escavação manual de vala ou cava em material de 1ª categoria, profundidade até 1,50m	Escavação Manual em Área Urbana	m³	0,1250000	52,32	6,54
Composição Auxiliar	3310	ORSE	Chapisco em parede com argamassa traço t1 - 1:3 (cimento / areia) - Revisado 08/2015	Conversão InfoWOrca	m²	0,4800000	6,70	3,21
Composição Auxiliar	3318	ORSE	Reboco especial de parede 2cm com argamassa traço t3 - 1:3 cimento / areia / vedacit	Conversão InfoWOrca	m²	0,4800000	37,87	18,17
Composição Auxiliar	85	ORSE	Forma plana para fundações, em compensado resinado 12mm, 03 usos	Formas para Fundações	m²	0,3060000	88,92	27,20

MO sem LS => 64,78 LS => 0,00 MO com LS => 64,78  
Valor do BDI => 39,13 Valor com BDI => 195,64

	Código	Banco	Descrição	Tipo	Und	Quant.	Valor Unit	Total
Composição	10311	ORSE	Caixa de medição direta até 200A confeccionada em chapa galvanizada e pintadaeletrostaticamente d=100 x 60 x 15cm	Quadros de Distribuição de Energia	un	1,0000000	2.422,70	2.422,70
Composição Auxiliar	10549	ORSE	Encargos Complementares - Servente	Provisórios	h	4,0000000	3,79	15,16
Composição Auxiliar	10552	ORSE	Encargos Complementares - Eletricista	Provisórios	h	4,0000000	3,65	14,60
Insumo	00002436/SIN	ORSE	Eletricista (horista)	Mão de Obra	h	4,0000000	19,13	76,52
Insumo	00006111/SIN	ORSE	Servente de obras (horista)	Mão de Obra	h	4,0000000	13,65	54,60
Insumo	11090	ORSE	Caixa de medição direta até 200A confeccionada em chapa galvanizada e pintadaeletrostaticamente d=100 x 60 x 15cm	Material	un	1,0000000	2.261,82	2.261,82

MO sem LS => 131,12 LS => 0,00 MO com LS => 131,12  
Valor do BDI => 605,68 Valor com BDI => 3.028,38

	Código	Banco	Descrição	Tipo	Und	Quant.	Valor Unit	Total
--	--------	-------	-----------	------	-----	--------	------------	-------



Prefeitura Municipal de Guimarães  
CNPJ: 05.505.334/0002-11

Composição	2509	ORSE	Carga manual de material de 1ª categoria	Carga de Material	m³	1,0000000	10,46	10,46
Composição Auxiliar	10549	ORSE	Encargos Complementares - Servente	Provisórios	h	0,6000000	3,79	2,27
Insumo	00006111/SIN	ORSE	Servente de obras (horista)	Mão de Obra	h	0,6000000	13,65	8,19
					MO sem LS =>	8,19	LS =>	0,00
					Valor do BDI =>	2,62	MO com LS =>	8,19
							Valor com BDI =>	13,08

	Código	Banco	Descrição	Tipo	Und	Quant.	Valor Unit	Total
Composição	3310	ORSE	Chapisco em parede com argamassa traço t1 - 1:3 (cimento / areia) - Revisado 08/2015	Conversão InfoWOrca	m²	1,0000000	6,70	6,70
Composição Auxiliar	10549	ORSE	Encargos Complementares - Servente	Provisórios	h	0,1000000	3,79	0,37
Composição Auxiliar	10550	ORSE	Encargos Complementares - Pedreiro	Provisórios	h	0,1000000	3,66	0,36
Composição Auxiliar	1903	ORSE	Argamassa cimento e areia traço t-1 (1:3) - 1 saco cimento 50kg / 3 padiolas areia dim. 0.35 x 0.45 x 0.23 m - Confecção mecânica e transporte	Argamassas	m³	0,0050000	541,27	2,70
Insumo	00004750/SIN	ORSE	Pedreiro (horista)	Mão de Obra	h	0,1000000	19,11	1,91
Insumo	00006111/SIN	ORSE	Servente de obras (horista)	Mão de Obra	h	0,1000000	13,65	1,36
					MO sem LS =>	3,54	LS =>	0,00
					Valor do BDI =>	1,68	MO com LS =>	3,54
							Valor com BDI =>	8,38

	Código	Banco	Descrição	Tipo	Und	Quant.	Valor Unit	Total
Composição	94	ORSE	Concreto ciclópico	Alvenarias de Pedra e Concretos para Fundações	m³	1,0000000	700,38	700,38
Composição Auxiliar	10549	ORSE	Encargos Complementares - Servente	Provisórios	h	16,0000000	3,79	60,64
Composição Auxiliar	10550	ORSE	Encargos Complementares - Pedreiro	Provisórios	h	2,0000000	3,66	7,32
Insumo	00000367/SIN	ORSE	Areia grossa - posto jazida/fornecedor (retirado na jazida,sem transporte)	Material	m³	0,4360000	111,43	48,58
Insumo	00001379/SIN	ORSE	Cimento portland composto cp ii-32	Material	kg	238,1400000	0,78	185,74
Insumo	00004718/SIN	ORSE	Pedra britada n. 2 (19 a 38 mm) posto pedreira/fornecedor, sem frete	Material	m³	0,6150000	130,70	80,38
Insumo	00004750/SIN	ORSE	Pedreiro (horista)	Mão de Obra	h	2,0000000	19,11	38,22
Insumo	00006111/SIN	ORSE	Servente de obras (horista)	Mão de Obra	h	16,0000000	13,65	218,40
Insumo	1715	ORSE	Pedra de mão granítica	Material	m³	0,5000000	122,20	61,10
					MO sem LS =>	256,62	LS =>	0,00
					Valor do BDI =>	175,10	MO com LS =>	256,62
							Valor com BDI =>	875,48

	Código	Banco	Descrição	Tipo	Und	Quant.	Valor Unit	Total
--	--------	-------	-----------	------	-----	--------	------------	-------

Prefeitura Municipal de Guimarães  
CNPJ: 05.505.334/0002-11

Composição	124	ORSE	Concreto simples fabricado na obra, fck=13,5 mpa (b1/b2), sem lançamento e adensamento	Concreto Simples	m³	1,0000000	517,72	517,72
Composição Auxiliar	10549	ORSE	Encargos Complementares - Servente	Provisórios	h	6,0000000	3,79	22,74
Insumo	00000367/SIN	ORSE	Areia grossa - posto jazida/fornecedor (retirado na jazida,sem transporte)	Material	m³	0,9430000	111,43	105,07
Insumo	00001379/SIN	ORSE	Cimento portland composto cp ii-32	Material	kg	255,0000000	0,78	198,90
Insumo	00004718/SIN	ORSE	Pedra britada n. 2 (19 a 38 mm) posto pedreira/fornecedor, sem frete	Material	m³	0,6270000	130,70	81,94
Insumo	00004721/SIN	ORSE	Pedra britada n. 1 (9,5 a 19 mm) posto pedreira/fornecedor,sem frete	Material	m³	0,2090000	130,01	27,17
Insumo	00006111/SIN	ORSE	Servente de obras (horista)	Mão de Obra	h	6,0000000	13,65	81,90

MO sem LS => 81,90 LS => 0,00 MO com LS => 81,90  
Valor do BDI => 129,43 Valor com BDI => 647,15

	Código	Banco	Descrição	Tipo	Und	Quant.	Valor Unit	Total
Composição	95	ORSE	Concreto simples fabricado na obra, fck=13,5 mpa, lançado e adensado	Alvenarias de Pedra e Concretos para Fundações	m³	1,0000000	566,42	566,42
Composição Auxiliar	124	ORSE	Concreto simples fabricado na obra, fck=13,5 mpa (b1/b2), sem lançamento e adensamento	Concreto Simples	m³	1,0000000	517,72	517,72
Composição Auxiliar	7692	ORSE	Lançamento de concreto simples fabricado na obra, inclusive adensamento e acabamento em peças da superestrutura	Concreto Simples	m³	1,0000000	48,70	48,70

MO sem LS => 121,19 LS => 0,00 MO com LS => 121,19  
Valor do BDI => 141,61 Valor com BDI => 708,03

	Código	Banco	Descrição	Tipo	Und	Quant.	Valor Unit	Total
Composição	126	ORSE	Concreto simples fabricado na obra, fck=15 mpa, lançado e adensado	Concreto Simples	m³	1,0000000	592,72	592,72
Composição Auxiliar	125	ORSE	Concreto simples fck= 15 MPA (b1/b2), fabricado na obra, sem lançamento e adensamento	Concreto Simples	m³	1,0000000	544,02	544,02
Composição Auxiliar	7692	ORSE	Lançamento de concreto simples fabricado na obra, inclusive adensamento e acabamento em peças da superestrutura	Concreto Simples	m³	1,0000000	48,70	48,70

MO sem LS => 121,19 LS => 0,00 MO com LS => 121,19  
Valor do BDI => 148,18 Valor com BDI => 740,90

	Código	Banco	Descrição	Tipo	Und	Quant.	Valor Unit	Total
Composição	9399	ORSE	Concreto simples fabricado na obra, fck=25 mpa, lançado e adensado	Concreto Simples	m³	1,0000000	626,77	626,77
Composição Auxiliar	7692	ORSE	Lançamento de concreto simples fabricado na obra, inclusive adensamento e acabamento em peças da superestrutura	Concreto Simples	m³	1,0000000	48,70	48,70
Composição Auxiliar	9398	ORSE	Concreto simples fck= 25 MPA (b1/b2), fabricado na obra, sem lançamento e adensamento	Concreto Simples	m³	1,0000000	578,07	578,07

MO sem LS => 121,19 LS => 0,00 MO com LS => 121,19

Prefeitura Municipal de Guimarães  
CNPJ: 05.505.334/0002-11

				Valor do BDI =>	156,69	Valor com BDI =>			783,46
	Código	Banco	Descrição	Tipo	Und	Quant.	Valor Unit	Total	
Composição	125	ORSE	Concreto simples fck= 15 MPA (b1/b2), fabricado na obra, sem lançamento e adensamento	Concreto Simples	m³	1,0000000	544,02	544,02	
Composição Auxiliar	10549	ORSE	Encargos Complementares - Servente	Provisórios	h	6,0000000	3,79	22,74	
Insumo	00000367/SIN	ORSE	Areia grossa - posto jazida/fornecedor (retirado na jazida,sem transporte)	Material	m³	0,9130000	111,43	101,73	
Insumo	00001379/SIN	ORSE	Cimento portland composto cp ii-32	Material	kg	293,0000000	0,78	228,54	
Insumo	00004718/SIN	ORSE	Pedra britada n. 2 (19 a 38 mm) posto pedreira/fornecedor, sem frete	Material	m³	0,6270000	130,70	81,94	
Insumo	00004721/SIN	ORSE	Pedra britada n. 1 (9,5 a 19 mm) posto pedreira/fornecedor,sem frete	Material	m³	0,2090000	130,01	27,17	
Insumo	00006111/SIN	ORSE	Servente de obras (horista)	Mão de Obra	h	6,0000000	13,65	81,90	
				MO sem LS =>	81,90	LS =>	0,00	MO com LS =>	81,90
				Valor do BDI =>	136,01	Valor com BDI =>			680,03
	Código	Banco	Descrição	Tipo	Und	Quant.	Valor Unit	Total	
Composição	9398	ORSE	Concreto simples fck= 25 MPA (b1/b2), fabricado na obra, sem lançamento e adensamento	Concreto Simples	m³	1,0000000	578,07	578,07	
Composição Auxiliar	10549	ORSE	Encargos Complementares - Servente	Provisórios	h	6,0000000	3,79	22,74	
Insumo	00000367/SIN	ORSE	Areia grossa - posto jazida/fornecedor (retirado na jazida,sem transporte)	Material	m³	0,5900000	111,43	65,74	
Insumo	00001379/SIN	ORSE	Cimento portland composto cp ii-32	Material	kg	390,0000000	0,78	304,20	
Insumo	00004718/SIN	ORSE	Pedra britada n. 2 (19 a 38 mm) posto pedreira/fornecedor, sem frete	Material	m³	0,3970000	130,70	51,88	
Insumo	00004721/SIN	ORSE	Pedra britada n. 1 (9,5 a 19 mm) posto pedreira/fornecedor,sem frete	Material	m³	0,3970000	130,01	51,61	
Insumo	00006111/SIN	ORSE	Servente de obras (horista)	Mão de Obra	h	6,0000000	13,65	81,90	
				MO sem LS =>	81,90	LS =>	0,00	MO com LS =>	81,90
				Valor do BDI =>	144,52	Valor com BDI =>			722,59
	Código	Banco	Descrição	Tipo	Und	Quant.	Valor Unit	Total	
Composição	98	ORSE	Concreto simples usinado fck=25mpa, bombeado, lançado e adensado em superestrutura	Alvenarias de Pedra e Concretos para Fundações	m³	1,0000000	557,64	557,64	
Composição Auxiliar	128	ORSE	Lançamento de concreto usinado, bombeado, em peças armadas da superestrutura,inclusive colocação, adensamento e acabamento	Concreto Simples	m³	1,0000000	48,70	48,70	
Insumo	00034493/SIN API	ORSE	Concreto usinado bombeavel, classe de resistencia c25, com brita 0 e 1, slump= 100 +/- 20 mm, exclui servico de bombeamento (nbr 8953)	Material	m³	1,0000000	462,68	462,68	

Prefeitura Municipal de Guimarães  
CNPJ: 05.505.334/0002-11

Insumo	00044535/SIN API	ORSE	Servico de bombeamento de concreto com consumo minimo de 40m3, (disponibilizacao de bomba), sem o lancamento	Material	m³	1,0000000	46,26	46,26
--------	---------------------	------	---	----------	----	-----------	-------	-------

MO sem LS => 39,29 LS => 0,00 MO com LS => 39,29  
Valor do BDI => 139,41 Valor com BDI => 697,05

	Código	Banco	Descrição	Tipo	Und	Quant.	Valor Unit	Total
Composição	681	ORSE	Conector para haste de aterramento 5/8" - fornecimento e assentamento - Rev 02 (10/2021)	Pontos de Suprimento de Telefone	un	1,0000000	6,13	6,13
Composição Auxiliar	10552	ORSE	Encargos Complementares - Eletricista	Provisórios	h	0,0500000	3,65	0,18
Insumo	00002436/SIN	ORSE	Eletricista (horista)	Mão de Obra	h	0,0500000	19,13	0,95
Insumo	664	ORSE	Conector p/ haste de aterramento 5/8"	Material	un	1,0000000	5,00	5,00

MO sem LS => 0,95 LS => 0,00 MO com LS => 0,95  
Valor do BDI => 1,53 Valor com BDI => 7,66

	Código	Banco	Descrição	Tipo	Und	Quant.	Valor Unit	Total
Composição	363	ORSE	Curva para eletroduto de pvc rígido roscável, diâm = 32mm (1")	Interligações até Quadro Geral - Eletrodutos e Conexões	un	1,0000000	7,97	7,97
Composição Auxiliar	10549	ORSE	Encargos Complementares - Servente	Provisórios	h	0,1300000	3,79	0,49
Composição Auxiliar	10552	ORSE	Encargos Complementares - Eletricista	Provisórios	h	0,1300000	3,65	0,47
Insumo	00001884/SIN	ORSE	Curva 90 graus, longa, de pvc rigido roscavel, de 1", para eletroduto	Material	un	1,0000000	2,76	2,76
Insumo	00002436/SIN	ORSE	Eletricista (horista)	Mão de Obra	h	0,1300000	19,13	2,48
Insumo	00006111/SIN	ORSE	Servente de obras (horista)	Mão de Obra	h	0,1300000	13,65	1,77

MO sem LS => 4,25 LS => 0,00 MO com LS => 4,25  
Valor do BDI => 1,99 Valor com BDI => 9,96

	Código	Banco	Descrição	Tipo	Und	Quant.	Valor Unit	Total
Composição	368	ORSE	Curva para eletroduto de pvc rígido roscável, diâm = 85mm (3")	Interligações até Quadro Geral - Eletrodutos e Conexões	un	1,0000000	55,89	55,89
Composição Auxiliar	10549	ORSE	Encargos Complementares - Servente	Provisórios	h	1,0000000	3,79	3,79
Composição Auxiliar	10552	ORSE	Encargos Complementares - Eletricista	Provisórios	h	1,0000000	3,65	3,65
Insumo	00001877/SIN	ORSE	Curva 90 graus, longa, de pvc rigido roscavel, de 3", para eletroduto	Material	un	1,0000000	15,67	15,67
Insumo	00002436/SIN	ORSE	Eletricista (horista)	Mão de Obra	h	1,0000000	19,13	19,13
Insumo	00006111/SIN	ORSE	Servente de obras (horista)	Mão de Obra	h	1,0000000	13,65	13,65

MO sem LS => 32,78 LS => 0,00 MO com LS => 32,78  
Valor do BDI => 13,97 Valor com BDI => 69,86

Prefeitura Municipal de Guimarães  
CNPJ: 05.505.334/0002-11

	Código	Banco	Descrição	Tipo	Und	Quant.	Valor Unit	Total
Composição	8001	ORSE	Disjuntor termomagnético tripolar 40 A, padrão DIN (Europeu - linha branca), curva C, 5KA	Fusíveis, Disjuntores e Chaves	un	1,0000000	111,22	111,22
Composição Auxiliar	10549	ORSE	Encargos Complementares - Servente	Provisórios	h	1,0000000	3,79	3,79
Composição Auxiliar	10552	ORSE	Encargos Complementares - Eletricista	Provisórios	h	1,0000000	3,65	3,65
Insumo	00002436/SIN	ORSE	Eletricista (horista)	Mão de Obra	h	1,0000000	19,13	19,13
Insumo	00006111/SIN	ORSE	Servente de obras (horista)	Mão de Obra	h	1,0000000	13,65	13,65
Insumo	3698	ORSE	Disjuntor tripolar 40 A, padrão DIN ( linha branca ), curva de disparo C, corrente de interrupção 5KA, ref.: Siemens 5SX1 ou similar.	Material	un	1,0000000	71,00	71,00

MO sem LS => 32,78 LS => 0,00 MO com LS => 32,78  
Valor do BDI => 27,81 Valor com BDI => 139,03

	Código	Banco	Descrição	Tipo	Und	Quant.	Valor Unit	Total
Composição	9067	ORSE	Disjuntor termomagnético tripolar 200 A com caixa moldada 10 kA	Fusíveis, Disjuntores e Chaves	un	1,0000000	574,12	574,12
Composição Auxiliar	10549	ORSE	Encargos Complementares - Servente	Provisórios	h	0,6000000	3,79	2,27
Composição Auxiliar	10552	ORSE	Encargos Complementares - Eletricista	Provisórios	h	0,6000000	3,65	2,19
Insumo	00002436/SIN	ORSE	Eletricista (horista)	Mão de Obra	h	0,6000000	19,13	11,47
Insumo	00006111/SIN	ORSE	Servente de obras (horista)	Mão de Obra	h	0,6000000	13,65	8,19
Insumo	9349	ORSE	Disjuntor termomagnético tripolar 200 A com caixa moldada 10 kA	Material	un	1,0000000	550,00	550,00

MO sem LS => 19,66 LS => 0,00 MO com LS => 19,66  
Valor do BDI => 143,53 Valor com BDI => 717,65

	Código	Banco	Descrição	Tipo	Und	Quant.	Valor Unit	Total
Composição	88264	SINAPI	ELETRICISTA COM ENCARGOS COMPLEMENTARES	SEDI - SERVIÇOS DIVERSOS	H	1,0000000	29,56	29,56
Composição Auxiliar	95332	SINAPI	CURSO DE CAPACITAÇÃO PARA ELETRICISTA (ENCARGOS COMPLEMENTARES) - HORISTA	SEDI - SERVIÇOS DIVERSOS	H	1,0000000	0,86	0,86
Insumo	00002436	SINAPI	ELETRICISTA (HORISTA)	Mão de Obra	H	1,0000000	20,03	20,03
Insumo	00037370	SINAPI	ALIMENTACAO - HORISTA (COLETADO CAIXA - ENCARGOS COMPLEMENTARES)	Material	H	1,0000000	4,64	4,64
Insumo	00037371	SINAPI	TRANSPORTE - HORISTA (COLETADO CAIXA - ENCARGOS COMPLEMENTARES)	Material	H	1,0000000	0,63	0,63
Insumo	00037372	SINAPI	EXAMES - HORISTA (COLETADO CAIXA - ENCARGOS COMPLEMENTARES)	Material	H	1,0000000	1,34	1,34
Insumo	00037373	SINAPI	SEGURO - HORISTA (COLETADO CAIXA - ENCARGOS COMPLEMENTARES)	Material	H	1,0000000	0,01	0,01

Prefeitura Municipal de Guimarães  
CNPJ: 05.505.334/0002-11

Insumo	00043460	SINAPI	FERRAMENTAS - FAMILIA ELETRICISTA - HORISTA (ENCARGOS COMPLEMENTARES - COLETADO CAIXA)	Material	H	1,0000000	0,85	0,85
Insumo	00043484	SINAPI	EPI - FAMILIA ELETRICISTA - HORISTA (ENCARGOS COMPLEMENTARES - COLETADO CAIXA)	Material	H	1,0000000	1,20	1,20

MO sem LS => 20,89 LS => 0,00 MO com LS => 20,89  
Valor do BDI => 7,39 Valor com BDI => 36,95

	Código	Banco	Descrição	Tipo	Und	Quant.	Valor Unit	Total
Composição	353	ORSE	Eletroduto de pvc rígido roscável, diâm = 25mm (3/4")	Interligações até Quadro Geral - Eletrodutos e Conexões	m	1,0000000	12,34	12,34
Composição Auxiliar	10549	ORSE	Encargos Complementares - Servente	Provisórios	h	0,2000000	3,79	0,75
Composição Auxiliar	10552	ORSE	Encargos Complementares - Eletricista	Provisórios	h	0,2000000	3,65	0,73
Insumo	00002436/SIN	ORSE	Eletricista (horista)	Mão de Obra	h	0,2000000	19,13	3,82
Insumo	00002674/SIN	ORSE	Eletroduto de pvc rígido roscavel de 3/4 ", sem luva	Material	m	1,0500000	4,11	4,31
Insumo	00006111/SIN	ORSE	Servente de obras (horista)	Mão de Obra	h	0,2000000	13,65	2,73

MO sem LS => 6,55 LS => 0,00 MO com LS => 6,55  
Valor do BDI => 3,09 Valor com BDI => 15,43

	Código	Banco	Descrição	Tipo	Und	Quant.	Valor Unit	Total
Composição	354	ORSE	Eletroduto de pvc rígido roscável, diâm = 32mm (1")	Interligações até Quadro Geral - Eletrodutos e Conexões	m	1,0000000	15,57	15,57
Composição Auxiliar	10549	ORSE	Encargos Complementares - Servente	Provisórios	h	0,2200000	3,79	0,83
Composição Auxiliar	10552	ORSE	Encargos Complementares - Eletricista	Provisórios	h	0,2200000	3,65	0,80
Insumo	00002436/SIN	ORSE	Eletricista (horista)	Mão de Obra	h	0,2200000	19,13	4,20
Insumo	00002685/SIN	ORSE	Eletroduto de pvc rígido roscavel de 1 ", sem luva	Material	m	1,0500000	6,42	6,74
Insumo	00006111/SIN	ORSE	Servente de obras (horista)	Mão de Obra	h	0,2200000	13,65	3,00

MO sem LS => 7,20 LS => 0,00 MO com LS => 7,20  
Valor do BDI => 3,89 Valor com BDI => 19,46

	Código	Banco	Descrição	Tipo	Und	Quant.	Valor Unit	Total
Composição	2279	ORSE	Emassamento de superfície, com aplicação de 01 demão de massa acrílica, lixamento e retoques - Rev 03	Latex PVA	m²	1,0000000	15,08	15,08
Composição Auxiliar	10549	ORSE	Encargos Complementares - Servente	Provisórios	h	0,2500000	3,79	0,94
Composição Auxiliar	10553	ORSE	Encargos Complementares - Pintor	Provisórios	h	0,3500000	3,86	1,35
Insumo	00003767/SIN	ORSE	Lixa em folha para parede ou madeira, numero 120, cor vermelha	Material	un	0,3000000	0,95	0,28

Prefeitura Municipal de Guimarães  
CNPJ: 05.505.334/0002-11

Insumo	00004783/SIN	ORSE	Pintor (horista)	Mão de Obra	h	0,3500000	19,13	6,69	
Insumo	00006111/SIN	ORSE	Servente de obras (horista)	Mão de Obra	h	0,2500000	13,65	3,41	
Insumo	1602	ORSE	Massa acrílica	Material	l	0,3600000	6,72	2,41	
				MO sem LS =>	10,10	LS =>	0,00	MO com LS =>	10,10
				Valor do BDI =>	3,77			Valor com BDI =>	18,85

	Código	Banco	Descrição	Tipo	Und	Quant.	Valor Unit	Total
Composição	10555	ORSE	Encargos Complementares - Armador	Provisórios	h	1,0000000	3,63	3,63
Insumo	00012892/SIN	ORSE	Luva raspa de couro, cano curto (punho *7* cm)	Material	par	0,0023000	12,15	0,02
Insumo	00012893/SIN	ORSE	Bota de segurança com biqueira de aço e colarinho acolchoado	Material	par	0,0008000	64,80	0,05
Insumo	00012894/SIN	ORSE	Capa para chuva em pvc com forro de poliester, com capuz (amarela ou azul)	Material	un	0,0002000	17,55	0,00
Insumo	00012895/SIN	ORSE	Capacete de segurança aba frontal com suspensao de polietileno, sem jugular (classe b)	Material	un	0,0006000	13,50	0,00
Insumo	10362	ORSE	Seguro de vida e acidente em grupo	Serviços	un	0,0045000	12,54	0,05
Insumo	10492	ORSE	Cesta Básica	Material	un	0,0045000	190,00	0,85
Insumo	10517	ORSE	Exames admissionais/demissionais (checkup)	Serviços	cj	0,0004000	300,00	0,12
Insumo	10585	ORSE	Arco de serra	Material	un	0,0002000	19,90	0,00
Insumo	10586	ORSE	Torquesa	Material	un	0,0002000	36,90	0,00
Insumo	10596	ORSE	Protetor auricular	Material	un	0,0045000	4,90	0,02
Insumo	10599	ORSE	Protetor solar fps 30 com 120ml	Material	un	0,0018000	18,00	0,03
Insumo	10761	ORSE	Refeição - café da manhã ( café com leite e dois pães com manteiga)	Serviços	un	0,1018000	5,00	0,50
Insumo	158	ORSE	Almoço (Participação do empregador)	Material	un	0,1018000	14,00	1,42
Insumo	1651	ORSE	Óculos branco proteção	Material	pr	0,0008000	6,35	0,00
Insumo	2378	ORSE	Vale transporte	Material	un	0,0654000	4,50	0,29
Insumo	941	ORSE	Fardamento com mangas curta	Material	un	0,0015000	190,35	0,28

MO sem LS => 0,00 LS => 0,00 MO com LS => 0,00  
Valor do BDI => 0,91 Valor com BDI => 4,54

	Código	Banco	Descrição	Tipo	Und	Quant.	Valor Unit	Total
Composição	10551	ORSE	Encargos Complementares - Carpinteiro	Provisórios	h	1,0000000	3,69	3,69

Prefeitura Municipal de Guimarães  
CNPJ: 05.505.334/0002-11

Insumo	00012892/SIN	ORSE	Luva raspa de couro, cano curto (punho *7* cm)	Material	par	0,0023000	12,15	0,02
Insumo	00012893/SIN	ORSE	Bota de seguranca com biqueira de aco e colarinho acolchoado	Material	par	0,0007000	64,80	0,04
Insumo	00012894/SIN	ORSE	Capa para chuva em pvc com forro de poliester, com capuz (amarela ou azul)	Material	un	0,0002000	17,55	0,00
Insumo	00012895/SIN	ORSE	Capacete de seguranca aba frontal com suspensao de polietileno, sem jugular (classe b)	Material	un	0,0006000	13,50	0,00
Insumo	10362	ORSE	Seguro de vida e acidente em grupo	Serviços	un	0,0045000	12,54	0,05
Insumo	10492	ORSE	Cesta Básica	Material	un	0,0045000	190,00	0,85
Insumo	10517	ORSE	Exames admissionais/demissionais (checkup)	Serviços	cj	0,0004000	300,00	0,12
Insumo	10577	ORSE	Serrote 40cm	Material	un	0,0001000	29,90	0,00
Insumo	10578	ORSE	Formão grande	Material	un	0,0002000	15,15	0,00
Insumo	10579	ORSE	Chave de fenda chata 30 cm	Material	un	0,0002000	26,89	0,00
Insumo	10596	ORSE	Protetor auricular	Material	un	0,0045000	4,90	0,02
Insumo	10599	ORSE	Protetor solar fps 30 com 120ml	Material	un	0,0018000	18,00	0,03
Insumo	10761	ORSE	Refeição - café da manhã ( café com leite e dois pães com manteiga)	Serviços	un	0,1018000	5,00	0,50
Insumo	11244	ORSE	Martelo com unha	Material	un	0,0002000	48,95	0,00
Insumo	11248	ORSE	Furadeira e Parafusadeira eletrica Bosch ou Similar profissional	Equipamento	un	0,0001000	246,00	0,02
Insumo	11249	ORSE	Serra circular eletrica portatil	Equipamento	un	0,0001000	518,00	0,05
Insumo	158	ORSE	Almoço (Participação do empregador)	Material	un	0,1018000	14,00	1,42
Insumo	1651	ORSE	Óculos branco proteção	Material	pr	0,0007000	6,35	0,00
Insumo	2378	ORSE	Vale transporte	Material	un	0,0654000	4,50	0,29
Insumo	941	ORSE	Fardamento com mangas curta	Material	un	0,0015000	190,35	0,28

MO sem LS => 0,00 LS => 0,00 MO com LS => 0,00  
Valor do BDI => 0,92 Valor com BDI => 4,61

	Código	Banco	Descrição	Tipo	Und	Quant.	Valor Unit	Total
Composição	10552	ORSE	Encargos Complementares - Eletricista	Provisórios	h	1,0000000	3,65	3,65
Insumo	00012892/SIN	ORSE	Luva raspa de couro, cano curto (punho *7* cm)	Material	par	0,0023000	12,15	0,02
Insumo	00012893/SIN	ORSE	Bota de seguranca com biqueira de aco e colarinho acolchoado	Material	par	0,0007000	64,80	0,04



Prefeitura Municipal de Guimarães  
CNPJ: 05.505.334/0002-11

Insumo	00012894/SIN	ORSE	Capa para chuva em pvc com forro de poliester, com capuz (amarela ou azul)	Material	un	0,0002000	17,55	0,00
Insumo	00012895/SIN	ORSE	Capacete de seguranca aba frontal com suspensao de polietileno, sem jugular (classe b)	Material	un	0,0006000	13,50	0,00
Insumo	10362	ORSE	Seguro de vida e acidente em grupo	Serviços	un	0,0045000	12,54	0,05
Insumo	10492	ORSE	Cesta Básica	Material	un	0,0045000	190,00	0,85
Insumo	10517	ORSE	Exames admissionais/demissionais (checkup)	Serviços	cj	0,0004000	300,00	0,12
Insumo	10579	ORSE	Chave de fenda chata 30 cm	Material	un	0,0002000	26,89	0,00
Insumo	10596	ORSE	Protetor auricular	Material	un	0,0045000	4,90	0,02
Insumo	10599	ORSE	Protetor solar fps 30 com 120ml	Material	un	0,0018000	18,00	0,03
Insumo	10761	ORSE	Refeição - café da manhã ( café com leite e dois pães com manteiga)	Serviços	un	0,1018000	5,00	0,50
Insumo	11240	ORSE	Alicate com isolamento	Material	un	0,0002000	47,69	0,00
Insumo	11241	ORSE	Alicate volt-amperimetro	Material	un	0,0002000	163,00	0,03
Insumo	11242	ORSE	Chave inglesa 12"	Material	un	0,0001000	34,00	0,00
Insumo	158	ORSE	Almoço (Participação do empregador)	Material	un	0,1018000	14,00	1,42
Insumo	1651	ORSE	Óculos branco proteção	Material	pr	0,0008000	6,35	0,00
Insumo	2378	ORSE	Vale transporte	Material	un	0,0654000	4,50	0,29
Insumo	941	ORSE	Fardamento com mangas curta	Material	un	0,0015000	190,35	0,28

MO sem LS => 0,00 LS => 0,00 MO com LS => 0,00  
Valor do BDI => 0,91 Valor com BDI => 4,56

	Código	Banco	Descrição	Tipo	Und	Quant.	Valor Unit	Total
Composição	10554	ORSE	Encargos Complementares - Encanador	Provisórios	h	1,0000000	3,72	3,72
Insumo	00012892/SIN	ORSE	Luva raspa de couro, cano curto (punho *7* cm)	Material	par	0,0023000	12,15	0,02
Insumo	00012893/SIN	ORSE	Bota de seguranca com biqueira de aco e colarinho acolchoado	Material	par	0,0008000	64,80	0,05
Insumo	00012894/SIN	ORSE	Capa para chuva em pvc com forro de poliester, com capuz (amarela ou azul)	Material	un	0,0002000	17,55	0,00
Insumo	00012895/SIN	ORSE	Capacete de seguranca aba frontal com suspensao de polietileno, sem jugular (classe b)	Material	un	0,0006000	13,50	0,00
Insumo	10362	ORSE	Seguro de vida e acidente em grupo	Serviços	un	0,0045000	12,54	0,05
Insumo	10492	ORSE	Cesta Básica	Material	un	0,0045000	190,00	0,85

Prefeitura Municipal de Guimarães  
CNPJ: 05.505.334/0002-11

Insumo	10517	ORSE	Exames admissionais/demissionais (checkup)	Serviços	cj	0,0004000	300,00	0,12
Insumo	10592	ORSE	Lima chata 12"	Material	un	0,0001000	37,29	0,00
Insumo	10593	ORSE	Praio simples 30cm	Material	un	0,0001000	19,57	0,00
Insumo	10596	ORSE	Protetor auricular	Material	un	0,0045000	4,90	0,02
Insumo	10599	ORSE	Protetor solar fps 30 com 120ml	Material	un	0,0018000	18,00	0,03
Insumo	10761	ORSE	Refeição - café da manhã ( café com leite e dois pães com manteiga)	Serviços	un	0,1018000	5,00	0,50
Insumo	11253	ORSE	Tarracha para tubos PVC de 1/2"	Material	un	0,0011000	25,50	0,02
Insumo	11254	ORSE	Tarracha para tubos PVC de 3/4"	Material	un	0,0007000	22,80	0,01
Insumo	11255	ORSE	Tarracha para tubos PVC de 1"	Material	un	0,0006000	63,00	0,03
Insumo	11256	ORSE	Tarracha para tubos PVC de 1 1/2"	Material	un	0,0004000	60,00	0,02
Insumo	11257	ORSE	Tarracha para tubos PVC de 1 1/4"	Material	un	0,0004000	32,30	0,01
Insumo	158	ORSE	Almoço (Participação do empregador)	Material	un	0,1018000	14,00	1,42
Insumo	1651	ORSE	Óculos branco proteção	Material	pr	0,0008000	6,35	0,00
Insumo	2378	ORSE	Vale transporte	Material	un	0,0654000	4,50	0,29
Insumo	941	ORSE	Fardamento com mangas curta	Material	un	0,0015000	190,35	0,28

MO sem LS => 0,00 LS => 0,00 MO com LS => 0,00

Valor do BDI => 0,93 Valor com BDI => 4,65

	Código	Banco	Descrição	Tipo	Und	Quant.	Valor Unit	Total
Composição	10550	ORSE	Encargos Complementares - Pedreiro	Provisórios	h	1,0000000	3,66	3,66
Insumo	00012892/SIN	ORSE	Luva raspa de couro, cano curto (punho *7* cm)	Material	par	0,0023000	12,15	0,02
Insumo	00012893/SIN	ORSE	Bota de segurança com biqueira de aço e colarinho acolchoado	Material	par	0,0008000	64,80	0,05
Insumo	00012894/SIN	ORSE	Capa para chuva em pvc com forro de poliester, com capuz (amarela ou azul)	Material	un	0,0002000	17,55	0,00
Insumo	00012895/SIN	ORSE	Capacete de segurança aba frontal com suspensao de polietileno, sem jugular (classe b)	Material	un	0,0006000	13,50	0,00
Insumo	10282	ORSE	Regua de alumínio c/ 2,00m (para pedreiro)	Material	un	0,0002000	40,80	0,00
Insumo	10362	ORSE	Seguro de vida e acidente em grupo	Serviços	un	0,0045000	12,54	0,05
Insumo	10492	ORSE	Cesta Básica	Material	un	0,0045000	190,00	0,85

Prefeitura Municipal de Guimarães  
CNPJ: 05.505.334/0002-11

Insumo	10517	ORSE	Exames admissionais/demissionais (checkup)	Serviços	cj	0,0004000	300,00	0,12
Insumo	10596	ORSE	Protetor auricular	Material	un	0,0045000	4,90	0,02
Insumo	10599	ORSE	Protetor solar fps 30 com 120ml	Material	un	0,0018000	18,00	0,03
Insumo	10761	ORSE	Refeição - café da manhã ( café com leite e dois pães com manteiga)	Serviços	un	0,1018000	5,00	0,50
Insumo	10789	ORSE	Nível de bolha de madeira	Material	un	0,0002000	15,40	0,00
Insumo	10790	ORSE	Prumo de face	Material	un	0,0001000	25,95	0,00
Insumo	11243	ORSE	Martelo sem unha	Material	un	0,0001000	28,00	0,00
Insumo	11245	ORSE	Desempoladeira de madeira 12x22	Material	un	0,0007000	11,60	0,00
Insumo	11246	ORSE	Escala métrica de bambú	Material	Un	0,0007000	10,22	0,00
Insumo	11247	ORSE	Serra mármore	Material	un	0,0001000	327,80	0,03
Insumo	11264	ORSE	Marreta de 1/2 kg com cabo	Material	un	0,0002000	13,52	0,00
Insumo	11265	ORSE	Martelo de borracha com cabo	Material	un	0,0004000	18,75	0,00
Insumo	158	ORSE	Almoço (Participação do empregador)	Material	un	0,1018000	14,00	1,42
Insumo	1651	ORSE	Óculos branco proteção	Material	pr	0,0008000	6,35	0,00
Insumo	2378	ORSE	Vale transporte	Material	un	0,0654000	4,50	0,29
Insumo	4174	ORSE	Desempenadeira de aço lisa, cabo madeira, ref:143, Atlas ou similar	Material	un	0,0005000	10,80	0,00
Insumo	4722	ORSE	Colher de pedreiro	Material	un	0,0004000	18,80	0,00
Insumo	941	ORSE	Fardamento com mangas curta	Material	un	0,0015000	190,35	0,28

MO sem LS => 0,00 LS => 0,00 MO com LS => 0,00  
Valor do BDI => 0,92 Valor com BDI => 4,58

	Código	Banco	Descrição	Tipo	Und	Quant.	Valor Unit	Total
Composição	10553	ORSE	Encargos Complementares - Pintor	Provisórios	h	1,0000000	3,86	3,86
Insumo	00012892/SIN	ORSE	Luva raspa de couro, cano curto (punho *7* cm)	Material	par	0,0023000	12,15	0,02
Insumo	00012893/SIN	ORSE	Bota de segurança com biqueira de aço e colarinho acolchoado	Material	par	0,0008000	64,80	0,05
Insumo	00012894/SIN	ORSE	Capa para chuva em pvc com forro de poliéster, com capuz (amarela ou azul)	Material	un	0,0002000	17,55	0,00
Insumo	00012895/SIN	ORSE	Capacete de segurança aba frontal com suspensão de polietileno, sem jugular (classe b)	Material	un	0,0006000	13,50	0,00

Prefeitura Municipal de Guimarães  
CNPJ: 05.505.334/0002-11

Insumo	10362	ORSE	Seguro de vida e acidente em grupo	Serviços	un	0,0045000	12,54	0,05	
Insumo	10492	ORSE	Cesta Básica	Material	un	0,0045000	190,00	0,85	
Insumo	10517	ORSE	Exames admissionais/demissionais (checkup)	Serviços	cj	0,0004000	300,00	0,12	
Insumo	10583	ORSE	Trincha 3"	Material	un	0,0045000	11,98	0,05	
Insumo	10596	ORSE	Protetor auricular	Material	un	0,0045000	4,90	0,02	
Insumo	10599	ORSE	Protetor solar fps 30 com 120ml	Material	un	0,0018000	18,00	0,03	
Insumo	10761	ORSE	Refeição - café da manhã ( café com leite e dois pães com manteiga)	Serviços	un	0,1018000	5,00	0,50	
Insumo	11250	ORSE	Rolo lã de carneiro 20cm	Material	un	0,0023000	17,50	0,04	
Insumo	11251	ORSE	Pincel de seda 2"	Material	un	0,0045000	26,90	0,12	
Insumo	11252	ORSE	Escada de aluminio de abrir com 7 degraus	Material	un	0,0001000	269,00	0,02	
Insumo	158	ORSE	Almoço (Participação do empregador)	Material	un	0,1018000	14,00	1,42	
Insumo	1651	ORSE	Óculos branco proteção	Material	pr	0,0008000	6,35	0,00	
Insumo	2378	ORSE	Vale transporte	Material	un	0,0654000	4,50	0,29	
Insumo	4174	ORSE	Desempenadeira de aço lisa, cabo madeira, ref:143, Atlas ou similar	Material	un	0,0005000	10,80	0,00	
Insumo	4725	ORSE	Espátula	Material	un	0,0004000	16,82	0,00	
Insumo	941	ORSE	Fardamento com mangas curta	Material	un	0,0015000	190,35	0,28	
				MO sem LS =>	0,00	LS =>	0,00	MO com LS =>	0,00
				Valor do BDI =>	0,97			Valor com BDI =>	4,83

	Código	Banco	Descrição	Tipo	Und	Quant.	Valor Unit	Total
Composição	10549	ORSE	Encargos Complementares - Servente	Provisórios	h	1,0000000	3,79	3,79
Insumo	00002711/SIN	ORSE	Carrinho de mao de aco capacidade 50 a 60 l, pneu com camara	Material	un	0,0002000	180,00	0,03
Insumo	00012892/SIN	ORSE	Luva raspa de couro, cano curto (punho *7* cm)	Material	par	0,0023000	12,15	0,02
Insumo	00012893/SIN	ORSE	Bota de seguranca com biqueira de aco e colarinho acolchoado	Material	par	0,0008000	64,80	0,05
Insumo	00012894/SIN	ORSE	Capa para chuva em pvc com forro de poliester, com capuz (amarela ou azul)	Material	un	0,0002000	17,55	0,00
Insumo	00012895/SIN	ORSE	Capacete de seguranca aba frontal com suspensao de polietileno, sem jugular (classe b)	Material	un	0,0006000	13,50	0,00
Insumo	10362	ORSE	Seguro de vida e acidente em grupo	Serviços	un	0,0045000	12,54	0,05

Prefeitura Municipal de Guimarães  
CNPJ: 05.505.334/0002-11

Insumo	10492	ORSE	Cesta Básica	Material	un	0,0045000	190,00	0,85
Insumo	10517	ORSE	Exames admissionais/demissionais (checkup)	Serviços	cj	0,0004000	300,00	0,12
Insumo	10596	ORSE	Protetor auricular	Material	un	0,0045000	4,90	0,02
Insumo	10599	ORSE	Protetor solar fps 30 com 120ml	Material	un	0,0018000	18,00	0,03
Insumo	10761	ORSE	Refeição - café da manhã ( café com leite e dois pães com manteiga)	Serviços	un	0,1018000	5,00	0,50
Insumo	10788	ORSE	Pá quadrada	Material	un	0,0002000	36,90	0,00
Insumo	158	ORSE	Almoço (Participação do empregador)	Material	un	0,1018000	14,00	1,42
Insumo	1651	ORSE	Óculos branco proteção	Material	pr	0,0008000	6,35	0,00
Insumo	2378	ORSE	Vale transporte	Material	un	0,0941000	4,50	0,42
Insumo	4728	ORSE	Talhadeira chata 10"	Material	un	0,0003000	18,58	0,00
Insumo	4729	ORSE	Marreta 1 kg com cabo	Material	un	0,0001000	31,50	0,00
Insumo	941	ORSE	Fardamento com mangas curta	Material	un	0,0015000	190,35	0,28

MO sem LS => 0,00 LS => 0,00 MO com LS => 0,00  
Valor do BDI => 0,95 Valor com BDI => 4,74

	Código	Banco	Descrição	Tipo	Und	Quant.	Valor Unit	Total
Composição	2497	ORSE	Escavação manual de vala ou cava em material de 1ª categoria, profundidade até 1,50m	Escavação Manual em Área Urbana	m³	1,0000000	52,32	52,32
Composição Auxiliar	10549	ORSE	Encargos Complementares - Servente	Provisórios	h	3,0000000	3,79	11,37
Insumo	00006111/SIN	ORSE	Servente de obras (horista)	Mão de Obra	h	3,0000000	13,65	40,95

MO sem LS => 40,95 LS => 0,00 MO com LS => 40,95  
Valor do BDI => 13,08 Valor com BDI => 65,40

	Código	Banco	Descrição	Tipo	Und	Quant.	Valor Unit	Total
Composição	85	ORSE	Forma plana para fundações, em compensado resinado 12mm, 03 usos	Formas para Fundações	m²	1,0000000	88,92	88,92
Composição Auxiliar	10549	ORSE	Encargos Complementares - Servente	Provisórios	h	1,4000000	3,79	5,30
Composição Auxiliar	10551	ORSE	Encargos Complementares - Carpinteiro	Provisórios	h	1,4000000	3,69	5,16
Insumo	00001213/SIN	ORSE	Carpinteiro de formas ou oficial (horista)	Mão de Obra	h	1,4000000	19,13	26,78
Insumo	00002692/SIN	ORSE	Desmoldante protetor para formas de madeira, de base oleosaemulsionada em agua	Material	l	0,0150000	8,18	0,12
Insumo	00004509/SIN	ORSE	Sarrafo *2,5 x 10* cm em pinus, mista ou equivalente da regioao - bruta	Material	m	1,3300000	5,65	7,51

Prefeitura Municipal de Guimarães  
CNPJ: 05.505.334/0002-11

Insumo	00005067/SIN	ORSE	Prego de aço polido com cabeca 16 x 24 (2 1/4 x 12)	Material	kg	0,3000000	16,86	5,05
Insumo	00006111/SIN	ORSE	Servente de obras (horista)	Mão de Obra	h	1,4000000	13,65	19,11
Insumo	00043130/SIN	ORSE	Arame galvanizado 12 bwg, d = 2,76 mm (0,048 kg/m) ou 14 bwg, d = 2,11 mm (0,026 kg/m)	Material	kg	0,1500000	19,00	2,85
Insumo	1569	ORSE	Madeira mista serrada (barrote) 6 x 6cm - 0,0036 m3/m (angelim, louro)	Material	m	0,3300000	6,75	2,22
Insumo	630	ORSE	Compensado resinado 12mm - Madeirit ou similar	Material	m²	0,3700000	40,08	14,82

MO sem LS => 45,89 LS => 0,00 MO com LS => 45,89  
Valor do BDI => 22,23 Valor com BDI => 111,15

	Código	Banco	Descrição	Tipo	Und	Quant.	Valor Unit	Total
Composição	87	ORSE	Forma plana para fundações, em compensado resinado 12mm, 04 usos	Formas para Fundações	m²	1,0000000	81,71	81,71
Composição Auxiliar	10549	ORSE	Encargos Complementares - Servente	Provisórios	h	1,3700000	3,79	5,19
Composição Auxiliar	10551	ORSE	Encargos Complementares - Carpinteiro	Provisórios	h	1,3700000	3,69	5,05
Insumo	00001213/SIN	ORSE	Carpinteiro de formas ou oficial (horista)	Mão de Obra	h	1,3700000	19,13	26,20
Insumo	00002692/SIN	ORSE	Desmoldante protetor para formas de madeira, de base oleosaemulsionada em agua	Material	l	0,0150000	8,18	0,12
Insumo	00004509/SIN	ORSE	Sarrafo *2,5 x 10* cm em pinus, mista ou equivalente da regioao - bruta	Material	m	1,0000000	5,65	5,65
Insumo	00005067/SIN	ORSE	Prego de aço polido com cabeca 16 x 24 (2 1/4 x 12)	Material	kg	0,3000000	16,86	5,05
Insumo	00006111/SIN	ORSE	Servente de obras (horista)	Mão de Obra	h	1,3700000	13,65	18,70
Insumo	00043130/SIN	ORSE	Arame galvanizado 12 bwg, d = 2,76 mm (0,048 kg/m) ou 14 bwg, d = 2,11 mm (0,026 kg/m)	Material	kg	0,1500000	19,00	2,85
Insumo	1569	ORSE	Madeira mista serrada (barrote) 6 x 6cm - 0,0036 m3/m (angelim, louro)	Material	m	0,2500000	6,75	1,68
Insumo	630	ORSE	Compensado resinado 12mm - Madeirit ou similar	Material	m²	0,2800000	40,08	11,22

MO sem LS => 44,90 LS => 0,00 MO com LS => 44,90  
Valor do BDI => 20,43 Valor com BDI => 102,14

	Código	Banco	Descrição	Tipo	Und	Quant.	Valor Unit	Total
Composição	2842	ORSE	Fornecimento de armação secundária 1 estribo	Fornecimento de Materiais para Redes de Energia Elétrica e	un	1,0000000	25,69	25,69
Insumo	00001091/SIN API	ORSE	Armação vertical com haste e contra-pino, em chapa de aço galvanizado 3/16", com 1 estribo e 1 isolador	Material	un	1,0000000	25,69	25,69

MO sem LS => 0,00 LS => 0,00 MO com LS => 0,00  
Valor do BDI => 6,42 Valor com BDI => 32,11

	Código	Banco	Descrição	Tipo	Und	Quant.	Valor Unit	Total
--	--------	-------	-----------	------	-----	--------	------------	-------

Prefeitura Municipal de Guimarães  
CNPJ: 05.505.334/0002-11

Composição	2892	ORSE	Fornecimento de isolador roldana de porcelana	Fornecimento de Materiais para Redes de Energia Elétrica e	un	1,0000000	2,16	2,16
Insumo	00003398/SIN	ORSE	Isolador de porcelana, tipo roldana, dimensoes de *72* x *72* mm, para uso embaixa tensao	Material	un	1,0000000	2,16	2,16

MO sem LS => 0,00 LS => 0,00 MO com LS => 0,00  
Valor do BDI => 0,54 Valor com BDI => 2,70

	Código	Banco	Descrição	Tipo	Und	Quant.	Valor Unit	Total
Composição	5928	SINAPI	GUINDAUTO HIDRÁULICO, CAPACIDADE MÁXIMA DE CARGA 6200 KG, MOMENTO MÁXIMO DE CARGA 11,7 TM, ALCANCE MÁXIMO HORIZONTAL 9,70 M, INCLUSIVE CAMINHÃO TOCO PBT 16.000 KG, POTÊNCIA DE 189 CV - CHP DIURNO. AF_06/2014	CHOR - CUSTOS HORÁRIOS DE MÁQUINAS E EQUIPAMENTOS	CHP	1,0000000	286,16	286,16
Composição Auxiliar	88286	SINAPI	MOTORISTA OPERADOR DE MUNCK COM ENCARGOS COMPLEMENTARES	SEDI - SERVIÇOS DIVERSOS	H	1,0000000	38,14	38,14
Composição Auxiliar	89259	SINAPI	GUINDAUTO HIDRÁULICO, CAPACIDADE MÁXIMA DE CARGA 6200 KG, MOMENTO MÁXIMO DE CARGA 11,7 TM, ALCANCE MÁXIMO HORIZONTAL 9,70 M, INCLUSIVE CAMINHÃO TOCO PBT 16.000 KG, POTÊNCIA DE 189 CV - DEPRECIAÇÃO. AF_06/2014	CHOR - CUSTOS HORÁRIOS DE MÁQUINAS E EQUIPAMENTOS	H	1,0000000	28,61	28,61
Composição Auxiliar	89260	SINAPI	GUINDAUTO HIDRÁULICO, CAPACIDADE MÁXIMA DE CARGA 6200 KG, MOMENTO MÁXIMO DE CARGA 11,7 TM, ALCANCE MÁXIMO HORIZONTAL 9,70 M, INCLUSIVE CAMINHÃO TOCO PBT 16.000 KG, POTÊNCIA DE 189 CV - JUROS. AF_06/2014	CHOR - CUSTOS HORÁRIOS DE MÁQUINAS E EQUIPAMENTOS	H	1,0000000	10,56	10,56
Composição Auxiliar	89262	SINAPI	GUINDAUTO HIDRÁULICO, CAPACIDADE MÁXIMA DE CARGA 6200 KG, MOMENTO MÁXIMO DE CARGA 11,7 TM, ALCANCE MÁXIMO HORIZONTAL 9,70 M, INCLUSIVE CAMINHÃO TOCO PBT 16.000 KG, POTÊNCIA DE 189 CV - MANUTENÇÃO. AF_06/2014	CHOR - CUSTOS HORÁRIOS DE MÁQUINAS E EQUIPAMENTOS	H	1,0000000	48,66	48,66
Composição Auxiliar	91466	SINAPI	GUINDAUTO HIDRÁULICO, CAPACIDADE MÁXIMA DE CARGA 6200 KG, MOMENTO MÁXIMO DE CARGA 11,7 TM, ALCANCE MÁXIMO HORIZONTAL 9,70 M, INCLUSIVE CAMINHÃO TOCO PBT 16.000 KG, POTÊNCIA DE 189 CV - IMPOSTOS E SEGUROS. AF_08/2015	CHOR - CUSTOS HORÁRIOS DE MÁQUINAS E EQUIPAMENTOS	H	1,0000000	4,26	4,26
Composição Auxiliar	91467	SINAPI	GUINDAUTO HIDRÁULICO, CAPACIDADE MÁXIMA DE CARGA 6200 KG, MOMENTO MÁXIMO DE CARGA 11,7 TM, ALCANCE MÁXIMO HORIZONTAL 9,70 M, INCLUSIVE CAMINHÃO TOCO PBT 16.000 KG, POTÊNCIA DE 189 CV - MATERIAIS NA OPERAÇÃO. AF_08/2015	CHOR - CUSTOS HORÁRIOS DE MÁQUINAS E EQUIPAMENTOS	H	1,0000000	155,93	155,93

MO sem LS => 30,65 LS => 0,00 MO com LS => 30,65  
Valor do BDI => 71,54 Valor com BDI => 357,70

	Código	Banco	Descrição	Tipo	Und	Quant.	Valor Unit	Total
--	--------	-------	-----------	------	-----	--------	------------	-------

Prefeitura Municipal de Guimarães  
CNPJ: 05.505.334/0002-11

Composição	89259	SINAPI	GUINDAUTO HIDRÁULICO, CAPACIDADE MÁXIMA DE CARGA 6200 KG, MOMENTO MÁXIMO DE CARGA 11,7 TM, ALCANCE MÁXIMO HORIZONTAL 9,70 M, INCLUSIVE CAMINHÃO TOCO PBT 16.000 KG, POTÊNCIA DE 189 CV - DEPRECIAÇÃO. AF_06/2014	CHOR - CUSTOS HORÁRIOS DE MÁQUINAS E EQUIPAMENTOS	H	1,0000000	28,61	28,61		
Insumo	00003363	SINAPI	GUINDAUTO HIDRAULICO, CAPACIDADE MAXIMA DE CARGA 6200 KG, MOMENTO MAXIMO DE CARGA 11,7 TM, ALCANCE MAXIMO HORIZONTAL 9,70 M, PARA MONTAGEM SOBRE CHASSI DE CAMINHAO PBT MINIMO 13000 KG (INCLUI MONTAGEM, NAO INCLUI CAMINHAO)	Equipamento para Aquisição Permanente	UN	0,0000551	144.875,00	7,98		
Insumo	00037752	SINAPI	CAMINHAO TOCO, PESO BRUTO TOTAL 16000 KG, CARGA UTIL MAXIMA 11030 KG, DISTANCIA ENTRE EIXOS 5,41 M, POTENCIA 185 CV (INCLUI CABINE E CHASSI, NAO INCLUI CARROCERIA)	Equipamento para Aquisição Permanente	UN	0,0000343	601.621,60	20,63		
					MO sem LS =>	0,00	LS =>	0,00	MO com LS =>	0,00
					Valor do BDI =>	7.15			Valor com BDI =>	35.76

	Código	Banco	Descrição	Tipo	Und	Quant.	Valor Unit	Total		
Composição	91466	SINAPI	GUINDAUTO HIDRÁULICO, CAPACIDADE MÁXIMA DE CARGA 6200 KG, MOMENTO MÁXIMO DE CARGA 11,7 TM, ALCANCE MÁXIMO HORIZONTAL 9,70 M, INCLUSIVE CAMINHÃO TOCO PBT 16.000 KG, POTÊNCIA DE 189 CV - IMPOSTOS E SEGUROS. AF_08/2015	CHOR - CUSTOS HORÁRIOS DE MÁQUINAS E EQUIPAMENTOS	H	1,0000000	4,26	4,26		
Insumo	00003363	SINAPI	GUINDAUTO HIDRAULICO, CAPACIDADE MAXIMA DE CARGA 6200 KG, MOMENTO MAXIMO DE CARGA 11,7 TM, ALCANCE MAXIMO HORIZONTAL 9,70 M, PARA MONTAGEM SOBRE CHASSI DE CAMINHAO PBT MINIMO 13000 KG (INCLUI MONTAGEM, NAO INCLUI CAMINHAO)	Equipamento para Aquisição Permanente	UN	0,0000058	144.875,00	0,84		
Insumo	00037752	SINAPI	CAMINHAO TOCO, PESO BRUTO TOTAL 16000 KG, CARGA UTIL MAXIMA 11030 KG, DISTANCIA ENTRE EIXOS 5,41 M, POTENCIA 185 CV (INCLUI CABINE E CHASSI, NAO INCLUI CARROCERIA)	Equipamento para Aquisição Permanente	UN	0,0000057	601.621,60	3,42		
					MO sem LS =>	0,00	LS =>	0,00	MO com LS =>	0,00
					Valor do BDI =>	1,07			Valor com BDI =>	5,33

	Código	Banco	Descrição	Tipo	Und	Quant.	Valor Unit	Total
Composição	89260	SINAPI	GUINDAUTO HIDRÁULICO, CAPACIDADE MÁXIMA DE CARGA 6200 KG, MOMENTO MÁXIMO DE CARGA 11,7 TM, ALCANCE MÁXIMO HORIZONTAL 9,70 M, INCLUSIVE CAMINHÃO TOCO PBT 16.000 KG, POTÊNCIA DE 189 CV - JUROS. AF_06/2014	CHOR - CUSTOS HORÁRIOS DE MÁQUINAS E EQUIPAMENTOS	H	1,0000000	10,56	10,56
Insumo	00003363	SINAPI	GUINDAUTO HIDRAULICO, CAPACIDADE MAXIMA DE CARGA 6200 KG, MOMENTO MAXIMO DE CARGA 11,7 TM, ALCANCE MAXIMO HORIZONTAL 9,70 M, PARA MONTAGEM SOBRE CHASSI DE CAMINHAO PBT MINIMO 13000 KG (INCLUI MONTAGEM, NAO INCLUI CAMINHAO)	Equipamento para Aquisição Permanente	UN	0,0000144	144.875,00	2,08



Prefeitura Municipal de Guimarães  
CNPJ: 05.505.334/0002-11

Insumo	00037752	SINAPI	CAMINHAO TOCO, PESO BRUTO TOTAL 16000 KG, CARGA UTIL MAXIMA 11030 KG, DISTANCIA ENTRE EIXOS 5,41 M, POTENCIA 185 CV (INCLUI CABINE E CHASSI, NAO INCLUI CARROCERIA)	Equipamento para Aquisição Permanente	UN	0,0000141	601.621,60	8,48
--------	----------	--------	---	---------------------------------------	----	-----------	------------	------

MO sem LS => 0,00 LS => 0,00 MO com LS => 0,00  
Valor do BDI => 2,64 Valor com BDI => 13,20

	Código	Banco	Descrição	Tipo	Und	Quant.	Valor Unit	Total
Composição	89262	SINAPI	GUINDAUTO HIDRÁULICO, CAPACIDADE MÁXIMA DE CARGA 6200 KG, MOMENTO MÁXIMO DE CARGA 11,7 TM, ALCANCE MÁXIMO HORIZONTAL 9,70 M, INCLUSIVE CAMINHÃO TOCO PBT 16.000 KG, POTÊNCIA DE 189 CV - MANUTENÇÃO. AF_06/2014	CHOR - CUSTOS HORÁRIOS DE MÁQUINAS E EQUIPAMENTOS	H	1,0000000	48,66	48,66
Insumo	00003363	SINAPI	GUINDAUTO HIDRAULICO, CAPACIDADE MAXIMA DE CARGA 6200 KG, MOMENTO MAXIMO DE CARGA 11,7 TM, ALCANCE MAXIMO HORIZONTAL 9,70 M, PARA MONTAGEM SOBRE CHASSI DE CAMINHAO PBT MINIMO 13000 KG (INCLUI MONTAGEM, NAO INCLUI CAMINHAO)	Equipamento para Aquisição Permanente	UN	0,0000689	144.875,00	9,98
Insumo	00037752	SINAPI	CAMINHAO TOCO, PESO BRUTO TOTAL 16000 KG, CARGA UTIL MAXIMA 11030 KG, DISTANCIA ENTRE EIXOS 5,41 M, POTENCIA 185 CV (INCLUI CABINE E CHASSI, NAO INCLUI CARROCERIA)	Equipamento para Aquisição Permanente	UN	0,0000643	601.621,60	38,68

MO sem LS => 0,00 LS => 0,00 MO com LS => 0,00  
Valor do BDI => 12,17 Valor com BDI => 60,83

	Código	Banco	Descrição	Tipo	Und	Quant.	Valor Unit	Total
Composição	91467	SINAPI	GUINDAUTO HIDRÁULICO, CAPACIDADE MÁXIMA DE CARGA 6200 KG, MOMENTO MÁXIMO DE CARGA 11,7 TM, ALCANCE MÁXIMO HORIZONTAL 9,70 M, INCLUSIVE CAMINHÃO TOCO PBT 16.000 KG, POTÊNCIA DE 189 CV - MATERIAIS NA OPERAÇÃO. AF_08/2015	CHOR - CUSTOS HORÁRIOS DE MÁQUINAS E EQUIPAMENTOS	H	1,0000000	155,93	155,93
Insumo	00004221	SINAPI	OLEO DIESEL COMBUSTIVEL COMUM METROPOLITANO S-10 OU S-500	Material	L	26,4300000	5,90	155,93

MO sem LS => 0,00 LS => 0,00 MO com LS => 0,00  
Valor do BDI => 38,98 Valor com BDI => 194,91

	Código	Banco	Descrição	Tipo	Und	Quant.	Valor Unit	Total
Composição	91635	SINAPI	GUINDAUTO HIDRÁULICO, CAPACIDADE MÁXIMA DE CARGA 6500 KG, MOMENTO MÁXIMO DE CARGA 5,8 TM, ALCANCE MÁXIMO HORIZONTAL 7,60 M, INCLUSIVE CAMINHÃO TOCO PBT 9.700 KG, POTÊNCIA DE 160 CV - CHI DIURNO. AF_08/2015	CHOR - CUSTOS HORÁRIOS DE MÁQUINAS E EQUIPAMENTOS	CHI	1,0000000	72,74	72,74
Composição Auxiliar	88286	SINAPI	MOTORISTA OPERADOR DE MUNCK COM ENCARGOS COMPLEMENTARES	SEDI - SERVIÇOS DIVERSOS	H	1,0000000	38,14	38,14

Prefeitura Municipal de Guimarães  
CNPJ: 05.505.334/0002-11

Composição Auxiliar	91629	SINAPI	GUINDAUTO HIDRÁULICO, CAPACIDADE MÁXIMA DE CARGA 6500 KG, MOMENTO MÁXIMO DE CARGA 5,8 TM, ALCANCE MÁXIMO HORIZONTAL 7,60 M, INCLUSIVE CAMINHÃO TOCO PBT 9.700 KG, POTÊNCIA DE 160 CV - DEPRECIAÇÃO. AF_08/2015	CHOR - CUSTOS HORÁRIOS DE MÁQUINAS E EQUIPAMENTOS	H	1,0000000	22,70	22,70
Composição Auxiliar	91630	SINAPI	GUINDAUTO HIDRÁULICO, CAPACIDADE MÁXIMA DE CARGA 6500 KG, MOMENTO MÁXIMO DE CARGA 5,8 TM, ALCANCE MÁXIMO HORIZONTAL 7,60 M, INCLUSIVE CAMINHÃO TOCO PBT 9.700 KG, POTÊNCIA DE 160 CV - JUROS. AF_08/2015	CHOR - CUSTOS HORÁRIOS DE MÁQUINAS E EQUIPAMENTOS	H	1,0000000	8,48	8,48
Composição Auxiliar	91631	SINAPI	GUINDAUTO HIDRÁULICO, CAPACIDADE MÁXIMA DE CARGA 6500 KG, MOMENTO MÁXIMO DE CARGA 5,8 TM, ALCANCE MÁXIMO HORIZONTAL 7,60 M, INCLUSIVE CAMINHÃO TOCO PBT 9.700 KG, POTÊNCIA DE 160 CV - IMPOSTOS E SEGUROS. AF_08/2015	CHOR - CUSTOS HORÁRIOS DE MÁQUINAS E EQUIPAMENTOS	H	1,0000000	3,42	3,42

MO sem LS => 30,65 LS => 0,00 MO com LS => 30,65  
Valor do BDI => 18,19 Valor com BDI => 90,93

	Código	Banco	Descrição	Tipo	Und	Quant.	Valor Unit	Total
Composição	91634	SINAPI	GUINDAUTO HIDRÁULICO, CAPACIDADE MÁXIMA DE CARGA 6500 KG, MOMENTO MÁXIMO DE CARGA 5,8 TM, ALCANCE MÁXIMO HORIZONTAL 7,60 M, INCLUSIVE CAMINHÃO TOCO PBT 9.700 KG, POTÊNCIA DE 160 CV - CHP DIURNO. AF_08/2015	CHOR - CUSTOS HORÁRIOS DE MÁQUINAS E EQUIPAMENTOS	CHP	1,0000000	243,73	243,73
Composição Auxiliar	88286	SINAPI	MOTORISTA OPERADOR DE MUNCK COM ENCARGOS COMPLEMENTARES	SEDI - SERVIÇOS DIVERSOS	H	1,0000000	38,14	38,14
Composição Auxiliar	91629	SINAPI	GUINDAUTO HIDRÁULICO, CAPACIDADE MÁXIMA DE CARGA 6500 KG, MOMENTO MÁXIMO DE CARGA 5,8 TM, ALCANCE MÁXIMO HORIZONTAL 7,60 M, INCLUSIVE CAMINHÃO TOCO PBT 9.700 KG, POTÊNCIA DE 160 CV - DEPRECIAÇÃO. AF_08/2015	CHOR - CUSTOS HORÁRIOS DE MÁQUINAS E EQUIPAMENTOS	H	1,0000000	22,70	22,70
Composição Auxiliar	91630	SINAPI	GUINDAUTO HIDRÁULICO, CAPACIDADE MÁXIMA DE CARGA 6500 KG, MOMENTO MÁXIMO DE CARGA 5,8 TM, ALCANCE MÁXIMO HORIZONTAL 7,60 M, INCLUSIVE CAMINHÃO TOCO PBT 9.700 KG, POTÊNCIA DE 160 CV - JUROS. AF_08/2015	CHOR - CUSTOS HORÁRIOS DE MÁQUINAS E EQUIPAMENTOS	H	1,0000000	8,48	8,48
Composição Auxiliar	91631	SINAPI	GUINDAUTO HIDRÁULICO, CAPACIDADE MÁXIMA DE CARGA 6500 KG, MOMENTO MÁXIMO DE CARGA 5,8 TM, ALCANCE MÁXIMO HORIZONTAL 7,60 M, INCLUSIVE CAMINHÃO TOCO PBT 9.700 KG, POTÊNCIA DE 160 CV - IMPOSTOS E SEGUROS. AF_08/2015	CHOR - CUSTOS HORÁRIOS DE MÁQUINAS E EQUIPAMENTOS	H	1,0000000	3,42	3,42
Composição Auxiliar	91632	SINAPI	GUINDAUTO HIDRÁULICO, CAPACIDADE MÁXIMA DE CARGA 6500 KG, MOMENTO MÁXIMO DE CARGA 5,8 TM, ALCANCE MÁXIMO HORIZONTAL 7,60 M, INCLUSIVE CAMINHÃO TOCO PBT 9.700 KG, POTÊNCIA DE 160 CV - MANUTENÇÃO. AF_08/2015	CHOR - CUSTOS HORÁRIOS DE MÁQUINAS E EQUIPAMENTOS	H	1,0000000	39,01	39,01

Prefeitura Municipal de Guimarães  
CNPJ: 05.505.334/0002-11

Composição Auxiliar	91633	SINAPI	GUINDAUTO HIDRÁULICO, CAPACIDADE MÁXIMA DE CARGA 6500 KG, MOMENTO MÁXIMO DE CARGA 5,8 TM, ALCANCE MÁXIMO HORIZONTAL 7,60 M, INCLUSIVE CAMINHÃO TOCO PBT 9.700 KG, POTÊNCIA DE 160 CV - MATERIAIS NA OPERAÇÃO. AF_08/2015	CHOR - CUSTOS HORÁRIOS DE MÁQUINAS E EQUIPAMENTOS	H	1,0000000	131,98	131,98
---------------------	-------	--------	--	---	---	-----------	--------	--------

MO sem LS => 30,65 LS => 0,00 MO com LS => 30,65  
Valor do BDI => 60,93 Valor com BDI => 304,66

	Código	Banco	Descrição	Tipo	Und	Quant.	Valor Unit	Total
Composição	91629	SINAPI	GUINDAUTO HIDRÁULICO, CAPACIDADE MÁXIMA DE CARGA 6500 KG, MOMENTO MÁXIMO DE CARGA 5,8 TM, ALCANCE MÁXIMO HORIZONTAL 7,60 M, INCLUSIVE CAMINHÃO TOCO PBT 9.700 KG, POTÊNCIA DE 160 CV - DEPRECIAÇÃO. AF_08/2015	CHOR - CUSTOS HORÁRIOS DE MÁQUINAS E EQUIPAMENTOS	H	1,0000000	22,70	22,70
Insumo	00010712	SINAPI	GUINDAUTO HIDRAULICO, CAPACIDADE MAXIMA DE CARGA 3300 KG, MOMENTO MAXIMO DE CARGA 5,8 TM, ALCANCE MAXIMO HORIZONTAL 7,60 M, PARA MONTAGEM SOBRE CHASSI DE CAMINHAO PBT MINIMO 8000 KG (INCLUI MONTAGEM, NAO INCLUI CAMINHAO)	Equipamento para Aquisição Permanente	UN	0,0000551	102.997,07	5,67
Insumo	00044056	SINAPI	CAMINHAO TOCO, PESO BRUTO TOTAL 10700 KG, CARGA UTIL MAXIMA 7400 KG, DISTANCIA ENTRE EIXOS 4,00 M, POTENCIA 175 CV (INCLUI CABINE E CHASSI, NAO INCLUI CARROCERIA)	Equipamento para Aquisição Permanente	UN	0,0000343	496.576,55	17,03

MO sem LS => 0,00 LS => 0,00 MO com LS => 0,00  
Valor do BDI => 5,68 Valor com BDI => 28,38

	Código	Banco	Descrição	Tipo	Und	Quant.	Valor Unit	Total
Composição	91631	SINAPI	GUINDAUTO HIDRÁULICO, CAPACIDADE MÁXIMA DE CARGA 6500 KG, MOMENTO MÁXIMO DE CARGA 5,8 TM, ALCANCE MÁXIMO HORIZONTAL 7,60 M, INCLUSIVE CAMINHÃO TOCO PBT 9.700 KG, POTÊNCIA DE 160 CV - IMPOSTOS E SEGUROS. AF_08/2015	CHOR - CUSTOS HORÁRIOS DE MÁQUINAS E EQUIPAMENTOS	H	1,0000000	3,42	3,42
Insumo	00010712	SINAPI	GUINDAUTO HIDRAULICO, CAPACIDADE MAXIMA DE CARGA 3300 KG, MOMENTO MAXIMO DE CARGA 5,8 TM, ALCANCE MAXIMO HORIZONTAL 7,60 M, PARA MONTAGEM SOBRE CHASSI DE CAMINHAO PBT MINIMO 8000 KG (INCLUI MONTAGEM, NAO INCLUI CAMINHAO)	Equipamento para Aquisição Permanente	UN	0,0000058	102.997,07	0,59
Insumo	00044056	SINAPI	CAMINHAO TOCO, PESO BRUTO TOTAL 10700 KG, CARGA UTIL MAXIMA 7400 KG, DISTANCIA ENTRE EIXOS 4,00 M, POTENCIA 175 CV (INCLUI CABINE E CHASSI, NAO INCLUI CARROCERIA)	Equipamento para Aquisição Permanente	UN	0,0000057	496.576,55	2,83

MO sem LS => 0,00 LS => 0,00 MO com LS => 0,00  
Valor do BDI => 0,86 Valor com BDI => 4,28

	Código	Banco	Descrição	Tipo	Und	Quant.	Valor Unit	Total
--	--------	-------	-----------	------	-----	--------	------------	-------

Prefeitura Municipal de Guimarães  
CNPJ: 05.505.334/0002-11

Composição	91630	SINAPI	GUINDAUTO HIDRÁULICO, CAPACIDADE MÁXIMA DE CARGA 6500 KG, MOMENTO MÁXIMO DE CARGA 5,8 TM, ALCANCE MÁXIMO HORIZONTAL 7,60 M, INCLUSIVE CAMINHÃO TOCO PBT 9.700 KG, POTÊNCIA DE 160 CV - JUROS. AF_08/2015	CHOR - CUSTOS HORÁRIOS DE MÁQUINAS E EQUIPAMENTOS	H	1,0000000	8,48	8,48
Insumo	00010712	SINAPI	GUINDAUTO HIDRAULICO, CAPACIDADE MAXIMA DE CARGA 3300 KG, MOMENTO MAXIMO DE CARGA 5,8 TM, ALCANCE MAXIMO HORIZONTAL 7,60 M, PARA MONTAGEM SOBRE CHASSI DE CAMINHAO PBT MINIMO 8000 KG (INCLUI MONTAGEM, NAO INCLUI CAMINHÃO)	Equipamento para Aquisição Permanente	UN	0,0000144	102.997,07	1,48
Insumo	00044056	SINAPI	CAMINHÃO TOCO, PESO BRUTO TOTAL 10700 KG, CARGA UTIL MAXIMA 7400 KG, DISTANCIA ENTRE EIXOS 4,00 M, POTENCIA 175 CV (INCLUI CABINE E CHASSI, NAO INCLUI CARROCERIA)	Equipamento para Aquisição Permanente	UN	0,0000141	496.576,55	7,00

MO sem LS => 0,00 LS => 0,00 MO com LS => 0,00  
Valor do BDI => 2,12 Valor com BDI => 10,60

	Código	Banco	Descrição	Tipo	Und	Quant.	Valor Unit	Total
Composição	91632	SINAPI	GUINDAUTO HIDRÁULICO, CAPACIDADE MÁXIMA DE CARGA 6500 KG, MOMENTO MÁXIMO DE CARGA 5,8 TM, ALCANCE MÁXIMO HORIZONTAL 7,60 M, INCLUSIVE CAMINHÃO TOCO PBT 9.700 KG, POTÊNCIA DE 160 CV - MANUTENÇÃO. AF_08/2015	CHOR - CUSTOS HORÁRIOS DE MÁQUINAS E EQUIPAMENTOS	H	1,0000000	39,01	39,01
Insumo	00010712	SINAPI	GUINDAUTO HIDRAULICO, CAPACIDADE MAXIMA DE CARGA 3300 KG, MOMENTO MAXIMO DE CARGA 5,8 TM, ALCANCE MAXIMO HORIZONTAL 7,60 M, PARA MONTAGEM SOBRE CHASSI DE CAMINHAO PBT MINIMO 8000 KG (INCLUI MONTAGEM, NAO INCLUI CAMINHÃO)	Equipamento para Aquisição Permanente	UN	0,0000689	102.997,07	7,09
Insumo	00044056	SINAPI	CAMINHÃO TOCO, PESO BRUTO TOTAL 10700 KG, CARGA UTIL MAXIMA 7400 KG, DISTANCIA ENTRE EIXOS 4,00 M, POTENCIA 175 CV (INCLUI CABINE E CHASSI, NAO INCLUI CARROCERIA)	Equipamento para Aquisição Permanente	UN	0,0000643	496.576,55	31,92

MO sem LS => 0,00 LS => 0,00 MO com LS => 0,00  
Valor do BDI => 9,75 Valor com BDI => 48,76

	Código	Banco	Descrição	Tipo	Und	Quant.	Valor Unit	Total
Composição	91633	SINAPI	GUINDAUTO HIDRÁULICO, CAPACIDADE MÁXIMA DE CARGA 6500 KG, MOMENTO MÁXIMO DE CARGA 5,8 TM, ALCANCE MÁXIMO HORIZONTAL 7,60 M, INCLUSIVE CAMINHÃO TOCO PBT 9.700 KG, POTÊNCIA DE 160 CV - MATERIAIS NA OPERAÇÃO. AF_08/2015	CHOR - CUSTOS HORÁRIOS DE MÁQUINAS E EQUIPAMENTOS	H	1,0000000	131,98	131,98
Insumo	00004221	SINAPI	OLEO DIESEL COMBUSTIVEL COMUM METROPOLITANO S-10 OU S-500	Material	L	22,3700000	5,90	131,98

MO sem LS => 0,00 LS => 0,00 MO com LS => 0,00  
Valor do BDI => 33,00 Valor com BDI => 164,98

	Código	Banco	Descrição	Tipo	Und	Quant.	Valor Unit	Total
--	--------	-------	-----------	------	-----	--------	------------	-------

Prefeitura Municipal de Guimarães  
CNPJ: 05.505.334/0002-11

Composição	9379	ORSE	Haste cobreada copperweld p/aterramento d= 5/8" x 2,40m	Conversão InfoWOrca	un	1,0000000	41,64	41,64		
Composição Auxiliar	10549	ORSE	Encargos Complementares - Servente	Provisórios	h	0,3000000	3,79	1,13		
Composição Auxiliar	10552	ORSE	Encargos Complementares - Eletricista	Provisórios	h	0,3000000	3,65	1,09		
Insumo	00002436/SIN	ORSE	Eletricista (horista)	Mão de Obra	h	0,3000000	19,13	5,73		
Insumo		ORSE	Servente de obras (horista)	Mão de Obra	h	0,3000000	13,65	4,09		
Insumo	1096	ORSE	Haste cobreada copperweld p/aterramento d= 5/8" x 2,40m, excluso conector	Material	un	1,0000000	29,60	29,60		
					MO sem LS =>	9,82	LS =>	0,00	MO com LS =>	9,82
					Valor do BDI =>	10,41			Valor com BDI =>	52,05

	Código	Banco	Descrição	Tipo	Und	Quant.	Valor Unit	Total
Composição	88441	SINAPI	JARDINEIRO COM ENCARGOS COMPLEMENTARES	SEDI - SERVIÇOS DIVERSOS	H	1,0000000	24,42	24,42
Composição Auxiliar	95390	SINAPI	CURSO DE CAPACITAÇÃO PARA JARDINEIRO (ENCARGOS COMPLEMENTARES) - HORISTA	SEDI - SERVIÇOS DIVERSOS	H	1,0000000	0,09	0,09
Insumo	00037370	SINAPI	ALIMENTACAO - HORISTA (COLETADO CAIXA - ENCARGOS COMPLEMENTARES)	Material	H	1,0000000	4,64	4,64
Insumo	00037371	SINAPI	TRANSPORTE - HORISTA (COLETADO CAIXA - ENCARGOS COMPLEMENTARES)	Material	H	1,0000000	0,63	0,63
Insumo	00037372	SINAPI	EXAMES - HORISTA (COLETADO CAIXA - ENCARGOS COMPLEMENTARES)	Material	H	1,0000000	1,34	1,34
Insumo	00037373	SINAPI	SEGURO - HORISTA (COLETADO CAIXA - ENCARGOS COMPLEMENTARES)	Material	H	1,0000000	0,01	0,01
Insumo	00043465	SINAPI	FERRAMENTAS - FAMILIA PEDREIRO - HORISTA (ENCARGOS COMPLEMENTARES - COLETADO CAIXA)	Material	H	1,0000000	0,82	0,82
Insumo	00043489	SINAPI	EPI - FAMILIA PEDREIRO - HORISTA (ENCARGOS COMPLEMENTARES - COLETADO CAIXA)	Material	H	1,0000000	1,24	1,24
Insumo	00044503	SINAPI	JARDINEIRO (HORISTA)	Mão de Obra	H	1,0000000	15,65	15,65
				MO sem LS =>	15,74	LS =>	0,00	15,74
				Valor do BDI =>	6,11			30,53

	Código	Banco	Descrição	Tipo	Und	Quant.	Valor Unit	Total
Composição	7692	ORSE	Lançamento de concreto simples fabricado na obra, inclusive adensamento e acabamento em peças da superestrutura	Concreto Simples	m³	1,0000000	48,70	48,70
Composição Auxiliar	10549	ORSE	Encargos Complementares - Servente	Provisórios	h	1,6200000	3,79	6,13
Composição Auxiliar	10550	ORSE	Encargos Complementares - Pedreiro	Provisórios	h	0,3600000	3,66	1,31
Composição Auxiliar	10551	ORSE	Encargos Complementares - Carpinteiro	Provisórios	h	0,3600000	3,69	1,32
Composição Auxiliar	10555	ORSE	Encargos Complementares - Armador	Provisórios	h	0,1800000	3,63	0,65

Prefeitura Municipal de Guimarães  
CNPJ: 05.505.334/0002-11

Insumo	00000378/SIN	ORSE	Armador (horista)	Mão de Obra	h	0,1800000	19,11	3,43	
Insumo	00001213/SIN	ORSE	Carpinteiro de formas ou oficial (horista)	Mão de Obra	h	0,3600000	19,13	6,88	
Insumo	00004750/SIN	ORSE	Pedreiro (horista)	Mão de Obra	h	0,3600000	19,11	6,87	
Insumo	00006111/SIN	ORSE	Servente de obras (horista)	Mão de Obra	h	1,6200000	13,65	22,11	
				MO sem LS =>	39,29	LS =>	0,00	MO com LS =>	39,29
				Valor do BDI =>	12,18			Valor com BDI =>	60,88

	Código	Banco	Descrição	Tipo	Und	Quant.	Valor Unit	Total	
Composição	128	ORSE	Lançamento de concreto usinado, bombeado, em peças armadas da superestrutura,inclusive colocação, adensamento e acabamento	Concreto Simples	m³	1,0000000	48,70	48,70	
Composição Auxiliar	10549	ORSE	Encargos Complementares - Servente	Provisórios	h	1,6200000	3,79	6,13	
Composição Auxiliar	10550	ORSE	Encargos Complementares - Pedreiro	Provisórios	h	0,3600000	3,66	1,31	
Composição Auxiliar	10551	ORSE	Encargos Complementares - Carpinteiro	Provisórios	h	0,3600000	3,69	1,32	
Composição Auxiliar	10555	ORSE	Encargos Complementares - Armador	Provisórios	h	0,1800000	3,63	0,65	
Insumo	00000378/SIN	ORSE	Armador (horista)	Mão de Obra	h	0,1800000	19,11	3,43	
Insumo		ORSE	Carpinteiro de formas ou oficial (horista)	Mão de Obra	h	0,3600000	19,13	6,88	
Insumo		ORSE	Pedreiro (horista)	Mão de Obra	h	0,3600000	19,11	6,87	
Insumo		ORSE	Servente de obras (horista)	Mão de Obra	h	1,6200000	13,65	22,11	
				MO sem LS =>	39,29	LS =>	0,00	MO com LS =>	39,29
				Valor do BDI =>	12,18			Valor com BDI =>	60,88

	Código	Banco	Descrição	Tipo	Und	Quant.	Valor Unit	Total	
Composição	372	ORSE	Luva para eletroduto de pvc rígido roscável, diâm = 32mm (1")	Interligações até Quadro Geral - Eletrodutos e Conexões	un	1,0000000	3,09	3,09	
Composição Auxiliar	10549	ORSE	Encargos Complementares - Servente	Provisórios	h	0,0500000	3,79	0,18	
Composição Auxiliar	10552	ORSE	Encargos Complementares - Eletricista	Provisórios	h	0,0500000	3,65	0,18	
Insumo	00001892/SIN	ORSE	Luva em pvc rigido roscavel, de 1", para eletroduto	Material	un	1,0000000	1,10	1,10	
Insumo	00002436/SIN	ORSE	Eletricista (horista)	Mão de Obra	h	0,0500000	19,13	0,95	
Insumo	00006111/SIN	ORSE	Servente de obras (horista)	Mão de Obra	h	0,0500000	13,65	0,68	
				MO sem LS =>	1,63	LS =>	0,00	MO com LS =>	1,63
				Valor do BDI =>	0,77			Valor com BDI =>	3,86

Prefeitura Municipal de Guimarães  
CNPJ: 05.505.334/0002-11

	Código	Banco	Descrição	Tipo	Und	Quant.	Valor Unit	Total
Composição	377	ORSE	Luva para eletroduto de pvc rígido roscável, diâm = 85mm (3")	Interligações até Quadro Geral - Eletrodutos e Conexões	un	1,0000000	25,44	25,44
Composição Auxiliar	10549	ORSE	Encargos Complementares - Servente	Provisórios	h	0,3800000	3,79	1,44
Composição Auxiliar	10552	ORSE	Encargos Complementares - Eletricista	Provisórios	h	0,3800000	3,65	1,38
Insumo	00001896/SIN	ORSE	Luva em pvc rigido roscavel, de 3", para eletroduto	Material	un	1,0000000	10,18	10,18
Insumo	00002436/SIN	ORSE	Eletricista (horista)	Mão de Obra	h	0,3800000	19,13	7,26
Insumo	00006111/SIN	ORSE	Servente de obras (horista)	Mão de Obra	h	0,3800000	13,65	5,18

MO sem LS => 12,44 LS => 0,00 MO com LS => 12,44  
Valor do BDI => 6,36 Valor com BDI => 31,80

	Código	Banco	Descrição	Tipo	Und	Quant.	Valor Unit	Total
Composição	88274	SINAPI	MARMORISTA/GRANITEIRO COM ENCARGOS COMPLEMENTARES	SEDI - SERVIÇOS DIVERSOS	H	1,0000000	29,05	29,05
Composição Auxiliar	95341	SINAPI	CURSO DE CAPACITAÇÃO PARA MARMORISTA/GRANITEIRO (ENCARGOS COMPLEMENTARES) - HORISTA	SEDI - SERVIÇOS DIVERSOS	H	1,0000000	0,34	0,34
Insumo	00004755	SINAPI	MARMORISTA / GRANITEIRO (HORISTA)	Mão de Obra	H	1,0000000	20,03	20,03
Insumo	00037370	SINAPI	ALIMENTACAO - HORISTA (COLETADO CAIXA - ENCARGOS COMPLEMENTARES)	Material	H	1,0000000	4,64	4,64
Insumo	00037371	SINAPI	TRANSPORTE - HORISTA (COLETADO CAIXA - ENCARGOS COMPLEMENTARES)	Material	H	1,0000000	0,63	0,63
Insumo	00037372	SINAPI	EXAMES - HORISTA (COLETADO CAIXA - ENCARGOS COMPLEMENTARES)	Material	H	1,0000000	1,34	1,34
Insumo	00037373	SINAPI	SEGURO - HORISTA (COLETADO CAIXA - ENCARGOS COMPLEMENTARES)	Material	H	1,0000000	0,01	0,01
Insumo	00043465	SINAPI	FERRAMENTAS - FAMILIA PEDREIRO - HORISTA (ENCARGOS COMPLEMENTARES - COLETADO CAIXA)	Material	H	1,0000000	0,82	0,82
Insumo	00043489	SINAPI	EPI - FAMILIA PEDREIRO - HORISTA (ENCARGOS COMPLEMENTARES - COLETADO CAIXA)	Material	H	1,0000000	1,24	1,24

MO sem LS => 20,37 LS => 0,00 MO com LS => 20,37  
Valor do BDI => 7,26 Valor com BDI => 36,31

	Código	Banco	Descrição	Tipo	Und	Quant.	Valor Unit	Total
Composição	5952	SINAPI	MARTELETE OU ROMPEDOR PNEUMÁTICO MANUAL, 28 KG, COM SILENCIADOR - CHI DIURNO. AF_07/2016	CHOR - CUSTOS HORÁRIOS DE MÁQUINAS E EQUIPAMENTOS	CHI	1,0000000	26,05	26,05
Composição Auxiliar	88298	SINAPI	OPERADOR DE MARTELETE OU MARTELETEIRO COM ENCARGOS COMPLEMENTARES	SEDI - SERVIÇOS DIVERSOS	H	1,0000000	23,54	23,54
Composição Auxiliar	95114	SINAPI	MARTELETE OU ROMPEDOR PNEUMÁTICO MANUAL, 28 KG, COM SILENCIADOR - DEPRECIAÇÃO. AF_07/2016	CHOR - CUSTOS HORÁRIOS DE MÁQUINAS E EQUIPAMENTOS	H	1,0000000	2,04	2,04
Composição Auxiliar	95115	SINAPI	MARTELETE OU ROMPEDOR PNEUMÁTICO MANUAL, 28 KG, COM SILENCIADOR - JUROS. AF_07/2016	CHOR - CUSTOS HORÁRIOS DE MÁQUINAS E EQUIPAMENTOS	H	1,0000000	0,47	0,47

MO sem LS => 16,05 LS => 0,00 MO com LS => 16,05

Prefeitura Municipal de Guimarães  
CNPJ: 05.505.334/0002-11

					Valor do BDI =>	6,51	Valor com BDI =>		32,56	
	Código	Banco	Descrição	Tipo	Und	Quant.	Valor Unit	Total		
Composição	5795	SINAPI	MARTELETE OU ROMPEDOR PNEUMÁTICO MANUAL, 28 KG, COM SILENCIADOR - CHP DIURNO. AF_07/2016	CHOR - CUSTOS HORÁRIOS DE MÁQUINAS E EQUIPAMENTOS	CHP	1,0000000	28,60	28,60		
Composição Auxiliar	53863	SINAPI	MARTELETE OU ROMPEDOR PNEUMÁTICO MANUAL, 28 KG, COM SILENCIADOR - MANUTENÇÃO. AF_07/2016	CHOR - CUSTOS HORÁRIOS DE MÁQUINAS E EQUIPAMENTOS	H	1,0000000	2,55	2,55		
Composição Auxiliar	88298	SINAPI	OPERADOR DE MARTELETE OU MARTELETEIRO COM ENCARGOS COMPLEMENTARES	SEDI - SERVIÇOS DIVERSOS	H	1,0000000	23,54	23,54		
Composição Auxiliar	95114	SINAPI	MARTELETE OU ROMPEDOR PNEUMÁTICO MANUAL, 28 KG, COM SILENCIADOR - DEPRECIAÇÃO. AF_07/2016	CHOR - CUSTOS HORÁRIOS DE MÁQUINAS E EQUIPAMENTOS	H	1,0000000	2,04	2,04		
Composição Auxiliar	95115	SINAPI	MARTELETE OU ROMPEDOR PNEUMÁTICO MANUAL, 28 KG, COM SILENCIADOR - JUROS. AF_07/2016	CHOR - CUSTOS HORÁRIOS DE MÁQUINAS E EQUIPAMENTOS	H	1,0000000	0,47	0,47		
					MO sem LS =>	16,05	LS =>	0,00	MO com LS =>	16,05
					Valor do BDI =>	7,15	Valor com BDI =>		35,75	
	Código	Banco	Descrição	Tipo	Und	Quant.	Valor Unit	Total		
Composição	95114	SINAPI	MARTELETE OU ROMPEDOR PNEUMÁTICO MANUAL, 28 KG, COM SILENCIADOR - DEPRECIAÇÃO. AF_07/2016	CHOR - CUSTOS HORÁRIOS DE MÁQUINAS E EQUIPAMENTOS	H	1,0000000	2,04	2,04		
Insumo	00041898	SINAPI	MARTELO DEMOLIDOR PNEUMATICO MANUAL, PESO DE 28 KG, COM SILENCIADOR	Equipamento para Aquisição Permanente	UN	0,0000640	31.918,37	2,04		
					MO sem LS =>	0,00	LS =>	0,00	MO com LS =>	0,00
					Valor do BDI =>	0,51	Valor com BDI =>		2,55	
	Código	Banco	Descrição	Tipo	Und	Quant.	Valor Unit	Total		
Composição	95115	SINAPI	MARTELETE OU ROMPEDOR PNEUMÁTICO MANUAL, 28 KG, COM SILENCIADOR - JUROS. AF_07/2016	CHOR - CUSTOS HORÁRIOS DE MÁQUINAS E EQUIPAMENTOS	H	1,0000000	0,47	0,47		
Insumo	00041898	SINAPI	MARTELO DEMOLIDOR PNEUMATICO MANUAL, PESO DE 28 KG, COM SILENCIADOR	Equipamento para Aquisição Permanente	UN	0,0000148	31.918,37	0,47		
					MO sem LS =>	0,00	LS =>	0,00	MO com LS =>	0,00
					Valor do BDI =>	0,12	Valor com BDI =>		0,59	
	Código	Banco	Descrição	Tipo	Und	Quant.	Valor Unit	Total		
Composição	53863	SINAPI	MARTELETE OU ROMPEDOR PNEUMÁTICO MANUAL, 28 KG, COM SILENCIADOR - MANUTENÇÃO. AF_07/2016	CHOR - CUSTOS HORÁRIOS DE MÁQUINAS E EQUIPAMENTOS	H	1,0000000	2,55	2,55		
Insumo	00041898	SINAPI	MARTELO DEMOLIDOR PNEUMATICO MANUAL, PESO DE 28 KG, COM SILENCIADOR	Equipamento para Aquisição Permanente	UN	0,0000800	31.918,37	2,55		
					MO sem LS =>	0,00	LS =>	0,00	MO com LS =>	0,00
					Valor do BDI =>	0,64	Valor com BDI =>		3,19	
	Código	Banco	Descrição	Tipo	Und	Quant.	Valor Unit	Total		
Composição	88286	SINAPI	MOTORISTA OPERADOR DE MUNCK COM ENCARGOS COMPLEMENTARES	SEDI - SERVIÇOS DIVERSOS	H	1,0000000	38,14	38,14		
Composição Auxiliar	95351	SINAPI	CURSO DE CAPACITAÇÃO PARA MOTORISTA OPERADOR DE MUNCK (ENCARGOS COMPLEMENTARES) - HORISTA	SEDI - SERVIÇOS DIVERSOS	H	1,0000000	0,56	0,56		
Insumo	00004096	SINAPI	MOTORISTA OPERADOR DE CAMINHAO COM MUNCK (HORISTA)	Mão de Obra	H	1,0000000	30,09	30,09		
Insumo	00037370	SINAPI	ALIMENTACAO - HORISTA (COLETADO CAIXA - ENCARGOS COMPLEMENTARES)	Material	H	1,0000000	4,64	4,64		



Prefeitura Municipal de Guimarães  
CNPJ: 05.505.334/0002-11

Insumo	00037371	SINAPI	TRANSPORTE - HORISTA (COLETADO CAIXA - ENCARGOS COMPLEMENTARES)	Material	H	1,0000000	0,63	0,63
Insumo	00037372	SINAPI	EXAMES - HORISTA (COLETADO CAIXA - ENCARGOS COMPLEMENTARES)	Material	H	1,0000000	1,34	1,34
Insumo	00037373	SINAPI	SEGURO - HORISTA (COLETADO CAIXA - ENCARGOS COMPLEMENTARES)	Material	H	1,0000000	0,01	0,01
Insumo	00043464	SINAPI	FERRAMENTAS - FAMILIA OPERADOR ESCAVADEIRA - HORISTA (ENCARGOS COMPLEMENTARES - COLETADO CAIXA)	Material	H	1,0000000	0,01	0,01
Insumo	00043488	SINAPI	EPI - FAMILIA OPERADOR ESCAVADEIRA - HORISTA (ENCARGOS COMPLEMENTARES - COLETADO CAIXA)	Material	H	1,0000000	0,86	0,86

MO sem LS => 30,65 LS => 0,00 MO com LS => 30,65  
Valor do BDI => 9,54 Valor com BDI => 47,68

	Código	Banco	Descrição	Tipo	Und	Quant.	Valor Unit	Total
Composição	2620	ORSE	Meio-fio pré-moldado de concreto simples (0,12 x 0,30 x 1,00m), sobre base deconcreto simples e rejuntado com argamassa de cimento e areia traço 1:3	Meios-Fios e Guias	m	1,0000000	48,49	48,49
Composição Auxiliar	10549	ORSE	Encargos Complementares - Servente	Provisórios	h	0,3600000	3,79	1,36
Composição Auxiliar	10550	ORSE	Encargos Complementares - Pedreiro	Provisórios	h	0,1800000	3,66	0,65
Composição Auxiliar	126	ORSE	Concreto simples fabricado na obra, fck=15 mpa, lançado e adensado	Concreto Simples	m³	0,0070000	592,72	4,14
Composição Auxiliar	1903	ORSE	Argamassa cimento e areia traço t-1 (1:3) - 1 saco cimento 50kg / 3 padiolas areia dim. 0.35 x 0.45 x 0.23 m - Confeção mecânica e transporte	Argamassas	m³	0,0010000	541,27	0,54
Insumo	00004750/SIN	ORSE	Pedreiro (horista)	Mão de Obra	h	0,1800000	19,11	3,43
Insumo	00006111/SIN	ORSE	Servente de obras (horista)	Mão de Obra	h	0,3600000	13,65	4,91
Insumo	1611	ORSE	Meio fio pré-moldado concreto (0,12 x 0,30 x 1,00m)	Material	m	1,0000000	33,46	33,46

MO sem LS => 9,23 LS => 0,00 MO com LS => 9,23  
Valor do BDI => 12,12 Valor com BDI => 60,61

	Código	Banco	Descrição	Tipo	Und	Quant.	Valor Unit	Total
Composição	88377	SINAPI	OPERADOR DE BETONEIRA ESTACIONÁRIA/MISTURADOR COM ENCARGOS COMPLEMENTARES	SEDI - SERVIÇOS DIVERSOS	H	1,0000000	23,54	23,54
Composição Auxiliar	95389	SINAPI	CURSO DE CAPACITAÇÃO PARA OPERADOR DE BETONEIRA ESTACIONÁRIA/MISTURADOR (ENCARGOS COMPLEMENTARES) - HORISTA	SEDI - SERVIÇOS DIVERSOS	H	1,0000000	0,15	0,15
Insumo	00037370	SINAPI	ALIMENTACAO - HORISTA (COLETADO CAIXA - ENCARGOS COMPLEMENTARES)	Material	H	1,0000000	4,64	4,64
Insumo	00037371	SINAPI	TRANSPORTE - HORISTA (COLETADO CAIXA - ENCARGOS COMPLEMENTARES)	Material	H	1,0000000	0,63	0,63
Insumo	00037372	SINAPI	EXAMES - HORISTA (COLETADO CAIXA - ENCARGOS COMPLEMENTARES)	Material	H	1,0000000	1,34	1,34

Prefeitura Municipal de Guimarães  
CNPJ: 05.505.334/0002-11

Insumo	00037373	SINAPI	SEGURO - HORISTA (COLETADO CAIXA - ENCARGOS COMPLEMENTARES)	Material	H	1,0000000	0,01	0,01	
Insumo	00037666	SINAPI	OPERADOR DE BETONEIRA ESTACIONARIA / MISTURADOR (HORISTA)	Mão de Obra	H	1,0000000	15,90	15,90	
Insumo	00043464	SINAPI	FERRAMENTAS - FAMILIA OPERADOR ESCAVADEIRA - HORISTA (ENCARGOS COMPLEMENTARES - COLETADO CAIXA)	Material	H	1,0000000	0,01	0,01	
Insumo	00043488	SINAPI	EPI - FAMILIA OPERADOR ESCAVADEIRA - HORISTA (ENCARGOS COMPLEMENTARES - COLETADO CAIXA)	Material	H	1,0000000	0,86	0,86	
				MO sem LS =>	16,05	LS =>	0,00	MO com LS =>	16,05
				Valor do BDI =>	5,89			Valor com BDI =>	29,43

	Código	Banco	Descrição	Tipo	Und	Quant.	Valor Unit	Total	
Composição	88298	SINAPI	OPERADOR DE MARTELETE OU MARTELETEIRO COM ENCARGOS COMPLEMENTARES	SEDI - SERVIÇOS DIVERSOS	H	1,0000000	23,54	23,54	
Composição Auxiliar	95361	SINAPI	CURSO DE CAPACITAÇÃO PARA OPERADOR DE MARTELETE OU MARTELETEIRO (ENCARGOS COMPLEMENTARES) - HORISTA	SEDI - SERVIÇOS DIVERSOS	H	1,0000000	0,15	0,15	
Insumo	00004257	SINAPI	OPERADOR DE MARTELETE OU MARTELETEIRO (HORISTA)	Mão de Obra	H	1,0000000	15,90	15,90	
Insumo	00037370	SINAPI	ALIMENTACAO - HORISTA (COLETADO CAIXA - ENCARGOS COMPLEMENTARES)	Material	H	1,0000000	4,64	4,64	
Insumo	00037371	SINAPI	TRANSPORTE - HORISTA (COLETADO CAIXA - ENCARGOS COMPLEMENTARES)	Material	H	1,0000000	0,63	0,63	
Insumo	00037372	SINAPI	EXAMES - HORISTA (COLETADO CAIXA - ENCARGOS COMPLEMENTARES)	Material	H	1,0000000	1,34	1,34	
Insumo	00037373	SINAPI	SEGURO - HORISTA (COLETADO CAIXA - ENCARGOS COMPLEMENTARES)	Material	H	1,0000000	0,01	0,01	
Insumo	00043464	SINAPI	FERRAMENTAS - FAMILIA OPERADOR ESCAVADEIRA - HORISTA (ENCARGOS COMPLEMENTARES - COLETADO CAIXA)	Material	H	1,0000000	0,01	0,01	
Insumo	00043488	SINAPI	EPI - FAMILIA OPERADOR ESCAVADEIRA - HORISTA (ENCARGOS COMPLEMENTARES - COLETADO CAIXA)	Material	H	1,0000000	0,86	0,86	
				MO sem LS =>	16,05	LS =>	0,00	MO com LS =>	16,05
				Valor do BDI =>	5,89			Valor com BDI =>	29,43

	Código	Banco	Descrição	Tipo	Und	Quant.	Valor Unit	Total
Composição	88309	SINAPI	PEDREIRO COM ENCARGOS COMPLEMENTARES	SEDI - SERVIÇOS DIVERSOS	H	1,0000000	29,19	29,19
Composição Auxiliar	95371	SINAPI	CURSO DE CAPACITAÇÃO PARA PEDREIRO (ENCARGOS COMPLEMENTARES) - HORISTA	SEDI - SERVIÇOS DIVERSOS	H	1,0000000	0,48	0,48
Insumo	00004750	SINAPI	PEDREIRO (HORISTA)	Mão de Obra	H	1,0000000	20,03	20,03
Insumo	00037370	SINAPI	ALIMENTACAO - HORISTA (COLETADO CAIXA - ENCARGOS COMPLEMENTARES)	Material	H	1,0000000	4,64	4,64
Insumo	00037371	SINAPI	TRANSPORTE - HORISTA (COLETADO CAIXA - ENCARGOS COMPLEMENTARES)	Material	H	1,0000000	0,63	0,63
Insumo	00037372	SINAPI	EXAMES - HORISTA (COLETADO CAIXA - ENCARGOS COMPLEMENTARES)	Material	H	1,0000000	1,34	1,34
Insumo	00037373	SINAPI	SEGURO - HORISTA (COLETADO CAIXA - ENCARGOS COMPLEMENTARES)	Material	H	1,0000000	0,01	0,01

Prefeitura Municipal de Guimarães  
CNPJ: 05.505.334/0002-11

Insumo	00043465	SINAPI	FERRAMENTAS - FAMILIA PEDREIRO - HORISTA (ENCARGOS COMPLEMENTARES - COLETADO CAIXA)	Material	H	1,0000000	0,82	0,82
Insumo	00043489	SINAPI	EPI - FAMILIA PEDREIRO - HORISTA (ENCARGOS COMPLEMENTARES - COLETADO CAIXA)	Material	H	1,0000000	1,24	1,24

MO sem LS => 20,51 LS => 0,00 MO com LS => 20,51  
Valor do BDI => 7,30 Valor com BDI => 36,49

	Código	Banco	Descrição	Tipo	Und	Quant.	Valor Unit	Total
Composição	88310	SINAPI	PINTOR COM ENCARGOS COMPLEMENTARES	SEDI - SERVIÇOS DIVERSOS	H	1,0000000	31,20	31,20
Composição Auxiliar	95372	SINAPI	CURSO DE CAPACITAÇÃO PARA PINTOR (ENCARGOS COMPLEMENTARES) - HORISTA	SEDI - SERVIÇOS DIVERSOS	H	1,0000000	0,34	0,34
Insumo	00004783	SINAPI	PINTOR (HORISTA)	Mão de Obra	H	1,0000000	20,54	20,54
Insumo	00037370	SINAPI	ALIMENTACAO - HORISTA (COLETADO CAIXA - ENCARGOS COMPLEMENTARES)	Material	H	1,0000000	4,64	4,64
Insumo	00037371	SINAPI	TRANSPORTE - HORISTA (COLETADO CAIXA - ENCARGOS COMPLEMENTARES)	Material	H	1,0000000	0,63	0,63
Insumo	00037372	SINAPI	EXAMES - HORISTA (COLETADO CAIXA - ENCARGOS COMPLEMENTARES)	Material	H	1,0000000	1,34	1,34
Insumo	00037373	SINAPI	SEGURO - HORISTA (COLETADO CAIXA - ENCARGOS COMPLEMENTARES)	Material	H	1,0000000	0,01	0,01
Insumo	00043466	SINAPI	FERRAMENTAS - FAMILIA PINTOR - HORISTA (ENCARGOS COMPLEMENTARES - COLETADO CAIXA)	Material	H	1,0000000	1,97	1,97
Insumo	00043490	SINAPI	EPI - FAMILIA PINTOR - HORISTA (ENCARGOS COMPLEMENTARES - COLETADO CAIXA)	Material	H	1,0000000	1,73	1,73

MO sem LS => 20,88 LS => 0,00 MO com LS => 20,88  
Valor do BDI => 7,80 Valor com BDI => 39,00

	Código	Banco	Descrição	Tipo	Und	Quant.	Valor Unit	Total
Composição	102234	SINAPI	PINTURA IMUNIZANTE PARA MADEIRA, 2 DEMÃOS. AF_01/2021	PINT - PINTURAS	m²	1,0000000	21,46	21,46
Composição Auxiliar	88310	SINAPI	PINTOR COM ENCARGOS COMPLEMENTARES	SEDI - SERVIÇOS DIVERSOS	H	0,4529000	31,20	14,13
Insumo	00007340	SINAPI	IMUNIZANTE PARA MADEIRA, INCOLOR	Material	L	0,3257000	22,52	7,33

MO sem LS => 9,45 LS => 0,00 MO com LS => 9,45  
Valor do BDI => 5,37 Valor com BDI => 26,83

	Código	Banco	Descrição	Tipo	Und	Quant.	Valor Unit	Total
Composição	95277	SINAPI	POLIDORA DE PISO (POLITRIZ), PESO DE 100KG, DIÂMETRO 450 MM, MOTOR ELÉTRICO, POTÊNCIA 4 HP - CHI DIURNO. AF_05/2023	CHOR - CUSTOS HORÁRIOS DE MÁQUINAS E EQUIPAMENTOS	CHI	1,0000000	0,48	0,48
Composição Auxiliar	95272	SINAPI	POLIDORA DE PISO (POLITRIZ), PESO DE 100KG, DIÂMETRO 450 MM, MOTOR ELÉTRICO, POTÊNCIA 4 HP - DEPRECIAÇÃO. AF_05/2023	CHOR - CUSTOS HORÁRIOS DE MÁQUINAS E EQUIPAMENTOS	H	1,0000000	0,39	0,39
Composição Auxiliar	95273	SINAPI	POLIDORA DE PISO (POLITRIZ), PESO DE 100KG, DIÂMETRO 450 MM, MOTOR ELÉTRICO, POTÊNCIA 4 HP - JUROS. AF_05/2023	CHOR - CUSTOS HORÁRIOS DE MÁQUINAS E EQUIPAMENTOS	H	1,0000000	0,09	0,09

Prefeitura Municipal de Guimarães  
CNPJ: 05.505.334/0002-11

MO sem LS => 0,00 LS => 0,00 MO com LS => 0,00  
Valor do BDI => 0,12 Valor com BDI => 0,60

	Código	Banco	Descrição	Tipo	Und	Quant.	Valor Unit	Total
Composição	95276	SINAPI	POLIDORA DE PISO (POLITRIZ), PESO DE 100KG, DIÂMETRO 450 MM, MOTOR ELÉTRICO, POTÊNCIA 4 HP - CHP DIURNO. AF_05/2023	CHOR - CUSTOS HORÁRIOS DE MÁQUINAS E EQUIPAMENTOS	CHP	1,0000000	3,24	3,24
Composição Auxiliar	95272	SINAPI	POLIDORA DE PISO (POLITRIZ), PESO DE 100KG, DIÂMETRO 450 MM, MOTOR ELÉTRICO, POTÊNCIA 4 HP - DEPRECIAÇÃO. AF_05/2023	CHOR - CUSTOS HORÁRIOS DE MÁQUINAS E EQUIPAMENTOS	H	1,0000000	0,39	0,39
Composição Auxiliar	95273	SINAPI	POLIDORA DE PISO (POLITRIZ), PESO DE 100KG, DIÂMETRO 450 MM, MOTOR ELÉTRICO, POTÊNCIA 4 HP - JUROS. AF_05/2023	CHOR - CUSTOS HORÁRIOS DE MÁQUINAS E EQUIPAMENTOS	H	1,0000000	0,09	0,09
Composição Auxiliar	95274	SINAPI	POLIDORA DE PISO (POLITRIZ), PESO DE 100KG, DIÂMETRO 450 MM, MOTOR ELÉTRICO, POTÊNCIA 4 HP - MANUTENÇÃO. AF_05/2023	CHOR - CUSTOS HORÁRIOS DE MÁQUINAS E EQUIPAMENTOS	H	1,0000000	0,33	0,33
Composição Auxiliar	95275	SINAPI	POLIDORA DE PISO (POLITRIZ), PESO DE 100KG, DIÂMETRO 450 MM, MOTOR ELÉTRICO, POTÊNCIA 4 HP - MATERIAIS NA OPERAÇÃO. AF_05/2023	CHOR - CUSTOS HORÁRIOS DE MÁQUINAS E EQUIPAMENTOS	H	1,0000000	2,43	2,43

MO sem LS => 0,00 LS => 0,00 MO com LS => 0,00  
Valor do BDI => 0,81 Valor com BDI => 4,05

	Código	Banco	Descrição	Tipo	Und	Quant.	Valor Unit	Total
Composição	95272	SINAPI	POLIDORA DE PISO (POLITRIZ), PESO DE 100KG, DIÂMETRO 450 MM, MOTOR ELÉTRICO, POTÊNCIA 4 HP - DEPRECIAÇÃO. AF_05/2023	CHOR - CUSTOS HORÁRIOS DE MÁQUINAS E EQUIPAMENTOS	H	1,0000000	0,39	0,39
Insumo	00013954	SINAPI	POLIDORA DE PISO (POLITRIZ) ELETRICA, MOTOR MONOFASICO DE 4 HP, PESO DE 100 KG, DIAMETRO DO TRABALHO DE 450 MM	Equipamento para Aquisição Permanente	UN	0,0000600	6.630,79	0,39

MO sem LS => 0,00 LS => 0,00 MO com LS => 0,00  
Valor do BDI => 0,10 Valor com BDI => 0,49

	Código	Banco	Descrição	Tipo	Und	Quant.	Valor Unit	Total
Composição	95273	SINAPI	POLIDORA DE PISO (POLITRIZ), PESO DE 100KG, DIÂMETRO 450 MM, MOTOR ELÉTRICO, POTÊNCIA 4 HP - JUROS. AF_05/2023	CHOR - CUSTOS HORÁRIOS DE MÁQUINAS E EQUIPAMENTOS	H	1,0000000	0,09	0,09
Insumo	00013954	SINAPI	POLIDORA DE PISO (POLITRIZ) ELETRICA, MOTOR MONOFASICO DE 4 HP, PESO DE 100 KG, DIAMETRO DO TRABALHO DE 450 MM	Equipamento para Aquisição Permanente	UN	0,0000148	6.630,79	0,09

MO sem LS => 0,00 LS => 0,00 MO com LS => 0,00  
Valor do BDI => 0,02 Valor com BDI => 0,11

	Código	Banco	Descrição	Tipo	Und	Quant.	Valor Unit	Total
Composição	95274	SINAPI	POLIDORA DE PISO (POLITRIZ), PESO DE 100KG, DIÂMETRO 450 MM, MOTOR ELÉTRICO, POTÊNCIA 4 HP - MANUTENÇÃO. AF_05/2023	CHOR - CUSTOS HORÁRIOS DE MÁQUINAS E EQUIPAMENTOS	H	1,0000000	0,33	0,33

Prefeitura Municipal de Guimarães  
CNPJ: 05.505.334/0002-11

Insumo	00013954	SINAPI	POLIDORA DE PISO (POLITRIZ) ELETRICA, MOTOR MONOFASICO DE 4 HP, PESO DE 100 KG, DIAMETRO DO TRABALHO DE 450 MM	Equipamento para Aquisição Permanente	UN	0,0000500	6.630,79	0,33
--------	----------	--------	--	---------------------------------------	----	-----------	----------	------

MO sem LS => 0,00 LS => 0,00 MO com LS => 0,00  
Valor do BDI => 0,08 Valor com BDI => 0,41

	Código	Banco	Descrição	Tipo	Und	Quant.	Valor Unit	Total
Composição	95275	SINAPI	POLIDORA DE PISO (POLITRIZ), PESO DE 100KG, DIÂMETRO 450 MM, MOTOR ELÉTRICO, POTÊNCIA 4 HP - MATERIAIS NA OPERAÇÃO. AF_05/2023	CHOR - CUSTOS HORÁRIOS DE MÁQUINAS E EQUIPAMENTOS	H	1,0000000	2,43	2,43
Insumo	00002705	SINAPI	ENERGIA ELETRICA ATE 2000 KWH INDUSTRIAL, SEM DEMANDA	Franquia	KWH	2,5364800	0,96	2,43

MO sem LS => 0,00 LS => 0,00 MO com LS => 0,00  
Valor do BDI => 0,61 Valor com BDI => 3,04

	Código	Banco	Descrição	Tipo	Und	Quant.	Valor Unit	Total
Composição	2288	ORSE	Pintura de acabamento com aplicação de 02 demãos de tinta acrílica convencional	Latex PVA	m²	1,0000000	18,58	18,58
Composição Auxiliar	10549	ORSE	Encargos Complementares - Servente	Provisórios	h	0,2000000	3,79	0,75
Composição Auxiliar	10553	ORSE	Encargos Complementares - Pintor	Provisórios	h	0,4000000	3,86	1,54
Insumo	00004783/SIN	ORSE	Pintor (horista)	Mão de Obra	h	0,4000000	19,13	7,65
Insumo	00006111/SIN	ORSE	Servente de obras (horista)	Mão de Obra	h	0,2000000	13,65	2,73
Insumo	00007356/SIN	ORSE	Tinta latex acrílica premium, cor branco fosco	Material	l	0,1800000	32,87	5,91

MO sem LS => 10,38 LS => 0,00 MO com LS => 10,38  
Valor do BDI => 4,65 Valor com BDI => 23,23

	Código	Banco	Descrição	Tipo	Und	Quant.	Valor Unit	Total
Composição	7324	ORSE	Piso tátil direcional e/ou alerta, de concreto, colorido, p/deficientes visuais, dimensões 25x25cm, aplicado com argamassa industrializada ac-ii, rejuntado, exclusive regularização de base	Azulejos e Cerâmicas	m²	1,0000000	151,82	151,82
Composição Auxiliar	10549	ORSE	Encargos Complementares - Servente	Provisórios	h	1,2000000	3,79	4,54
Composição Auxiliar	10550	ORSE	Encargos Complementares - Pedreiro	Provisórios	h	0,5000000	3,66	1,83
Insumo	00004750/SIN	ORSE	Pedreiro (horista)	Mão de Obra	h	0,5000000	19,11	9,55
Insumo	00006111/SIN	ORSE	Servente de obras (horista)	Mão de Obra	h	1,2000000	13,65	16,38
Insumo	2540	ORSE	Rejunte colorido flexível para revestimentos cerâmicos	Material	kg	0,5200000	3,50	1,82
Insumo	2684	ORSE	Argamassa industrializada Votomassa AC-II, ou similar	Material	kg	4,0000000	1,49	5,96

Prefeitura Municipal de Guimarães  
CNPJ: 05.505.334/0002-11

Insumo	6897	ORSE	Piso tátil direcional e/ou alerta, de concreto, colorido, dim 25x25 cm, para deficiente visual	Material	m²	1,0500000	106,42	111,74	
				MO sem LS =>	25,93	LS =>	0,00	MO com LS =>	25,93
				Valor do BDI =>	37,96			Valor com BDI =>	189,78

	Código	Banco	Descrição	Tipo	Und	Quant.	Valor Unit	Total	
Composição	3249	ORSE	Poste auxiliar p/entrada energia, trifasico, em ferro galvanizado d=3" e h=6,0m, completo	Postes Tubulares de Ferro Galvanizado	un	1,0000000	493,56	493,56	
Composição Auxiliar	10549	ORSE	Encargos Complementares - Servente	Provisórios	h	2,0000000	3,79	7,58	
Composição Auxiliar	10550	ORSE	Encargos Complementares - Pedreiro	Provisórios	h	2,0000000	3,66	7,32	
Composição Auxiliar	2497	ORSE	Escavação manual de vala ou cava em material de 1ª categoria, profundidade até 1,50m	Escavação Manual em Área Urbana	m³	0,2800000	52,32	14,64	
Composição Auxiliar	95	ORSE	Concreto simples fabricado na obra, fck=13,5 mpa, lançado e adensado	Alvenarias de Pedra e Concretos para Fundações	m³	0,0500000	566,42	28,32	
Insumo	00004750/SIN	ORSE	Pedreiro (horista)	Mão de Obra	h	2,0000000	19,11	38,22	
Insumo		ORSE	Servente de obras (horista)	Mão de Obra	h	2,0000000	13,65	27,30	
Insumo	2645	ORSE	Poste de ferro galvanizado, 3" x 6m, completo, para entrada de energia	Material	un	1,0000000	370,18	370,18	
				MO sem LS =>	83,03	LS =>	0,00	MO com LS =>	83,03
				Valor do BDI =>	123,39			Valor com BDI =>	616,95

	Código	Banco	Descrição	Tipo	Und	Quant.	Valor Unit	Total	
Composição	8454	ORSE	Poste de concreto duplo T (DT) 7/600 - fornecimento e assentamento	Entrada em Baixa Tensão	un	1,0000000	1.381,89	1.381,89	
Composição Auxiliar	10549	ORSE	Encargos Complementares - Servente	Provisórios	h	5,5000000	3,79	20,84	
Composição Auxiliar	2497	ORSE	Escavação manual de vala ou cava em material de 1ª categoria, profundidade até 1,50m	Escavação Manual em Área Urbana	m³	0,6000000	52,32	31,39	
Composição Auxiliar	95	ORSE	Concreto simples fabricado na obra, fck=13,5 mpa, lançado e adensado	Alvenarias de Pedra e Concretos para Fundações	m³	0,1000000	566,42	56,64	
Insumo	00006111/SIN	ORSE	Servente de obras (horista)	Mão de Obra	h	5,5000000	13,65	75,07	
Insumo		2455	ORSE	Aluguel de caminhão guindauto 3,0 t ( m. benz - 1215 c/48- 143,0 hp	Equipamento	h	1,0000000	102,86	102,86
Insumo	8785	ORSE	Poste concreto duplo T (DT) 7/600	Material	un	1,0000000	1.095,09	1.095,09	
				MO sem LS =>	111,75	LS =>	0,00	MO com LS =>	111,75
				Valor do BDI =>	345,47			Valor com BDI =>	1.727,36

	Código	Banco	Descrição	Tipo	Und	Quant.	Valor Unit	Total
Composição	2282	ORSE	Preparo de superfície com lixamento e aplicação de 01 demão de líquido selador acrílico	Latex PVA	m²	1,0000000	8,19	8,19
Composição Auxiliar	10549	ORSE	Encargos Complementares - Servente	Provisórios	h	0,1000000	3,79	0,37

Prefeitura Municipal de Guimarães  
CNPJ: 05.505.334/0002-11

Composição Auxiliar	10553	ORSE	Encargos Complementares - Pintor	Provisórios	h	0,2000000	3,86	0,77
Insumo	00003767/SIN	ORSE	Lixa em folha para parede ou madeira, numero 120, cor vermelha	Material	un	0,5000000	0,95	0,47
Insumo	00004783/SIN	ORSE	Pintor (horista)	Mão de Obra	h	0,2000000	19,13	3,82
Insumo	00006111/SIN	ORSE	Servente de obras (horista)	Mão de Obra	h	0,1000000	13,65	1,36
Insumo	1332	ORSE	Líquido selador acrílico	Material	l	0,2000000	7,00	1,40

MO sem LS => 5,18 LS => 0,00 MO com LS => 5,18  
Valor do BDI => 2,05 Valor com BDI => 10,24

	Código	Banco	Descrição	Tipo	Und	Quant.	Valor Unit	Total
Composição	339	ORSE	Quadro de medição trifásica (acima de 10 kva) com caixa em noril	Entrada em Baixa Tensão	un	1,0000000	485,42	485,42
Composição Auxiliar	10549	ORSE	Encargos Complementares - Servente	Provisórios	h	4,8000000	3,79	18,19
Composição Auxiliar	10552	ORSE	Encargos Complementares - Eletricista	Provisórios	h	4,8000000	3,65	17,52
Insumo	00000868/SIN	ORSE	Cabo de cobre nu 25 mm2 meio-duro	Material	m	2,0000000	24,72	49,44
Insumo	00002436/SIN	ORSE	Eletricista (horista)	Mão de Obra	h	4,8000000	19,13	91,82
Insumo	00006111/SIN	ORSE	Servente de obras (horista)	Mão de Obra	h	4,8000000	13,65	65,52
Insumo	10394	ORSE	Bucha em liga zamak para eletroduto 16mm, d=1/2"	Material	un	1,0000000	0,35	0,35
Insumo	1094	ORSE	Haste cobreada copperweld p/ aterramento 254 micr d= 3/4" x 3,00 m c/conector	Material	un	1,0000000	112,00	112,00
Insumo	209	ORSE	Arruela de alumínio p/eletroduto d=1 1/ 4"	Material	un	3,0000000	1,75	5,25
Insumo	314	ORSE	Bucha aluminio p/eletroduto d=1 1/ 4"	Material	un	3,0000000	2,10	6,30
Insumo	414	ORSE	Cabo cobre rígido, isolado, 16mm2 - 450/750v / 70º	Material	m	1,0000000	15,54	15,54
Insumo	436	ORSE	Caixa de medicao bi ou trifásica, em noril (polycarbonato)	Material	un	1,0000000	91,50	91,50
Insumo	663	ORSE	Conector p/ haste de aterramento 3/4"	Material	un	1,0000000	7,00	7,00
Insumo	865	ORSE	Eletroduto condutele pvc rígido, d= 1/2"	Material	m	1,5000000	3,33	4,99

MO sem LS => 157,34 LS => 0,00 MO com LS => 157,34  
Valor do BDI => 121,36 Valor com BDI => 606,78

	Código	Banco	Descrição	Tipo	Und	Quant.	Valor Unit	Total
Composição	3318	ORSE	Reboco especial de parede 2cm com argamassa traço t3 - 1:3 cimento / areia / vedacit	Conversão InfoWOrca	m²	1,0000000	37,87	37,87
Composição Auxiliar	10549	ORSE	Encargos Complementares - Servente	Provisórios	h	0,6000000	3,79	2,27

Prefeitura Municipal de Guimarães  
CNPJ: 05.505.334/0002-11

Composição Auxiliar	10550	ORSE	Encargos Complementares - Pedreiro	Provisórios	h	0,6000000	3,66	2,19
Composição Auxiliar	1905	ORSE	Argamassa cimento e areia traço t-3 (1:3), com aditivo vedacit ou similar- 1 saco cimento 50kg / 3 padiolas areia dim. 0,35x0,45x0,23m / 2kg aditivo vedacit - Confeção mecânica e transporte	Argamassas	m³	0,0200000	688,47	13,76
Insumo	00004750/SIN	ORSE	Pedreiro (horista)	Mão de Obra	h	0,6000000	19,11	11,46
Insumo	00006111/SIN	ORSE	Servente de obras (horista)	Mão de Obra	h	0,6000000	13,65	8,19

MO sem LS => 20,74 LS => 0,00 MO com LS => 20,74  
Valor do BDI => 9,47 Valor com BDI => 47,34

	Código	Banco	Descrição	Tipo	Und	Quant.	Valor Unit	Total
Composição	1908	ORSE	Reboco ou emboço externo, de parede, com argamassa traço t5 - 1:2:8 (cimento / cal / areia), espessura 2,0 cm	Argamassas	m²	1,0000000	35,78	35,78
Composição Auxiliar	10549	ORSE	Encargos Complementares - Servente	Provisórios	h	0,6000000	3,79	2,27
Composição Auxiliar	10550	ORSE	Encargos Complementares - Pedreiro	Provisórios	h	0,6000000	3,66	2,19
Composição Auxiliar	3308	ORSE	Argamassa em volume - cimento, cal e areia traço t-5 (1:2:8) - 1 saco cimento 50 kg / 2 sacos cal 20 kg / 8 padiolas de areia dim 0.35 x 0.45 x 0.13 m - Confeção mecânica e transporte	Conversão InfoWOrca	m³	0,0200000	583,81	11,67
Insumo	00004750/SIN	ORSE	Pedreiro (horista)	Mão de Obra	h	0,6000000	19,11	11,46
Insumo	00006111/SIN	ORSE	Servente de obras (horista)	Mão de Obra	h	0,6000000	13,65	8,19

MO sem LS => 20,74 LS => 0,00 MO com LS => 20,74  
Valor do BDI => 8,95 Valor com BDI => 44,73

	Código	Banco	Descrição	Tipo	Und	Quant.	Valor Unit	Total
Composição	88316	SINAPI	SERVENTE COM ENCARGOS COMPLEMENTARES	SEDI - SERVIÇOS DIVERSOS	H	1,0000000	23,52	23,52
Composição Auxiliar	95378	SINAPI	CURSO DE CAPACITAÇÃO PARA SERVENTE (ENCARGOS COMPLEMENTARES) - HORISTA	SEDI - SERVIÇOS DIVERSOS	H	1,0000000	0,35	0,35
Insumo	00006111	SINAPI	SERVENTE DE OBRAS (HORISTA)	Mão de Obra	H	1,0000000	14,61	14,61
Insumo	00037370	SINAPI	ALIMENTACAO - HORISTA (COLETADO CAIXA - ENCARGOS COMPLEMENTARES)	Material	H	1,0000000	4,64	4,64
Insumo	00037371	SINAPI	TRANSPORTE - HORISTA (COLETADO CAIXA - ENCARGOS COMPLEMENTARES)	Material	H	1,0000000	0,63	0,63
Insumo	00037372	SINAPI	EXAMES - HORISTA (COLETADO CAIXA - ENCARGOS COMPLEMENTARES)	Material	H	1,0000000	1,34	1,34
Insumo	00037373	SINAPI	SEGURO - HORISTA (COLETADO CAIXA - ENCARGOS COMPLEMENTARES)	Material	H	1,0000000	0,01	0,01
Insumo	00043467	SINAPI	FERRAMENTAS - FAMILIA SERVENTE - HORISTA (ENCARGOS COMPLEMENTARES - COLETADO CAIXA)	Material	H	1,0000000	0,61	0,61



Prefeitura Municipal de Guimarães  
CNPJ: 05.505.334/0002-11

Insumo	00043491	SINAPI	EPI - FAMILIA SERVENTE - HORISTA (ENCARGOS COMPLEMENTARES - COLETADO CAIXA)	Material	H	1,0000000	1,33	1,33	
				MO sem LS =>	14,96	LS =>	0,00	MO com LS =>	14,96
				Valor do BDI =>	5,88			Valor com BDI =>	29,40

	Código	Banco	Descrição	Tipo	Und	Quant.	Valor Unit	Total	
Composição	7925	ORSE	Terminal de compressão para cabo de 6 mm2 - fornecimento e instalação	Interligações até Quadro Geral - Fios e Cabos	un	1,0000000	2,37	2,37	
Composição Auxiliar	10552	ORSE	Encargos Complementares - Eletricista	Provisórios	h	0,0400000	3,65	0,14	
Insumo	00001573/SIN API	ORSE	Terminal a compressao em cobre estanhado para cabo 6 mm2, 1furo e 1 compressao, para parafuso de fixacao m6	Material	un	1,0000000	1,39	1,39	
Insumo	00002436/SIN	ORSE	Eletricista (horista)	Mão de Obra	h	0,0400000	19,13	0,76	
Insumo	7880	ORSE	Alicate de compressão para terminais de compressão de cabos com seção até 120mm2	Serviços	h	0,0330000	2,67	0,08	
				MO sem LS =>	0,76	LS =>	0,00	MO com LS =>	0,76
				Valor do BDI =>	0,59			Valor com BDI =>	2,96

	Código	Banco	Descrição	Tipo	Und	Quant.	Valor Unit	Total	
Composição	7923	ORSE	Terminal de compressão para cabo de 50 mm2 - fornecimento e instalação	Interligações até Quadro Geral - Fios e Cabos	un	1,0000000	6,09	6,09	
Composição Auxiliar	10552	ORSE	Encargos Complementares - Eletricista	Provisórios	h	0,0500000	3,65	0,18	
Insumo	00001578/SIN API	ORSE	Terminal a compressao em cobre estanhado para cabo 50 mm2, 1 furo e 1 compressao, para parafuso de fixacao m8	Material	un	1,0000000	4,82	4,82	
Insumo	00002436/SIN	ORSE	Eletricista (horista)	Mão de Obra	h	0,0500000	19,13	0,95	
Insumo	7880	ORSE	Alicate de compressão para terminais de compressão de cabos com seção até 120mm2	Serviços	h	0,0560000	2,67	0,14	
				MO sem LS =>	0,95	LS =>	0,00	MO com LS =>	0,95
				Valor do BDI =>	1.52			Valor com BDI =>	7.61

	Código	Banco	Descrição	Tipo	Und	Quant.	Valor Unit	Total	
Composição	7924	ORSE	Terminal de compressão para cabo de 95 mm2 - fornecimento e instalação	Interligações até Quadro Geral - Fios e Cabos	un	1,0000000	8,94	8,94	
Composição Auxiliar	10552	ORSE	Encargos Complementares - Eletricista	Provisórios	h	0,0600000	3,65	0,21	
Insumo	00001580/SIN API	ORSE	Terminal a compressao em cobre estanhado para cabo 95 mm2, 1 furo e 1 compressao, para parafuso de fixacao m12	Material	un	1,0000000	7,40	7,40	
Insumo	00002436/SIN	ORSE	Eletricista (horista)	Mão de Obra	h	0,0600000	19,13	1,14	
Insumo	7880	ORSE	Alicate de compressão para terminais de compressão de cabos com seção até 120mm2	Serviços	h	0,0730000	2,67	0,19	
				MO sem LS =>	1,14	LS =>	0,00	MO com LS =>	1,14
				Valor do BDI =>	2,24			Valor com BDI =>	11,18

Prefeitura Municipal de Guimarães  
CNPJ: 05.505.334/0002-11

Total sem BDI	775.976,38
Total do BDI	194.042,62
Total Geral	970.019,00

---

Yago Luis Cardoso Neto Barros  
Arquiteto  
CAU-MA Nº A1880756



**Obra**  
**Reforma da Praça São José e Praça dos Sagrados Corações no município de Guimarães/MA**

**Bancos**  
**SINAPI - 07/2024 - Maranhão**  
**SBC - 07/2024 - Maranhão**  
**SICRO3 - 04/2024 - Maranhão**  
**ORSE - 06/2024 - Sergipe**  
**SEINFRA - 028 - Ceará**  
**CAEMA - 12/2019 - Maranhão**

**B.D.I.**  
**25,0%**

**Encargos Sociais**  
**Não Desonerado: embutido nos preços unitário dos insumos de mão de obra, de acordo com as bases.**

**Planilha Orçamentária Analítica**

1			SAGRADO CORAÇÃO					548.765,26	
1.1			SERVIÇOS PRELIMINARES					64.206,29	
1.1.1	Código	Banco	Descrição	Tipo	Und	Quant.	Valor Unit	Total	
Composição	3	ORSE	Limpeza manual de terreno com vegetação rasteira, incluindo roçagem e queima	Serviços Iniciais de Obras Civas	m²	1,0000000	4,35	4,35	
Composição Auxiliar	10549	ORSE	Encargos Complementares - Servente	Provisórios	h	0,2500000	3,79	0,94	
Insumo	00006111/SIN	ORSE	Servente de obras (horista)	Mão de Obra	h	0,2500000	13,65	3,41	
				MO sem LS =>	3,41	LS =>	0,00	MO com LS =>	3,41
				Valor do BDI =>	1,09			Valor com BDI =>	5,44
						Quant. =>	1.945,4600000	Preço Total =>	10.583,30

1.1.4	Código	Banco	Descrição	Tipo	Und	Quant.	Valor Unit	Total	
Composição	017041	SBC	BOTA FORA ENTULHO (CARGA E DESCARGA/ MOM.TRANSPORTE 12.5KM.	TRANSPORTES E CARRETOS	m³	1,0000000	62,22	62,22	
Insumo	070093	SBC	TRANSPORTE MATERIAL INCLUSIVE BOTA FORA 20km	Material	m³	1,0000000	62,22	62,22	
				MO sem LS =>	0,00	LS =>	0,00	MO com LS =>	0,00
				Valor do BDI =>	15,56			Valor com BDI =>	77,78
						Quant. =>	658,7700000	Preço Total =>	51.239,13

<b>1.1.5</b>	<b>Código</b>	<b>Banco</b>	<b>Descrição</b>	<b>Tipo</b>	<b>Und</b>	<b>Quant.</b>	<b>Valor Unit</b>	<b>Total</b>
Composição	103689	SINAPI	FORNECIMENTO E INSTALAÇÃO DE PLACA DE OBRA COM CHAPA GALVANIZADA E ESTRUTURA DE MADEIRA. AF_03/2022_PS	PAVI - PAVIMENTAÇÃO	m²	1,0000000	317,85	317,85
Composição Auxiliar	102234	SINAPI	PINTURA IMUNIZANTE PARA MADEIRA, 2 DEMÃOS. AF_01/2021	PINT - PINTURAS	m²	0,5000000	21,46	10,73
Composição Auxiliar	88262	SINAPI	CARPINTEIRO DE FORMAS COM ENCARGOS COMPLEMENTARES	SEDI - SERVIÇOS DIVERSOS	H	0,3729000	28,83	10,75
Composição Auxiliar	88316	SINAPI	SERVENTE COM ENCARGOS COMPLEMENTARES	SEDI - SERVIÇOS DIVERSOS	H	1,1186000	23,52	26,30
Insumo	00004509	SINAPI	SARRAFO *2,5 X 10* CM EM PINUS, MISTA OU EQUIVALENTE DA REGIAO - BRUTA	Material	M	3,2083000	6,04	19,37

Prefeitura Municipal de Guimarães  
CNPJ: 05.505.334/0002-11

Insumo	00004813	SINAPI	PLACA DE OBRA (PARA CONSTRUCAO CIVIL) EM CHAPA GALVANIZADA *N. 22*, ADESIVADA, DE *2,4 X 1,2* M (SEM POSTES PARA FIXACAO)	Material	m²	1,0000000	250,00	250,00	
Insumo	00005065	SINAPI	PREGO DE ACO POLIDO COM CABECA 10 X 10 (7/8 X 17)	Material	KG	0,0113000	38,66	0,43	
Insumo	00005069	SINAPI	PREGO DE ACO POLIDO COM CABECA 17 X 27 (2 1/2 X 11)	Material	KG	0,0132000	20,71	0,27	
				MO sem LS =>	29,01	LS =>	0,00	MO com LS =>	29,01
				Valor do BDI =>	79,46			Valor com BDI =>	397,31
						Quant. =>	6,0000000	Preço Total =>	2.383,86

1.2			PAVIMENTAÇÃO					170.797,03	
1.2.2	Código	Banco	Descrição	Tipo	Und	Quant.	Valor Unit	Total	
Composição	94276	SINAPI	ASSENTAMENTO DE GUIA (MEIO-FIO) EM TRECHO CURVO, CONFECCIONADA EM CONCRETO PRÉ-FABRICADO, DIMENSÕES 100X15X13X20 CM (COMPRIMENTO X BASE INFERIOR X BASE SUPERIOR X ALTURA). AF_01/2024	DROP - DRENAGEM/OBRAS DE CONTENÇÃO / POÇOS DE VISITA E CAIXAS	M	1,0000000	49,62	49,62	
Composição Auxiliar	88309	SINAPI	PEDREIRO COM ENCARGOS COMPLEMENTARES	SEDI - SERVIÇOS DIVERSOS	H	0,2715000	29,19	7,92	
Composição Auxiliar	88316	SINAPI	SERVENTE COM ENCARGOS COMPLEMENTARES	SEDI - SERVIÇOS DIVERSOS	H	0,2715000	23,52	6,38	
Composição Auxiliar	88629	SINAPI	ARGAMASSA TRAÇO 1:3 (EM VOLUME DE CIMENTO E AREIA MÉDIA ÚMIDA), PREPARO MANUAL. AF_08/2019	SEDI - SERVIÇOS DIVERSOS	m³	0,0012000	712,13	0,85	
Insumo	00000370	SINAPI	AREIA MEDIA - POSTO JAZIDA/FORNECEDOR (RETIRADO NA JAZIDA, SEM TRANSPORTE)	Material	m³	0,0066000	89,00	0,58	
Insumo	00041679	SINAPI	MEIO-FIO OU GUIA DE CONCRETO PRE-MOLDADO, COMP 1 M, *20 X 12/15* CM (H X L1/L2)	Material	UN	1,0050000	33,73	33,89	
				MO sem LS =>	9,77	LS =>	0,00	MO com LS =>	9,77
				Valor do BDI =>	12,41			Valor com BDI =>	62,03
						Quant. =>	313,3700000	Preço Total =>	19.438,34

<b>1.2.3</b>	<b>Código</b>	<b>Banco</b>	<b>Descrição</b>	<b>Tipo</b>	<b>Und</b>	<b>Quant.</b>	<b>Valor Unit</b>	<b>Total</b>
Composição	98680	SINAPI	PISO CIMENTADO, TRAÇO 1:3 (CIMENTO E AREIA), ACABAMENTO LISO, ESPESURA 3,0 CM, PREPARO MECÂNICO DA ARGAMASSA. AF_09/2020	PISO - PISOS	m²	1,0000000	49,27	49,27
Composição Auxiliar	87298	SINAPI	ARGAMASSA TRAÇO 1:3 (EM VOLUME DE CIMENTO E AREIA MÉDIA ÚMIDA) PARA CONTRAPISO, PREPARO MECÂNICO COM BETONEIRA 400 L. AF_08/2019	SEDI - SERVIÇOS DIVERSOS	m³	0,0431000	713,70	30,76
Composição Auxiliar	88309	SINAPI	PEDREIRO COM ENCARGOS COMPLEMENTARES	SEDI - SERVIÇOS DIVERSOS	H	0,3890000	29,19	11,35
Composição Auxiliar	88316	SINAPI	SERVEnte COM ENCARGOS COMPLEMENTARES	SEDI - SERVIÇOS DIVERSOS	H	0,1950000	23,52	4,58

Prefeitura Municipal de Guimarães  
CNPJ: 05.505.334/0002-11

Insumo	00001379	SINAPI	CIMENTO PORTLAND COMPOSTO CP II-32	Material	KG	0,5000000	0,86	0,43	
Insumo	00003671	SINAPI	JUNTA PLASTICA DE DILATACAO PARA PISOS, COR CINZA, 17 X 3 MM (ALTURA X ESPESSURA)	Material	M	1,6700000	1,29	2,15	
				MO sem LS =>	13,93	LS =>	0,00	MO com LS =>	13,93
				Valor do BDI =>	12,32			Valor com BDI =>	61,59
						Quant. =>	2.353,6500000	Preço Total =>	144.961,30

1.2.4	Código	Banco	Descrição	Tipo	Und	Quant.	Valor Unit	Total	
Composição	12789	ORSE	Rampa padrão para acesso de deficientes a passeio público, em concreto simples Fck=25MPa, desempolado.	Pisos : Cimentados, em Concreto Simples, tipo Tech-Stone e de Alta Resistência	un	1,0000000	1.086,98	1.086,98	
Composição Auxiliar	2497	ORSE	Escavação manual de vala ou cava em material de 1ª categoria, profundidade até 1,50m	Escavação Manual em Área Urbana	m³	1,2240000	52,32	64,03	
Composição Auxiliar	2620	ORSE	Meio-fio pré-moldado de concreto simples (0,12 x 0,30 x 1,00m), sobre base deconcreto simples e rejuntado com argamassa de cimento e areia traço 1:3	Meios-Fios e Guias	m	3,6000000	48,49	174,56	
Composição Auxiliar	3644	ORSE	Acabamento de superfície de piso de concreto com desempolamento manual	Pavimentações Externas	m²	7,6500000	16,07	122,93	
Composição Auxiliar	7324	ORSE	Piso tátil direcional e/ou alerta, de concreto, colorido, p/deficientes visuais, dimensões 25x25cm, aplicado com argamassa industrializada ac-ii, rejuntado, exclusive regularização de base	Azulejos e Cerâmicas	m²	1,1250000	151,82	170,79	
Composição Auxiliar	77	ORSE	Aterro de caixão de edificação, com fornec. de areia, adensada com água	Aterros / Reaterros / Compactações	m³	0,4080000	184,32	75,20	
Composição Auxiliar	9399	ORSE	Concreto simples fabricado na obra, fck=25 mpa, lançado e adensado	Concreto Simples	m³	0,7650000	626,77	479,47	
				MO sem LS =>	322,13	LS =>	0,00	MO com LS =>	322,13
				Valor do BDI =>	271,75			Valor com BDI =>	1.358,73
						Quant. =>	2.0000000	Preço Total =>	2.717,46

1.2.5	Código	Banco	Descrição	Tipo	Und	Quant.	Valor Unit	Total
Composição	172882	SBC	RAMPA PARA DEFICIENTE FISICO EM CIMENTADO INCLUSIVE BASE	URBANIZACAO	m²	1,0000000	102,65	102,65
Insumo	000050	SBC	CIMENTO PORTLAND CP III 32RS NBR 11578 (quilo)	Material	KG	39,4300000	0,88	34,69
Insumo	000100	SBC	AREIA GROSSA LAVADA	Material	m³	0,0980000	90,16	8,83
Insumo	000200	SBC	PEDRA BRITADA #1 E 2	Material	m³	0,0800000	85,13	6,81
Insumo	099050	SBC	PEDREIRO	Mão de Obra	H	1,3860000	19,78	27,41
Insumo	099900	SBC	SERVENTE	Mão de Obra	H	1,8160000	13,72	24,91

MO sem LS =>	52,32	LS =>	0,00	MO com LS =>	52,32
Valor do BDI =>	25,66			Valor com BDI =>	128,31
Quant. =>			28,6800000	Preço Total =>	3.679,93

1.3			URBANIZAÇÃO					61.895,14
1.3.1	Código	Banco	Descrição	Tipo	Und	Quant.	Valor Unit	Total
Composição	C1431	SEINFRA	GRAMA EM PLACAS.INCLUSIVE CONSERVAÇÃO	PAISAGISMO	m²	1,0000000	24,73	24,73
Insumo	I0037	SEINFRA	AJUDANTE	Mão de Obra	H	0,2460000	21,10	5,19
Insumo	I0706	SEINFRA	CAMINHÃO TANQUE 6.000 l (CHP)	Equipamento	H	0,0084000	184,89	1,55
Insumo	I0780	SEINFRA	TRATOR DE PNEUS (CHP)	Equipamento	H	0,0009000	127,14	0,11
Insumo	I1225	SEINFRA	GRAMA TIPO BATATAIS EM PLACA	Material	m²	0,9000000	8,19	7,37
Insumo	I2077	SEINFRA	TERRA VEGETAL	Material	m³	0,0750000	136,69	10,25
Insumo	I2294	SEINFRA	ÁGUA	Material	m³	0,0450000	5,97	0,26

MO sem LS =>	5,19	LS =>	0,00	MO com LS =>	5,19
Valor do BDI =>	6,18			Valor com BDI =>	30,91
Quant. =>			1.945,4600000	Preço Total =>	60.134,17

1.3.2	Código	Banco	Descrição	Tipo	Und	Quant.	Valor Unit	Total
Composição	98516	SINAPI	PLANTIO DE PALMEIRA COM ALTURA DE MUDA MENOR OU IGUAL A 2,00 M . AF_07/2024	URBA - URBANIZAÇÃO	UN	1,0000000	469,59	469,59
Composição Auxiliar	88316	SINAPI	SERVENTE COM ENCARGOS COMPLEMENTARES	SEDI - SERVIÇOS DIVERSOS	H	3,0567000	23,52	71,89
Composição Auxiliar	88441	SINAPI	JARDINEIRO COM ENCARGOS COMPLEMENTARES	SEDI - SERVIÇOS DIVERSOS	H	0,6113000	24,42	14,92
Composição Auxiliar	91634	SINAPI	GUINDAUTO HIDRÁULICO, CAPACIDADE MÁXIMA DE CARGA 6500 KG, MOMENTO MÁXIMO DE CARGA 5,8 TM, ALCANCE MÁXIMO HORIZONTAL 7,60 M, INCLUSIVE CAMINHÃO TOCO PBT 9.700 KG, POTÊNCIA DE 160 CV - CHP DIURNO. AF_08/2015	CHOR - CUSTOS HORÁRIOS DE MÁQUINAS E EQUIPAMENTOS	CHP	0,2474000	243,73	60,29
Composição Auxiliar	91635	SINAPI	GUINDAUTO HIDRÁULICO, CAPACIDADE MÁXIMA DE CARGA 6500 KG, MOMENTO MÁXIMO DE CARGA 5,8 TM, ALCANCE MÁXIMO HORIZONTAL 7,60 M, INCLUSIVE CAMINHÃO TOCO PBT 9.700 KG, POTÊNCIA DE 160 CV - CHI DIURNO. AF_08/2015	CHOR - CUSTOS HORÁRIOS DE MÁQUINAS E EQUIPAMENTOS	CHI	0,8781000	72,74	63,87
Insumo	00038641	SINAPI	MUDA DE PALMEIRA ARECA, H= *1,50* M	Material	UN	1,0000000	258,62	258,62

MO sem LS =>	89,83	LS =>	0,00	MO com LS =>	89,83
--------------	-------	-------	------	--------------	-------

Prefeitura Municipal de Guimarães  
CNPJ: 05.505.334/0002-11

Valor do BDI => 117,40  
Quant. => 3,0000000  
Valor com BDI => 586,99  
Preço Total => 1.760,97

<b>1.4</b>			<b>ILUMINAÇÃO E ELÉTRICA</b>					<b>124.812,05</b>
<b>1.4.2</b>	<b>Código</b>	<b>Banco</b>	<b>Descrição</b>	<b>Tipo</b>	<b>Und</b>	<b>Quant.</b>	<b>Valor Unit</b>	<b>Total</b>
Composição	10362	ORSE	Poste decorativo com 02 pétalas, em aço galvanizado com difusor em vidro transparente temperado, ref. PT-301/2, da Aladin ou similar, com 3,00m, inclusive lâmpada vapor metálico de 150W	Postes Tubulares de Ferro Galvanizado	un	1,0000000	1.067,35	1.067,35
Composição Auxiliar	10549	ORSE	Encargos Complementares - Servente	Provisórios	h	2,5000000	3,79	9,47
Composição Auxiliar	10552	ORSE	Encargos Complementares - Eletricista	Provisórios	h	2,5000000	3,65	9,12
Composição Auxiliar	126	ORSE	Concreto simples fabricado na obra, fck=15 mpa, lançado e adensado	Concreto Simples	m³	0,0270000	592,72	16,00
Insumo	00002436/SIN	ORSE	Eletricista (horista)	Mão de Obra	h	2,5000000	19,13	47,82
Insumo	00006111/SIN	ORSE	Servente de obras (horista)	Mão de Obra	h	2,5000000	13,65	34,12
Insumo	11142	ORSE	Poste decorativo com 02 pétalas, em aço galvanizado, difusor em vidro transparente temperado, ref. PT-301/2 da Aladin ou similar, com 3,00m	Material	un	1,0000000	850,22	850,22
Insumo	3956	ORSE	Lâmpada vapor metálico de 150 w	Material	un	2,0000000	50,30	100,60
				MO sem LS =>	85,21	LS =>	0,00	85,21
				Valor do BDI =>	266,84			1.334,19
				Quant. =>	28,0000000	Preço Total =>		37.357,32

<b>1.4.3</b>	<b>Código</b>	<b>Banco</b>	<b>Descrição</b>	<b>Tipo</b>	<b>Und</b>	<b>Quant.</b>	<b>Valor Unit</b>	<b>Total</b>
Composição	7646	ORSE	Poste de aço galvanizado cônico contínuo reto, diâmetro superior de 76mm, diâmetro da base 175mm, altura total 9m, com base de fixação, da Conipost ref. Série 3009/BJG+CH, classe 100 da Conipost ou similar	Postes Tubulares de Ferro Galvanizado	un	1,0000000	4.682,38	4.682,38
Composição Auxiliar	10549	ORSE	Encargos Complementares - Servente	Provisórios	h	2,0000000	3,79	7,58
Composição Auxiliar	10550	ORSE	Encargos Complementares - Pedreiro	Provisórios	h	2,0000000	3,66	7,32
Composição Auxiliar	124	ORSE	Concreto simples fabricado na obra, fck=13,5 mpa (b1/b2), sem lançamento e adensamento	Concreto Simples	m³	0,2300000	517,72	119,07
Composição Auxiliar	2497	ORSE	Escavação manual de vala ou cava em material de 1ª categoria, profundidade até 1,50m	Escavação Manual em Área Urbana	m³	0,2300000	52,32	12,03
Insumo	00004750/SIN	ORSE	Pedreiro (horista)	Mão de Obra	h	2,0000000	19,11	38,22

Prefeitura Municipal de Guimarães  
CNPJ: 05.505.334/0002-11

Insumo	00006111/SIN	ORSE	Servente de obras (horista)	Mão de Obra	h	2,0000000	13,65	27,30	
Insumo		2455	ORSE	Aluguel de caminhão guindauto 3,0 t ( m. benz - 1215 c/48- 143,0 hp	Equipamento	h	1,0000000	102,86	102,86
Insumo		6828	ORSE	Poste de aço galvanizado cônico contínuo reto, diâmetro superior de 76mm, diâmetro da base 175mm, altura total 9m, Conipost ref. Série 3009/classe 100 da Conipost ou similar	Material	un	1,0000000	4.368,00	4.368,00
				MO sem LS =>	93,76	LS =>	0,00	MO com LS =>	93,76
				Valor do BDI =>	1.170,60			Valor com BDI =>	5.852,98
						<b>Quant. =&gt;</b>	<b>8,0000000</b>	<b>Preço Total =&gt;</b>	<b>46.823,84</b>

1.4.4	Código	Banco	Descrição	Tipo	Und	Quant.	Valor Unit	Total	
Composição	101637	SINAPI	BRAÇO PARA ILUMINAÇÃO PÚBLICA, EM TUBO DE AÇO GALVANIZADO, COMPRIMENTO DE 1,50 M, PARA FIXAÇÃO EM POSTE METÁLICO - FORNECIMENTO E INSTALAÇÃO. AF_08/2020	INEL - INSTALAÇÃO ELÉTRICA/ELETRIFICAÇÃO E ILUMINAÇÃO EXTERNA	UN	1,00000000	154,42	154,42	
Composição Auxiliar	5928	SINAPI	GUINDAUTO HIDRÁULICO, CAPACIDADE MÁXIMA DE CARGA 6200 KG, MOMENTO MÁXIMO DE CARGA 11,7 TM, ALCANCE MÁXIMO HORIZONTAL 9,70 M, INCLUSIVE CAMINHÃO TOCO PBT 16.000 KG, POTÊNCIA DE 189 CV - CHP DIURNO. AF_06/2014	CHOR - CUSTOS HORÁRIOS DE MÁQUINAS E EQUIPAMENTOS	CHP	0,2388000	286,16	68,33	
Composição Auxiliar	88247	SINAPI	AUXILIAR DE ELETRICISTA COM ENCARGOS COMPLEMENTARES	SEDI - SERVIÇOS DIVERSOS	H	0,6730000	24,74	16,65	
Composição Auxiliar	88264	SINAPI	ELETRICISTA COM ENCARGOS COMPLEMENTARES	SEDI - SERVIÇOS DIVERSOS	H	0,6730000	29,56	19,89	
Insumo	00001022	SINAPI	CABO DE COBRE, FLEXIVEL, CLASSE 4 OU 5, ISOLACAO EM PVC/A, ANTICHAMA BWF-B, COBERTURA PVC-ST1, ANTICHAMA BWF-B, 1 CONDUTOR, 0,6/1 KV, SECAO NOMINAL 2,5 MM2	Material	M	3,0000000	2,94	8,82	
Insumo	00002512	SINAPI	BRACO P/ LUMINARIA PUBLICA 1 X 1,50M ROMAGNOLE OU EQUIV	Material	UN	1,0000000	40,73	40,73	
				MO sem LS =>	32,17	LS =>	0,00	MO com LS =>	32,17
				Valor do BDI =>	38,61			Valor com BDI =>	193,03
						Quant. =>	32.0000000	Preço Total =>	6.176,96

1.4.5	Código	Banco	Descrição	Tipo	Und	Quant.	Valor Unit	Total
Composição	101658	SINAPI	LUMINÁRIA DE LED PARA ILUMINAÇÃO PÚBLICA, DE 138 W ATÉ 180 W - FORNECIMENTO E INSTALAÇÃO. AF_08/2020	INEL - INSTALAÇÃO ELÉTRICA/ELETRIFICAÇÃO E ILUMINAÇÃO EXTERNA	UN	1,0000000	509,18	509,18



Prefeitura Municipal de Guimarães  
CNPJ: 05.505.334/0002-11

Composição Auxiliar	5928	SINAPI	GUINDAUTO HIDRÁULICO, CAPACIDADE MÁXIMA DE CARGA 6200 KG, MOMENTO MÁXIMO DE CARGA 11,7 TM, ALCANCE MÁXIMO HORIZONTAL 9,70 M, INCLUSIVE CAMINHÃO TOCO PBT 16.000 KG, POTÊNCIA DE 189 CV - CHP DIURNO. AF_06/2014	CHOR - CUSTOS HORÁRIOS DE MÁQUINAS E EQUIPAMENTOS	CHP	0,2388000	286,16	68,33	
Composição Auxiliar	88247	SINAPI	AUXILIAR DE ELETRICISTA COM ENCARGOS COMPLEMENTARES	SEDI - SERVIÇOS DIVERSOS	H	0,2381000	24,74	5,89	
Composição Auxiliar	88264	SINAPI	ELETRICISTA COM ENCARGOS COMPLEMENTARES	SEDI - SERVIÇOS DIVERSOS	H	0,2381000	29,56	7,03	
Insumo	00021127	SINAPI	FITA ISOLANTE ADESIVA ANTICHAMA, USO ATE 750 V, EM ROLO DE 19 MM X 5 M	Material	UN	0,0140000	4,15	0,05	
Insumo	00042247	SINAPI	LUMINARIA DE LED PARA ILUMINACAO PUBLICA, DE 138 W ATE 180 W, INVOLUCRO EM ALUMINIO OU ACO INOX	Material	UN	1,0000000	427,88	427,88	
MO sem LS =>					16,10	LS =>	0,00	MO com LS =>	16,10
Valor do BDI =>					127,30			Valor com BDI =>	636,48
						Quant. =>	32.0000000	Preço Total =>	20.367,36

1.4.6	Código	Banco	Descrição	Tipo	Und	Quant.	Valor Unit	Total	
Composição	91926	SINAPI	CABO DE COBRE FLEXÍVEL ISOLADO, 2,5 MM², ANTI-CHAMA 450/750 V, PARA CIRCUITOS TERMINAIS - FORNECIMENTO E INSTALAÇÃO. AF_03/2023	INEL - INSTALAÇÃO ELÉTRICA/ELETRIFICAÇÃO E ILUMINAÇÃO EXTERNA	M	1,0000000	4,66	4,66	
Composição Auxiliar	88247	SINAPI	AUXILIAR DE ELETRICISTA COM ENCARGOS COMPLEMENTARES	SEDI - SERVIÇOS DIVERSOS	H	0,0290000	24,74	0,71	
Composição Auxiliar	88264	SINAPI	ELETRICISTA COM ENCARGOS COMPLEMENTARES	SEDI - SERVIÇOS DIVERSOS	H	0,0290000	29,56	0,85	
Insumo	00001014	SINAPI	CABO DE COBRE, FLEXIVEL, CLASSE 4 OU 5, ISOLACAO EM PVC/A, ANTICHAMA BWF-B, 1 CONDUTOR, 450/750 V, SECAO NOMINAL 2,5 MM2	Material	M	1,2434000	2,47	3,07	
Insumo	00021127	SINAPI	FITA ISOLANTE ADESIVA ANTICHAMA, USO ATE 750 V, EM ROLO DE 19 MM X 5 M	Material	UN	0,0094000	4,15	0,03	
MO sem LS =>					1,06	LS =>	0,00	MO com LS =>	1,06
Valor do BDI =>					1,17			Valor com BDI =>	5,83
Quant. =>						158,1000000	Preço Total =>		921,72

1.4.6	Código	Banco	Descrição	Tipo	Und	Quant.	Valor Unit	Total
Composição	91924	SINAPI	CABO DE COBRE FLEXÍVEL ISOLADO, 1,5 MM², ANTI-CHAMA 450/750 V, PARA CIRCUITOS TERMINAIS - FORNECIMENTO E INSTALAÇÃO. AF_03/2023	INEL - INSTALAÇÃO ELÉTRICA/ELETRIFICAÇÃO E ILUMINAÇÃO EXTERNA	M	1,0000000	3,19	3,19
Composição Auxiliar	88247	SINAPI	AUXILIAR DE ELETRICISTA COM ENCARGOS COMPLEMENTARES	SEDI - SERVIÇOS DIVERSOS	H	0,0230000	24,74	0,56
Composição Auxiliar	88264	SINAPI	ELETRICISTA COM ENCARGOS COMPLEMENTARES	SEDI - SERVIÇOS DIVERSOS	H	0,0230000	29,56	0,67

Prefeitura Municipal de Guimarães  
CNPJ: 05.505.334/0002-11

Insumo	00001013	SINAPI	CABO DE COBRE, FLEXIVEL, CLASSE 4 OU 5, ISOLACAO EM PVC/A, ANTICHAMA BWF-B, 1 CONDUTOR, 450/750 V, SECAO NOMINAL 1,5 MM2	Material	M	1,2434000	1,56	1,93	
Insumo	00021127	SINAPI	FITA ISOLANTE ADESIVA ANTICHAMA, USO ATE 750 V, EM ROLO DE 19 MM X 5 M	Material	UN	0,0094000	4,15	0,03	
				MO sem LS =>	0,84	LS =>	0,00	MO com LS =>	0,84
				Valor do BDI =>	0,80			Valor com BDI =>	3,99
					Quant. =>	429,0000000		Preço Total =>	1.711,71

1.4.8	Código	Banco	Descrição	Tipo	Und	Quant.	Valor Unit	Total	
Composição	72936	SINAPI	ELETRODUTO DE PVC FLEXIVEL CORRUGADO DN32 MM (1 1/4") FORNECIMENTO E INSTALACAO	INEL - INSTALAÇÃO ELÉTRICA/ELETRIFICAÇÃO E	M	1,0000000	15,04	15,04	
Composição Auxiliar	88247	SINAPI	AUXILIAR DE ELETRICISTA COM ENCARGOS COMPLEMENTARES	SEDI - SERVIÇOS DIVERSOS	H	0,2000000	24,74	4,94	
Composição Auxiliar	88264	SINAPI	ELETRICISTA COM ENCARGOS COMPLEMENTARES	SEDI - SERVIÇOS DIVERSOS	H	0,2000000	29,56	5,91	
Insumo	00002690	SINAPI	ELETRODUTO PVC FLEXIVEL CORRUGADO, COR AMARELA, DE 32 MM	Material	M	1,0000000	4,19	4,19	
				MO sem LS =>	7,38	LS =>	0,00	MO com LS =>	7,38
				Valor do BDI =>	3,76			Valor com BDI =>	18,80
						Quant. =>	37,7000000	Preço Total =>	708,76

1.4.9	Código	Banco	Descrição	Tipo	Und	Quant.	Valor Unit	Total	
Composição	91929	SINAPI	CABO DE COBRE FLEXÍVEL ISOLADO, 4 MM², ANTI-CHAMA 0,6/1,0 KV, PARA CIRCUITOS TERMINAIS - FORNECIMENTO E INSTALAÇÃO. AF_03/2023	INEL - INSTALAÇÃO ELÉTRICA/ELETRIFICAÇÃO E ILUMINAÇÃO EXTERNA	M	1,0000000	7,73	7,73	
Composição Auxiliar	88247	SINAPI	AUXILIAR DE ELETRICISTA COM ENCARGOS COMPLEMENTARES	SEDI - SERVIÇOS DIVERSOS	H	0,0390000	24,74	0,96	
Composição Auxiliar	88264	SINAPI	ELETRICISTA COM ENCARGOS COMPLEMENTARES	SEDI - SERVIÇOS DIVERSOS	H	0,0390000	29,56	1,15	
Insumo	00001021	SINAPI	CABO DE COBRE, FLEXIVEL, CLASSE 4 OU 5, ISOLACAO EM PVC/A, ANTICHAMA BWF-B, COBERTURA PVC-ST1, ANTICHAMA BWF-B, 1 CONDUTOR, 0,6/1 KV, SECAO NOMINAL 4 MM2	Material	M	1,2434000	4,50	5,59	
Insumo	00021127	SINAPI	FITA ISOLANTE ADESIVA ANTICHAMA, USO ATE 750 V, EM ROLO DE 19 MM X 5 M	Material	UN	0,0094000	4,15	0,03	
				MO sem LS =>	1,43	LS =>	0,00	MO com LS =>	1,43
				Valor do BDI =>	1,93			Valor com BDI =>	9,66
						Quant. =>	17,6000000	Preço Total =>	170,02

1.4.9	Código	Banco	Descrição	Tipo	Und	Quant.	Valor Unit	Total
-------	--------	-------	-----------	------	-----	--------	------------	-------

Prefeitura Municipal de Guimarães  
CNPJ: 05.505.334/0002-11

Composição	359	ORSE	Eletroduto de pvc rígido roscável, diâm = 85mm (3")	Interligações até Quadro Geral - Eletrodutos e Conexões	m	1,0000000	47,57	47,57		
Composição Auxiliar	10549	ORSE	Encargos Complementares - Servente	Provisórios	h	0,4500000	3,79	1,70		
Composição Auxiliar	10552	ORSE	Encargos Complementares - Eletricista	Provisórios	h	0,4500000	3,65	1,64		
Insumo	00002436/SIN	ORSE	Eletricista (horista)	Mão de Obra	h	0,4500000	19,13	8,60		
Insumo		ORSE	Eletroduto de pvc rigido roscavel de 3 ", sem luva	Material	m	1,0500000	28,09	29,49		
Insumo	00002686/SIN	ORSE	Servente de obras (horista)	Mão de Obra	h	0,4500000	13,65	6,14		
Insumo	00006111/SIN									
					MO sem LS =>	14,74	LS =>	0,00	MO com LS =>	14,74
					Valor do BDI =>	11,89			Valor com BDI =>	59,46
					Quant. =>	23,2000000	Preço Total =>	1.379,47		

1.4.1'	Código	Banco	Descrição	Tipo	Und	Quant.	Valor Unit	Total
Composição	11386	ORSE	Entrada de energia elétrica trifásica demanda entre 0 e 15,2 kw - Rev 01	Entrada em Baixa Tensão	un	1,0000000	1.748,08	1.748,08
Composição Auxiliar	12370	ORSE	Cabo de cobre nú 10 mm2 - fornecimento e assentamento (10,85m/kg)	Pára-raios	kg	0,1840000	117,47	21,61
Composição Auxiliar	2892	ORSE	Fornecimento de isolador roldana de porcelana	Fornecimento de Materiais para Redes de Energia Elétrica e Postes Tubulares de Ferro Galvanizado	un	1,0000000	2,16	2,16
Composição Auxiliar	3249	ORSE	Poste auxiliar p/entrada energia, trifasico, em ferro galvanizado d=3" e h=6,0m, completo	Entrada em Baixa Tensão	un	1,0000000	493,56	493,56
Composição Auxiliar	339	ORSE	Quadro de medição trifásica (acima de 10 kva) com caixa em noril	Entrada em Baixa Tensão	un	1,0000000	485,42	485,42
Composição Auxiliar	353	ORSE	Eletroduto de pvc rígido roscável, diâm = 25mm (3/4")	Interligações até Quadro Geral - Eletrodutos e Conexões	m	1,5000000	12,34	18,51
Composição Auxiliar	354	ORSE	Eletroduto de pvc rígido roscável, diâm = 32mm (1")	Interligações até Quadro Geral - Eletrodutos e Conexões	m	6,0000000	15,57	93,42
Composição Auxiliar	363	ORSE	Curva para eletroduto de pvc rígido roscável, diâm = 32mm (1")	Interligações até Quadro Geral - Eletrodutos e Conexões	un	2,0000000	7,97	15,94
Composição Auxiliar	372	ORSE	Luva para eletroduto de pvc rígido roscável, diâm = 32mm (1")	Interligações até Quadro Geral - Eletrodutos e Conexões	un	4,0000000	3,09	12,36
Composição Auxiliar	4005	ORSE	Cabo de cobre isolado EPR ou XLPE 6,0mm², 0,6/1kv / 90° C	Pontos de Suprimento de Energia Convencionais	M	25,0000000	11,11	277,75
Composição Auxiliar	4429	ORSE	Caixa de inspeção 0,30 x 0,30 x 0,40m	Caixas de Passagem em alvenaria de tijolos maciços	un	1,0000000	156,51	156,51
Composição Auxiliar	681	ORSE	Conector para haste de aterramento 5/8" - fornecimento e assentamento - Rev 02 (10/2021)	Pontos de Suprimento de Telefone	un	1,0000000	6,13	6,13
Composição Auxiliar	7925	ORSE	Terminal de compressão para cabo de 6 mm2 - fornecimento e instalação	Interligações até Quadro Geral - Fios e Cabos	un	5,0000000	2,37	11,85
Composição Auxiliar	8001	ORSE	Disjuntor termomagnetico tripolar 40 A, padrão DIN (Europeu - linha branca), curva C, 5kA	Fusíveis, Disjuntores e Chaves	un	1,0000000	111,22	111,22
Composição Auxiliar	9379	ORSE	Haste cobreada copperweld p/aterramento d= 5/8" x 2,40m	Conversão InfoWOrca	un	1,0000000	41,64	41,64

Prefeitura Municipal de Guimarães  
CNPJ: 05.505.334/0002-11

MO sem LS =>	527,14	LS =>	0,00	MO com LS =>	527,14
Valor do BDI =>	437,02			Valor com BDI =>	2.185,10
		<b>Quant. =&gt;</b>	<b>1,0000000</b>	<b>Preço Total =&gt;</b>	<b>2.185,10</b>

1.4.10	Código	Banco	Descrição	Tipo	Und	Quant.	Valor Unit	Total
Composição	356	ORSE	Eletroduto de pvc rígido roscável, diâm = 50mm (1 1/2")	Interligações até Quadro Geral - Eletrodutos e Conexões	m	1,0000000	21,89	21,89
Composição Auxiliar	10549	ORSE	Encargos Complementares - Servente	Provisórios	h	0,3000000	3,79	1,13
Composição Auxiliar	10552	ORSE	Encargos Complementares - Eletricista	Provisórios	h	0,3000000	3,65	1,09
Insumo	00002436/SIN	ORSE	Eletricista (horista)	Mão de Obra	h	0,3000000	19,13	5,73
Insumo	00002680/SIN	ORSE	Eletroduto de pvc rígido roscavel de 1 1/2 ", sem luva	Material	m	1,0500000	9,39	9,85
Insumo	00006111/SIN	ORSE	Servente de obras (horista)	Mão de Obra	h	0,3000000	13,65	4,09

MO sem LS =>	9,82	LS =>	0,00	MO com LS =>	9,82
Valor do BDI =>	5,47			Valor com BDI =>	27,36
		<b>Quant. =&gt;</b>	<b>16,5000000</b>	<b>Preço Total =&gt;</b>	<b>451,44</b>

1.4.11	Código	Banco	Descrição	Tipo	Und	Quant.	Valor Unit	Total
Composição	11337	ORSE	Quadro geral de distribuição de embutir, com barramento, em chapa galvaniz., medindo:1140x2470x200cm, exclusive disjuntores	Conversão InfoWOrc	un	1,0000000	3.992,14	3.992,14
Composição Auxiliar	10549	ORSE	Encargos Complementares - Servente	Provisórios	h	8,0000000	3,79	30,32
Composição Auxiliar	10552	ORSE	Encargos Complementares - Eletricista	Provisórios	h	8,0000000	3,65	29,20
Insumo	00002436/SIN	ORSE	Eletricista (horista)	Mão de Obra	h	8,0000000	19,13	153,04
Insumo	00006111/SIN	ORSE	Servente de obras (horista)	Mão de Obra	h	8,0000000	13,65	109,20
Insumo	12200	ORSE	Quadro geral de distribuição de embutir, com barramento, em chapa galvaniz., medindo:1140x2470x200cm, exclusive disjuntores	Material	un	1,0000000	3.670,38	3.670,38

MO sem LS =>	262,24	LS =>	0,00	MO com LS =>	262,24
Valor do BDI =>	998,04			Valor com BDI =>	4.990,18
		<b>Quant. =&gt;</b>	<b>1,0000000</b>	<b>Preço Total =&gt;</b>	<b>4.990,18</b>

1.4.12	Código	Banco	Descrição	Tipo	Und	Quant.	Valor Unit	Total
--------	--------	-------	-----------	------	-----	--------	------------	-------

Prefeitura Municipal de Guimarães  
CNPJ: 05.505.334/0002-11

Composição	7911	ORSE	Disjuntor termomagnetico tripolar 10 A, padrão NEMA (Americano - linha preta), corrente 5KA	Fusíveis, Disjuntores e Chaves	un	1,0000000	74,22	74,22	
Composição Auxiliar	10549	ORSE	Encargos Complementares - Servente	Provisórios	h	1,0000000	3,79	3,79	
Composição Auxiliar	10552	ORSE	Encargos Complementares - Eletricista	Provisórios	h	1,0000000	3,65	3,65	
Insumo		ORSE	Eletricista (horista)	Mão de Obra	h	1,0000000	19,13	19,13	
Insumo	00002436/SIN	ORSE	Servente de obras (horista)	Mão de Obra	h	1,0000000	13,65	13,65	
Insumo	00006111/SIN	ORSE	Disjuntor tripolar 10 A, padrão NEMA ( linha preta ), corrente interrupção 5KA, ref.: Eletromar ou similar	Material	un	1,0000000	34,00	34,00	
				MO sem LS =>	32,78	LS =>	0,00	MO com LS =>	32,78
				Valor do BDI =>	18,56			Valor com BDI =>	92,78
				Quant. =>	1,0000000	Preço Total =>	92,78		

1.4.13	Código	Banco	Descrição	Tipo	Und	Quant.	Valor Unit	Total	
Composição	8484	ORSE	Disjuntor termomagnetico bipolar 10 A, padrão DIN (linha branca)	Fusíveis, Disjuntores e Chaves	un	1,0000000	50,12	50,12	
Composição Auxiliar	10549	ORSE	Encargos Complementares - Servente	Provisórios	h	0,6000000	3,79	2,27	
Composição Auxiliar	10552	ORSE	Encargos Complementares - Eletricista	Provisórios	h	0,6000000	3,65	2,19	
Insumo	00002436/SIN	ORSE	Eletricista (horista)	Mão de Obra	h	0,6000000	19,13	11,47	
Insumo		ORSE	Servente de obras (horista)	Mão de Obra	h	0,6000000	13,65	8,19	
Insumo	00006111/SIN	ORSE	Disjuntor bipolar 10 A, padrão DIN (linha branca), curva B, corrente de interrupção 5KA, ref.: Siemens 5SX1 ou similar.	Material	un	1,0000000	26,00	26,00	
	3604								
				MO sem LS =>	19,66	LS =>	0,00	MO com LS =>	19,66
				Valor do BDI =>	12,53			Valor com BDI =>	62,65
				Quant. =>		10,0000000	Preço Total =>		626,50

1.4.14	Código	Banco	Descrição	Tipo	Und	Quant.	Valor Unit	Total
Composição	12455	ORSE	Disjuntor bipolar 20 A, padrão DIN (linha branca), curva C, corrente de interrupção 5KA, ref.: Siemens 5SX1 ou similar	Fusíveis, Disjuntores e Chaves	un	1,0000000	75,62	75,62
Composição Auxiliar	10549	ORSE	Encargos Complementares - Servente	Provisórios	h	0,6000000	3,79	2,27
Composição Auxiliar	10552	ORSE	Encargos Complementares - Eletricista	Provisórios	h	0,6000000	3,65	2,19
Insumo	00002436/SIN	ORSE	Eletricista (horista)	Mão de Obra	h	0,6000000	19,13	11,47

Prefeitura Municipal de Guimarães  
CNPJ: 05.505.334/0002-11

Insumo	00006111/SIN	ORSE	Servente de obras (horista)	Mão de Obra	h	0,6000000	13,65	8,19	
Insumo	3687	ORSE	Disjuntor bipolar 20 A, padrão DIN (linha branca), curva C, corrente de interrupção 5KA, ref.: Siemens 5SX1 ou similar.	Material	un	1,0000000	51,50	51,50	
				MO sem LS =>	19,66	LS =>	0,00	MO com LS =>	19,66
				Valor do BDI =>	18,91			Valor com BDI =>	94,53
						Quant. =>	3,0000000	Preço Total =>	283,59

1.4.15	Código	Banco	Descrição	Tipo	Und	Quant.	Valor Unit	Total	
Composição	9041	ORSE	Dispositivo de proteção contra surto de tensão DPS 60kA - 275v	Fusíveis, Disjuntores e Chaves	un	1,0000000	87,24	87,24	
Composição Auxiliar	10549	ORSE	Encargos Complementares - Servente	Provisórios	h	0,3000000	3,79	1,13	
Composição Auxiliar	10552	ORSE	Encargos Complementares - Eletricista	Provisórios	h	0,3000000	3,65	1,09	
Insumo	00002436/SIN	ORSE	Eletricista (horista)	Mão de Obra	h	0,3000000	19,13	5,73	
Insumo	00006111/SIN	ORSE	Servente de obras (horista)	Mão de Obra	h	0,3000000	13,65	4,09	
Insumo	9225	ORSE	Dispositivo de proteção contra surto de tensão DPS 60KA - 275v (para-raio)	Material	un	1,0000000	75,20	75,20	
				MO sem LS =>	9,82	LS =>	0,00	MO com LS =>	9,82
				Valor do BDI =>	21,81			Valor com BDI =>	109,05
					Quant. =>	4,0000000		Preço Total =>	436,20

1.4.16	Código	Banco	Descrição	Tipo	Und	Quant.	Valor Unit	Total	
Composição	C1122	SEINFRA	DISJUNTOR TRIPOLAR EM QUADRO DE DISTRIBUIÇÃO 25A	BASES, CHAVES E DISJUNTORES	UN	1,0000000	103,28	103,28	
Insumo	I0042	SEINFRA	AJUDANTE DE ELETRICISTA	Mão de Obra	H	0,9000000	21,10	18,99	
Insumo	I1008	SEINFRA	DISJUNTOR TRIPOLAR 25A	Material	UN	1,0000000	60,13	60,13	
Insumo	I2312	SEINFRA	ELETRICISTA	Mão de Obra	H	0,9000000	26,85	24,16	
				MO sem LS =>	43,15	LS =>	0,00	MO com LS =>	43,15
				Valor do BDI =>	25,82			Valor com BDI =>	129,10
						Quant. =>	1,0000000	Preço Total =>	129,10

1.5			PALCO					52.531,84
1.5.2	Código	Banco	Descrição	Tipo	Und	Quant.	Valor Unit	Total

Prefeitura Municipal de Guimarães  
CNPJ: 05.505.334/0002-11

Composição	020126	SBC	ATERRO SIMPLES COMPACTADO MEIO MANUAL	PREPARACAO DO TERRENO	m³	1,0000000	65,26	65,26
Insumo	099525	SBC	FEITOR/ENCARREGADO	Mão de Obra	H	0,0060000	26,91	0,16
Insumo	099900	SBC	SERVENTE	Mão de Obra	H	4,7450000	13,72	65,10
					MO sem LS =>	65,26	LS =>	0,00
					Valor do BDI =>	16,32	Valor com BDI =>	81,58
					Quant. =>	121,9100000	Preço Total =>	9.945,42

1.5.2	Código	Banco	Descrição	Tipo	Und	Quant.	Valor Unit	Total
Composição	C1807	SEINFRA	MURO CONTORNO DE ALVENARIA E CONCRETO (PILAR+CINTA) REBOCADO, COM PINTURA	MUROS	m²	1,0000000	337,15	337,15
Insumo	I0040	SEINFRA	AJUDANTE DE ARMADOR/FERREIRO	Mão de Obra	H	0,1500000	21,10	3,16
Insumo	I0045	SEINFRA	AJUDANTE DE PINTOR	Mão de Obra	H	0,2200000	21,10	4,64
Insumo	I0103	SEINFRA	ARAME RECOZIDO N.18 BWG	Material	KG	0,0400000	16,53	0,66
Insumo	I0108	SEINFRA	AREIA GROSSA	Material	m³	0,0800000	119,58	9,56
Insumo	I0109	SEINFRA	AREIA MEDIA	Material	m³	0,0850000	83,58	7,10
Insumo	I0121	SEINFRA	ARMADOR/FERREIRO	Mão de Obra	H	0,1500000	26,86	4,02
Insumo	I0163	SEINFRA	AÇO CA-50	Material	KG	2,1800000	7,10	15,47
Insumo	I0280	SEINFRA	BRITA	Material	m³	0,0300000	100,50	3,01
Insumo	I0682	SEINFRA	BETONEIRA ELÉTRICA 580L (CHP)	Equipamento	H	0,0300000	27,60	0,82
Insumo	I0805	SEINFRA	CIMENTO PORTLAND	Material	KG	45,0000000	0,71	31,95
Insumo	I1600	SEINFRA	PEDRA DE MÃO (RACHÃO)	Material	m³	0,1500000	113,25	16,98
Insumo	I1605	SEINFRA	PEDRISCO	Material	m³	0,0100000	100,50	1,00
Insumo	I1917	SEINFRA	TABUA DE 1" - L = 12cm	Material	M	0,4500000	7,35	3,30
Insumo	I2081	SEINFRA	TIJOLO CERÂMICO FURADO 9X19X19CM	Material	UN	25,0000000	0,53	13,25
Insumo	I2082	SEINFRA	TIJOLO MACIÇO COMUM	Material	UN	18,0000000	0,47	8,46
Insumo	I2098	SEINFRA	TINTA MINERAL IMPERMEÁVEL EM PÓ	Material	KG	0,8700000	2,68	2,33
Insumo	I2391	SEINFRA	PEDREIRO	Mão de Obra	H	3,2000000	26,86	85,95
Insumo	I2395	SEINFRA	PINTOR	Mão de Obra	H	0,7500000	26,86	20,14

Prefeitura Municipal de Guimarães  
CNPJ: 05.505.334/0002-11

Insumo	I2543	SEINFRA	SERVENTE	Mão de Obra	H	5,2000000	20,26	105,35	
				MO sem LS =>	223,26	LS =>	0,00	MO com LS =>	223,26
				Valor do BDI =>	84,29			Valor com BDI =>	421,44
						<b>Quant. =&gt;</b>	<b>46,7600000</b>	<b>Preço Total =&gt;</b>	<b>19.706,53</b>

1.5.2	Código	Banco	Descrição	Tipo	Und	Quant.	Valor Unit	Total	
Composição	C1207	SEINFRA	EMASSAMENTO DE PAREDES EXTERNAS 2 DEMÃOS C/MASSA ACRÍLICA	PAREDES E FORROS	m²	1,0000000	17,68	17,68	
Insumo	I0045	SEINFRA	AJUDANTE DE PINTOR	Mão de Obra	H	0,2500000	21,10	5,27	
Insumo	I1347	SEINFRA	LIXA PARA MADEIRA/MASSA	Material	UN	0,5000000	0,70	0,35	
Insumo	I1511	SEINFRA	MASSA ACRILICA PARA PINTURA LATEX	Material	KG	0,7000000	3,81	2,66	
Insumo	I2395	SEINFRA	PINTOR	Mão de Obra	H	0,3500000	26,86	9,40	
				MO sem LS =>	14,67	LS =>	0,00	MO com LS =>	14,67
				Valor do BDI =>	4,42			Valor com BDI =>	22,10
						Quant. =>	46,7600000	Preço Total =>	1.033,40

1.5.3	Código	Banco	Descrição	Tipo	Und	Quant.	Valor Unit	Total	
Composição	170097	SBC	LAJE CONCRETO 1:2:4 ESPESSURA 10cm PARA PAVIMENTO	PAVIMENTACOES INTERNAS	m²	1,0000000	68,95	68,95	
Insumo	000050	SBC	CIMENTO PORTLAND CP III 32RS NBR 11578 (quilo)	Material	KG	31,1000000	0,88	27,36	
Insumo	000100	SBC	AREIA GROSSA LAVADA	Material	m³	0,0560000	90,16	5,04	
Insumo	000200	SBC	PEDRA BRITADA #1 E 2	Material	m³	0,0870000	85,13	7,40	
Insumo	099050	SBC	PEDREIRO	Mão de Obra	H	0,3900000	19,78	7,71	
Insumo	099900	SBC	SERVENTE	Mão de Obra	H	1,5630000	13,72	21,44	
				MO sem LS =>	29,15	LS =>	0,00	MO com LS =>	29,15
				Valor do BDI =>	17,24			Valor com BDI =>	86,19
						Quant. =>	110.8300000	Preço Total =>	9.552,44

1.5.4	Código	Banco	Descrição	Tipo	Und	Quant.	Valor Unit	Total
Composição	98679	SINAPI	PISO CIMENTADO, TRAÇO 1:3 (CIMENTO E AREIA), ACABAMENTO LISO, ESPESSURA 2,0 CM, PREPARO MECÂNICO DA ARGAMASSA. AF_09/2020	PISO - PISOS	m²	1,0000000	39,19	39,19



Prefeitura Municipal de Guimarães  
CNPJ: 05.505.334/0002-11

Composição Auxiliar	87298	SINAPI	ARGAMASSA TRAÇO 1:3 (EM VOLUME DE CIMENTO E AREIA MÉDIA ÚMIDA) PARA CONTRAPISO, PREPARO MECÂNICO COM BETONEIRA 400 L. AF_08/2019	SEDI - SERVIÇOS DIVERSOS	m³	0,0310000	713,70	22,12		
Composição Auxiliar	88309	SINAPI	PEDREIRO COM ENCARGOS COMPLEMENTARES	SEDI - SERVIÇOS DIVERSOS	H	0,3540000	29,19	10,33		
Composição Auxiliar	88316	SINAPI	SERVENTE COM ENCARGOS COMPLEMENTARES	SEDI - SERVIÇOS DIVERSOS	H	0,1770000	23,52	4,16		
Insumo	00001379	SINAPI	CIMENTO PORTLAND COMPOSTO CP II-32	Material	KG	0,5000000	0,86	0,43		
Insumo	00003671	SINAPI	JUNTA PLASTICA DE DILATAÇAO PARA PISOS, COR CINZA, 17 X 3 MM (ALTURA X ESPESSURA)	Material	M	1,6700000	1,29	2,15		
					MO sem LS =>	12,09	LS =>	0,00	MO com LS =>	12,09
					Valor do BDI =>	9,80			Valor com BDI =>	48,99
					Quant. =>	110,8300000	Preço Total =>	5.429,56		

1.5.6	Código	Banco	Descrição	Tipo	Und	Quant.	Valor Unit	Total		
Composição	172882	SBC	RAMPA PARA DEFICIENTE FISICO EM CIMENTADO INCLUSIVE BASE	URBANIZACAO	m²	1,0000000	102,65	102,65		
Insumo	000050	SBC	CIMENTO PORTLAND CP III 32RS NBR 11578 (quilo)	Material	KG	39,4300000	0,88	34,69		
Insumo	000100	SBC	AREIA GROSSA LAVADA	Material	m³	0,0980000	90,16	8,83		
Insumo	000200	SBC	PEDRA BRITADA #1 E 2	Material	m³	0,0800000	85,13	6,81		
Insumo	099050	SBC	PEDREIRO	Mão de Obra	H	1,3860000	19,78	27,41		
Insumo	099900	SBC	SERVENTE	Mão de Obra	H	1,8160000	13,72	24,91		
					MO sem LS =>	52,32	LS =>	0,00	MO com LS =>	52,32
					Valor do BDI =>	25,66			Valor com BDI =>	128,31
						Quant. =>	22,1100000		Preço Total =>	2.836,93

1.5.6	Código	Banco	Descrição	Tipo	Und	Quant.	Valor Unit	Total
Composição	102492	SINAPI	PINTURA DE PISO COM TINTA ACRÍLICA, APLICAÇÃO MANUAL, 3 DEMÃOS, INCLUSO FUNDO PREPARADOR. AF_05/2021	PINT - PINTURAS	m²	1,0000000	29,07	29,07
Composição Auxiliar	88310	SINAPI	PINTOR COM ENCARGOS COMPLEMENTARES	SEDI - SERVIÇOS DIVERSOS	H	0,3650000	31,20	11,38
Composição Auxiliar	88316	SINAPI	SERVENTE COM ENCARGOS COMPLEMENTARES	SEDI - SERVIÇOS DIVERSOS	H	0,1520000	23,52	3,57
Insumo	00006085	SINAPI	SELADOR ACRILICO OPACO PREMIUM INTERIOR/EXTERIOR	Material	L	0,1600000	10,00	1,60
Insumo	00007348	SINAPI	TINTA ACRILICA PREMIUM PARA PISO	Material	L	0,5340000	23,28	12,43

Prefeitura Municipal de Guimarães  
CNPJ: 05.505.334/0002-11

Insumo	00012815	SINAPI	FITA CREPE ROLO DE 25 MM X 50 M	Material	UN	0,0100000	9,03	0,09
				MO sem LS =>	9,89	LS =>	0,00	9,89
				Valor do BDI =>	7,27			36,34
					Quant. =>	110,8300000	Preço Total =>	4.027,56

1.6			SERVIÇOS COMPLEMENTARES					52.253,52
1.6.1	Código	Banco	Descrição	Tipo	Und	Quant.	Valor Unit	Total
Composição	8464	ORSE	Banco de concreto sem encosto, dimensão: 2,00x0,60m	Urbanização de Parques e Praças	un	1,0000000	632,43	632,43
Composição Auxiliar	10549	ORSE	Encargos Complementares - Servente	Provisórios	h	2,0000000	3,79	7,58
Composição Auxiliar	10550	ORSE	Encargos Complementares - Pedreiro	Provisórios	h	1,0000000	3,66	3,66
Composição Auxiliar	140	ORSE	Aço CA - 50 Ø 6,3 a 12,5mm, inclusive corte, dobragem, montagem e colocacao de ferragens nas formas, para superestruturas e fundações - R1	Armaduras Convencionais	kg	7,4300000	13,10	97,33
Composição Auxiliar	155	ORSE	Alvenaria tijolo cerâmico maciço (5x9x19), esp = 0,09m (singela), com argamassa traço t5 - 1:2:8 (cimento / cal / areia) c/ junta de 2,0cm - R1	Alvenarias de Vedação	m²	0,2400000	108,58	26,05
Composição Auxiliar	1908	ORSE	Reboco ou emboço externo, de parede, com argamassa traço t5 - 1:2:8 (cimento / cal / areia), espessura 2,0 cm	Argamassas	m²	0,6600000	35,78	23,61
Composição Auxiliar	2279	ORSE	Emassamento de superfície, com aplicação de 01 demão de massa acrílica, lixamento e retoques - Rev 03	Latex PVA	m²	2,4200000	15,08	36,49
Composição Auxiliar	2282	ORSE	Preparo de superfície com lixamento e aplicação de 01 demão de líquido selador acrílico	Latex PVA	m²	2,4200000	8,19	19,81
Composição Auxiliar	2288	ORSE	Pintura de acabamento com aplicação de 02 demãos de tinta acrílica convencional	Latex PVA	m²	2,4200000	18,58	44,96
Composição Auxiliar	2497	ORSE	Escavação manual de vala ou cava em material de 1ª categoria, profundidade até 1,50m	Escavação Manual em Área Urbana	m³	0,0960000	52,32	5,02
Composição Auxiliar	2509	ORSE	Carga manual de material de 1ª categoria	Carga de Material	m³	0,1200000	10,46	1,25
Composição Auxiliar	3310	ORSE	Chapisco em parede com argamassa traço t1 - 1:3 (cimento / areia) - Revisado 08/2015	Conversão InfoWOrca	m²	0,6600000	6,70	4,42
Composição Auxiliar	87	ORSE	Forma plana para fundações, em compensado resinado 12mm, 04 usos	Formas para Fundações	m²	1,7200000	81,71	140,54
Composição Auxiliar	94	ORSE	Concreto ciclópico	Alvenarias de Pedra e Concretos para Fundações	m³	0,0960000	700,38	67,23
Composição Auxiliar	98	ORSE	Concreto simples usinado fck=25mpa, bombeado, lançado e adensado em superestrutura	Alvenarias de Pedra e Concretos para Fundações	m³	0,1200000	557,64	66,91
Insumo	00001379/SIN	ORSE	Cimento portland composto cp ii-32	Material	kg	16,5000000	0,78	12,87
Insumo	00004750/SIN	ORSE	Pedreiro (horista)	Mão de Obra	h	1,0000000	19,11	19,11

Prefeitura Municipal de Guimarães  
CNPJ: 05.505.334/0002-11

Insumo	00006111/SIN	ORSE	Servente de obras (horista)	Mão de Obra	h	2,0000000	13,65	27,30	
Insumo	2456	ORSE	Caminhão guindauto 6,5 t ( m. benz - L1620/51 - 143,0 hp)	Equipamento	h	0,2500000	113,16	28,29	
				MO sem LS =>	265,72	LS =>	0,00	MO com LS =>	265,72
				Valor do BDI =>	158,11			Valor com BDI =>	790,54
						<b>Quant. =&gt;</b>	<b>26,0000000</b>	<b>Preço Total =&gt;</b>	<b>20.554,04</b>

1.6.2	Código	Banco	Descrição	Tipo	Und	Quant.	Valor Unit	Total	
Composição	170147	SBC	ASSOALHO TABUA CORRIDA 7cm MADEIRA IPE C/CAMADA REGULARIZ.	PAVIMENTACOES INTERNAS	m²	1,0000000	280,02	280,02	
Insumo	000050	SBC	CIMENTO PORTLAND CP III 32RS NBR 11578 (quilo)	Material	KG	9,3300000	0,88	8,21	
Insumo	000100	SBC	AREIA GROSSA LAVADA	Material	m³	0,0170000	90,16	1,53	
Insumo	000200	SBC	PEDRA BRITADA #1 E 2	Material	m³	0,0260000	85,13	2,21	
Insumo	001400	SBC	PREGO FERRO GALVANIZADO 12x12 (1.473un/kg)	Material	KG	0,0850000	29,49	2,50	
Insumo	008680	SBC	GRANZEPE DE MADEIRA DE LEI	Material	M	2,2690000	7,50	17,01	
Insumo	014445	SBC	ASSOALHO TABUA CORRIDA IPE LAMINAS 10 x 2cm	Material	m²	1,0500000	169,00	177,45	
Insumo	099050	SBC	PEDREIRO	Mão de Obra	H	0,1210000	19,78	2,39	
Insumo	099360	SBC	CARPINTEIRO DE ESQUADRIA	Mão de Obra	H	1,8130000	19,78	35,86	
Insumo	099449	SBC	AJUDANTE DE CARPINTEIRO	Mão de Obra	H	1,9130000	13,72	26,24	
Insumo	099900	SBC	SERVENTE	Mão de Obra	H	0,4830000	13,72	6,62	
MO sem LS =>					71,11	LS =>	0,00	MO com LS =>	71,11
Valor do BDI =>					70,01			Valor com BDI =>	350,03
						Quant. =>	31,2000000	Preço Total =>	10.920,94

1.6.3	Código	Banco	Descrição	Tipo	Und	Quant.	Valor Unit	Total
Composição	103314	SINAPI	INSTALAÇÃO DE PERGOLADO DE MADEIRA, EM MAÇARANDUBA, ANGELIM OU EQUIVALENTE DA REGIÃO, FIXADO COM CONCRETO SOBRE PISO DE CONCRETO EXISTENTE. AF_11/2021	URBA - URBANIZAÇÃO	m²	1,0000000	279,88	279,88
Composição Auxiliar	102486	SINAPI	CONCRETO FCK = 15MPa, TRAÇO 1:3,4:3,4 (EM MASSA SECA DE CIMENTO/ AREIA MÉDIA/ SEIXO ROLADO) - PREPARO MANUAL. AF_05/2021	FUES - FUNDAÇÕES E ESTRUTURAS	m³	0,0208000	634,08	13,18
Composição Auxiliar	5795	SINAPI	MARTELETE OU ROMPEDOR PNEUMÁTICO MANUAL, 28 KG, COM SILENCIADOR - CHP DIURNO. AF_07/2016	CHOR - CUSTOS HORÁRIOS DE MÁQUINAS E EQUIPAMENTOS	CHP	0,0177000	28,60	0,50

Prefeitura Municipal de Guimarães  
CNPJ: 05.505.334/0002-11

Composição Auxiliar	5952	SINAPI	MARTELETE OU ROMPEDOR PNEUMÁTICO MANUAL, 28 KG, COM SILENCIADOR - CHI DIURNO. AF_07/2016	CHOR - CUSTOS HORÁRIOS DE MÁQUINAS E EQUIPAMENTOS	CHI	0,0597000	26,05	1,55	
Composição Auxiliar	87298	SINAPI	ARGAMASSA TRAÇO 1:3 (EM VOLUME DE CIMENTO E AREIA MÉDIA ÚMIDA) PARA CONTRAPISO, PREPARO MECÂNICO COM BETONEIRA 400 L. AF_08/2019	SEDI - SERVIÇOS DIVERSOS	m³	0,0012000	713,70	0,85	
Composição Auxiliar	88239	SINAPI	AJUDANTE DE CARPINTEIRO COM ENCARGOS COMPLEMENTARES	SEDI - SERVIÇOS DIVERSOS	H	0,5342000	24,21	12,93	
Composição Auxiliar	88262	SINAPI	CARPINTEIRO DE FORMAS COM ENCARGOS COMPLEMENTARES	SEDI - SERVIÇOS DIVERSOS	H	0,5342000	28,83	15,40	
Insumo	00004721	SINAPI	PEDRA BRITADA N. 1 (9,5 A 19 MM) POSTO PEDREIRA/FORNECEDOR, SEM FRETE	Material	m³	0,0023000	86,68	0,19	
Insumo	00020204	SINAPI	PRANCHAO APARELHADO *7,5 X 23* CM, EM MACARANDUBA/MASSARANDUBA, ANGELIM OU EQUIVALENTE DA REGIAO	Material	M	0,6465000	86,78	56,10	
Insumo	00020211	SINAPI	VIGA APARELHADA *6 X 16* CM, EM MACARANDUBA/MASSARANDUBA, ANGELIM OU EQUIVALENTE DA REGIAO	Material	M	2,7273000	36,34	99,11	
Insumo	00035275	SINAPI	PILAR QUADRADO NAO APARELHADO *15 X 15* CM, EM MACARANDUBA/MASSARANDUBA, ANGELIM OU EQUIVALENTE DA REGIAO - BRUTA	Material	M	0,6926000	114,71	79,44	
Insumo	00039027	SINAPI	PREGO DE ACO POLIDO COM CABECA 19 X 36 (3 1/4 X 9)	Material	KG	0,0312000	20,30	0,63	
				MO sem LS =>	22,45	LS =>	0,00	MO com LS =>	22,45
				Valor do BDI =>	69,97			Valor com BDI =>	349,85
						Quant. =>	14,0000000	Preço Total =>	4.897,90

1.6.4	Código	Banco	Descrição	Tipo	Und	Quant.	Valor Unit	Total	
Insumo	11960	ORSE	Brinquedo - Play Aventura, modelo M-205, da Lúdico Brinquedos Inteligentes ousimilar	Material	un	1,00000000	11.800,00	11.800,00	
				MO sem LS =>	0,00	LS =>	0,00	MO com LS =>	0,00
				Valor do BDI =>	2.950,00			Valor com BDI =>	14.750,00
						<b>Quant. =&gt;</b>	<b>1.00000000</b>	<b>Preço Total =&gt;</b>	<b>14.750,00</b>

1.6.5	Código	Banco	Descrição	Tipo	Und	Quant.	Valor Unit	Total	
Composição	102498	SINAPI	PINTURA DE MEIO-FIO COM TINTA BRANCA A BASE DE CAL (CAIAÇÃO). AF_05/2021	PINT - PINTURAS	M	1,0000000	1,72	1,72	
Composição Auxiliar	88310	SINAPI	PINTOR COM ENCARGOS COMPLEMENTARES	SEDI - SERVIÇOS DIVERSOS	H	0,0370000	31,20	1,15	
Composição Auxiliar	88316	SINAPI	SERVENTE COM ENCARGOS COMPLEMENTARES	SEDI - SERVIÇOS DIVERSOS	H	0,0160000	23,52	0,37	
Insumo	00011161	SINAPI	CAL HIDRATADA PARA PINTURA	Material	KG	0,1060000	1,92	0,20	
				MO sem LS =>	1,00	LS =>	0,00	MO com LS =>	1,00
				Valor do BDI =>	0,43			Valor com BDI =>	2,15

Prefeitura Municipal de Guimarães  
CNPJ: 05.505.334/0002-11

Quant. => 108,3900000 Preço Total => 233,04

1.6.6	Código	Banco	Descrição	Tipo	Und	Quant.	Valor Unit	Total
Composição	1200	ORSE	Ponto de água fria embutido, c/material pvc rígido soldável Ø 25mm	Tubos e Conexões de PVC Rígido Soldável	un	1,0000000	110,76	110,76
Composição Auxiliar	10549	ORSE	Encargos Complementares - Servente	Provisórios	h	2,1000000	3,79	7,95
Composição Auxiliar	10550	ORSE	Encargos Complementares - Pedreiro	Provisórios	h	0,7500000	3,66	2,74
Composição Auxiliar	10554	ORSE	Encargos Complementares - Encanador	Provisórios	h	0,8350000	3,72	3,10
Insumo	00000013/SIN	ORSE	Estopa	Material	kg	0,2500000	15,39	3,84
Insumo	00002696/SIN	ORSE	Encanador ou bombeiro hidraulico (horista)	Mão de Obra	h	0,8350000	19,11	15,95
Insumo	00003767/SIN	ORSE	Lixa em folha para parede ou madeira, numero 120, cor vermelha	Material	un	1,0000000	0,95	0,95
Insumo	00004750/SIN	ORSE	Pedreiro (horista)	Mão de Obra	h	0,7500000	19,11	14,33
Insumo	00006111/SIN	ORSE	Servente de obras (horista)	Mão de Obra	h	2,1000000	13,65	28,66
Insumo	00009868/SIN	ORSE	Tubo pvc, soldavel, de 25 mm, agua fria (nbr-5648)	Material	m	7,0000000	3,46	24,22
Insumo	138	ORSE	Adesivo pvc em frasco de 850 gramas	Material	kg	0,0095000	64,72	0,61
Insumo	2036	ORSE	Solucao limpadora pvc	Material	l	0,1350000	62,33	8,41

MO sem LS => 58,94 LS => 0,00 MO com LS => 58,94  
Valor do BDI => 27,69 Valor com BDI => 138,45

Quant. => 4,0000000 Preço Total => 553,80

1.6.7	Código	Banco	Descrição	Tipo	Und	Quant.	Valor Unit	Total
Composição	2082	ORSE	Torneira cromada para jardim, DECA 1153C39, 1/2" ou similar	Louças e Metais Sanitários	un	1,0000000	68,76	68,76
Composição Auxiliar	10549	ORSE	Encargos Complementares - Servente	Provisórios	h	0,3400000	3,79	1,28
Composição Auxiliar	10554	ORSE	Encargos Complementares - Encanador	Provisórios	h	0,3400000	3,72	1,26
Insumo	00002696/SIN	ORSE	Encanador ou bombeiro hidraulico (horista)	Mão de Obra	h	0,3400000	19,11	6,49
Insumo	00006111/SIN	ORSE	Servente de obras (horista)	Mão de Obra	h	0,3400000	13,65	4,64
Insumo	00011762/SIN API	ORSE	Torneira metalica cromada para jardim / tanque, com bico plastico, cano longo, de parede, padrao popular / uso geral, 1/2" ou 3/4" (ref 1153 / 1130)	Material	un	1,0000000	55,03	55,03

Prefeitura Municipal de Guimarães  
CNPJ: 05.505.334/0002-11

Insumo	981	ORSE	Fita veda rosca 18mm	Material	m	0,3000000	0,22	0,06	
				MO sem LS =>	11,13	LS =>	0,00	MO com LS =>	11,13
				Valor do BDI =>	17,19			Valor com BDI =>	85,95
						<b>Quant. =&gt;</b>	<b>4,0000000</b>	<b>Preco Total =&gt;</b>	<b>343,80</b>

1.7			LIMPEZA FINAL DE OBRA					22.269,39	
1.7.1	Código	Banco	Descrição	Tipo		Und	Quant.	Valor Unit	Total
Composição	9537	SINAPI	LIMPEZA FINAL DA OBRA	SEDI - SERVIÇOS DIVERSOS		m²	1,0000000	4,14	4,14
Composição Auxiliar	88316	SINAPI	SERVENTE COM ENCARGOS COMPLEMENTARES	SEDI - SERVIÇOS DIVERSOS		H	0,1400000	23,52	3,29
Insumo	00000003	SINAPI	ACIDO CLORIDRICO / ACIDO MURIATICO, DILUICAO 10% A 12% PARA USO EM LIMPEZA	Material		L	0,0500000	17,16	0,85
				MO sem LS =>		2,09	LS =>		0,00
				Valor do BDI =>		1,04	MO com LS =>		2,09
							Valor com BDI =>		5,18
						Quant. =>	4.299,1100000	Preço Total =>	22.269,39

2			PRAÇA SÃO JOSÉ					421.253,74	
2.1			SERVIÇOS PRELIMINARES					3.290,19	
2.1.1	Código	Banco	Descrição	Tipo	Und	Quant.	Valor Unit	Total	
Composição	97624	SINAPI	DEMOLIÇÃO DE ALVENARIA DE TIJOLO MACIÇO, DE FORMA MANUAL, SEM REAPROVEITAMENTO. AF_09/2023	SERP - SERVIÇOS PRELIMINARES	m³	1,0000000	116,51	116,51	
Composição Auxiliar	88309	SINAPI	PEDREIRO COM ENCARGOS COMPLEMENTARES	SEDI - SERVIÇOS DIVERSOS	H	0,6658000	29,19	19,43	
Composição Auxiliar	88316	SINAPI	SERVENTE COM ENCARGOS COMPLEMENTARES	SEDI - SERVIÇOS DIVERSOS	H	4,1278000	23,52	97,08	
				MO sem LS =>	75,40	LS =>	0,00	MO com LS =>	75,40
				Valor do BDI =>	29,13			Valor com BDI =>	145,64
						Quant. =>	15.5000000	Preço Total =>	2.257,42

2.1.2	Código	Banco	Descrição	Tipo	Und	Quant.	Valor Unit	Total
Composição	022912	SBC	REMOCAO E BOTA-FORA DE ENTULHO EM CAMINHAO 8m3 PERCURSO 40km	DEMOLICOES	m³	1,0000000	177,68	177,68
Insumo	030572	SBC	CAMINHAO BASCULANTE DIESEL 140CV 8,0m3	Material	H	0,6700000	129,20	86,56
Insumo	099162	SBC	MOTORISTA	Mão de Obra	H	0,6540000	20,14	13,17

Prefeitura Municipal de Guimarães  
CNPJ: 05.505.334/0002-11

Insumo	099900	SBC	SERVENTE	Mão de Obra	H	5,6820000	13,72	77,95	
				MO sem LS =>	91,12	LS =>	0,00	MO com LS =>	91,12
				Valor do BDI =>	44,42			Valor com BDI =>	222,10
						<b>Quant. =&gt;</b>	<b>4.6500000</b>	<b>Preço Total =&gt;</b>	<b>1.032,77</b>

2.2			PAVIMENTAÇÃO					213.563,06	
2.2.1	Código	Banco	Descrição	Tipo	Und	Quant.	Valor Unit	Total	
Composição	87298	SINAPI	ARGAMASSA TRAÇO 1:3 (EM VOLUME DE CIMENTO E AREIA MÉDIA ÚMIDA) PARA CONTRAPISO, PREPARO MECÂNICO COM BETONEIRA 400 L. AF_08/2019	SEDI - SERVIÇOS DIVERSOS	m³	1,0000000	713,70	713,70	
Composição Auxiliar	88377	SINAPI	OPERADOR DE BETONEIRA ESTACIONÁRIA/MISTURADOR COM ENCARGOS COMPLEMENTARES	SEDI - SERVIÇOS DIVERSOS	H	4,4200000	23,54	104,04	
Composição Auxiliar	88830	SINAPI	BETONEIRA CAPACIDADE NOMINAL DE 400 L, CAPACIDADE DE MISTURA 280 L, MOTOR ELÉTRICO TRIFÁSICO POTÊNCIA DE 2 CV, SEM CARREGADOR - CHP DIURNO. AF_05/2023	CHOR - CUSTOS HORÁRIOS DE MÁQUINAS E EQUIPAMENTOS	CHP	1,0300000	1,96	2,01	
Composição Auxiliar	88831	SINAPI	BETONEIRA CAPACIDADE NOMINAL DE 400 L, CAPACIDADE DE MISTURA 280 L, MOTOR ELÉTRICO TRIFÁSICO POTÊNCIA DE 2 CV, SEM CARREGADOR - CHI DIURNO. AF_05/2023	CHOR - CUSTOS HORÁRIOS DE MÁQUINAS E EQUIPAMENTOS	CHI	3,3900000	0,39	1,32	
Insumo	00000370	SINAPI	AREIA MEDIA - POSTO JAZIDA/FORNECEDOR (RETIRADO NA JAZIDA, SEM TRANSPORTE)	Material	m³	1,2700000	89,00	113,03	
Insumo	00001379	SINAPI	CIMENTO PORTLAND COMPOSTO CP II-32	Material	KG	573,6100000	0,86	493,30	
				MO sem LS =>	70,94	LS =>	0,00	MO com LS =>	70,94
				Valor do BDI =>	178,43			Valor com BDI =>	892,13
						Quant. =>	64,2000000	Preço Total =>	57.274,75

<b>2.2.2</b>	<b>Código</b>	<b>Banco</b>	<b>Descrição</b>	<b>Tipo</b>	<b>Und</b>	<b>Quant.</b>	<b>Valor Unit</b>	<b>Total</b>
Composição	94276	SINAPI	ASSENTAMENTO DE GUIA (MEIO-FIO) EM TRECHO CURVO, CONFECCIONADA EM CONCRETO PRÉ-FABRICADO, DIMENSÕES 100X15X13X20 CM (COMPRIMENTO X BASE INFERIOR X BASE SUPERIOR X ALTURA). AF_01/2024	DROP - DRENAGEM/OBRAS DE CONTENÇÃO / POÇOS DE VISITA E CAIXAS	M	1,0000000	49,62	49,62
Composição Auxiliar	88309	SINAPI	PEDREIRO COM ENCARGOS COMPLEMENTARES	SEDI - SERVIÇOS DIVERSOS	H	0,2715000	29,19	7,92
Composição Auxiliar	88316	SINAPI	SERVENTE COM ENCARGOS COMPLEMENTARES	SEDI - SERVIÇOS DIVERSOS	H	0,2715000	23,52	6,38
Composição Auxiliar	88629	SINAPI	ARGAMASSA TRAÇO 1:3 (EM VOLUME DE CIMENTO E AREIA MÉDIA ÚMIDA), PREPARO MANUAL. AF_08/2019	SEDI - SERVIÇOS DIVERSOS	m³	0,0012000	712,13	0,85
Insumo	00000370	SINAPI	AREIA MEDIA - POSTO JAZIDA/FORNECEDOR (RETIRADO NA JAZIDA, SEM TRANSPORTE)	Material	m³	0,0066000	89,00	0,58

Prefeitura Municipal de Guimarães  
CNPJ: 05.505.334/0002-11

Insumo	00041679	SINAPI	MEIO-FIO OU GUIA DE CONCRETO PRE-MOLDADO, COMP 1 M, *20 X 12/15* CM (H X L1/L2)	Material	UN	1,0050000	33,73	33,89	
				MO sem LS =>	9,77	LS =>	0,00	MO com LS =>	9,77
				Valor do BDI =>	12,41			Valor com BDI =>	62,03
						<b>Quant. =&gt;</b>	<b>86,5600000</b>	<b>Preço Total =&gt;</b>	<b>5.369,32</b>

2.2.2	Código	Banco	Descrição	Tipo	Und	Quant.	Valor Unit	Total	
Composição	104162	SINAPI	PISO EM GRANILITE, MARMORITE OU GRANITINA EM AMBIENTES INTERNOS, COM ESPESSURA DE 8 MM, INCLUSO MISTURA EM BETONEIRA, COLOCAÇÃO DAS JUNTAS, APLICAÇÃO DO PISO, 4 POLIMENTOS COM POLITRIZ, ESTUCAMENTO, SELADOR E CERA. AF_06/2022	PISO - PISOS	m²	1,0000000	111,60	111,60	
Composição Auxiliar	88274	SINAPI	MARMORISTA/GRANITEIRO COM ENCARGOS COMPLEMENTARES	SEDI - SERVIÇOS DIVERSOS	H	1,0956000	29,05	31,82	
Composição Auxiliar	88316	SINAPI	SERVENTE COM ENCARGOS COMPLEMENTARES	SEDI - SERVIÇOS DIVERSOS	H	0,4972000	23,52	11,69	
Composição Auxiliar	89225	SINAPI	BETONEIRA CAPACIDADE NOMINAL DE 600 L, CAPACIDADE DE MISTURA 360 L, MOTOR ELÉTRICO TRIFÁSICO POTÊNCIA DE 4 CV, SEM CARREGADOR - CHP DIURNO. AF_05/2023	CHOR - CUSTOS HORÁRIOS DE MÁQUINAS E EQUIPAMENTOS	CHP	0,0254000	5,56	0,14	
Composição Auxiliar	89226	SINAPI	BETONEIRA CAPACIDADE NOMINAL DE 600 L, CAPACIDADE DE MISTURA 360 L, MOTOR ELÉTRICO TRIFÁSICO POTÊNCIA DE 4 CV, SEM CARREGADOR - CHI DIURNO. AF_05/2023	CHOR - CUSTOS HORÁRIOS DE MÁQUINAS E EQUIPAMENTOS	CHI	0,0759000	1,63	0,12	
Composição Auxiliar	95276	SINAPI	POLIDORA DE PISO (POLITRIZ), PESO DE 100KG, DIÂMETRO 450 MM, MOTOR ELÉTRICO, POTÊNCIA 4 HP - CHP DIURNO. AF_05/2023	CHOR - CUSTOS HORÁRIOS DE MÁQUINAS E EQUIPAMENTOS	CHP	0,0903000	3,24	0,29	
Composição Auxiliar	95277	SINAPI	POLIDORA DE PISO (POLITRIZ), PESO DE 100KG, DIÂMETRO 450 MM, MOTOR ELÉTRICO, POTÊNCIA 4 HP - CHI DIURNO. AF_05/2023	CHOR - CUSTOS HORÁRIOS DE MÁQUINAS E EQUIPAMENTOS	CHI	0,2164000	0,48	0,10	
Insumo	00003671	SINAPI	JUNTA PLASTICA DE DILATAÇAO PARA PISOS, COR CINZA, 17 X 3 MM (ALTURA X ESPESSURA)	Material	M	1,6700000	1,29	2,15	
Insumo	00004824	SINAPI	GRANILHA/ GRANA/ PEDRISCO OU AGREGADO EM MARMORE/ GRANITO/ QUARTZO E CALCARIO, PRETO, CINZA, PALHA OU BRANCO	Material	KG	20,0000000	0,94	18,80	
Insumo	00006085	SINAPI	SELADOR ACRILICO OPACO PREMIUM INTERIOR/EXTERIOR	Material	L	0,0400000	10,00	0,40	
Insumo	00041967	SINAPI	CERA LIQUIDA INCOLOR MULTIPISO	Material	L	0,0125000	23,59	0,29	
Insumo	00044528	SINAPI	CIMENTO PORTLAND ESTRUTURAL BRANCO CPB - 32 OU CPB - 40	Material	KG	10,0000000	4,58	45,80	
				MO sem LS =>	29,74	LS =>	0,00	MO com LS =>	29,74
				Valor do BDI =>	27,90			Valor com BDI =>	139,50



Quant. => 1.070,0000000 Preço Total => 149.265,00

2.2.3	Código	Banco	Descrição	Tipo	Und	Quant.	Valor Unit	Total	
Composição	C1431	SEINFRA	GRAMA EM PLACAS.INCLUSIVE CONSERVAÇÃO	PAISAGISMO	m²	1,0000000	24,73	24,73	
Insumo	I0037	SEINFRA	AJUDANTE	Mão de Obra	H	0,2460000	21,10	5,19	
Insumo	I0706	SEINFRA	CAMINHÃO TANQUE 6.000 l (CHP)	Equipamento	H	0,0084000	184,89	1,55	
Insumo	I0780	SEINFRA	TRATOR DE PNEUS (CHP)	Equipamento	H	0,0009000	127,14	0,11	
Insumo	I1225	SEINFRA	GRAMA TIPO BATATAIS EM PLACA	Material	m²	0,9000000	8,19	7,37	
Insumo	I2077	SEINFRA	TERRA VEGETAL	Material	m³	0,0750000	136,69	10,25	
Insumo	I2294	SEINFRA	ÁGUA	Material	m³	0,0450000	5,97	0,26	
				MO sem LS =>	5,19	LS =>	0,00	MO com LS =>	5,19
				Valor do BDI =>	6,18			Valor com BDI =>	30,91
					Quant. =>	53.5100000	Preço Total =>	1.653.99	

2.3			ILUMINAÇÃO PÚBLICA					127.262,51	
2.3.2	Código	Banco	Descrição	Tipo	Und	Quant.	Valor Unit	Total	
Composição	101637	SINAPI	BRAÇO PARA ILUMINAÇÃO PÚBLICA, EM TUBO DE AÇO GALVANIZADO, COMPRIMENTO DE 1,50 M, PARA FIXAÇÃO EM POSTE METÁLICO - FORNECIMENTO E INSTALAÇÃO. AF_08/2020	INEL - INSTALAÇÃO ELÉTRICA/ELETRIFICAÇÃO E ILUMINAÇÃO EXTERNA	UN	1,0000000	154,42	154,42	
Composição Auxiliar	5928	SINAPI	GUINDAUTO HIDRÁULICO, CAPACIDADE MÁXIMA DE CARGA 6200 KG, MOMENTO MÁXIMO DE CARGA 11,7 TM, ALCANCE MÁXIMO HORIZONTAL 9,70 M, INCLUSIVE CAMINHÃO TOCO PBT 16.000 KG, POTÊNCIA DE 189 CV - CHP DIURNO. AF_06/2014	CHOR - CUSTOS HORÁRIOS DE MÁQUINAS E EQUIPAMENTOS	CHP	0,2388000	286,16	68,33	
Composição Auxiliar	88247	SINAPI	AUXILIAR DE ELETRICISTA COM ENCARGOS COMPLEMENTARES	SEDI - SERVIÇOS DIVERSOS	H	0,6730000	24,74	16,65	
Composição Auxiliar	88264	SINAPI	ELETRICISTA COM ENCARGOS COMPLEMENTARES	SEDI - SERVIÇOS DIVERSOS	H	0,6730000	29,56	19,89	
Insumo	00001022	SINAPI	CABO DE COBRE, FLEXIVEL, CLASSE 4 OU 5, ISOLACAO EM PVC/A, ANTICHAMA BWF-B, COBERTURA PVC-ST1, ANTICHAMA BWF-B, 1 CONDUTOR, 0,6/1 KV, SECAO NOMINAL 2,5 MM2	Material	M	3,0000000	2,94	8,82	
Insumo	00002512	SINAPI	BRACO P/ LUMINARIA PUBLICA 1 X 1,50M ROMAGNOLE OU EQUIV	Material	UN	1,0000000	40,73	40,73	
				MO sem LS =>	32,17	LS =>	0,00	MO com LS =>	32,17
				Valor do BDI =>	38.61			Valor com BDI =>	193,03

Quant. => 15,0000000 Preço Total => 2.895,45

2.3.3	Código	Banco	Descrição	Tipo	Und	Quant.	Valor Unit	Total
Composição	12910	ORSE	Poste decorativo 2 pétalas, em aço galvanizado com difusor em vidro transparente temperado, com 3m/4m, inclusive lâmpada de led 50w	Postes Tubulares de Ferro Galvanizado	un	1,0000000	2.722,13	2.722,13
Composição Auxiliar	10549	ORSE	Encargos Complementares - Servente	Provisórios	h	1,5000000	3,79	5,68
Composição Auxiliar	10550	ORSE	Encargos Complementares - Pedreiro	Provisórios	h	1,5000000	3,66	5,49
Composição Auxiliar	2497	ORSE	Escavação manual de vala ou cava em material de 1ª categoria, profundidade até 1,50m	Escavação Manual em Área Urbana	m³	0,2800000	52,32	14,64
Composição Auxiliar	95	ORSE	Concreto simples fabricado na obra, fck=13,5 mpa, lançado e adensado	Alvenarias de Pedra e Concretos para Fundações	m³	0,2800000	566,42	158,59
Insumo	00004750/SIN	ORSE	Pedreiro (horista)	Mão de Obra	h	1,5000000	19,11	28,66
Insumo	00006111/SIN	ORSE	Servente de obras (horista)	Mão de Obra	h	1,5000000	13,65	20,47
Insumo	13668	ORSE	Poste de aço galv. cônico contínuo Poste de Aço para Jardim, altura 3m/4m, com tubo diam. = 64mm	Material	un	3,2000000	620,25	1.984,80
Insumo	13672	ORSE	Suporte de fixação em chapa de aço galvanizado, para 02 luminária, encaixe emposte com topo de Ø de 60,3mm externo, da Induspar ou similar	Material	un	1,0000000	119,76	119,76
Insumo	13673	ORSE	Luminária em LED para iluminação pública, 50W, 100 a 220v, Fluxo luminoso 4000 a 4200 lúmens, Temp. cor 6000/6500k, IRC= ou 70%, modelo Induspar ou similar	Material	un	1,0000000	384,04	384,04

MO sem LS => 94,52 LS => 0,00 MO com LS => 94,52  
 Valor do BDI => 680,53 Valor com BDI => 3.402,66  
 Quant. => 18,0000000 Preço Total => 61.247,88

2.3.4	Código	Banco	Descrição	Tipo	Und	Quant.	Valor Unit	Total
Composição	060045	SBC	LUMINARIA REFLETOR C/ SENSOR DE PRESENÇA IP68 E LAMPADA 50 W	INSTALACOES ELETRICAS - LUMINARIAS	UN	1,0000000	74,36	74,36
Insumo	003239	SBC	LUMINARIA - REFLETOR COM SENSOR DE PRESENÇA E LAMPADA HALOGENA BRASFORD	Material	UN	1,0000000	42,47	42,47
Insumo	036795	SBC	FITA ISOLANTE PRYSMIAN P44 19mm x 20m	Material	M	0,1000000	1,72	0,17
Insumo	099250	SBC	ELETRICISTA	Mão de Obra	H	0,9470000	19,78	18,73
Insumo	099806	SBC	AJUDANTE DE ELETRICISTA	Mão de Obra	H	0,9470000	13,72	12,99

MO sem LS => 31,72 LS => 0,00 MO com LS => 31,72  
 Valor do BDI => 18,59 Valor com BDI => 92,95

Prefeitura Municipal de Guimarães  
CNPJ: 05.505.334/0002-11

Quant. => 28,0000000 Preço Total => 2.602,60

2.3.5	Código	Banco	Descrição	Tipo	Und	Quant.	Valor Unit	Total	
Composição	13148	ORSE	Refletor Slim LED 100W de potência, branco Frio, 6500k, Autovolt, marca G-light ou similar	Luminárias Externas	un	1,0000000	77,36	77,36	
Composição Auxiliar	10549	ORSE	Encargos Complementares - Servente	Provisórios	h	0,3000000	3,79	1,13	
Composição Auxiliar	10552	ORSE	Encargos Complementares - Eletricista	Provisórios	h	0,5000000	3,65	1,82	
Insumo	00002436/SIN	ORSE	Eletricista (horista)	Mão de Obra	h	0,5000000	19,13	9,56	
Insumo		ORSE	Servente de obras (horista)	Mão de Obra	h	0,3000000	13,65	4,09	
Insumo	00006111/SIN	ORSE	Refletor Slim LED 100W de potência, branco Frio, 6500k, Autovolt, marca G-light ou similar	Material	un	1,0000000	59,00	59,00	
Insumo	13791								
Insumo	1691	ORSE	Parafuso metal 2 1/2" x 12 p/ bucha s-10	Material	un	2,0000000	0,88	1,76	
				MO sem LS =>	13,65	LS =>	0,00	MO com LS =>	13,65
				Valor do BDI =>	19,34			Valor com BDI =>	96,70
						Quant. =>	6,0000000	Preço Total =>	580,20

2.3.6	Código	Banco	Descrição	Tipo	Und	Quant.	Valor Unit	Total		
Composição	7271	ORSE	Poste de aço galvanizado cônico contínuo reto, diâmetro superior de 60mm, diâmetro da base 126mm, altura total 8m, Conipost ref. Série A0008/classe 30 da Conipost ou similar	Postes Tubulares de Ferro Galvanizado	un	1,0000000	2.322,34	2.322,34		
Composição Auxiliar	10549	ORSE	Encargos Complementares - Servente	Provisórios	h	3,0000000	3,79	11,37		
Composição Auxiliar	10550	ORSE	Encargos Complementares - Pedreiro	Provisórios	h	3,0000000	3,66	10,98		
Composição Auxiliar	2497	ORSE	Escavação manual de vala ou cava em material de 1ª categoria, profundidade até 1,50m	Escavação Manual em Área Urbana	m³	0,6000000	52,32	31,39		
Composição Auxiliar	95	ORSE	Concreto simples fabricado na obra, fck=13,5 mpa, lançado e adensado	Alvenarias de Pedra e Concretos para Fundações	m³	0,0500000	566,42	28,32		
Insumo	00004750/SIN	ORSE	Pedreiro (horista)	Mão de Obra	h	3,0000000	19,11	57,33		
Insumo	00006111/SIN	ORSE	Servente de obras (horista)	Mão de Obra	h	3,0000000	13,65	40,95		
Insumo	6829	ORSE	Poste de aço galvanizado cônico contínuo reto, diâmetro superior de 60mm, diâmetro da base 126mm, altura total 8m, Conipost ref. Série A0008/classe 30 da Conipost ou similar	Material	un	1,0000000	2.142,00	2.142,00		
					MO sem LS =>	128,90	LS =>	0,00	MO com LS =>	128,90
					Valor do BDI =>	580,59			Valor com BDI =>	2.902,93

Quant. => 1,0000000 Preço Total => 2.902,93

2.3.7	Código	Banco	Descrição	Tipo	Und	Quant.	Valor Unit	Total
Composição	335	ORSE	Poste em aço galvanizado, para iluminação pública, cônico, contínuo, reto, h=6.00m, d=126mm (base) e d=60mm (topo)ref.1006/B, incl.base concreto	Entrada em Baixa Tensão	un	1,0000000	1.971,77	1.971,77
Composição Auxiliar	10549	ORSE	Encargos Complementares - Servente	Provisórios	h	5,0000000	3,79	18,95
Composição Auxiliar	2497	ORSE	Escavação manual de vala ou cava em material de 1ª categoria, profundidade até 1,50m	Escavação Manual em Área Urbana	m³	0,6000000	52,32	31,39
Composição Auxiliar	95	ORSE	Concreto simples fabricado na obra, fck=13,5 mpa, lançado e adensado	Alvenarias de Pedra e Concretos para Fundações	m³	0,0500000	566,42	28,32
Insumo	00006111/SIN	ORSE	Servente de obras (horista)	Mão de Obra	h	5,0000000	13,65	68,25
Insumo	1872	ORSE	Poste em aço galvanizado, para iluminação pública, cônico, contínuo, reto, h=6.00m, d=126mm (base) e d=60mm (topo)ref.1006/B	Material	un	1,0000000	1.722,00	1.722,00
Insumo	2455	ORSE	Aluguel de caminhão guindauto 3,0 t ( m. benz - 1215 c/48- 143,0 hp	Equipamento	h	1,0000000	102,86	102,86

MO sem LS => 98,87 LS => 0,00 MO com LS => 98,87  
 Valor do BDI => 492,94 Valor com BDI => 2.464,71  
 Quant. => 5,0000000 Preço Total => 12.323,55

2.3.9	Código	Banco	Descrição	Tipo	Und	Quant.	Valor Unit	Total
Composição	91930	SINAPI	CABO DE COBRE FLEXÍVEL ISOLADO, 6 MM², ANTI-CHAMA 450/750 V, PARA CIRCUITOS TERMINAIS - FORNECIMENTO E INSTALAÇÃO. AF_03/2023	INEL - INSTALAÇÃO ELÉTRICA/ELETRIFICAÇÃO E ILUMINAÇÃO EXTERNA	M	1,0000000	10,11	10,11
Composição Auxiliar	88247	SINAPI	AUXILIAR DE ELETRICISTA COM ENCARGOS COMPLEMENTARES	SEDI - SERVIÇOS DIVERSOS	H	0,0510000	24,74	1,26
Composição Auxiliar	88264	SINAPI	ELETRICISTA COM ENCARGOS COMPLEMENTARES	SEDI - SERVIÇOS DIVERSOS	H	0,0510000	29,56	1,50
Insumo	00000982	SINAPI	CABO DE COBRE, FLEXIVEL, CLASSE 4 OU 5, ISOLACAO EM PVC/A, ANTICHAMA BWF-B, 1 CONDUTOR, 450/750 V, SECAO NOMINAL 6 MM2	Material	M	1,2434000	5,89	7,32
Insumo	00021127	SINAPI	FITA ISOLANTE ADESIVA ANTICHAMA, USO ATE 750 V, EM ROLO DE 19 MM X 5 M	Material	UN	0,0094000	4,15	0,03

MO sem LS => 1,87 LS => 0,00 MO com LS => 1,87  
 Valor do BDI => 2,53 Valor com BDI => 12,64  
 Quant. => 567,8000000 Preço Total => 7.176,99

2.3.10	Código	Banco	Descrição	Tipo	Und	Quant.	Valor Unit	Total
--------	--------	-------	-----------	------	-----	--------	------------	-------

Prefeitura Municipal de Guimarães  
CNPJ: 05.505.334/0002-11

Composição	92981	SINAPI	CABO DE COBRE FLEXÍVEL ISOLADO, 16 MM², ANTI-CHAMA 450/750 V, PARA DISTRIBUIÇÃO - FORNECIMENTO E INSTALAÇÃO. AF_10/2020	INEL - INSTALAÇÃO ELÉTRICA/ELETRIFICAÇÃO E ILUMINAÇÃO EXTERNA	M	1,0000000	17,26	17,26	
Composição Auxiliar	88247	SINAPI	AUXILIAR DE ELETRICISTA COM ENCARGOS COMPLEMENTARES	SEDI - SERVIÇOS DIVERSOS	H	0,0130000	24,74	0,32	
Composição Auxiliar	88264	SINAPI	ELETRICISTA COM ENCARGOS COMPLEMENTARES	SEDI - SERVIÇOS DIVERSOS	H	0,0130000	29,56	0,38	
Insumo	00000979	SINAPI	CABO DE COBRE, FLEXIVEL, CLASSE 4 OU 5, ISOLACAO EM PVC/A, ANTICHAMA BWF-B, 1 CONDUTOR, 450/750 V, SECAO NOMINAL 16 MM2	Material	M	1,0270000	16,09	16,52	
Insumo	00021127	SINAPI	FITA ISOLANTE ADESIVA ANTICHAMA, USO ATE 750 V, EM ROLO DE 19 MM X 5 M	Material	UN	0,0100000	4,15	0,04	
				MO sem LS =>	0,47	LS =>	0,00	MO com LS =>	0,47
				Valor do BDI =>	4,32			Valor com BDI =>	21,58
				Quant. =>	285.6000000	Preço Total =>	6.163,25		

2.3.11	Código	Banco	Descrição	Tipo	Und	Quant.	Valor Unit	Total		
Composição	91926	SINAPI	CABO DE COBRE FLEXÍVEL ISOLADO, 2,5 MM², ANTI-CHAMA 450/750 V, PARA CIRCUITOS TERMINAIS - FORNECIMENTO E INSTALAÇÃO. AF_03/2023	INEL - INSTALAÇÃO ELÉTRICA/ELETRIFICAÇÃO E ILUMINAÇÃO EXTERNA	M	1,0000000	4,66	4,66		
Composição Auxiliar	88247	SINAPI	AUXILIAR DE ELETRICISTA COM ENCARGOS COMPLEMENTARES	SEDI - SERVIÇOS DIVERSOS	H	0,0290000	24,74	0,71		
Composição Auxiliar	88264	SINAPI	ELETRICISTA COM ENCARGOS COMPLEMENTARES	SEDI - SERVIÇOS DIVERSOS	H	0,0290000	29,56	0,85		
Insumo	00001014	SINAPI	CABO DE COBRE, FLEXIVEL, CLASSE 4 OU 5, ISOLACAO EM PVC/A, ANTICHAMA BWF-B, 1 CONDUTOR, 450/750 V, SECAO NOMINAL 2,5 MM2	Material	M	1,2434000	2,47	3,07		
Insumo	00021127	SINAPI	FITA ISOLANTE ADESIVA ANTICHAMA, USO ATE 750 V, EM ROLO DE 19 MM X 5 M	Material	UN	0,0094000	4,15	0,03		
					MO sem LS =>	1,06	LS =>	0,00	MO com LS =>	1,06
					Valor do BDI =>	1,17			Valor com BDI =>	5,83
					Quant. =>	359,4000000	Preço Total =>	2.095,30		

2.3.12	Código	Banco	Descrição	Tipo	Und	Quant.	Valor Unit	Total
Composição	91924	SINAPI	CABO DE COBRE FLEXÍVEL ISOLADO, 1,5 MM², ANTI-CHAMA 450/750 V, PARA CIRCUITOS TERMINAIS - FORNECIMENTO E INSTALAÇÃO. AF_03/2023	INEL - INSTALAÇÃO ELÉTRICA/ELETRIFICAÇÃO E ILUMINAÇÃO EXTERNA	M	1,0000000	3,19	3,19
Composição Auxiliar	88247	SINAPI	AUXILIAR DE ELETRICISTA COM ENCARGOS COMPLEMENTARES	SEDI - SERVIÇOS DIVERSOS	H	0,0230000	24,74	0,56
Composição Auxiliar	88264	SINAPI	ELETRICISTA COM ENCARGOS COMPLEMENTARES	SEDI - SERVIÇOS DIVERSOS	H	0,0230000	29,56	0,67
Insumo	00001013	SINAPI	CABO DE COBRE, FLEXIVEL, CLASSE 4 OU 5, ISOLACAO EM PVC/A, ANTICHAMA BWF-B, 1 CONDUTOR, 450/750 V, SECAO NOMINAL 1,5 MM2	Material	M	1,2434000	1,56	1,93

Prefeitura Municipal de Guimarães  
CNPJ: 05.505.334/0002-11

Insumo	00021127	SINAPI	FITA ISOLANTE ADESIVA ANTICHAMA, USO ATE 750 V, EM ROLO DE 19 MM X 5 M	Material	UN	0,0094000	4,15	0,03	
				MO sem LS =>	0,84	LS =>	0,00	MO com LS =>	0,84
				Valor do BDI =>	0,80			Valor com BDI =>	3,99
						Quant. =>	123,4000000	Preço Total =>	492,37

2.3.13	Código	Banco	Descrição	Tipo	Und	Quant.	Valor Unit	Total	
Composição	359	ORSE	Eletroduto de pvc rígido roscável, diâm = 85mm (3")	Interligações até Quadro Geral - Eletrodutos e Conexões	m	1,0000000	47,57	47,57	
Composição Auxiliar	10549	ORSE	Encargos Complementares - Servente	Provisórios	h	0,4500000	3,79	1,70	
Composição Auxiliar	10552	ORSE	Encargos Complementares - Eletricista	Provisórios	h	0,4500000	3,65	1,64	
Insumo		ORSE	Eletricista (horista)	Mão de Obra	h	0,4500000	19,13	8,60	
	00002436/SIN								
Insumo		ORSE	Eletroduto de pvc rígido roscavel de 3 ", sem luva	Material	m	1,0500000	28,09	29,49	
	00002686/SIN								
Insumo		ORSE	Servente de obras (horista)	Mão de Obra	h	0,4500000	13,65	6,14	
	00006111/SIN								
				MO sem LS =>	14,74	LS =>	0,00	MO com LS =>	14,74
				Valor do BDI =>	11,89			Valor com BDI =>	59,46
						Quant. =>	28,5000000	Preço Total =>	1.694,61

2.3.14	Código	Banco	Descrição	Tipo	Und	Quant.	Valor Unit	Total	
Composição	355	ORSE	Eletroduto de pvc rígido roscável, diâm = 40mm (1 1/4")	Interligações até Quadro Geral - Eletrodutos e Conexões	m	1,0000000	19,40	19,40	
Composição Auxiliar	10549	ORSE	Encargos Complementares - Servente	Provisórios	h	0,2600000	3,79	0,98	
Composição Auxiliar	10552	ORSE	Encargos Complementares - Eletricista	Provisórios	h	0,2600000	3,65	0,94	
Insumo	00002436/SIN	ORSE	Eletricista (horista)	Mão de Obra	h	0,2600000	19,13	4,97	
Insumo	00002684/SIN	ORSE	Eletroduto de pvc rígido roscavel de 1 1/4 ", sem luva	Material	m	1,0500000	8,55	8,97	
Insumo	00006111/SIN	ORSE	Servente de obras (horista)	Mão de Obra	h	0,2600000	13,65	3,54	
MO sem LS =>					8,51	LS =>	0,00	MO com LS =>	8,51
Valor do BDI =>					4,85			Valor com BDI =>	24,25
Quant. =>						390,7000000	Preço Total =>	9.474,48	

2.3.15	Código	Banco	Descrição	Tipo	Und	Quant.	Valor Unit	Total
--------	--------	-------	-----------	------	-----	--------	------------	-------

Prefeitura Municipal de Guimarães  
CNPJ: 05.505.334/0002-11

Composição	11140	ORSE	Entrada de energia elétrica trifásica demanda entre 57,1 e 75 kw	Entrada em Baixa Tensão	un	1,0000000	9.610,81	9.610,81	
Composição Auxiliar	10311	ORSE	Caixa de medição direta até 200A confeccionada em chapa galvanizada e pintadaeletrostaticamente d=100 x 60 x 15cm	Quadros de Distribuição de Energia	un	1,0000000	2.422,70	2.422,70	
Composição Auxiliar	2842	ORSE	Fornecimento de armação secundária 1 estribo	Fornecimento de Materiais para Redes de Energia Elétrica e	un	1,0000000	25,69	25,69	
Composição Auxiliar	2892	ORSE	Fornecimento de isolador roldana de porcelana	Fornecimento de Materiais para Redes de Energia Elétrica e	un	1,0000000	2,16	2,16	
Composição Auxiliar	353	ORSE	Eletroduto de pvc rígido roscável, diâm = 25mm (3/4")	Interligações até Quadro Geral - Eletrodutos e Conexões	m	1,5000000	12,34	18,51	
Composição Auxiliar	359	ORSE	Eletroduto de pvc rígido roscável, diâm = 85mm (3")	Interligações até Quadro Geral - Eletrodutos e Conexões	m	6,0000000	47,57	285,42	
Composição Auxiliar	368	ORSE	Curva para eletroduto de pvc rígido roscável, diâm = 85mm (3")	Interligações até Quadro Geral - Eletrodutos e Conexões	un	2,0000000	55,89	111,78	
Composição Auxiliar	377	ORSE	Luva para eletroduto de pvc rígido roscável, diâm = 85mm (3")	Interligações até Quadro Geral - Eletrodutos e Conexões	un	4,0000000	25,44	101,76	
Composição Auxiliar	4429	ORSE	Caixa de inspeção 0,30 x 0,30 x 0,40m	Caixas de Passagem em alvenaria de tijolos maciços	un	3,0000000	156,51	469,53	
Composição Auxiliar	681	ORSE	Conector para haste de aterramento 5/8" - fornecimento e assentamento - Rev 02 (10/2021)	Pontos de Suprimento de Telefone	un	3,0000000	6,13	18,39	
Composição Auxiliar	7923	ORSE	Terminal de compressão para cabo de 50 mm2 - fornecimento e instalação	Interligações até Quadro Geral - Fios e Cabos	un	2,0000000	6,09	12,18	
Composição Auxiliar	7924	ORSE	Terminal de compressão para cabo de 95 mm2 - fornecimento e instalação	Interligações até Quadro Geral - Fios e Cabos	un	3,0000000	8,94	26,82	
Composição Auxiliar	8021	ORSE	Cabeçote de alumínio de 3"	Tubos e Conexões de Ferro Galvanizado	un	1,0000000	32,91	32,91	
Composição Auxiliar	8082	ORSE	Cabo de cobre nú 50 mm2 - fornecimento e assentamento (2,27m/kg)	Pára-raios	kg	1,0000000	127,33	127,33	
Composição Auxiliar	8350	ORSE	Cabo de cobre isolado HEPR (XLPE), rígido, 50mm², 1kv / 90° C	Interligações até Quadro Geral - Fios e Cabos	m	15,0000000	66,43	996,45	
Composição Auxiliar	8454	ORSE	Poste de concreto duplo T (DT) 7/600 - fornecimento e assentamento	Entrada em Baixa Tensão	un	1,0000000	1.381,89	1.381,89	
Composição Auxiliar	9009	ORSE	Cabo de cobre isolado HEPR (XLPE), rígido, 95mm², 1kv / 90° C	Interligações até Quadro Geral - Fios e Cabos	m	25,0000000	115,13	2.878,25	
Composição Auxiliar	9067	ORSE	Disjuntor termomagnético tripolar 200 A com caixa moldada 10 kA	Fusíveis, Disjuntores e Chaves	un	1,0000000	574,12	574,12	
Composição Auxiliar	9379	ORSE	Haste cobreada copperweld p/aterramento d= 5/8" x 2,40m	Conversão InfoWOrca	un	3,0000000	41,64	124,92	
				MO sem LS =>	1.141,13	LS =>	0,00	MO com LS =>	1.141,13
				Valor do BDI =>	2.402,70			Valor com BDI =>	12.013,51
						Quant. =>	1,0000000	Preço Total =>	12.013,51

2.3.16	Código	Banco	Descrição	Tipo	Und	Quant.	Valor Unit	Total
Composição	9723	ORSE	Disjuntor termomagnético tripolar 25 A, padrão DIN (Europeu - linha branca)	Fusíveis, Disjuntores e Chaves	un	1,0000000	111,02	111,02

Prefeitura Municipal de Guimarães  
CNPJ: 05.505.334/0002-11

Composição Auxiliar	10549	ORSE	Encargos Complementares - Servente	Provisórios	h	1,0000000	3,79	3,79	
Composição Auxiliar	10552	ORSE	Encargos Complementares - Eletricista	Provisórios	h	1,0000000	3,65	3,65	
Insumo	00002436/SIN	ORSE	Eletricista (horista)	Mão de Obra	h	1,0000000	19,13	19,13	
Insumo		ORSE	Servente de obras (horista)	Mão de Obra	h	1,0000000	13,65	13,65	
Insumo	00006111/SIN	ORSE	Disjuntor tripolar 25 A, padrão DIN ( linha branca ), curva de disparo C, corrente de interrupção 5KA, ref.: Siemens 5SX1 ou similar.	Material	un	1,0000000	70,80	70,80	
	3696								
				MO sem LS =>	32,78	LS =>	0,00	MO com LS =>	32,78
				Valor do BDI =>	27,76			Valor com BDI =>	138,78
						Quant. =>	1,0000000	Preço Total =>	138,78

2.3.17	Código	Banco	Descrição	Tipo	Und	Quant.	Valor Unit	Total	
Composição	8484	ORSE	Disjuntor termomagnetico bipolar 10 A, padrão DIN (linha branca)	Fusíveis, Disjuntores e Chaves	un	1,0000000	50,12	50,12	
Composição Auxiliar	10549	ORSE	Encargos Complementares - Servente	Provisórios	h	0,6000000	3,79	2,27	
Composição Auxiliar	10552	ORSE	Encargos Complementares - Eletricista	Provisórios	h	0,6000000	3,65	2,19	
Insumo	00002436/SIN	ORSE	Eletricista (horista)	Mão de Obra	h	0,6000000	19,13	11,47	
Insumo		ORSE	Servente de obras (horista)	Mão de Obra	h	0,6000000	13,65	8,19	
Insumo	00006111/SIN	ORSE	Disjuntor bipolar 10 A, padrão DIN (linha branca), curva B, corrente de interrupção 5KA, ref.: Siemens 5SX1 ou similar.	Material	un	1,0000000	26,00	26,00	
	3604								
				MO sem LS =>	19,66	LS =>	0,00	MO com LS =>	19,66
				Valor do BDI =>	12,53			Valor com BDI =>	62,65
						Quant. =>	6,0000000	Preço Total =>	375,90

2.3.18	Código	Banco	Descrição	Tipo	Und	Quant.	Valor Unit	Total
Composição	7992	ORSE	Disjuntor termomagnetico bipolar 16 A, padrão DIN (Europeu - linha branca)	Fusíveis, Disjuntores e Chaves	un	1,0000000	75,62	75,62
Composição Auxiliar	10549	ORSE	Encargos Complementares - Servente	Provisórios	h	0,6000000	3,79	2,27
Composição Auxiliar	10552	ORSE	Encargos Complementares - Eletricista	Provisórios	h	0,6000000	3,65	2,19
Insumo	00002436/SIN	ORSE	Eletricista (horista)	Mão de Obra	h	0,6000000	19,13	11,47
Insumo	00006111/SIN	ORSE	Servente de obras (horista)	Mão de Obra	h	0,6000000	13,65	8,19



Prefeitura Municipal de Guimarães  
CNPJ: 05.505.334/0002-11

Insumo	3605	ORSE	Disjuntor bipolar 16 A, padrão DIN (linha branca), curva C, corrente de interrupção 5KA, ref.: Siemens 5SX1 ou similar.	Material	un	1,0000000	51,50	51,50	
				MO sem LS =>	19,66	LS =>	0,00	MO com LS =>	19,66
				Valor do BDI =>	18,91			Valor com BDI =>	94,53
				Quant. =>		1,0000000	Preço Total =>		94,53

2.3.19	Código	Banco	Descrição	Tipo	Und	Quant.	Valor Unit	Total	
Composição	11337	ORSE	Quadro geral de distribuição de embutir, com barramento, em chapa galvaniz., medindo:1140x2470x200cm, exclusive disjuntores	Conversão InfoWOrca	un	1,0000000	3.992,14	3.992,14	
Composição Auxiliar	10549	ORSE	Encargos Complementares - Servente	Provisórios	h	8,0000000	3,79	30,32	
Composição Auxiliar	10552	ORSE	Encargos Complementares - Eletricista	Provisórios	h	8,0000000	3,65	29,20	
Insumo	00002436/SIN	ORSE	Eletricista (horista)	Mão de Obra	h	8,0000000	19,13	153,04	
Insumo	00006111/SIN	ORSE	Servente de obras (horista)	Mão de Obra	h	8,0000000	13,65	109,20	
Insumo	12200	ORSE	Quadro geral de distribuição de embutir, com barramento, em chapa galvaniz., medindo:1140x2470x200cm, exclusive disjuntores	Material	un	1,0000000	3.670,38	3.670,38	
				MO sem LS =>	262,24	LS =>	0,00	MO com LS =>	262,24
				Valor do BDI =>	998,04			Valor com BDI =>	4.990,18
						Quant. =>	1,0000000	Preço Total =>	4.990,18

2.4			SERVIÇOS COMPLEMENTARES					64.250,48	
2.4.2	Código	Banco	Descrição	Tipo	Und	Quant.	Valor Unit	Total	
Composição	100717	SINAPI	LIXAMENTO MANUAL EM SUPERFÍCIES METÁLICAS EM OBRA. AF_01/2020	PINT - PINTURAS	m²	1,0000000	10,15	10,15	
Composição Auxiliar	88310	SINAPI	PINTOR COM ENCARGOS COMPLEMENTARES	SEDI - SERVIÇOS DIVERSOS	H	0,2986000	31,20	9,31	
Insumo	00003768	SINAPI	LIXA EM FOLHA PARA FERRO, NUMERO 150	Material	UN	0,3000000	2,82	0,84	
				MO sem LS =>	6,23	LS =>	0,00	MO com LS =>	6,23
				Valor do BDI =>	2,54			Valor com BDI =>	12,69
						Quant. =>	138,4000000	Preço Total =>	1.756,30

2.4.3	Código	Banco	Descrição	Tipo	Und	Quant.	Valor Unit	Total
-------	--------	-------	-----------	------	-----	--------	------------	-------

Prefeitura Municipal de Guimarães  
CNPJ: 05.505.334/0002-11

Composição	100753	SINAPI	PINTURA COM TINTA ACRÍLICA DE ACABAMENTO PULVERIZADA SOBRE SUPERFÍCIES METÁLICAS (EXCETO PERFIL) EXECUTADO EM OBRA (02 DEMÃOS). AF_01/2020_PE	PINT - PINTURAS	m²	1,0000000	23,29	23,29
Composição Auxiliar	88310	SINAPI	PINTOR COM ENCARGOS COMPLEMENTARES	SEDI - SERVIÇOS DIVERSOS	H	0,6069000	31,20	18,93
Insumo	00043649	SINAPI	TINTA ESMALTE BASE AGUA PREMIUM ACETINADO	Material	L	0,1150000	37,92	4,36
					MO sem LS =>	12,67	LS =>	0,00
					Valor do BDI =>	5,82		
					Quant. =>	138,4000000	Preço Total =>	4.028,82
							MO com LS =>	12,67
							Valor com BDI =>	29,11

2.4.4	Código	Banco	Descrição	Tipo	Und	Quant.	Valor Unit	Total
Composição	8464	ORSE	Banco de concreto sem encosto, dimensão: 2,00x0,60m	Urbanização de Parques e Praças	un	1,0000000	632,43	632,43
Composição Auxiliar	10549	ORSE	Encargos Complementares - Servente	Provisórios	h	2,0000000	3,79	7,58
Composição Auxiliar	10550	ORSE	Encargos Complementares - Pedreiro	Provisórios	h	1,0000000	3,66	3,66
Composição Auxiliar	140	ORSE	Aço CA - 50 Ø 6,3 a 12,5mm, inclusive corte, dobragem, montagem e colocacao de ferragens nas formas, para superestruturas e fundações - R1	Armaduras Convencionais	kg	7,4300000	13,10	97,33
Composição Auxiliar	155	ORSE	Alvenaria tijolo cerâmico maciço (5x9x19), esp = 0,09m (singela), com argamassa traço t5 - 1:2:8 (cimento / cal / areia) c/ junta de 2,0cm - R1	Alvenarias de Vedação	m²	0,2400000	108,58	26,05
Composição Auxiliar	1908	ORSE	Reboco ou emboço externo, de parede, com argamassa traço t5 - 1:2:8 (cimento / cal / areia), espessura 2,0 cm	Argamassas	m²	0,6600000	35,78	23,61
Composição Auxiliar	2279	ORSE	Emassamento de superfície, com aplicação de 01 demão de massa acrílica, lixamento e retoques - Rev 03	Latex PVA	m²	2,4200000	15,08	36,49
Composição Auxiliar	2282	ORSE	Preparo de superfície com lixamento e aplicação de 01 demão de líquido selador acrílico	Latex PVA	m²	2,4200000	8,19	19,81
Composição Auxiliar	2288	ORSE	Pintura de acabamento com aplicação de 02 demãos de tinta acrílica convencional	Latex PVA	m²	2,4200000	18,58	44,96
Composição Auxiliar	2497	ORSE	Escavação manual de vala ou cava em material de 1ª categoria, profundidade até 1,50m	Escavação Manual em Área Urbana	m³	0,0960000	52,32	5,02
Composição Auxiliar	2509	ORSE	Carga manual de material de 1ª categoria	Carga de Material	m³	0,1200000	10,46	1,25
Composição Auxiliar	3310	ORSE	Chapisco em parede com argamassa traço t1 - 1:3 (cimento / areia) - Revisado 08/2015	Conversão InfoWOrca	m²	0,6600000	6,70	4,42
Composição Auxiliar	87	ORSE	Forma plana para fundações, em compensado resinado 12mm, 04 usos	Formas para Fundações	m²	1,7200000	81,71	140,54
Composição Auxiliar	94	ORSE	Concreto ciclópico	Alvenarias de Pedra e Concretos para Fundações	m³	0,0960000	700,38	67,23
Composição Auxiliar	98	ORSE	Concreto simples usinado fck=25mpa, bombeado, lançado e adensado em superestrutura	Alvenarias de Pedra e Concretos para Fundações	m³	0,1200000	557,64	66,91

Prefeitura Municipal de Guimarães  
CNPJ: 05.505.334/0002-11

Insumo	00001379/SIN	ORSE	Cimento portland composto cp ii-32	Material	kg	16,5000000	0,78	12,87		
Insumo	00004750/SIN	ORSE	Pedreiro (horista)	Mão de Obra	h	1,0000000	19,11	19,11		
Insumo	00006111/SIN	ORSE	Servente de obras (horista)	Mão de Obra	h	2,0000000	13,65	27,30		
Insumo	2456	ORSE	Caminhão guindauto 6,5 t ( m. benz - L1620/51 - 143,0 hp)	Equipamento	h	0,2500000	113,16	28,29		
					MO sem LS =>	265,72	LS =>	0,00	MO com LS =>	265,72
					Valor do BDI =>	158,11			Valor com BDI =>	790,54
							<b>Quant. =&gt;</b>	<b>18,0000000</b>	<b>Preço Total =&gt;</b>	<b>14.229,72</b>

2.4.5	Código	Banco	Descrição	Tipo	Und	Quant.	Valor Unit	Total	
Composição	170147	SBC	ASSOALHO TABUA CORRIDA 7cm MADEIRA IPE C/CAMADA REGULARIZ.	PAVIMENTACOES INTERNAS	m²	1,0000000	280,02	280,02	
Insumo	000050	SBC	CIMENTO PORTLAND CP III 32RS NBR 11578 (quilo)	Material	KG	9,3300000	0,88	8,21	
Insumo	000100	SBC	AREIA GROSSA LAVADA	Material	m³	0,0170000	90,16	1,53	
Insumo	000200	SBC	PEDRA BRITADA #1 E 2	Material	m³	0,0260000	85,13	2,21	
Insumo	001400	SBC	PREGO FERRO GALVANIZADO 12x12 (1.473un/kg)	Material	KG	0,0850000	29,49	2,50	
Insumo	008680	SBC	GRANZEPE DE MADEIRA DE LEI	Material	M	2,2690000	7,50	17,01	
Insumo	014445	SBC	ASSOALHO TABUA CORRIDA IPE LAMINAS 10 x 2cm	Material	m²	1,0500000	169,00	177,45	
Insumo	099050	SBC	PEDREIRO	Mão de Obra	H	0,1210000	19,78	2,39	
Insumo	099360	SBC	CARPINTEIRO DE ESQUADRIA	Mão de Obra	H	1,8130000	19,78	35,86	
Insumo	099449	SBC	AJUDANTE DE CARPINTEIRO	Mão de Obra	H	1,9130000	13,72	26,24	
Insumo	099900	SBC	SERVENTE	Mão de Obra	H	0,4830000	13,72	6,62	
				MO sem LS =>	71,11	LS =>	0,00	MO com LS =>	71,11
				Valor do BDI =>	70,01			Valor com BDI =>	350,03
						Quant. =>	21.6000000	Preço Total =>	7.560,65

2.4.8	Código	Banco	Descrição	Tipo	Und	Quant.	Valor Unit	Total	
Insumo	PRÓPRIOI45	Próprio	REFORMA A MONUMENTO SÃO JOSÉ	Serviços	UND	1,0000000	29.339,99	29.339,99	
				MO sem LS =>	0,00	LS =>	0,00	MO com LS =>	0,00
				Valor do BDI =>	7.335,00			Valor com BDI =>	36.674,99

Quant. => 1,0000000 Preço Total => 36.674,99

2.5			PINTURA					6.278,18	
2.5.1	Código	Banco	Descrição	Tipo	Und	Quant.	Valor Unit	Total	
Composição	102492	SINAPI	PINTURA DE PISO COM TINTA ACRÍLICA, APLICAÇÃO MANUAL, 3 DEMÃOS, INCLUSO FUNDO PREPARADOR. AF_05/2021	PINT - PINTURAS	m²	1,0000000	29,07	29,07	
Composição Auxiliar	88310	SINAPI	PINTOR COM ENCARGOS COMPLEMENTARES	SEDI - SERVIÇOS DIVERSOS	H	0,3650000	31,20	11,38	
Composição Auxiliar	88316	SINAPI	SERVENTE COM ENCARGOS COMPLEMENTARES	SEDI - SERVIÇOS DIVERSOS	H	0,1520000	23,52	3,57	
Insumo	00006085	SINAPI	SELADOR ACRILICO OPACO PREMIUM INTERIOR/EXTERIOR	Material	L	0,1600000	10,00	1,60	
Insumo	00007348	SINAPI	TINTA ACRILICA PREMIUM PARA PISO	Material	L	0,5340000	23,28	12,43	
Insumo	00012815	SINAPI	FITA CREPE ROLO DE 25 MM X 50 M	Material	UN	0,0100000	9,03	0,09	
				MO sem LS =>	9,89	LS =>	0,00	MO com LS =>	9,89
				Valor do BDI =>	7,27			Valor com BDI =>	36,34
					Quant. =>	152,4200000	Preço Total =>	5.538,94	

2.5.2	Código	Banco	Descrição	Tipo	Und	Quant.	Valor Unit	Total	
Composição	99811	SINAPI	LIMPEZA DE CONTRAPISO COM VASSOURA A SECO. AF_04/2019	SEDI - SERVIÇOS DIVERSOS	m²	1,0000000	3,88	3,88	
Composição Auxiliar	88316	SINAPI	SERVENTE COM ENCARGOS COMPLEMENTARES	SEDI - SERVIÇOS DIVERSOS	H	0,1650000	23,52	3,88	
				MO sem LS =>	2,46	LS =>	0,00	MO com LS =>	2,46
				Valor do BDI =>	0,97			Valor com BDI =>	4,85
						Quant. =>	152,4200000	Preço Total =>	739,24

2.6			LIMPEZA FINAL					6.609,32
2.6.1	Código	Banco	Descrição	Tipo	Und	Quant.	Valor Unit	Total
Composição	9537	SINAPI	LIMPEZA FINAL DA OBRA	SEDI - SERVIÇOS DIVERSOS	m²	1,0000000	4,14	4,14
Composição Auxiliar	88316	SINAPI	SERVENTE COM ENCARGOS COMPLEMENTARES	SEDI - SERVIÇOS DIVERSOS	H	0,1400000	23,52	3,29
Insumo	00000003	SINAPI	ACIDO CLORIDRICO / ACIDO MURIATICO, DILUICAO 10% A 12% PARA USO EM LIMPEZA	Material	L	0,0500000	17,16	0,85
				MO sem LS =>	2,09	LS =>	0,00	MO com LS =>
				Valor do BDI =>	1,04			Valor com BDI =>

Quant. => 1.275,9300000 Preço Total => 6.609,32

---

Total sem BDI	775.976,38
Total do BDI	194.042,62
Total Geral	970.019,00

---

Yago Luis Cardoso Neto Barros  
Arquiteto  
CAU-MA N° A1880756



Obra  
Reforma da Praça São José e Praça dos Sagrados Corações no município de  
Guimarães/MA

Bancos  
SINAPI - 07/2024 -  
Maranhão  
SBC - 07/2024 -  
Maranhão  
SICRO3 - 04/2024 -  
Maranhão  
ORSE - 06/2024 - Sergipe

B.D.I.  
25,0%

Encargos Sociais  
Não Desonerado: embutido  
nos preços unitário dos  
insumos de mão de obra, de  
acordo com as bases.

Cronograma Físico e Financeiro										
Item	Descrição	Total Por Etapa	30 DIAS	60 DIAS	90 DIAS	120 DIAS	150 DIAS	180 DIAS	210 DIAS	240 DIAS
1	SAGRADO CORAÇÃO	100,00%	21,04%	28,61%	20,71%	29,65%				
		548.765,26	115.445,40	157.001,54	113.634,36	162.683,97				
1.1	SERVIÇOS PRELIMINARES	100,00%	100,00%							
		64.206,29	64.206,29							
1.2	PAVIMENTAÇÃO	100,00%	30,00%	70,00%						
		170.797,03	51.239,11	119.557,92						
1.3	URBANIZAÇÃO	100,00%				100,00%				
		61.895,14				61.895,14				
1.4	ILUMINAÇÃO E ELÉTRICA	100,00%		30,00%	70,00%					
		124.812,05		37.443,62	87.368,44					
1.5	PALCO	100,00%			50,00%	50,00%				
		52.531,84			26.265,92	26.265,92				
1.6	SERVIÇOS COMPLEMENTARES	100,00%				100,00%				
		52.253,52				52.253,52				
1.7	LIMPEZA FINAL DE OBRA	100,00%				100,00%				
		22.269,39				22.269,39				
2	PRAÇA SÃO JOSÉ	100,00%					23,31%	40,66%	29,91%	6,13%
		421.253,74					98.196,08	171.263,39	125.983,24	25.811,03
2.1	SERVIÇOS PRELIMINARES	100,00%					100,00%			
		3.290,19					3.290,19			
2.2	PAVIMENTAÇÃO	100,00%					25,00%	25,00%	50,00%	
		213.563,06					53.390,77	53.390,77	106.781,53	
2.3	ILUMINAÇÃO PÚBLICA	100,00%					20,00%	80,00%		
		127.262,51					25.452,50	101.810,01		
2.4	SERVIÇOS COMPLEMENTARES	100,00%					25,00%	25,00%	25,00%	25,00%
		64.250,48					16.062,62	16.062,62	16.062,62	16.062,62
2.5	PINTURA	100,00%							50,00%	50,00%
		6.278,18							3.139,09	3.139,09
2.6	LIMPEZA FINAL	100,00%								100,00%
		6.609,32								6.609,32
Porcentagem			11,9%	16,19%	11,71%	16,77%	10,12%	17,66%	12,99%	2,66%
Custo			115.445,40	157.001,54	113.634,36	162.683,97	98.196,08	171.263,39	125.983,24	25.811,03
Porcentagem Acumulado			11,9%	28,09%	39,8%	56,57%	66,7%	84,35%	97,34%	100,0%
Custo Acumulado			115.445,39	272.446,93	386.081,29	548.765,26	646.961,33	818.224,73	944.207,97	970.019,00

Yago Luis Cardoso Neto Barros  
Arquiteto  
CAU-MA Nº A1880756

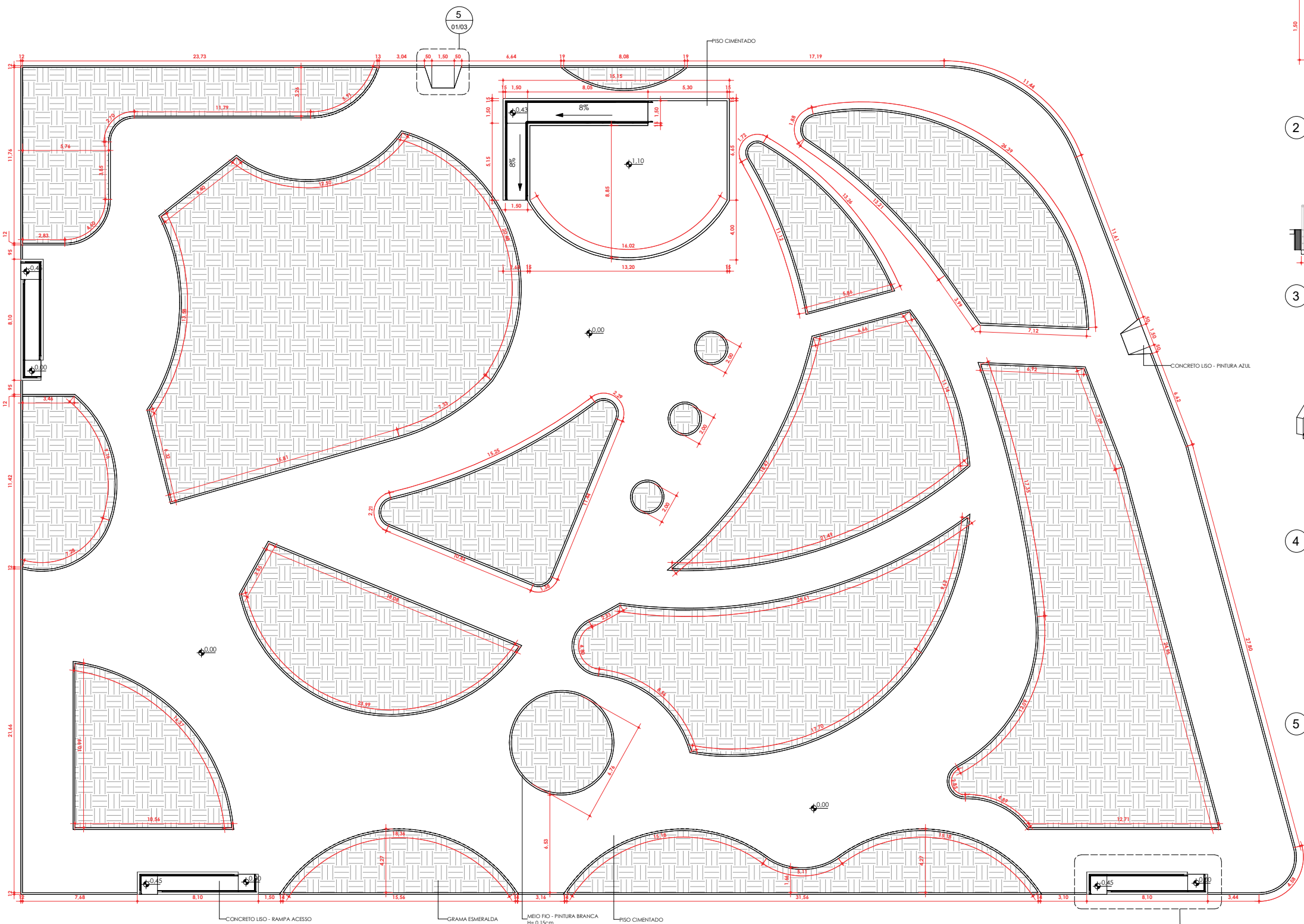

1 PLANTA BAIXA  
1 : 150

LEVANTAMENTO DE MATERIAIS DE PISO	
Material: Nome	Material: Área
Concreto Liso - Pintura Azul - Rampa PCD	6,10 m²
Concreto Liso - Rampas Acesso	28,69 m²
Grama Esmeralda	1945,46 m²
Meio Fio - Pintura Branca	108,39 m²
Piso Cimentado	2353,65 m²

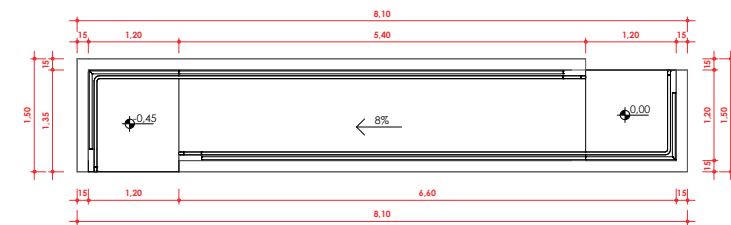

2 DETALHAMENTO RAMPA - PLANTA  
1 : 50

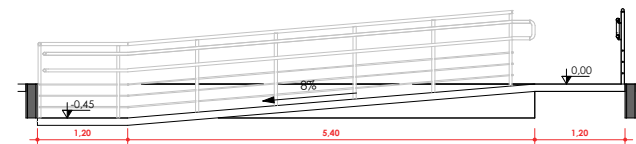

3 DETALHAMENTO RAMPA - CORTE  
1 : 50

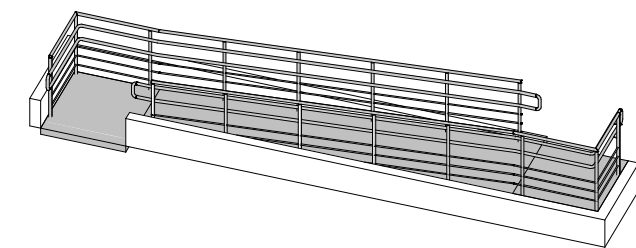

4 DETALHAMENTO RAMPA - ISOMÉTRICA

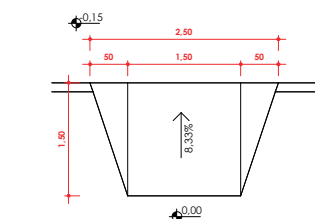

5 DETALHAMENTO RAMPA 02  
1 : 50

## REFORMA PRAÇA DO CORAÇÃO DE JESUS

PRAÇA DO SAGRADO CORAÇÃO DE JESUS  
Proprietário  
PREFEITURA DE GUIMARÃES - MA.

YAGO LUIS CARDOSO NETO BARROS  
CAU - A1880756

DESENHO: JOÃO VITOR DE SOUSA RIBEIRO

ESCALA: Como indicado

DATA: 27/08/2024

REVISÃO:

PRANCHA:

01/03





Tabela de Quantitativos - Móvelário		
Descrição	QTD.	
Banco de Concreto com Revestimento Madeira	26	
Pergolado e Mesas	02	
Travinha Futebol	02	
Parquinho Infantil de Madeira	01	



2 DETALHAMENTO PERGOLADO E MESAS - PLANTA

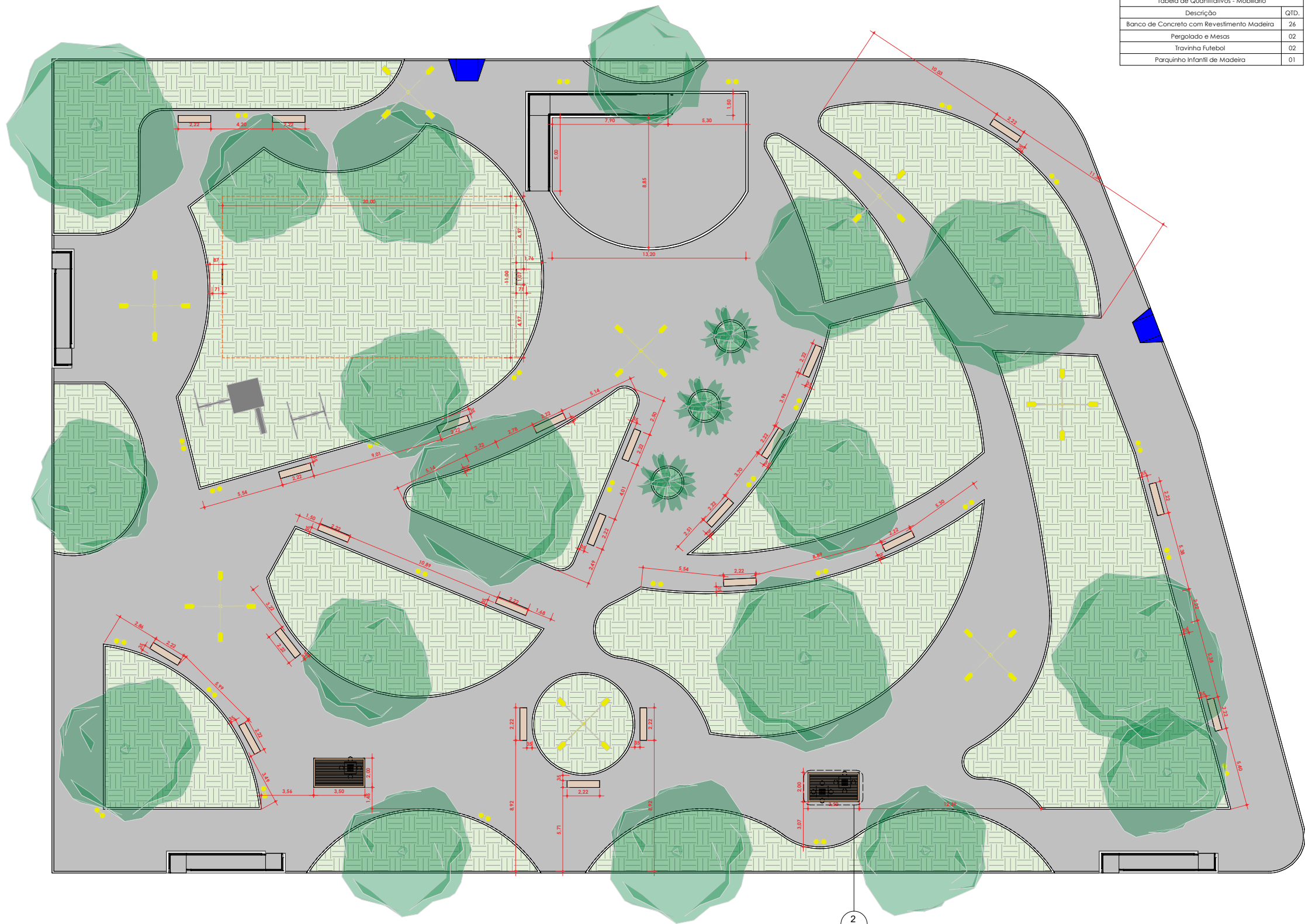
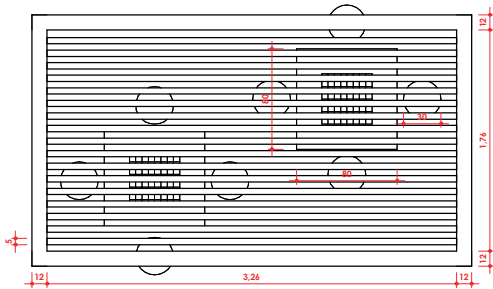
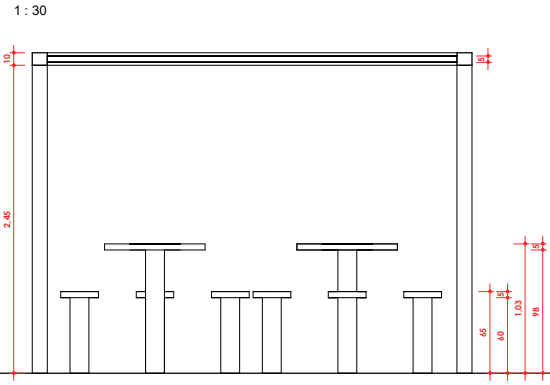

3 DETALHAMENTO PERGOLADO E MESAS - CORTE

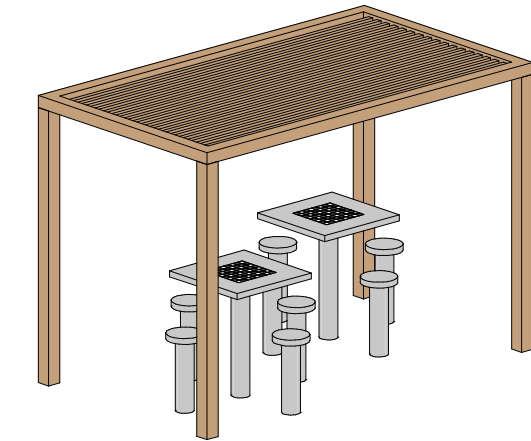

4 DETALHAMENTO PERGOLADO E MESAS - ISOMÉTRICA

## REFORMA PRAÇA DO CORAÇÃO DE JESUS

PRAÇA DO SAGRADO CORAÇÃO DE JESUS

Proprietário  
PREFEITURA DE GUIMARÃES - MA.

YAGO LUIS CARDOSO NETO BARROS  
CAU - A1880756

DESENHO: JOÃO VITOR DE SOUSA RIBEIRO

ESCALA: Como indicado

DATA: 27/08/2024

REVISÃO: PRANCHA:

02/03





Tabela de Quantitativos - Iluminação e Hidráulica	
Descrição	QTD.
Poste de 4 Petalas H= 9,0m	8
Poste de bolinhas H= 2,50m	28
Torneira de piso H= 0,30m	4



2 DETALHAMENTO POSTE - ISOMÉTRICA

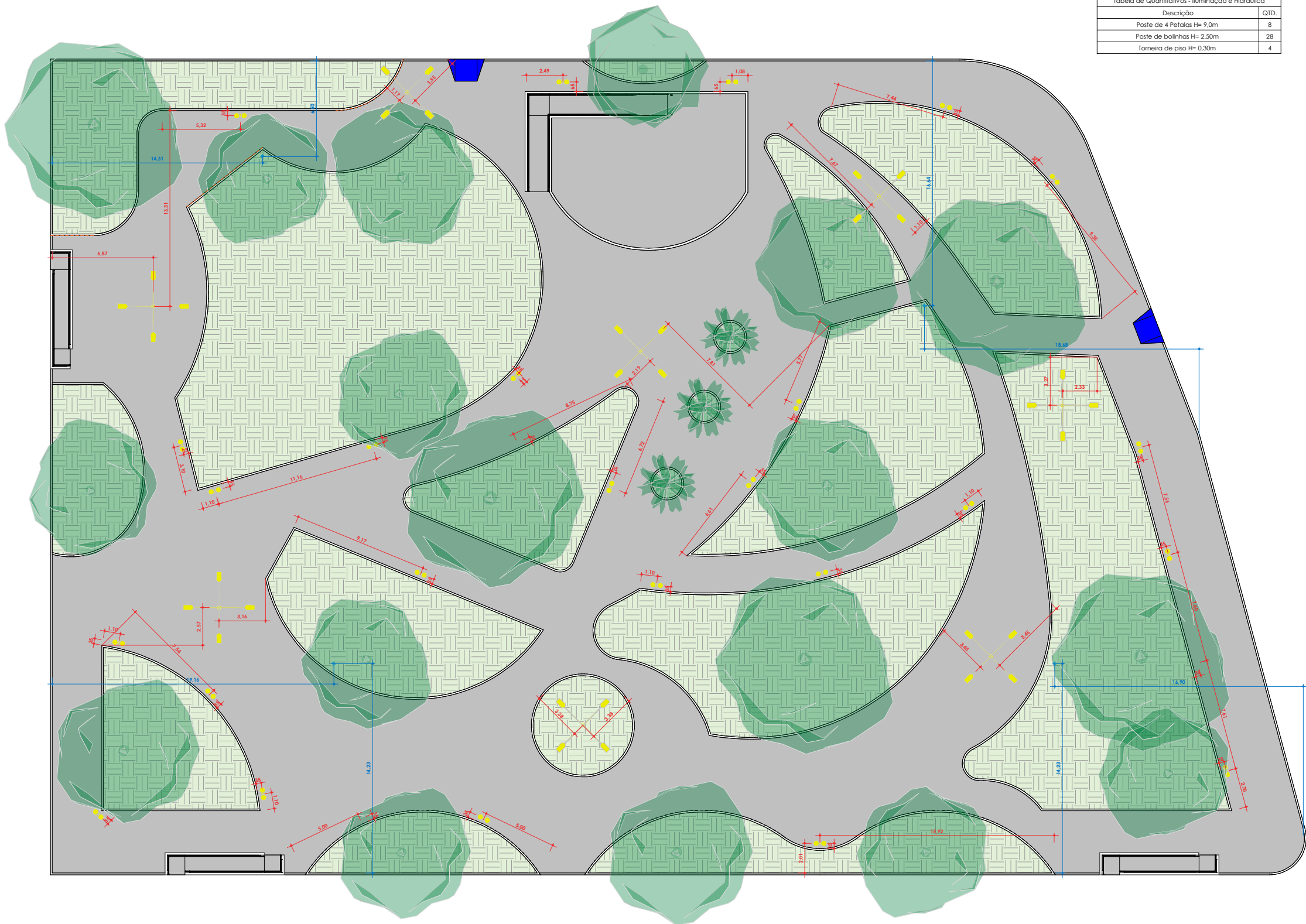

3 DETALHAMENTO POSTE - CORTE  
1 : 100

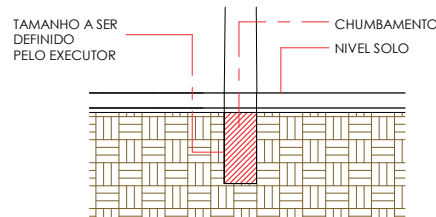

4 DETALHAMENTO POSTE - CHUMBAMENTO  
1 : 25

## REFORMA PRAÇA DO CORAÇÃO DE JESUS

PRAÇA DO SAGRADO CORAÇÃO DE JESUS

Proprietário  
PREFEITURA DE GUIMARÃES - MA.

YAGO LUIS CARDOSO NETO BARROS  
Projetista

DESENHO: JOÃO VITOR DE SOUSA RIBEIRO

ESCALA: Como indicado

DATA: 27/08/2024

REVISÃO: PRANCHA:

03/03

1 LUMÍNICO E HIDRÁULICO  
1 : 150

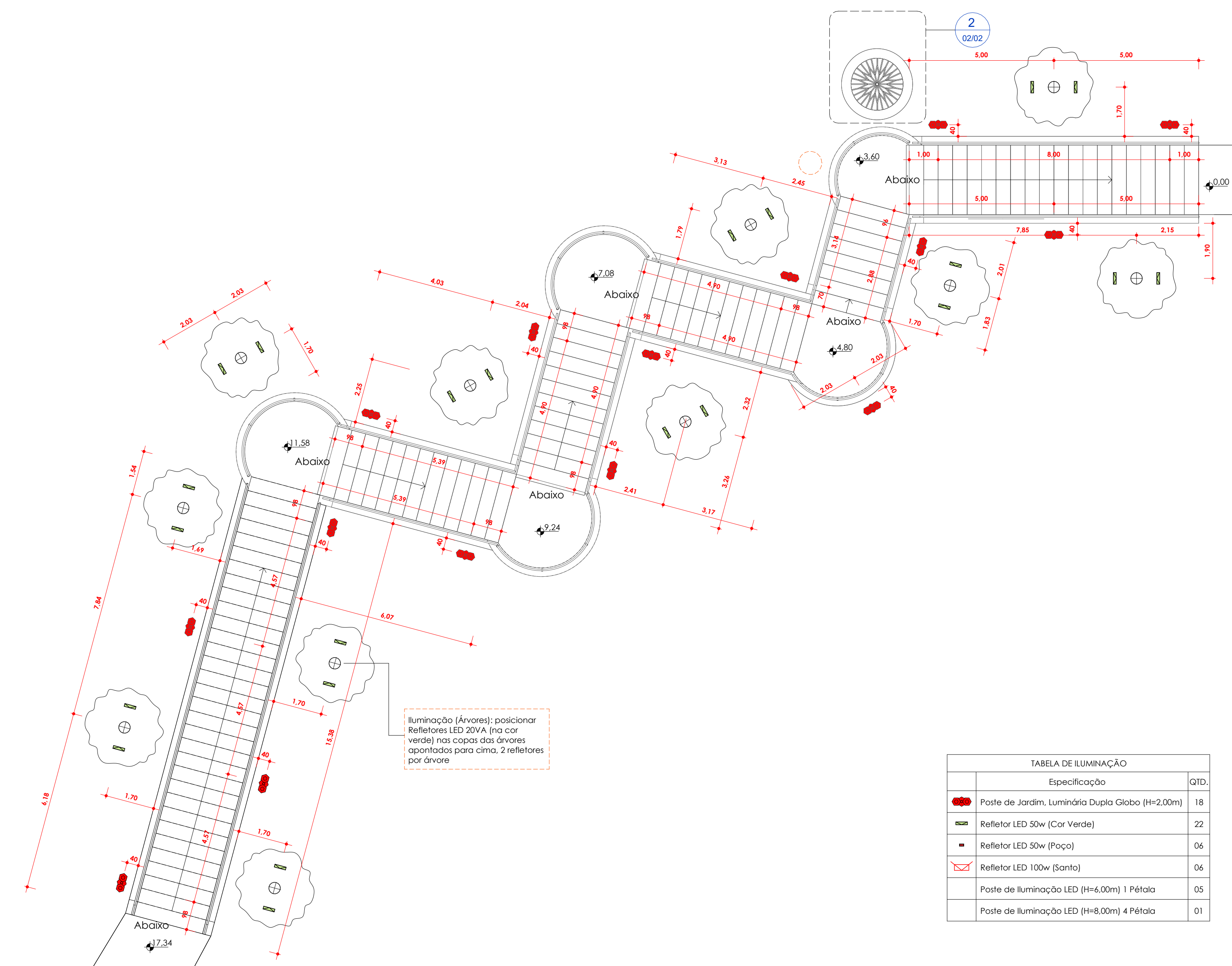

1 PL Iluminação Escada  
1 : 100

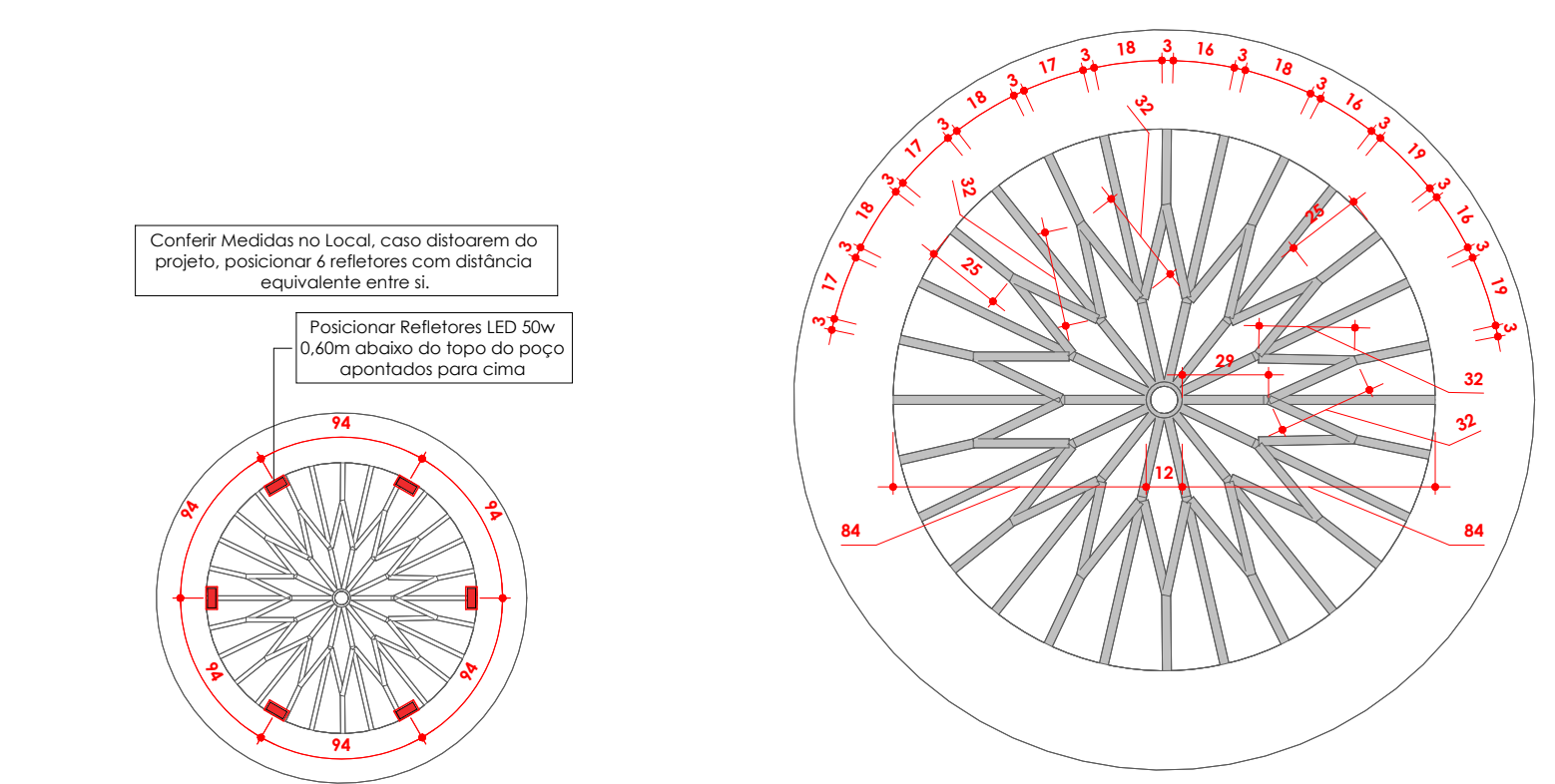

2 Iluminação Poço  
1 : 50

3 Detalhamento Tampa Poço  
1 : 25

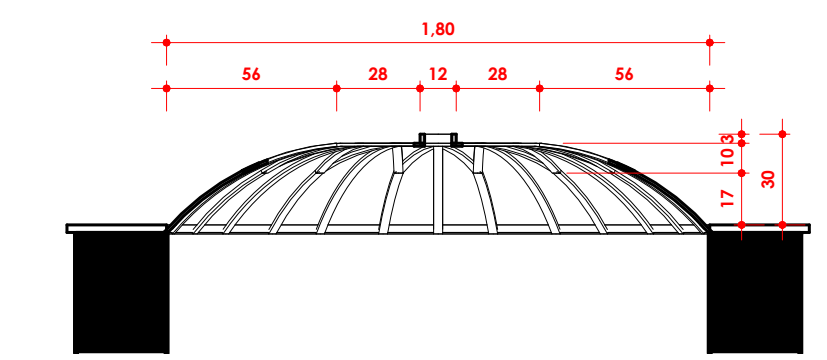

4 Corte Poço  
1 : 25

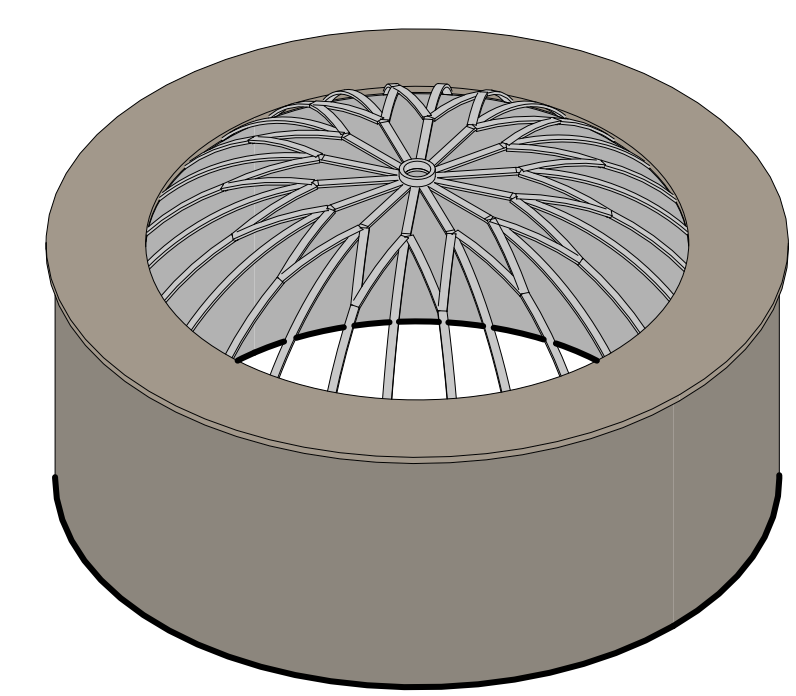

5 Vista 3D Poço

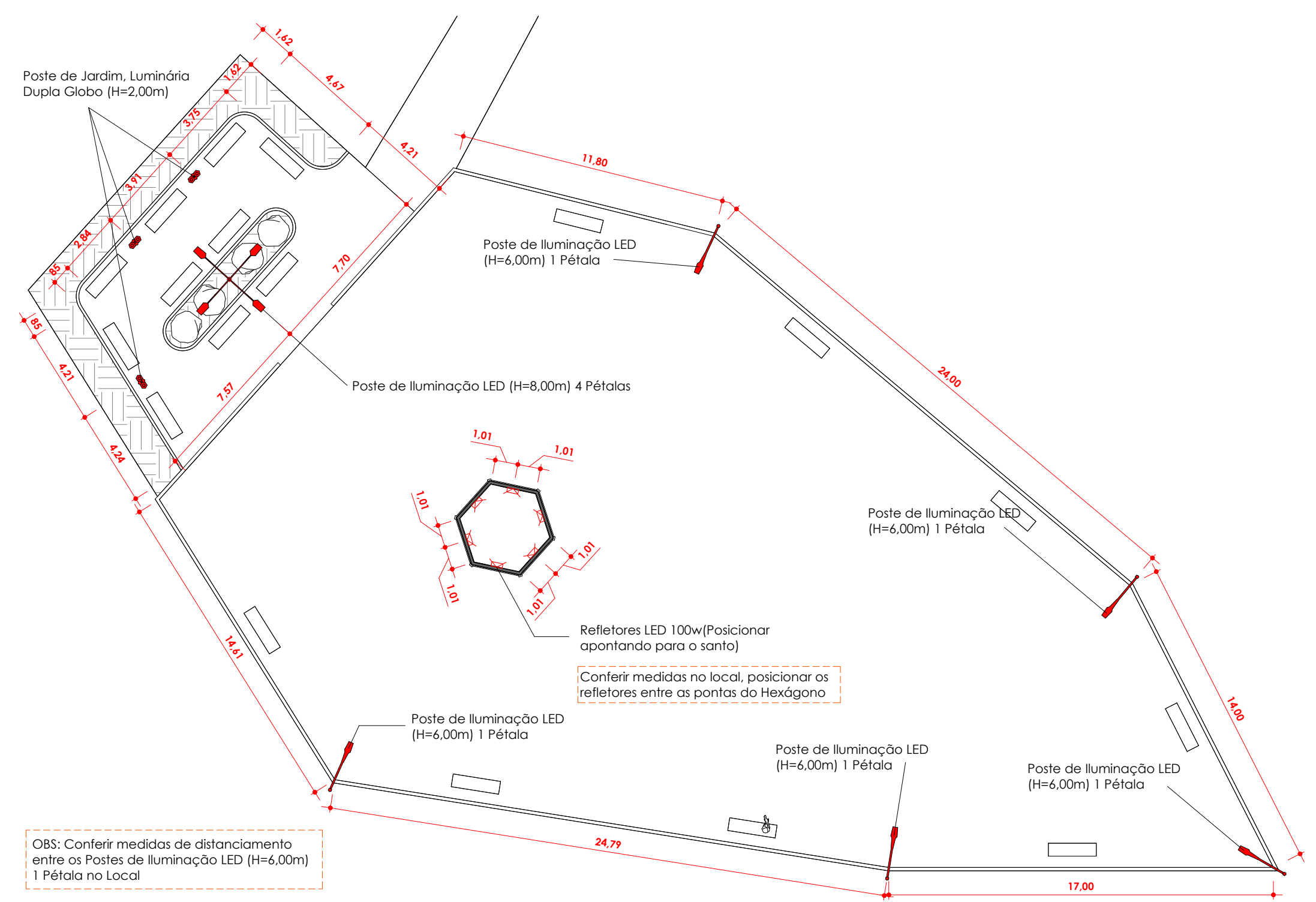

7 PL Iluminação Praça  
1 : 200

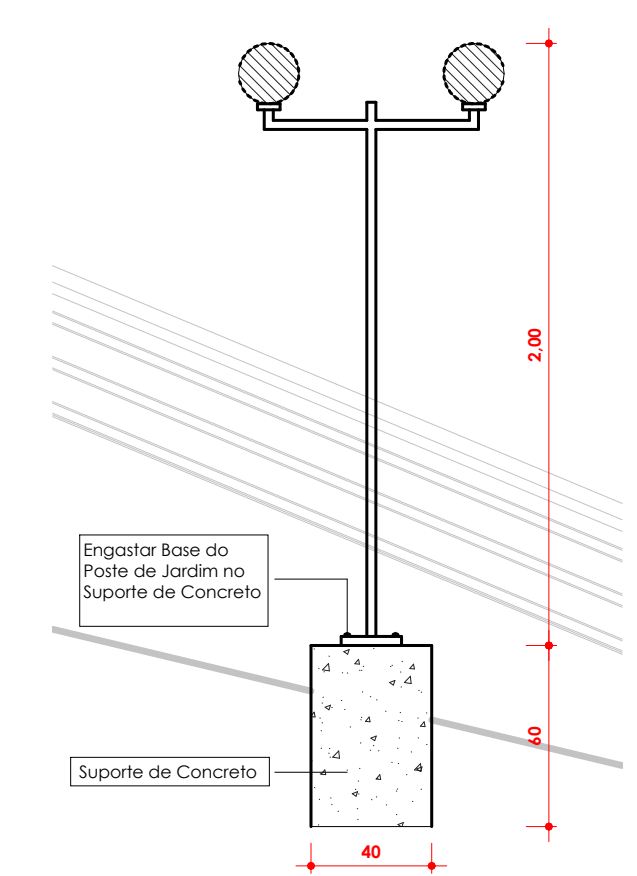

6 Detalhe Poste de Jardim  
1 : 25

PRAÇA SÃO JOSÉ

PROJETO: LUMÍNICO E DE REFORMA DA PRAÇA SÃO JOSÉ

Proprietário  
PREFEITURA DE GUIMARÃES-MA

Yago Luís Cardoso Neto Barros  
CAU: A1880756

DESENHO: JOÃO VITOR RIBEIRO

ESCALA: Como indicado

DATA: 16/09/2024

REVISÃO: PRANCHA: 02/02



TABELA DE QUANTIDADE - PISO	
DESCRIÇÃO	ÁREA
GRAMA ESMERALDA	53,51m²
GRANILITE	1070,00m²
PATAMAR ESCADA	43,44m²
ESCADA	108,98m²

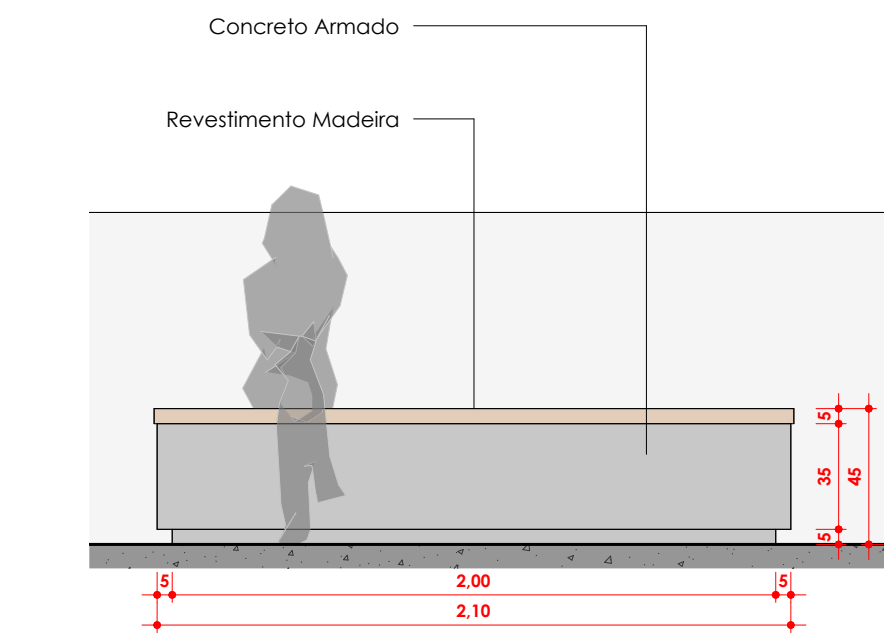
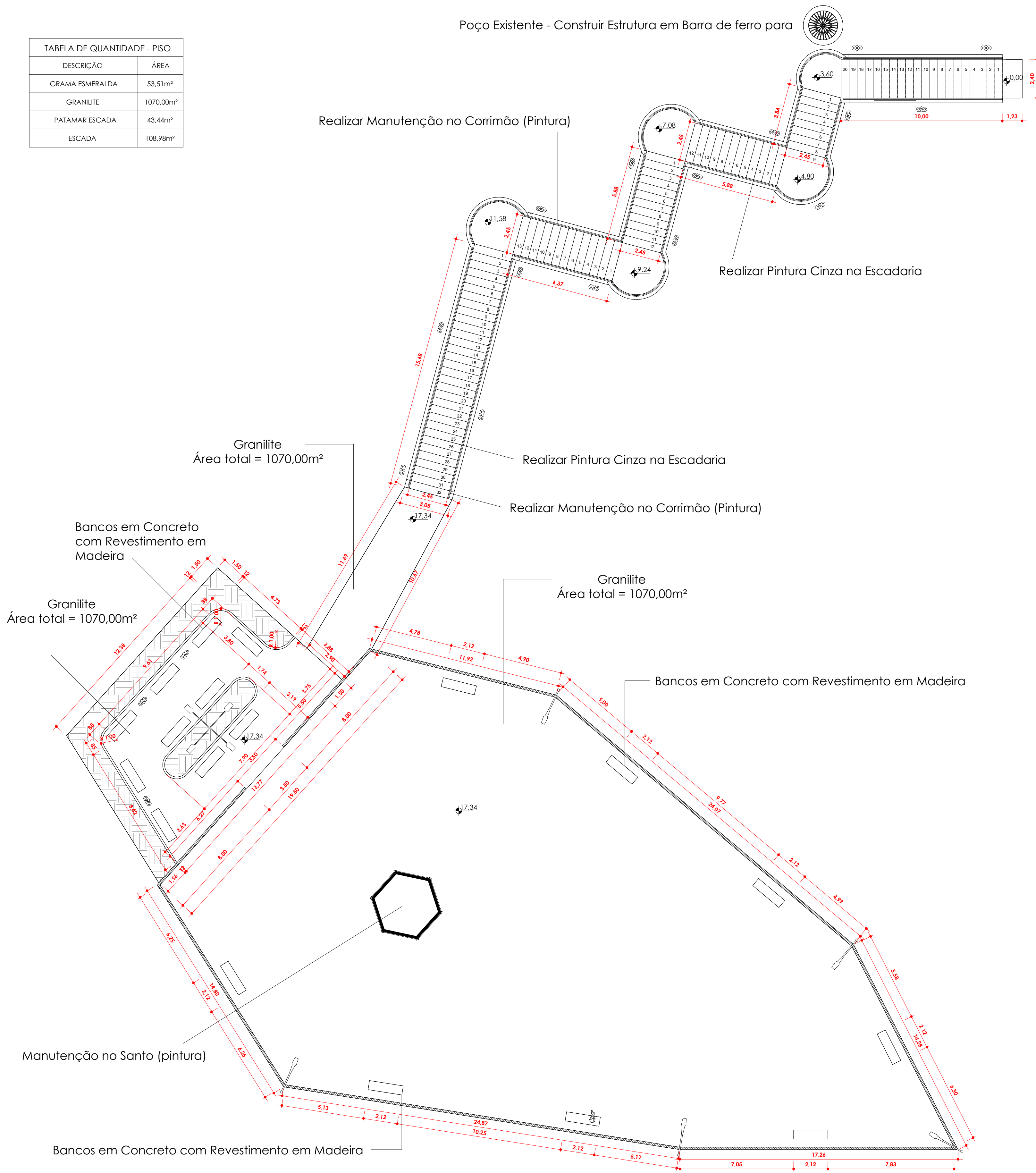

2 Def. Banco - Vista Frontal  
1 : 25

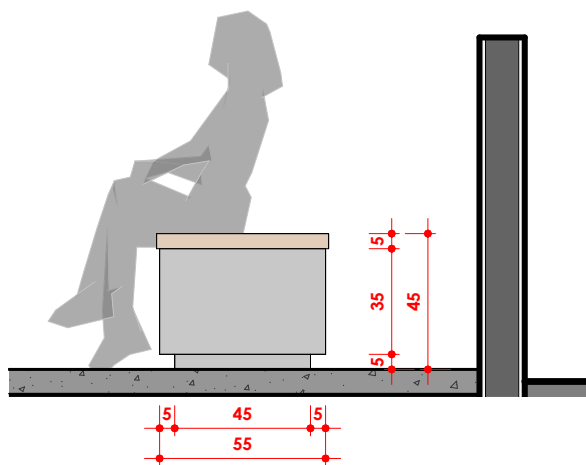

3 Def. Banco - Vista Lateral  
1 : 25

PRAÇA SÃO JOSÉ

PROJETO: LUMÍNICO E DE REFORMA  
DA PRAÇA SÃO JOSÉ

Proprietário  
PREFEITURA DE GUIMARÃES-MA

Yago Luís Cardoso Neto Barros  
CAU: A1880756



DESENHO: JOÃO VITOR RIBEIRO

ESCALA: Como indicado

DATA: 16/09/2024

REVISÃO: PRANCHA:

01/02