



ANEXO 4

DEPROR - VISITA TÉCNICA Nº 002/2026

www.seinfra.am.gov.br
 Instagram: @seinfra.am
 TikTok: @seinfra.am
 facebook.com/seinfra.AM

Av. Arquiteto José Henriques Bento
 Rodrigues, 3760 - Monte das
 Oliveiras
 Manaus - AM CEP: 69093-149

Secretaria de
Infraestrutura



A autenticidade deste documento pode ser conferida no site
<https://edoc.amazonas.am.gov.br/4548.666F.170E.4731/A04F74E1>
 Código verificador: **4548.666F.170E.4731** CRC: **A04F74E1**

Assinado digitalmente por: SISTEMA SIGED em 23/02/2026 às 10:39:16 conforme MP no- 2.200-2 de 24/08/2001.
 Documento C003.631E.FF3A.18E4 assinado por: NELCIMAR CARDOSO MELLO18***** em 19/02/2026 às 14:39 utilizando assinatura por login/senha.
 Documento C003.631E.FF3A.18E4 assinado por: LIZANDRA VALERIA PEREIRA BRUGNARA:997***** em 19/02/2026 às 14:35 utilizando assinatura por login/senha.



A autenticidade deste documento pode ser conferida no site
<https://edoc.amazonas.am.gov.br/15DB.63C0.6780.6A2B/B7985206>
 Código verificador: **15DB.63C0.6780.6A2B** CRC: **B7985206**

1

RELATÓRIO DE VISITA TÉCNICA		002/2026
Data da Ação:	26/02/2025 e 03/03/2025 SEINFRA Aeródromo de Carauari - AM	
Instituição:	Contratação de Empresa para Elaboração dos Projetos Básico e Executivo,	
Local:	Aquisição, Instalação e Homologação do Sistema PAPI no Aeródromo	
Obra:	Municipal Rosemiro Alves da Silva (SWCA), localizado no município de Carauari/AM. Sergio Paulo - Eng. Civil Tec. Projetista Harley Augusto Santos.	
Equipe:		

INTRODUÇÃO

Em atendimento a solicitação do Documento de Formalização da Demanda – MEMORANDO Nº 058/2025-SEAPLANC/SEINFRA.

Nos dias 26/02/2025, realizou-se o deslocamento ao local da obra supra, com retorno para o dia 03/03/2025, para verificar as condições atuais da área operacional do aeroporto em questão, para Contratação de Empresa para Elaboração dos Projetos Básico e Executivo, Aquisição, Instalação e Homologação do Sistema PAPI no Aeródromo Municipal Rosemiro Alves da Silva (SWCA), localizado no município de Carauari/AM

INFORMAÇÕES TÉCNICAS DO AERÓDROMO

1. Características geral do aeródromo;

Nome: Carauari
CÓDIGO OACI: SWCA
CÓDIGO IDENT. CIAD: AM0007
USO/PROPRIETÁRIO: Público/Prefeitura de CARAUARI
TIPO DE OPERAÇÃO: VRF Diurno
COORDENADAS GEOGRÁFICAS: Lat. - 04° 52' 17" S / Long. - 066° 53' 51" W
ELEVAÇÃO: 108 m

www.seinfra.am.gov.br
Instagram: @seinfra.am
TikTok: @seinfra.am
facebook.com/seinfra.AM

Folha: 22



gabinete@seinfra.am.gov.br
Fone: (92) 9 9263-0198
Av. Arquiteto José Henriques Bento Rodrigues, 3760 - Monte das Oliveiras
Carauari - Ed. 0106 - 69.100-000
https://edoc.amazonas.am.gov.br/2430.B574.4819.4D80/159F28E7
Código verificador: **2430.B574.4819.4D80** CRC: **159F28E7**



Documento assinado por: MARCIO EDSON LIMA MACIEL.017***** em 03/02/2026 às 14:38 utilizando assinatura por login/senha.

Documento C003.631E.FF5A.18E4 assinado por: NELCIMAR CARDOSO MELO.018***** em 19/02/2026 às 14:39 utilizando assinatura por login/senha.

Documento C003.631E.FF5A.18E4 assinado por: LIZANDRA VALERIA PEREIRA BRUGNARA.997***** em 19/02/2026 às 14:35 utilizando assinatura por login/senha.



	
2	
<p>2. Características físicas da pista de pouso e decolagem:</p> <p>DESIGNAÇÃO: 04 / 22</p> <p>COMPRIMENTO: 1665 m</p> <p>LARGURA: 18 m</p> <p>NATUREZA DA SUPERFÍCIE: CBUQ</p> <p>PCN RESIST.: 12/F/C/Y/T</p> <p>FAIXA DE PISTA: 1725 x 60 m (homologada)</p> <p>VALIDADE DO REGISTRO: Indeterminado</p> <p>PORTARIA: 3.045/SIA de 31de Agosto de 2017.</p>	
<p>METODOLOGIA A inspeção visual foi feita através de visita in loco, essa metodologia envolve</p>	
<p>uma inspeção detalhada da área operacional e entorno do aeródromo, com o objetivo de identificar qualquer tipo de patologia ou problemas que comprometam o bom funcionamento do aeródromo.</p> <p>Para a coleta de dados, fora utilizado um smartphone equipado com o aplicativo TIMESTAMP, utilizando coordenadas em UTM, trenas e GPS, drone para o registro das imagens georreferenciadas. As informações coletadas foram posteriormente inseridas e processadas no softwareGoogle Earth Pro, GpsPrune e Autodesk C3D.</p>	
<p>OBJETIVO</p>	
<p>Almeja-se a contratação tendo em vista a Certificação de Operacionalidade estabelecida pelo Regulamento Brasileiro da Aviação Civil (RBAC n° 139), garantindo a segurança operacional do aeródromo e, conseqüentemente, dos usuários e trabalhadores.</p>	
<p>CONSTATAÇÕES</p>	
<p>Após visita ao local, sugerimos que a instalação seja realizada na cabeceira principal 22 (vinte e dois) da PPD do Aeroporto Municipal de Caruarí/AM.</p>	
<p>CONSIDERAÇÕES E/OU CONCLUSÕES</p>	
<p>www.seinfra.am.gov.br Instagram: @seinfra.am TikTok: @seinfra.am facebook.com/seinfra.AM</p> <p>Folha: 23</p>	<p>gabinete@seinfra.am.gov.br Fone: (92) 9 9263-0198 Av. Arquiteto José Henriques Bento Rodrigues, 3760 - Monte das Oliveiras Caruarí - AM - CEP: 69.060-000</p> <p>A autenticidade deste documento pode ser conferida no site https://edoc.amazonas.am.gov.br/2430.B574.4819.4D80/159F28E7 Código verificador: 2430.B574.4819.4D80 CRC: 159F28E7</p>
<p>Secretaria de Infraestrutura</p>	

Assinado digitalmente por: SISTEMA SIGED em 23/02/2026 às 10:39:16 conforme MP no- 2.200-2 de 24/08/2001.

Documento assinado por: MARCIO EDSON LIMA MACIEL.017***** em 03/02/2026 às 14:38 utilizando assinatura por login/senha.

Documento C003.631E.FF3A.18E4 assinado por: NELCIMAR CARDOSO MELO.018***** em 19/02/2026 às 14:39 utilizando assinatura por login/senha.
Documento C003.631E.FF3A.18E4 assinado por: LIZANDRA VALERIA PEREIRA BRUGNARA.997***** em 19/02/2026 às 14:35 utilizando assinatura por login/senha.

Assinado digitalmente por: THALYTA SANTOS DE OLIVEIRA em 29/05/2026 às 11:20:48 conforme MP no- 2.200-2 de 24/08/2001.

Folha: 50



A autenticidade deste documento pode ser conferida no site <https://edoc.amazonas.am.gov.br/4548.666F.170E.4731/A04F74E1>
Código verificador: **4548.666F.170E.4731** CRC: **A04F74E1**

Folha: 556



A autenticidade deste documento pode ser conferida no site <https://edoc.amazonas.am.gov.br/15DB.63C0.6780.6A2B/B7985206>
Código verificador: **15DB.63C0.6780.6A2B** CRC: **B7985206**



Diante do exposto, conclui-se que a inspeção técnica e o levantamento de dados realizados atendem aos requisitos necessários para a implantação do Sistema PAPI.

RELATÓRIO FOTOGRÁFICO



Foto 1. Fissura com subida de finos-PPD



Foto 2. Pav. Rígido falta de junta - PPD

Assinado digitalmente por: SISTEMA SIGED em 23/02/2026 às 10:39:16 conforme MP no- 2.200-2 de 24/08/2001.

www.seinfra.am.gov.br
Instagram: @seinfra.am
TikTok: @seinfra.am
facebook.com/seinfra.AM

Folha: 24



gabinete@seinfra.am.gov.br
Fone: (92) 9 9263-0198
Av. Arquiteto José Henriques Bento
Rodrigues, 3760 - Monte das Oliveiras
Manaus - AM - CEP: 67030-900
<https://edoc.amazonas.am.gov.br/2430.B574.4819.4D80/159F28E7>
Código verificador: 2430.B574.4819.4D80 CRC: 159F28E7

Secretaria de Infraestrutura

Documento assinado por: MARCIO EDSON LIMA MACIEL.017***** em 03/02/2026 às 14:38 utilizando assinatura por login/senha.

Documento C003.631E.FF5A.18E4 assinado por: NELCIMAR CARDOSO MELO.018***** em 19/02/2026 às 14:39 utilizando assinatura por login/senha.
Documento C003.631E.FF5A.18E4 assinado por: LIZANDRA VALERIA PEREIRA BRUGNARA.997***** em 19/02/2026 às 14:35 utilizando assinatura por login/senha.

Folha: 51



A autenticidade deste documento pode ser conferida no site
<https://edoc.amazonas.am.gov.br/4548.666F.170E.4731/A04F74E1>
Código verificador: 4548.666F.170E.4731 CRC: A04F74E1

Folha: 557



A autenticidade deste documento pode ser conferida no site
<https://edoc.amazonas.am.gov.br/15DB.63C0.6780.6A2B/B7985206>
Código verificador: 15DB.63C0.6780.6A2B CRC: B7985206

Assinado digitalmente por: THALYTA SANTOS DE OLIVEIRA em 29/05/2026 às 11:20:48 conforme MP no- 2.200-2 de 24/08/2001.



Foto 3. Faixa de pista faltando limpeza



Foto 4. Fissuras e subida de finos-PPD



Foto 5. Trincas longitudinais na PPD



Foto 5. Desgaste e degradação

www.seinfra.am.gov.br
Instagram: @seinfra.am
TikTok: @seinfra.am
facebook.com/seinfra.AM

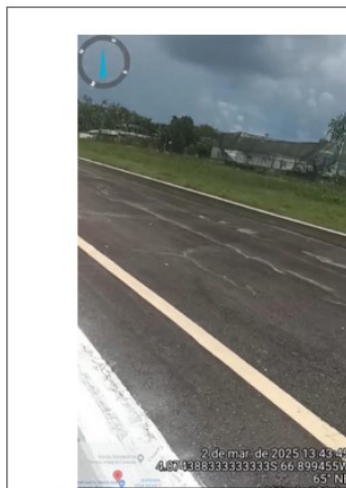
Folha: 25



gabinete@seinfra.am.gov.br
Fone: (92) 9 9263-0198
Av. Arquiteto José Henriques Bento
Rodrigues, 3760 - Monte das Oliveiras
Manaus, Amazonas, 69060-000
https://edoc.amazonas.am.gov.br/2430.B574.4819.4D80/159F28E7
Código verificador: 2430.B574.4819.4D80 CRC: 159F28E7

Secretaria de
Infraestrutura

Documento assinado por: MARCIO EDSON LIMA MACIEL-017***** em 03/02/2026 às 14:08 utilizando assinatura por login/senha.

Documento C003.631E.FF5A.18E4 assinado por: NELCIMAR CARDOSO MELO-018***** em 19/02/2026 às 14:39 utilizando assinatura por login/senha.

Documento C003.631E.FF5A.18E4 assinado por: LIZANDRA VALERIA PEREIRA BRUGNARA-997***** em 19/02/2026 às 14:35 utilizando assinatura por login/senha.

Assinado digitalmente por: THALYTA SANTOS DE OLIVEIRA em 29/05/2026 às 11:20:48 conforme MP no- 2.200-2 de 24/08/2001.



A autenticidade deste documento pode ser conferida no site
https://edoc.amazonas.am.gov.br/4548.666F.170E.4731/A04F74E1
Código verificador: 4548.666F.170E.4731 CRC: A04F74E1



A autenticidade deste documento pode ser conferida no site
https://edoc.amazonas.am.gov.br/15DB.63C0.6780.6A2B/B7985206
Código verificador: 15DB.63C0.6780.6A2B CRC: B7985206



Foto 7. Veget. Nas juntas - Pátio



Foto 8. Desnivel pav. Rígido e flex-Pátio



Foto 9. Faixa de pista alagada



Foto 10. Drenagem pluv. e esgoto

Assinado digitalmente por: SISTEMA SIGED em 23/02/2026 às 10:39:16 conforme MP no- 2.200-2 de 24/08/2001.

www.seinfra.am.gov.br
Instagram: @seinfra.am
TikTok: @seinfra.am
facebook.com/seinfra.AM

Folha: 26



gabinete@seinfra.am.gov.br
Fone: (92) 9 9263-0198
Av. Arquiteto José Henriques Bento
Rodrigues, 3760 - Monte das Oliveiras
Manaus, 66051-000
<https://edoc.amazonas.am.gov.br/2430.B574.4819.4D80/159F28E7>
Código verificador: 2430.B574.4819.4D80 CRC: 159F28E7

Secretaria de
Infraestrutura

Documento assinado por: MARCIO EDSON LIMA MACIEL.017***** em 03/02/2026 às 14:38 utilizando assinatura por login/senha.

Documento C003.631E.FF3A.18E4 assinado por: NELCIMAR CARDOSO MELO.018***** em 19/02/2026 às 14:39 utilizando assinatura por login/senha.
Documento C003.631E.FF3A.18E4 assinado por: LIZANDRA VALERIA PEREIRA BRUGNARA.997***** em 19/02/2026 às 14:35 utilizando assinatura por login/senha.

Folha: 53



A autenticidade deste documento pode ser conferida no site
<https://edoc.amazonas.am.gov.br/4548.666F.170E.4731/A04F74E1>
Código verificador: 4548.666F.170E.4731 CRC: A04F74E1

Folha: 559



A autenticidade deste documento pode ser conferida no site
<https://edoc.amazonas.am.gov.br/15DB.63C0.6780.6A2B/B7985206>
Código verificador: 15DB.63C0.6780.6A2B CRC: B7985206



6

COORDENADAS

Segue abaixo a área sugerida para instalação do PAPI e Caixa de Força.

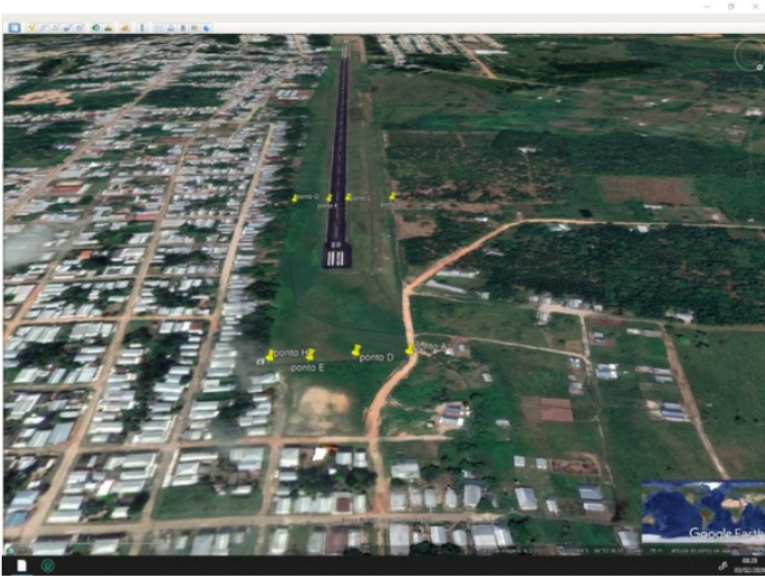

Lado Direito Cabeceira 22	
Ponto A	4°51'49.64"S 66°53'35.05"O
Ponto B	4°51'58.07"S 66°53'40.83"O
Ponto C	4°51'58.97"S 66°53'39.49"O
Ponto D	4°51'50.31"S 66°53'34.03"O

Lado Esquerdo Cabeceira 22	
Ponto E:	4°51'50.76"S 66°53'33.09"O
Ponto F:	4°51'59.28"S 66°53'38.88"O
Ponto G:	4°51'59.95"S 66°53'37.84"O
Ponto H:	4°51'51.25"S 66°53'32.35"O

www.seinfra.am.gov.br
Instagram: @seinfra.am
TikTok: @seinfra.am
facebook.com/seinfra.AM

gabinete@seinfra.am.gov.br
Fone: (92) 9 9263-0198
Av. Arquiteto José Henriques Bento
Rodrigues, 3760 - Monte das Oliveiras
Manaus - AM - 69000-000

Secretaria de
Infraestrutura

Folha: 27

Documento assinado por: MARCIO EDSON LIMA MACIEL.017***** em 03/02/2026 às 14:38 utilizando assinatura por login/senha.



A autenticidade deste documento pode ser conferida no site
<https://edoc.amazonas.am.gov.br/4548.666F.170E.4731/A04F74E1>
 Código verificador: **4548.666F.170E.4731** CRC: **A04F74E1**



A autenticidade deste documento pode ser conferida no site
<https://edoc.amazonas.am.gov.br/15DB.63C0.6780.6A2B/B7985206>
 Código verificador: **15DB.63C0.6780.6A2B** CRC: **B7985206**

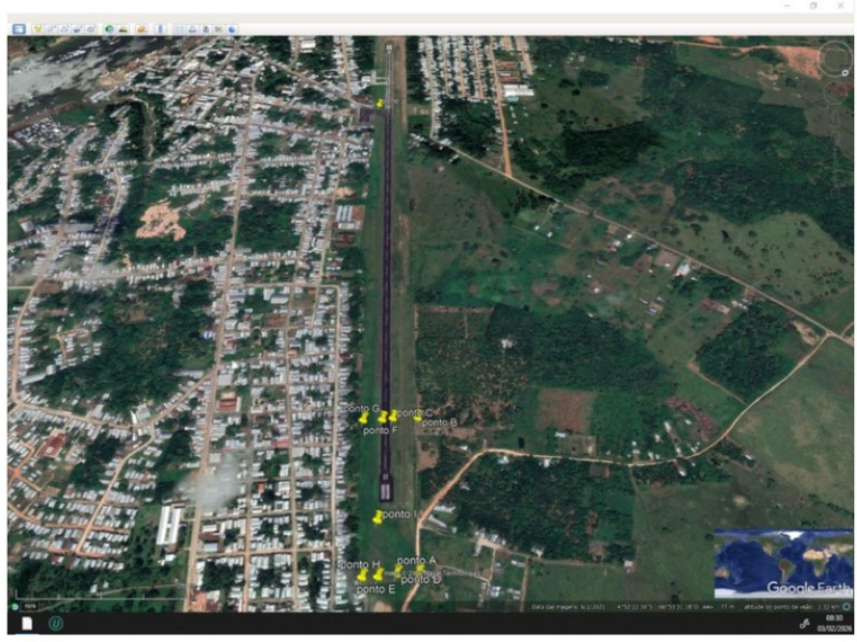

Ligação da Caixa de Força		
Ponto I	4°51'53.63"S	66°53'34.89"O
PontoJ	4°52'29.95"S	66°53'58.34"O

Sem mais e,

Atenciosamente.

(Assinatura eletrônica)
Sérgio Paulo L. Moreira
Eng. Civil

(Assinatura eletrônica)
Harley Augusto Santos
Assessor Técnico

www.seinfra.am.gov.br
Instagram: @seinfra.am
TikTok: @seinfra.am
facebook.c om/seinfra.AM
Folha: 28



gabinete@seinfra.am.gov.br
Fone: (92) 9 9263-0198
Av. Arquiteto José Henriques Bento
Rodrigues, 3760 - Monte das Oliveiras
Manaus - AM - CEP: 66060-000
https://edoc.amazonas.am.gov.br/2430.B574.4819.4D80/159F28E7
Código verificador: 2430.B574.4819.4D80 CRC: 159F28E7

Secretaria de Infraestrutura

Documento assinado por: MARCIO EDSON LIMA MACIEL.017***** em 03/02/2026 às 14:38 utilizando assinatura por login/senha.

Documento C003.631E.FF3A.18E4 assinado por: NELCIMAR CARDOSO MELO.018***** em 19/02/2026 às 14:39 utilizando assinatura por login/senha.
Documento C003.631E.FF3A.18E4 assinado por: LIZANDRA VALERIA PEREIRA BRUGNARA.997***** em 19/02/2026 às 14:35 utilizando assinatura por login/senha.

Assinado digitalmente por: SISTEMA SIGED em 23/02/2026 às 10:39:16 conforme MP no- 2.200-2 de 24/08/2001.



A autenticidade deste documento pode ser conferida no site
https://edoc.amazonas.am.gov.br/4548.666F.170E.4731/A04F74E1
Código verificador: 4548.666F.170E.4731 CRC: A04F74E1



A autenticidade deste documento pode ser conferida no site
https://edoc.amazonas.am.gov.br/15DB.63C0.6780.6A2B/B7985206
Código verificador: 15DB.63C0.6780.6A2B CRC: B7985206

Assinado digitalmente por: THALYTA SANTOS DE OLIVEIRA em 29/05/2026 às 11:20:48 conforme MP no- 2.200-2 de 24/08/2001.