



**AMAZONAS**  
GOVERNO DO ESTADO

**DMT**

[www.seinfra.am.gov.br](http://www.seinfra.am.gov.br)  
Instagram: @seinfra.am  
TikTok: @seinfra.am  
[facebook.com/seinfra.AM](https://facebook.com/seinfra.AM)

[gabinete@seinfra.am.gov.br](mailto:gabinete@seinfra.am.gov.br)  
Fone: (92) 9 9263-0198  
Av. Arquiteto José Henriques Bento  
Rodrigues, 3760 - Monte das Oliveiras  
Manaus – AM  
CEP: 69093-149

Secretaria de  
**Infraestrutura**



A autenticidade deste documento pode ser conferida no site  
<https://edoc.amazonas.am.gov.br/4E34.82C6.98DA.0FDA/50A11C23>  
Código verificador: **4E34.82C6.98DA.0FDA** CRC: **50A11C23**

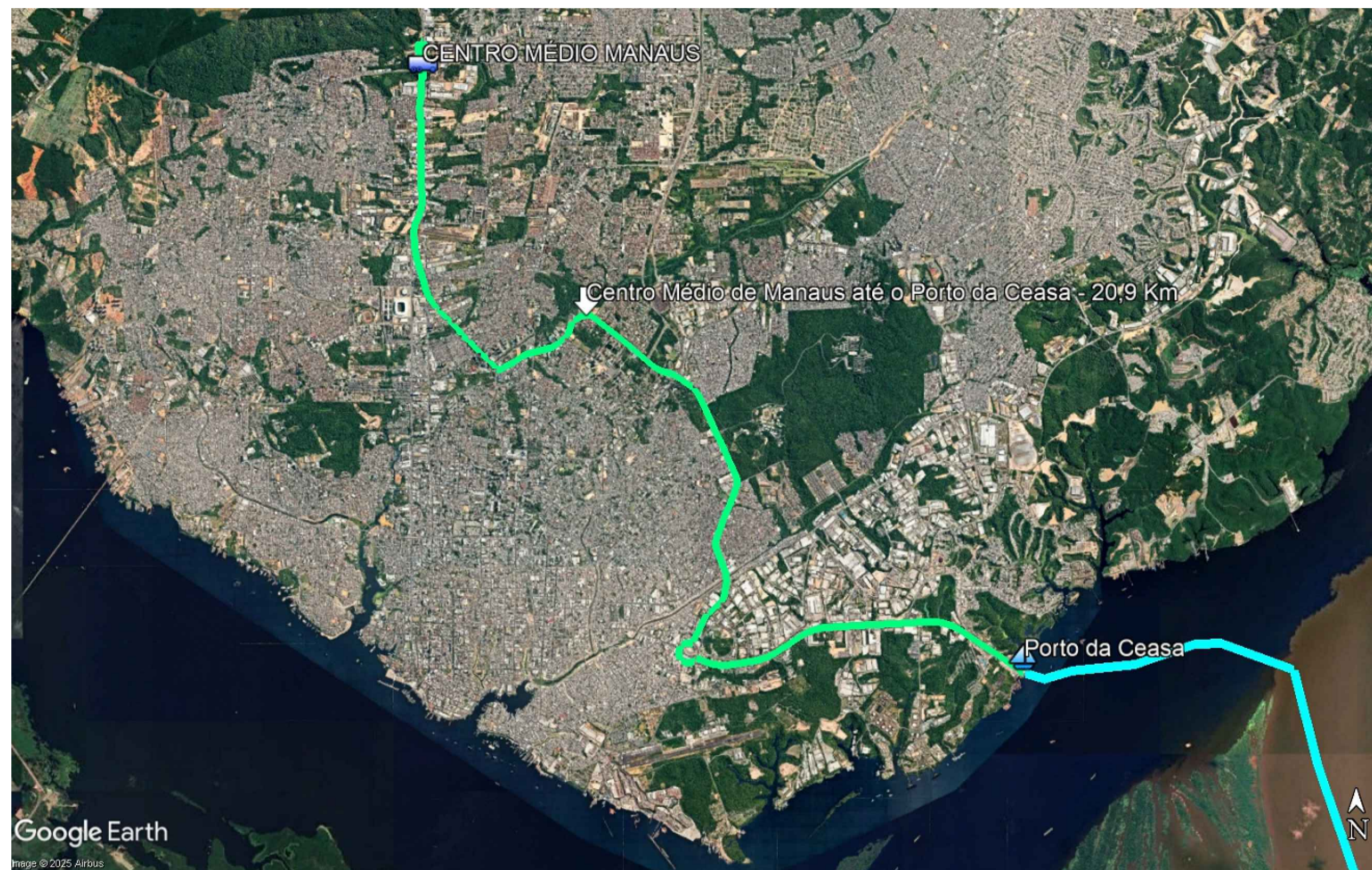

1:0 DMT - Centro Médio de Manaus até o Porto da Ceasa - 20.9 Km.  
Sem Escala

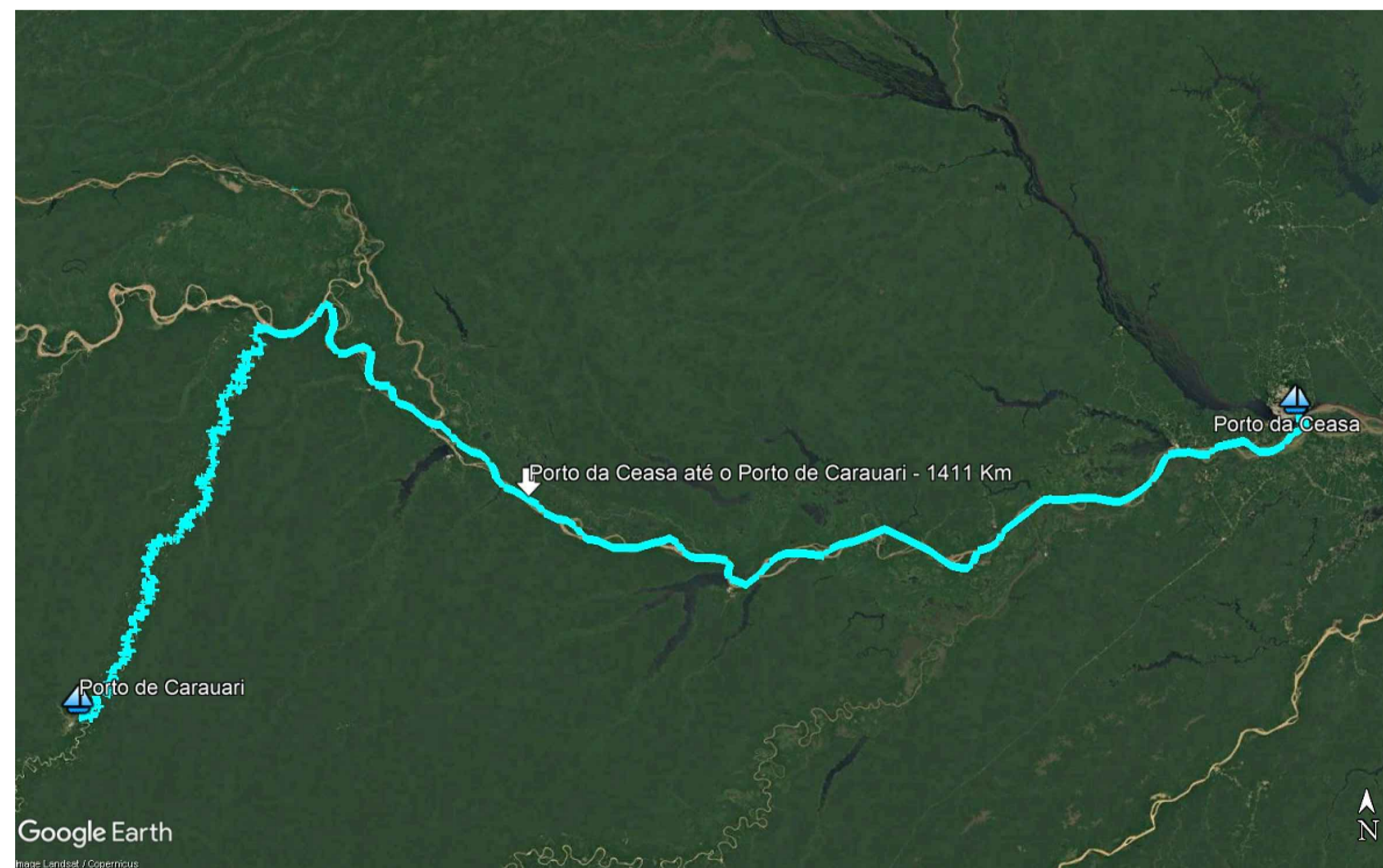

2:0 DMT - Porto da Ceasa até o Porto de Carauari - 1.411 Km.  
Sem Escala

LEGENDA:

- observações:
1. Esta folha é de propriedade da Secretaria de Estado de Infraestrutura.
  2. Seu conteúdo não pode ser copiado ou revelado a terceiros;
  3. A liberação ou a aprovação deste documento não exime o projetista de sua responsabilidade sobre o mesmo;
  4. Os projetos executivos devem referenciar-se na Lei nº10.098 e Decreto nº5.296/04, prevendo quaisquer necessidades extras não contidas neste projeto básico.

EMISSIONES			
REV	DATA	RESPONSÁVEL	DESCRIÇÃO
00	-	-	.....
01	-	-	.....
02	-	-	.....

assinatura

assinatura

*Carla*  
Sílvia Oliveira de Araujo  
Engenheira Civil  
CREA: 000000000

**SEINFRA**  
Secretaria de Estado de **Infraestrutura**

obra: **Construção de Seção de Combate à Incêndio (SCI) e implantação de acesso, localizada no Aeroporto Municipal de Carauari - Rosemíro Alves da Silva (SWCA).**

endereço: Rua Anastácio Cavalcante, S/Nº - Carauari/AM

desenhos:  
Planta de DMT  
1- DMT - Centro Médio de Manaus até o Porto da Ceasa - 20.9 Km.  
2- DMT - Porto da Ceasa até o Porto de Carauari - 1.411 Km.

**DEPROR**  
**01/02**  
DMT

autor do projeto: Eng. Girlene Oliveira de Araujo CREA: 36581 AM  
extensão: 123,21 m  
escala: S/ESCALA  
data: Jan/2026  
área: 781,94 m²  
nome do arquivo: 26-002-PB-INF-DMT-DE-00-001-00

**AMAZONAS**  
GOVERNO DO ESTADO

**PROJETO BÁSICO**



1.0 DMT - Jazida até o aeroporto - 2.1Km.  
Sem Escala



2.0 DMT - Bota Fora até o aeroporto - 3.78Km.  
Sem Escala



4.0 Localização - Aeródromo Municipal de Caruarui - AM.  
Sem Escala

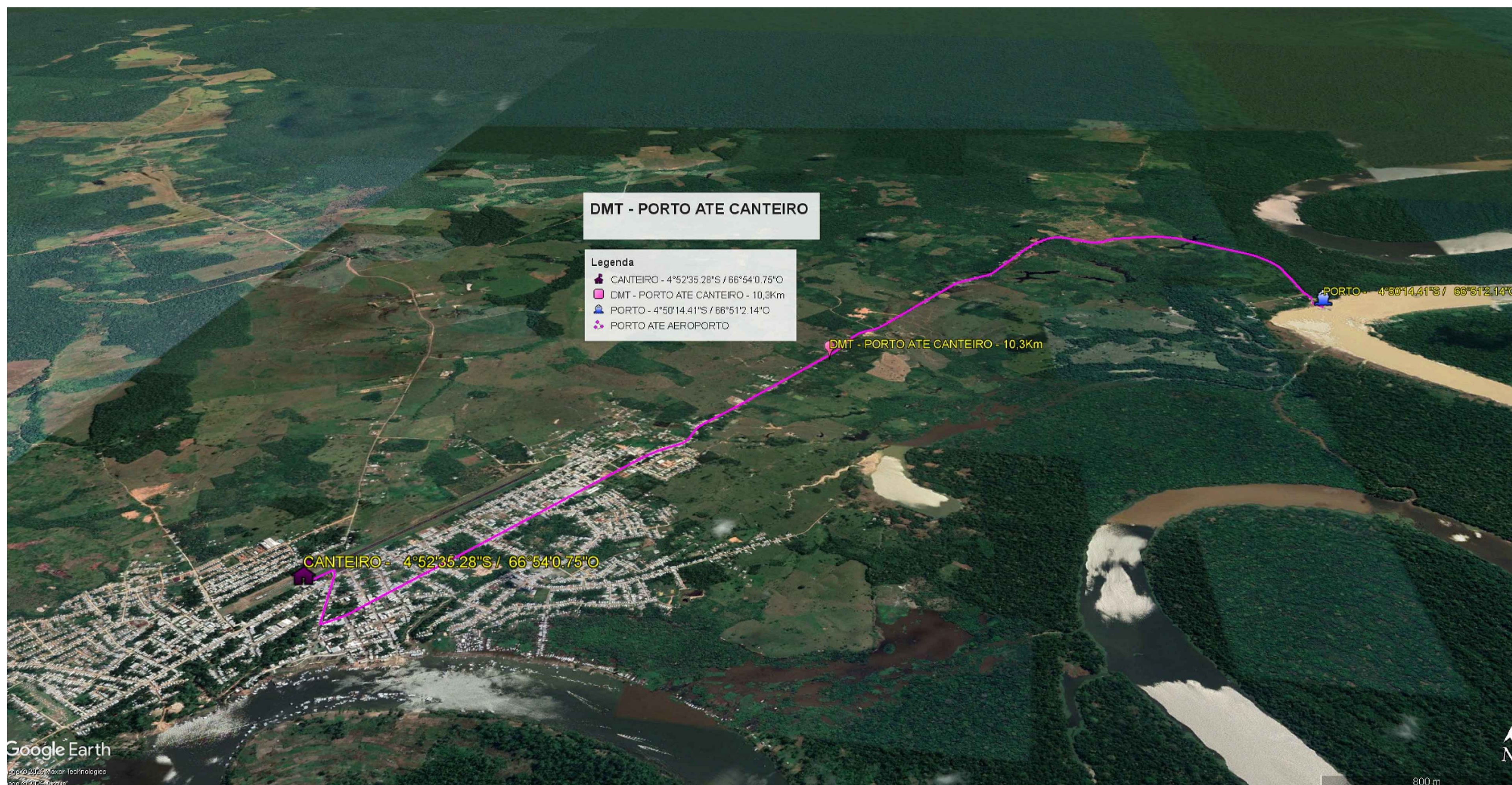

3.0 DMT - Porto até o canteiro - 10.3Km.  
Sem Escala

LEGENDA:

observações:

1. Esta folha é de propriedade da Secretaria de Estado de Infraestrutura.
2. Seu conteúdo não pode ser copiado ou revelado a terceiros;
3. A liberação ou a aprovação deste documento não exime o projetista de sua responsabilidade sobre o mesmo;
4. Os projetos executivos devem referenciar-se na Lei nº10.098 e Decreto nº5.296/04, prevenindo quaisquer necessidades extras não contidas neste projeto básico.

REV	DATA	RESPONSÁVEL	DESCRIÇÃO
00	-	-	.....
01	-	-	.....
02	-	-	.....

assinatura \_\_\_\_\_ assinatura \_\_\_\_\_

Silvia Oliveira de Araujo  
Engenheira Civil  
CREA: 05041123

**SEINFRA**  
Secretaria de Estado de **Infraestrutura**

obra: **Construção de Seção de Combate à Incêndio (SCI) e implantação de acesso, localizada no Aeródromo Municipal de Caruarui - Rosemíro Alves da Silva (SWCA).**

endereço: Rua Anastácio Cavalcante, S/N - Caruarui/AM

Desenhos:  
Planta de DMT  
1- DMT - Jazida até o aeroporto - 2.1Km.  
2- DMT - Bota Fora até o aeroporto - 3.78Km.  
3- DMT - Porto até o canteiro - 10.3Km.  
4 - Localização - Aeródromo Municipal de Caruarui - AM.

autor do projeto: Eng. Gírlene Oliveira de Araujo CREA: 36581 AM  
extensão: 123,21 m² área: 781,94 m²  
escala: S/ESCALA data: Jan/2026 nome do arquivo: 26-002-PB-INF-DMT-DE-00-002-00

**DEPROR**  
**02/02**  
DMT

**PROJETO BÁSICO**