

QUADRO DE INFORMAÇÕES	
ENDEREÇO:	RUA MANOEL FERNANDES DOS SANTOS, 87, JARDIM BRASIL, BRUMADO / BA
ÁREA TERRENO:	2.154,22 m²
	DELIMITAÇÃO DO TERRENO – 231,10 m
ÁREA Á DEMOLIR:	245,36 m²
ÁREA Á CONSTRUIR:	671,92 m²
ÁREA DE JARDINS:	151,19 m²
ÁREA PAVIM.(VIAS/ESTAC./PASSEIO):	1.331,11 m²
COORDENADAS:	14°12'11.5"S 41°40'27.1"W
ÁREA – EDIFICAÇÃO PRINCIPAL:	617,20 m²
ÁREA – ABRIGO DE RESÍDUOS:	29,75 m²
ÁREA – ABRIGO G. GERADOR:	18,72 m²
ÁREA – ABRIGO GAS. MEDICINAIS:	6,25 m²

OBSERVAÇÕES

NOTA:

ASSINATURA: RESPONSÁVEL LEGAL

ASSINATURAS: PROJETO - RESPONSÁVEL TÉCNICO

Jéssica Mota da GuardaAssinado de forma digital por Jéssica Mota da Guarda  
Data: 2025.11.12 15:22:35 -03'00'

ASSINATURA: APROVAÇÃO

REVISÃO

REV\_06

REV\_05

REV\_04

REV\_03

REV\_02 - 12/05/2024 Inserir na nova localização de subestação

REV\_01 - 20/05/2024 - Entabla final

GOVERNO DO ESTADO  
BAHIA  
SECRETARIA DA SAÚDE

SESAB - SECRETARIA DA SAÚDE DO ESTADO DA BAHIA  
CEP - COORDENAÇÃO EXECUTIVA DE INFRAESTRUTURA DA REDE FISCAL DA SESAB  
CAS - COORDENAÇÃO DE ARQUITETURA EM SAÚDE

EAS: UNIDADE DE COLETA E TRANSFUSÃO

PROJETO: UCT - BRUMADO

ENDEREÇO: RUA MANOEL FERNANDES DOS SANTOS, S/N, BRUMADO/BA, CEP 46100-000

ETAPA PROJETO: PROJETO LEGAL DE ARQUITETURA

RESPONSÁVEL TÉCNICO: JÉSSICA MOTA | CAU Nº: A192875-9

PLANTA: IMPLANTAÇÃO E LOCALIZAÇÃO

ESCALA: 1/200

DATA: NOVEMBRO 2025

FOLHA: 01/06







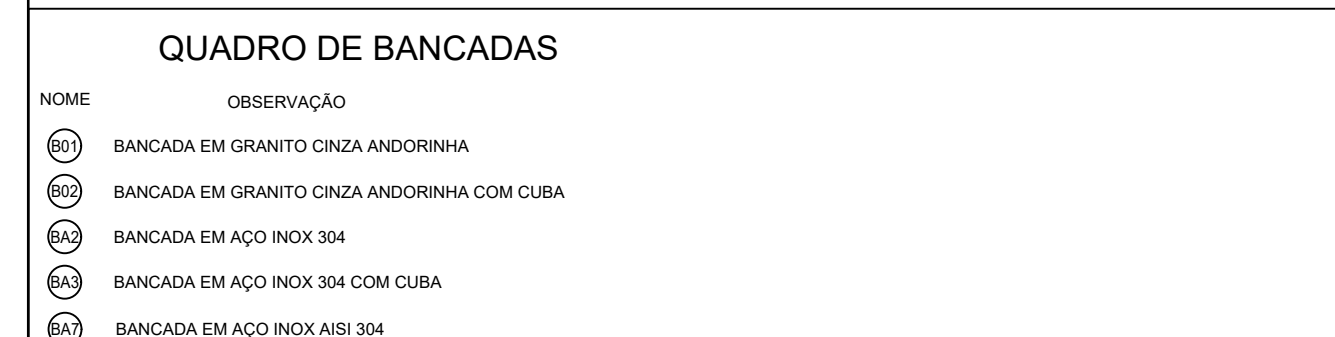

<p>NOTA:</p>	<p>ASSINATURA: RESPONSÁVEL LEGAL</p>
	<p>ASSINATURAS: PROJETO - RESPONSÁVEL TÉCNICO</p>





ASSINATURA: RESPONSÁVEL LEGAL

ASSINATURAS: PROJETO - RESPONSÁVEL TÉCNICO

Jéssica Mota da Guarda

Assinado de forma digital  
por Jéssica Mota da  
Guarda  
Dados: 2025.11.12  
15:24:31 -0300

## 1 REVISÃO

REV\_06

REV\_05

REV\_04

REV\_03  
 BDI-02 - 15/06/2024 Inscrição da nova localização da subestação

REV\_01 - 20/05/2024 - Emissão Inicial

ASSINATURA: APROVAÇÃO

SESAB - SECRETARIA DA SAÚDE DO ESTADO DA BAHIA  
 CIE/RP - COORDENAÇÃO EXECUTIVA DE INFRAESTRUTURA DA REDE FÍSICA DA SESAB  
 CAS - COORDENAÇÃO DE ARQUITETURA EM SAÚDE

UNIDADE DE COLETA E TRANSFUSÃO

PROJETO

UCT - BRUMADO

ENDEREÇO: RUA MANOEL FERNANDES DOS SANTOS, S/N, BRUMADO/BA, CEP 46100-000

ETAPA PROJE

PROJETO LEGAL DE ARQUITETURA

RESPONSÁVEL TÉCNICO: JÉSSICA MOTA

# PLANTA DE COBERTURA

ESCALA: 1/75

DATA: NOVEMBRE 2025

**GOVERNO DO ESTADO**  
**BAHIA** SECRETARIA  
DA SAÚDE

EQUINA:

04/06



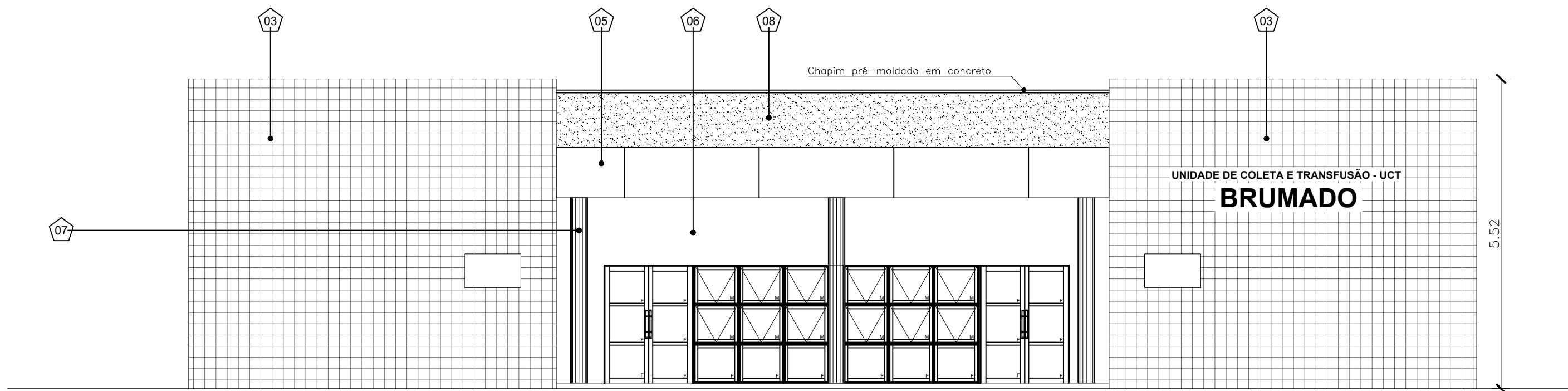

01 FACHADA 01  
ESCALA 1/75

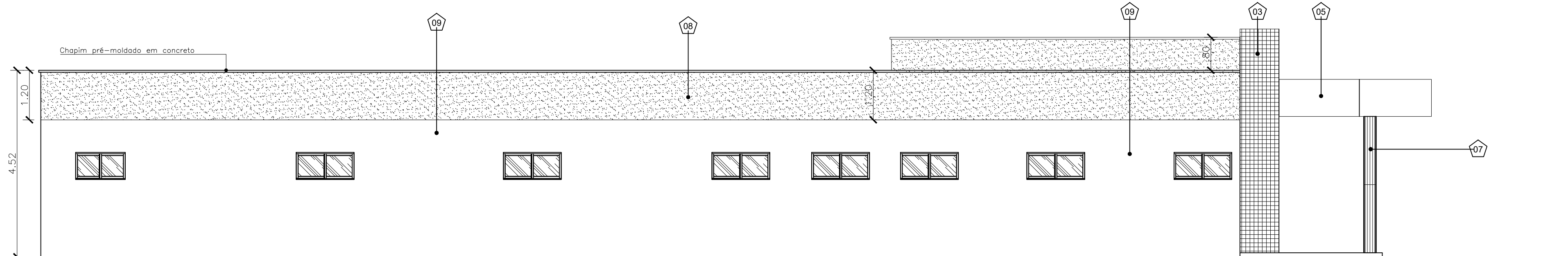

02 FACHADA 02  
ESCALA 1/75

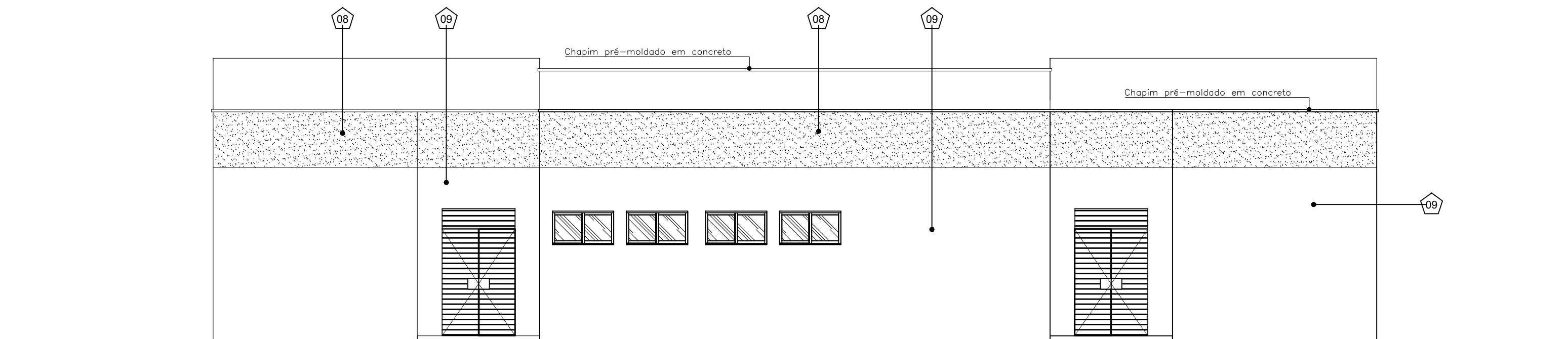

03 FACHADA 03  
ESCALA 1/75

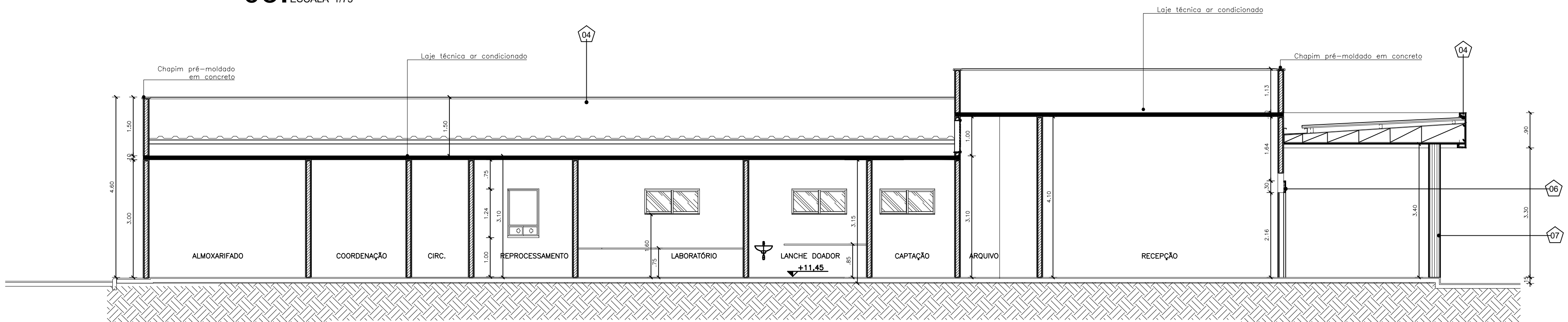

01 CORTE A.A  
ESCALA 1/100

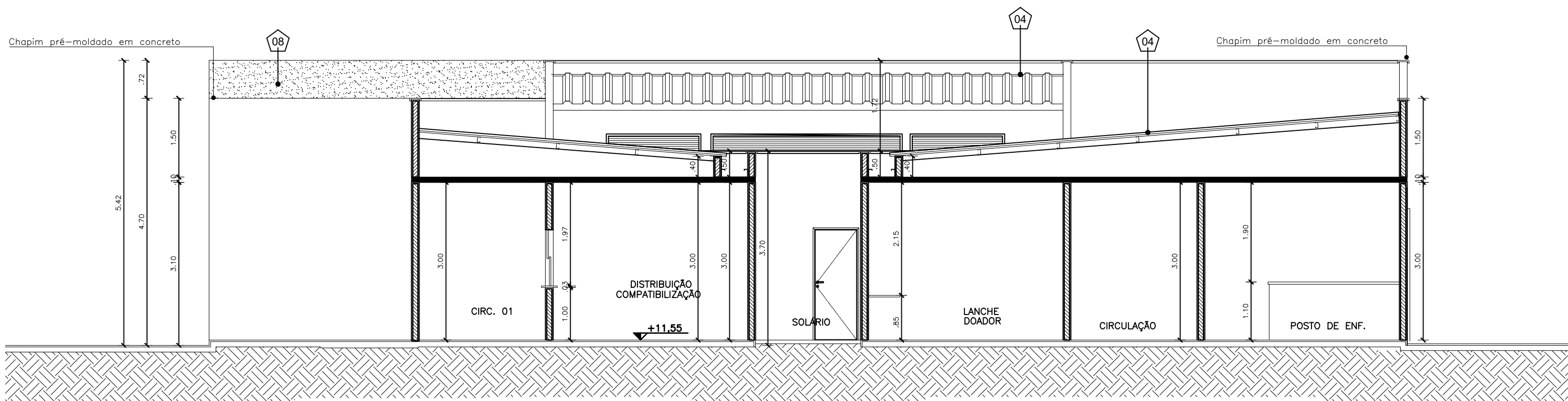

02 CORTE B.B  
ESCALA 1/100



NOTA:

ASSINATURA: RESPONSÁVEL LEGAL

ASSINATURAS: PROJETO - RESPONSÁVEL TÉCNICO

Jéssica Mota  
da Guarda

Assinado de forma digital  
por Jéssica Mota da Guarda  
Dados: 2025.11.12 15:23:24  
+03'00'

REVISÃO
REV_06
REV_05
REV_04
REV_03
REV_02 - 12/05/2024 Inserção da nova localização da subestação
REV_01 - 20/05/2024 - Entidade Inicial

ASSINATURA: APROVAÇÃO

SESAB - SECRETARIA DA SAÚDE DO ESTADO DA BAHIA  
CERF - COORDENAÇÃO EXECUTIVA DE INFRAESTRUTURA DA REDE PRIMA DA SESAB  
EAS - COORDENAÇÃO DE ARQUITETURA EM SAÚDE



EAS: UNIDADE DE COLETA E TRANSFUSÃO

PROJETO:  
UCT - BRUMADO

ENDEREÇO: RUA MANOEL FERNANDES DOS SANTOS, S/N, BRUMADO/BA, CEP 46100-000	FOLHA:
ETAPA PROJETO:	
PROJETO LEGAL DE ARQUITETURA	
RESPONSÁVEL TÉCNICO: JÉSSICA MOTA	CAU Nº: A192875-9
PLANTA:	
CORTES E FACHADAS	
ESCALA: 1/75	
DATA: NOVEMBRO 2025	