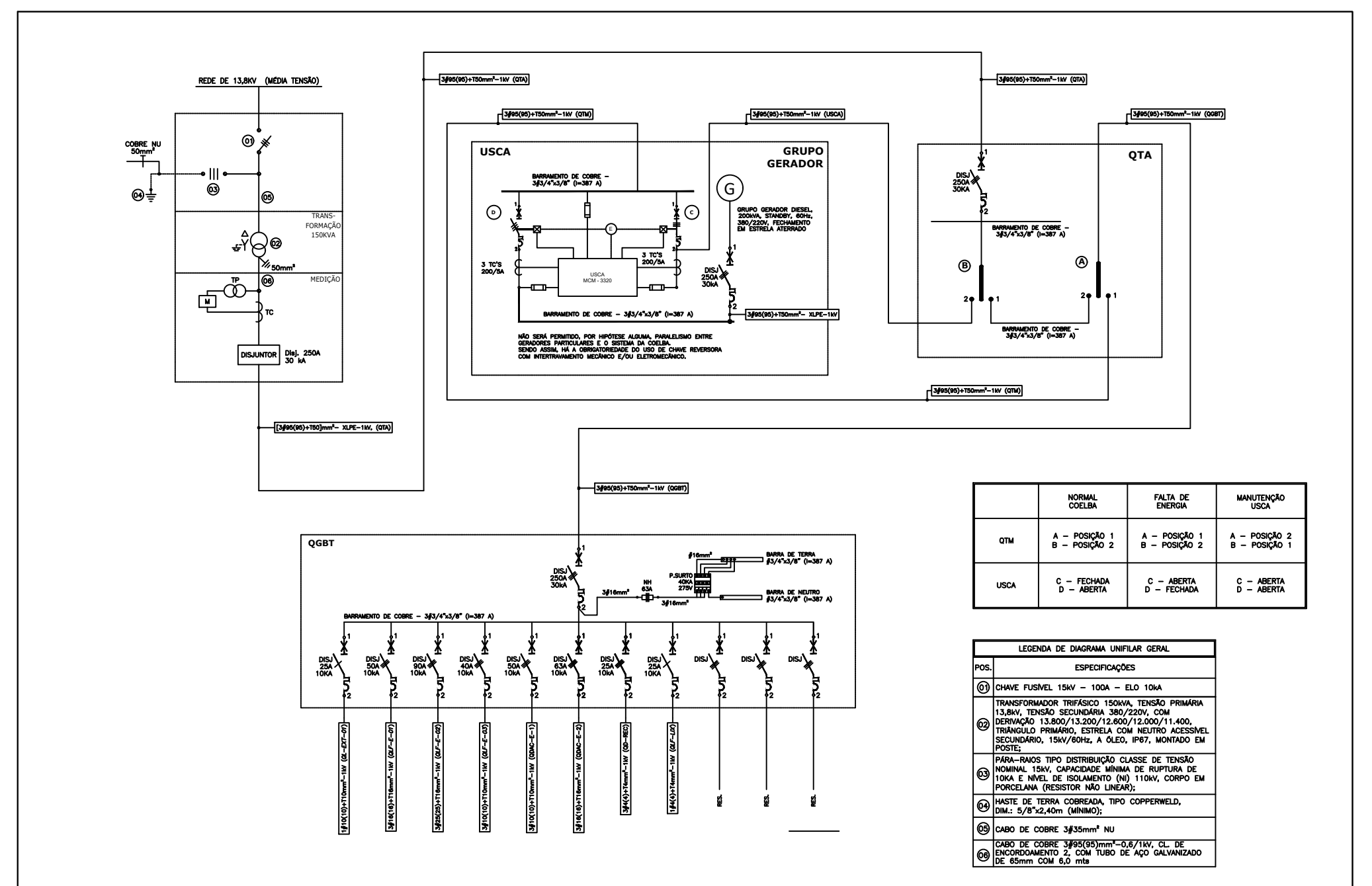

VISTA FRONTAL

VISTA LATERAL

ITEM	DESCRIÇÃO
------	-----------

- 01 POSTE DE CONCRETO DT 11/600
02 CRUZETA DE CONCRETO DT – T400
03 MÃO FRANCESA DT PLANA 700mm
04 PARAFUSO CABEÇA ABALADA 16X70mm
05 PARAFUSO CAB. QUADRADA 12X125mm
06 CRUZETA CONCRETO RETANGULAR–200 DAN
07 PARAFUSO CAB. QUADRADA 16X300mm
08 PARAFUSO CAB. QUADRADA 16X400mm
09 PARAFUSO CAB. QUADRADA 16X500mm
10 FIO DE AMARRAÇÃO
11 TRAFÓ 3F–150KV–3,8KV–380/220V–IP 67
12 PARA-RAIOS DO AMÉRICO ZNO–15KV–10KA
13 CHAVE FUSÍVEL BASE “C” 15,0KV–100A–10,0KA
14 ELO FUSÍVEL 15KV–6K–10KA
15 PORCA QUADRADA AÇO F16
16 ARRUELA QUADRADA 38mm F18
17 ARRUELA QUADRADA 38mm F14
18 CABO DE COBRE NU 35mm²
19 CABO NU AÇO 2AWG
20 CABO COBRE ISOLADO 3#95(95) mm²–0,6/1 KV
21 CABO REDE PRIMÁRIA–COELBA
22 FITA DE PROTEÇÃO AL
23 ISOLADOR PINO PORC 3P–125–1
24 CONECTOR CUNHA EST CINZA
25 ISOLADOR SUSPENSÃO POLIMÉRICO 15KV
26 ELETRODUTO AÇO GALVANIZADO 1Ø”
27 ARAME AÇO GALVANIZADO Nº 12 BWG
28 FITA ISOL AUTO FUSÃO
29 FITA ISOL PVC PRETA
30 FITA ISOL PVC VERMELHA
31 FITA ISOL PVC AZUL
32 FITA ISOL PVC BRANCA
33 FITA ISOL PVC MARROM
34 CURVA PVC RAIO LONGO 2 Ø3”
35 ALÇA PREFORMADA DE DISTRIBUIÇÃO
36 GRAMPO DE LINHA VIVA
37 MANILHA SAPATILHA DE AÇO 5000 DAN
38 GANCHO DE SUSP OLHAL 5000 DAN
39 OLHAL PARAFUSO 5000 DAN
40 CONECTOR GAR BURNDY
41 SUPORTE RETANGULAR TRAFÓ 185x95mm
42 SUPORTE RETANGULAR TRAFÓ 195x100mm
43 CAIXA DE MEDIÇÃO PADRÃO COELBA
44 CABEÇOTE ALUMÍNIO 2Ø3”
45 LUVA DE EMENDA P/ ELETRODUTO Ø3”
46 BUCHA E ARRUELA P/ ELETRODUTO Ø3”
47 DISJUNTOR 3F–380V–250A
48 HASTE TERRA COPPERWELD 16mmx2400mm
49 CABO DE COBRE NU 50mm²

[illegible]

ESQUEMA TN-S
PARÁGRAFO 4.2.2.2.1 (NBR-5410)

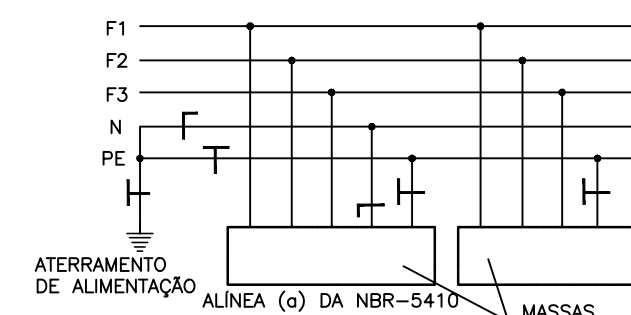
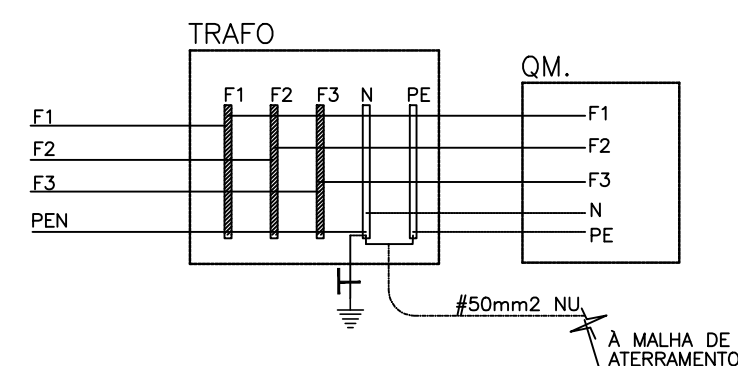
SIMPLIFICADO DE FORNECIMENTO
ESQUEMA TN-S

CONFORME NORMA DIS-ETE-145
ANEXO IX, FIGURA 21 (COTAS EM MILÍMETROS)

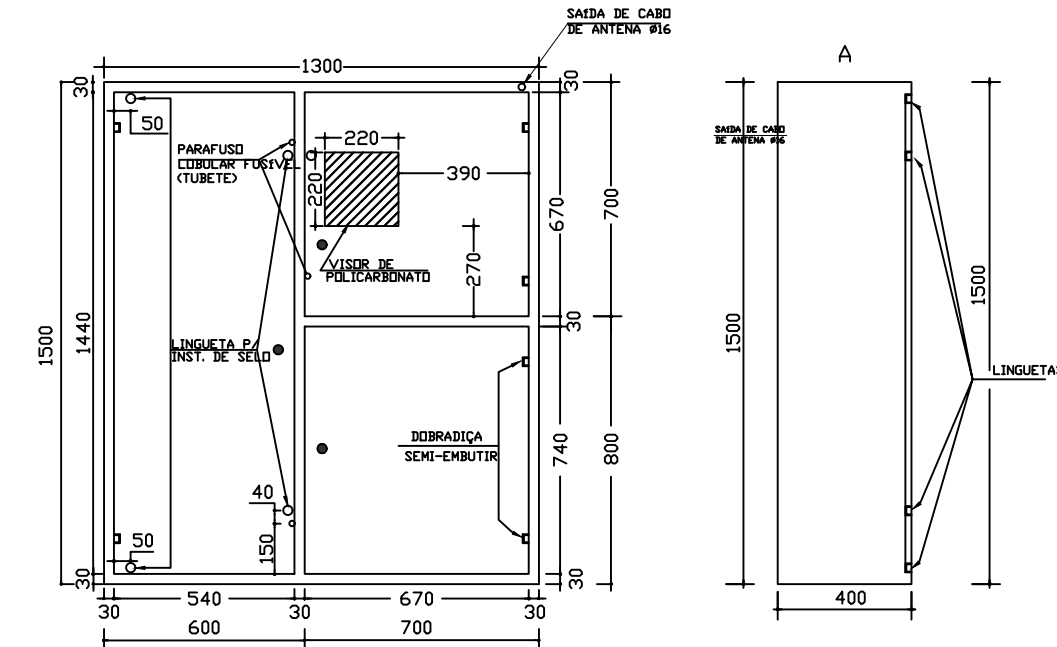

VISTA FRONTAL

VISTA LATERAL

CAIXA PARA MEDIÇÃO EM BT COM TCs - USO EXTERNO

OBSERVAÇÕES	
NOTA	ASSINATURA RESPONSÁVEL LEGAL <div style="border: 1px solid black; height: 40px; margin-top: 10px;"></div>
REVISÃO	ASSINATURAS PROLETO - RESPONSÁVEL TÉCNICO <div style="border: 1px solid black; height: 40px; margin-top: 10px;"></div>
REVISÃO	ASSINATURA APROVAÇÃO <div style="border: 1px solid black; height: 40px; margin-top: 10px;"></div>

SECRETARIA DA SAÚDE DO ESTADO DA BAHIA
SECRETARIA DE SAÚDE DO GOVERNO DO ESTADO DA BAHIA

END. UNIDADE DE COLETA E TRANSFUSÃO

PROLETO

PROLETO - INSTALAÇÕES ELÉTRICAS

INTERNO BRANCO - BAHIA

CHAPA PROLETO

PROLETO EXECUTIVO - ELÉTRICA

PROLETO TÉCNICO CLAUDE FERREIRA

PLANTA

INSTALAÇÕES-SE_AEREA DG

ESCALA 1:50

DATA: 02/08/2023

CONTINHO DO TÍTULO

GOVERNO DA BAHIA

FEILHO

01/02