

Legenda de condutos - COBERTURA	
Elétrica	Direta
	Piso
TV Cabo	Direta

Legenda das indicações - COBERTURA	
ARC12000	Pontos de força - Uso específico - Condicionador de ar Split 12000BTU
ARC18000	Pontos de força - Uso específico - Condicionador de ar Split 18000BTU
ARC24000	Pontos de força - Uso específico - Condicionador de ar Split 24000BTU
ARC36000	Pontos de força - Uso específico - Condicionador de ar Split 36000BTU
ARC9000	Pontos de força - Uso específico - Condicionador de ar Split 9000BTU
ARC9000	Pontos de força - Uso específico - Condicionador de ar Split 9000BTU

Legenda - COBERTURA	
Tomada alta a 2,20m do piso	
Tomada específica para Ar Condicionado	

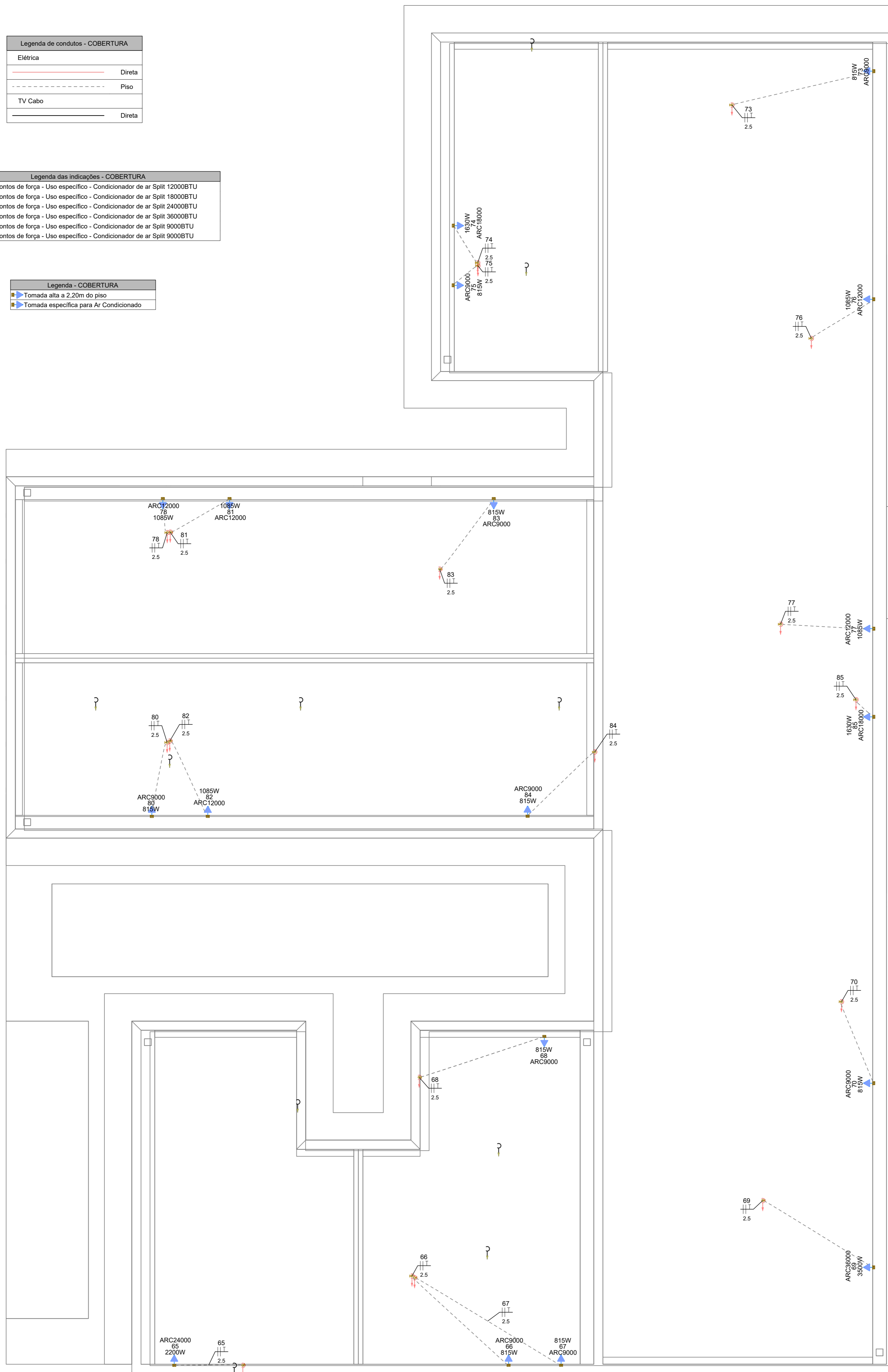

PAVIMENTO COBERTURA  
ESCALA 1:50

#### NOTAS GERAIS

- 1- FIOS E ELETRODUTOS NÃO DIMENSIONADOS SERÃO: 3/4" (REFERÊNCIAS INTERNAS)
- 2 - AS ILUMINÁRIAS INSTALADAS AO TEMPO DEVERÃO POSSUIR GRAU DE PROTEÇÃO IP-56 PARA EVITAR O ACIONAMENTO DO DISPOSITIVO DE PROTEÇÃO DIFERENCIAL RESIDUAL
- 3 - OS CONDUTORES "FASE" DAS INSTALAÇÕES DE ENTRADA E MEDIÇÃO DEVERÃO SER IDENTIFICADOS ATRAVÉS DE FITAS ADESIVAS DE PVC COLORIDAS, COM LARGURA APROXIMADA DE 19mm, NOS SEGUINTE PONTOS:
  - NOS PINGADOUROS DOS RAMAIS DE ENTRADA (AÉREO ou SUBTERRÂNEO);
  - NAS ENTRADAS E SAÍDAS DAS PROTEÇÕES GERAIS;
  - NAS ENTRADAS E SAÍDAS DOS DISJUNTORES DA UNIDADE DE CONSUMO;
  - NAS CONEXÕES DAS CAIXAS DE PASSAGEM;
 A SEQUÊNCIA DE IDENTIFICAÇÃO DAS FASES SERÁ:
  - FASE A (R) - cor BRANCO
  - FASE B (S) - cor PRETO
  - FASE C (T) - cor VERMELHO
  - TERRA - cor VERDE
- 4 - O CONDUTOR NEUTRO DEVERÁ POSSUIR ISOLAMENTO NA COR AZUL CLARO
- 5 - FATOR DE CORREÇÃO DE AGRUPAMENTO - FCA 2 circuitos: 0,80 3 circuitos: 0,70 4 circuitos: 0,65
- 6 - FATOR DE CORREÇÃO DE TEMPERATURA - FCT Instalação em Alvenaria: 30° Instalação no Solo: 20°
- 7 - QUEDA DE TENSÃO MÁXIMA: 5%
- 8 - ILUMINAÇÃO NÃO COTADAS: 100W
- 9 - AJUSTES DE TRAJETO DAS TUBULAÇÕES PODERÃO OCORRER DURANTE A EXECUÇÃO, PORÉM, NUNCA DEVE-SE ULTRAPASSAR O NÚMERO DE CIRCUITOS AGRUPADOS UTILIZADOS.
- 10 - AS BARRAS PARA TERRA E NEUTRO DEVERÃO SER EM BARRA CHATA DE COBRE COM FURAÇÃO PARA CONEXÃO DOS CONDUTORES COM TERMINAIS DO TIPO OLHAL

#### EXECUÇÃO

- A execução deverá ser feita por profissional habilitado, e o mesmo deverá tomar conhecimento de todas as pranchas de projetos referentes a obra.
- Verificar as medidas no local.
- Todos os níveis deverão ser observados no projeto arquitetônico.
- O aterramento e a alimentação devem ser ligados em rede já existente, sendo que a mesma deverá ser vistoriada pelo A.R.T. deste projeto

#### NORMAS DA ABNT PARA PROJETOS ELÉTRICOS

NBR5410 - INSTALAÇÕES ELÉTRICAS DE BAIXA TENSÃO.  
NBR 5419 - PROTEÇÃO DE ESTRUTURAS CONTRA DESCARGAS ATMOSFÉRICAS.  
NBR 13570 - INSTALAÇÕES ELÉTRICAS EM LOCAIS DE AFLUÊNCIA DE PÚBLICO- REQUISITOS ESPECÍFICOS NR 10- SEGURANÇA EM INSTALAÇÕES E SERVIÇOS EM ELETRICIDADE  
NBR NM 247 - CABOS ISOLADOS COM POLICLORETO DE VINILA (PVC) PARA TENSÃO NOMINAIS ATÉ 450/750V  
NBR 15465 - SISTEMAS DE ELETRODUTOS PLÁSTICOS PARA INSTALAÇÃO ELÉTRICAS DE BAIXA TENSÃO

#### TRANSFORMADOR

O DIMENSIONAMENTO DO TRANSFORMADOR DEVERÁ SER FEITO PELO RESPONSÁVEL DO PROJETO DE ENTRADA DE ENERGIA ELÉTRICA, QUE SERÁ DESENVOLVIDO SEPARADAMENTE PARA CADA UNIDADE. POIS, CADA CONDIÇÃO DE ENERGIA TER SUA RESPECTIVA NORMA.

#### NOTA 04

DEMAIS ESPECIFICAÇÕES DO GERADOR E DA ÁREA QUE SERÁ INSTALADO DEVE SER VERIFICADO COM O ENGENHEIRO DURANTE A COMPRA E INSTALAÇÃO

#### NOTA 03

CONTRATAR UMA EMPRESA ESPECIALIZADA EM PLACAS FOTOVOLTAICAS

#### NOTA 02

PLOTRAR COLORIDO

#### NOTA 01

OBS: OS PONTOS DE ILUMINAÇÃO DO PROJETO ELETRICO SÃO PARA DIMENSIONAMENTO DOS CIRCUITOS (FIAÇÃO E DISJUNTORES). PARA INSTALAÇÃO NO GESSO UTILIZAR AS LAMPADAS DO QUANTITATIVO DO LUMINOTÉCNICO!!

#### NOTA 05

TENSÃO DE EMPREENDIMENTO  
127/220V

#### NOTA 06

PROJETO MODELO - SEGUIR NORMA CONFORME A REGIÃO QUE FOR EXECUTAR

## PROJETO ELÉTRICO



CONTRATADO: ALCIBIADES FARIA LAMAS		CLIENTE: SECRETARIA MUNICIPAL DE SAUDE		<b>2</b>
CREA: CREA/AMG - 140686315-7		OBRA: CONSTRUÇÃO DE UNIDADE BÁSICA DE SAÚDE PARA O MUNICÍPIO DE SANTANA DO ARAGUAIA PARA		
PROJETO: UBS 1		Número Cliente: 60/2024		
DATA 31/07/2024	PRO 31/07/2024	VERIF 31/07/2024	APROV 27/08/2024	UNIDADE: (EXCETO INDICADO) cm
REVIS.				REFERÊNCIA: (1°DIEDRO)
Escala: INDICADAS NO DESENHO		DESENHO NÚMERO: 00001		MOD: EST
		REVISÃO: 00		FOLHA: 02/08

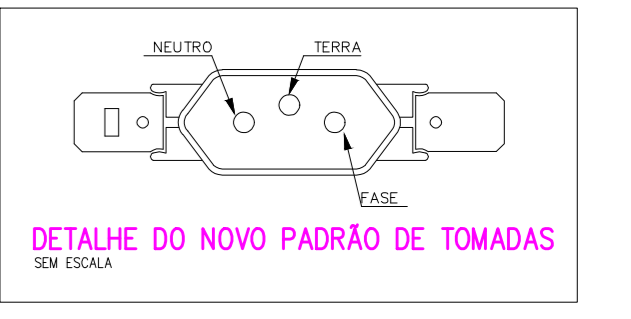
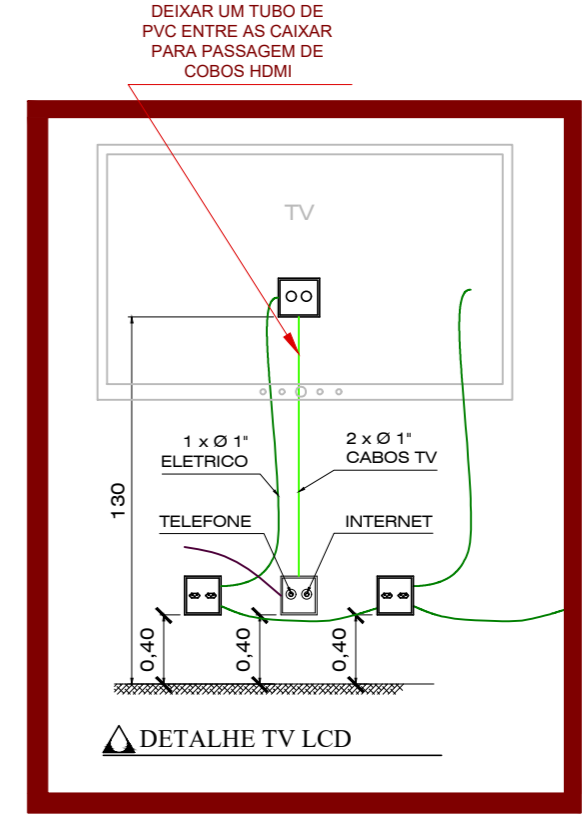
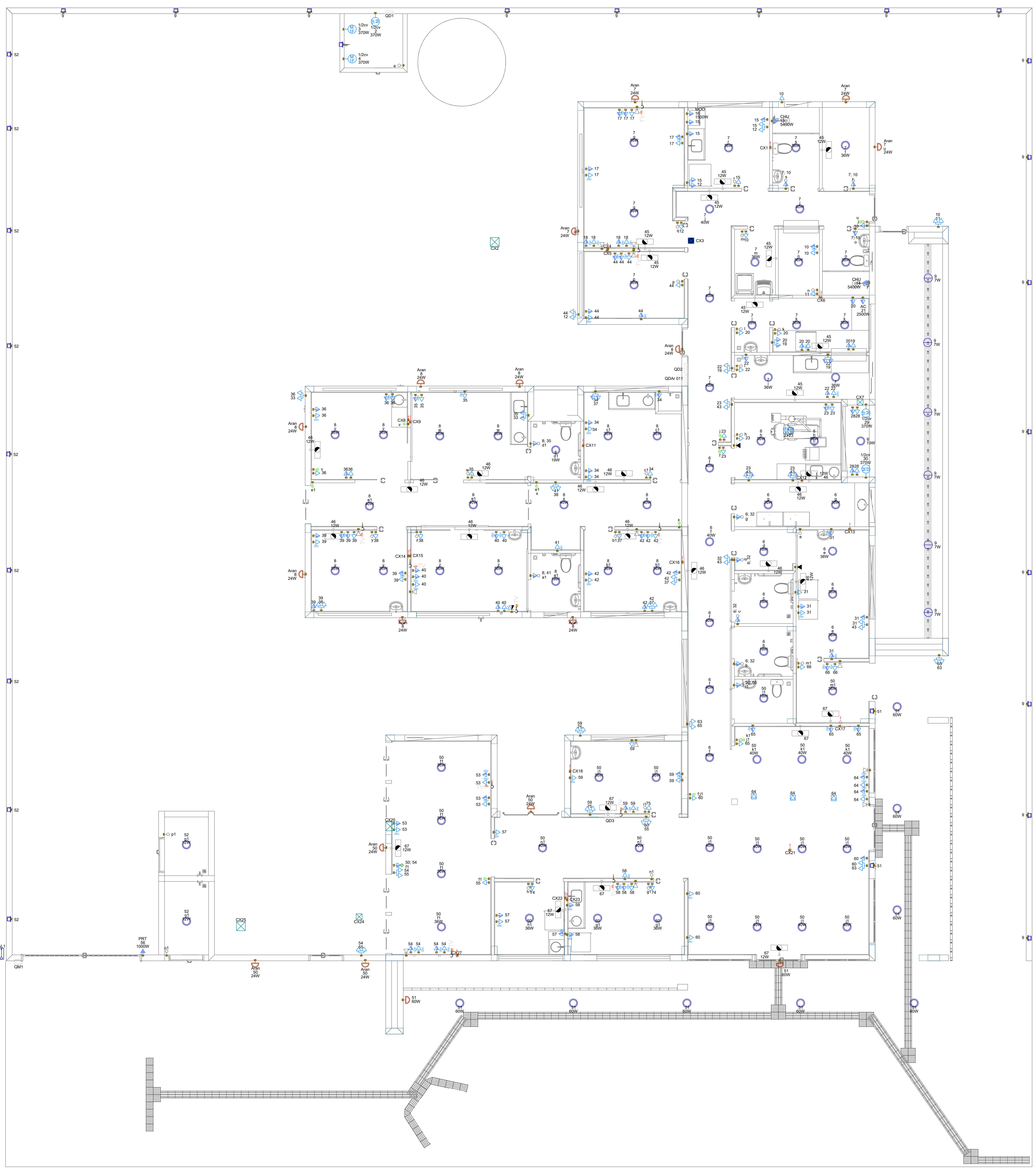

**NOTA 06**  
DEMAIS ESPECIFICAÇÕES DO GERADOR E DA ÁREA QUE SERÁ INSTALADO DEVE SER VERIFICADO COM O ENGENHEIRO DURANTE A COMPRA E INSTALAÇÃO

**NOTA 05**  
**CONTRATAR UMA EMPRESA ESPECIALIZADA EM PLACAS FOTOVOLTAICAS**

**NOTA 04**  
**TENSÃO DE EMPREENDIMENTO 127/220V**

**NOTA 03**  
**PROJETO MODELO - SEGUIR NORMA CONFORME A REGIÃO QUE FOR EXECUTAR**

**NOTA 02**  
**PLOTAR COLORIDO**

**NOTA 01**  
OBS: OS PONTOS DE ILUMINAÇÃO DO PROJETO ELÉTRICO SÃO PARA DIMENSIONAMENTO DOS CIRCUITOS (FAIXA E DISJUNTORES). PARA INSTALAÇÃO NO GESSO UTILIZAR AS LAMPADAS DO QUANTITATIVO DO LUMINOTÉCNICO!!

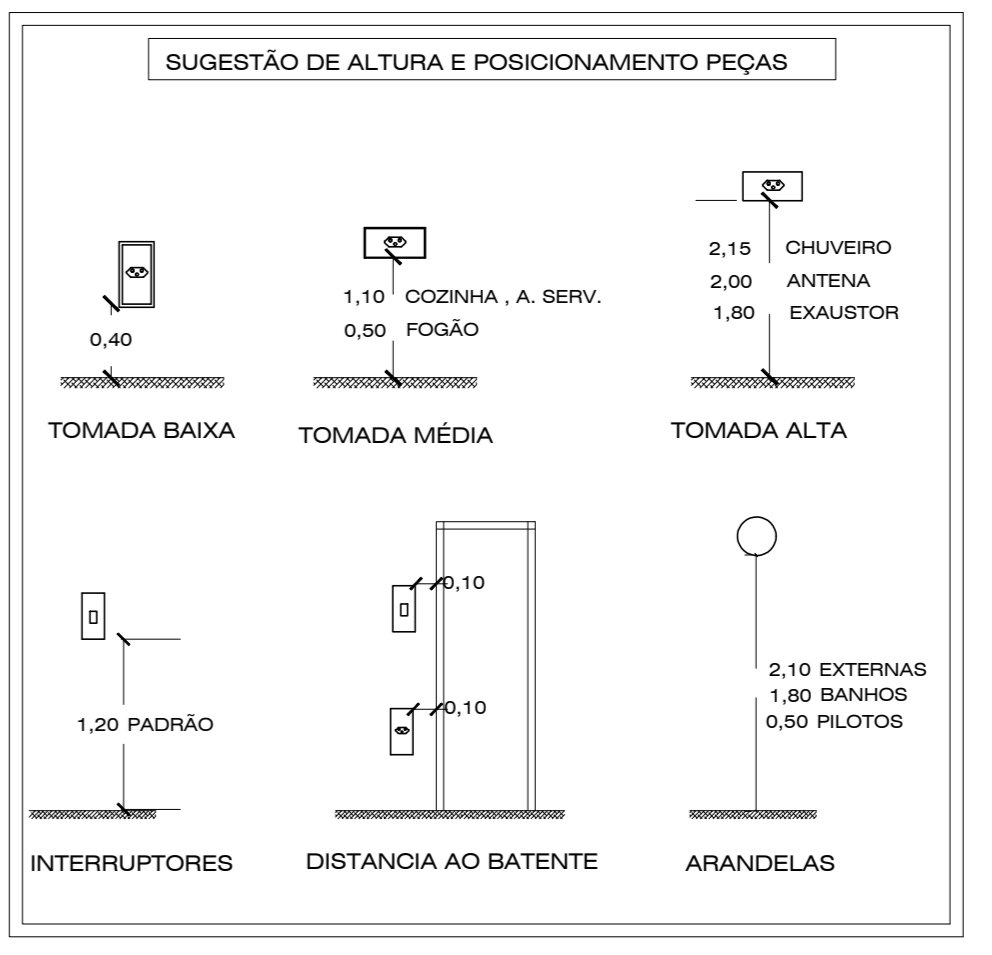

Legenda - TERREO	
[Symbol]	2 Tomadas baixas a 0,40m do piso
[Symbol]	2 Tomadas médias a 1,20m do piso
[Symbol]	3 Tomadas médias a 1,20m do piso
[Symbol]	Arandela 12W
[Symbol]	Arandela 24W
[Symbol]	Arandela 36W
[Symbol]	Arandela 60W
[Symbol]	Caixa 2x4" de embutir
[Symbol]	Caixa de passagem 200x200x100 no piso
[Symbol]	Caixa de passagem 300x300x120 a 1,20 do piso
[Symbol]	Caixa de passagem 300x300x120 no piso
[Symbol]	Caixa de passagem 300x300x300 no piso
[Symbol]	Curva horizontal 90°
[Symbol]	Entrada de serviço
[Symbol]	Espera para rede lógica
[Symbol]	Espera para rede lógica a 1,20m do piso
[Symbol]	Interruptor 1 simples e 1 paralelo - 1,20m do piso
[Symbol]	Interruptor paralelo 1 facia - 1,20m do piso
[Symbol]	Interruptor paralelo e Tomada hexagonal a 1,20m do piso
[Symbol]	Interruptor simples 1 facia - 1,20m do piso
[Symbol]	Interruptor simples e Tomada hexagonal a 1,20m do piso
[Symbol]	Lâmpada LED no piso
[Symbol]	Lâmpada Led 12W
[Symbol]	Lâmpada Led 19W
[Symbol]	Lâmpada Led 24W
[Symbol]	Lâmpada Led 40W
[Symbol]	Lâmpada Led 60W
[Symbol]	Motor monofásico a 0,40m do piso
[Symbol]	Ponto de TV
[Symbol]	Ponto genérico de luz 60W
[Symbol]	Quadro de distribuição
[Symbol]	Quadro de medição
[Symbol]	Saída horizontal para eletroduto
[Symbol]	Terminal
[Symbol]	Tomada alta a 2,20m do piso
[Symbol]	Tomada alta ou alto - Verificar equipamento do Portão Eletrônico
[Symbol]	Tomada baixa
[Symbol]	Tomada baixa a 0,40m do piso
[Symbol]	Tomada média a 1,20m do piso
[Symbol]	Tomada no piso

Legenda das indicações - TERREO	
AC	Portos de força - Uso específico - Autômetro
120V	Portos de força - Uso específico - Bomba - 120v monofásico
CHU	Portos de força - Uso específico - Chuveiro 6000 W
MCO	Portos de força - Uso específico - MICROONDAS
PRT	Portos de força - Uso específico - Portão Eletrônico
CH	Curva horizontal 90° sem tampa - 100x50mm
TM	Terminal sem tampa - 100x50mm
Arav	Arandela - Arandela 24W
Doc: 410	Edifício de uso coletivo - embutir - Caixa tipo M

**TRANSFORMADOR**

O DIMENSIONAMENTO DO TRANSFORMADOR DEVERÁ SER FEITO PELO RESPONSÁVEL DO PROJETO DE ENTRADA DE ENERGIA ELÉTRICA, QUE SERÁ DESENVOLVIDO SEPARADAMENTE PARA CADA UNIDADE. POIS, CADA CONDIÇÃO SONÁRIA DE ENERGIA TER SUA RESPECTIVA NORMA.

**EXECUÇÃO**

- A execução deverá ser feita por profissional habilitado, e o mesmo deverá tomar conhecimento de todas as pranchas de projetos referentes a obra.
- Verificar as medidas no local.
- Todos os itens deverão ser observados no projeto arquitetônico.
- O aterramento e a alimentação devem ser ligados em rede já existente, sendo que a mesma deverá ser vistoriada pelo A.R.T. deste projeto

**NORMAS DA ABNT PARA PROJETOS ELÉTRICOS**

- NBR5419 - INSTALAÇÕES ELÉTRICAS DE BAIXA TENSÃO.
- NBR 5419 - PROTEÇÃO DE ESTRUTURAS CONTRA DESCARGAS ATMOSFÉRICAS.
- NBR 13579 - INSTALAÇÕES ELÉTRICAS EM LOCAIS DE AFILIÇÃO DE PÚBLICO - REQUISITOS ESPECÍFICOS DE SEGURANÇA EM INSTALAÇÕES E SERVIÇOS EM ELÉTRICIDADE
- NBR NR 247 - CABOS ISOLADOS COM POLIURETANO DE VINILA (PVC) PARA TENSÃO NOMINAIS ATÉ 450/750V
- NBR 15465 - SISTEMAS DE ELETRODUTOS PLÁSTICOS PARA INSTALAÇÃO ELÉTRICAS DE BAIXA TENSÃO

**NOTAS GERAIS**

- 1- FIOS E ELETRODUTOS NÃO DIMENSIONADOS SERÃO: 3/4" (REFERÊNCIAS INTERNAS)
- 2- AS ILUMINÁRIAS INSTALADAS AO TEMPO DEVERÃO POSSUIR GRAU DE PROTEÇÃO IP-56 PARA EVITAR O ACIONAMENTO DO DISPOSITIVO DE PROTEÇÃO DIFERENCIAL RESIDUAL
- 3- OS CONDUTORES "ASIT" DAS INSTALAÇÕES DE ENTRADA E MEDIÇÃO DEVERÃO SER IDENTIFICADOS ATRAVÉS DE ETIQUETAS ADESIVAS DE PVC COLORIDAS, COM LABORA APROXIMADA DE 19mm, NOS SEGUINTES PONTOS:  
- NOS PINGADOUROS DOS RAMAIS DE ENTRADA (AÉREO ou SUBTERRÂNEO);  
- NAS ENTRADAS E SAÍDAS DAS PROTEÇÕES GERAIS;  
- NAS ENTRADAS E SAÍDAS DOS DISJUNTORES DA UNIDADE DE CONSUMO;  
- NAS CONEXÕES DAS CAIXAS DE PASSAGEM.
- A SEQUÊNCIA DE IDENTIFICAÇÃO DAS FASES SERÁ:  
FASE A (R) - cor BRANCO  
FASE B (S) - cor PRETO  
FASE C (T) - cor VERMELHO  
TERRA - cor VERDE
- 4- O CONDUTOR NEUTRO DE CADA CIRCUITO DEVERÁ TER SEÇÃO IGUAL AO DO CONDUTOR FASE.
- 5- FATOR DE CORREÇÃO DE AGRUPAMENTO - FCA 2 circuitos: 0,80 3 circuitos: 0,70 4 circuitos: 0,65
- 6- FATOR DE CORREÇÃO DE TEMPERATURA - FCT Instalação em Ambiente: 30° Instalação no Solo: 20°
- 7- QUEDA DE TENSÃO MÁXIMA: 5%
- 8- ILUMINAÇÃO NÃO COTADAS: 100W
- 9- AJUSTES DE TRAIÇÃO DAS TUBULAÇÕES PODERÃO OCORRER DURANTE A EXECUÇÃO, PORÉM, NUNCA DEVE-SE ULTRAPASSAR O NÚMERO DE CIRCUITOS AGRUPADOS UTILIZADOS.
- 10- AS BARRAS PARA TERRA E NEUTRO DEVERÃO SER EM BARRA CHATA DE COBRE COM FURAÇÃO PARA CONEXÃO DOS CONDUTORES COM TERMINAIS DO TIPO OLHAL

PAVIMENTO TÉRREO  
ESCALA 1:50

# PROJETO ELÉTRICO

CONTRATADO: ALCIBADEI FARIAS LAMAS		CLIENTE: SECRETARIA MUNICIPAL DE SAÚDE		3
CREA: CREAMG - 140666315-7		PROJETO: UBS 1		
DATA: 31/07/2024	PROJ. 31/07/2024	VERIF. 21/09/2024	APROV. 07/10/2024	UNIDADE: (EXCETO INDICADO) GTH
NOME: REVIS:	ESCALA: INDICADAS NO DESENHO	DESENHO NÚMERO: 00001	MOD: EST	REVISÃO: 00
TÍTULO: PLANTA DE PONTOS DO PAVIMENTO TÉRREO		REFERÊNCIA (1º DESEJO) 60/2024		
ELE:	ESCALA: INDICADAS NO DESENHO	DESENHO NÚMERO: 00001	MOD: EST	REVISÃO: 00

Legenda de condutos - COBERTURA	
Elétrica	
---	Direta
---	Piso
---	TV Cabo
---	Direta

Legenda das indicações - COBERTURA	
ARC12000	Pontos de força - Uso específico - Condicionador de ar Split 12000BTU
ARC18000	Pontos de força - Uso específico - Condicionador de ar Split 18000BTU
ARC24000	Pontos de força - Uso específico - Condicionador de ar Split 24000BTU
ARC36000	Pontos de força - Uso específico - Condicionador de ar Split 36000BTU
ARC9000	Pontos de força - Uso específico - Condicionador de ar Split 9000BTU
ARC9000	Pontos de força - Uso específico - Condicionador de ar Split 9000BTU

Legenda - COBERTURA	
▲	Tomada alta a 2,20m do piso
▲	Tomada específica para Ar Condicionado

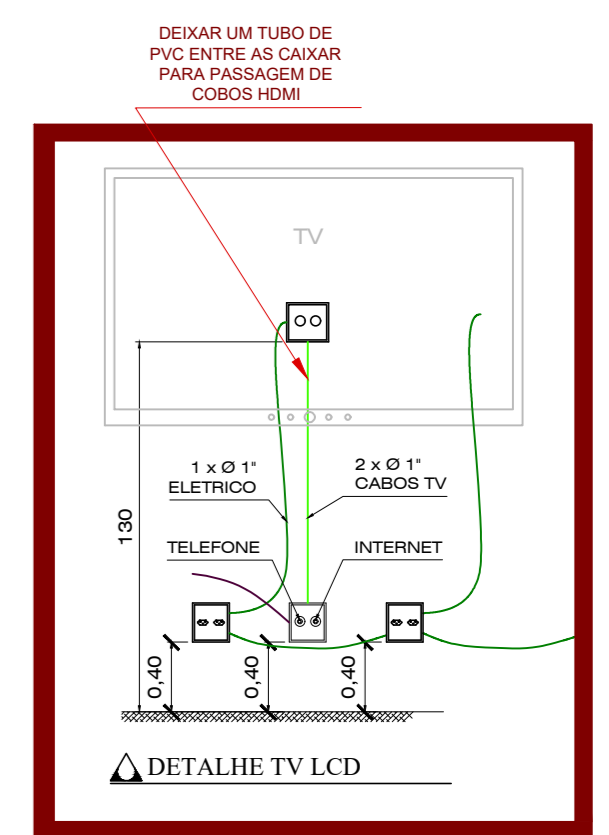
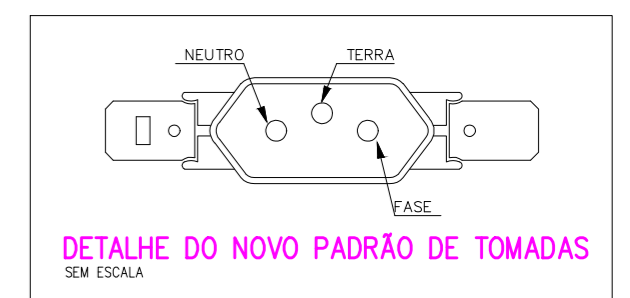
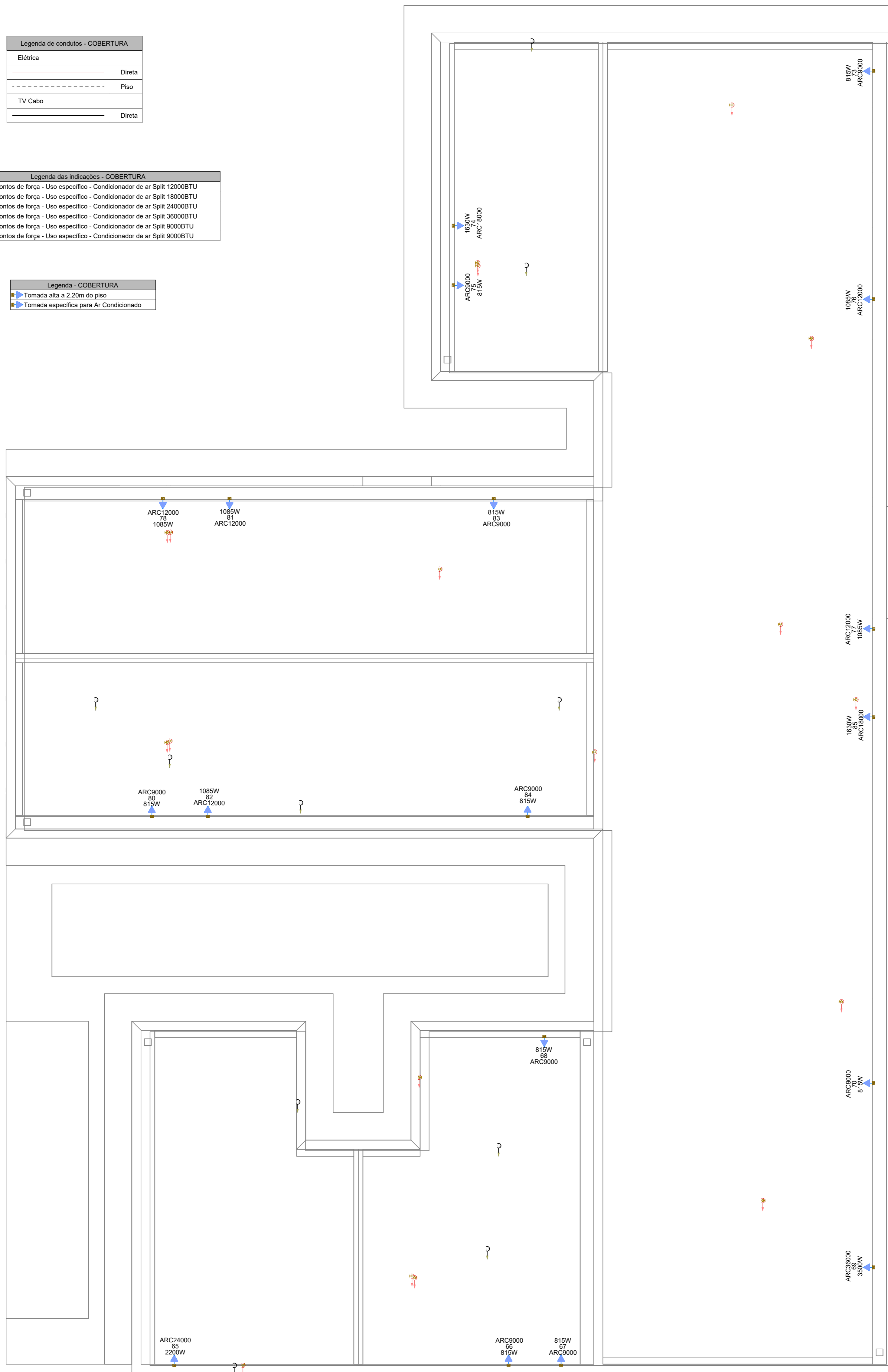

PAVIMENTO COBERTURA  
ESCALA 1:50

**NOTAS GERAIS**

- 1- FIOS E ELETRODUTOS NÃO DIMENSIONADOS SERÃO: 3/4" (REFERÊNCIAS INTERNAS)
- 2 - AS ILUMINÁRIAS INSTALADAS AO TEMPO DEVERÃO POSSUIR GRAU DE PROTEÇÃO IP-56 PARA EVITAR O ACIONAMENTO DO DISPOSITIVO DE PROTEÇÃO DIFERENCIAL RESIDUAL
- 3 - OS CONDUTORES "FASE" DAS INSTALAÇÕES DE ENTRADA E MEDIÇÃO DEVERÃO SER IDENTIFICADOS ATRAVÉS DE FITAS ADESIVAS DE PVC COLORIDAS, COM LARGURA APROXIMADA DE 19mm, NOS SEGUINTE PONTOS:
  - NOS PINGADOUROS DOS RAMAIS DE ENTRADA (AÉREO ou SUBTERRÂNEO);
  - NAS ENTRADAS E SAÍDAS DAS PROTEÇÕES GERAIS;
  - NAS ENTRADAS E SAÍDAS DOS DISJUNTORES DA UNIDADE DE CONSUMO;
  - NAS CONEXÕES DAS CAIXAS DE PASSAGEM;
 A SEQUÊNCIA DE IDENTIFICAÇÃO DAS FASES SERÁ:
  - FASE A (R) - cor BRANCO
  - FASE B (S) - cor PRETO
  - FASE C (T) - cor VERMELHO
  - TERRA - cor VERDE
- \* O CONDUTOR NEUTRO DEVERÁ POSSUIR ISOLAMENTO NA COR AZUL CLARO
- 4 - O CONDUTOR NEUTRO DE CADA CIRCUITO DEVERÁ TER SEÇÃO IGUAL AO DO CONDUTOR FASE.
- 5 - FATOR DE CORREÇÃO DE AGRUPAMENTO - FCA 2 circuitos: 0,80 3 circuitos: 0,70 4 circuitos: 0,65
- 6 - FATOR DE CORREÇÃO DE TEMPERATURA - FCT Instalação em Alvenaria: 30° Instalação no Solo: 20°
- 7 - QUEDA DE TENSÃO MÁXIMA: 5%
- 8 - ILUMINAÇÃO NÃO COTADAS: 100W
- 9 - AJUSTES DE TRAJETO DAS TUBULAÇÕES PODERÃO OCORRER DURANTE A EXECUÇÃO, PORÉM, NUNCA DEVE-SE ULTRAPASSAR O NÚMERO DE CIRCUITOS AGRUPADOS UTILIZADOS.
- 10 - AS BARRAS PARA TERRA E NEUTRO DEVERÃO SER EM BARRA CHATA DE COBRE COM FURAÇÃO PARA CONEXÃO DOS CONDUTORES COM TERMINAIS DO TIPO OLHAL

**EXECUÇÃO**

- A execução deverá ser feita por profissional habilitado, e o mesmo deverá tomar conhecimento de todas as pranchas de projetos referentes a obra.
- Verificar as medidas no local.
- Todos os níveis deverão ser observados no projeto arquitetônico.
- O aterramento e a alimentação devem ser ligados em rede já existente, sendo que a mesma deverá ser vistoriada pelo A.R.T. deste projeto

**NORMAS DA ABNT PARA PROJETOS ELÉTRICOS**

NBR5410 - INSTALAÇÕES ELÉTRICAS DE BAIXA TENSÃO.  
NBR 5419 - PROTEÇÃO DE ESTRUTURAS CONTRA DESCARGAS ATMOSFÉRICAS.  
NBR 13570 - INSTALAÇÕES ELÉTRICAS EM LOCAIS DE AFLUÊNCIA DE PÚBLICO - REQUISITOS ESPECÍFICOS NR 10 - SEGURANÇA EM INSTALAÇÕES E SERVIÇOS EM ELETRICIDADE  
NBR NM 247 - CABOS ISOLADOS COM POLICLORETO DE VINILA (PVC) PARA TENSÃO NOMINAIS ATÉ 450/750V  
NBR 15465 - SISTEMAS DE ELETRODUTOS PLÁSTICOS PARA INSTALAÇÃO ELÉTRICAS DE BAIXA TENSÃO

**TRANSFORMADOR**

O DIMENSIONAMENTO DO TRANSFORMADOR DEVERÁ SER FEITO PELO RESPONSÁVEL DO PROJETO DE ENTRADA DE ENERGIA ELÉTRICA, QUE SERÁ DESENVOLVIDO SEPARADAMENTE PARA CADA UNIDADE. POIS, CADA CONCESSIONÁRIA DE ENERGIA TER SUA RESPECTIVA NORMA.

**NOTA 04**

DEMAIS ESPECIFICAÇÕES DO GERADOR E DA ÁREA QUE SERÁ INSTALADO DEVE SER VERIFICADO COM O ENGENHEIRO DURANTE A COMPRA E INSTALAÇÃO

**NOTA 03**

**CONTRATAR UMA EMPRESA ESPECIALIZADA EM PLACAS FOTOVOLTAICAS**

**NOTA 02**

**PLOTRAR COLORIDO**

**NOTA 01**

OBS: OS PONTOS DE ILUMINAÇÃO DO PROJETO ELETRICO SÃO PARA DIMENSIONAMENTO DOS CIRCUITOS (FIAÇÃO E DISJUNTORES). PARA INSTALAÇÃO NO GESSO UTILIZAR AS LAMPADAS DO QUANTITATIVO DO LUMINOTÉCNICO!!

**NOTA 05**

**TENSÃO DE EMPREENDIMENTO  
127/220V**

**NOTA 06**

**PROJETO MODELO - SEGUIR NORMA CONFORME A REGIÃO QUE FOR EXECUTAR**

**PROJETO ELÉTRICO**



CONTRATADO: ALCIBIADES FARIA LAMAS	CLIENTE: PREFEITURA MUNICIPAL DE SANTANA DO ARAGUAIA - PA SECRETARIA MUNICIPAL DE SAÚDE	<b>4</b>
OBRA: CONSTRUÇÃO DE UNIDADE BÁSICA DE SAÚDE PARA O MUNICÍPIO DE SANTANA DO ARAGUAIA PARA	PROJETO: UBS 1	
CREA: CREA/PA - 140686315-7	Número Cliente: 60/2024	

DATA 31/07/2024	PROV 31/07/2024	VERIF 27/08/2024	APROV 27/08/2024	UNIDADE: (EXCETO INDICADO) cm	REFERÊNCIA: (1°DIEDRO)
NOME ELE	ESCALA: INDICADAS NO DESENHO	DESENHO NÚMERO: 00001	MOD: EST	REVISÃO: 00	FOLHA: 04/08

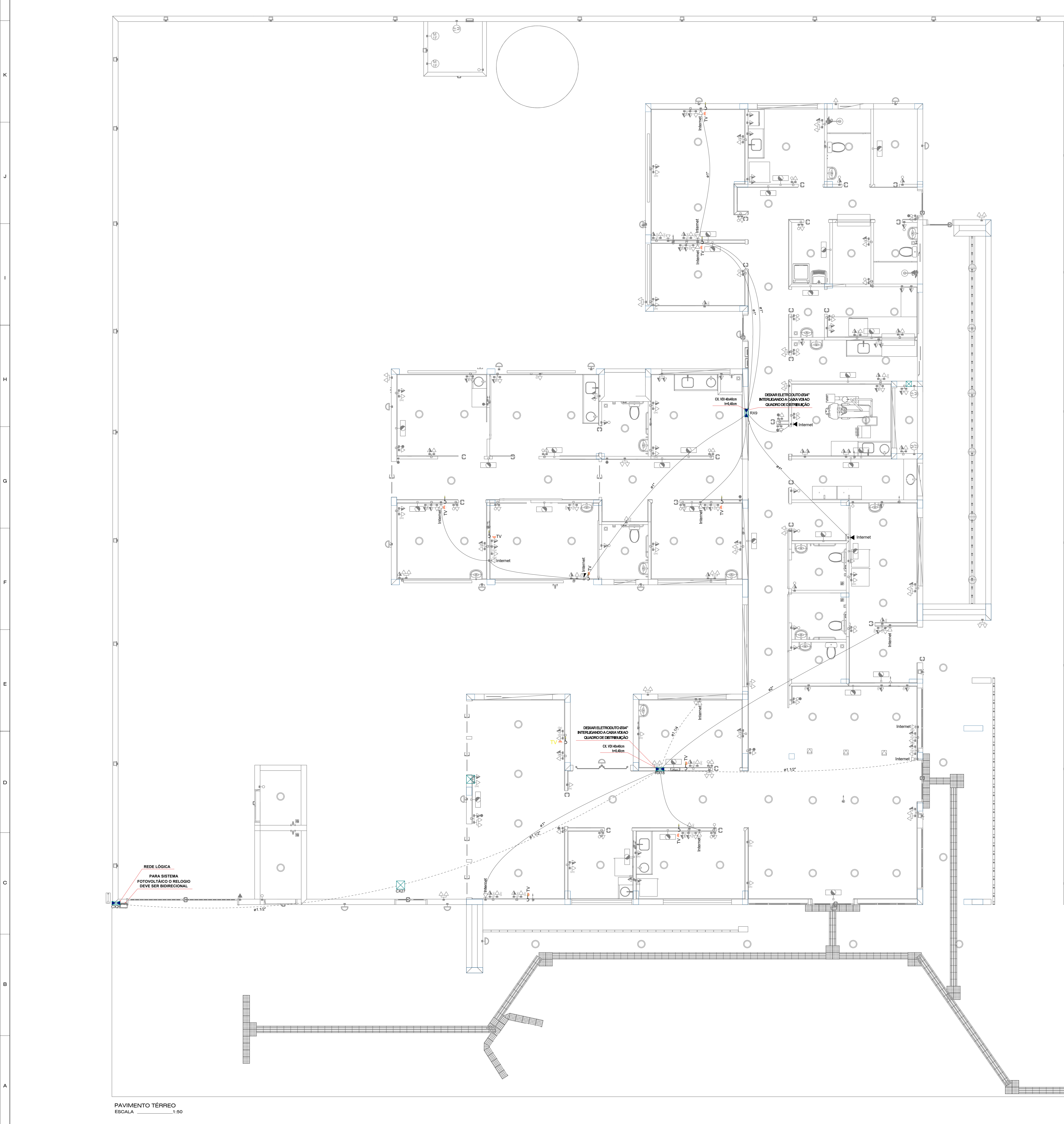

PAVIMENTO TÉRREO  
ESCALA 1:50

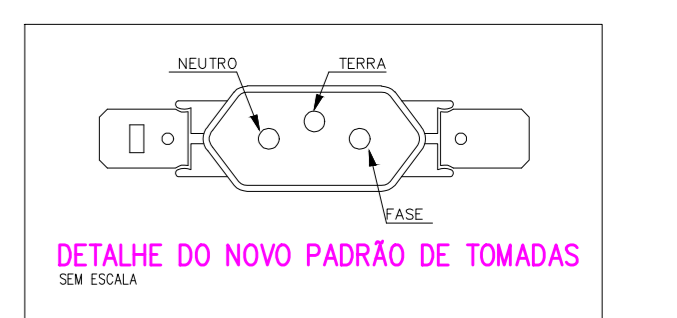
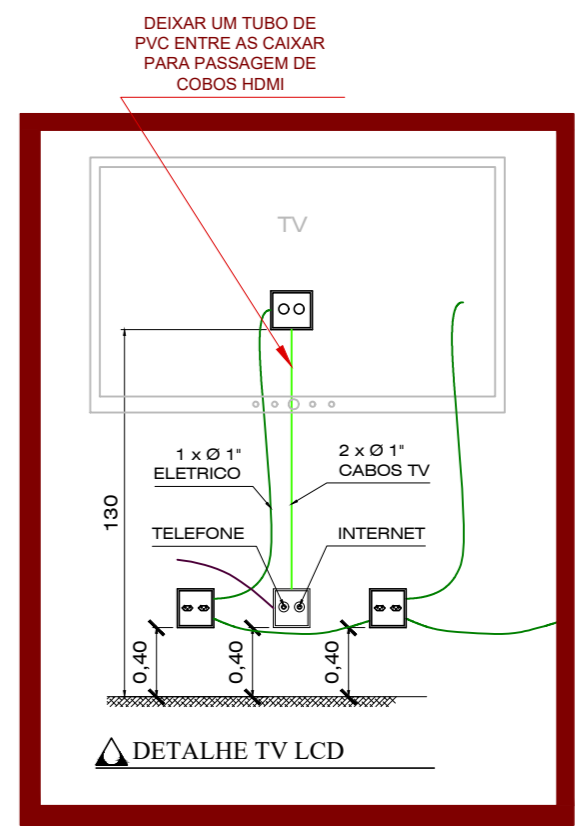

**NOTA 06**  
DIMAS ESPECIFICAÇÕES DO GERADOR E DA ÁREA QUE SERÁ INSTALADO DEVE SER VERIFICADO COM O ENGENHEIRO DURANTE A COMPRA E INSTALAÇÃO

**NOTA 05**  
**CONTRATAR UMA EMPRESA ESPECIALIZADA EM PLACAS FOTOVOLTAICAS**

**NOTA 04**  
**TENSÃO DE EMPREENDIMENTO 127/220V**

**NOTA 03**  
**PROJETO MODELO - SEGUIR NORMA CONFORME A REGIÃO QUE FOR EXECUTAR**

**NOTA 02**  
**PLOTAR COLORIDO**

**NOTA 01**  
OBS: OS PONTOS DE ILUMINAÇÃO DO PROJETO ELÉTRICO SÃO PARA DIMENSIONAMENTO DOS CIRCUITOS FIÇAÇÃO E DISJUNTORES). PARA INSTALAÇÃO NO GESSO UTILIZAR AS LAMPADAS DO QUANTITATIVO DO LUMENOTÉCNICO!!

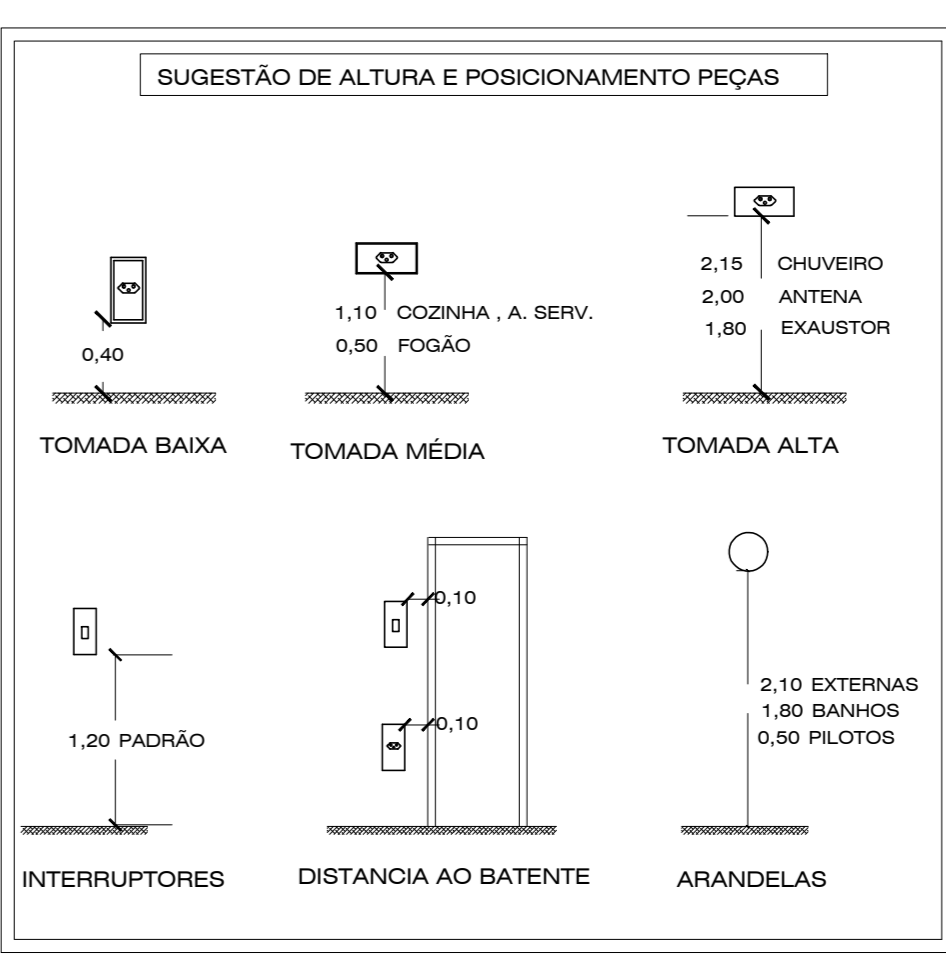

**OBSERVAÇÃO :** \* O TRAJETO DOS PAINÉIS SOLARES SAINDO DO MEDIDOR (BIDIRECCIONAL) E INDO ATÉ A COBERTURA SERÁ TRAÇADO EM OBRA. ESCOLHER O MELHOR TRAJETO PARA CUSTO BENEFICIO \* DEIXAR ESPAÇO PARA DISJUNTORES DPS PARA SISTEMA FOTOVOLTAICO \* O PONTO DE TV SOBE ATÉ A COBERTURA

**TRANSFORMADOR**  
O DIMENSIONAMENTO DO TRANSFORMADOR DEVERÁ SER FEITO PELO RESPONSÁVEL DO PROJETO DE ENTRADA DE ENERGIA ELÉTRICA, QUE SERÁ DESENVOLVIDO SEPARADAMENTE PARA CADA UNIDADE. POR CADA CONCESSIONÁRIA DE ENERGIA TER SUA RESPECTIVA NORMA.

**EXECUÇÃO**  
-A execução deverá ser feita por profissional habilitado, e o mesmo deverá tomar conhecimento de todas as pranchas de projetos referentes a obra.  
-Verificar as medidas no local.  
-Todos os níveis deverão ser observados no projeto arquitetônico.  
-O aterramento e a alimentação devem ser ligadas em rede já existente, sendo que a mesma deverá ser vistoriada pelo A.R.T. deste projeto

**NORMAS DA ABNT PARA PROJETOS ELÉTRICOS**  
NBR5410 - INSTALAÇÕES ELÉTRICAS DE BAIXA TENSÃO.  
NBR 5419 - PROTEÇÃO DE ESTRUTURAS CONTRA DESCARGAS ATMOSFÉRICAS.  
NBR 13707 - INSTALAÇÕES ELÉTRICAS EM LOCAIS DE AFILÊNCIA DE PÚBLICO- REQUISITOS ESPECÍFICOS.  
NR 10- SEGURANÇA EM INSTALAÇÕES E SERVIÇOS EM ELÉTRICIDADE.  
NBR NBR 347 - CABOS ISOLADOS COM POLICLORETO DE VINILA (PVC) PARA TENSÃO NOMINAIS ATÉ 450/750V.  
NBR 15465 - SISTEMAS DE ELETRODUTOS PLÁSTICOS PARA INSTALAÇÃO ELÉTRICAS DE BAIXA TENSÃO.

- NOTAS GERAIS**
- 1- FIOS E ELETRODUTOS NÃO DIMENSIONADOS SERÃO: 3/4" (REFERÊNCIAS INTERNAS)
  - 2- AS LUMINÁRIAS INSTALADAS AO TEMPO DEVERÃO POSSUIR GRAU DE PROTEÇÃO IP-56 PARA EVITAR O ACIONAMENTO DO DISPOSITIVO DE PROTEÇÃO DIFERENCIAL RESIDUAL
  - 3- OS CONDUTORES "FASE" DAS INSTALAÇÕES DE ENTRADA E MEDIÇÃO DEVERÃO SER IDENTIFICADOS ATRAVÉS DE FITAS ADESIVAS DE PVC COLORIDAS, COM LARGURA APROXIMADA DE 19mm, NOS SEGUINTES PONTOS:  
- NOS PINGADOUROS DOS RAMAIS DE ENTRADA (AÉREO ou SUBTERRÂNEO);  
- NAS ENTRADAS E SAÍDAS DAS PROTEÇÕES GERAIS;  
- NAS ENTRADAS E SAÍDAS DOS DISJUNTORES DA UNIDADE DE CONSUMO;  
- NAS CONEXÕES DAS CAIXAS DE PASSAGEM.
  - 4- O CONDUTOR NEUTRO DEVERÁ POSSUIR PROTEÇÃO ATRAVÉS DE FITAS ADESIVAS DE PVC AZUL CLARO
  - 5- O CONDUTOR NEUTRO DE CADA CIRCUITO DEVERÁ TER SEÇÃO IGUAL AO DO CONDUTOR FASE.
  - 6- FATOR DE CORREÇÃO DE AGRUPAMENTO - FCA 2 circuitos: 0.90 3 circuitos: 0.70 4 circuitos: 0.65
  - 7- QUEDA DE TENSÃO MÁXIMA: 5%
  - 8- ILUMINAÇÃO NÃO COTADAS: 100W
  - 9- AJUSTES DE TRAJETO DAS TUBULAÇÕES PODERÃO OCORRER DURANTE A EXECUÇÃO, PORÉM, NUNCA DEVE-SE ULTRAPASSAR O NÚMERO DE CIRCUITOS AGRUPADOS UTILIZADOS.
  - 10 - AS BARRAS PARA TERRA E NEUTRO DEVERÃO SER EM BARRA CHATA DE COBRE COM FURAÇÃO PARA CONEXÃO DOS CONDUTORES COM TERMINAIS DO TIPO OLHAL.

**PROJETO ELÉTRICO**

---

CONTRATADO: ALCIDADES FÁRIA LAMAS		CLIENTE: SECRETARIA MUNICIPAL DE SAÚDE		<b>5</b>
CREA: CREA/MS Nº 14088635-7		PROJETO: UBS 1		
DATA: 31/07/2024	PROJ: 31/07/2024	VERIF: 27/08/2024	APROV: 27/08/2024	UNIDADE: (EXCETO INDICADO) 07H
REVIS: 00	ESCALA: INDICADAS NO DESENHO	DESENHO NÚMERO: 00001	MOD: EST	REVISÃO: 00
TÍTULO: PLANTA DE PONTOS DO PAVIMENTO TÉRREO		REFERÊNCIA (1º DESEJO)		
FOLHA: 05/08		NÚMERO CLIENTE: 60/2024		

Legenda de condutos - COBERTURA	
Elétrica	Direta
Piso	Direta
TV Cabo	Direta

Legenda das indicações - COBERTURA	
ARC12000	Pontos de força - Uso específico - Condicionador de ar Split 12000BTU
ARC18000	Pontos de força - Uso específico - Condicionador de ar Split 18000BTU
ARC24000	Pontos de força - Uso específico - Condicionador de ar Split 24000BTU
ARC36000	Pontos de força - Uso específico - Condicionador de ar Split 36000BTU
ARC9000	Pontos de força - Uso específico - Condicionador de ar Split 9000BTU
ARC9000	Pontos de força - Uso específico - Condicionador de ar Split 9000BTU

Legenda - COBERTURA	
Tomada alta a 2,20m do piso	
Tomada específica para Ar Condicionado	

**OBSERVAÇÃO :** \* O TRAJETO DOS PAINÉIS SOLARES SAINDO DO MEDIDOR (BIDIRECIONAL) E INDO ATÉ A COBERTURA SERÁ TRAÇADO EM OBRA. ESCOLHER O MELHOR TRAJETO PARA CUSTO BENEFÍCIO  
\* DEIXAR ESPAÇO PARA DISJUNTORES DPS PARA SISTEMA FOTOVOLTAICO  
\* O PONTO DE TV SOBE ATÉ A COBERTURA

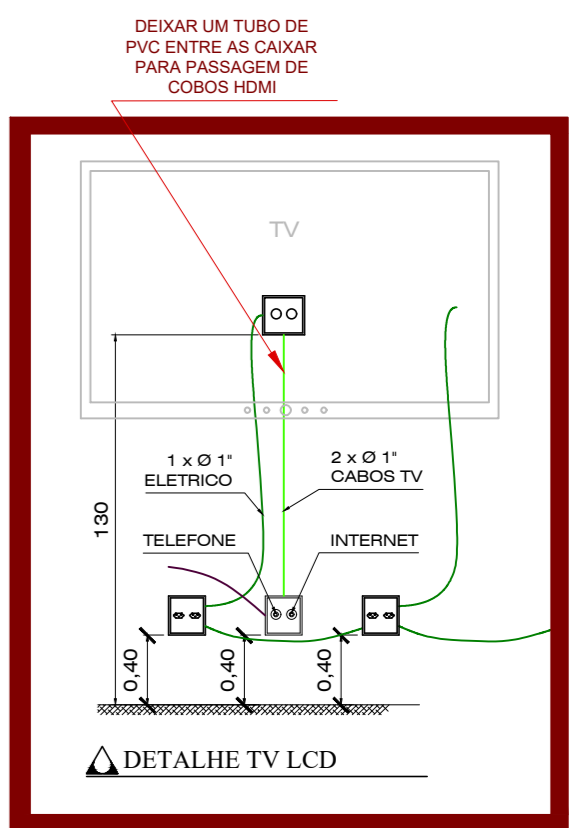
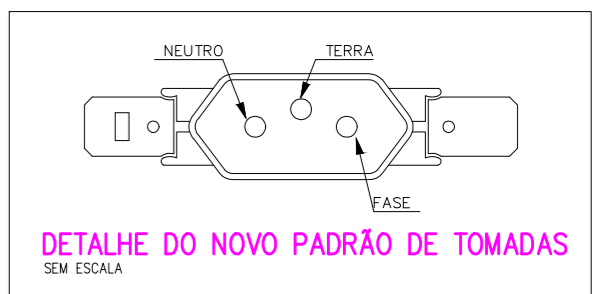
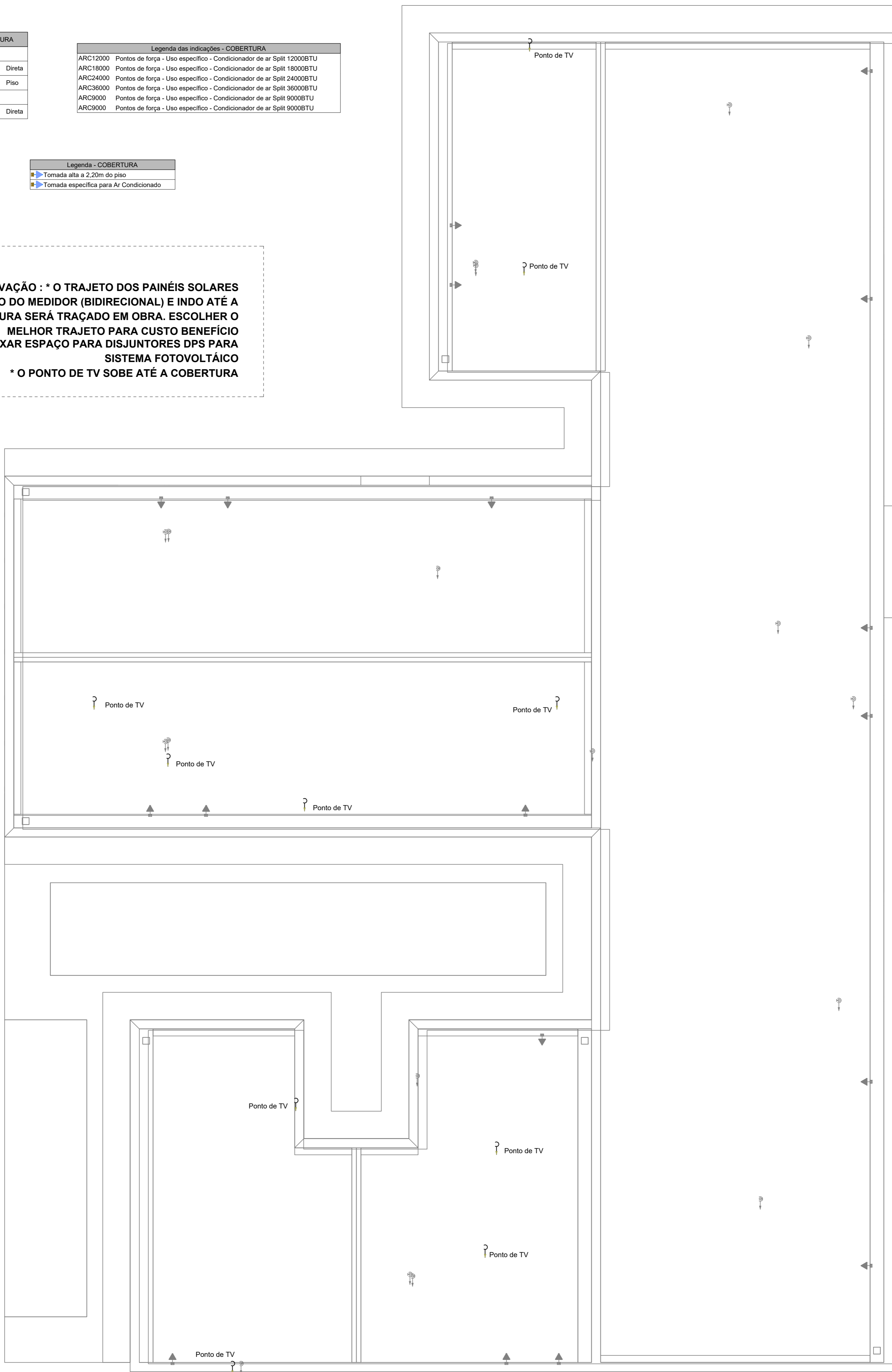

PAVIMENTO COBERTURA  
ESCALA 1:50

**NOTAS GERAIS**

- FIOS E ELETRODUTOS NÃO DIMENSIONADOS SERÃO: 3/4" (REFERÊNCIAS INTERNAS)
- AS ILUMINÁRIAS INSTALADAS AO TEMPO DEVERÃO POSSUIR GRAU DE PROTEÇÃO IP-56 PARA EVITAR O ACIONAMENTO DO DISPOSITIVO DE PROTEÇÃO DIFERENCIAL RESIDUAL
- OS CONDUTORES "FASE" DAS INSTALAÇÕES DE ENTRADA E MEDIÇÃO DEVERÃO SER IDENTIFICADOS ATRAVÉS DE FITAS ADESIVAS DE PVC COLORIDAS, COM LARGURA APROXIMADA DE 19mm, NOS SEGUINTE PONTOS:
  - NOS PINGADOUROS DOS RAMAIS DE ENTRADA (AÉREO ou SUBTERRÂNEO);
  - NAS ENTRADAS E SAÍDAS DAS PROTEÇÕES GERAIS;
  - NAS ENTRADAS E SAÍDAS DOS DISJUNTORES DA UNIDADE DE CONSUMO;
  - NAS CONEXÕES DAS CAIXAS DE PASSAGEM;
 A SEQUÊNCIA DE IDENTIFICAÇÃO DAS FASES SERÁ:  
 FASE A (R) - cor BRANCO  
 FASE B (S) - cor PRETO  
 FASE C (T) - cor VERMELHO  
 TERRA - cor VERDE  
 \*O CONDUTOR NEUTRO DEVERÁ POSSUIR ISOLAMENTO NA COR AZUL CLARO
- O CONDUTOR NEUTRO DE CADA CIRCUITO DEVERÁ TER SEÇÃO IGUAL AO DO CONDUTOR FASE.
- FATOR DE CORREÇÃO DE AGRUPAMENTO - FCA 2 circuitos: 0,80 3 circuitos: 0,70 4 circuitos: 0,65
- FATOR DE CORREÇÃO DE TEMPERATURA - FCT Instalação em Alvenaria: 30° Instalação no Solo: 20°
- QUEDA DE TENSÃO MÁXIMA: 5%
- ILUMINAÇÃO NÃO COTADAS: 100W
- AJUSTES DE TRAJETO DAS TUBULAÇÕES PODERÃO OCORRER DURANTE A EXECUÇÃO, PORÉM, NUNCA DEVE-SE ULTRAPASSAR O NÚMERO DE CIRCUITOS AGRUPADOS UTILIZADOS.
- AS BARRAS PARA TERRA E NEUTRO DEVERÃO SER EM BARRA CHATA DE COBRE COM FURAÇÃO PARA CONEXÃO DOS CONDUTORES COM TERMINAIS DO TIPO OLHAL.

**EXECUÇÃO**

-A execução deverá ser feita por profissional habilitado, e o mesmo deverá tomar conhecimento de todas as pranchas de projetos referentes a obra.  
-Verificar as medidas no local.  
-Todos os níveis deverão ser observados no projeto arquitetônico.  
- O aterramento e a alimentação devem ser ligados em rede já existente, sendo que a mesma deverá ser vistoriada pelo A.R.T. deste projeto

**NORMAS DA ABNT PARA PROJETOS ELÉTRICOS**

NBR5410 - INSTALAÇÕES ELÉTRICAS DE BAIXA TENSÃO.  
NBR 5419 - PROTEÇÃO DE ESTRUTURAS CONTRA DESCARGAS ATMOSFÉRICAS.  
NBR 13570 - INSTALAÇÕES ELÉTRICAS EM LOCAIS DE AFLUÊNCIA DE PÚBLICO- REQUISITOS ESPECÍFICOS NR 10- SEGURANÇA EM INSTALAÇÕES E SERVIÇOS EM ELETRICIDADE  
NBR NM 247 - CABOS ISOLADOS COM POLICLORETO DE VINILA (PVC) PARA TENSÃO NOMINAIS ATÉ 450/750V  
NBR 15465 - SISTEMAS DE ELETRODUTOS PLÁSTICOS PARA INSTALAÇÃO ELÉTRICAS DE BAIXA TENSÃO

**TRANSFORMADOR**

O DIMENSIONAMENTO DO TRANSFORMADOR DEVERÁ SER FEITO PELO RESPONSÁVEL DO PROJETO DE ENTRADA DE ENERGIA ELÉTRICA, QUE SERÁ DESENVOLVIDO SEPARADAMENTE PARA CADA UNIDADE. POIS, CADA CONCESSIONÁRIA DE ENERGIA TER SUA RESPECTIVA NORMA.

**NOTA 04**

DEMAIS ESPECIFICAÇÕES DO GERADOR E DA ÁREA QUE SERÁ INSTALADO DEVE SER VERIFICADO COM O ENGENHEIRO DURANTE A COMPRA E INSTALAÇÃO

**NOTA 03**

CONTRATAR UMA EMPRESA ESPECIALIZADA EM PLACAS FOTOVOLTAICAS

**NOTA 02**

PLOTAR COLORIDO

**NOTA 01**

OBS: OS PONTOS DE ILUMINAÇÃO DO PROJETO ELETRICO SÃO PARA DIMENSIONAMENTO DOS CIRCUITOS (FIAÇÃO E DISJUNTORES). PARA INSTALAÇÃO NO GESSO UTILIZAR AS LAMPADAS DO QUANTITATIVO DO LUMINOTÉCNICO!!

**NOTA 05**

TENSÃO DE EMPREENDIMENTO  
127/220V

**NOTA 06**

PROJETO MODELO - SEGUIR NORMA CONFORME A REGIÃO QUE FOR EXECUTAR

**PROJETO ELÉTRICO**

CLIENTE: SECRETARIA MUNICIPAL DE SAUDE

CONTRATADO: ALCIBIADES FARIA LAMAS

OBRA: CONSTRUÇÃO DE UNIDADE BÁSICA DE SAÚDE PARA O MUNICÍPIO DE SANTANA DO ARAGUAIA PARA

PROJETO: UBS 1

CREA: CREA/AMG - 140686315-7

Número Cliente: 60/2024

UNIDADE: (EXCETO INDICADO) cm

REFERÊNCIA: (1°DIEDRO)

DATA: 31/07/2024

VERIF: 31/07/2024

APROV: 27/08/2024

TÍTULO: PLANTA DE PONTOS DO PAVIMENTO COBERTURA

DESENHO NÚMERO: 00001

MOD: EST

REVISÃO: 00

FOLHA: 06/08

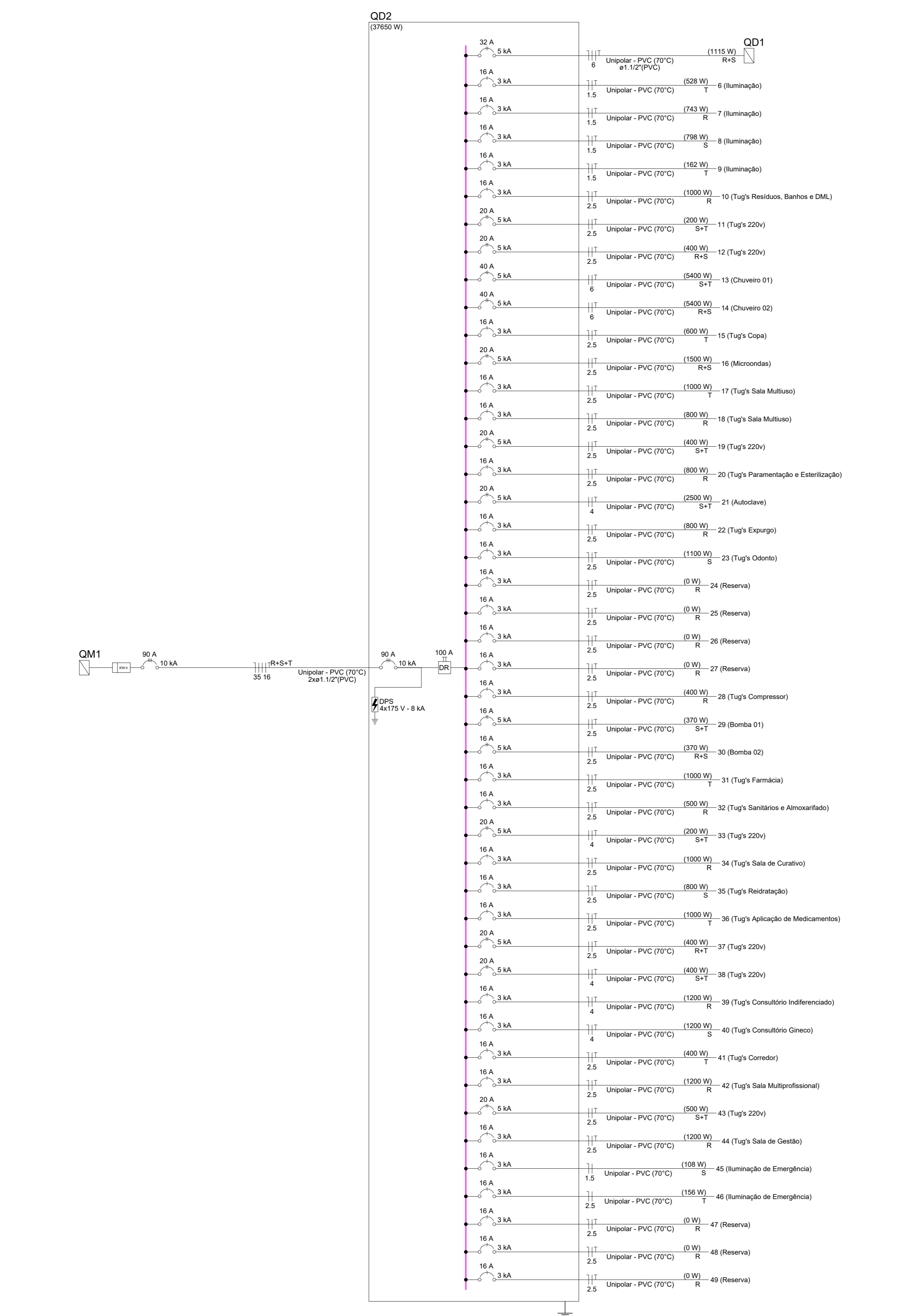
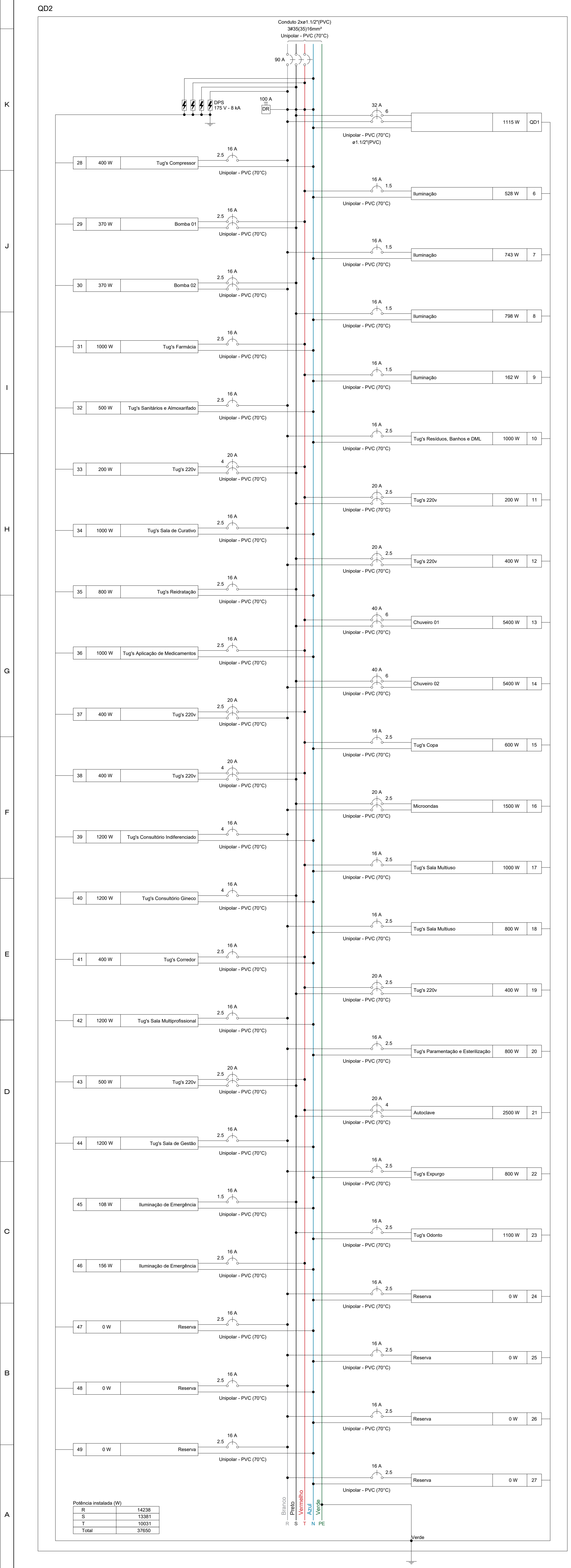

Circuito	Descrição	Esquema	Método de inst.	Tensão (V)	Quadro de Cargas (QD1) - TERREO																
					Iluminação (W)		Tomadas (W)		Pot. - R (W)		Pot. - S (W)		Pot. - T (W)								
6	Iluminação	F+N-T	B1	127 V	4	7	5	104	528	T	1000	1.00	1.00	2.9	5.9	11.5	17.5	3	16	2.00	
7	Iluminação	F+N-T	B1	127 V	1	4	10	1031	743	R	743	1.00	0.70	3.4	8.1	1.5	17.5	3	16	1.23	
8	Iluminação	F+N-T	B1	127 V	2	7	12	1087	798	S	798	1.00	0.70	2.5	8.8	1.5	17.5	3	16	1.61	
9	Iluminação	F+N-T	B1	127 V	12	6	4	217	162	T	162	1.00	1.00	1.7	1.7	1.7	17.5	3	16	1.11	
10	Tuq's Reservas, Banhos e DML	F+N-T	B1	127 V			10	1111	1000	R	1000	1.00	1.00	5.2	8.7	2.5	24.0	3	16	0.57	
11	Tuq's 220v	F+N-T	B1	220 V			2	200	S+T	200	1.00	1.00	0.5	1.0	2.5	24.0	3	16	0.07		
12	Tuq's 220v	F+N-T	B1	220 V			4	444	R+S	200	200	1.00	0.70	1.4	2.0	2.5	24.0	3	20	0.09	
13	Chuveiro 01	F+N-T	B1	220 V			1	5400	S+T	2700	2700	1.00	1.00	24.0	24.0	0	41.0	5	40	0.94	
14	Chuveiro 02	F+N-T	B1	220 V			1	5400	R+S	2700	2700	1.00	1.00	24.0	24.0	0	41.0	5	40	0.94	
15	Tuq's Copa	F+N-T	B1	127 V			8	687	T	600	600	1.00	1.00	5.2	5.2	2.5	24.0	3	16	0.84	
16	Microwaves	F+N-T	B1	220 V			1	1500	R+S	750	750	1.00	1.00	7.8	7.8	2.5	24.0	3	20	0.68	
17	Tuq's Sala Multissala	F+N-T	B1	127 V			10	1111	T	1000	1000	1.00	0.70	12.3	8.7	2.5	24.0	3	16	1.46	
18	Tuq's Sala Multissala	F+N-T	B1	127 V			9	889	R	800	800	1.00	0.70	10.0	7.0	2.5	24.0	3	16	1.04	
19	Tuq's 220v	F+N-T	B1	220 V			4	444	S+T	200	200	1.00	0.80	1.3	2.0	2.5	24.0	3	20	0.06	
20	Tuq's Paramentação e Esterilização	F+N-T	B1	127 V			8	889	R	800	200	200	1.00	0.80	8.7	7.0	2.5	24.0	3	16	0.65
21	Autoclave	F+N-T	B1	220 V			1	2500	S+T	1250	1250	1.00	0.80	14.2	11.4	4	32.0	5	20	0.54	
22	Tuq's Espurgo	F+N-T	B1	127 V			11	1222	T	1100	1100	1.00	1.00	7.8	9.6	2.5	24.0	3	16	0.71	
23	Tuq's Odonto	F+N-T	B1	127 V			11	1222	T	1100	1100	1.00	1.00	7.8	9.6	2.5	24.0	3	16	0.71	
24	Reserva	F+N-T	B1	127 V			0	0	R	0	0	1.00	1.00	0.0	0.0	2.5	24.0	3	16	0.00	
25	Reserva	F+N-T	B1	127 V			0	0	R	0	0	1.00	1.00	0.0	0.0	2.5	24.0	3	16	0.00	
26	Reserva	F+N-T	B1	127 V			0	0	R	0	0	1.00	1.00	0.0	0.0	2.5	24.0	3	16	0.00	
27	Reserva	F+N-T	B1	127 V			0	0	R	0	0	1.00	1.00	0.0	0.0	2.5	24.0	3	16	0.00	
28	Tuq's Compressor	F+N-T	B1	127 V			4	444	R+T	200	200	1.00	1.00	3.5	3.5	2.5	24.0	3	16	0.04	
29	Bomba 01	F+N-T	B1	220 V			1	787	S+T	390	390	1.00	1.00	3.6	3.6	2.5	24.0	3	16	0.28	
30	Bomba 02	F+N-T	B1	220 V			1	787	R+S	390	390	1.00	1.00	3.6	3.6	2.5	24.0	3	16	0.28	
31	Tuq's Família	F+N-T	B1	127 V			10	1111	T	1000	1000	1.00	0.70	8.7	2.5	24.0	3	16	1.47		
32	Tuq's Sanitários e Almoarifado	F+N-T	B1	127 V			5	556	R	500	500	1.00	1.00	3.5	4.4	2.5	24.0	3	16	0.48	
33	Tuq's 220v	F+N-T	B1	220 V			2	200	S+T	100	100	1.00	0.70	1.4	1.0	4	32.0	5	20	0.18	
34	Tuq's Sala de Gestão	F+N-T	B1	127 V			11	1111	T	1000	1000	1.00	0.70	12.3	8.7	2.5	24.0	3	16	1.05	
35	Tuq's Radiografia	F+N-T	B1	127 V			6	689	R+S	300	300	1.00	0.70	8.7	7.0	2.5	24.0	3	16	1.02	
36	Tuq's Aplicação de Medicamentos	F+N-T	B1	127 V			10	1100	T	1000	1000	1.00	0.70	12.3	8.7	2.5	24.0	3	16	2.06	
37	Tuq's 220v	F+N-T	B1	220 V			4	444	R+T	200	200	1.00	0.70	2.1	2.0	2.5	24.0	3	20	0.13	
38	Tuq's 220v	F+N-T	B1	220 V			4	444	S+T	200	200	1.00	0.70	2.1	2.0	2.5	24.0	3	20	0.13	
39	Tuq's Consultório Indiferenciado	F+N-T	B1	127 V			12	1333	T	1200	1200	1.00	0.70	15.0	10.5	2.5	24.0	3	16	1.43	
40	Tuq's Consultório Gineco	F+N-T	B1	127 V			12	1333	T	1200	1200	1.00	0.70	15.0	10.5	2.5	24.0	3	16	1.41	
41	Tuq's Consultório	F+N-T	B1	127 V			4	444	R	400	400	1.00	1.00	2.8	2.8	2.5	24.0	3	16	0.52	
42	Tuq's Sala Multiprofissional	F+N-T	B1	127 V			12	1333	T	1200	1200	1.00	1.00	10.5	10.5	2.5	24.0	3	16	1.54	
43	Tuq's 220v	F+N-T	B1	220 V			5	556	S+T	250	250	1.00	1.00	1.5	2.5	2.5	24.0	5	20	0.09	
44	Tuq's Sala de Gestão	F+N-T	B1	127 V			12	1333	T	1200	1200	1.00	0.70	15.0	10.5	2.5	24.0	3	16	1.02	
45	Iluminação de Emergência	F+N	B1	127 V			9	108	S	108	108	1.00	1.00	0.4	0.9	1.5	17.5	3	16	0.06	
46	Iluminação de Emergência	F+N	B1	127 V			13	156	T	156	156	1.00	0.70	0.4	1.2	2.5	24.0	3	16	0.04	
47	Reserva	F+N-T	B1	127 V			0	0	R	0	0	1.00	1.00	0.0	0.0	2.5	24.0	3	16	0.00	
48	Reserva	F+N-T	B1	127 V			0	0	R	0	0	1.00	1.00	0.0	0.0	2.5	24.0	3	16	0.00	
49	Reserva	F+N-T	B1	127 V			0	0	R	0	0	1.00	1.00	0.0	0.0	2.5	24.0	3	16	0.00	

Tipo de carga	Quadro de Demanda (QD2) - TERREO	
	Potência instalada (kW)	Fator de demanda
Chuveiros, fornos elétricos, aquecedores de água (não residencial)	13,80	92,00
Iluminação e Tuq's (Clínica e hospitalar)	25,38	102,23
Móveis	54,00	102,23
Uso Específico	2,50	100,00
<b>TOTAL</b>	<b>95,68</b>	<b>24,79</b>

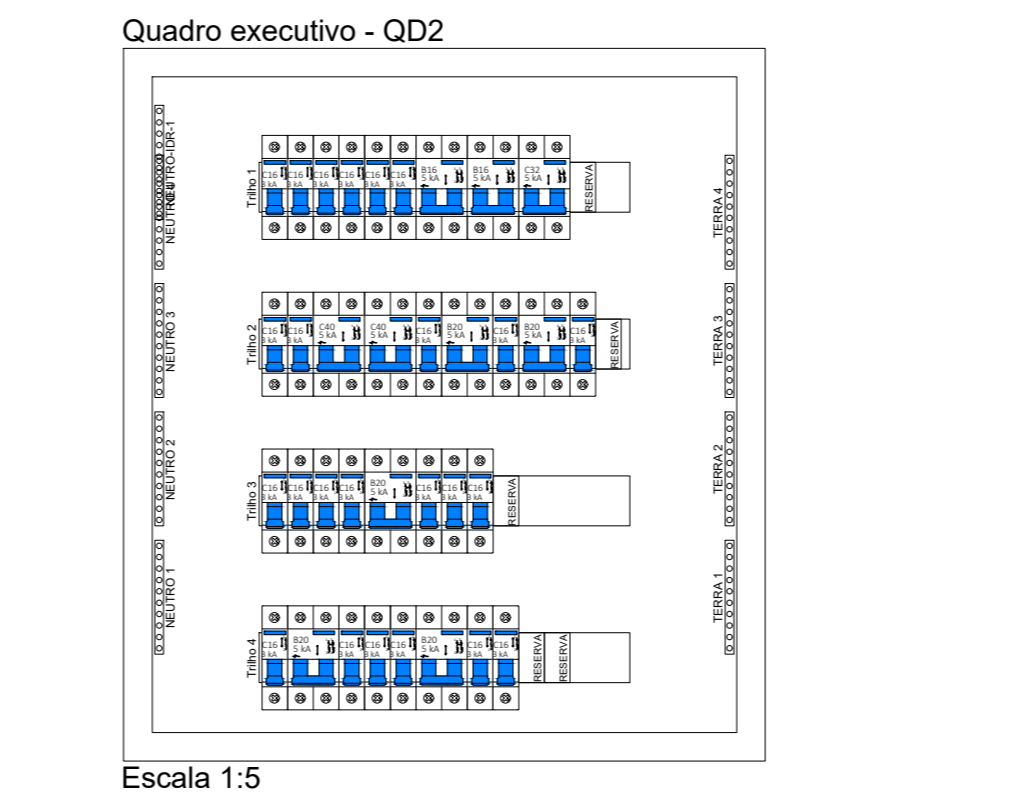

Circuito	Descrição	Esquema	Método de inst.	Tensão (V)	Quadro de Cargas (QDAR 011) - TERREO															
					Iluminação (W)		Tomadas (W)		Pot. - R (W)		Pot. - S (W)		Pot. - T (W)							
73	Ar Condicionado Copa	F+N-T	B1	220 V	1	1	1811	1630	R+T	815	815	1.00	1.00	4.1	4.1	2.5	24.0	5	20	0.59
74	Ar Condicionado Sala Multissala	F+N-T	B1	220 V	1	1	1811	1630	R+T	815	815	1.00	1.00	4.1	4.1	2.5	24.0	5	20	0.61
75	Ar Condicionado Sala de Gestão	F+N-T	B1	220 V	1	1	906	815	R+T	408	408	1.00	1.00	4.1	4.1	2.5	24.0	5	20	0.30
76	Ar Condicionado Esterilizado	F+N-T	B1	220 V	1	1	1208	1085	R+T	543	543	1.00	1.00	5.5	5.5	2.5	24.0	5	20	0.43
77	Ar Condicionado Odonto	F+N-T	B1	220 V	1	1	1208	1085	R+T	543	543	1.00	1.00	5.5	5.5	2.5	24.0	5	20	0.43
78	Ar Condicionado Aplicação de Medicamento	F+N-T	B1	220 V	1	1	1208	1085	R+T	543	543	1.00	1.00	5.5	5.5	2.5	24.0	5	20	0.43
79	Reserva	F+N-T	B1	220 V	0	0	0	0	R+T	0	0	1.00	1.00	0.0	0.0	2.5	24.0	5	20	0.00
80	Ar Condicionado Cons. Indiferenciado	F+N-T	B1	220 V	1	1	906	815	R+T	408	408	1.00	1.00	4.1	4.1	2.5	24.0	5	20	0.72
81	Ar Condicionado Reidratação	F+N-T	B1	220 V	1	1	1208	1085	R+T	543	543	1.00	1.00	5.5	5.5	2.5	24.0	5	20	0.68
82	Ar Condicionado Cons. Gineco	F+N-T	B1	220 V	1	1	1208	1085	R+T	543	543	1.00	1.00	5.5	5.5	2.5	24.0	5	20	0.68
83	Ar Condicionado Sala de Curativo	F+N-T	B1	220 V	1	1	906	815	R+T	408	408	1.00	1.00	4.1	4.1	2.5	24.0	5	20	0.29
84	Ar Condicionado Sala Multiprofissional	F+N-T	B1	220 V	1	1	906	815	R+T	408	408	1.00	1.00	4.1	4.1	2.5	24.0	5	20	0.35
85	Ar Condicionado Farmácia	F+N-T	B1	220 V	1	1	1811	1630	R+T	815	815	1.00	1.00	8.2	8.2	2.5	24.0	5	20	0.85
86	Reserva	F+N-T	B1	220 V	0	0	0	0	R+T	0	0	1.00	1.00	0.0	0.0	2.5	24.0	5	20	0.00

**NOTA 06**  
DEMAS SPECIFICAÇÕES DO GERADOR E DA ÁREA QUE SERÁ INSTALADO DEVE SER VERIFICADO COM O ENGENHEIRO DURANTE A COMPRA E INSTALAÇÃO

**NOTA 05**  
**CONTRATAR UMA EMPRESA ESPECIALIZADA EM PLACAS FOTOVOLTAICAS**

**NOTA 04**  
**TENSÃO DE EMPREENDIMENTO 127/220V**

**NOTA 03**  
**PROJETO MODELO - SEGUIR NORMA CONFORME A REGIÃO QUE FOR EXECUTAR**

**NOTA 02**  
**PLOTRAR COLORIDO**

**NOTA 01**  
OBS: OS PONTOS DE ILUMINAÇÃO DO PROJETO ELÉTRICO SÃO PARA DIMENSIONAMENTO DOS CIRCUITOS (PLAÇAO DE DISJUNTORES). PARA INSTALAÇÃO NO GESSO UTILIZAR AS LAMPADAS DO QUANTITATIVO DO LUMINOTÉCNICO!

