

1 PLANTA BAIXA  
1 : 75

| Tabela de piso |   |
|----------------|---|
| Tipo           | Descrição   |
| PI-01          | Piso modular em polipropileno de alto impacto e resistência, proteção UV, (300x300x15mm), na cor azul anti, Altopisos ou similar, demarcação da quadra com tinta à base de PU, e=5cm, na cor branca   |
| PI-02          | Piso de concreto aparente   |
| PI-03          | Piso de concreto moldado in loco, feito em obra, acabamento convencional, espessura 6cm, com acabamento em pintura de piso com tinta epóxi, na cor Laranja Munsell, da Brazilian Tintas ou similar, aplicação manual, 2 demãos, incluso primer epóxi, e demarcação de faixa com tinta epóxi, e = 5cm, aplicação manual, na cor Branco Rai, da Brazilian tintas ou similar |
| PI-04          | Grama esmeralda ou são carlos ou curitiba, em placas  |
| PI-05          | Grama sintética esportiva para futebol em poliuretano, com altura mínima de 42mm  |
| PI-06          | Piso de borracha esportiva, em placas de 50x50cm, espessura 15mm, assentamento com argamassa, nas cores vermelho, verde e azul, aplicado sobre contrapiso em argamassa traço 1:4 (cimento e areia), preparo manual, aplicado em áreas secas sobre laje, não aderido, acabamento não reforçado, espessura 6cm.   |

| Tabela de Porta |         |        |
|-----------------|---------|--------|
| Nome            | Largura | Altura |
| P1              | 2,00    | 2,10   |

| Tabela de Áreas          |                               |
|--------------------------|-------------------------------|
| Nome                     | Área                          |
| CAMPO SOCIETY            | 1.400 m <sup>2</sup>          |
| GRAMADO                  | 303,25 m <sup>2</sup>         |
| PASSARELA PAVIMENTADA    | 35,08 m <sup>2</sup>          |
| PISTA DE CAMINHADA       | 643,72 m <sup>2</sup>         |
| QUADRA 3x3               | 221 m <sup>2</sup>            |
| ÁREA PAVIMENTADA LATERAL | 99 m <sup>2</sup>             |
| ÁREA PAVIMENTADA         | 104,77 m <sup>2</sup>         |
| ÁREA PLAYGROUND          | 142,85 m <sup>2</sup>         |
| <b>Total geral</b>       | <b>2.949,68 m<sup>2</sup></b> |

|   |                 |                    |       |  |        |
|---|-----------------|--------------------|-------|--|--------|
| 00  | EMISSÃO INICIAL | 08/03/04           |       |  |        |
| REV.:   | DESCRIÇÃO       | DATA               | EXEC. | VERIF.                                   | APROV. |
| <p>PROGRAMA DE ACELERAÇÃO DO CRESCIMENTO (PAC) MINISTÉRIO DO ESPORTE</p> <p>OBJETO DO SERVIÇO: PROJETO MODELO ESPAÇO ESPORTIVO COMUNITÁRIO TIPO B</p> |                 |                    |       |  |        |
| <p>DESCRIÇÃO: Planta Baixa</p> <p>AUTOR DO PROJETO: Sinfra</p>  |                 |                    |       | <p>FOLHA: 01</p> <p>DATA: 00.00.0000</p> |        |
| <p>PROJETO: Executivo</p>   |                 | <p>REVISÃO: 00</p> |       | <p>ESCALA: 1:75</p>                      |        |

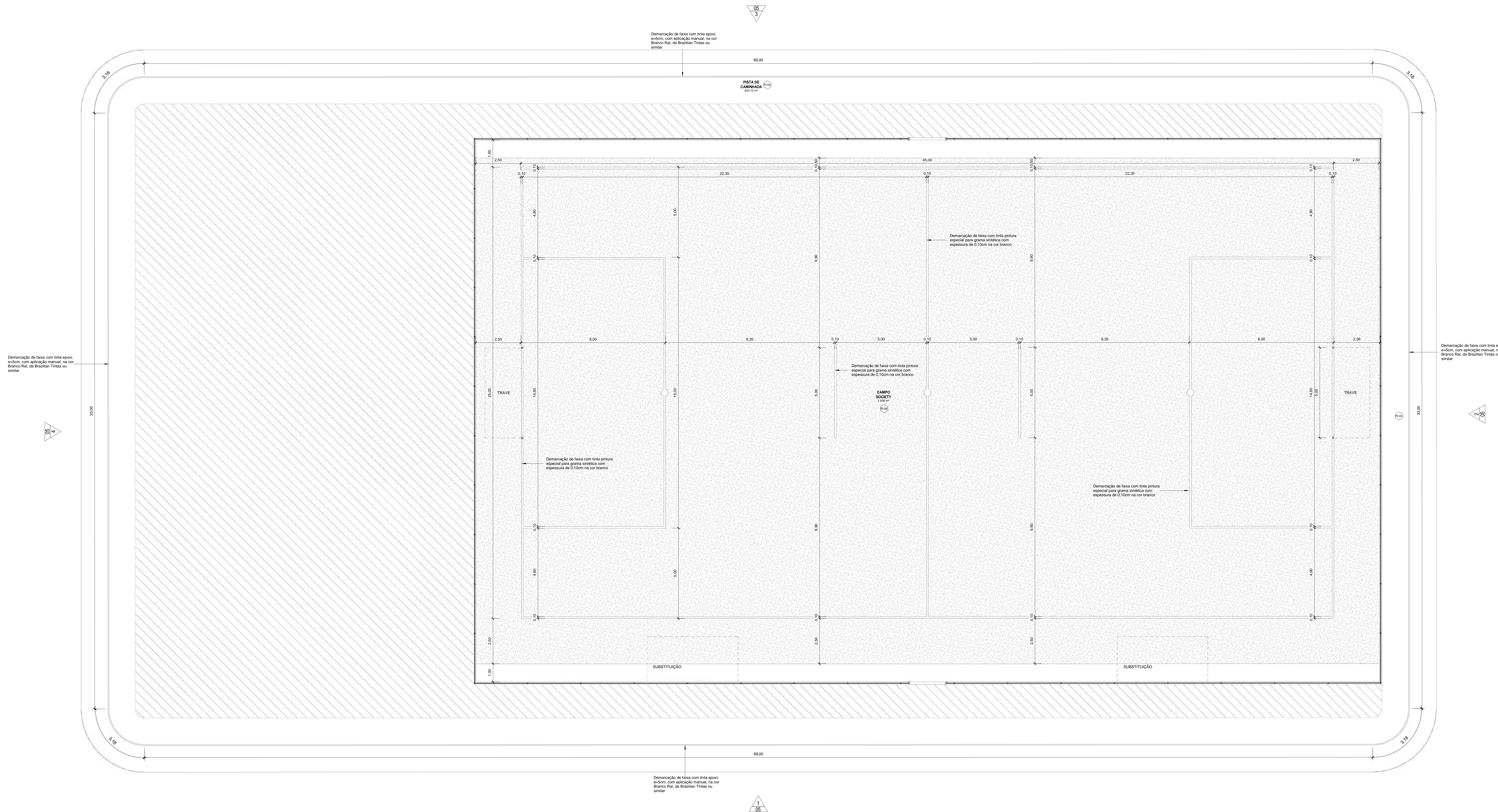

1 PLANTA BAIXA - Marcações Campo/Pista  
1:75

| Tabela de Áreas          |                         |
|--------------------------|-------------------------|
| Nome                     | Área                    |
| CAMPO SOCIETY            | 1.400 m <sup>2</sup>    |
| GRAMADO                  | 303,25 m <sup>2</sup>   |
| PASSARELA PAVIMENTADA    | 35,08 m <sup>2</sup>    |
| PISTA DE CAMINHADA       | 643,72 m <sup>2</sup>   |
| QUADRA 3X3               | 221 m <sup>2</sup>      |
| ÁREA PAVIMENTADA LATERAL | 99 m <sup>2</sup>       |
| ÁREA PAVIMENTADA         | 104,77 m <sup>2</sup>   |
| ÁREA PLAYGROUND          | 142,85 m <sup>2</sup>   |
| Total geral              | 2.949,88 m <sup>2</sup> |

| REV. | DESCRIÇÃO       | DATA     | EXEC. | VERIF. | APROV. |
|------|-----------------|----------|-------|--------|--------|
| 00   | EMISSÃO INICIAL | 08/03/24 |       |        |        |

PROGRAMA DE ACELERAÇÃO DO CRESCIMENTO (PAC) MINISTÉRIO DO ESPORTE

OBJETO DO SERVIÇO  
PROJETO MODELO ESPAÇO ESPORTIVO COMUNITÁRIO TIPO B

|                   |                       |          |            |
|-------------------|-----------------------|----------|------------|
| DESCRIÇÃO:        | Marcações Campo/Pista | FOLHA:   | 02         |
| AUTOR DO PROJETO: | Sinfra                | DATA:    | 08.03.2024 |
| PROJETO:          | Executivo             | REVISÃO: | 00         |
|                   |                       | ESCALA:  | 1:75       |

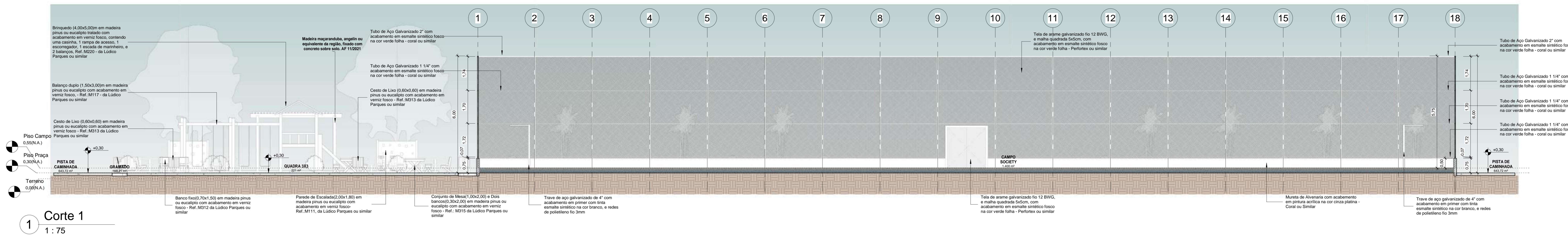

1 Corte 1  
1:75

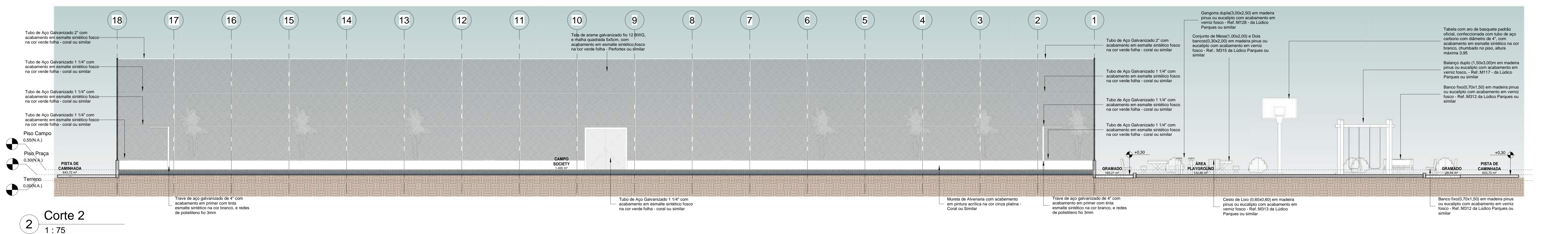

2 Corte 2  
1:75

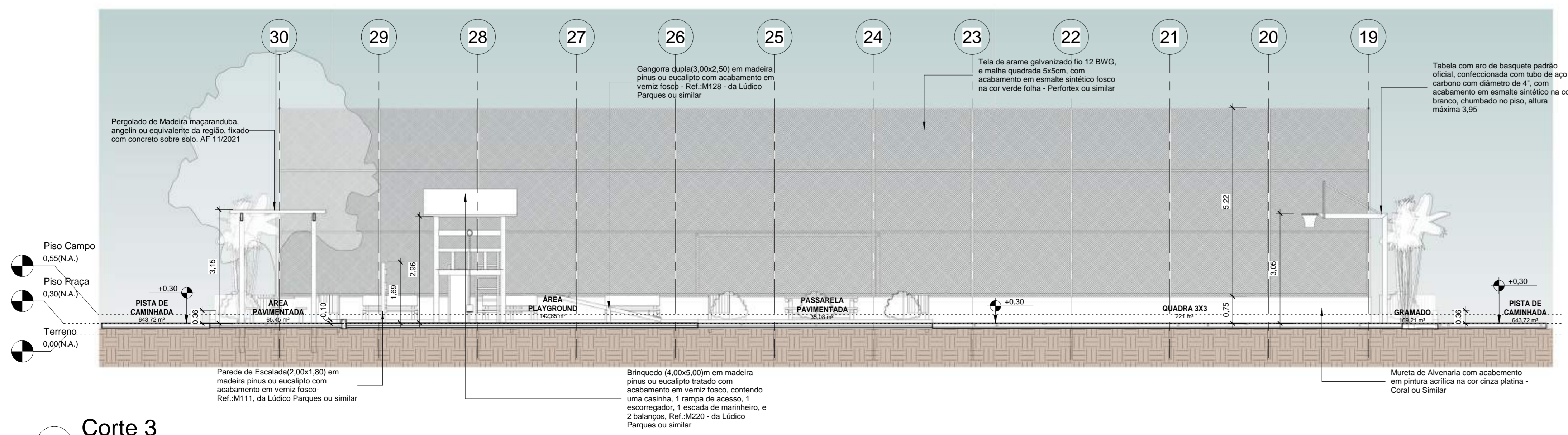

3 Corte 3  
1:75

|   |                 |                 |       |            |        |
|---|-----------------|-----------------|-------|------------|--------|
| 00  | EMISSÃO INICIAL | 08/03/24        |       |            |        |
| REV.  | DESCRIÇÃO       | DATA            | EXEC. | VERIF.     | APROV. |
| PROGRAMA DE ACELERAÇÃO DO CRESCIMENTO (PAC) MINISTERIO DO ESPORTE |                 |                 |       |            |        |
| OBJETO DO SERVIÇO   |                 |                 |       |            |        |
| PROJETO MODELO ESPAÇO ESPORTIVO COMUNITÁRIO TIPO B                |                 |                 |       |            |        |
| DESCRIMINAÇÃO:<br>Cortes 01.02.03                                 |                 |                 |       |            | FOLHA: |
| AUTOR DO PROJETO:<br>Sírfra                                       |                 |                 | DATA: | 00.00.0000 | 03     |
| PROJETO:<br>Executivo   | REVISÃO:<br>00  | ESCALA:<br>1:75 | 10    |            |        |

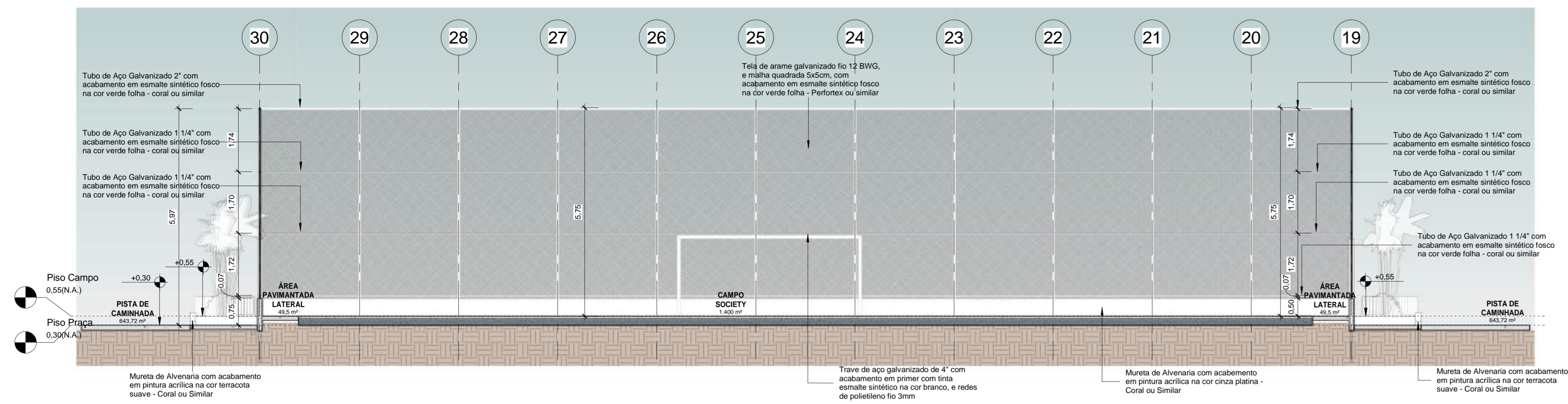

1 Corte 4  
1 : 75

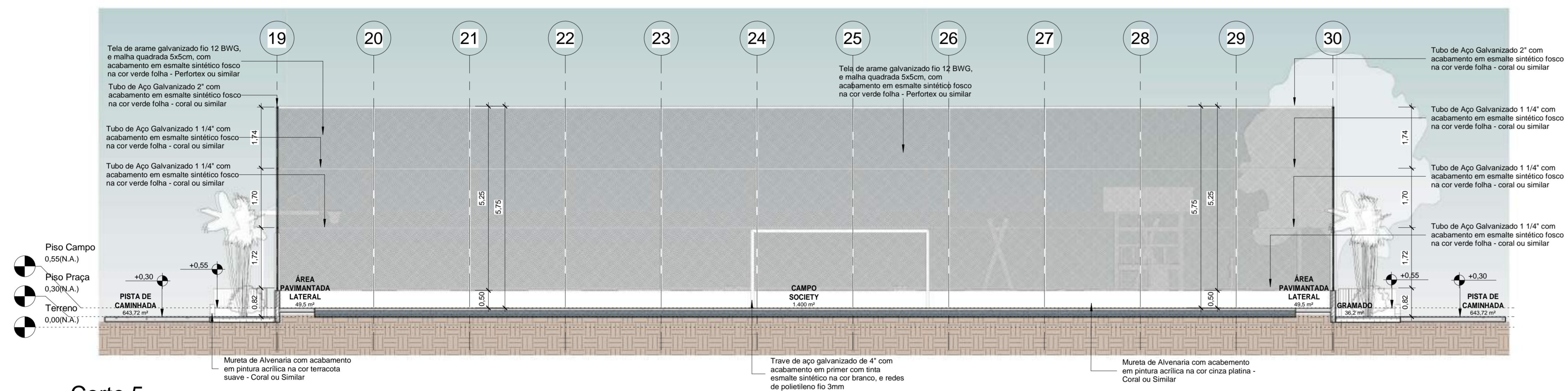

2 Corte 5  
1 : 75

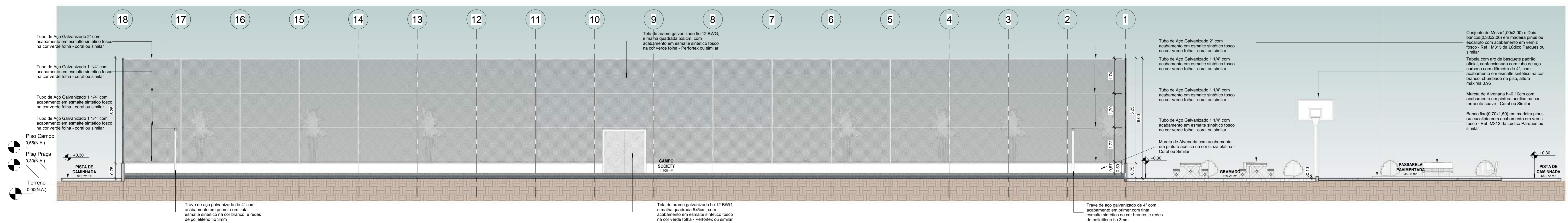

3 Corte 6  
1 : 75

|   |                 |                            |       |                 |        |
|---|-----------------|----------------------------|-------|-----------------|--------|
| 00  | EMISSÃO INICIAL | 08/03/24                   |       |                 |        |
| REV.  | DESCRIÇÃO       | DATA                       | EXEC. | VERIF.          | APROV. |
| PROGRAMA DE ACELERAÇÃO DO CRESCIMENTO (PAC) MINISTÉRIO DO ESPORTE     |                 | NOVO MINISTÉRIO DO ESPORTE |       | GOVERNO FEDERAL |        |
| OBJETO DO SERVIÇO: PROJETO MODELO ESPAÇO ESPORTIVO COMUNITÁRIO TIPO B |                 |                            |       |                 |        |
| DESCRIÇÃO: Cortes 04,05,06  |                 | DATA: 00.00.0000           |       | FOLHA: 04       |        |
| AUTOR DO PROJETO: Sírfra  |                 | ESCALA: 1:75               |       | 10              |        |
| PROJETO: Executivo  | REVISÃO: 00     |                            |       |                 |        |

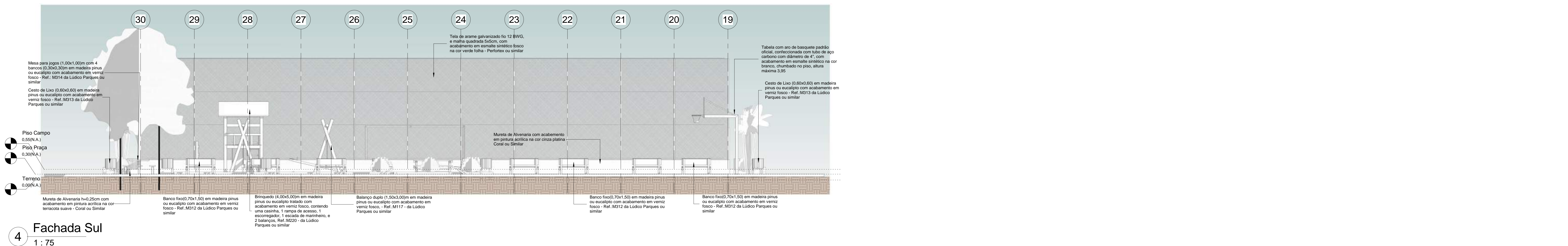
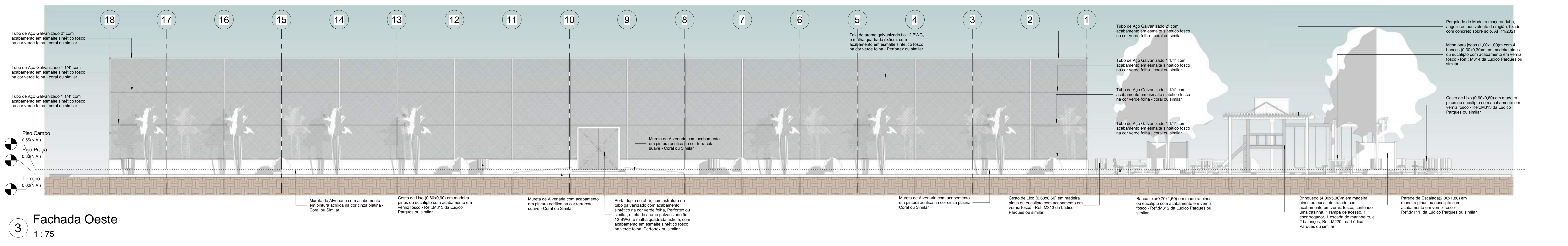
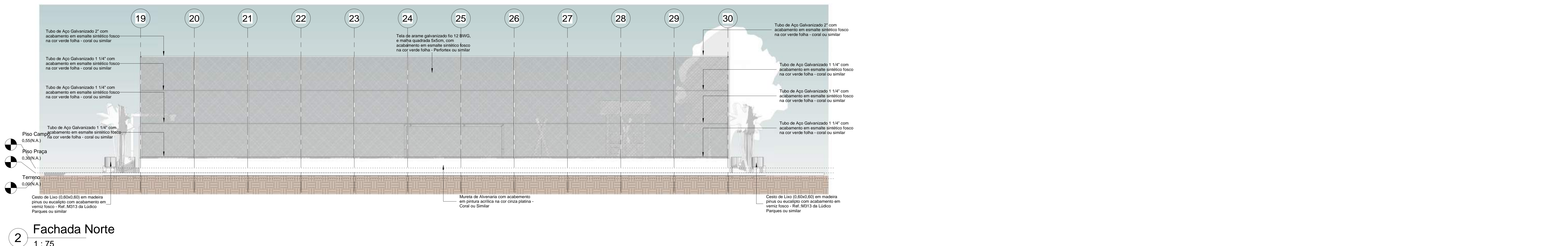
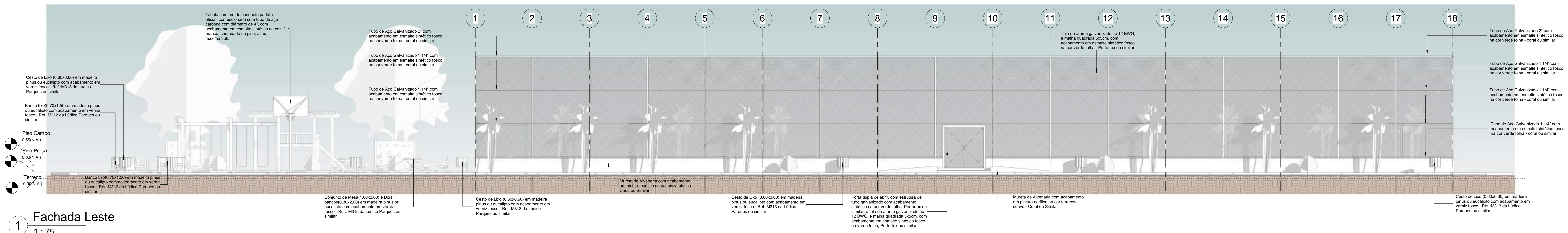

|   |                 |            |       |                       |        |
|---|-----------------|------------|-------|-----------------------|--------|
| 00  | EMISSÃO INICIAL | 08/03/24   |       |                       |        |
| REV.:   | DESCRIÇÃO       | DATA       | EXEC. | VERIF.                | APROV. |
| PROGRAMA DE ACELERAÇÃO DO CRESCIMENTO (PAC) MINISTÉRIO DO ESPORTE |                 | NOVO       |       | MINISTÉRIO DO ESPORTE |        |
| OBJETO DO SERVIÇO   |                 |            |       |                       |        |
| PROJETO MODELO ESPAÇO ESPORTIVO COMUNITÁRIO TIPO B                |                 |            |       |                       |        |
| DESCRIÇÃO:  |                 | Vista:     |       | FOLHA:                |        |
| AUTOR DO PROJETO:   |                 | DATA:      |       | 05                    |        |
| Sinfra  |                 | 06.00.0000 |       |                       |        |
| PROJETO:  | Executivo       | REVISO:    | 00    | ESCALA:               | 1 : 75 |

05  
3

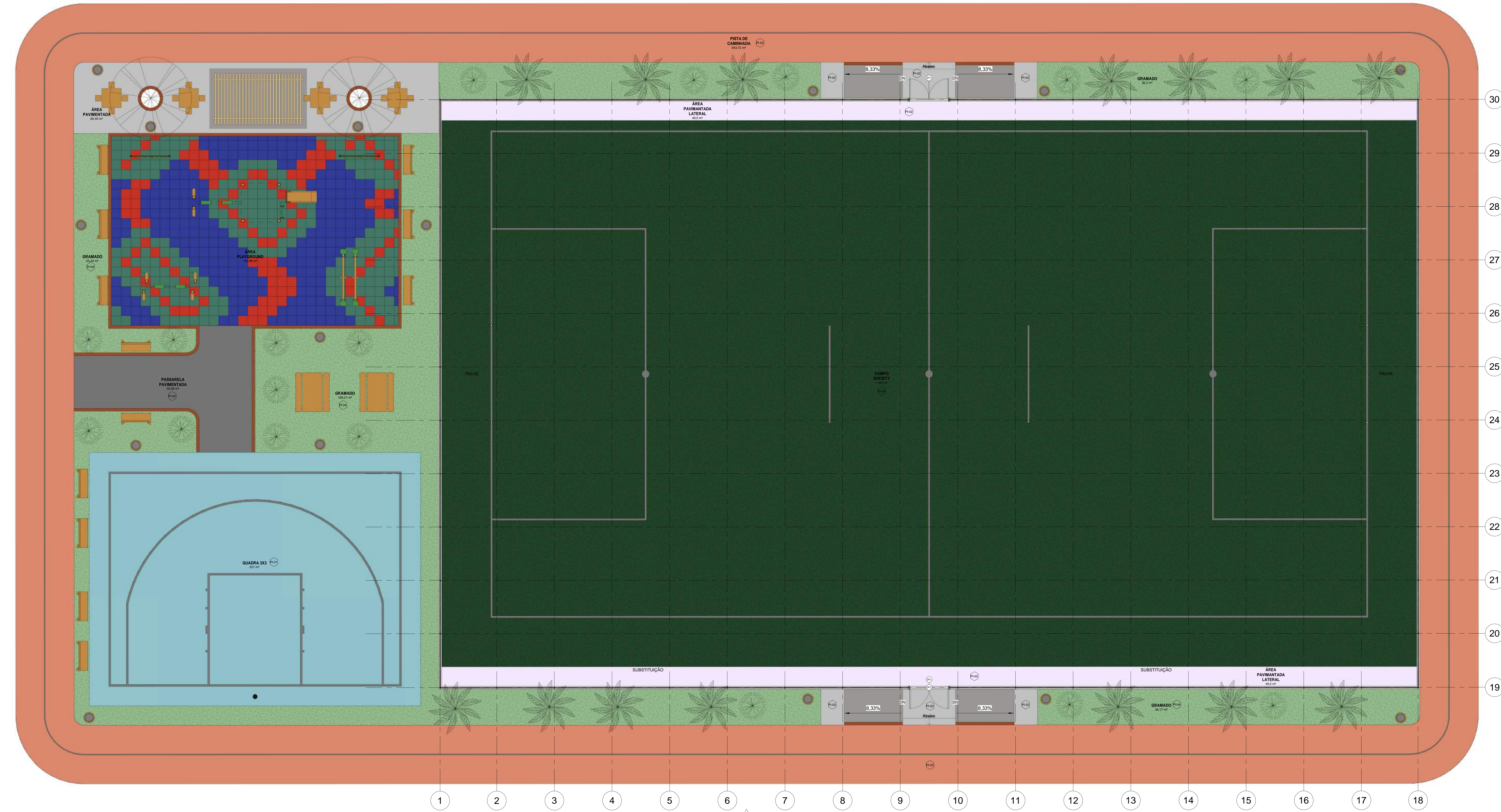

- CAMPO SOCIETY
- GRAMADO
- PASSARELA PAVIMENTADA
- PISTA DE CAMINHADA
- QUADRA 3X3
- ÁREA PAVIMENTADA LATERAL
- ÁREA PAVIMENTADA
- ÁREA PLAYGROUND

30  
29  
28  
27  
26  
25  
24  
23  
22  
21  
20  
19

1 2 3 4 5 6 7 8 9 10 11 12 13 14 15 16 17 18

1 PLANTA BAIXA - Layout  
1:75

| Tabela de Áreas          |                               |
|--------------------------|-------------------------------|
| Nome                     | Área                          |
| CAMPO SOCIETY            | 1.400 m <sup>2</sup>          |
| GRAMADO                  | 303,25 m <sup>2</sup>         |
| PASSARELA PAVIMENTADA    | 35,06 m <sup>2</sup>          |
| PISTA DE CAMINHADA       | 643,72 m <sup>2</sup>         |
| QUADRA 3X3               | 221 m <sup>2</sup>            |
| ÁREA PAVIMENTADA LATERAL | 99 m <sup>2</sup>             |
| ÁREA PAVIMENTADA         | 104,77 m <sup>2</sup>         |
| ÁREA PLAYGROUND          | 142,85 m <sup>2</sup>         |
| <b>Total geral</b>       | <b>2.949,68 m<sup>2</sup></b> |

|      |                 |          |       |        |        |
|------|-----------------|----------|-------|--------|--------|
| 00   | EMISSÃO INICIAL | 08/10/24 |       |        |        |
| REV. | DESCRIÇÃO       | DATA     | EXEC. | VERIF. | APROV. |

PROGRAMA DE ACELERAÇÃO DO CRESCIMENTO (PAC)  
MINISTERIO DO ESPORTE



OBJETO DO SERVIÇO  
PROJETO MODELO ESPAÇO ESPORTIVO COMUNITÁRIO TIPO B

|                      |           |         |            |        |      |
|----------------------|-----------|---------|------------|--------|------|
| DESCRIÇÃO DO PROJETO | Layout    | DATA    | 08/10/2024 | FOLHA: | 06   |
| AUTOR DO PROJETO     | Sirfra    | ESCALA  | 00,00/0000 |        |      |
| PROJETO              | Executivo | REVISÃO | 00         | ESCALA | 1:75 |

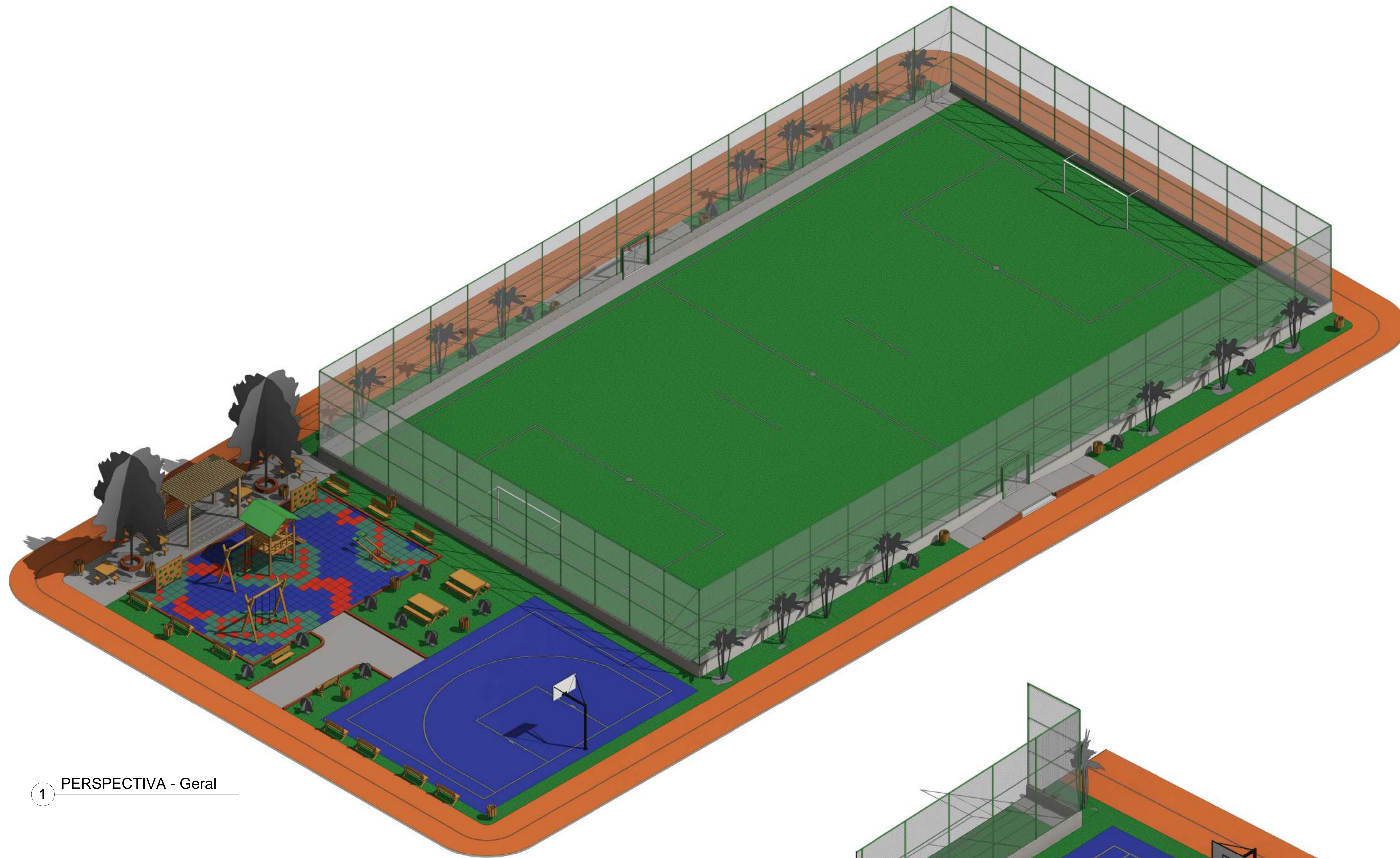

1 PERSPECTIVA - Geral

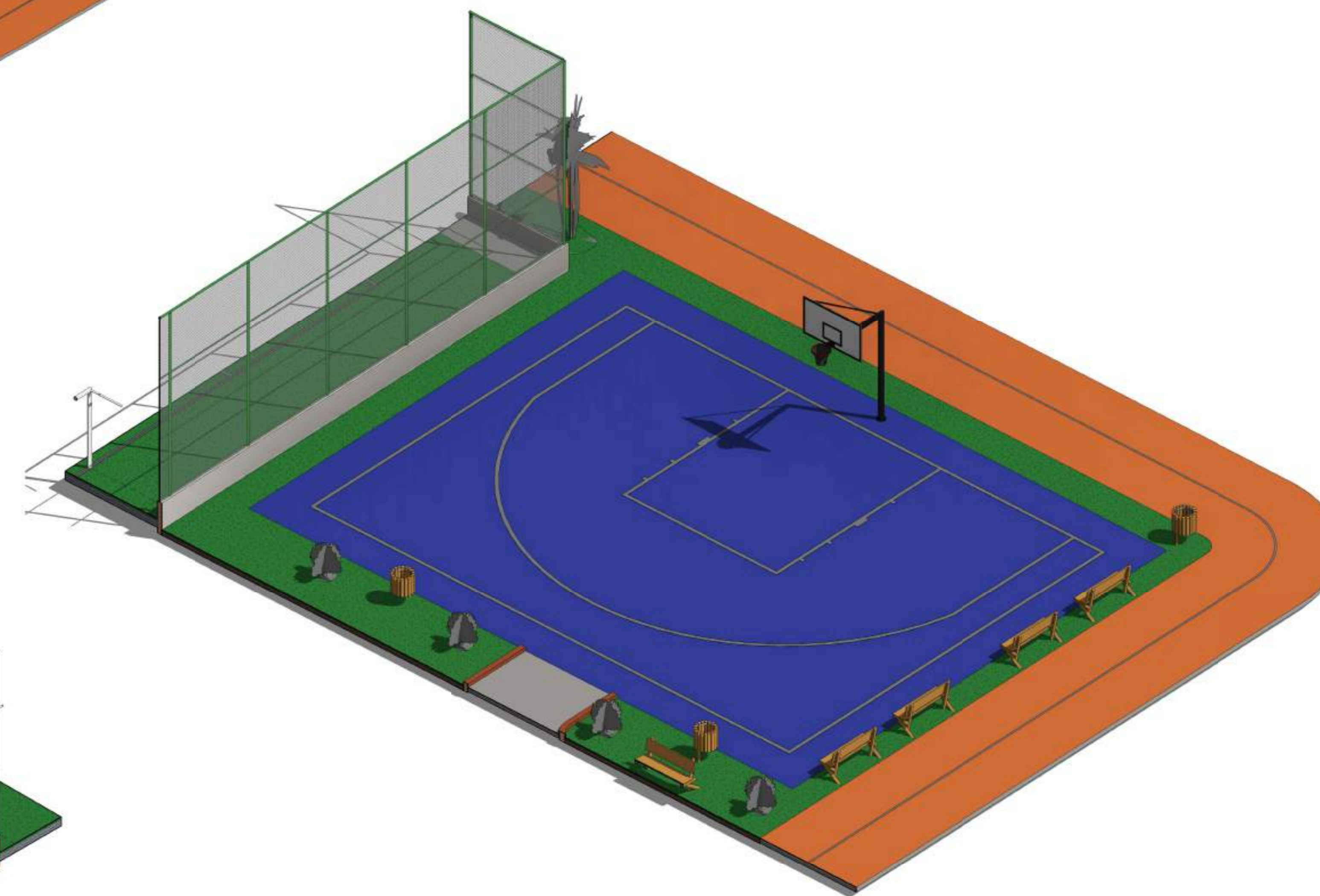

3 PERSPECTIVA - Quadra 3x3

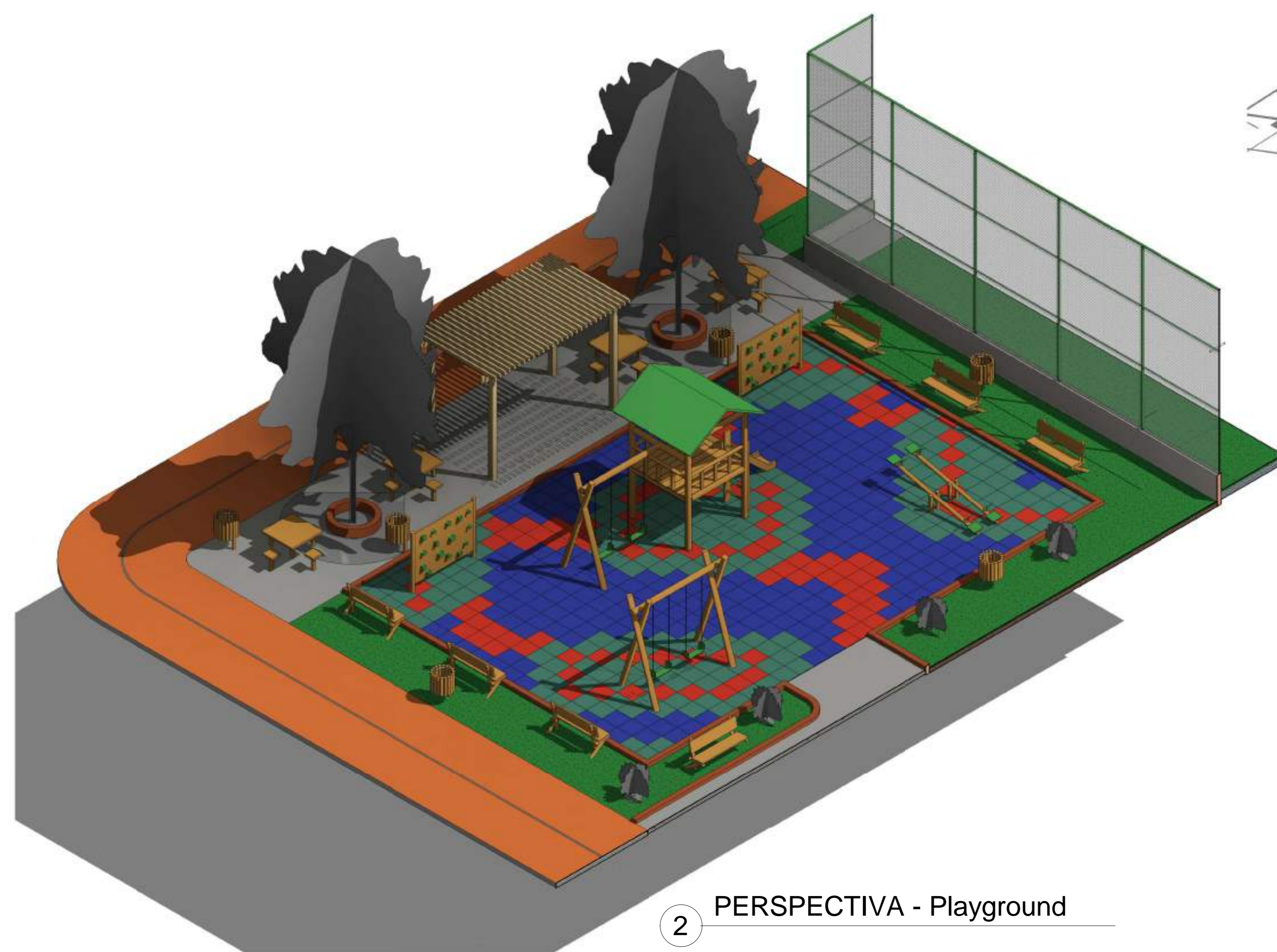

2 PERSPECTIVA - Playground

| REV. | DESCRIÇÃO     | DATA     | EXEC. | VERIF. | APROV. |
|------|---------------|----------|-------|--------|--------|
| 00   | EMISSÃO FINAL | 08/03/24 |       |        |        |

PROGRAMA DE ACELERAÇÃO DO CRESCIMENTO (PAC)  
 MINISTÉRIO DO ESPORTE

GOVERNO FEDERAL  
 MINISTÉRIO DO ESPORTE  
 UNIA E RECONSTRUÇÃO

OBJETO DO SERVIÇO:  
 PROJETO MODELO ESPAÇO ESPORTIVO COMUNITÁRIO TIPO B

DESCRIÇÃO:  
 Perspectivas Isométricas

AUTOR DO PROJETO:  
 Sinfra

PROJETO: Executivo

REVISÃO: 00

ESCALA: 00:00:0000

FOLHA: 07

TOTAL: 10

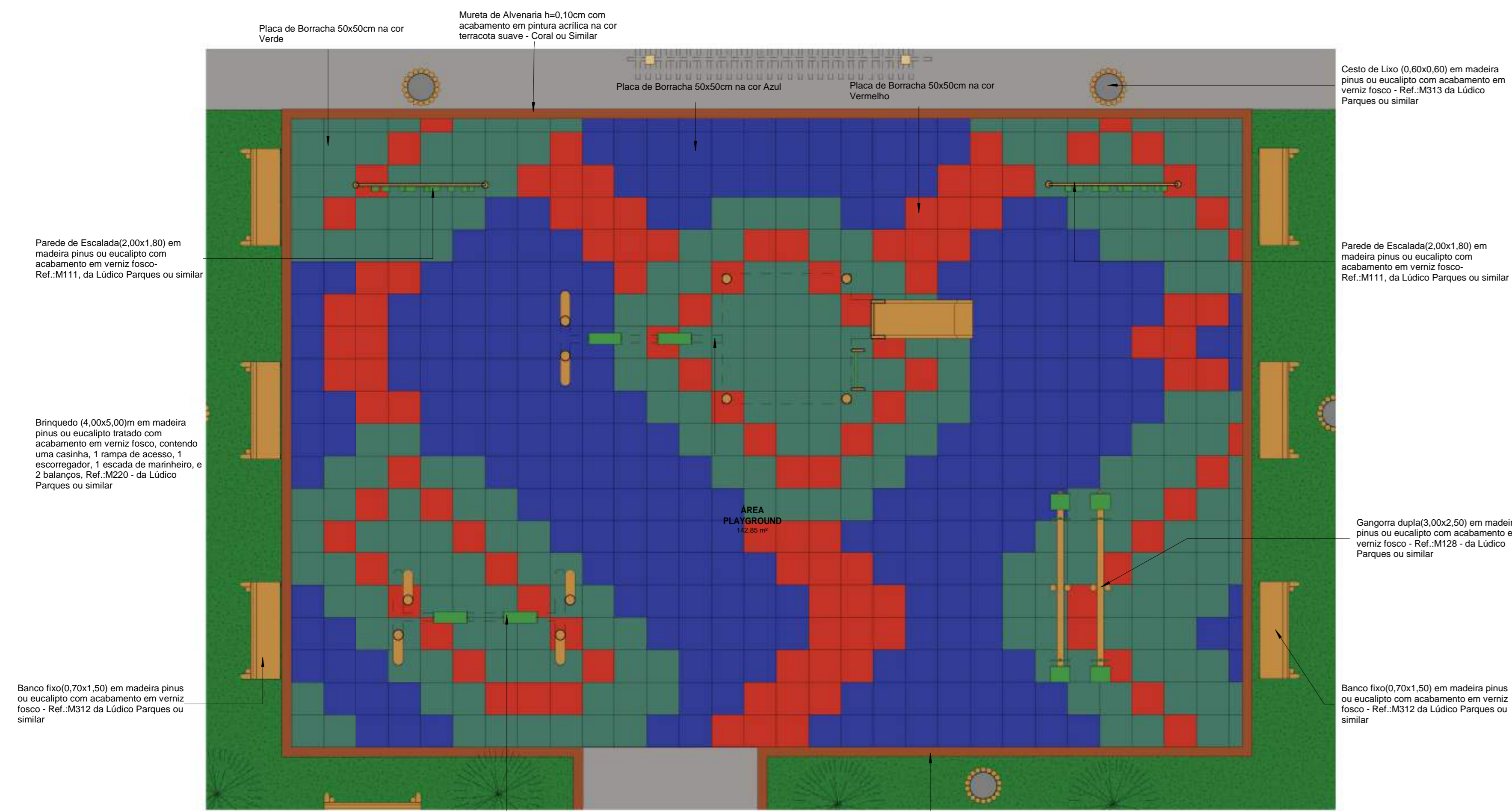

2 PLANTA BAIXA - Playground Layout  
1:50

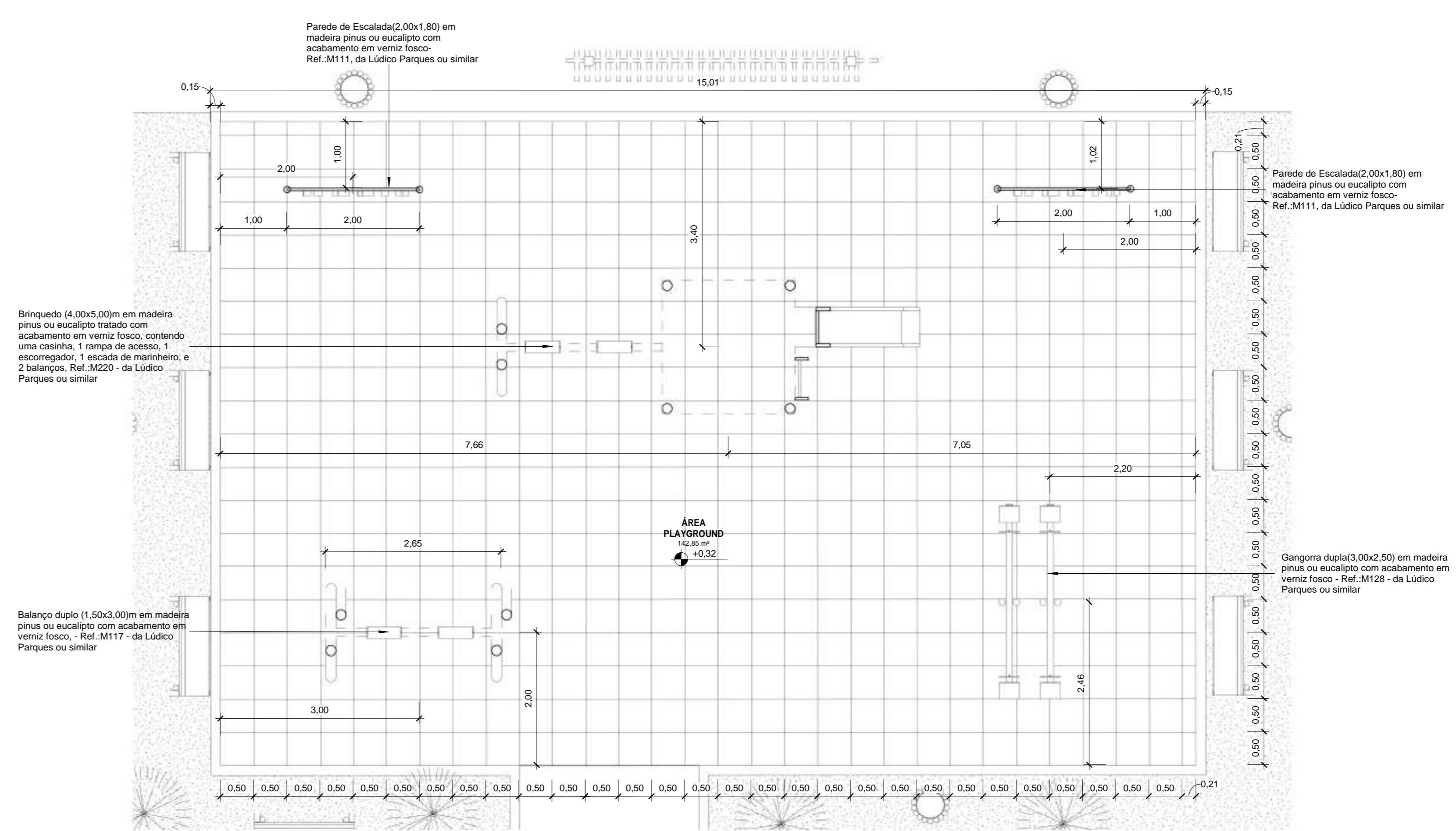

3 PLANTA BAIXA - Playground Executivo  
1:50

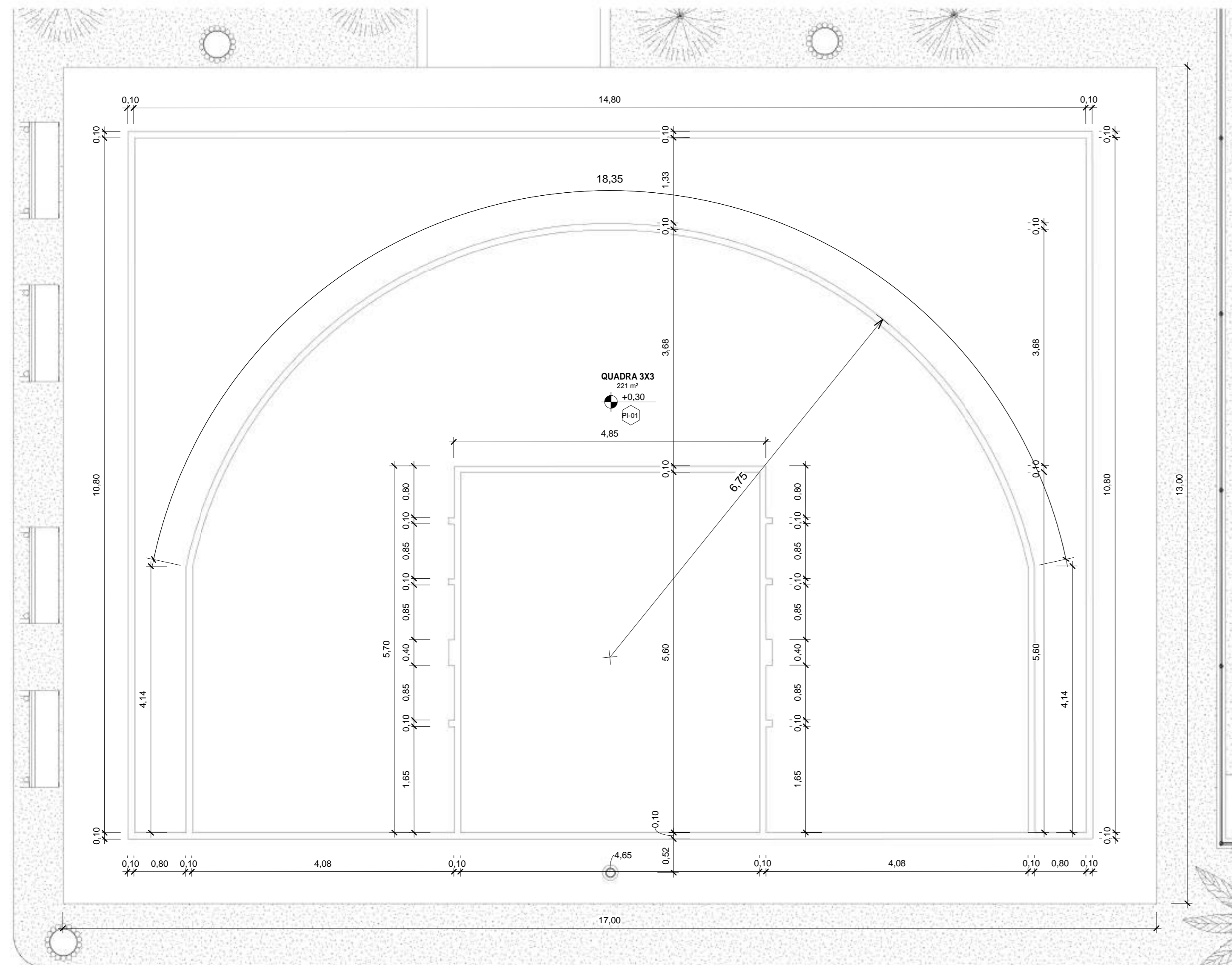

4 PLANTA BAIXA - Quadra 3x3 Executivo  
1:50

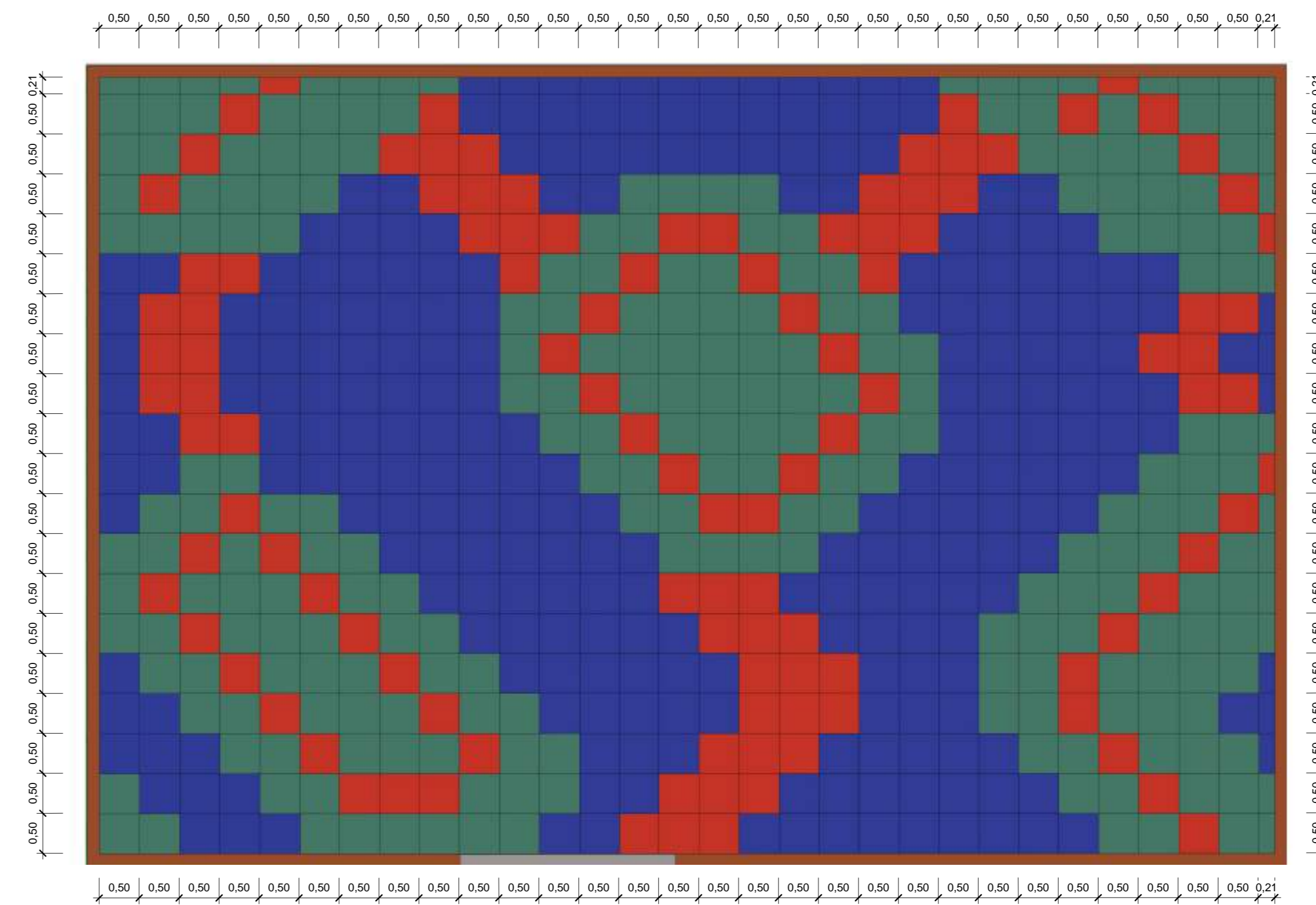

1 PLANTA BAIXA - Playground Layout Paginação  
1:50

| Quantitativo de Placas de Borracha |         |           |            |   |
|------------------------------------|---------|-----------|------------|---|
| Comprimento                        | Largura | Espessura | Quantidade | Descrição                                 |
| 0,21                               | 0,21    | 0,02      | 1          | Placa de Borracha 50x50cm na cor Verde    |
| 0,21                               | 0,50    | 0,02      | 6          | Placa de Borracha 50x50cm na cor Azul     |
| 0,21                               | 0,50    | 0,02      | 11         | Placa de Borracha 50x50cm na cor Verde    |
| 0,21                               | 0,50    | 0,02      | 2          | Placa de Borracha 50x50cm na cor Vermelho |
| 0,50                               | 0,21    | 0,02      | 12         | Placa de Borracha 50x50cm na cor Azul     |
| 0,50                               | 0,21    | 0,02      | 15         | Placa de Borracha 50x50cm na cor Verde    |
| 0,50                               | 0,21    | 0,02      | 2          | Placa de Borracha 50x50cm na cor Vermelho |
| 0,50                               | 0,50    | 0,02      | 234        | Placa de Borracha 50x50cm na cor Azul     |
| 0,50                               | 0,50    | 0,02      | 210        | Placa de Borracha 50x50cm na cor Verde    |
| 0,50                               | 0,50    | 0,02      | 107        | Placa de Borracha 50x50cm na cor Vermelho |
| Quantidade total de Oçipitos       |         |           | 600        |   |

| REV. | DESCRIÇÃO       | DATA     | EXEC. | VERIF. | APROV. |
|------|-----------------|----------|-------|--------|--------|
| 00   | EMISSÃO INICIAL | 08/03/24 |       |        |        |

PROGRAMA DE ACELERAÇÃO DO CRESCIMENTO (PAC) - MINISTÉRIO DO ESPORTE

GOVERNO FEDERAL  
NOVO PAC  
MINISTÉRIO DO ESPORTE  
UNIA E RECONSTRUÇÃO

OBJETO DO SERVIÇO:  
PROJETO MODELO ESPAÇO ESPORTIVO COMUNITÁRIO TIPO B

DESCRIÇÃO:  
Detalhes 01

AUTOR DO PROJETO:  
Sintra

DATA:  
00.00.0000

PROJETO:  
Executivo

REVISÃO:  
00

ESCALA:  
1:50

FOLHA:  
08

10



1 Ortogonal 3D

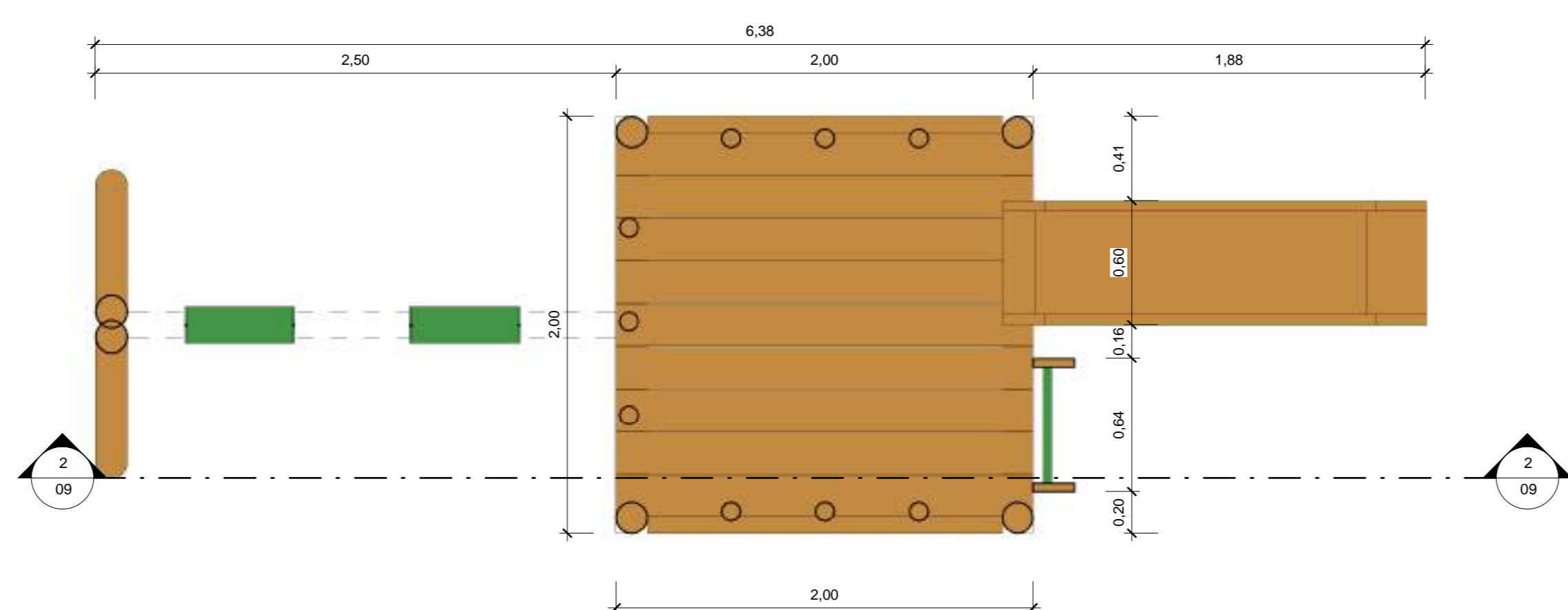

3 Planta Baixa 1:25

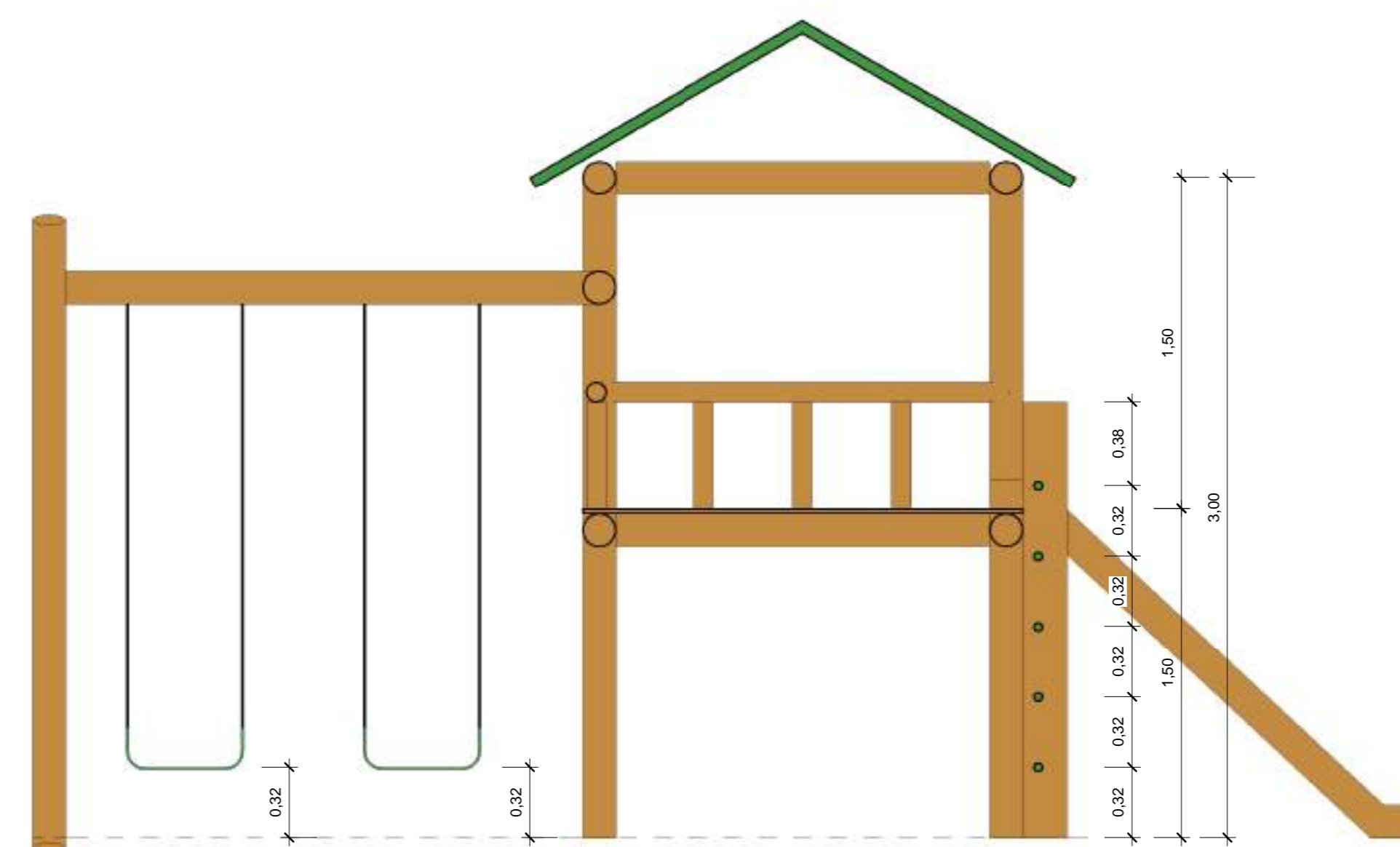

2 Corte 2 1:25

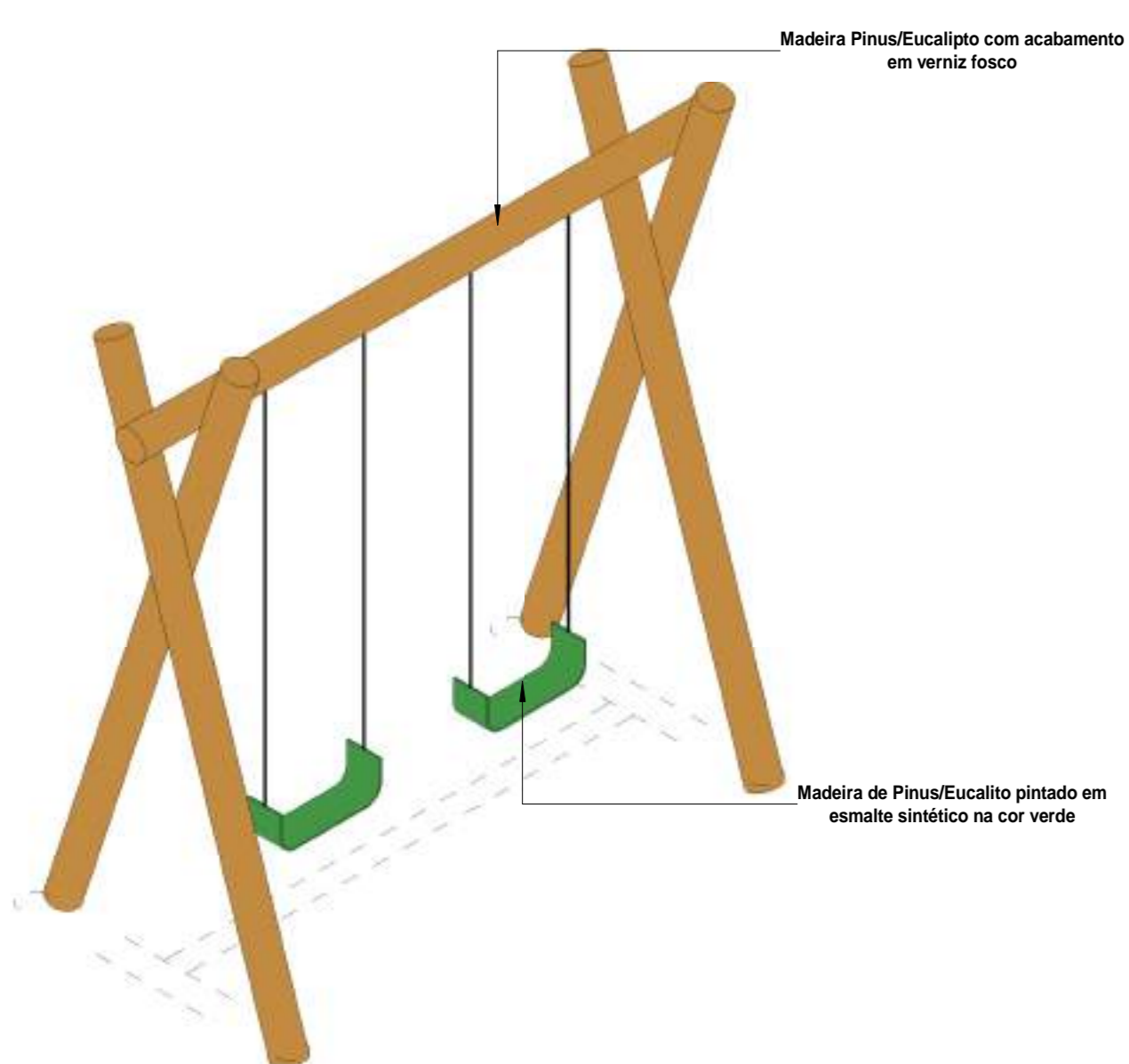

4 Ortogonal 3D

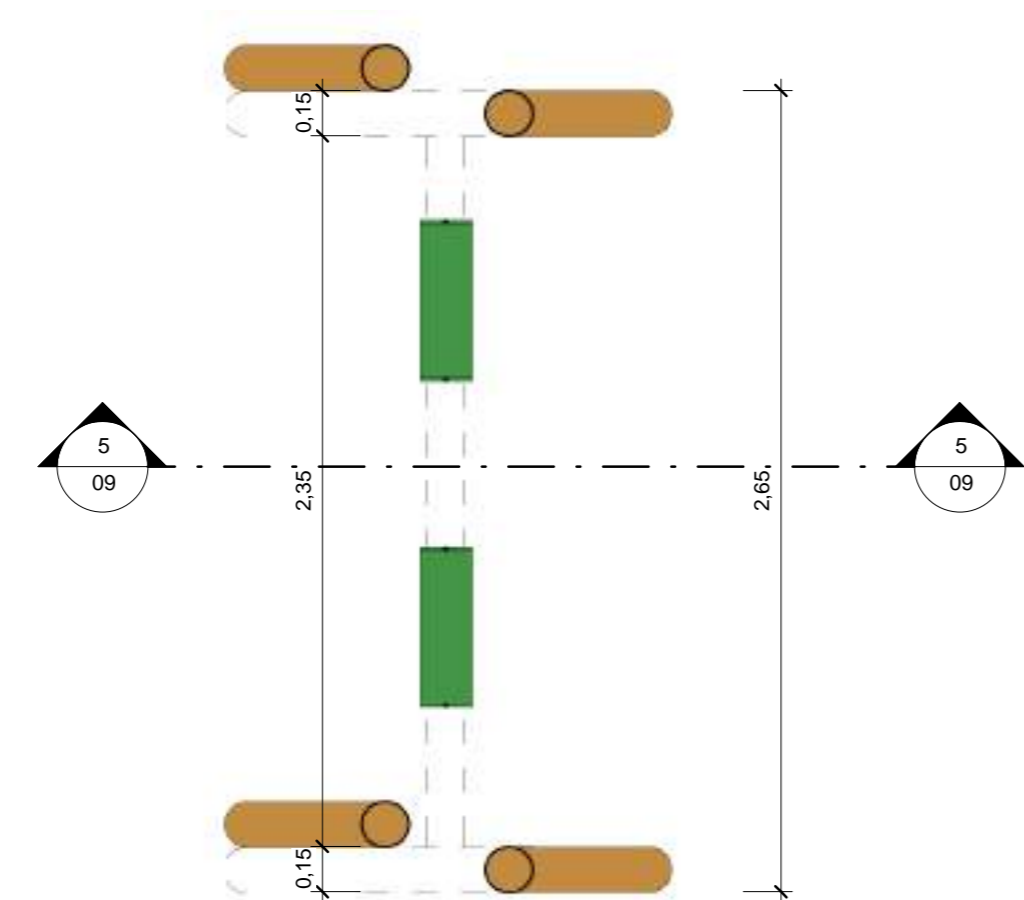

6 Planta Baixa 1:25

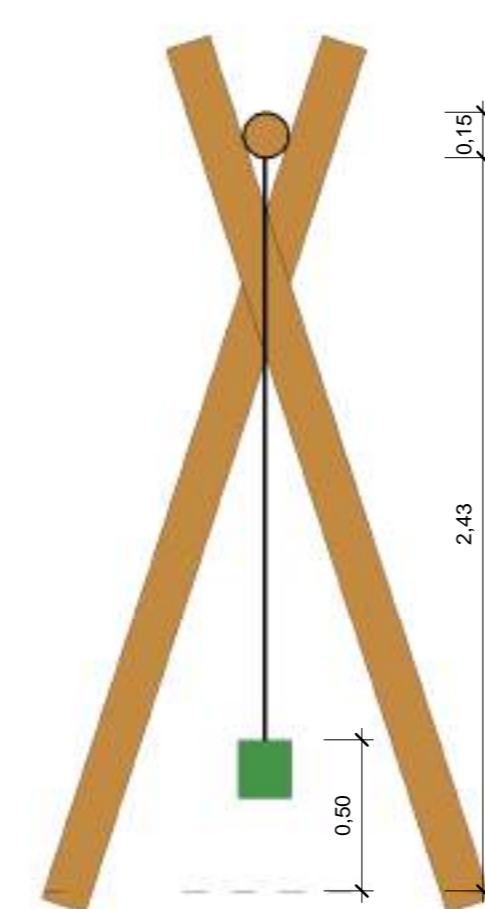

5 Corte 5 1:25

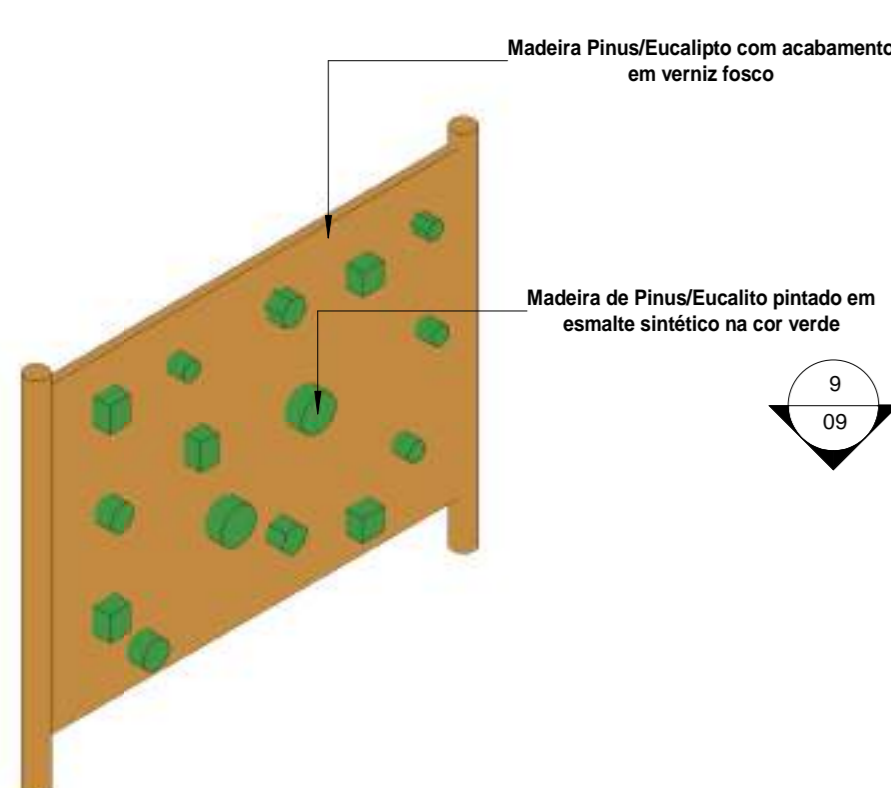

7 Ortogonal 3D

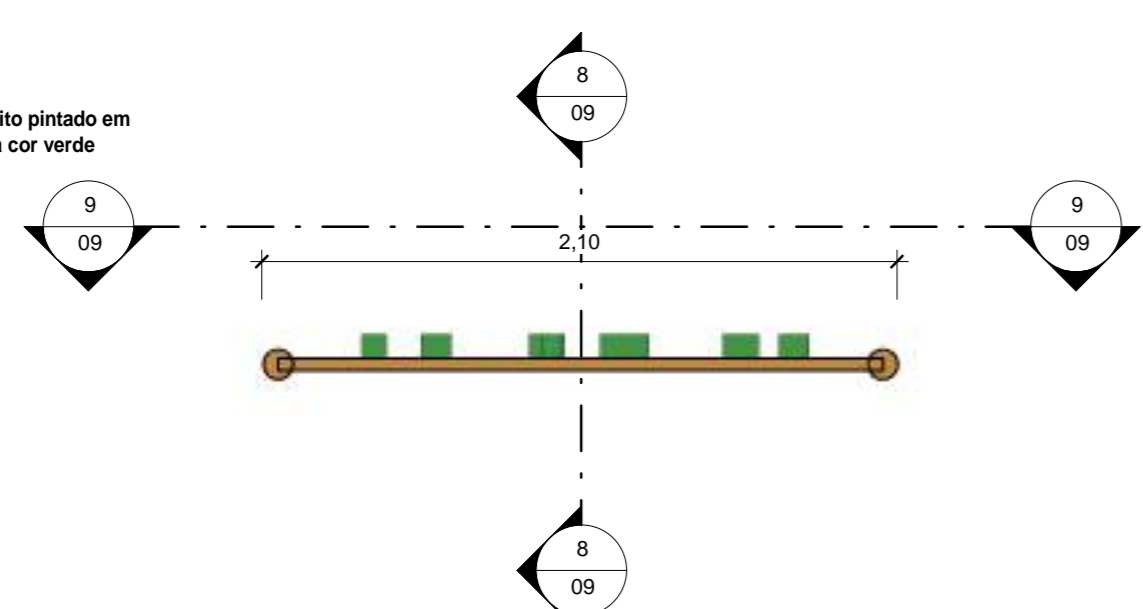

10 Planta Baixa 1:25

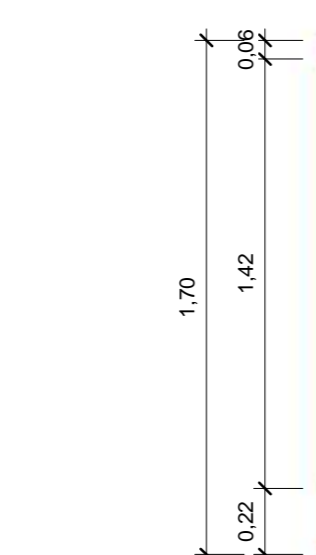

8 Corte 8 1:25

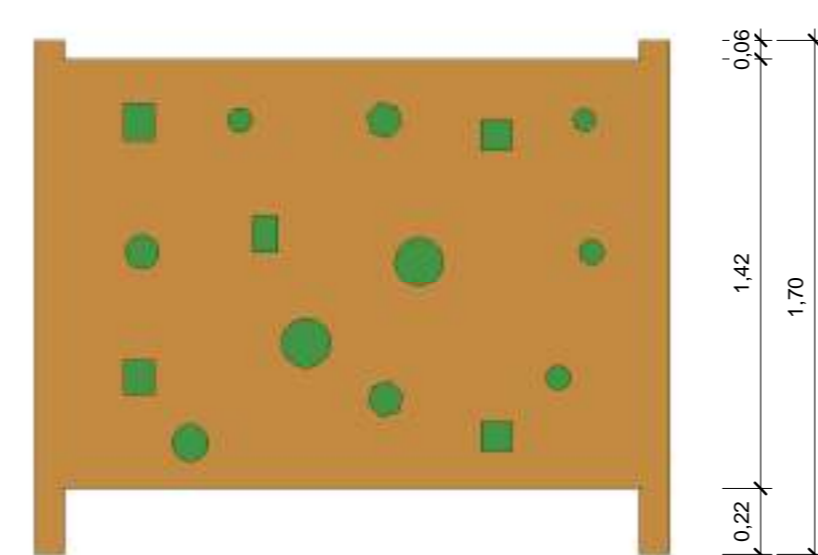

9 Vista 9 1:25

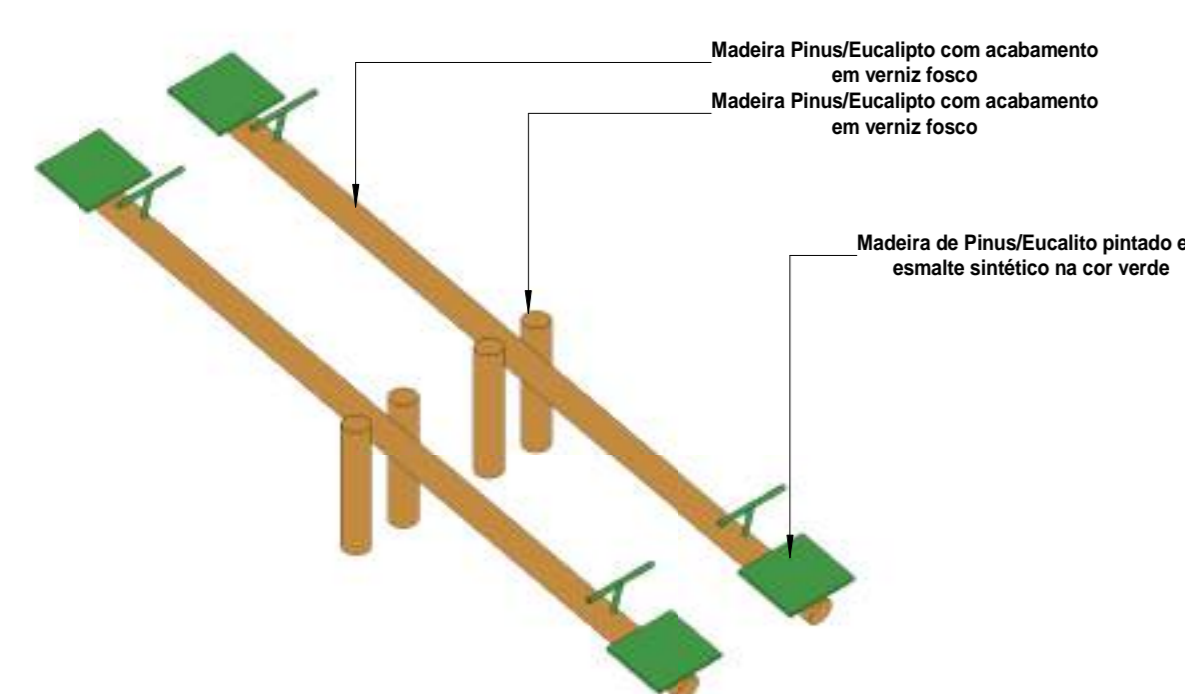

11 Ortogonal 3D

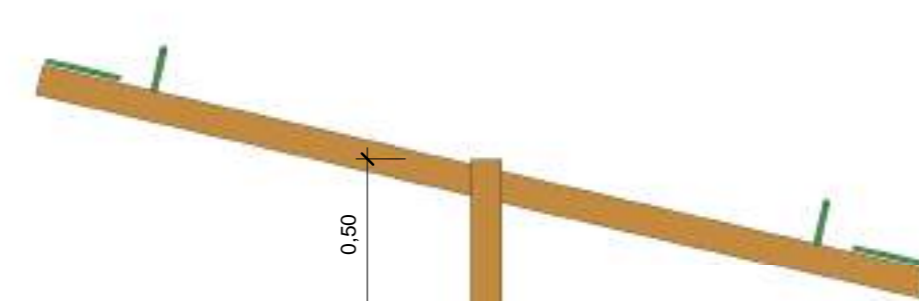

12 Vista 12 1:25

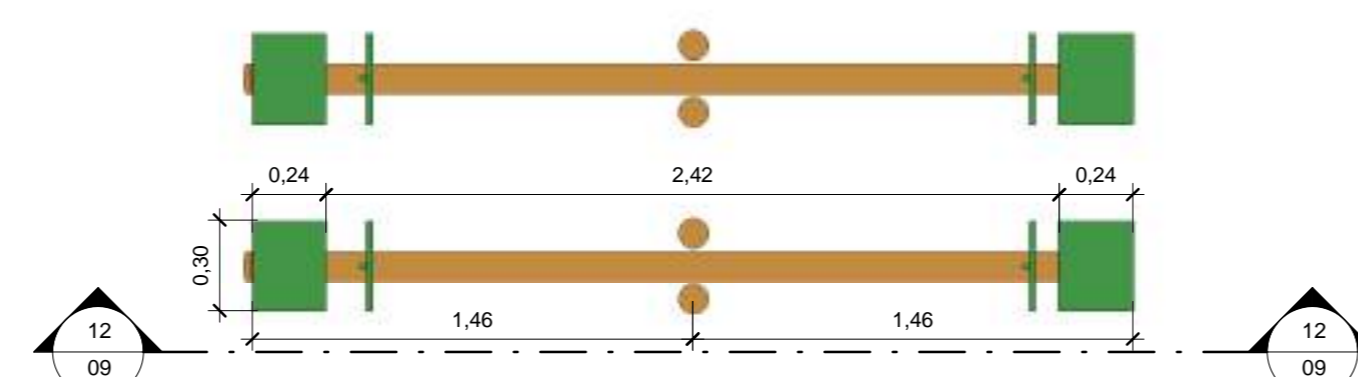

13 Planta Baixa 1:25

| Quantitativo de Mobiliário |   |
|----------------------------|---|
| Quantidade                 | Descrição   |
| 1                          | Banqueço duplo (1.50x3.00m) em madeira pinus ou eucalipto com acabamento em verniz fosco - Ref. M117 - da Ludico Parques ou similar   |
| 12                         | Banco fixo (0.70x1.50) em madeira pinus ou eucalipto com acabamento em verniz fosco - Ref. M312 da Ludico Parques ou similar  |
| 1                          | Brinquedo (4.00x5.00m) em madeira pinus ou eucalipto tratado com acabamento em verniz fosco, contendo uma casinha, 1 rampa de acesso, 1 escorregador, 1 escada de madeira, e 2 balanços, Ref. M220 - da Ludico Parques ou similar |
| 15                         | Cesto de Lixo (0.60x0.60) em madeira pinus ou eucalipto com acabamento em verniz fosco - Ref. M313 da Ludico Parques ou similar   |
| 1                          | Conjunto de Mesa (1.00x2.00) e Dois bancos (0.30x2.00) em madeira pinus ou eucalipto com acabamento em verniz fosco - Ref. M315 da Ludico Parques ou similar  |
| 2                          | Garrafas d'água (3.00x0.50) em madeira pinus ou eucalipto com acabamento em verniz fosco - Ref. M318 - da Ludico Parques ou similar   |
| 1                          | Mesa para jogos (1.20x1.20) com 4 bancos (0.30x0.30) em madeira pinus ou eucalipto com acabamento em verniz fosco - Ref. M314 da Ludico Parques ou similar  |
| 4                          | Parque de Escalada (2.00x1.80) em madeira pinus ou eucalipto com acabamento em verniz fosco - Ref. M111, da Ludico Parques ou similar   |
| 1                          | Tableta com arco de balanço padrão oficial, confeccionada com tubo de aço carbono com diâmetro de 4", com acabamento em esmalte sintético na cor branco, chumbado no piso, altura máxima 3,05                                     |
| 2                          | Trave de aço galvanizado de 4" com acabamento em primer com tinta esmalte sintético na cor branco, e redes de polietileno 3m.   |
| 41                         |   |

| REV. | EMISSÃO         | DATA     | EXEC. | VERIF. | APROV. |
|------|-----------------|----------|-------|--------|--------|
| 00   | EMISSÃO INICIAL | 08/03/24 |       |        |        |

PROGRAMA DE ACELERAÇÃO DO CRESCIMENTO (PAC) - MINISTÉRIO DO ESPORTE

PROJETO MODELO ESPAÇO ESPORTIVO COMUNITÁRIO TIPO B

DESCRIÇÃO: Detalhes 02

AUTOR DO PROJETO: Sinfra

PROJETO: Executivo

REVISÃO: 00

DATA: 08/03/2024

ESCALA: 1:25

FOLHA: 09

TOTAL: 10

