

MUNICÍPIO DE SOCORRO DO PIAUÍ
CNPJ: 06.553.671/0001-66

PROJETO BÁSICO DE ENGENHARIA



**REFORMA E AMPLIAÇÃO
BALNEÁRIO BARRAGEM DO VALE
VERDE**

SOCORRO DO PIAUÍ-PI

MUNICÍPIO: SOCORRO DO PIAUÍ-PI

FEVEREIRO DE 2026.

SUMÁRIO

- 1.0 – APRESENTAÇÃO**
- 2.0 – OBJETIVO DO PROJETO**
- 3.0 – CARACTERIZAÇÃO DO MUNICÍPIO**
- 4.0 – MEMORIAL DESCRITIVO**
- 5.0 – ESPECIFICAÇÕES TÉCNICAS**
- 6.0 – PLANTAS TÉCNICAS**
- 7.0 – ENCARGOS SOCIAIS - PIAUÍ**

1.0 – Apresentação

1.0 - APRESENTAÇÃO

O presente Memorial Descritivo refere-se ao Projeto Básico de Engenharia para a Reforma e Ampliação do Balneário Barragem do Vale Verde, localizado na zona urbana do Município.

O documento tem por finalidade descrever, de forma técnica, clara e detalhada, os serviços a serem executados, estabelecendo critérios técnicos, métodos construtivos, especificações de materiais e padrões mínimos de qualidade, de modo a possibilitar a adequada elaboração das propostas pelas empresas licitantes e garantir a correta execução da obra, em estrita conformidade com o projeto arquitetônico, orçamento analítico, orçamento sintético e memória de cálculo.

A definição das intervenções propostas decorreu de levantamento técnico realizado in loco, considerando as condições atuais da infraestrutura existente, as necessidades de adequação estrutural e funcional do espaço público, bem como a ampliação das áreas destinadas ao lazer e à prática esportiva. As melhorias visam proporcionar maior segurança aos usuários, melhor aproveitamento do espaço, ampliação das áreas de convivência, implantação de equipamentos de lazer infantil, melhoria da iluminação e valorização do patrimônio público municipal, contribuindo para o fortalecimento das atividades esportivas, recreativas e turísticas no município.

2.0 – OBJETIVO E JUSTIFICATIVA DO PROJETO

2.1 – OBJETIVO

O presente Memorial Descritivo estabelece as diretrizes técnicas, critérios de execução, especificações de materiais e padrões de qualidade para a Reforma e Ampliação do Balneário Barragem do Vale Verde, a intervenção contempla implantação de área coberta, playground, pergolado, revitalização do campo de futebol, instalações elétricas, pintura geral, serviços preliminares, administração e limpeza final.

Todos os serviços deverão ser executados em conformidade com as normas da ABNT vigentes, legislação municipal aplicável, normas de segurança do trabalho e orientações da fiscalização.

2.2 – JUSTIFICATIVA

2.0 – Objetivo do Projeto

1.0 – Apresentação

A presente obra refere-se à **Reforma e Ampliação do Balneário Barragem do Vale Verde**, visando à requalificação da infraestrutura existente e à ampliação das áreas de lazer, convivência e prática esportiva no município.

A intervenção contempla execução de serviços preliminares, implantação de playground, construção de área coberta com estrutura metálica e cobertura em telha cerâmica, execução de pergolado, melhorias no

campo de futebol com alambrado e iluminação, adequações nas instalações elétricas, pintura geral e serviços complementares.

O objetivo principal é proporcionar maior segurança, funcionalidade, conforto e valorização do espaço público, incentivando o lazer, a convivência comunitária e o desenvolvimento das atividades esportivas e turísticas locais.

A obra será executada em conformidade com os projetos técnicos, planilhas orçamentárias e normas vigentes, garantindo qualidade, durabilidade e atendimento ao interesse público.

3.0 – Caracterização do Município

3.0 – CARACTERIZAÇÃO DO MUNICÍPIO

3.1 – Aspectos Geográficos

O município de Socorro do Piauí está localizado no estado do Piauí, na região Nordeste do Brasil.

- Latitude: 08°52'33" S
- Longitude: 42°36'33" O
- Altitude média: aproximadamente 330 metros acima do nível do mar
-

Possui área territorial aproximada de 761 km².

A população estimada para 2025 é de aproximadamente 4.400 habitantes, com densidade demográfica média em torno de 5,7 hab/km².

O município integra a Mesorregião do Sudeste Piauiense, estando inserido na região de clima semiárido, caracterizada por elevadas temperaturas médias anuais, baixa pluviosidade e vegetação predominante de Caatinga.

3.2 – Aspectos Socioeconômicos

Socorro do Piauí é um município de pequeno porte, com economia baseada predominantemente no setor primário, especialmente agropecuária de subsistência, complementada pelo setor de serviços e administração pública.

Grande parte da renda municipal decorre de transferências constitucionais e programas governamentais.

O Índice de Desenvolvimento Humano Municipal (IDHM) é considerado baixo, situando-se em torno de 0,54 (IBGE – Censo 2010).

Os indicadores educacionais demonstram avanço na escolarização básica, com elevado percentual de crianças de 6 a 14 anos matriculadas na escola, superior a 95% nos últimos levantamentos oficiais.

3.3 – Saúde

A taxa de mortalidade infantil registrada nos últimos levantamentos disponíveis gira em torno de 17 a 20 óbitos por 1.000 nascidos vivos, variando conforme o ano de apuração.

O município possui cobertura de 100% das equipes de Estratégia Saúde da Família (ESF), garantindo atendimento primário à totalidade da população.

A estrutura de saúde é composta por Unidades Básicas de Saúde (UBS), com encaminhamento para municípios-polo da região nos casos de média e alta complexidade.

Não há dados consolidados recentes específicos sobre internações por doenças diarreicas disponíveis em bases públicas detalhadas por município no momento desta consolidação.

3.4 – Meio Ambiente e Saneamento

O território municipal está inserido no bioma Caatinga, com vegetação adaptada ao regime irregular de chuvas típico do semiárido nordestino.

As condições climáticas são marcadas por estiagens prolongadas e elevada evapotranspiração anual.

Quanto ao saneamento básico, o município enfrenta desafios típicos de cidades de pequeno porte do interior piauiense, especialmente no que se refere à ampliação da rede de esgotamento sanitário e universalização do abastecimento regular de água tratada.

A gestão ambiental local está associada à preservação dos recursos naturais e ao uso sustentável da vegetação nativa.

4.0 – Memorial Descritivo

4.0 – Memorial Descritivo

Os serviços preliminares compreendem a preparação da área para início das atividades construtivas, incluindo fornecimento e instalação de placa de obra em chapa galvanizada com estrutura de madeira, conforme padrões institucionais. Será realizada a supressão vegetal necessária, com corte e destoca de árvores, retirada de meio-fio existente, carga e transporte de entulhos, capina e limpeza manual de toda a área de intervenção.

Será instalado tapume metálico para isolamento e segurança da obra, garantindo controle de acesso e proteção de usuários do entorno. A locação da obra será executada mediante gabarito devidamente nivelado, assegurando precisão geométrica da implantação.

PLAYGROUND

A área destinada ao playground será previamente regularizada e nivelada mecanicamente, garantindo superfície adequada e drenagem superficial eficiente. Será executado aterro com areia lavada para composição da caixa de areia, proporcionando amortecimento e segurança aos usuários.

Serão instalados brinquedos em conformidade com normas de segurança infantil, incluindo casa tipo Tarzan com escorregador, gira-gira metálico, balanço duplo e gangorra dupla. Todos os equipamentos deverão ser fixados de forma estável e segura. A área será delimitada com guarda-corpo em tubo galvanizado, com altura aproximada de 1,10 m, assegurando proteção perimetral.

ÁREA COBERTA

A área coberta será executada com fundações diretas compostas por sapatas isoladas e vigas baldrame em concreto armado, com escavação manual, armação em aço CA-50 e CA-60 e concretagem com resistência característica mínima conforme projeto estrutural. As formas serão executadas em madeira serrada, devidamente alinhadas e escoradas. As vigas baldrame receberão impermeabilização com emulsão asfáltica em duas demãos, garantindo proteção contra umidade ascendente.

A estrutura vertical será composta por pilares em concreto armado com FCK compatível com o dimensionamento estrutural. A cobertura será estruturada com tesouras metálicas com vão aproximado de 9 metros, recebendo trama de aço com ripas e caibros para suporte de telha cerâmica tipo colonial. Serão executadas cumeeiras emboçadas com argamassa, instalação de calhas galvanizadas para captação de águas pluviais e execução de beira e bica para acabamento e proteção da cobertura.

O piso da área coberta será composto por aterro manual com areia, execução de contrapiso em concreto magro e posterior aplicação de piso cimentado liso com acabamento desempenado, garantindo resistência e durabilidade. Serão executados pequenos trechos de piso intertravado para recomposição de áreas específicas e alvenaria de contenção em blocos cerâmicos para estabilização de bordas.

INSTALAÇÕES ELÉTRICAS

As instalações elétricas serão executadas conforme a NBR 5410, contemplando fornecimento e instalação de quadro de distribuição trifásico com disjuntores de proteção e dispositivo DR. Serão utilizados eletrodutos rígidos de PVC aparentes, devidamente fixados, e caixas enterradas de inspeção em concreto pré-moldado.

A distribuição de energia será realizada com cabos de cobre isolados nas seções adequadas ao dimensionamento dos circuitos. Serão instalados pontos de iluminação com condutores, luminárias LED de baixo consumo, tomadas de sobrepor e interruptores. O sistema incluirá aterramento com hastes metálicas de 3 metros e caixas de inspeção específicas, garantindo segurança elétrica e proteção contra descargas atmosféricas e falhas de isolamento.

PERGOLADO

Será executado pergolado em madeira de lei regional, como maçaranduba ou angelim, devidamente tratada contra ação de cupins, umidade e intempéries. A estrutura será fixada com concreto sobre base preparada e alinhada. Serão instalados bancos de madeira com estrutura metálica, garantindo conforto e integração com a área de convivência do balneário.

CAMPO DE FUTEBOL

O campo de futebol receberá demarcação com aplicação de cal conforme medidas oficiais. Será executado alambrado com estrutura em tubos galvanizados e tela de arame com malha quadrada, garantindo proteção e delimitação da área esportiva.

Serão instalados postes metálicos tubulares com altura útil aproximada de 7 metros, equipados com refletores LED de alta eficiência, incluindo caixas de inspeção em alvenaria para passagem de cabos e manutenção elétrica. O sistema proporcionará iluminação adequada para utilização noturna do campo.

PINTURA

Os serviços de pintura compreenderão aplicação de tinta acrílica em pilares de concreto, pintura pulverizada sobre superfícies metálicas, incluindo tesouras e alambrado, e pintura látex acrílica em paredes existentes. Antes da pintura será realizada limpeza, lixamento e aplicação de fundo selador onde necessário, assegurando aderência e acabamento uniforme.

REFORMA DE ESTRUTURA EXISTENTE

Inclui serviços pontuais de retirada e reposição de telhas cerâmicas, bem como pintura de áreas existentes, visando recuperação e integração com as novas estruturas.

ADMINISTRAÇÃO DA OBRA

A obra contará com acompanhamento técnico de engenheiro civil responsável, com emissão de ART registrada no CREA.

Será mantido controle técnico dos serviços, fiscalização de qualidade e cumprimento do cronograma físico-financeiro.

LIMPEZA FINAL

Ao término dos serviços será realizada limpeza geral da área, com retirada de entulhos, resíduos e materiais excedentes, deixando a praça em condições adequadas para uso imediato pela comunidade.

CRONOGRAMA FÍSICO-FINANCEIRO:

É apresentado o Cronograma Físico – Financeiro, com os respectivos valores e prazos de execução, compatibilizando com a Planilha detalhada de Custos e Memorial Descritivo.

5.0 – Especificações Técnicas

5.0- ESPECIFICAÇÕES TÉCNICAS

Todos os serviços deverão ser executados em estrita conformidade com:

- Projeto Básico;
- Memorial Descritivo;
- Orçamento Analítico;
- Orçamento Sintético;
- Memória de Cálculo;
- Normas da ABNT aplicáveis;
- Legislação municipal vigente.

Os materiais empregados deverão ser novos, de primeira qualidade, adequados ao uso em espaço público urbano, garantindo resistência às intempéries e durabilidade.

A medição será realizada conforme execução efetiva dos serviços, mediante aprovação da fiscalização municipal.



Ivanildo Freitas de Oliveira
Engenheiro Civil
RN: 1905991234
CREA/PI 30222

Ivanildo Freitas de Oliveira
Engenheiro Civil

Aderson Barbosa Ribeiro Sá Filho
Prefeito Municipal de Socorro do Piauí

Obra
REFORMA E AMPLIAÇÃO DO BALNEÁRIO BARRAGEM DO VALE VERDE

Bancos
SINAPI - 01/2026 - Piauí
SBC - 02/2026 - Piauí
SICRO3 - 10/2025 - Piauí
ORSE - 11/2025 - Sergipe
SEINFRA - 028 - Ceará
SETOP - 10/2025 - Minas

B.D.I.
22,12%

Encargos Sociais
Não Desonerado:
Horista: 113,33%
Mensalista: 71,12%

Orçamento Sintético

Item	Código	Banco	Descrição	Und	Quant.	Valor Unit	Valor Unit com BDI	Total	Peso (%)
1			SERVIÇOS INICIAIS		1		35.910,52	35.910,52	6,21 %
1.1	103689	SINAPI	FORNECIMENTO E INSTALAÇÃO DE PLACA DE OBRA COM CHAPA GALVANIZADA E ESTRUTURA DE MADEIRA. AF_03/2022_PS	m²	6	467,05	570,36	3.422,16	0,59 %
1.2	98530	SINAPI	CORTE RASO E RECORTE DE ÁRVORE COM DIÂMETRO DE TRONCO MAIOR OU IGUAL A 0,40 M E MENOR QUE 0,60 M. AF_03/2024	UN	2	155,87	190,34	380,68	0,07 %
1.3	98527	SINAPI	REMOÇÃO DE RAÍZES REMANESCENTES DE TRONCO DE ÁRVORE COM DIÂMETRO MAIOR OU IGUAL A 0,40 M E MENOR QUE 0,60 M. AF_03/2024	UN	2	219,30	267,80	535,60	0,09 %
1.4	73859/002	SINAPI	CAPINA E LIMPEZA MANUAL DE TERRENO	m²	3066,95	1,89	2,30	7.053,98	1,22 %
1.5	98459	SINAPI	TAPUME COM TELHA METÁLICA. AF_03/2024	m²	200	92,30	112,71	22.542,00	3,90 %
1.6	C1630	SEINFRA	LOCAÇÃO DA OBRA - EXECUÇÃO DE GABARITO	m²	210	7,71	9,41	1.976,10	0,34 %
2			PLAYGROUND		1		106.193,87	106.193,87	18,35 %
2.1	100575	SINAPI	REGULARIZAÇÃO DE SUPERFÍCIES COM MOTONIVELADORA. AF_09/2024	m²	393,53	0,58	0,70	275,47	0,05 %
2.2	200015	SBC	ATERRO COM AREIA LAVADA PARA CAIXA DE AREIA	m²	393,53	116,14	141,83	55.814,35	9,65 %
2.3	18014043	SIURB	PLAYGROUND BRINQUEDOS DE MADEIRA - CASA TARZAN COM ESCORREGADOR E ESCADA MARINHEIRO	UN	1	6.571,99	8.025,71	8.025,71	1,39 %
2.4	9160	ORSE	Brinquedo - Gira-gira (carrossel ø=1,70m), em tubo de ferro galvanizado de 1 1/2" e assento em chapa galvanizada e=1/4", sergipark ou similar	un	2	3.898,89	4.761,32	9.522,64	1,65 %
2.5	13082	ORSE	Brinquedo - Balanço Duplo, modelo M117, da Lúdico Brinquedos Inteligentes ou similar	un	2	2.077,43	2.536,95	5.073,90	0,88 %
2.6	13086	ORSE	Brinquedo - Gangorra Dupla, modelo M119, da Lúdico Brinquedos Inteligentes ou similar	un	2	1.760,00	2.149,31	4.298,62	0,74 %
2.7	1873	ORSE	Guarda-corpo tubo de aço galvanizado 2" h = 1,10 m	m	77,11	201,59	246,18	18.982,93	3,28 %
2.8	103800	SINAPI	PEDRA ARGAMASSADA COM CIMENTO E AREIA 1:3, 40% DE ARGAMASSA EM VOLUME - AREIA E PEDRA DE MÃO COMERCIAIS - FORNECIMENTO E ASSENTAMENTO. AF_08/2022	m³	4,806	715,66	873,96	4.200,25	0,73 %
3			ÁREA COBERTA		1		164.746,37	164.746,37	28,47 %
3.1			ESTRUTURA		1		23.298,24	23.298,24	4,03 %
3.1.1	96522	SINAPI	ESCAVAÇÃO MANUAL PARA BLOCO DE COROAMENTO OU SAPATA (SEM ESCAVAÇÃO PARA COLOCAÇÃO DE FÓRMAS). AF_01/2024	m³	19,44	154,66	188,87	3.671,63	0,63 %
3.1.2	96556	SINAPI	CONCRETAGEM DE SAPATA, FCK 30 MPA, COM USO DE JERICA - LANÇAMENTO, ADENSAMENTO E ACABAMENTO. AF_01/2024	m³	1,296	1.147,88	1.401,79	1.816,71	0,31 %
3.1.3	96545	SINAPI	ARMAÇÃO DE BLOCO UTILIZANDO AÇO CA-50 DE 8 MM - MONTAGEM. AF_01/2024	KG	13,6512	15,57	19,01	259,50	0,04 %
3.1.4	103669	SINAPI	CONCRETAGEM DE PILARES, FCK = 25 MPA, COM USO DE BALDES - LANÇAMENTO, ADENSAMENTO E ACABAMENTO. AF_02/2022	m³	2,916	1.036,86	1.266,21	3.692,26	0,64 %
3.1.5	92884	SINAPI	ARMAÇÃO UTILIZANDO AÇO CA-25 DE 10,0 MM - MONTAGEM. AF_06/2022	KG	79,9632	11,51	14,05	1.123,48	0,19 %
3.1.6	104111	SINAPI	ARMAÇÃO DE PILAR OU VIGA DE ESTRUTURA DE CONCRETO ARMADO EMBUTIDA EM ALVENARIA DE VEDAÇÃO UTILIZANDO AÇO CA-60 DE 5,0 MM - MONTAGEM. AF_06/2022	KG	33,264	20,39	24,90	828,27	0,14 %
3.1.7	92269	SINAPI	FABRICAÇÃO DE FÓRMA PARA PILARES E ESTRUTURAS SIMILARES, EM MADEIRA SERRADA, E=25 MM. AF_09/2020	m²	12,96	152,72	186,50	2.417,04	0,42 %
3.1.8	96527	SINAPI	ESCAVAÇÃO MANUAL PARA VIGA BALDRAME OU SAPATA CORRIDA (INCLUINDO ESCAVAÇÃO PARA COLOCAÇÃO DE FÓRMAS). AF_01/2024	m³	11,6	112,74	137,67	1.596,97	0,28 %
3.1.9	104918	SINAPI	ARMAÇÃO DE SAPATA ISOLADA, VIGA BALDRAME E SAPATA CORRIDA UTILIZANDO AÇO CA-50 DE 8 MM - MONTAGEM. AF_01/2024	KG	91,64	13,71	16,74	1.534,05	0,27 %
3.1.10	96555	SINAPI	CONCRETAGEM DE BLOCO DE COROAMENTO OU VIGA BALDRAME, FCK 30 MPA, COM USO DE JERICA - LANÇAMENTO, ADENSAMENTO E ACABAMENTO. AF_01/2024	m³	2,32	980,11	1.196,91	2.776,83	0,48 %
3.1.11	98557	SINAPI	IMPERMEABILIZAÇÃO DE SUPERFÍCIE COM EMULSÃO ASFÁLTICA, 2 DEMÃOS. AF_09/2023	m²	58	50,57	61,75	3.581,50	0,62 %
3.2			COBERTURA		1		52.100,60	52.100,60	9,00 %
3.2.1	92539	SINAPI	TRAMA DE MADEIRA COMPOSTA POR RIPAS, CAIBROS E TERÇAS PARA TELHADOS DE ATÉ 2 ÁGUAS PARA TELHA CERÂMICA OU DE CONCRETO, INCLUSO TRANSPORTE VERTICAL. AF_10/2025	m²	187,92	74,67	91,18	17.134,54	2,96 %
3.2.2	94204	SINAPI	TELHAMENTO COM TELHA CERÂMICA CAPA-CANAL, TIPO COLONIAL, COM MAIS DE 2 ÁGUAS, INCLUSO TRANSPORTE VERTICAL. AF_07/2019	m²	187,92	51,69	63,12	11.861,51	2,05 %
3.2.3	94229	SINAPI	CALHA EM CHAPA DE AÇO GALVANIZADO NÚMERO 24, DESENVOLVIMENTO DE 100 CM, INCLUSO TRANSPORTE VERTICAL. AF_07/2019	M	9	173,19	211,49	1.903,41	0,33 %

MUNICÍPIO DE SOCORRO DO PIAUÍ
CNPJ: 06.553.671/0001-66

3.2.4	92594	SINAPI	FABRICAÇÃO E INSTALAÇÃO DE TESOURA INTEIRA EM AÇO, VÃO DE 9 M, PARA TELHA CERÂMICA OU DE CONCRETO, INCLUSO IÇAMENTO, EXCLUSIVE PINTURA. AF_10/2025	UN	6	1.744,54	2.130,43	12.782,58	2,21 %
3.2.5	94221	SINAPI	CUMEIRA PARA TELHA CERÂMICA EMBOÇADA COM ARGAMASSA TRAÇO 1:2:9 (CIMENTO, CAL E AREIA) PARA TELHADOS COM ATÉ 2 ÁGUAS, INCLUSO TRANSPORTE VERTICAL. AF_07/2019	M	34	25,94	31,67	1.076,78	0,19 %
3.2.6	C0387	SEINFRA	BEIRA E BICA EM TELHA COLONIAL	M	56	15,36	18,75	1.050,00	0,18 %
3.2.7	89578	SINAPI	TUBO PVC, SÉRIE R, ÁGUA PLUVIAL, DN 100 MM, FORNECIDO E INSTALADO EM CONDUTORES VERTICAIS DE ÁGUAS PLUVIAIS. AF_06/2022	M	6	31,89	38,94	233,64	0,04 %
3.2.8	89584	SINAPI	JOELHO 90 GRAUS, PVC, SERIE R, ÁGUA PLUVIAL, DN 100 MM, JUNTA ELÁSTICA, FORNECIDO E INSTALADO EM CONDUTORES VERTICAIS DE ÁGUAS PLUVIAIS. AF_06/2022	UN	2	45,24	55,24	110,48	0,02 %
3.2.9	102234	SINAPI	PINTURA IMUNIZANTE PARA MADEIRA, 2 DEMÃOS. AF_01/2021	m²	187,92	25,92	31,65	5.947,66	1,03 %
3.3			PISOS		1		63.907,47	63.907,47	11,04 %
3.3.1	94342	SINAPI	ATERRO MANUAL DE VALAS COM AREIA PARA ATERRO. AF_08/2023	m³	65,421	93,38	114,03	7.459,95	1,29 %
3.3.2	170205	SBC	CONTRAPISO EM CONCRETO MAGRO TRACO 1:3:5 5CM	m²	218,07	55,41	67,66	14.754,61	2,55 %
3.3.3	103334	SINAPI	ALVENARIA DE VEDAÇÃO DE BLOCOS CERÂMICOS FURADOS NA HORIZONTAL DE 14X9X19 CM (ESPESSURA 14 CM, BLOCO DEITADO) E ARGAMASSA DE ASSENTAMENTO COM PREPARO EM BETONEIRA. AF_12/2021	m²	8,12	157,19	191,96	1.558,71	0,27 %
3.3.4	92395	SINAPI	EXECUÇÃO DE PAVIMENTO EM PISO INTERTRAVADO, COM BLOCO SEXTAVADO DE 25 X 25 CM, ESPESSURA 10 CM. AF_10/2022	m²	80	117,23	143,16	11.452,80	1,98 %
3.3.5	104162	SINAPI	PISO EM GRANILITE, MARMORITE OU GRANITINA EM AMBIENTES INTERNOS, COM ESPESSURA DE 8 MM, INCLUSO MISTURA EM BETONEIRA, COLOCAÇÃO DAS JUNTAS, APLICAÇÃO DO PISO, 4 POLIMENTOS COM POLITRIZ, ESTUCAMENTO, SELADOR E CERA. AF_06/2022	m²	180	122,43	149,51	26.911,80	4,65 %
3.3.6	17060046	SIURB	RETIRADA DE PISO INTERTRAVADO	m²	80	18,12	22,12	1.769,60	0,31 %
3.4			INSTALAÇÃO ELÉTRICA		1		25.440,06	25.440,06	4,40 %
3.4.1			QUADRO E PROTEÇÕES		1		790,45	790,45	0,14 %
3.4.1.1	101875	SINAPI	QUADRO DE DISTRIBUIÇÃO DE ENERGIA EM CHAPA DE AÇO GALVANIZADO, DE EMBUTIR, COM BARRAMENTO TRIFÁSICO, PARA 12 DISJUNTORES DIN 100A - FORNECIMENTO E INSTALAÇÃO. AF_07/2025	UN	1	461,28	563,31	563,31	0,10 %
3.4.1.2	93655	SINAPI	DISJUNTOR MONOPOLAR TIPO DIN, CORRENTE NOMINAL DE 20A - FORNECIMENTO E INSTALAÇÃO. AF_07/2025	UN	2	12,39	15,13	30,26	0,01 %
3.4.1.3	93674	SINAPI	DISJUNTOR BIPOLAR TIPO DR, CORRENTE NOMINAL DE 25A - FORNECIMENTO E INSTALAÇÃO. AF_07/2025	UN	1	138,39	169,00	169,00	0,03 %
3.4.1.4	93653	SINAPI	DISJUNTOR MONOPOLAR TIPO DIN, CORRENTE NOMINAL DE 10A - FORNECIMENTO E INSTALAÇÃO. AF_07/2025	UN	2	11,42	13,94	27,88	0,00 %
3.4.2			ELETRODUTOS APARENTES		1		12.827,45	12.827,45	2,22 %
3.4.2.1	95728	SINAPI	ELETRODUTO RÍGIDO SOLDÁVEL, PVC, DN 32 MM (1"), APARENTE - FORNECIMENTO E INSTALAÇÃO. AF_01/2026	M	35	21,68	26,47	926,45	0,16 %
3.4.2.2	95726	SINAPI	ELETRODUTO RÍGIDO SOLDÁVEL, PVC, DN 20 MM (1/2"), APARENTE - FORNECIMENTO E INSTALAÇÃO. AF_01/2026	M	140	18,31	22,36	3.130,40	0,54 %
3.4.2.3	95727	SINAPI	ELETRODUTO RÍGIDO SOLDÁVEL, PVC, DN 25 MM (3/4"), APARENTE - FORNECIMENTO E INSTALAÇÃO. AF_01/2026	M	140	19,37	23,65	3.311,00	0,57 %
3.4.2.4	97882	SINAPI	CAIXA ENTERRADA ELÉTRICA RETANGULAR, EM CONCRETO PRÉ-MOLDADO, FUNDO COM BRITA, DIMENSÕES INTERNAS: 0,4X0,4X0,4 M. AF_12/2020	UN	20	223,54	272,98	5.459,60	0,94 %
3.4.3			CABOS ELÉTRICOS		1		6.652,70	6.652,70	1,15 %
3.4.3.1	91930	SINAPI	CABO DE COBRE FLEXÍVEL ISOLADO, 6 MM², ANTI-CHAMA 450/750 V, PARA CIRCUITOS TERMINAIS - FORNECIMENTO E INSTALAÇÃO. AF_03/2023	M	105	10,83	13,22	1.388,10	0,24 %
3.4.3.2	91926	SINAPI	CABO DE COBRE FLEXÍVEL ISOLADO, 2,5 MM², ANTI-CHAMA 450/750 V, PARA CIRCUITOS TERMINAIS - FORNECIMENTO E INSTALAÇÃO. AF_03/2023	M	450	4,97	6,06	2.727,00	0,47 %
3.4.3.3	91924	SINAPI	CABO DE COBRE FLEXÍVEL ISOLADO, 1,5 MM², ANTI-CHAMA 450/750 V, PARA CIRCUITOS TERMINAIS - FORNECIMENTO E INSTALAÇÃO. AF_03/2023	M	610	3,41	4,16	2.537,60	0,44 %
3.4.4			PONTOS ELÉTRICOS		1		5.005,90	5.005,90	0,87 %
3.4.4.1	C1947	SEINFRA	PONTO ELÉTRICO, MATERIAL E EXECUÇÃO	PT	12	282,74	345,28	4.143,36	0,72 %
3.4.4.2	92035	SINAPI	INTERRUPTOR SIMPLES (1 MÓDULO), INTERRUPTOR PARALELO (1 MÓDULO) E 1 TOMADA DE EMBUTIR 2P+T 10 A, INCLUINDO SUPORTE E PLACA - FORNECIMENTO E INSTALAÇÃO. AF_03/2023	UN	2	80,64	98,47	196,94	0,03 %
3.4.4.3	13598	ORSE	Painel slim Led quadrado de sobrepor autovolt, potência 24W, 4000K, ângulo de 120°	un	8	68,13	83,20	665,60	0,12 %
3.4.5			ATERRAMENTO E TESTES		1		163,56	163,56	0,03 %
3.4.5.1	96985	SINAPI	HASTE DE ATERRAMENTO, DIÂMETRO 5/8", COM 3 METROS - FORNECIMENTO E INSTALAÇÃO. AF_08/2023	UN	1	87,05	106,30	106,30	0,02 %
3.4.5.2	98111	SINAPI	CAIXA DE INSPEÇÃO PARA ATERRAMENTO, CIRCULAR, EM POLIETILENO, DIÂMETRO INTERNO = 0,3 M. AF_12/2020	UN	1	46,89	57,26	57,26	0,01 %
4			PERGOLADO		1		16.869,41	16.869,41	2,92 %
4.1	C0360	SEINFRA	BANCO DE MADEIRA C/ESTRUTURA DE FERRO - L= 3.00m	UN	2	1.181,52	1.442,87	2.885,74	0,50 %

MUNICÍPIO DE SOCORRO DO PIAUÍ
CNPJ: 06.553.671/0001-66

4.2	103315	SINAPI	INSTALAÇÃO DE PERGOLADO DE MADEIRA, EM MAÇARANDUBA, ANGELIM OU EQUIVALENTE DA REGIÃO, FIXADO COM CONCRETO SOBRE SOLO. AF_11/2021	m²	48,6	209,70	256,08	12.445,48	2,15 %
4.3	102234	SINAPI	PINTURA IMUNIZANTE PARA MADEIRA, 2 DEMÃOS. AF_01/2021	m²	48,6	25,92	31,65	1.538,19	0,27 %
5			CAMPO DE FUTEBOL		1		88.936,27	88.936,27	15,37 %
5.1	2459	ORSE	Demarcação de campo de futebol com utilização de cal	m	181,17	3,89	4,75	860,55	0,15 %
5.2	102363	SINAPI	ALAMBRADO PARA QUADRA POLIESPORTIVA, ESTRUTURADO POR TUBOS DE AÇO GALVANIZADO, (MONTANTES COM DIÂMETRO 2", TRAVESSAS E ESCORAS COM DIÂMETRO 1 1/4"), COM TELA DE ARAME GALVANIZADO, FIO 12 BWG E MALHA QUADRADA 5X5CM (EXCETO MURETA). AF_12/2025	m²	184	160,19	195,62	35.994,08	6,22 %
5.3	9020011	SIURB	ILUMINAÇÃO DE QUADRA COM POSTE DE AÇO TUBULAR, ALT. UTIL 7M COM 3 PROJETORES COM LÂMPADA DE LED 100W, INCLUSIVE CAIXA DE INSPEÇÃO DE ALVENARIA 40X40X40CM DE 1 TUJOLO COM TAMPAS DE CONCRETO	CJ	6	4.341,93	5.302,36	31.814,16	5,50 %
5.4	93358	SINAPI	ESCAVAÇÃO MANUAL DE VALA. AF_09/2024	m³	21	93,59	114,29	2.400,09	0,41 %
5.5	104737	SINAPI	REATERRO MANUAL DE VALAS, COM PLACA VIBRATÓRIA. AF_08/2023	m³	21	23,56	28,77	604,17	0,10 %
5.6	97667	SINAPI	ELETRODUTO FLEXÍVEL CORRUGADO, PEAD, DN 50 (1 1/2"), PARA REDE ENTERRADA DE DISTRIBUIÇÃO DE ENERGIA ELÉTRICA - FORNECIMENTO E INSTALAÇÃO. AF_12/2021	M	60	11,74	14,33	859,80	0,15 %
5.7	95728	SINAPI	ELETRODUTO RÍGIDO SOLDÁVEL, PVC, DN 32 MM (1"), APARENTE - FORNECIMENTO E INSTALAÇÃO. AF_01/2026	M	36	21,68	26,47	952,92	0,16 %
5.8	96985	SINAPI	HASTE DE ATERRAMENTO, DIÂMETRO 5/8", COM 3 METROS - FORNECIMENTO E INSTALAÇÃO. AF_08/2023	UN	6	87,05	106,30	637,80	0,11 %
5.9	97891	SINAPI	CAIXA ENTERRADA ELÉTRICA RETANGULAR, EM ALVENARIA COM BLOCOS DE CONCRETO, FUNDO COM BRITA, DIMENSÕES INTERNAS: 0,4X0,4X0,4 M. AF_12/2020	UN	12	227,20	277,45	3.329,40	0,58 %
5.10	91932	SINAPI	CABO DE COBRE FLEXÍVEL ISOLADO, 10 MM², ANTI-CHAMA 450/750 V, PARA CIRCUITOS TERMINAIS - FORNECIMENTO E INSTALAÇÃO. AF_03/2023	M	288	19,53	23,85	6.868,80	1,19 %
5.11	103800	SINAPI	PEDRA ARGAMASSADA COM CIMENTO E AREIA 1:3, 40% DE ARGAMASSA EM VOLUME - AREIA E PEDRA DE MÃO COMERCIAIS - FORNECIMENTO E ASSENTAMENTO. AF_08/2022	m³	5,28	715,66	873,96	4.614,50	0,80 %
6			ESTACIONAMENTO		1		26.244,84	26.244,84	4,54 %
6.1	98524	SINAPI	LIMPEZA MANUAL DE VEGETAÇÃO EM TERRENO COM ENXADA. AF_03/2024	m²	240,328575	5,04	6,15	1.478,02	0,26 %
6.2	020069	SBC	COMPACTAÇÃO DE TERRENO POR MEIO MANUAL	m²	240,328575	15,77	19,25	4.626,32	0,80 %
6.3	100324	SINAPI	LASTRO COM MATERIAL GRANULAR (PEDRA BRITADA N.1 E PEDRA BRITADA N.2), APLICADO EM PISOS OU LAJES SOBRE SOLO, ESPESURA DE *10 CM*. AF_01/2024	m²	45,96504	358,81	438,17	20.140,50	3,48 %
7			PINTURA		1		20.762,25	20.762,25	3,59 %
7.1	102491	SINAPI	PINTURA DE PISO COM TINTA ACRÍLICA, APLICAÇÃO MANUAL, 2 DEMÃOS, INCLUSO FUNDO PREPARADOR. AF_05/2021	m²	58,32	21,53	26,29	1.533,23	0,26 %
7.2	100742	SINAPI	PINTURA COM TINTA ALQUÍDICA DE ACABAMENTO (ESMALTE SINTÉTICO ACETINADO) APLICADA A ROLO OU PINCEL SOBRE SUPERFÍCIES METÁLICAS (EXCETO PERFIL) EXECUTADO EM OBRA (POR DEMÃO). AF_01/2020	m²	547,08	26,81	32,74	17.911,39	3,10 %
7.3	88489	SINAPI	PINTURA LÁTEX ACRÍLICA PREMIUM, APLICAÇÃO MANUAL EM PAREDES, DUAS DEMÃOS. AF_04/2023	m²	69,42	13,21	16,13	1.119,74	0,19 %
7.4	88485	SINAPI	FUNDO SELADOR ACRÍLICO, APLICAÇÃO MANUAL EM PAREDE, UMA DEMÃO. AF_04/2023	m²	38,88	4,17	5,09	197,89	0,03 %
8			INSTALAÇÃO ELÉTRICA		1		68.738,06	68.738,06	11,88 %
8.1	14031	ORSE	Poste decorativo com 02 pétalas, em aço galvanizado com difusor em vidro transparente temperado, ref. PT-301/2, da Aladin ou similar, com 3,00m, inclusivelâmpada de led 50w	un	13	1.036,70	1.266,01	16.458,13	2,84 %
8.2	93358	SINAPI	ESCAVAÇÃO MANUAL DE VALA. AF_09/2024	m³	67,2	93,59	114,29	7.680,28	1,33 %
8.3	104737	SINAPI	REATERRO MANUAL DE VALAS, COM PLACA VIBRATÓRIA. AF_08/2023	m³	67,2	23,56	28,77	1.933,34	0,33 %
8.4	97667	SINAPI	ELETRODUTO FLEXÍVEL CORRUGADO, PEAD, DN 50 (1 1/2"), PARA REDE ENTERRADA DE DISTRIBUIÇÃO DE ENERGIA ELÉTRICA - FORNECIMENTO E INSTALAÇÃO. AF_12/2021	M	320	11,74	14,33	4.585,60	0,79 %
8.5	95728	SINAPI	ELETRODUTO RÍGIDO SOLDÁVEL, PVC, DN 32 MM (1"), APARENTE - FORNECIMENTO E INSTALAÇÃO. AF_01/2026	M	78	21,68	26,47	2.064,66	0,36 %
8.6	97891	SINAPI	CAIXA ENTERRADA ELÉTRICA RETANGULAR, EM ALVENARIA COM BLOCOS DE CONCRETO, FUNDO COM BRITA, DIMENSÕES INTERNAS: 0,4X0,4X0,4 M. AF_12/2020	UN	18	227,20	277,45	4.994,10	0,86 %
8.7	93654	SINAPI	DISJUNTOR MONOPOLAR TIPO DIN, CORRENTE NOMINAL DE 16A - FORNECIMENTO E INSTALAÇÃO. AF_07/2025	UN	1	11,42	13,94	13,94	0,00 %
8.8	101632	SINAPI	RELÉ FOTOELÉTRICO PARA COMANDO DE ILUMINAÇÃO EXTERNA 1000 W - FORNECIMENTO E INSTALAÇÃO. AF_02/2025	UN	26	32,89	40,16	1.044,16	0,18 %
8.9	106027	SINAPI	DISPOSITIVO DPS 20KA-175V OU 275V - FORNECIMENTO E INSTALAÇÃO. AF_07/2025	UN	1	71,44	87,24	87,24	0,02 %
8.10	C2067	SEINFRA	QUADRO DE DISTRIBUIÇÃO DE LUZ EMBUTIR ATÉ 12 DIVISÕES 207X332X95mm, C/BARRAMENTO	UN	1	323,71	395,31	395,31	0,07 %
8.11	96985	SINAPI	HASTE DE ATERRAMENTO, DIÂMETRO 5/8", COM 3 METROS - FORNECIMENTO E INSTALAÇÃO. AF_08/2023	UN	3	87,05	106,30	318,90	0,06 %
8.12	ED-13931	SETOP	CORDOLHA DE COBRE NÚ, SEÇÃO TRANSVERSAL DE 16MM², PARA ELEMENTOS DE CAPTAÇÃO/ANEL DE CINTAMENTO (SPDA), INCLUSIVE PRESILHA DE FIXAÇÃO	m	25	22,46	27,42	685,50	0,12 %

MUNICÍPIO DE SOCORRO DO PIAUÍ
CNPJ: 06.553.671/0001-66

8.13	91932	SINAPI	CABO DE COBRE FLEXÍVEL ISOLADO, 10 MM², ANTI-CHAMA 450/750 V, PARA CIRCUITOS TERMINAIS - FORNECIMENTO E INSTALAÇÃO. AF_03/2023	M	1194	19,53	23,85	28.476,90	4,92 %
9			PLANTIO DE GRAMAS		1		2.413,91	2.413,91	0,42 %
9.1	103946	SINAPI	PLANTIO DE GRAMA ESMERALDA OU SÃO CARLOS OU CURITIBANA, EM PLACAS. AF_07/2024	m²	45,18	20,94	25,57	1.155,25	0,20 %
9.2	2394	ORSE	Fornecimento e espalhamento de terra vegetal preparada	m³	4,518	228,13	278,59	1.258,66	0,22 %
10			ADMINISTRAÇÃO CENTRAL		1		38.260,00	38.260,00	6,61 %
10.1	90778	SINAPI	ENGENHEIRO CIVIL DE OBRA PLENO COM ENCARGOS COMPLEMENTARES	H	80	141,30	172,55	13.804,00	2,39 %
10.2	90780	SINAPI	MESTRE DE OBRAS COM ENCARGOS COMPLEMENTARES	H	160	60,65	74,06	11.849,60	2,05 %
10.3	100289	SINAPI	VIGIA DIURNO COM ENCARGOS COMPLEMENTARES	H	160	23,41	28,58	4.572,80	0,79 %
10.4	90776	SINAPI	ENCARREGADO GERAL COM ENCARGOS COMPLEMENTARES	H	160	41,12	50,21	8.033,60	1,39 %
11			REFORMA EM EDIFICAÇÃO EXISTENTE		1		4.082,44	4.082,44	0,71 %
11.1	100330	SINAPI	RETIRADA E RECOLOCAÇÃO DE TELHA CERÂMICA CAPA-CANAL, COM ATÉ DUAS ÁGUAS, INCLUSO IÇAMENTO. AF_07/2019	m²	90	18,36	22,42	2.017,80	0,35 %
11.2	88489	SINAPI	PINTURA LÁTEX ACRÍLICA PREMIUM, APLICAÇÃO MANUAL EM PAREDES, DUAS DEMÃOS. AF_04/2023	m²	128	13,21	16,13	2.064,64	0,36 %

MUNICIPIO DE SOCORRO DO PIAUI
CNPJ: 06.553.671/0001-66

12			LIMPEZA FINAL		1		5.464,80	5.464,80	0,94 %
12.1	C1628	SEINFRA	LIMPEZA GERAL	m²	180	14,18	17,31	3.115,80	0,54 %
12.2	99811	SINAPI	LIMPEZA DE CONTRAPISO COM VASSOURA A SECO. AF_10/2025	m²	2900	0,67	0,81	2.349,00	0,41 %

Ivanildo Freitas de Oliveira
Engenheiro Civil
RN: 1995991234
CREA/PI 30222

Total sem BDI 473.885,17
Total do BDI 104.737,57
Total Geral 578.622,74

Ivanildo Freitas de Oliveira
Engenheiro Civil

Obra
REFORMA E AMPLIAÇÃO DO BALNEÁRIO BARRAGEM DO VALE VERDE

Bancos
SINAPI - 01/2026 - Piauí
SBC - 02/2026 - Piauí
SICRO3 - 10/2025 - Piauí
ORSE - 11/2025 - Sergipe
SEINFRA - 028 - Ceará
SETOP - 10/2025 - Minas

B.D.I.
22,12%

Encargos Sociais
Não Desonerado:
Horista: 113,33%
Mensalista: 71,12%

Orçamento Sintético

Item	Código	Banco	Descrição	Und	Quant.	Valor Unit	Valor Unit com BDI	Total	Peso (%)
1			SERVIÇOS INICIAIS		1		35.910,52	35.910,52	6,21 %
1.1	103689	SINAPI	FORNECIMENTO E INSTALAÇÃO DE PLACA DE OBRA COM CHAPA GALVANIZADA E ESTRUTURA DE MADEIRA. AF_03/2022_PS	m²	6	467,05	570,36	3.422,16	0,59 %
Local			Descrição	Fórmula				Quantidade	
			PLACA DE OBRA	2,0*3				6,0000000	
1.2	98530	SINAPI	CORTE RASO E RECORTE DE ÁRVORE COM DIÂMETRO DE TRONCO MAIOR OU IGUAL A 0,40 M E MENOR QUE 0,60 M. AF_03/2024	UN	2	155,87	190,34	380,68	0,07 %
Local			Descrição	Fórmula				Quantidade	
			ARVORES	2				2,0000000	
1.3	98527	SINAPI	REMOÇÃO DE RAÍZES REMANESCENTES DE TRONCO DE ÁRVORE COM DIÂMETRO MAIOR OU IGUAL A 0,40 M E MENOR QUE 0,60 M. AF_03/2024	UN	2	219,30	267,80	535,60	0,09 %
Local			Descrição	Fórmula				Quantidade	
			ARVORES	2				2,0000000	
1.4	73859/002	SINAPI	CAPINA E LIMPEZA MANUAL DE TERRENO	m²	3066,95	1,89	2,30	7.053,98	1,22 %
Local			Descrição	Fórmula				Quantidade	
PLAYGROUND			PLAYGROUND	393,53				393,5300000	
			ÁREA DE PISO	218,07				218,0700000	
			CANTEIRO 01	45,18				45,1800000	
			ÁREA EXTERNA	2410,17				2.410,1700000	
1.5	98459	SINAPI	TAPUME COM TELHA METÁLICA. AF_03/2024	m²	200	92,30	112,71	22.542,00	3,90 %
Local			Descrição	Fórmula				Quantidade	
			TAPUME	100*2				200,0000000	
1.6	C1630	SEINFRA	LOCAÇÃO DA OBRA - EXECUÇÃO DE GABARITO	m²	210	7,71	9,41	1.976,10	0,34 %
Local			Descrição	Fórmula				Quantidade	
			LOCAÇÃO DA OBRA (OFFSET DE 1M)	21*10				210,0000000	
2			PLAYGROUND		1		106.193,87	106.193,87	18,35 %
2.1	100575	SINAPI	REGULARIZAÇÃO DE SUPERFÍCIES COM MOTONIVELADORA. AF_09/2024	m²	393,53	0,58	0,70	275,47	0,05 %
Local			Descrição	Fórmula				Quantidade	
PLAYGROUND			ÁREA PLAYGROUND	393,53				393,5300000	
2.2	200015	SBC	ATERRO COM AREIA LAVADA PARA CAIXA DE AREIA	m²	393,53	116,14	141,83	55.814,35	9,65 %
Local			Descrição	Fórmula				Quantidade	
PLAYGROUND			AREIA NO PLAYGROUND	393,53				393,5300000	
2.3	18014043	SIURB	PLAYGROUND BRINQUEDOS DE MADEIRA - CASA TARZAN COM ESCORREGADOR E ESCADA MARINHEIRO	UN	1	6.571,99	8.025,71	8.025,71	1,39 %
Local			Descrição	Fórmula				Quantidade	
			CASA TARZAN	1				1,0000000	
2.4	9160	ORSE	Brinquedo - Gira-gira (carrossel ø=1,70m), em tubo de ferro galvanizado de 1 1/2" e assento em chapa galvanizada e=1/4", sergipark ou similar	un	2	3.898,89	4.761,32	9.522,64	1,65 %
Local			Descrição	Fórmula				Quantidade	
			GIRA GIRA	2				2,0000000	
2.5	13082	ORSE	Brinquedo - Balanço Duplo, modelo M117, da Lúdico Brinquedos Inteligentes ou similar	un	2	2.077,43	2.536,95	5.073,90	0,88 %
Local			Descrição	Fórmula				Quantidade	
			BALANÇA DUPLA	2				2,0000000	
2.6	13086	ORSE	Brinquedo - Gangorra Dupla, modelo M119, da Lúdico Brinquedos Inteligentes ou similar	un	2	1.760,00	2.149,31	4.298,62	0,74 %
Local			Descrição	Fórmula				Quantidade	
			GANGORRA DUPLA	2				2,0000000	
2.7	1873	ORSE	Guarda-corpo tubo de aço galvanizado 2" h = 1,10 m	m	77,11	201,59	246,18	18.982,93	3,28 %
Local			Descrição	Fórmula				Quantidade	
			GUARDA-CORPO	20,98+18,66+25,44+22,09-10,06				77,1100000	
2.8	103800	SINAPI	PEDRA ARGAMASSADA COM CIMENTO E AREIA 1:3, 40% DE ARGAMASSA EM VOLUME - AREIA E PEDRA DE MÃO COMERCIAIS - FORNECIMENTO E ASSENTAMENTO. AF_08/2022	m³	4,806	715,66	873,96	4.200,25	0,73 %
Local			Descrição	Fórmula				Quantidade	

MUNICÍPIO DE SOCORRO DO PIAUÍ
CNPJ: 06.553.671/0001-66

PEDRA PARA FIXAÇÃO DE GUARDA CORPO DO PLAYGROUND (25,44+18,66+26+10)*0,2*0,3 4,8060000

3			ÁREA COBERTA		1		164.746,37	164.746,37	28,47 %
3.1			ESTRUTURA		1		23.298,24	23.298,24	4,03 %
3.1.1	96522	SINAPI	ESCAVAÇÃO MANUAL PARA BLOCO DE COROAMENTO OU SAPATA (SEM ESCAVAÇÃO PARA COLOCAÇÃO DE FÓRMAS). AF_01/2024	m³	19,44	154,66	188,87	3.671,63	0,63 %
Local			Descrição	Fórmula				Quantidade	
			SAPATAS	0,90*0,90*2*12				19,4400000	
3.1.2	96556	SINAPI	CONCRETAGEM DE SAPATA, FCK 30 MPA, COM USO DE JERICA - LANÇAMENTO, ADENSAMENTO E ACABAMENTO. AF_01/2024	m³	1,296	1.147,88	1.401,79	1.816,71	0,31 %
Local			Descrição	Fórmula				Quantidade	
				0,6*0,6*0,3*12				1,2960000	
3.1.3	96545	SINAPI	ARMAÇÃO DE BLOCO UTILIZANDO AÇO CA-50 DE 8 MM - MONTAGEM. AF_01/2024	KG	13,6512	15,57	19,01	259,50	0,04 %
Local			Descrição	Fórmula				Quantidade	
			FERRO 8MM	((0,6*0,6*8*12)/12)*4,74				13,6512000	
3.1.4	103669	SINAPI	CONCRETAGEM DE PILARES, FCK = 25 MPA, COM USO DE BALDES - LANÇAMENTO, ADENSAMENTO E ACABAMENTO. AF_02/2022	m³	2,916	1.036,86	1.266,21	3.692,26	0,64 %
Local			Descrição	Fórmula				Quantidade	
			PILAR	0,3*0,3*2,70*12				2,9160000	
3.1.5	92884	SINAPI	ARMAÇÃO UTILIZANDO AÇO CA-25 DE 10,0 MM - MONTAGEM. AF_06/2022	KG	79,9632	11,51	14,05	1.123,48	0,19 %
Local			Descrição	Fórmula				Quantidade	
			ARMAÇÃO PILAR	2,7*4*12*0,617				79,9632000	
3.1.6	104111	SINAPI	ARMAÇÃO DE PILAR OU VIGA DE ESTRUTURA DE CONCRETO ARMADO EMBUTIDA EM ALVENARIA DE VEDAÇÃO UTILIZANDO AÇO CA-60 DE 5,0 MM - MONTAGEM. AF_06/2022	KG	33,264	20,39	24,90	828,27	0,14 %
Local			Descrição	Fórmula				Quantidade	
			ESTRIBOS	18*12*1*0,154				33,2640000	
3.1.7	92269	SINAPI	FABRICAÇÃO DE FÔRMA PARA PILARES E ESTRUTURAS SIMILARES, EM MADEIRA SERRADA, E=25 MM. AF_09/2020	m²	12,96	152,72	186,50	2.417,04	0,42 %
Local			Descrição	Fórmula				Quantidade	
			FORMA PILARES	0,3*4*2,7*4				12,9600000	
3.1.8	96527	SINAPI	ESCAVAÇÃO MANUAL PARA VIGA BALDRAME OU SAPATA CORRIDA (INCLUINDO ESCAVAÇÃO PARA COLOCAÇÃO DE FÓRMAS). AF_01/2024	m³	11,6	112,74	137,67	1.596,97	0,28 %
Local			Descrição	Fórmula				Quantidade	
			ESCAVAÇÃO	(20+9)*2*0,4*0,5				11,6000000	
3.1.9	104918	SINAPI	ARMAÇÃO DE SAPATA ISOLADA, VIGA BALDRAME E SAPATA CORRIDA UTILIZANDO AÇO CA-50 DE 8 MM - MONTAGEM. AF_01/2024	KG	91,64	13,71	16,74	1.534,05	0,27 %
Local			Descrição	Fórmula				Quantidade	
			VIGA BALDRAME	4*58*0,395				91,6400000	
3.1.10	96555	SINAPI	CONCRETAGEM DE BLOCO DE COROAMENTO OU VIGA BALDRAME, FCK 30 MPA, COM USO DE JERICA - LANÇAMENTO, ADENSAMENTO E ACABAMENTO. AF_01/2024	m³	2,32	980,11	1.196,91	2.776,83	0,48 %
Local			Descrição	Fórmula				Quantidade	
				58*0,20*0,20				2,3200000	
3.1.11	98557	SINAPI	IMPERMEABILIZAÇÃO DE SUPERFÍCIE COM EMULSÃO ASFÁLTICA, 2 DEMÃOS. AF_09/2023	m²	58	50,57	61,75	3.581,50	0,62 %
Local			Descrição	Fórmula				Quantidade	
			IMPERMEABILIZAÇÃO VIGA BALDRAME	58*(0,2+0,8)				58,0000000	
3.2			COBERTURA		1		52.100,60	52.100,60	9,00 %
3.2.1	92539	SINAPI	TRAMA DE MADEIRA COMPOSTA POR RIPAS, CAIBROS E TERÇAS PARA TELHADOS DE ATÉ 2 ÁGUAS PARA TELHA CERÂMICA OU DE CONCRETO, INCLUSO TRANSPORTE VERTICAL. AF_10/2025	m²	187,92	74,67	91,18	17.134,54	2,96 %
Local			Descrição	Fórmula				Quantidade	
			TRAMA DE AÇO RIPAS E CAIBROS (CORREÇÃO 30% = 1,044)	180*1,044				187,9200000	
3.2.2	94204	SINAPI	TELHAMENTO COM TELHA CERÂMICA CAPA-CANAL, TIPO COLONIAL, COM MAIS DE 2 ÁGUAS, INCLUSO TRANSPORTE VERTICAL. AF_07/2019	m²	187,92	51,69	63,12	11.861,51	2,05 %
Local			Descrição	Fórmula				Quantidade	
			TELHAMENTO	9*20*1,044				187,9200000	
3.2.3	94229	SINAPI	CALHA EM CHAPA DE AÇO GALVANIZADO NÚMERO 24. DESENVOLVIMENTO DE 100 CM, INCLUSO TRANSPORTE VERTICAL. AF_07/2019	M	9	173,19	211,49	1.903,41	0,33 %
Local			Descrição	Fórmula				Quantidade	
			CALHA	9				9,0000000	
3.2.4	92594	SINAPI	FABRICAÇÃO E INSTALAÇÃO DE TESOURA INTEIRA EM AÇO, VÃO DE 9 M, PARA TELHA CERÂMICA OU DE CONCRETO, INCLUSO LANCAMENTO, EXCLUSIVE PINTURA. AF_10/2025	UN	6	1.744,54	2.130,43	12.782,58	2,21 %
Local			Descrição	Fórmula				Quantidade	

MUNICÍPIO DE SOCORRO DO PIAUÍ
CNPJ: 06.553.671/0001-66

TESOURA			6				6,000000		
3.2.5	94221	SINAPI	CUMEIRA PARA TELHA CERÂMICA EMBOÇADA COM ARGAMASSA TRAÇO 1:2:9 (CIMENTO, CAL E AREIA) PARA TELHADOS COM ATÉ 2 ÁGUAS, INCLUSO TRANSPORTE VERTICAL. AF_07/2019	M	34	25,94	31,67	1.076,78	0,19 %
Local	Descrição		Fórmula		Quantidade				
	CUMEIRA		10+(6*4)		34,000000				
3.2.6	C0387	SEINFRA	BEIRA E BICA EM TELHA COLONIAL	M	56	15,36	18,75	1.050,00	0,18 %
Local	Descrição		Fórmula		Quantidade				
	BEIRA E BICA		20+20+8+8		56,000000				
3.2.7	89578	SINAPI	TUBO PVC, SÉRIE R, ÁGUA PLUVIAL, DN 100 MM, FORNECIDO E INSTALADO EM CONDUTORES VERTICAIS DE ÁGUAS PLUVIAIS. AF_06/2022	M	6	31,89	38,94	233,64	0,04 %
Local	Descrição		Fórmula		Quantidade				
	TUBO PARA ÁGUA CALHA		6		6,000000				
3.2.8	89584	SINAPI	JOELHO 90 GRAUS, PVC, SERIE R, ÁGUA PLUVIAL, DN 100 MM, JUNTA ELÁSTICA, FORNECIDO E INSTALADO EM CONDUTORES VERTICAIS DE ÁGUAS PLUVIAIS. AF_06/2022	UN	2	45,24	55,24	110,48	0,02 %
Local	Descrição		Fórmula		Quantidade				
	JOELHO TUBO AGUA CALHA		2		2,000000				
3.2.9	102234	SINAPI	PINTURA IMUNIZANTE PARA MADEIRA, 2 DEMÃOS. AF_01/2021	m²	187,92	25,92	31,65	5.947,66	1,03 %
Local	Descrição		Fórmula		Quantidade				
	TRAMA DE MADEIRA		187,92		187,920000				
3.3			PISOS		1		63.907,47	63.907,47	11,04 %
3.3.1	94342	SINAPI	ATERRO MANUAL DE VALAS COM AREIA PARA ATERRO. AF_08/2023	m³	65,421	93,38	114,03	7.459,95	1,29 %
Local	Descrição		Fórmula		Quantidade				
	ATERRO PISO		218,07*0,3		65,421000				
3.3.2	170205	SBC	CONTRAPISO EM CONCRETO MAGRO TRACO 1:3:5 5CM	m²	218,07	55,41	67,66	14.754,61	2,55 %
Local	Descrição		Fórmula		Quantidade				
	ÁREA COBERTA		218,07		218,070000				
3.3.3	103334	SINAPI	ALVENARIA DE VEDAÇÃO DE BLOCOS CERÂMICOS FURADOS NA HORIZONTAL DE 14X9X19 CM (ESPESSURA 14 CM, BLOCO DEITADO) E ARGAMASSA DE ASSENTAMENTO COM PREPARO EM BETONEIRA. AF_12/2021	m²	8,12	157,19	191,96	1.558,71	0,27 %
Local	Descrição		Fórmula		Quantidade				
	CONTENÇÃO PISO		58*0,14		8,120000				
3.3.4	92395	SINAPI	EXECUÇÃO DE PAVIMENTO EM PISO INTERTRAVADO, COM BLOCO SEXTAVADO DE 25 X 25 CM, ESPESSURA 10 CM. AF_10/2022	m²	80	117,23	143,16	11.452,80	1,98 %
Local	Descrição		Fórmula		Quantidade				
	PISO (REPARO)		80		80,000000				
3.3.5	104162	SINAPI	PISO EM GRANILITE, MARMORITE OU GRANITINA EM AMBIENTES INTERNOS, COM ESPESSURA DE 8 MM, INCLUSO MISTURA EM BETONEIRA, COLOCAÇÃO DAS JUNTAS, APLICAÇÃO DO PISO, 4 POLIMENTOS COM POLITRIZ, ESTUCAMENTO, SELADOR E CERA. AF_06/2022	m²	180	122,43	149,51	26.911,80	4,65 %
Local	Descrição		Fórmula		Quantidade				
	PISO EM GRANILITE		9*20		180,000000				
3.3.6	17060046	SIURB	RETIRADA DE PISO INTERTRAVADO	m²	80	18,12	22,12	1.769,60	0,31 %
Local	Descrição		Fórmula		Quantidade				
	REMOÇÃO DE PISOS INTERTRAVADOS QUEBRADOS		80		80,000000				
3.4			INSTALAÇÃO ELÉTRICA		1		25.440,06	25.440,06	4,40 %
3.4.1			QUADRO E PROTEÇÕES		1		790,45	790,45	0,14 %
3.4.1.1	101875	SINAPI	QUADRO DE DISTRIBUIÇÃO DE ENERGIA EM CHAPA DE AÇO GALVANIZADO, DE EMBUTIR, COM BARRAMENTO TRIFÁSICO, PARA 12 DISJUNTORES DIN 100A - FORNECIMENTO E INSTALAÇÃO. AF_07/2025	UN	1	461,28	563,31	563,31	0,10 %
Local	Descrição		Fórmula		Quantidade				
	QUADRO DE DISTRIBUIÇÃO		1		1,000000				
3.4.1.2	93655	SINAPI	DISJUNTOR MONOPOLAR TIPO DIN, CORRENTE NOMINAL DE 20A - FORNECIMENTO E INSTALAÇÃO. AF_07/2025	UN	2	12,39	15,13	30,26	0,01 %
Local	Descrição		Fórmula		Quantidade				
	DISJUNTOS 20A		2		2,000000				
3.4.1.3	93674	SINAPI	DISJUNTOR BIPOLAR TIPO DR, CORRENTE NOMINAL DE 25A - FORNECIMENTO E INSTALAÇÃO. AF_07/2025	UN	1	138,39	169,00	169,00	0,03 %
Local	Descrição		Fórmula		Quantidade				
	DISJUNTOR 25A		1		1,000000				
3.4.1.4	93653	SINAPI	DISJUNTOR MONOPOLAR TIPO DIN, CORRENTE NOMINAL DE 10A - FORNECIMENTO E INSTALAÇÃO. AF_07/2025	UN	2	11,42	13,94	27,88	0,00 %
Local	Descrição		Fórmula		Quantidade				

MUNICÍPIO DE SOCORRO DO PIAUÍ
CNPJ: 06.553.671/0001-66

DISJUNTOR 10A			2			2,0000000		
3.4.2			ELETRODUTOS APARENTES		1	12.827,45	12.827,45	2,22 %
3.4.2.1	95728	SINAPI	ELETRODUTO RÍGIDO SOLDÁVEL, PVC, DN 32 MM (1"), APARENTE - FORNECIMENTO E INSTALAÇÃO. AF_01/2026	M	35	21,68	26,47	926,45 0,16 %
Local	Descrição			Fórmula		Quantidade		
			ELETRODUTO 32MM		35	35,0000000		
3.4.2.2	95726	SINAPI	ELETRODUTO RÍGIDO SOLDÁVEL, PVC, DN 20 MM (1/2"), APARENTE - FORNECIMENTO E INSTALAÇÃO. AF_01/2026	M	140	18,31	22,36	3.130,40 0,54 %
Local	Descrição			Fórmula		Quantidade		
			ELETRODUTO 20MM		140	140,0000000		
3.4.2.3	95727	SINAPI	ELETRODUTO RÍGIDO SOLDÁVEL, PVC, DN 25 MM (3/4"), APARENTE - FORNECIMENTO E INSTALAÇÃO. AF_01/2026	M	140	19,37	23,65	3.311,00 0,57 %
Local	Descrição			Fórmula		Quantidade		
			ELETRODUTO 25MM		140	140,0000000		
3.4.2.4	97882	SINAPI	CAIXA ENTERRADA ELÉTRICA RETANGULAR, EM CONCRETO PRÉ-MOLDADO, FUNDO COM BRITA, DIMENSÕES INTERNAS: 0,4X0,4X0,4 M. AF_12/2020	UN	20	223,54	272,98	5.459,60 0,94 %
Local	Descrição			Fórmula		Quantidade		
			CAIXA DE PASSAGEM		20	20,0000000		
3.4.3			CABOS ELÉTRICOS		1	6.652,70	6.652,70	1,15 %
3.4.3.1	91930	SINAPI	CABO DE COBRE FLEXÍVEL ISOLADO, 6 MM², ANTI-CHAMA 450/750 V, PARA CIRCUITOS TERMINAIS - FORNECIMENTO E INSTALAÇÃO. AF_03/2023	M	105	10,83	13,22	1.388,10 0,24 %
Local	Descrição			Fórmula		Quantidade		
			CABO 6MM		105	105,0000000		
3.4.3.2	91926	SINAPI	CABO DE COBRE FLEXÍVEL ISOLADO, 2,5 MM², ANTI-CHAMA 450/750 V, PARA CIRCUITOS TERMINAIS - FORNECIMENTO E INSTALAÇÃO. AF_03/2023	M	450	4,97	6,06	2.727,00 0,47 %
Local	Descrição			Fórmula		Quantidade		
			CABO 2,5MM		450	450,0000000		
3.4.3.3	91924	SINAPI	CABO DE COBRE FLEXÍVEL ISOLADO, 1,5 MM², ANTI-CHAMA 450/750 V, PARA CIRCUITOS TERMINAIS - FORNECIMENTO E INSTALAÇÃO. AF_03/2023	M	610	3,41	4,16	2.537,60 0,44 %
Local	Descrição			Fórmula		Quantidade		
			CABO 1,5MM		610	610,0000000		
3.4.4			PONTOS ELÉTRICOS		1	5.005,90	5.005,90	0,87 %
3.4.4.1	C1947	SEINFRA	PONTO ELÉTRICO, MATERIAL E EXECUÇÃO	PT	12	282,74	345,28	4.143,36 0,72 %
Local	Descrição			Fórmula		Quantidade		
			PONTO DE LUZ		12	12,0000000		
3.4.4.2	92035	SINAPI	INTERRUPTOR SIMPLES (1 MÓDULO), INTERRUPTOR PARALELO (1 MÓDULO) E 1 TOMADA DE EMBUTIR 2P+T 10 A, INCLUINDO SUPORTE E PLACA - FORNECIMENTO E INSTALAÇÃO. AF_03/2023	UN	2	80,64	98,47	196,94 0,03 %
Local	Descrição			Fórmula		Quantidade		
			INTERRUPTOR		2	2,0000000		
3.4.4.3	13598	ORSE	Painel slim Led quadrado de sobrepor autovolt, potência 24W, 4000K, ângulo de120°	un	8	68,13	83,20	665,60 0,12 %
Local	Descrição			Fórmula		Quantidade		
			PAINEL LED SLIM		8	8,0000000		
3.4.5			ATERRAMENTO E TESTES		1	163,56	163,56	0,03 %
3.4.5.1	96985	SINAPI	HASTE DE ATERRAMENTO, DIÂMETRO 5/8", COM 3 METROS - FORNECIMENTO E INSTALAÇÃO. AF_08/2023	UN	1	87,05	106,30	106,30 0,02 %
Local	Descrição			Fórmula		Quantidade		
			HASTE DE ATERRAMENTO		1	1,0000000		
3.4.5.2	98111	SINAPI	CAIXA DE INSPEÇÃO PARA ATERRAMENTO, CIRCULAR, EM POLIETILENO, DIÂMETRO INTERNO = 0,3 M. AF_12/2020	UN	1	46,89	57,26	57,26 0,01 %
Local	Descrição			Fórmula		Quantidade		
			CAIXA DE INSPEÇÃO		1	1,0000000		
4			PERGOLADO		1	16.869,41	16.869,41	2,92 %
4.1	C0360	SEINFRA	BANCO DE MADEIRA C/ESTRUTURA DE FERRO - L= 3.00m	UN	2	1.181,52	1.442,87	2.885,74 0,50 %
Local	Descrição			Fórmula		Quantidade		
			BANCO DE MADEIRA		2	2,0000000		
4.2	103315	SINAPI	INSTALAÇÃO DE PERGOLADO DE MADEIRA, EM MAÇARANDUBA, ANGELIM OU EQUIVALENTE DA REGIÃO, FIXADO COM CONCRETO SOBRE SOLO. AF_11/2021	m²	48,6	209,70	256,08	12.445,48 2,15 %
Local	Descrição			Fórmula		Quantidade		
			PERGOLADO		10*4,86	48,6000000		
4.3	102234	SINAPI	PINTURA IMUNIZANTE PARA MADEIRA, 2 DEMÃOS. AF_01/2021	m²	48,6	25,92	31,65	1.538,19 0,27 %

MUNICÍPIO DE SOCORRO DO PIAUÍ
CNPJ: 06.553.671/0001-66

Local	Descrição	Fórmula	Quantidade
	PINTURA PERGOLADO	10*4,86	48,6000000
5	CAMPO DE FUTEBOL	1	88.936,27 88.936,27 15,37 %
5.1	2459 ORSE Demarcação de campo de futebol com utilização de cal	m 181,17 3,89 4,75	860,55 0,15 %
Local	Descrição	Fórmula	Quantidade
	DEMARCAÇÃO QUADRA	181,17	181,1700000
5.2	102363 SINAPI ALAMBRADO PARA QUADRA POLIESPORTIVA, ESTRUTURADO POR TUBOS DE AÇO GALVANIZADO, (MONTANTES COM DIÂMETRO 2", TRAVESSAS E ESCORAS COM DIÂMETRO 1 1/2"), COM TELA DE ARAME GALVANIZADO, FIO 12 BWG E MALHA QUADRADA 5X5CM (EXCETO MURETA). AF_12/2025	m² 184 160,19 195,62	35.994,08 6,22 %
Local	Descrição	Fórmula	Quantidade
	ALAMBRADO 2M	(21+25)*2*2	184,0000000
5.3	9020011 SIURB ILUMINAÇÃO DE QUADRA COM POSTE DE AÇO TUBULAR, ALT. UTIL 7M COM 3 PROJETORES COM LÂMPADA DE LED 100W, INCLUSIVE CAIXA DE INSPEÇÃO DE ALVENARIA 40X40X40CM DE 1 TUJOLO COM TAMPA DE CONCRETO	CJ 6 4.341,93 5.302,36	31.814,16 5,50 %
Local	Descrição	Fórmula	Quantidade
	POSTES DE ILUMINAÇÃO	6	6,0000000
5.4	93358 SINAPI ESCAVAÇÃO MANUAL DE VALA. AF_09/2024	m³ 21 93,59 114,29	2.400,09 0,41 %
Local	Descrição	Fórmula	Quantidade
	ATERRO	60*0,7*0,5	21,0000000
5.5	104737 SINAPI REATERRO MANUAL DE VALAS, COM PLACA VIBRATÓRIA. AF_08/2023	m³ 21 23,56 28,77	604,17 0,10 %
Local	Descrição	Fórmula	Quantidade
	REATERRO	60*0,7*0,5	21,0000000
5.6	97667 SINAPI ELETRODUTO FLEXÍVEL CORRUGADO, PEAD, DN 50 (1 1/2"), PARA REDE ENTERRADA DE DISTRIBUIÇÃO DE ENERGIA ELÉTRICA - FORNECIMENTO E INSTALAÇÃO. AF_12/2021	M 60 11,74 14,33	859,80 0,15 %
Local	Descrição	Fórmula	Quantidade
	ENTERRADO	60	60,0000000
5.7	95728 SINAPI ELETRODUTO RÍGIDO SOLDÁVEL, PVC, DN 32 MM (1"), APARENTE - FORNECIMENTO E INSTALAÇÃO. AF_01/2026	M 36 21,68 26,47	952,92 0,16 %
Local	Descrição	Fórmula	Quantidade
	POSTES	6*3*2	36,0000000
5.8	96985 SINAPI HASTE DE ATERRAMENTO, DIÂMETRO 5/8", COM 3 METROS - FORNECIMENTO E INSTALAÇÃO. AF_08/2023	UN 6 87,05 106,30	637,80 0,11 %
5.9	97891 SINAPI CAIXA ENTERRADA ELÉTRICA RETANGULAR, EM ALVENARIA COM BLOCOS DE CONCRETO, FUNDO COM BRITA, DIMENSÕES INTERNAS: 0,4X0,4X0,4 M. AF_12/2020	UN 12 227,20 277,45	3.329,40 0,58 %
5.10	91932 SINAPI CABO DE COBRE FLEXÍVEL ISOLADO, 10 MM², ANTI-CHAMA 450/750 V, PARA CIRCUITOS TERMINAIS - FORNECIMENTO E INSTALAÇÃO. AF_03/2023	M 288 19,53 23,85	6.868,80 1,19 %
Local	Descrição	Fórmula	Quantidade
	CABO DE COBRE	60*3+6*3*2*3	288,0000000
5.11	103800 SINAPI PEDRA ARGAMASSADA COM CIMENTO E AREIA 1:3, 40% DE ARGAMASSA EM VOLUME - AREIA E PEDRA DE MÃO COMERCIAIS - FORNECIMENTO E ASSENTAMENTO. AF_08/2022	m³ 5,28 715,66 873,96	4.614,50 0,80 %
Local	Descrição	Fórmula	Quantidade
	PEDRA PARA FIXAÇÃO DE TUBOS DE ALAMBRADO DO CAMPO	(24+20)*2*0,2*0,3	5,2800000
6	ESTACIONAMENTO	1	26.244,84 26.244,84 4,54 %
6.1	98524 SINAPI LIMPEZA MANUAL DE VEGETAÇÃO EM TERRENO COM ENXADA. AF_03/2024	m² 240,328575 5,04 6,15	1.478,02 0,26 %
Local	Descrição	Fórmula	Quantidade
	LIMPEZA ESTACIONAMENTO	((12,42+10,29)/2)*((20,24+22,09)/2)	240,3285750
6.2	020069 SBC COMPACTAÇÃO DE TERRENO POR MEIO MANUAL	m² 240,328575 15,77 19,25	4.626,32 0,80 %
Local	Descrição	Fórmula	Quantidade
	COMPACTAÇÃO ESTACIONAMENTO	((12,42+10,29)/2)*((20,24+22,09)/2)	240,3285750
6.3	100324 SINAPI LASTRO COM MATERIAL GRANULAR (PEDRA BRITADA N.1 E PEDRA BRITADA N.2), APLICADO EM PISOS OU LAJES SOBRE SOLO, ESPESSURA DE *10 CM*. AF_01/2024	m³ 45,96504 358,81 438,17	20.140,50 3,48 %
Local	Descrição	Fórmula	Quantidade
	LASTRO DE BRITA ESTACIONAMENTO	((((12,42+10,29)/2)*20,24)*0,2	45,9650400
7	PINTURA	1	20.762,25 20.762,25 3,59 %
7.1	102491 SINAPI PINTURA DE PISO COM TINTA ACRÍLICA, APLICAÇÃO MANUAL, 2 DEMÃOS, INCLUSO FUNDO PREPARADOR. AF_05/2021	m² 58,32 21,53 26,29	1.533,23 0,26 %
Local	Descrição	Fórmula	Quantidade
	PILARES NOVOS	12*2,7*1,2	38,8800000
	PILARES EXISTENTES	6*1,2*2,7	19,4400000

MUNICÍPIO DE SOCORRO DO PIAUÍ
CNPJ: 06.553.671/0001-66

7.2	100742	SINAPI	PINTURA COM TINTA ALQUÍDICA DE ACABAMENTO (ESMALTE SINTÉTICO ACETINADO) APLICADA A ROLO OU PINCEL SOBRE SUPERFÍCIES METÁLICAS (EXCETO PERFIL) EXECUTADO EM OBRA (POR DEMÃO). AF_01/2020	m²	547,08	26,81	32,74	17.911,39	3,10 %
Local			Descrição	Fórmula				Quantidade	
			PINTURA TESOURAS	10,50*6				63,0000000	
			ALAMBRADO	192				192,0000000	
			GUARDA-CORPO	77,11				77,1100000	
			GUARDA-CORPO ANTIGO	214,97				214,9700000	
7.3	88489	SINAPI	PINTURA LÁTEX ACRÍLICA PREMIUM, APLICAÇÃO MANUAL EM PAREDES, DUAS DEMÃOS. AF_04/2023	m²	69,42	13,21	16,13	1.119,74	0,19 %
Local			Descrição	Fórmula				Quantidade	
			PAREDE	10,07*2*3+3*2+3				69,4200000	
7.4	88485	SINAPI	FUNDO SELADOR ACRÍLICO, APLICAÇÃO MANUAL EM PAREDE, UMA DEMÃO. AF_04/2023	m²	38,88	4,17	5,09	197,89	0,03 %
Local			Descrição	Fórmula				Quantidade	
			FUNDO SELADOR	12*1,2*2,7				38,8800000	
8			INSTALAÇÃO ELÉTRICA		1		68.738,06	68.738,06	11,88 %
8.1	14031	ORSE	Poste decorativo com 02 pétalas, em aço galvanizado com difusor em vidro transparente temperado, ref. PT-301/2, da Aladin ou similar, com 3,00m, inclusive lâmpada de led 50w	un	13	1.036,70	1.266,01	16.458,13	2,84 %
Local			Descrição	Fórmula				Quantidade	
			POSTE	13				13,0000000	
8.2	93358	SINAPI	ESCAVAÇÃO MANUAL DE VALA. AF_09/2024	m³	67,2	93,59	114,29	7.680,28	1,33 %
Local			Descrição	Fórmula				Quantidade	
			ESCAVAÇÃO PARA INSTALAÇÃO DE POSTE	320*0,7*0,3				67,2000000	
8.3	104737	SINAPI	REATERRO MANUAL DE VALAS, COM PLACA VIBRATÓRIA. AF_08/2023	m³	67,2	23,56	28,77	1.933,34	0,33 %
Local			Descrição	Fórmula				Quantidade	
			REATERRO	320*0,7*0,3				67,2000000	
8.4	97667	SINAPI	ELETRODUTO FLEXÍVEL CORRUGADO, PEAD, DN 50 (1 1/2"), PARA REDE ENTERRADA DE DISTRIBUIÇÃO DE ENERGIA ELÉTRICA - FORNECIMENTO E INSTALAÇÃO. AF_12/2021	M	320	11,74	14,33	4.585,60	0,79 %
Local			Descrição	Fórmula				Quantidade	
			ELETRODUTO 50MM	320				320,0000000	
8.5	95728	SINAPI	ELETRODUTO RÍGIDO SOLDÁVEL, PVC, DN 32 MM (1"), APARENTE - FORNECIMENTO E INSTALAÇÃO. AF_01/2026	M	78	21,68	26,47	2.064,66	0,36 %
Local			Descrição	Fórmula				Quantidade	
			ELETRODUTO 32MM	13*3*2				78,0000000	
8.6	97891	SINAPI	CAIXA ENTERRADA ELÉTRICA RETANGULAR, EM ALVENARIA COM BLOCOS DE CONCRETO, FUNDO COM BRITA, DIMENSÕES INTERNAS: 0,4X0,4X0,4 M. AF_12/2020	UN	18	227,20	277,45	4.994,10	0,86 %
Local			Descrição	Fórmula				Quantidade	
			CAIXA ENTERRADA	18				18,0000000	
8.7	93654	SINAPI	DISJUNTOR MONOPOLAR TIPO DIN, CORRENTE NOMINAL DE 16A - FORNECIMENTO E INSTALAÇÃO. AF_07/2025	UN	1	11,42	13,94	13,94	0,00 %
Local			Descrição	Fórmula				Quantidade	
			DISJUNTOR	1				1,0000000	
8.8	101632	SINAPI	RELÉ FOTOELÉTRICO PARA COMANDO DE ILUMINAÇÃO EXTERNA 1000 W - FORNECIMENTO E INSTALAÇÃO. AF_02/2025	UN	26	32,89	40,16	1.044,16	0,18 %
Local			Descrição	Fórmula				Quantidade	
			RELÉ	26				26,0000000	
8.9	106027	SINAPI	DISPOSITIVO DPS 20KA-175V OU 275V - FORNECIMENTO E INSTALAÇÃO. AF_07/2025	UN	1	71,44	87,24	87,24	0,02 %
Local			Descrição	Fórmula				Quantidade	
			DPS	1				1,0000000	
8.10	C2067	SEINFRA	QUADRO DE DISTRIBUIÇÃO DE LUZ EMBUTIR ATÉ 12 DIVISÕES 207X332X95mm, C/BARRAMENTO	UN	1	323,71	395,31	395,31	0,07 %
Local			Descrição	Fórmula				Quantidade	
			QUADRO DE DISTRIBUIÇÃO	1				1,0000000	
8.11	96985	SINAPI	HASTE DE ATERRAMENTO, DIÂMETRO 5/8", COM 3 METROS - FORNECIMENTO E INSTALAÇÃO. AF_08/2023	UN	3	87,05	106,30	318,90	0,06 %
Local			Descrição	Fórmula				Quantidade	
			ATERRAMENTO COM HASTE DE COBRE	3				3,0000000	
8.12	ED-13931	SETOP	CORDALHA DE COBRE NÚ, SEÇÃO TRANSVERSAL DE 16MM², PARA ELEMENTOS DE CAPTAÇÃO/ANEL DE CINTAMENTO (SPDA), INCLUSIVE PRESILHA DE FIXAÇÃO	m	25	22,46	27,42	685,50	0,12 %
Local			Descrição	Fórmula				Quantidade	
			CORDALHA COBRE NÚ	25				25,0000000	

MUNICÍPIO DE SOCORRO DO PIAUÍ
CNPJ: 06.553.671/0001-66

8.13	91932	SINAPI	CABO DE COBRE FLEXÍVEL ISOLADO, 10 MM², ANTI-CHAMA 450/750 V, PARA CIRCUITOS TERMINAIS - FORNECIMENTO E INSTALAÇÃO. AF_03/2023	M	1194	19,53	23,85	28.476,90	4,92 %
Local			Descrição					Fórmula	Quantidade
			CABO DE COBRE 10MM					13*3*2*3+(320*3)	1.194,0000000
9			PLANTIO DE GRAMAS		1		2.413,91	2.413,91	0,42 %
9.1	103946	SINAPI	PLANTIO DE GRAMA ESMERALDA OU SÃO CARLOS OU CURITIBANA, EM PLACAS. AF_07/2024	m²	45,18	20,94	25,57	1.155,25	0,20 %
Local			Descrição					Fórmula	Quantidade
			CANTEIRO					45,18	45,1800000
9.2	2394	ORSE	Fornecimento e espalhamento de terra vegetal preparada	m³	4,518	228,13	278,59	1.258,66	0,22 %
Local			Descrição					Fórmula	Quantidade
			TERRA VEGETAL					45,18*0,10	4,5180000
10			ADMINISTRAÇÃO CENTRAL		1		38.260,00	38.260,00	6,61 %
10.1	90778	SINAPI	ENGENHEIRO CIVIL DE OBRA PLENO COM ENCARGOS COMPLEMENTARES	H	80	141,30	172,55	13.804,00	2,39 %
Local			Descrição					Fórmula	Quantidade
			ENGENHEIRO CIVIL					80	80,0000000
10.2	90780	SINAPI	MESTRE DE OBRAS COM ENCARGOS COMPLEMENTARES	H	160	60,65	74,06	11.849,60	2,05 %
Local			Descrição					Fórmula	Quantidade
			MESTRE DE OBRAS					160	160,0000000
10.3	100289	SINAPI	VIGIA DIURNO COM ENCARGOS COMPLEMENTARES	H	160	23,41	28,58	4.572,80	0,79 %
Local			Descrição					Fórmula	Quantidade
			VIGIA					160	160,0000000
10.4	90776	SINAPI	ENCARREGADO GERAL COM ENCARGOS COMPLEMENTARES	H	160	41,12	50,21	8.033,60	1,39 %
11			REFORMA EM EDIFICAÇÃO EXISTENTE		1		4.082,44	4.082,44	0,71 %
11.1	100330	SINAPI	RETIRADA E RECOLOCAÇÃO DE TELHA CERÂMICA CAPA-CANAL, COM ATÉ DUAS ÁGUAS, INCLUSO IÇAMENTO. AF_07/2019	m²	90	18,36	22,42	2.017,80	0,35 %
Local			Descrição					Fórmula	Quantidade
			RETELHAMENTO					10*9	90,0000000
11.2	88489	SINAPI	PINTURA LÁTEX ACRÍLICA PREMIUM, APLICAÇÃO MANUAL EM PAREDES, DUAS DEMÃOS. AF_04/2023	m²	128	13,21	16,13	2.064,64	0,36 %
12			LIMPEZA FINAL		1		5.464,80	5.464,80	0,94 %
12.1	C1628	SEINFRA	LIMPEZA GERAL	m²	180	14,18	17,31	3.115,80	0,54 %
Local			Descrição					Fórmula	Quantidade
			LIMPEZA GERAL					20*9	180,0000000
12.2	99811	SINAPI	LIMPEZA DE CONTRAPISO COM VASSOURA A SECO. AF_10/2025	m²	2900	0,67	0,81	2.349,00	0,41 %

Ivanildo Freitas de Oliveira
Engenheiro Civil
RN: 1995591234
CREA/PI 30222

Total sem BDI
Total do BDI
Total Geral

473.885,17
104.737,57
578.622,74

Ivanildo Freitas de Oliveira
Engenheiro Civil

Obra
REFORMA E AMPLIAÇÃO DO BALNEÁRIO BARRAGEM DO VALE VERDE

Bancos
SINAPI - 01/2026 - Piauí
SBC - 02/2026 - Piauí
SICRO3 - 10/2025 - Piauí
ORSE - 11/2025 - Sergipe
SEINFRA - 028 - Ceará
SETOP - 10/2025 - Minas Gerais

B.D.I.
22,12%

Encargos Sociais
Não Desonerado:
Horista: 113,33%
Mensalista: 71,12%

Planilha Orçamentária Analítica

1			SERVIÇOS INICIAIS					35.910,52	
1.1	Código	Banco	Descrição	Tipo	Und	Quant.	Valor Unit	Total	
Composição	103889	SINAPI	FORNECIMENTO E INSTALAÇÃO DE PLACA DE OBRA COM CHAPA GALVANIZADA E ESTRUTURA DE MADEIRA. AF_03/2022_PS	Sinalização Vertical Viária	m²	1,0000000	467,05	467,05	
Composição	102234	SINAPI	PINTURA IMUNIZANTE PARA MADEIRA, 2 DEMÃOS. AF_01/2021	Pintura em Madeira	m²	0,5000000	25,92	12,96	
Composição o Auxiliar	88316	SINAPI	SERVEANTE COM ENCARGOS COMPLEMENTARES	Livro SINAPI: Cálculos e Parâmetros	H	1,1186000	23,66	26,46	
Composição o Auxiliar	88262	SINAPI	CARPINTEIRO DE FORMAS COM ENCARGOS COMPLEMENTARES	Livro SINAPI: Cálculos e Parâmetros	H	0,3729000	28,78	10,73	
Composição o Auxiliar	00005069	SINAPI	PREGO DE AÇO POLIDO COM CABECA 17 X 27 (2 1/2 X 11)	Material	KG	0,0132000	20,74	0,27	
Insumo	00004509	SINAPI	SARRAFO *2,5 X 10* CM EM PINUS, MISTA OU EQUIVALENTE DA REGIAO - BRUTA	Material	M	3,2083000	5,05	16,20	
Insumo	00004813	SINAPI	PLACA DE OBRA (PARA CONSTRUCAO CIVIL) EM CHAPA GALVANIZADA *N. 22*, ADESIVADA, DE *2,4 X 1,2* M (SEM POSTES PARA FIXACAO)	Material	m²	1,0000000	400,00	400,00	
Insumo	00005065	SINAPI	PREGO DE AÇO POLIDO COM CABECA 10 X 10 (7/8 X 17)	Material	KG	0,0113000	38,70	0,44	
				MO sem LS =>	14,72	LS =>	16,69	MO com LS =>	31,41
				Valor do BDI =>	103,31			Valor com BDI =>	570,36
						Quant. =>	6,00	Preço Total =>	3.422,16

1.2	Código	Banco	Descrição	Tipo	Und	Quant.	Valor Unit	Total	
Composição	98530	SINAPI	CORTE RASO E RECORTE DE ÁRVORE COM DIÂMETRO DE TRONCO MAIOR OU IGUAL A 0,40 M E MENOR QUE 0,60 M. AF_03/2024	Supressão Vegetal	UN	1,0000000	155,87	155,87	
Composição	88441	SINAPI	JARDINEIRO COM ENCARGOS COMPLEMENTARES	Livro SINAPI: Cálculos e Parâmetros	H	2,2639000	24,37	55,17	
Composição o Auxiliar	88316	SINAPI	SERVEANTE COM ENCARGOS COMPLEMENTARES	Livro SINAPI: Cálculos e Parâmetros	H	4,2562000	23,66	100,70	
				MO sem LS =>	50,66	LS =>	57,42	MO com LS =>	108,08
				Valor do BDI =>	34,47			Valor com BDI =>	190,34
						Quant. =>	2,00	Preço Total =>	380,68

1.3	Código	Banco	Descrição	Tipo	Und	Quant.	Valor Unit	Total	
Composição	98527	SINAPI	REMOÇÃO DE RAÍZES REMANESCENTES DE TRONCO DE ÁRVORE COM DIÂMETRO MAIOR OU IGUAL A 0,40 M E MENOR QUE 0,60 M. AF_03/2024	Supressão Vegetal	UN	1,0000000	219,30	219,30	
Composição o Auxiliar	5679	SINAPI	RETROESCAVADEIRA SOBRE RODAS COM CARREGADEIRA, TRAÇÃO 4X4, POTÊNCIA LÍQ. 88 HP, CAÇAMBA CARREG. CAP. MÍN. 1 M3, CAÇAMBA RETRO CAP. 0,26 M3, PESO OPERACIONAL MÍN. 6.674 KG, PROFUNDIDADE ESCAVAÇÃO MÁX. 4,37 M - CHI DIURNO. AF_06/2014	Custos Horários Produtivo e Improdutivo dos Equipamentos	CHI	1,4932000	63,56	94,90	
Composição o Auxiliar	88441	SINAPI	JARDINEIRO COM ENCARGOS COMPLEMENTARES	Livro SINAPI: Cálculos e Parâmetros	H	1,7623000	24,37	42,94	
Composição o Auxiliar	88316	SINAPI	SERVEANTE COM ENCARGOS COMPLEMENTARES	Livro SINAPI: Cálculos e Parâmetros	H	1,7623000	23,66	41,69	
Composição o Auxiliar	5678	SINAPI	RETROESCAVADEIRA SOBRE RODAS COM CARREGADEIRA, TRAÇÃO 4X4, POTÊNCIA LÍQ. 88 HP, CAÇAMBA CARREG. CAP. MÍN. 1 M3, CAÇAMBA RETRO CAP. 0,26 M3, PESO OPERACIONAL MÍN. 6.674 KG, PROFUNDIDADE ESCAVAÇÃO MÁX. 4,37 M - CHP DIURNO. AF_06/2014	Custos Horários Produtivo e Improdutivo dos Equipamentos	CHP	0,2691000	147,81	39,77	
				MO sem LS =>	48,14	LS =>	54,57	MO com LS =>	102,71
				Valor do BDI =>	48,50			Valor com BDI =>	267,80
						Quant. =>	2,00	Preço Total =>	535,60

1.4	Código	Banco	Descrição	Tipo	Und	Quant.	Valor Unit	Total	
Composição	73859/002	SINAPI	CAPINA E LIMPEZA MANUAL DE TERRENO	SERP - SERVIÇOS PRELIMINARES	m²	1,0000000	1,89	1,89	
Composição o Auxiliar	88316	SINAPI	SERVEANTE COM ENCARGOS COMPLEMENTARES	Livro SINAPI: Cálculos e Parâmetros	H	0,0800000	23,66	1,89	
				MO sem LS =>	0,60	LS =>	0,70	MO com LS =>	1,30
				Valor do BDI =>	0,41			Valor com BDI =>	2,30
						Quant. =>	3.066,95	Preço Total =>	7.053,98

1.5	Código	Banco	Descrição	Tipo	Und	Quant.	Valor Unit	Total
Composição	98459	SINAPI	TAPUME COM TELHA METÁLICA. AF_03/2024	Instalações para Canteiros de Obras	m²	1,0000000	92,30	92,30
Composição o Auxiliar	88239	SINAPI	AJUDANTE DE CARPINTEIRO COM ENCARGOS COMPLEMENTARES	Livro SINAPI: Cálculos e Parâmetros	H	0,4920000	23,66	11,64
Composição o Auxiliar	91693	SINAPI	SERRA CIRCULAR DE BANCADA COM MOTOR ELÉTRICO POTÊNCIA DE 5HP, COM COIFA PARA DISCO 10" - CHI DIURNO. AF_08/2015	Custos Horários Produtivo e Improdutivo dos Equipamentos	CHI	0,0264000	27,54	0,72
Composição o Auxiliar	91692	SINAPI	SERRA CIRCULAR DE BANCADA COM MOTOR ELÉTRICO POTÊNCIA DE 5HP, COM COIFA PARA DISCO 10" - CHP DIURNO. AF_08/2015	Custos Horários Produtivo e Improdutivo dos Equipamentos	CHP	0,0066000	29,09	0,19
Composição o Auxiliar	88262	SINAPI	CARPINTEIRO DE FORMAS COM ENCARGOS COMPLEMENTARES	Livro SINAPI: Cálculos e Parâmetros	H	0,7350000	28,78	21,15
Composição o Auxiliar	94974	SINAPI	CONCRETO MAGRO PARA LASTRO, TRAÇO 1:4,5:4,5 (EM MASSA SECA DE CIMENTO/ AREIA MÉDIA/ BRITA 1) - PREPARO MANUAL. AF_05/2021	Produção de Concreto	m³	0,0061000	614,88	3,75
Insumo	00007243	SINAPI	TELHA TRAPEZOIDAL EM AÇO ZINCADO, SEM PINTURA, ALTURA DE APROXIMADAMENTE 40 MM, ESPESURA DE 0,50 MM E LARGURA UTIL DE 980 MM	Material	m²	0,5853000	46,27	27,08
Insumo	00006194	SINAPI	TABUA *2,5 X 15 CM EM PINUS, MISTA OU EQUIVALENTE DA REGIAO - BRUTA	Material	M	2,0000000	7,10	14,20
Insumo	00004491	SINAPI	PONTALETE *7,5 X 7,5* CM EM PINUS, MISTA OU EQUIVALENTE DA REGIAO - BRUTA	Material	M	1,2273000	9,95	12,21

MUNICÍPIO DE SOCORRO DO PIAUÍ
CNPJ: 06.553.671/0001-66

Insumo	00005061	SINAPI	PREGO DE ACO POLIDO COM CABECA 18 X 27 (2 1/2 X 10)	Material	KG	0,0680000	20,00	1,36	
				MO sem LS =>	12,11	LS =>	13,74	MO com LS =>	25,85
				Valor do BDI =>	20,41			Valor com BDI =>	112,71
						Quant. =>	200,00	Preço Total =>	22.542,00

1.6	Código	Banco	Descrição	Tipo	Und	Quant.	Valor Unit	Total	
Composição	C1630	SEINFRA	LOCAÇÃO DA OBRA - EXECUÇÃO DE GABARITO	0	m²	1,0000000	7,71	7,71	
Insumo	10498	SEINFRA	CARPINTEIRO	Mão de Obra	H	0,1300000	26,86	3,49	
Insumo	11724	SEINFRA	PREGO	Material	KG	0,0120000	17,00	0,20	
Insumo	12543	SEINFRA	SERVEANTE	Mão de Obra	H	0,1300000	20,26	2,63	
Insumo	10101	SEINFRA	ARAME GALVANIZADO N.16 BWG	Material	KG	0,0200000	21,73	0,43	
Insumo	12429	SEINFRA	TABUA DE VIROLA DE 12"x 1"	Material	m²	0,0090000	36,64	0,33	
Insumo	11691	SEINFRA	PONTALETE / BARROTE DE 3"x3"	Material	M	0,0400000	16,09	0,64	
				MO sem LS =>	2,86	LS =>	3,26	MO com LS =>	6,12
				Valor do BDI =>	1,70			Valor com BDI =>	9,41
						Quant. =>	210,00	Preço Total =>	1.976,10

2	Código	Banco	Descrição	Tipo	Und	Quant.	Valor Unit	Total	
			PLAYGROUND					106.193,87	
2.1	Código	Banco	Descrição	Tipo	Und	Quant.	Valor Unit	Total	
Composição	100575	SINAPI	REGULARIZAÇÃO DE SUPERFÍCIES COM MOTONIVELADORA. AF_09/2024	Aterros, Bases, Sub bases e Imprimações	m²	1,0000000	0,58	0,58	
Composição Auxiliar	93244	SINAPI	ROLO COMPACTADOR VIBRATÓRIO PÉ DE CARNEIRO PARA SOLOS, POTÊNCIA 80 HP, PESO OPERACIONAL SEM/COM LASTRO 7,4 / 8,8 T, LARGURA DE TRABALHO 1,68 M - CHI DIURNO. AF_02/2016	Custos Horários Produtivo e Improdutivo dos Equipamentos	CHI	0,0060957	66,59	0,40	
Composição Auxiliar	88316	SINAPI	SERVEANTE COM ENCARGOS COMPLEMENTARES	Livro SINAPI: Cálculos e Parâmetros	H	0,0010343	23,66	0,02	
Composição Auxiliar	5934	SINAPI	MOTONIVELADORA POTÊNCIA BÁSICA LÍQUIDA (PRIMEIRA MARCHA) 125 HP, PESO BRUTO 13032 KG, LARGURA DA LÂMINA DE 3,7 M - CHI DIURNO. AF_06/2014	Custos Horários Produtivo e Improdutivo dos Equipamentos	CHI	0,0007318	110,80	0,08	
Composição Auxiliar	5932	SINAPI	MOTONIVELADORA POTÊNCIA BÁSICA LÍQUIDA (PRIMEIRA MARCHA) 125 HP, PESO BRUTO 13032 KG, LARGURA DA LÂMINA DE 3,7 M - CHP DIURNO. AF_06/2014	Custos Horários Produtivo e Improdutivo dos Equipamentos	CHP	0,0003025	271,94	0,08	
				MO sem LS =>	0,07	LS =>	0,09	MO com LS =>	0,16
				Valor do BDI =>	0,12			Valor com BDI =>	0,70
						Quant. =>	393,53	Preço Total =>	275,47

2.2	Código	Banco	Descrição	Tipo	Und	Quant.	Valor Unit	Total	
Composição	200015	SBC	ATERRO COM AREIA LAVADA PARA CAIXA DE AREIA	ELEMENTOS DECORATIVOS	m²	1,0000000	116,14	116,14	
Insumo	099900	SBC	SERVEANTE	Mão de Obra	H	1,2680000	15,70	19,91	
Insumo	000100	SBC	AREIA GROSSA LAVADA	Material	m³	1,0000000	96,24	96,24	
				MO sem LS =>	9,32	LS =>	10,58	MO com LS =>	19,90
				Valor do BDI =>	25,69			Valor com BDI =>	141,83
						Quant. =>	393,53	Preço Total =>	55.814,35

2.3	Código	Banco	Descrição	Tipo	Und	Quant.	Valor Unit	Total	
Composição	18014043	SIURB	PLAYGROUND BRINQUEDOS DE MADEIRA - CASA TARZAN COM ESCORREGADOR E ESCADA MARINHEIRO	Edificação	UN	1,0000000	6.571,99	6.571,99	
Insumo	79822	SIURB	PLAYGROUND-BRINQUEDOS DE MADEIRA-CASA TARZAN COM ESCORREGADOR E ESCADA MARINHEIRO - COLOCADO	Material	Un	1,0000000	6.571,99	6.571,99	
				MO sem LS =>	0,00	LS =>	0,00	MO com LS =>	0,00
				Valor do BDI =>	1.453,72			Valor com BDI =>	8.025,71
						Quant. =>	1,00	Preço Total =>	8.025,71

2.4	Código	Banco	Descrição	Tipo	Und	Quant.	Valor Unit	Total
Composição	9160	ORSE	Brinquedo - Gira-gira (carrossel ø=1,70m), em tubo de ferro galvanizado de 1 1/2" e assento em chapa galvanizada e=1/4", sergipark ou similar	Urbanização de Parques e Praças	un	1,0000000	3.898,89	3.898,89
Item	Código	Banco	Descrição	Tipo	Und	Quant.	Valor Unit	Total
Composição	10550	ORSE	Encargos Complementares - Pedreiro	Provisórios	h	1,0000000	3,73	3,73
Composição	124	ORSE	Concreto simples fabricado na obra, fck=13,5 mpa (b1/b2), sem lançamento e adensamento	Concreto Simples	m³	0,1800000	526,26	94,72
Insumo	9455	ORSE	Brinquedo gira-gira (carrossel ø=1,70m), em tubo de ferro galvanizado de 1 1/2" e assento em chapa galvanizada e=1/4", sergipark ou similar	Material	un	1,0000000	3.770,00	3.770,00
Composição	2497	ORSE	Escavação manual de vala ou cava em material de 1ª categoria, profundidade até 1,50m	Escavação Manual em Área Urbana	m³	0,1800000	55,52	9,99
Insumo	00004750/SIN	ORSE	Pedreiro (horista)	Mão de Obra	h	1,0000000	20,44	20,44

Detalhamento de Cálculo ORSE

Item	Código	Banco	Descrição	Tipo	Und	Quant.	Valor Unit	Total
Insumo	10596	ORSE	Protetor auricular	Material	un	0,0117900	4,81	0,05
Insumo	10789	ORSE	Nível de bolha de madeira	Material	un	0,0002000	15,40	0,00
Insumo	11247	ORSE	Serra mármore	Material	un	0,0001000	319,90	0,03
Insumo	941	ORSE	Fardamento com mangas curta	Material	un	0,0039300	193,04	0,75
Insumo	11245	ORSE	Desempoladeira de madeira 12x22	Material	un	0,0007000	11,60	0,00

MUNICÍPIO DE SOCORRO DO PIAUÍ
CNPJ: 06.553.671/0001-66

Insumo	4174	ORSE	Desempeneadeira de aço lisa, cabo madeira, ref:143, Atlas ou similar	Material	un	0,0005000	12,90	0,00		
Insumo	10517	ORSE	Exames admissionais/demissionais (checkup)	Serviços	cj	0,0010480	300,00	0,31		
Insumo	2378	ORSE	Vale transporte	Material	un	0,2178420	4,50	0,98		
Insumo	11265	ORSE	Martelo de borracha com cabo	Material	un	0,0004000	18,75	0,00		
Insumo	10790	ORSE	Prumo de face	Material	un	0,0001000	25,95	0,00		
Insumo	10599	ORSE	Protetor solar fps 30 com 120ml	Material	un	0,0047160	18,00	0,08		
Insumo	10282	ORSE	Regua de alumínio c/ 2,00m (para pedreiro)	Material	un	0,0002000	44,00	0,00		
Insumo	00012894/SIN	ORSE	Capa para chuva em pvc com forro de poliester, com capuz (amarela ou azul)	Material	un	0,0005240	20,11	0,01		
Insumo	4722	ORSE	Colher de pedreiro	Material	un	0,0004000	18,80	0,00		
Insumo	11246	ORSE	Escala métrica de bambú	Material	Un	0,0007000	10,22	0,00		
Insumo	10362	ORSE	Seguro de vida e acidente em grupo	Serviços	un	0,0117900	12,54	0,14		
Insumo	11243	ORSE	Martelo sem unha	Material	un	0,0001000	28,00	0,00		
Insumo	11264	ORSE	Marreta de 1/2 kg com cabo	Material	un	0,0002000	13,52	0,00		
Insumo	00012892/SIN	ORSE	Luva raspa de couro, cano curto (punho 7* cm)	Material	par	0,0060260	10,87	0,06		
Insumo	1651	ORSE	Óculos branco proteção	Material	pr	0,0020960	6,00	0,01		
Insumo	10761	ORSE	Refeição - café da manhã (café com leite e dois pães com manteiga)	Serviços	un	0,2667160	5,00	1,33		
Insumo	00012895/SIN	ORSE	Capacete de segurança aba frontal com suspensao de polietileno, sem jugular (classe b)	Material	un	0,0015720	13,50	0,02		
Insumo	00012893/SIN	ORSE	Bota de segurança com biqueira de aço e colarinho acolchoado	Material	par	0,0020960	73,93	0,15		
Insumo	10492	ORSE	Cesta Básica	Material	un	0,0117900	205,00	2,41		
Insumo	158	ORSE	Almoço (Participação do empregador)	Material	un	0,2667160	14,00	3,73		
Insumo	00004718/SIN	ORSE	Pedra britada n. 2 (19 a 38 mm) posto pedreira/fornecedor, sem frete	Material	m³	0,1128600	138,48	15,62		
Insumo	00000367/SIN	ORSE	Areia grossa - posto jazida/fornecedor (retirado na jazida, sem transporte)	Material	m³	0,1697400	101,30	17,19		
Insumo	00001379/SIN	ORSE	Cimento portland composto cp ii-32	Material	kg	45,9000000	0,80	36,72		
Insumo	00006111/SIN	ORSE	Servente de obras (horista)	Mão de Obra	h	1,6200000	14,58	23,61		
Insumo	00004721/SIN	ORSE	Pedra britada n. 1 (9,5 a 19 mm) posto pedreira/fornecedor, sem frete	Material	m³	0,0376200	137,75	5,18		
Insumo	00002711/SIN	ORSE	Carrinho de mao, em aço, com capacidade de *45 a 65* l / *100* kg, pneu com camara	Material	un	0,0003240	195,80	0,06		
Insumo	4728	ORSE	Talhadeira chata 10"	Material	un	0,0004860	18,58	0,00		
Insumo	4729	ORSE	Marreta 1 kg com cabo	Material	un	0,0001620	37,80	0,00		
Insumo	10788	ORSE	Pá quadrada	Material	un	0,0003240	36,90	0,01		
Insumo	9455	ORSE	Brinquedo gira-gira (carrossel ø=1,70m), em tubo de ferro galvanizado de 1 1/2"e assento em chapa galvanizada e=1/4", sergipark ou similar	Material	un	1,0000000	3.770,00	3.770,00		
Insumo	00004750/SIN	ORSE	Pedreiro (horista)	Mão de Obra	h	1,0000000	20,44	20,44		
				MO sem LS =>		20,64	LS =>	23,41	MO com LS =>	44,05
				Valor do BDI =>		862,43			Valor com BDI =>	4.761,32
							Quant. =>	2,00	Preço Total =>	9.522,64

2.5	Código	Banco	Descrição	Tipo	Und	Quant.	Valor Unit	Total
Composição	13082	ORSE	Brinquedo - Balanço Duplo, modelo M117, da Lúdico Brinquedos Inteligentes ou similar	Urbanização de Parques e Praças	un	1,0000000	2.077,43	2.077,43
Item	95	ORSE	Concreto simples fabricado na obra, fck=13,5 mpa, lançado e adensado	Alvenarias de Pedra e Concretos para Fundações	m³	0,4800000	578,08	277,47
Insumo	13844	ORSE	Brinquedo - Balanço Duplo, modelo M117, da Lúdico Brinquedos Inteligentes ou similar	Material	un	1,0000000	1.800,00	1.800,00

Detalhamento de Cálculo ORSE

Item	Código	Banco	Descrição	Tipo	Und	Quant.	Valor Unit	Total
Insumo	00004718/SIN	ORSE	Pedra britada n. 2 (19 a 38 mm) posto pedreira/fornecedor, sem frete	Material	m³	0,3009600	138,48	41,67
Insumo	00000367/SIN	ORSE	Areia grossa - posto jazida/fornecedor (retirado na jazida, sem transporte)	Material	m³	0,4526400	101,30	45,85
Insumo	00001379/SIN	ORSE	Cimento portland composto cp ii-32	Material	kg	122,4000000	0,80	97,92
Insumo	00006111/SIN	ORSE	Servente de obras (horista)	Mão de Obra	h	3,6576000	14,58	53,32
Insumo	00004721/SIN	ORSE	Pedra britada n. 1 (9,5 a 19 mm) posto pedreira/fornecedor, sem frete	Material	m³	0,1003200	137,75	13,81
Insumo	10599	ORSE	Protetor solar fps 30 com 120ml	Material	un	0,0073613	18,00	0,13
Insumo	00002711/SIN	ORSE	Carrinho de mao, em aço, com capacidade de *45 a 65* l / *100* kg, pneu com camara	Material	un	0,0007315	195,80	0,14
Insumo	10596	ORSE	Protetor auricular	Material	un	0,0184032	4,81	0,08
Insumo	10362	ORSE	Seguro de vida e acidente em grupo	Serviços	un	0,0184032	12,54	0,23
Insumo	4728	ORSE	Talhadeira chata 10"	Material	un	0,0010973	18,58	0,02
Insumo	10517	ORSE	Exames admissionais/demissionais (checkup)	Serviços	cj	0,0016358	300,00	0,49
Insumo	1651	ORSE	Óculos branco proteção	Material	pr	0,0032544	6,00	0,01
Insumo	10492	ORSE	Cesta Básica	Material	un	0,0184032	205,00	3,77
Insumo	4729	ORSE	Marreta 1 kg com cabo	Material	un	0,0003658	37,80	0,01
Insumo	00012893/SIN	ORSE	Bota de segurança com biqueira de aço e colarinho acolchoado	Material	par	0,0032544	73,93	0,24

MUNICÍPIO DE SOCORRO DO PIAUI
CNPJ: 06.553.671/0001-66

Insumo	10788	ORSE	Pá quadrada	Material	un	0,0007315	36,90	0,02	
Insumo	10761	ORSE	Refeição - café da manhã (café com leite e dois pães com manteiga)	Serviços	un	0,4163213	5,00	2,08	
Insumo	00012892/SIN	ORSE	Luva raspa de couro, cano curto (punho *7* cm)	Material	par	0,0094061	10,87	0,10	
Insumo	941	ORSE	Fardamento com mangas curta	Material	un	0,0061344	193,04	1,18	
Insumo	00012895/SIN	ORSE	Capacete de segurança aba frontal com suspensao de polietileno, sem jugular (classe b)	Material	un	0,0024538	13,50	0,03	
Insumo	00012894/SIN	ORSE	Capa para chuva em pvc com forro de poliester, com capuz (amarela ou azul)	Material	un	0,0008179	20,11	0,01	
Insumo	158	ORSE	Almoço (Participação do empregador)	Material	un	0,4163213	14,00	5,82	
Insumo	2378	ORSE	Vale transporte	Material	un	0,3724330	4,50	1,67	
Insumo	10789	ORSE	Nível de bolha de madeira	Material	un	0,0000346	15,40	0,00	
Insumo	11247	ORSE	Serra mármore	Material	un	0,0000173	319,90	0,00	
Insumo	11245	ORSE	Desempoladeira de madeira 12x22	Material	un	0,0001210	11,60	0,00	
Insumo	4174	ORSE	Desempenadeira de aço lisa, cabo madeira, ref:143, Atlas ou similar	Material	un	0,0000864	12,90	0,00	
Insumo	11265	ORSE	Martelo de borracha com cabo	Material	un	0,0000691	18,75	0,00	
Insumo	10790	ORSE	Prumo de face	Material	un	0,0000173	25,95	0,00	
Insumo	10282	ORSE	Regua de alumínio c/ 2,00m (para pedreiro)	Material	un	0,0000346	44,00	0,00	
Insumo	4722	ORSE	Colher de pedreiro	Material	un	0,0000691	18,80	0,00	
Insumo	11246	ORSE	Escala métrica de bambú	Material	Un	0,0001210	10,22	0,00	
Insumo	11243	ORSE	Martelo sem unha	Material	un	0,0000173	28,00	0,00	
Insumo	11264	ORSE	Marreta de 1/2 kg com cabo	Material	un	0,0000346	13,52	0,00	
Insumo	00000378/SIN	ORSE	Armador (horista)	Mão de Obra	h	0,0864000	20,44	1,76	
Insumo	00001213/SIN	ORSE	Carpinteiro de formas para concreto (horista)	Mão de Obra	h	0,1728000	20,44	3,53	
Insumo	00004750/SIN	ORSE	Pedreiro (horista)	Mão de Obra	h	0,1728000	20,44	3,53	
Insumo	10586	ORSE	Torquesa	Material	un	0,0000173	45,00	0,00	
Insumo	10585	ORSE	Arco de serra	Material	un	0,0000173	19,95	0,00	
Insumo	11248	ORSE	Furadeira e Parafusadeira eletrica Bosch ou Similar profissional	Equipamento	un	0,0000173	246,00	0,00	
Insumo	10577	ORSE	Serrote 40cm	Material	un	0,0000173	36,00	0,00	
Insumo	11249	ORSE	Serra circular eletrica portatil	Equipamento	un	0,0000173	979,65	0,01	
Insumo	10578	ORSE	Formão grande	Material	un	0,0000346	21,30	0,00	
Insumo	10579	ORSE	Chave de fenda chata 30 cm	Material	un	0,0000346	26,89	0,00	
Insumo	11244	ORSE	Martelo com unha	Material	un	0,0000346	39,10	0,00	
Insumo	13844	ORSE	Brinquedo - Balanço Duplo, modelo M117, da Lúdico Brinquedos Inteligentes ou similar	Material	un	1,0000000	1.800,00	1.800,00	
				MO sem LS =>	29,12	LS =>	33,02	MO com LS =>	62,14
				Valor do BDI =>	459,52			Valor com BDI =>	2.536,95
						Quant. =>	2,00	Preço Total =>	5.073,90

2.6	Código	Banco	Descrição	Tipo	Und	Quant.	Valor Unit	Total	
Composição	13086	ORSE	Brinquedo - Gangorra Dupla, modelo M119, da Lúdico Brinquedos Inteligentes ou similar	Urbanização de Parques e Praças	un	1,0000000	1.760,00	1.760,00	
Item	Código	Banco	Descrição	Tipo	Und	Quant.	Valor Unit	Total	
Insumo	13849	ORSE	Brinquedo - Gangorra Dupla, modelo M119, da Lúdico Brinquedos Inteligentes ou similar	Material	un	1,0000000	1.760,00	1.760,00	
Detalhamento de Cálculo ORSE									
Item	Código	Banco	Descrição	Tipo	Und	Quant.	Valor Unit	Total	
Insumo	13849	ORSE	Brinquedo - Gangorra Dupla, modelo M119, da Lúdico Brinquedos Inteligentes ou similar	Material	un	1,0000000	1.760,00	1.760,00	
				MO sem LS =>	0,00	LS =>	0,00	MO com LS =>	0,00
				Valor do BDI =>	389,31			Valor com BDI =>	2.149,31
						Quant. =>	2,00	Preço Total =>	4.298,62

2.7	Código	Banco	Descrição	Tipo	Und	Quant.	Valor Unit	Total
Composição	1873	ORSE	Guarda-corpo tubo de aço galvanizado 2" h = 1,10 m	Esquadrias de Ferro	m	1,0000000	201,59	201,59
Item	Código	Banco	Descrição	Tipo	Und	Quant.	Valor Unit	Total
Composição	10549	ORSE	Encargos Complementares - Servente	Provisórios	h	1,0000000	3,86	3,86
Composição	2497	ORSE	Escavação manual de vala ou cava em material de 1ª categoria, profundidade até 1,50m	Escavação Manual em Área Urbana	m³	0,0250000	55,52	1,38
Insumo	00004750/SIN	ORSE	Pedreiro (horista)	Mão de Obra	h	1,0000000	20,44	20,44
Composição	95	ORSE	Concreto simples fabricado na obra, fck=13,5 mpa, lançado e adensado	Alvenarias de Pedra e Concretos para Fundações	m³	0,0250000	578,08	14,45
Composição	10550	ORSE	Encargos Complementares - Pedreiro	Provisórios	h	1,0000000	3,73	3,73
Insumo	00006111/SIN	ORSE	Servente de obras (horista)	Mão de Obra	h	1,0000000	14,58	14,58
Insumo	2313	ORSE	Tubo de aço galvanizado leve c/ costura c/ rosca BSP Ø = 60,30mm (2"), e = 2,65mm, l = 6000mm NBR 5580	Material	m	2,1500000	66,56	143,10
Detalhamento de Cálculo ORSE								
Item	Código	Banco	Descrição	Tipo	Und	Quant.	Valor Unit	Total
Insumo	10599	ORSE	Protetor solar fps 30 com 120ml	Material	un	0,0041184	18,00	0,07

MUNICÍPIO DE SOCORRO DO PIAUÍ
CNPJ: 06.553.671/0001-66

Insumo	00002711/SIN	ORSE	Carrinho de mão, em aço, com capacidade de *45 a 65* l / *100* kg, pneu com câmara	Material	un	0,0002531	195,80	0,04	
Insumo	10596	ORSE	Protetor auricular	Material	un	0,0102960	4,81	0,04	
Insumo	10362	ORSE	Seguro de vida e acidente em grupo	Serviços	un	0,0102960	12,54	0,12	
Insumo	4728	ORSE	Talhadeira chata 10"	Material	un	0,0003797	18,58	0,00	
Insumo	10517	ORSE	Exames admissionais/demissionais (checkup)	Serviços	cj	0,0009152	300,00	0,27	
Insumo	1651	ORSE	Óculos branco proteção	Material	pr	0,0018295	6,00	0,01	
Insumo	10492	ORSE	Cesta Básica	Material	un	0,0102960	205,00	2,11	
Insumo	4729	ORSE	Marreta 1 kg com cabo	Material	un	0,0001266	37,80	0,00	
Insumo	00012893/SIN	ORSE	Bota de segurança com biqueira de aço e colarinho acolchoado	Material	par	0,0018295	73,93	0,13	
Insumo	10788	ORSE	Pá quadrada	Material	un	0,0002531	36,90	0,00	
Insumo	10761	ORSE	Refeição - café da manhã (café com leite e dois pães com manteiga)	Serviços	un	0,2329184	5,00	1,16	
Insumo	00012892/SIN	ORSE	Luva raspa de couro, cano curto (punho *7* cm)	Material	par	0,0052624	10,87	0,05	
Insumo	941	ORSE	Fardamento com mangas curta	Material	un	0,0034320	193,04	0,66	
Insumo	00012895/SIN	ORSE	Capacete de segurança aba frontal com suspensão de polietileno, sem jugular (classe b)	Material	un	0,0013728	13,50	0,01	
Insumo	00012894/SIN	ORSE	Capa para chuva em pvc com forro de poliéster, com capuz (amarela ou azul)	Material	un	0,0004576	20,11	0,00	
Insumo	158	ORSE	Almoço (Participação do empregador)	Material	un	0,2329184	14,00	3,26	
Insumo	2378	ORSE	Vale transporte	Material	un	0,1859551	4,50	0,83	
Insumo	00006111/SIN	ORSE	Servente de obras (horista)	Mão de Obra	h	1,2655000	14,58	18,45	
Insumo	00004750/SIN	ORSE	Pedreiro (horista)	Mão de Obra	h	1,0090000	20,44	20,62	
Insumo	00004718/SIN	ORSE	Pedra britada n. 2 (19 a 38 mm) posto pedra/fornecedor, sem frete	Material	m³	0,0156750	138,48	2,17	
Insumo	00000367/SIN	ORSE	Areia grossa - posto jazida/fornecedor (retirado na jazida, sem transporte)	Material	m³	0,0235750	101,30	2,38	
Insumo	00001379/SIN	ORSE	Cimento portland composto cp ii-32	Material	kg	6,3750000	0,80	5,10	
Insumo	00004721/SIN	ORSE	Pedra britada n. 1 (9,5 a 19 mm) posto pedra/fornecedor, sem frete	Material	m³	0,0052250	137,75	0,71	
Insumo	10789	ORSE	Nível de bolha de madeira	Material	un	0,0002018	15,40	0,00	
Insumo	11247	ORSE	Serra mármore	Material	un	0,0001009	319,90	0,03	
Insumo	11245	ORSE	Desempoladeira de madeira 12x22	Material	un	0,0007063	11,60	0,00	
Insumo	4174	ORSE	Desempoladeira de aço lisa, cabo madeira, ref:143, Atlas ou similar	Material	un	0,0005045	12,90	0,00	
Insumo	11265	ORSE	Martelo de borracha com cabo	Material	un	0,0004036	18,75	0,00	
Insumo	10790	ORSE	Prumo de face	Material	un	0,0001009	25,95	0,00	
Insumo	10282	ORSE	Regua de alumínio c/ 2,00m (para pedreiro)	Material	un	0,0002018	44,00	0,00	
Insumo	4722	ORSE	Colher de pedreiro	Material	un	0,0004036	18,80	0,00	
Insumo	11246	ORSE	Escala métrica de bambú	Material	Un	0,0007063	10,22	0,00	
Insumo	11243	ORSE	Martelo sem unha	Material	un	0,0001009	28,00	0,00	
Insumo	11264	ORSE	Marreta de 1/2 kg com cabo	Material	un	0,0002018	13,52	0,00	
Insumo	00000378/SIN	ORSE	Armador (horista)	Mão de Obra	h	0,0045000	20,44	0,09	
Insumo	00001213/SIN	ORSE	Carpinteiro de formas para concreto (horista)	Mão de Obra	h	0,0090000	20,44	0,18	
Insumo	10586	ORSE	Torqueira	Material	un	0,0000009	45,00	0,00	
Insumo	10585	ORSE	Arco de serra	Material	un	0,0000009	19,95	0,00	
Insumo	11248	ORSE	Furadeira e Parafusadeira elétrica Bosch ou Similar profissional	Equipamento	un	0,0000009	246,00	0,00	
Insumo	10577	ORSE	Serrote 40cm	Material	un	0,0000009	36,00	0,00	
Insumo	11249	ORSE	Serra circular elétrica portátil	Equipamento	un	0,0000009	979,65	0,00	
Insumo	10578	ORSE	Formão grande	Material	un	0,0000018	21,30	0,00	
Insumo	10579	ORSE	Chave de fenda chata 30 cm	Material	un	0,0000018	26,89	0,00	
Insumo	11244	ORSE	Martelo com unha	Material	un	0,0000018	39,10	0,00	
Insumo	2313	ORSE	Tubo de aço galvanizado leve c/ costura c/ rosca BSP Ø = 60,30mm (2"), e = 2,65mm, l = 6000mm NBR 5580	Material	m	2,1500000	66,56	143,10	
				MO sem LS =>	18,44	LS =>	20,90	MO com LS =>	39,34
				Valor do BDI =>	44,59			Valor com BDI =>	246,18
						Quant. =>	77,11	Preço Total =>	18.982,93

2.8	Código	Banco	Descrição	Tipo	Und	Quant.	Valor Unit	Total	
Composição	103800	SINAPI	PEDRA ARGAMASSADA COM CIMENTO E AREIA 1:3, 40% DE ARGAMASSA EM VOLUME - AREIA E PEDRA DE MÃO COMERCIAIS - FORNECIMENTO E ASSENTAMENTO. AF_08/2022	Dissipadores de Energia	m³	1,0000000	715,66	715,66	
Composição Auxiliar	88309	SINAPI	PEDREIRO COM ENCARGOS COMPLEMENTARES	Livro SINAPI: Cálculos e Parâmetros	H	2,2158000	29,47	65,29	
Composição Auxiliar	88316	SINAPI	SERVENTE COM ENCARGOS COMPLEMENTARES	Livro SINAPI: Cálculos e Parâmetros	H	3,1021000	23,66	73,39	
Composição Auxiliar	88629	SINAPI	ARGAMASSA TRAÇO 1:3 (EM VOLUME DE CIMENTO E AREIA MÉDIA ÚMIDA), PREPARO MANUAL. AF_08/2019	Argamassas	m³	0,4412000	826,00	364,43	
Insumo	00004730	SINAPI	PEDRA DE MAO OU PEDRA RACHAO PARA ARRIMO/FUNDACAO (POSTO PEDREIRA/FORNECEDOR, SEM FRETE)	Material	m³	0,9086000	233,94	212,56	
				MO sem LS =>	75,61	LS =>	85,69	MO com LS =>	161,30
				Valor do BDI =>	158,30			Valor com BDI =>	873,96

Quant. => 4,806 Preço Total => 4.200,25

3								164.746,37	
3.1								23.298,24	
3.1.1									
Código	Banco	Descrição	Tipo	Und	Quant.	Valor Unit	Total		
Composição	96522	SINAPI	ESCAVAÇÃO MANUAL PARA BLOCO DE COROAMENTO OU SAPATA (SEM ESCAVAÇÃO PARA COLOCAÇÃO DE FÓRMAS). AF_01/2024	Fundações Rasas (Blocos, Sapatas, Vigas Baldrame)	m³	1,0000000	154,66	154,66	
Composição o Auxiliar	88309	SINAPI	PEDREIRO COM ENCARGOS COMPLEMENTARES	Livro SINAPI: Cálculos e Parâmetros	H	1,6830000	29,47	49,59	
Composição o Auxiliar	88316	SINAPI	SERVEANTE COM ENCARGOS COMPLEMENTARES	Livro SINAPI: Cálculos e Parâmetros	H	4,4410000	23,66	105,07	
				MO sem LS =>	51,42	LS =>	58,29	MO com LS =>	109,71
				Valor do BDI =>	34,21			Valor com BDI =>	188,87
						Quant. =>	19,44	Preço Total =>	3.671,63

3.1.2									
Código	Banco	Descrição	Tipo	Und	Quant.	Valor Unit	Total		
Composição	96556	SINAPI	CONCRETAGEM DE SAPATA, FCK 30 MPA, COM USO DE JERICA - LANÇAMENTO, ADENSAMENTO E ACABAMENTO. AF_01/2024	Fundações Rasas (Blocos, Sapatas, Vigas Baldrame)	m³	1,0000000	1.147,88	1.147,88	
Composição o Auxiliar	90587	SINAPI	VIBRADOR DE IMERSÃO, DIÂMETRO DE PONTEIRA 45MM, MOTOR ELÉTRICO TRIFÁSICO POTÊNCIA DE 2 CV - CHI DIURNO. AF_06/2015	Custos Horários Produtivo e Improdutivo dos Equipamentos	CHI	1,9380000	0,49	0,94	
Composição o Auxiliar	88316	SINAPI	SERVEANTE COM ENCARGOS COMPLEMENTARES	Livro SINAPI: Cálculos e Parâmetros	H	5,0710000	23,66	119,97	
Composição o Auxiliar	88309	SINAPI	PEDREIRO COM ENCARGOS COMPLEMENTARES	Livro SINAPI: Cálculos e Parâmetros	H	5,5980000	29,47	164,97	
Composição o Auxiliar	94972	SINAPI	CONCRETO FCK = 30MPA, TRAÇÃO 1:2,1:2,5 (EM MASSA SECA DE CIMENTO/ AREIA MÉDIA/ BRITA 1) - PREPARO MECÂNICO COM BETONEIRA 600 L. AF_05/2021	Produção de Concreto	m³	1,1900000	723,69	861,19	
Composição o Auxiliar	90586	SINAPI	VIBRADOR DE IMERSÃO, DIÂMETRO DE PONTEIRA 45MM, MOTOR ELÉTRICO TRIFÁSICO POTÊNCIA DE 2 CV - CHP DIURNO. AF_06/2015	Custos Horários Produtivo e Improdutivo dos Equipamentos	CHP	0,5980000	1,37	0,81	
				MO sem LS =>	129,89	LS =>	147,22	MO com LS =>	277,11
				Valor do BDI =>	253,91			Valor com BDI =>	1.401,79
						Quant. =>	1,296	Preço Total =>	1.816,71

3.1.3									
Código	Banco	Descrição	Tipo	Und	Quant.	Valor Unit	Total		
Composição	96545	SINAPI	ARMAÇÃO DE BLOCO UTILIZANDO AÇO CA-50 DE 8 MM - MONTAGEM. AF_01/2024	Fundações Rasas (Blocos, Sapatas, Vigas Baldrame)	KG	1,0000000	15,57	15,57	
Composição o Auxiliar	92802	SINAPI	CORTE E DOBRA DE AÇO CA-50, DIÂMETRO DE 8,0 MM. AF_06/2022	Armação para Estruturas de Concreto Armado	KG	1,0000000	9,16	9,16	
Composição o Auxiliar	88238	SINAPI	AJUDANTE DE ARMADOR COM ENCARGOS COMPLEMENTARES	Livro SINAPI: Cálculos e Parâmetros	H	0,0570000	24,09	1,37	
Composição o Auxiliar	88245	SINAPI	ARMADOR COM ENCARGOS COMPLEMENTARES	Livro SINAPI: Cálculos e Parâmetros	H	0,1500000	29,26	4,38	
Insumo	00039017	SINAPI	ESPACADOR / DISTANCIADOR CIRCULAR COM ENTRADA LATERAL, EM PLÁSTICO, PARA VERGALHAO *4,2 A 12,5* MM, COBRIMENTO 20 MM	Material	UN	0,6350000	0,22	0,14	
Insumo	00043132	SINAPI	ARAME RECOZIDO 16 BWG, D = 1,65 MM (0,016 KG/M) OU 18 BWG, D = 1,25 MM (0,01 KG/M)	Material	KG	0,0250000	21,59	0,54	
				MO sem LS =>	2,17	LS =>	2,48	MO com LS =>	4,65
				Valor do BDI =>	3,44			Valor com BDI =>	19,01
						Quant. =>	13,6512	Preço Total =>	259,50

3.1.4									
Código	Banco	Descrição	Tipo	Und	Quant.	Valor Unit	Total		
Composição	103669	SINAPI	CONCRETAGEM DE PILARES, FCK = 25 MPA, COM USO DE BALDES - LANÇAMENTO, ADENSAMENTO E ACABAMENTO. AF_02/2022	Concretagem para Estruturas de Concreto Armado	m³	1,0000000	1.036,86	1.036,86	
Composição o Auxiliar	88309	SINAPI	PEDREIRO COM ENCARGOS COMPLEMENTARES	Livro SINAPI: Cálculos e Parâmetros	H	2,4590000	29,47	72,46	
Composição o Auxiliar	88262	SINAPI	CARPINTEIRO DE FORMAS COM ENCARGOS COMPLEMENTARES	Livro SINAPI: Cálculos e Parâmetros	H	2,4590000	28,78	70,77	
Composição o Auxiliar	88316	SINAPI	SERVEANTE COM ENCARGOS COMPLEMENTARES	Livro SINAPI: Cálculos e Parâmetros	H	7,3770000	23,66	174,53	
Composição o Auxiliar	90586	SINAPI	VIBRADOR DE IMERSÃO, DIÂMETRO DE PONTEIRA 45MM, MOTOR ELÉTRICO TRIFÁSICO POTÊNCIA DE 2 CV - CHP DIURNO. AF_06/2015	Custos Horários Produtivo e Improdutivo dos Equipamentos	CHP	1,0420000	1,37	1,42	
Composição o Auxiliar	90587	SINAPI	VIBRADOR DE IMERSÃO, DIÂMETRO DE PONTEIRA 45MM, MOTOR ELÉTRICO TRIFÁSICO POTÊNCIA DE 2 CV - CHI DIURNO. AF_06/2015	Custos Horários Produtivo e Improdutivo dos Equipamentos	CHI	1,4170000	0,49	0,69	
Insumo	00038408	SINAPI	CONCRETO USINADO BOMBEAVEL, CLASSE DE RESISTENCIA C25, COM BRITA 0 E 1, SLUMP = 190 +/- 20 MM, EXCLUI SERVIÇO DE BOMBEAMENTO (NBR 8953)	Material	m³	1,1030000	650,04	716,99	
				MO sem LS =>	107,33	LS =>	121,64	MO com LS =>	228,97
				Valor do BDI =>	229,35			Valor com BDI =>	1.266,21
						Quant. =>	2,916	Preço Total =>	3.692,26

3.1.5									
Código	Banco	Descrição	Tipo	Und	Quant.	Valor Unit	Total		
Composição	92884	SINAPI	ARMAÇÃO UTILIZANDO AÇO CA-25 DE 10,0 MM - MONTAGEM. AF_06/2022	Armação para Estruturas de Concreto Armado	KG	1,0000000	11,51	11,51	
Composição o Auxiliar	88238	SINAPI	AJUDANTE DE ARMADOR COM ENCARGOS COMPLEMENTARES	Livro SINAPI: Cálculos e Parâmetros	H	0,0086000	24,09	0,20	
Composição o Auxiliar	92877	SINAPI	CORTE E DOBRA DE AÇO CA-25, DIÂMETRO DE 10,0 MM. AF_06/2022	Armação para Estruturas de Concreto Armado	KG	1,0000000	9,13	9,13	
Composição o Auxiliar	88245	SINAPI	ARMADOR COM ENCARGOS COMPLEMENTARES	Livro SINAPI: Cálculos e Parâmetros	H	0,0529000	29,26	1,54	
Insumo	00043132	SINAPI	ARAME RECOZIDO 16 BWG, D = 1,65 MM (0,016 KG/M) OU 18 BWG, D = 1,25 MM (0,01 KG/M)	Material	KG	0,0250000	21,59	0,54	
Insumo	00039017	SINAPI	ESPACADOR / DISTANCIADOR CIRCULAR COM ENTRADA LATERAL, EM PLÁSTICO, PARA VERGALHAO *4,2 A 12,5* MM, COBRIMENTO 20 MM	Material	UN	0,5430000	0,22	0,12	
				MO sem LS =>	0,75	LS =>	0,85	MO com LS =>	1,60
				Valor do BDI =>	2,54			Valor com BDI =>	14,05

Quant. => 79,9632 Preço Total => 1.123,48

3.1.6	Código	Banco	Descrição	Tipo	Und	Quant.	Valor Unit	Total		
Composição o	104111	SINAPI	ARMAÇÃO DE PILAR OU VIGA DE ESTRUTURA DE CONCRETO ARMADO EMBUTIDA EM ALVENARIA DE VEDAÇÃO UTILIZANDO AÇO CA-60 DE 5,0 MM - MONTAGEM. AF_06/2022	Armação para Estruturas de Concreto Armado	KG	1,0000000	20,39	20,39		
Composição o Auxiliar	92800	SINAPI	CORTE E DOBRA DE AÇO CA-60, DIÂMETRO DE 5,0 MM. AF_06/2022	Armação para Estruturas de Concreto Armado	KG	1,0000000	9,34	9,34		
Composição o Auxiliar	88245	SINAPI	ARMADOR COM ENCARGOS COMPLEMENTARES	Livro SINAPI: Cálculos e Parâmetros	H	0,3094000	29,26	9,05		
Composição o Auxiliar	88238	SINAPI	AJUDANTE DE ARMADOR COM ENCARGOS COMPLEMENTARES	Livro SINAPI: Cálculos e Parâmetros	H	0,0505000	24,09	1,21		
Insumo	00039017	SINAPI	ESPACADOR / DISTANCIADOR CIRCULAR COM ENTRADA LATERAL, EM PLASTICO, PARA VERGALHAO *4,2 A 12,5* MM, COBRIMENTO 20 MM	Material	UN	1,1900000	0,22	0,26		
Insumo	00043132	SINAPI	ARAME RECOZIDO 16 BWG, D = 1,65 MM (0,016 KG/M) OU 18 BWG, D = 1,25 MM (0,01 KG/M)	Material	KG	0,0250000	21,59	0,54		
					MO sem LS =>	4,27	LS =>	4,84	MO com LS =>	9,11
					Valor do BDI =>	4,51			Valor com BDI =>	24,90
					Quant. =>	33,264	Preço Total =>	828,27		

3.1.7	Código	Banco	Descrição	Tipo	Und	Quant.	Valor Unit	Total		
Composição o	92269	SINAPI	FABRICAÇÃO DE FÓRMA PARA PILARES E ESTRUTURAS SIMILARES, EM MADEIRA SERRADA. E=25 MM. AF_09/2020	Fórmãs para Estruturas de Concreto Armado	m²	1,0000000	152,72	152,72		
Composição o Auxiliar	91692	SINAPI	SERRA CIRCULAR DE BANCADA COM MOTOR ELÉTRICO POTÊNCIA DE 5HP, COM COIFA PARA DISCO 10" - CHP DIURNO. AF_08/2015	Custos Horários Produtivo e Improdutivo dos Equipamentos	CHP	0,0500000	29,09	1,45		
Composição o Auxiliar	88262	SINAPI	CARPINTEIRO DE FORMAS COM ENCARGOS COMPLEMENTARES	Livro SINAPI: Cálculos e Parâmetros	H	0,6070000	28,78	17,46		
Composição o Auxiliar	91693	SINAPI	SERRA CIRCULAR DE BANCADA COM MOTOR ELÉTRICO POTÊNCIA DE 5HP, COM COIFA PARA DISCO 10" - CHI DIURNO. AF_08/2015	Custos Horários Produtivo e Improdutivo dos Equipamentos	CHI	0,2010000	27,54	5,53		
Composição o Auxiliar	88239	SINAPI	AJUDANTE DE CARPINTEIRO COM ENCARGOS COMPLEMENTARES	Livro SINAPI: Cálculos e Parâmetros	H	0,1430000	23,66	3,38		
Insumo	00005068	SINAPI	PREGO DE AÇO POLIDO COM CABECA 17 X 21 (2 X 11)	Material	KG	0,0860000	20,34	1,75		
Insumo	00004517	SINAPI	SARRAFO *2,5 X 7,5* CM EM PINUS, MISTA OU EQUIVALENTE DA REGIAO - BRUTA	Material	M	4,4320000	3,48	15,42		
Insumo	00006212	SINAPI	TABUA *2,5 X 30 CM EM PINUS, MISTA OU EQUIVALENTE DA REGIAO - BRUTA	Material	M	6,5300000	16,50	107,75		
					MO sem LS =>	9,96	LS =>	11,29	MO com LS =>	21,25
					Valor do BDI =>	33,78			Valor com BDI =>	186,50
					Quant. =>	12,96	Preço Total =>	2.417,04		

3.1.8	Código	Banco	Descrição	Tipo	Und	Quant.	Valor Unit	Total		
Composição o	96527	SINAPI	ESCAVAÇÃO MANUAL PARA VIGA BALDRAME OU SAPATA CORRIDA (INCLUINDO ESCAVAÇÃO PARA COLOCAÇÃO DE FÓRMAS). AF_01/2024	Fundações Rasas (Blocos, Sapatas, Vigas Baldrame)	m³	1,0000000	112,74	112,74		
Composição o Auxiliar	88316	SINAPI	SERVEANTE COM ENCARGOS COMPLEMENTARES	Livro SINAPI: Cálculos e Parâmetros	H	3,5150000	23,66	83,16		
Composição o Auxiliar	88309	SINAPI	PEDREIRO COM ENCARGOS COMPLEMENTARES	Livro SINAPI: Cálculos e Parâmetros	H	1,0040000	29,47	29,58		
					MO sem LS =>	37,27	LS =>	42,25	MO com LS =>	79,52
					Valor do BDI =>	24,93			Valor com BDI =>	137,67
					Quant. =>	11,60	Preço Total =>	1.596,97		

3.1.9	Código	Banco	Descrição	Tipo	Und	Quant.	Valor Unit	Total		
Composição o	104918	SINAPI	ARMAÇÃO DE SAPATA ISOLADA, VIGA BALDRAME E SAPATA CORRIDA UTILIZANDO AÇO CA-50 DE 8 MM - MONTAGEM. AF_01/2024	Fundações Rasas (Blocos, Sapatas, Vigas Baldrame)	KG	1,0000000	13,71	13,71		
Composição o Auxiliar	88245	SINAPI	ARMADOR COM ENCARGOS COMPLEMENTARES	Livro SINAPI: Cálculos e Parâmetros	H	0,1020000	29,26	2,98		
Composição o Auxiliar	88238	SINAPI	AJUDANTE DE ARMADOR COM ENCARGOS COMPLEMENTARES	Livro SINAPI: Cálculos e Parâmetros	H	0,0390000	24,09	0,93		
Composição o Auxiliar	92802	SINAPI	CORTE E DOBRA DE AÇO CA-50, DIÂMETRO DE 8,0 MM. AF_06/2022	Armação para Estruturas de Concreto Armado	KG	1,0000000	9,16	9,16		
Insumo	00043132	SINAPI	ARAME RECOZIDO 16 BWG, D = 1,65 MM (0,016 KG/M) OU 18 BWG, D = 1,25 MM (0,01 KG/M)	Material	KG	0,0250000	21,59	0,54		
Insumo	00039017	SINAPI	ESPACADOR / DISTANCIADOR CIRCULAR COM ENTRADA LATERAL, EM PLASTICO, PARA VERGALHAO *4,2 A 12,5* MM, COBRIMENTO 20 MM	Material	UN	0,5030000	0,22	0,11		
					MO sem LS =>	1,53	LS =>	1,75	MO com LS =>	3,28
					Valor do BDI =>	3,03			Valor com BDI =>	16,74
					Quant. =>	91,64	Preço Total =>	1.534,05		

3.1.10	Código	Banco	Descrição	Tipo	Und	Quant.	Valor Unit	Total		
Composição o	96555	SINAPI	CONCRETAGEM DE BLOCO DE COROAMENTO OU VIGA BALDRAME, FCK 30 MPA, COM USO DE JERICA - LANÇAMENTO, ADENSAMENTO E ACABAMENTO. AF_01/2024	Fundações Rasas (Blocos, Sapatas, Vigas Baldrame)	m³	1,0000000	980,11	980,11		
Composição o Auxiliar	90586	SINAPI	VIBRADOR DE IMERSÃO, DIÂMETRO DE PONTEIRA 45MM, MOTOR ELÉTRICO TRIFÁSICO POTÊNCIA DE 2 CV - CHP DIURNO. AF_06/2015	Custos Horários Produtivo e Improdutivo dos Equipamentos	CHP	0,3400000	1,37	0,46		
Composição o Auxiliar	94972	SINAPI	CONCRETO FCK = 30MPA, TRAÇÃO 1:2:12,5 (EM MASSA SECA DE CIMENTO/ AREIA MÉDIA/ BRITA 1) - PREPARO MECÂNICO COM BETONEIRA 600 L. AF_05/2021	Produção de Concreto	m³	1,1600000	723,69	839,48		
Composição o Auxiliar	90587	SINAPI	VIBRADOR DE IMERSÃO, DIÂMETRO DE PONTEIRA 45MM, MOTOR ELÉTRICO TRIFÁSICO POTÊNCIA DE 2 CV - CHI DIURNO. AF_06/2015	Custos Horários Produtivo e Improdutivo dos Equipamentos	CHI	1,1010000	0,49	0,53		
Composição o Auxiliar	88316	SINAPI	SERVEANTE COM ENCARGOS COMPLEMENTARES	Livro SINAPI: Cálculos e Parâmetros	H	2,8820000	23,66	68,18		
Composição o Auxiliar	88309	SINAPI	PEDREIRO COM ENCARGOS COMPLEMENTARES	Livro SINAPI: Cálculos e Parâmetros	H	2,4250000	29,47	71,46		
					MO sem LS =>	79,27	LS =>	89,84	MO com LS =>	169,11
					Valor do BDI =>	216,80			Valor com BDI =>	1.196,91

Quant. => 2,32 Preço Total => 2.776,83

3.1.11	Código	Banco	Descrição	Tipo	Und	Quant.	Valor Unit	Total	
Composição	98557	SINAPI	IMPERMEABILIZAÇÃO DE SUPERFÍCIE COM EMULSÃO ASFÁLTICA, 2 DEMÃOS. AF_09/2023	Impermeabilização, Proteção Mecânica e Tratamento de Junta	m²	1,0000000	50,57	50,57	
Composição o Auxiliar	88243	SINAPI	AJUDANTE ESPECIALIZADO COM ENCARGOS COMPLEMENTARES	Livro SINAPI: Cálculos e Parâmetros	H	0,0969000	24,63	2,38	
Composição o Auxiliar	88270	SINAPI	IMPERMEABILIZADOR COM ENCARGOS COMPLEMENTARES	Livro SINAPI: Cálculos e Parâmetros	H	0,4299000	29,47	12,66	
Insumo	00000626	SINAPI	MANTA LIQUIDA DE BASE ASFALTICA MODIFICADA COM A ADICAO DE ELASTOMEROS DILUIDOS EM SOLVENTE ORGANICO, APLICACAO A FRIO (MEMBRANA DE EMULSAO ASFALTICA PARA IMPERMEABILIZACAO FLEXIVEL)	Material	KG	1,5000000	23,69	35,54	
				MO sem LS =>	5,26	LS =>	5,97	MO com LS =>	11,23
				Valor do BDI =>	11,18			Valor com BDI =>	61,75
						Quant. =>	58,00	Preço Total =>	3.581,50

3.2	COBERTURA								52.100,60
3.2.1	Código	Banco	Descrição	Tipo	Und	Quant.	Valor Unit	Total	
Composição	92539	SINAPI	TRAMA DE MADEIRA COMPOSTA POR RIPAS, CAIBROS E TERÇAS PARA TELHADOS DE ATÉ 2 ÁGUAS PARA TELHA CERÂMICA OU DE CONCRETO, INCLUSO TRANSPORTE VERTICAL. AF_10/2025	Estrutura e Trama para Cobertura	m²	1,0000000	74,67	74,67	
Composição o Auxiliar	93281	SINAPI	GUINCHO ELÉTRICO DE COLUNA, CAPACIDADE 400 KG, COM MOTO FREIO, MOTOR TRIFÁSICO DE 1,25 CV - CHP DIURNO. AF_03/2016	Custos Horários Produtivo e Improdutivo dos Equipamentos	CHP	0,0431000	29,22	1,25	
Composição o Auxiliar	88239	SINAPI	AJUDANTE DE CARPINTEIRO COM ENCARGOS COMPLEMENTARES	Livro SINAPI: Cálculos e Parâmetros	H	0,5456968	23,66	12,91	
Composição o Auxiliar	88262	SINAPI	CARPINTEIRO DE FORMAS COM ENCARGOS COMPLEMENTARES	Livro SINAPI: Cálculos e Parâmetros	H	0,5271000	28,78	15,16	
Composição o Auxiliar	93282	SINAPI	GUINCHO ELÉTRICO DE COLUNA, CAPACIDADE 400 KG, COM MOTO FREIO, MOTOR TRIFÁSICO DE 1,25 CV - CHI DIURNO. AF_03/2016	Custos Horários Produtivo e Improdutivo dos Equipamentos	CHI	0,0871000	28,01	2,43	
Insumo	00040568	SINAPI	PREGO DE AÇO POLIDO COM CABECA 22 X 48 (4 1/4 X 5)	Material	KG	0,0300000	20,50	0,62	
Insumo	00004408	SINAPI	RIPA NAO APARELHADA, *1,5 X 5* CM, EM MACARANDUBA/MASSARANDUBA, ANGELIM OU EQUIVALENTE DA REGIAO - BRUTA	Material	M	3,2922008	1,90	6,26	
Insumo	00004425	SINAPI	VIGA NAO APARELHADA *6 X 12* CM, EM MACARANDUBA/MASSARANDUBA, ANGELIM OU EQUIVALENTE DA REGIAO - BRUTA	Material	M	0,6584402	21,15	13,93	
Insumo	00004430	SINAPI	CAIBRO NAO APARELHADO *5 X 6* CM, EM MACARANDUBA/MASSARANDUBA, ANGELIM OU EQUIVALENTE DA REGIAO - BRUTA	Material	M	1,9563711	10,00	19,56	
Insumo	00039027	SINAPI	PREGO DE AÇO POLIDO COM CABECA 19 X 36 (3 1/4 X 9)	Material	KG	0,0500000	20,32	1,02	
Insumo	00020247	SINAPI	PREGO DE AÇO POLIDO COM CABECA 15 X 15 (1 1/4 X 13)	Material	KG	0,0700000	22,53	1,58	
				MO sem LS =>	11,10	LS =>	12,59	MO com LS =>	23,69
				Valor do BDI =>	16,51			Valor com BDI =>	91,18
						Quant. =>	187,92	Preço Total =>	17.134,54

3.2.2	Código	Banco	Descrição	Tipo	Und	Quant.	Valor Unit	Total	
Composição	94204	SINAPI	TELHAMENTO COM TELHA CERÂMICA CAPA-CANAL, TIPO COLONIAL, COM MAIS DE 2 ÁGUAS, INCLUSO TRANSPORTE VERTICAL. AF_07/2019	Telhamento para Cobertura	m²	1,0000000	51,69	51,69	
Composição o Auxiliar	93282	SINAPI	GUINCHO ELÉTRICO DE COLUNA, CAPACIDADE 400 KG, COM MOTO FREIO, MOTOR TRIFÁSICO DE 1,25 CV - CHI DIURNO. AF_03/2016	Custos Horários Produtivo e Improdutivo dos Equipamentos	CHI	0,0516000	28,01	1,44	
Composição o Auxiliar	93281	SINAPI	GUINCHO ELÉTRICO DE COLUNA, CAPACIDADE 400 KG, COM MOTO FREIO, MOTOR TRIFÁSICO DE 1,25 CV - CHP DIURNO. AF_03/2016	Custos Horários Produtivo e Improdutivo dos Equipamentos	CHP	0,0372000	29,22	1,08	
Composição o Auxiliar	88316	SINAPI	SERVEANTE COM ENCARGOS COMPLEMENTARES	Livro SINAPI: Cálculos e Parâmetros	H	0,5210000	23,66	12,32	
Composição o Auxiliar	88323	SINAPI	TELHADISTA COM ENCARGOS COMPLEMENTARES	Livro SINAPI: Cálculos e Parâmetros	H	0,2540000	28,49	7,23	
Insumo	00007173	SINAPI	TELHA DE BARRO / CERAMICA, NAO ESMALTADA, TIPO COLONIAL, CANAL, PLAN, PAULISTA, COMPRIMENTO DE *44 A 50* CM, RENDIMENTO DE COBERTURA DE *26* TELHAS/M2	Material	MIL	0,0275000	1.077,20	29,62	
				MO sem LS =>	7,46	LS =>	8,46	MO com LS =>	15,92
				Valor do BDI =>	11,43			Valor com BDI =>	63,12
						Quant. =>	187,92	Preço Total =>	11.861,51

3.2.3	Código	Banco	Descrição	Tipo	Und	Quant.	Valor Unit	Total
Composição	94229	SINAPI	CALHA EM CHAPA DE AÇO GALVANIZADO NÚMERO 24, DESENVOLVIMENTO DE 100 CM, INCLUSO TRANSPORTE VERTICAL. AF_07/2019	Telhamento para Cobertura	M	1,0000000	173,19	173,19
Composição o Auxiliar	88316	SINAPI	SERVEANTE COM ENCARGOS COMPLEMENTARES	Livro SINAPI: Cálculos e Parâmetros	H	0,6330000	23,66	14,97
Composição o Auxiliar	88323	SINAPI	TELHADISTA COM ENCARGOS COMPLEMENTARES	Livro SINAPI: Cálculos e Parâmetros	H	0,5390000	28,49	15,35
Composição o Auxiliar	93282	SINAPI	GUINCHO ELÉTRICO DE COLUNA, CAPACIDADE 400 KG, COM MOTO FREIO, MOTOR TRIFÁSICO DE 1,25 CV - CHI DIURNO. AF_03/2016	Custos Horários Produtivo e Improdutivo dos Equipamentos	CHI	0,0183000	28,01	0,51
Composição o Auxiliar	93281	SINAPI	GUINCHO ELÉTRICO DE COLUNA, CAPACIDADE 400 KG, COM MOTO FREIO, MOTOR TRIFÁSICO DE 1,25 CV - CHP DIURNO. AF_03/2016	Custos Horários Produtivo e Improdutivo dos Equipamentos	CHP	0,0132000	29,22	0,38
Insumo	00040784	SINAPI	CALHA QUADRADA DE CHAPA DE AÇO GALVANIZADA NUM 24, CORTE 100 CM	Material	M	1,0500000	98,42	103,34
Insumo	00000142	SINAPI	SELANTE ELASTICO MONOCOMPONENTE A BASE DE POLIURETANO (PU) PARA JUNTAS DIVERSAS	Material	310ML	0,1610000	49,30	7,94
Insumo	00005061	SINAPI	PREGO DE AÇO POLIDO COM CABECA 18 X 27 (2 1/2 X 10)	Material	KG	0,0250000	20,00	0,50
Insumo	00005104	SINAPI	REBITE DE REPUXO EM ALUMINIO VAZADO, DIAMETRO 3,2 X 8 MM DE COMPRIMENTO (1KG = 1025 UNIDADES)	Material	KG	0,0049000	70,37	0,34
Insumo	00013388	SINAPI	SOLDA EM BARRA DE ESTANHO-CHUMBO 50/50	Material	KG	0,1800000	165,99	29,88

MUNICÍPIO DE SOCORRO DO PIAUÍ
CNPJ: 06.553.671/0001-66

MO sem LS => 10,63 LS => 12,06 MO com LS => 22,69
Valor do BDI => 38,30 Valor com BDI => 211,49
Quant. => 9,00 Preço Total => 1.903,41

3.2.4	Código	Banco	Descrição	Tipo	Und	Quant.	Valor Unit	Total		
Composição o	92594	SINAPI	FABRICAÇÃO E INSTALAÇÃO DE TESOURA INTEIRA EM AÇO, VÃO DE 9 M, PARA TELHA CERÂMICA OU DE CONCRETO, INCLUSIVE IÇAMENTO, EXCLUSIVE PINTURA. AF_10/2025	Estrutura e Trama para Cobertura	UN	1,0000000	1.744,54	1.744,54		
Composição o Auxiliar	88278	SINAPI	MONTADOR DE ESTRUTURAS METÁLICAS COM ENCARGOS COMPLEMENTARES	Livro SINAPI: Cálculos e Parâmetros	H	3,1150000	22,67	70,61		
Composição o Auxiliar	88316	SINAPI	SERVENTE COM ENCARGOS COMPLEMENTARES	Livro SINAPI: Cálculos e Parâmetros	H	0,8653000	23,66	20,47		
Composição o Auxiliar	92257	SINAPI	INSTALAÇÃO DE TESOURA (INTEIRA OU MEIA), EM AÇO, PARA VÃOS MAIORES OU IGUAIS A 8,0 M E MENORES QUE 10,0 M, INCLUSIVE IÇAMENTO, EXCLUSIVE PINTURA. AF_10/2025_PE	Estrutura e Trama para Cobertura	UN	1,0000000	317,50	317,50		
Insumo	00040598	SINAPI	PERFIL "U" SIMPLES, EM CHAPA DOBRADA DE AÇO LAMINADO, E = 3 MM, H = 125 MM, L = 50 MM (5,07 KG/M)	Material	KG	101,7772080	8,45	860,02		
Insumo	00010997	SINAPI	ELETRODO REVESTIDO AWS - E7018, DIAMETRO IGUAL A 4,00 MM	Material	KG	0,5220000	34,11	17,81		
Insumo	00004777	SINAPI	CANTONEIRA AÇO ABAS IGUAIS (QUALQUER BITOLA), ESPESURA ENTRE 1/8" E 1/4"	Material	KG	57,1265056	8,02	458,15		
				MO sem LS =>		120,94	LS =>	137,08	MO com LS =>	258,02
				Valor do BDI =>		385,89			Valor com BDI =>	2.130,43
						Quant. =>	6,00	Preço Total =>	12.782,58	

3.2.5	Código	Banco	Descrição	Tipo	Und	Quant.	Valor Unit	Total		
Composição o	94221	SINAPI	CUMEEIRA PARA TELHA CERÂMICA EMBOÇADA COM ARGAMASSA TRAÇO 1:2:9 (CIMENTO, CAL E AREIA) PARA TELHADOS COM ATÉ 2 ÁGUAS, INCLUSIVE TRANSPORTE VERTICAL. AF_07/2019	Telhamento para Cobertura	M	1,0000000	25,94	25,94		
Composição o Auxiliar	93281	SINAPI	GUINCHO ELÉTRICO DE COLUNA, CAPACIDADE 400 KG, COM MOTO FREIO, MOTOR TRIFÁSICO DE 1,25 CV - CHP DIURNO. AF_03/2016	Custos Horários Produtivo e Improdutivo dos Equipamentos	CHP	0,0063000	29,22	0,18		
Composição o Auxiliar	87337	SINAPI	ARGAMASSA TRAÇO 1:2:9 (EM VOLUME DE CIMENTO, CAL E AREIA MÉDIA ÚMIDA) PARA EMBOÇO/MASSA ÚNICA/ASSENTAMENTO DE ALVENARIA DE VEDAÇÃO, PREPARO MECÂNICO COM MISTURADOR DE EIXO HORIZONTAL DE 300 KG. AF_08/2019	Argamassas	m³	0,0117000	644,51	7,54		
Composição o Auxiliar	88316	SINAPI	SERVENTE COM ENCARGOS COMPLEMENTARES	Livro SINAPI: Cálculos e Parâmetros	H	0,2090000	23,66	4,94		
Composição o Auxiliar	88323	SINAPI	TELHADISTA COM ENCARGOS COMPLEMENTARES	Livro SINAPI: Cálculos e Parâmetros	H	0,1640000	28,49	4,67		
Composição o Auxiliar	93282	SINAPI	GUINCHO ELÉTRICO DE COLUNA, CAPACIDADE 400 KG, COM MOTO FREIO, MOTOR TRIFÁSICO DE 1,25 CV - CHI DIURNO. AF_03/2016	Custos Horários Produtivo e Improdutivo dos Equipamentos	CHI	0,0087000	28,01	0,24		
Insumo	00007181	SINAPI	CUMEEIRA PARA TELHA CERAMICA, COMPRIMENTO DE *41* CM, RENDIMENTO DE *3* TELHAS/M	Material	UN	3,0000000	2,79	8,37		
				MO sem LS =>		3,98	LS =>	4,53	MO com LS =>	8,51
				Valor do BDI =>		5,73			Valor com BDI =>	31,67
						Quant. =>	34,00	Preço Total =>	1.076,78	

3.2.6	Código	Banco	Descrição	Tipo	Und	Quant.	Valor Unit	Total		
Composição o	C0387	SEINFRA	BEIRA E BICA EM TELHA COLONIAL	0	M	1,0000000	15,36	15,36		
Insumo	10108	SEINFRA	AREIA GROSSA	Material	m³	0,0025000	119,58	0,30		
Insumo	10805	SEINFRA	CIMENTO PORTLAND	Material	KG	0,3240000	0,71	0,23		
Insumo	10441	SEINFRA	CAL HIDRATADA	Material	KG	0,3240000	0,96	0,31		
Insumo	12543	SEINFRA	SERVENTE	Mão de Obra	H	0,3200000	20,26	6,48		
Insumo	12391	SEINFRA	PEDREIRO	Mão de Obra	H	0,3000000	26,86	8,06		
				MO sem LS =>		6,81	LS =>	7,72	MO com LS =>	14,53
				Valor do BDI =>		3,39			Valor com BDI =>	18,75
						Quant. =>	56,00	Preço Total =>	1.050,00	

3.2.7	Código	Banco	Descrição	Tipo	Und	Quant.	Valor Unit	Total		
Composição o	89578	SINAPI	TUBO PVC. SÉRIE R, ÁGUA PLUVIAL, DN 100 MM, FORNECIDO E INSTALADO EM CONDUTORES VERTICAIS DE ÁGUAS PLUVIAIS. AF_06/2022	Instalações Prediais de Águas Pluviais - Tubos, Conexões, Caixas e Ralos	M	1,0000000	31,89	31,89		
Composição o Auxiliar	88267	SINAPI	ENCANADOR OU BOMBEIRO HIDRÁULICO COM ENCARGOS COMPLEMENTARES	Livro SINAPI: Cálculos e Parâmetros	H	0,0758000	28,79	2,18		
Composição o Auxiliar	88248	SINAPI	AUXILIAR DE ENCANADOR OU BOMBEIRO HIDRÁULICO COM ENCARGOS COMPLEMENTARES	Livro SINAPI: Cálculos e Parâmetros	H	0,0758000	23,59	1,78		
Insumo	00038383	SINAPI	LIXA D'ÁGUA EM FOLHA, COR PRETA, GRAO 100	Material	UN	0,0420000	2,00	0,08		
Insumo	00009841	SINAPI	TUBO PVC. SERIE R, DN 100 MM, PARA ESGOTO OU AGUAS PLUVIAIS PREDIAL (NBR 5688)	Material	M	1,0353000	26,91	27,86		
				MO sem LS =>		1,38	LS =>	1,58	MO com LS =>	2,96
				Valor do BDI =>		7,05			Valor com BDI =>	38,94
						Quant. =>	6,00	Preço Total =>	233,64	

3.2.8	Código	Banco	Descrição	Tipo	Und	Quant.	Valor Unit	Total
Composição o	89584	SINAPI	JOELHO 90 GRAUS, PVC, SERIE R, ÁGUA PLUVIAL, DN 100 MM, JUNTA ELÁSTICA, FORNECIDO E INSTALADO EM CONDUTORES VERTICAIS DE ÁGUAS PLUVIAIS. AF_06/2022	Instalações Prediais de Águas Pluviais - Tubos, Conexões, Caixas e Ralos	UN	1,0000000	45,24	45,24
Composição o Auxiliar	88248	SINAPI	AUXILIAR DE ENCANADOR OU BOMBEIRO HIDRÁULICO COM ENCARGOS COMPLEMENTARES	Livro SINAPI: Cálculos e Parâmetros	H	0,2729000	23,59	6,43
Composição o Auxiliar	88267	SINAPI	ENCANADOR OU BOMBEIRO HIDRÁULICO COM ENCARGOS COMPLEMENTARES	Livro SINAPI: Cálculos e Parâmetros	H	0,2729000	28,79	7,85
Insumo	00020078	SINAPI	PASTA LUBRIFICANTE PARA TUBOS E CONEXOES COM JUNTA ELASTICA, EMBALAGEM DE *400* GR (USO EM PVC, AÇO, POLIETILENO E OUTROS)	Material	UN	0,1150000	30,01	3,45

MUNICÍPIO DE SOCORRO DO PIAUÍ
CNPJ: 06.553.671/0001-66

Insumo	00020157	SINAPI	JOELHO, PVC SERIE R, 90 GRAUS, DN 100 MM, PARA ESGOTO PREDIAL	Material	UN	1,0000000	18,61	18,61	
Insumo	00000299	SINAPI	ANEL BORRACHA, DN 100 MM, PARA TUBO SERIE REFORCADA ESGOTO PREDIAL	Material	UN	2,0000000	4,45	8,90	
				MO sem LS =>	5,00	LS =>	5,68	MO com LS =>	10,68
				Valor do BDI =>	10,00			Valor com BDI =>	55,24
						Quant. =>	2,00	Preço Total =>	110,48

3.2.9	Código	Banco	Descrição	Tipo	Und	Quant.	Valor Unit	Total	
Composição o	102234	SINAPI	PINTURA IMUNIZANTE PARA MADEIRA, 2 DEMÃOS. AF_01/2021	Pintura em Madeira	m²	1,0000000	25,92	25,92	
Composição o Auxiliar	88310	SINAPI	PINTOR COM ENCARGOS COMPLEMENTARES	Livro SINAPI: Cálculos e Parâmetros	H	0,4529000	31,50	14,26	
Insumo	00007340	SINAPI	IMUNIZANTE PARA MADEIRA, INCOLOR	Material	L	0,3257000	35,81	11,66	
				MO sem LS =>	4,69	LS =>	5,32	MO com LS =>	10,01
				Valor do BDI =>	5,73			Valor com BDI =>	31,65
						Quant. =>	187,92	Preço Total =>	5.947,66

3.3	Código	Banco	Descrição	Tipo	Und	Quant.	Valor Unit	Total	
			PISOS					63.907,47	
3.3.1									
Composição o	94342	SINAPI	ATERRO MANUAL DE VALAS COM AREIA PARA ATERRO. AF_08/2023	Aterro e Reaterro de Valas	m³	1,0000000	93,38	93,38	
Composição o Auxiliar	88316	SINAPI	SERVEANTE COM ENCARGOS COMPLEMENTARES	Livro SINAPI: Cálculos e Parâmetros	H	0,7866000	23,66	18,61	
Composição o Auxiliar	5901	SINAPI	CAMINHÃO PIPA 10.000 L TRUCADO, PESO BRUTO TOTAL 23.000 KG, CARGA ÚTIL MÁXIMA 15.935 KG, DISTÂNCIA ENTRE EIXOS 4,8 M, POTÊNCIA 230 CV, INCLUSIVE TANQUE DE AÇO PARA TRANSPORTE DE ÁGUA - CHP DIURNO. AF_06/2014	Custos Horários Produtivo e Improdutivo dos Equipamentos	CHP	0,0054000	323,63	1,74	
Composição o Auxiliar	91533	SINAPI	COMPACTADOR DE SOLOS DE PERCUSSÃO (SOQUETE) COM MOTOR A GASOLINA 4 TEMPOS, POTÊNCIA 4 CV - CHP DIURNO. AF_08/2015	Custos Horários Produtivo e Improdutivo dos Equipamentos	CHP	0,1962000	35,79	7,02	
Composição o Auxiliar	5903	SINAPI	CAMINHÃO PIPA 10.000 L TRUCADO, PESO BRUTO TOTAL 23.000 KG, CARGA ÚTIL MÁXIMA 15.935 KG, DISTÂNCIA ENTRE EIXOS 4,8 M, POTÊNCIA 230 CV, INCLUSIVE TANQUE DE AÇO PARA TRANSPORTE DE ÁGUA - CHI DIURNO. AF_06/2014	Custos Horários Produtivo e Improdutivo dos Equipamentos	CHI	0,0006000	74,81	0,04	
Insumo	00000368	SINAPI	AREIA PARA ATERRO - POSTO JAZIDA/FORNECEDOR (RETIRADO NA JAZIDA, SEM TRANSPORTE)	Material	m³	1,3889000	47,50	65,97	
				MO sem LS =>	8,04	LS =>	9,13	MO com LS =>	17,17
				Valor do BDI =>	20,65			Valor com BDI =>	114,03
						Quant. =>	65,421	Preço Total =>	7.459,95

3.3.2	Código	Banco	Descrição	Tipo	Und	Quant.	Valor Unit	Total	
Composição o	170205	SBC	CONTRAPISO EM CONCRETO MAGRO TRACO 1:3:5 5CM	PAVIMENTACOES INTERNAS	m²	1,0000000	55,41	55,41	
Insumo	000100	SBC	AREIA GROSSA LAVADA	Material	m³	0,0440000	96,24	4,23	
Insumo	099900	SBC	SERVEANTE	Mão de Obra	H	0,8510000	15,70	13,36	
Insumo	008767	SBC	PEDRA BRITADA #2	Material	m³	0,0310000	262,00	8,12	
Insumo	000050	SBC	CIMENTO PORTLAND CP III 32RS NBR 11578 (quilo)	Material	KG	16,2300000	1,04	16,88	
Insumo	008766	SBC	PEDRA BRITADA #1	Material	m³	0,0310000	260,63	8,08	
Insumo	099050	SBC	PEDREIRO	Mão de Obra	H	0,2660000	17,90	4,76	
				MO sem LS =>	8,49	LS =>	9,63	MO com LS =>	18,12
				Valor do BDI =>	12,25			Valor com BDI =>	67,66
						Quant. =>	218,07	Preço Total =>	14.754,61

3.3.3	Código	Banco	Descrição	Tipo	Und	Quant.	Valor Unit	Total	
Composição o	103334	SINAPI	ALVENARIA DE VEDAÇÃO DE BLOCOS CERÂMICOS FURADOS NA HORIZONTAL DE 14X9X19 CM (ESPESSURA 14 CM, BLOCO DEITADO) E ARGAMASSA DE ASSENTAMENTO COM PREPARO EM BETONEIRA. AF_12/2021	Alvenaria de Vedação	m²	1,0000000	157,19	157,19	
Composição o Auxiliar	88316	SINAPI	SERVEANTE COM ENCARGOS COMPLEMENTARES	Livro SINAPI: Cálculos e Parâmetros	H	1,1600000	23,66	27,44	
Composição o Auxiliar	88309	SINAPI	PEDREIRO COM ENCARGOS COMPLEMENTARES	Livro SINAPI: Cálculos e Parâmetros	H	2,3200000	29,47	68,37	
Composição o Auxiliar	87292	SINAPI	ARGAMASSA TRAÇO 1:2:8 (EM VOLUME DE CIMENTO, CAL E AREIA MÉDIA ÚMIDA) PARA EMBOÇO/MASSA ÚNICA/ASSENTAMENTO DE ALVENARIA DE VEDAÇÃO, PREPARO MECÂNICO COM BETONEIRA 400 L. AF_08/2019	Argamassas	m³	0,0183000	675,57	12,36	
Insumo	00007267	SINAPI	BLOCO CERAMICO / TIJOLO VAZADO PARA ALVENARIA DE VEDACAO, 6 FUROS NA HORIZONTAL DE 9 X 14 X 19 CM (L X A X C)	Material	UN	56,6200000	0,80	45,30	
Insumo	00037395	SINAPI	PINO DE ACO COM FURO, HASTE = 27 MM (AÇO DIRETA)	Material	CENTO	0,0193000	41,93	0,81	
Insumo	00034547	SINAPI	TELA DE ACO SOLDADA GALVANIZADA/ZINCADA PARA ALVENARIA, FIO D = *1,20 A 1,70* MM, MALHA 15 X 15 MM, (C X L) *50 X 12* CM	Material	M	0,8050000	3,64	2,93	
				MO sem LS =>	33,88	LS =>	38,41	MO com LS =>	72,29
				Valor do BDI =>	34,77			Valor com BDI =>	191,96
						Quant. =>	8,12	Preço Total =>	1.558,71

3.3.4	Código	Banco	Descrição	Tipo	Und	Quant.	Valor Unit	Total
Composição o	92395	SINAPI	EXECUÇÃO DE PAVIMENTO EM PISO INTERTRAVADO, COM BLOCO SEXTAVADO DE 25 X 25 CM, ESPESSURA 10 CM. AF_10/2022	Pavimento Intertravado	m²	1,0000000	117,23	117,23
Composição o Auxiliar	91283	SINAPI	CORTADORA DE PISO COM MOTOR 4 TEMPOS A GASOLINA, POTÊNCIA DE 13 HP, COM DISCO DE CORTE DIAMANTADO SEGMENTADO PARA CONCRETO, DIÂMETRO DE 350 MM, FURO DE 1" (14 X 1") - CHP DIURNO. AF_08/2015	Custos Horários Produtivo e Improdutivo dos Equipamentos	CHP	0,0038000	9,57	0,03

MUNICÍPIO DE SOCORRO DO PIAUÍ
CNPJ: 06.553.671/0001-66

Composição o Auxiliar	88260	SINAPI	CALCETEIRO COM ENCARGOS COMPLEMENTARES	Livro SINAPI: Cálculos e Parâmetros	H	0,2300000	29,26	6,72	
Composição o Auxiliar	91285	SINAPI	CORTADORA DE PISO COM MOTOR 4 TEMPOS A GASOLINA, POTÊNCIA DE 13 HP, COM DISCO DE CORTE DIAMANTADO SEGMENTADO PARA CONCRETO, DIÂMETRO DE 350 MM, FURO DE 1" (14 X 1") - CHI DIURNO. AF_08/2015	Custos Horários Produtivo e Improdutivo dos Equipamentos	CHI	0,1121200	0,49	0,05	
Composição o Auxiliar	91277	SINAPI	PLACA VIBRATÓRIA REVERSÍVEL COM MOTOR 4 TEMPOS A GASOLINA, FORÇA CENTRÍFUGA DE 25 KN (2500 KGF), POTÊNCIA 5,5 CV - CHP DIURNO. AF_08/2015	Custos Horários Produtivo e Improdutivo dos Equipamentos	CHP	0,0069000	10,04	0,06	
Composição o Auxiliar	91278	SINAPI	PLACA VIBRATÓRIA REVERSÍVEL COM MOTOR 4 TEMPOS A GASOLINA, FORÇA CENTRÍFUGA DE 25 KN (2500 KGF), POTÊNCIA 5,5 CV - CHI DIURNO. AF_08/2015	Custos Horários Produtivo e Improdutivo dos Equipamentos	CHI	0,1081000	0,77	0,08	
Composição o Auxiliar	88316	SINAPI	SERVENTE COM ENCARGOS COMPLEMENTARES	Livro SINAPI: Cálculos e Parâmetros	H	0,2300000	23,66	5,44	
Insumo	00004741	SINAPI	PO DE PEDRA (POSTO PEDREIRA/FORNECEDOR, SEM FRETE)	Material	m³	0,0066000	235,10	1,55	
Insumo	00000370	SINAPI	AREIA MEDIA - POSTO JAZIDA/FORNECEDOR (RETIRADO NA JAZIDA, SEM TRANSPORTE)	Material	m³	0,0568000	95,00	5,40	
Insumo	00000679	SINAPI	BLOQUETE/PISO INTERTRAVADO DE CONCRETO - MODELO SEXTAVADO / HEXAGONAL, *25 X 25* CM, E = 10 CM, RESISTENCIA DE 35 MPA, COR NATURAL	Material	m²	1,0038000	97,54	97,91	
				MO sem LS =>	4,12	LS =>	4,69	MO com LS =>	8,81
				Valor do BDI =>	25,93			Valor com BDI =>	143,16
						Quant. =>	80,00	Preço Total =>	11.452,80

3.3.5	Código	Banco	Descrição	Tipo	Und	Quant.	Valor Unit	Total	
Composição o	104162	SINAPI	PISO EM GRANILITE, MARMORITE OU GRANITINA EM AMBIENTES INTERNOS, COM ESPESSURA DE 8 MM, INCLUSO MISTURA EM BETONEIRA, COLOCAÇÃO DAS JUNTAS, APLICAÇÃO DO PISO, 4 POLIMENTOS COM POLITRIZ, ESTUCAMENTO, SELADOR E CERA. AF_06/2022	Pisos	m²	1,0000000	122,43	122,43	
Composição o Auxiliar	88274	SINAPI	MARMORISTA/GRAITEIRO COM ENCARGOS COMPLEMENTARES	Livro SINAPI: Cálculos e Parâmetros	H	1,0956000	29,27	32,06	
Composição o Auxiliar	88316	SINAPI	SERVENTE COM ENCARGOS COMPLEMENTARES	Livro SINAPI: Cálculos e Parâmetros	H	0,4972000	23,66	11,76	
Composição o Auxiliar	95277	SINAPI	POLIDORA DE PISO (POLITRIZ), PESO DE 100KG, DIÂMETRO 450 MM, MOTOR ELÉTRICO, POTÊNCIA 4 HP - CHI DIURNO. AF_05/2023	Custos Horários Produtivo e Improdutivo dos Equipamentos	CHI	0,2164000	0,73	0,15	
Composição o Auxiliar	89226	SINAPI	BETONEIRA CAPACIDADE NOMINAL DE 600 L, CAPACIDADE DE MISTURA 360 L, MOTOR ELÉTRICO TRIFÁSICO POTÊNCIA DE 4 CV, SEM CARREGADOR - CHI DIURNO. AF_05/2023	Custos Horários Produtivo e Improdutivo dos Equipamentos	CHI	0,0759000	2,20	0,16	
Composição o Auxiliar	95276	SINAPI	POLIDORA DE PISO (POLITRIZ), PESO DE 100KG, DIÂMETRO 450 MM, MOTOR ELÉTRICO, POTÊNCIA 4 HP - CHP DIURNO. AF_05/2023	Custos Horários Produtivo e Improdutivo dos Equipamentos	CHP	0,0903000	3,98	0,35	
Composição o Auxiliar	89225	SINAPI	BETONEIRA CAPACIDADE NOMINAL DE 600 L, CAPACIDADE DE MISTURA 360 L, MOTOR ELÉTRICO TRIFÁSICO POTÊNCIA DE 4 CV, SEM CARREGADOR - CHP DIURNO. AF_05/2023	Custos Horários Produtivo e Improdutivo dos Equipamentos	CHP	0,0254000	6,90	0,17	
Insumo	00041967	SINAPI	CERA LIQUIDA INCOLOR MULTIPISO	Material	L	0,0125000	36,07	0,45	
Insumo	00003671	SINAPI	JUNTA PLÁSTICA DE DILATAÇÃO PARA PISOS, COR CINZA, 17 X 3 MM (ALTURA X ESPESSURA)	Material	M	1,6700000	3,15	5,26	
Insumo	00044528	SINAPI	CIMENTO PORTLAND ESTRUTURAL BRANCO CPB - 32 OU CPB - 40	Material	KG	10,0000000	5,75	57,50	
Insumo	00004824	SINAPI	GRANILHA/ GRANA/ PEDRISCO OU AGREGADO EM MARMORE/ GRANITO/ QUARTZO E CALCÁRIO, PRETO, CINZA, PALHA OU BRANCO	Material	KG	20,0000000	0,71	14,20	
Insumo	00006085	SINAPI	SELADOR ACRILICO OPACO PREMIUM INTERIOR/EXTERIOR	Material	L	0,0400000	9,40	0,38	
				MO sem LS =>	15,11	LS =>	17,13	MO com LS =>	32,24
				Valor do BDI =>	27,08			Valor com BDI =>	149,51
						Quant. =>	180,00	Preço Total =>	26.911,80

3.3.6	Código	Banco	Descrição	Tipo	Und	Quant.	Valor Unit	Total	
Composição o	17060046	SIURB	RETIRADA DE PISO INTERTRAVADO	Edificação	m²	1,0000000	18,12	18,12	
Insumo	2099	SIURB	SERVENTE (SGSP)	Mão de Obra	H	0,7000000	25,89	18,12	
				MO sem LS =>	8,49	LS =>	9,63	MO com LS =>	18,12
				Valor do BDI =>	4,00			Valor com BDI =>	22,12
						Quant. =>	80,00	Preço Total =>	1.769,60

3.4	Código	Banco	Descrição	Tipo	Und	Quant.	Valor Unit	Total	
INSTALAÇÃO ELÉTRICA								25.440,06	
3.4.1 QUADRO E PROTEÇÕES								790,45	
3.4.1.1	Código	Banco	Descrição	Tipo	Und	Quant.	Valor Unit	Total	
Composição o	101875	SINAPI	QUADRO DE DISTRIBUIÇÃO DE ENERGIA EM CHAPA DE AÇO GALVANIZADO, DE EMBUTIR, COM BARRAMENTO TRIFÁSICO, PARA 12 DISJUNTORES DIN 100A - FORNECIMENTO E INSTALAÇÃO. AF_07/2025	Instalações Elétricas - Quadros, Cabos, Disjuntores, Contatores e Barramentos Blindados	UN	1,0000000	461,28	461,28	
Composição o Auxiliar	87367	SINAPI	ARGAMASSA TRAÇO 1:1:6 (EM VOLUME DE CIMENTO, CAL E AREIA MÉDIA ÚMIDA) PARA EMBOÇO/MASSA ÚNICA/ASSENTAMENTO DE ALVENARIA DE VEDAÇÃO, PREPARO MANUAL. AF_08/2019	Argamassas	m³	0,0117000	810,06	9,47	
Composição o Auxiliar	88264	SINAPI	ELETRICISTA COM ENCARGOS COMPLEMENTARES	Livro SINAPI: Cálculos e Parâmetros	H	1,4514000	30,09	43,67	
Composição o Auxiliar	88247	SINAPI	AUXILIAR DE ELETRICISTA COM ENCARGOS COMPLEMENTARES	Livro SINAPI: Cálculos e Parâmetros	H	1,4514000	24,79	35,98	
Insumo	00013393	SINAPI	QUADRO DE DISTRIBUIÇÃO COM BARRAMENTO TRIFÁSICO, DE EMBUTIR, EM CHAPA DE AÇO GALVANIZADO, PARA 12 DISJUNTORES DIN, 100 A	Material	UN	1,0000000	372,16	372,16	
				MO sem LS =>	28,15	LS =>	31,91	MO com LS =>	60,06
				Valor do BDI =>	102,03			Valor com BDI =>	563,31
						Quant. =>	1,00	Preço Total =>	563,31

3.4.1.2	Código	Banco	Descrição	Tipo	Und	Quant.	Valor Unit	Total
Composição o	93655	SINAPI	DISJUNTOR MONOPOLAR TIPO DIN, CORRENTE NOMINAL DE 20A - FORNECIMENTO E INSTALAÇÃO. AF_07/2025	Instalações Elétricas - Quadros, Cabos, Disjuntores, Contatores e	UN	1,0000000	12,39	12,39

MUNICÍPIO DE SOCORRO DO PIAUI
CNPJ: 06.553.671/0001-66

Composição o Auxiliar	88264	SINAPI	ELETRICISTA COM ENCARGOS COMPLEMENTARES	Livro SINAPI: Cálculos e Parâmetros	H	0,0468430	30,09	1,40	
Composição o Auxiliar	88247	SINAPI	AUXILIAR DE ELETRICISTA COM ENCARGOS COMPLEMENTARES	Livro SINAPI: Cálculos e Parâmetros	H	0,0468430	24,79	1,16	
Insumo	00034653	SINAPI	DISJUNTOR TERMOMAGNETICO PARA TRILHO DIN (IEC), MONOPOLAR, 6 - 32 A	Material	UN	1,0000000	8,34	8,34	
Insumo	00001571	SINAPI	TERMINAL A COMPRESSAO EM COBRE ESTANHADO PARA CABO 4 MM2, 1 FURO E 1 COMPRESSAO, PARA PARAFUSO DE FIXACAO M5	Material	UN	1,0000000	1,49	1,49	
				MO sem LS =>	0,87	LS =>	0,99	MO com LS =>	1,86
				Valor do BDI =>	2,74			Valor com BDI =>	15,13
				Quant. =>		2,00	Preço Total =>	30,26	

3.4.1.3	Código	Banco	Descrição	Tipo	Und	Quant.	Valor Unit	Total	
Composição o	93674	SINAPI	DISJUNTOR BIPOLAR TIPO DR. CORRENTE NOMINAL DE 25A - FORNECIMENTO E INSTALAÇÃO. AF_07/2025	Instalações Elétricas - Quadros, Cabos, Disjuntores, Contatores e	UN	1,0000000	138,39	138,39	
Composição o Auxiliar	88264	SINAPI	ELETRICISTA COM ENCARGOS COMPLEMENTARES	Livro SINAPI: Cálculos e Parâmetros	H	0,1279280	30,09	3,84	
Composição o Auxiliar	88247	SINAPI	AUXILIAR DE ELETRICISTA COM ENCARGOS COMPLEMENTARES	Livro SINAPI: Cálculos e Parâmetros	H	0,1279280	24,79	3,17	
Insumo	00001571	SINAPI	TERMINAL A COMPRESSAO EM COBRE ESTANHADO PARA CABO 4 MM2, 1 FURO E 1 COMPRESSAO, PARA PARAFUSO DE FIXACAO M5	Material	UN	2,0000000	1,49	2,98	
Insumo	00039445	SINAPI	DISPOSITIVO DR, 2 POLOS, SENSIBILIDADE DE 30 MA, CORRENTE DE 25 A, TIPO AC	Material	UN	1,0000000	128,40	128,40	
				MO sem LS =>	2,39	LS =>	2,71	MO com LS =>	5,10
				Valor do BDI =>	30,61			Valor com BDI =>	169,00
				Quant. =>		1,00	Preço Total =>	169,00	

3.4.1.4	Código	Banco	Descrição	Tipo	Und	Quant.	Valor Unit	Total	
Composição o	93653	SINAPI	DISJUNTOR MONOPOLAR TIPO DIN, CORRENTE NOMINAL DE 10A - FORNECIMENTO E INSTALAÇÃO. AF_07/2025	Instalações Elétricas - Quadros, Cabos, Disjuntores, Contatores e	UN	1,0000000	11,42	11,42	
Composição o Auxiliar	88264	SINAPI	ELETRICISTA COM ENCARGOS COMPLEMENTARES	Livro SINAPI: Cálculos e Parâmetros	H	0,0354280	30,09	1,06	
Composição o Auxiliar	88247	SINAPI	AUXILIAR DE ELETRICISTA COM ENCARGOS COMPLEMENTARES	Livro SINAPI: Cálculos e Parâmetros	H	0,0354280	24,79	0,87	
Insumo	00001570	SINAPI	TERMINAL A COMPRESSAO EM COBRE ESTANHADO PARA CABO 2,5 MM2, 1 FURO E 1 COMPRESSAO, PARA PARAFUSO DE FIXACAO M5	Material	UN	1,0000000	1,15	1,15	
Insumo	00034653	SINAPI	DISJUNTOR TERMOMAGNETICO PARA TRILHO DIN (IEC), MONOPOLAR, 6 - 32 A	Material	UN	1,0000000	8,34	8,34	
				MO sem LS =>	0,66	LS =>	0,75	MO com LS =>	1,41
				Valor do BDI =>	2,52			Valor com BDI =>	13,94
				Quant. =>		2,00	Preço Total =>	27,88	

3.4.2	ELETRODUTOS APARENTES							12.827,45	
3.4.2.1	Código	Banco	Descrição	Tipo	Und	Quant.	Valor Unit	Total	
Composição o	95728	SINAPI	ELETRODUTO RÍGIDO SOLDÁVEL, PVC, DN 32 MM (1"), APARENTE - FORNECIMENTO E INSTALAÇÃO. AF_01/2026	Instalações Elétricas - Eletrodutos, Conexões e Conduletes Aparentes	M	1,0000000	21,68	21,68	
Composição o Auxiliar	88264	SINAPI	ELETRICISTA COM ENCARGOS COMPLEMENTARES	Livro SINAPI: Cálculos e Parâmetros	H	0,1141585	30,09	3,43	
Composição o Auxiliar	91170	SINAPI	FIXAÇÃO DE TUBOS HORIZONTAIS DE PVC ÁGUA, PVC ESGOTO, PVC ÁGUA PLUVIAL, CPVC, PPR, COBRE OU AÇO, DIÂMETROS MENORES OU IGUAIS A 40 MM, COM ABRAÇADEIRA METÁLICA RÍGIDA TIPO U PERFIL 1 1/4", FIXADA EM PERFILADO EM LAJE. AF_09/2023_PS	Rasgos e Fixações	M	1,0000000	11,92	11,92	
Composição o Auxiliar	88247	SINAPI	AUXILIAR DE ELETRICISTA COM ENCARGOS COMPLEMENTARES	Livro SINAPI: Cálculos e Parâmetros	H	0,0570792	24,79	1,41	
Insumo	00002679	SINAPI	ELETRODUTO DE PVC RIGIDO SOLDAVEL, CLASSE B, DE 32 MM	Material	M	1,0556000	4,67	4,93	
				MO sem LS =>	4,24	LS =>	4,82	MO com LS =>	9,06
				Valor do BDI =>	4,79			Valor com BDI =>	26,47
				Quant. =>		35,00	Preço Total =>	926,45	

3.4.2.2	Código	Banco	Descrição	Tipo	Und	Quant.	Valor Unit	Total	
Composição o	95726	SINAPI	ELETRODUTO RÍGIDO SOLDÁVEL, PVC, DN 20 MM (1/2"), APARENTE - FORNECIMENTO E INSTALAÇÃO. AF_01/2026	Instalações Elétricas - Eletrodutos, Conexões e Conduletes Aparentes	M	1,0000000	18,31	18,31	
Composição o Auxiliar	88264	SINAPI	ELETRICISTA COM ENCARGOS COMPLEMENTARES	Livro SINAPI: Cálculos e Parâmetros	H	0,0905377	30,09	2,72	
Composição o Auxiliar	91170	SINAPI	FIXAÇÃO DE TUBOS HORIZONTAIS DE PVC ÁGUA, PVC ESGOTO, PVC ÁGUA PLUVIAL, CPVC, PPR, COBRE OU AÇO, DIÂMETROS MENORES OU IGUAIS A 40 MM, COM ABRAÇADEIRA METÁLICA RÍGIDA TIPO U PERFIL 1 1/4", FIXADA EM PERFILADO EM LAJE. AF_09/2023_PS	Rasgos e Fixações	M	1,0000000	11,92	11,92	
Composição o Auxiliar	88247	SINAPI	AUXILIAR DE ELETRICISTA COM ENCARGOS COMPLEMENTARES	Livro SINAPI: Cálculos e Parâmetros	H	0,0452688	24,79	1,12	
Insumo	00002676	SINAPI	ELETRODUTO DE PVC RIGIDO SOLDAVEL, CLASSE B, DE 20 MM	Material	M	1,0556000	2,42	2,55	
				MO sem LS =>	3,90	LS =>	4,42	MO com LS =>	8,32
				Valor do BDI =>	4,05			Valor com BDI =>	22,36
				Quant. =>		140,00	Preço Total =>	3.130,40	

3.4.2.3	Código	Banco	Descrição	Tipo	Und	Quant.	Valor Unit	Total
Composição o	95727	SINAPI	ELETRODUTO RÍGIDO SOLDÁVEL, PVC, DN 25 MM (3/4"), APARENTE - FORNECIMENTO E INSTALAÇÃO. AF_01/2026	Instalações Elétricas - Eletrodutos, Conexões e Conduletes Aparentes	M	1,0000000	19,37	19,37
Composição o Auxiliar	88247	SINAPI	AUXILIAR DE ELETRICISTA COM ENCARGOS COMPLEMENTARES	Livro SINAPI: Cálculos e Parâmetros	H	0,0501898	24,79	1,24
Composição o Auxiliar	88264	SINAPI	ELETRICISTA COM ENCARGOS COMPLEMENTARES	Livro SINAPI: Cálculos e Parâmetros	H	0,1003797	30,09	3,02

Composição o Auxiliar	91170	SINAPI	FIXAÇÃO DE TUBOS HORIZONTAIS DE PVC ÁGUA, PVC ESGOTO, PVC ÁGUA PLUVIAL, CPVC, PPR, COBRE OU AÇO, DIÂMETROS MENORES OU IGUAIS A 40 MM, COM ABRAÇADEIRA METÁLICA RÍGIDA TIPO U PERFIL 1 1/4", FIXADA EM PERFILADO EM LAJE. AF_09/2023_PS	Rasgos e Fixações	M	1,0000000	11,92	11,92	
Insumo	00002678	SINAPI	ELETRODUTO DE PVC RÍGIDO SOLDAVEL, CLASSE B, DE 25 MM	Material	M	1,0556000	3,03	3,20	
				MO sem LS =>	4,04	LS =>	4,58	MO com LS =>	8,62
				Valor do BDI =>	4,28			Valor com BDI =>	23,65
				Quant. =>		140,00	Preço Total =>		3.311,00

3.4.2.4	Código	Banco	Descrição	Tipo	Und	Quant.	Valor Unit	Total	
Composição o	97882	SINAPI	CAIXA ENTERRADA ELÉTRICA RETANGULAR, EM CONCRETO PRÉ-MOLDADO, FUNDO COM BRITA, DIMENSÕES INTERNAS: 0,4X0,4X0,4 M. AF_12/2020	Caixas Enterradas	UN	1,0000000	223,54	223,54	
Composição o Auxiliar	101619	SINAPI	PREPARO DE FUNDO DE VALA COM LARGURA MENOR QUE 1,5 M, COM CAMADA DE BRITA, LANÇAMENTO MANUAL. AF_01/2026	Escoramento e Preparo de Fundo de Valas	m³	0,0490000	463,60	22,71	
Composição o Auxiliar	88316	SINAPI	SERVENTE COM ENCARGOS COMPLEMENTARES	Livro SINAPI: Cálculos e Parâmetros	H	0,0239000	23,66	0,56	
Composição o Auxiliar	97734	SINAPI	PEÇA RETANGULAR PRÉ-MOLDADA, VOLUME DE CONCRETO DE 10 A 30 LITROS, TAXA DE AÇO APROXIMADA DE 30KG/M³. AF_03/2024	Estruturas Pré-Fabricadas e Pré-Moldadas	m³	0,0148000	3.316,14	49,07	
Composição o Auxiliar	88309	SINAPI	PEDREIRO COM ENCARGOS COMPLEMENTARES	Livro SINAPI: Cálculos e Parâmetros	H	0,0304000	29,47	0,89	
Insumo	00043430	SINAPI	CAIXA DE CONCRETO ARMADO PRÉ-MOLDADO, SEM FUNDO, QUADRADA, DIMENSÕES DE 0,40 X 0,40 X 0,40 M	Material	UN	1,0000000	150,31	150,31	
				MO sem LS =>	13,91	LS =>	15,77	MO com LS =>	29,68
				Valor do BDI =>	49,44			Valor com BDI =>	272,98
				Quant. =>		20,00	Preço Total =>		5.459,60

3.4.3	Código	Banco	Descrição	Tipo	Und	Quant.	Valor Unit	Total	
								6.652,70	
3.4.3.1	Código	Banco	Descrição	Tipo	Und	Quant.	Valor Unit	Total	
Composição o	91930	SINAPI	CABO DE COBRE FLEXÍVEL ISOLADO, 6 MM², ANTI-CHAMA 450/750 V, PARA CIRCUITOS TERMINAIS - FORNECIMENTO E INSTALAÇÃO. AF_03/2023	Instalações Elétricas - Eletrodutos Embutidos, Cabos, Caixas, Tomadas e Interruptores	M	1,0000000	10,83	10,83	
Composição o Auxiliar	88264	SINAPI	ELETRICISTA COM ENCARGOS COMPLEMENTARES	Livro SINAPI: Cálculos e Parâmetros	H	0,0510000	30,09	1,53	
Composição o Auxiliar	88247	SINAPI	AUXILIAR DE ELETRICISTA COM ENCARGOS COMPLEMENTARES	Livro SINAPI: Cálculos e Parâmetros	H	0,0510000	24,79	1,26	
Insumo	00021127	SINAPI	FITA ISOLANTE ADESIVA ANTICHAMA, USO ATE 750 V, EM ROLO DE 19 MM X 5 M	Material	UN	0,0094000	3,66	0,03	
Insumo	00000982	SINAPI	CABO DE COBRE, FLEXÍVEL, CLASSE 4 OU 5, ISOLAÇÃO EM PVC/A, ANTICHAMA BWF-B, 1 CONDUTOR, 450/750 V, SECAO NOMINAL 6 MM2	Material	M	1,2434000	6,45	8,02	
				MO sem LS =>	0,95	LS =>	1,08	MO com LS =>	2,03
				Valor do BDI =>	2,39			Valor com BDI =>	13,22
				Quant. =>		105,00	Preço Total =>		1.388,10

3.4.3.2	Código	Banco	Descrição	Tipo	Und	Quant.	Valor Unit	Total	
Composição o	91926	SINAPI	CABO DE COBRE FLEXÍVEL ISOLADO, 2,5 MM², ANTI-CHAMA 450/750 V, PARA CIRCUITOS TERMINAIS - FORNECIMENTO E INSTALAÇÃO. AF_03/2023	Instalações Elétricas - Eletrodutos Embutidos, Cabos, Caixas, Tomadas e Interruptores	M	1,0000000	4,97	4,97	
Composição o Auxiliar	88247	SINAPI	AUXILIAR DE ELETRICISTA COM ENCARGOS COMPLEMENTARES	Livro SINAPI: Cálculos e Parâmetros	H	0,0290000	24,79	0,71	
Composição o Auxiliar	88264	SINAPI	ELETRICISTA COM ENCARGOS COMPLEMENTARES	Livro SINAPI: Cálculos e Parâmetros	H	0,0290000	30,09	0,87	
Insumo	00001014	SINAPI	CABO DE COBRE, FLEXÍVEL, CLASSE 4 OU 5, ISOLAÇÃO EM PVC/A, ANTICHAMA BWF-B, 1 CONDUTOR, 450/750 V, SECAO NOMINAL 2,5 MM2	Material	M	1,2434000	2,71	3,37	
Insumo	00021127	SINAPI	FITA ISOLANTE ADESIVA ANTICHAMA, USO ATE 750 V, EM ROLO DE 19 MM X 5 M	Material	UN	0,0094000	3,66	0,03	
				MO sem LS =>	0,53	LS =>	0,62	MO com LS =>	1,15
				Valor do BDI =>	1,09			Valor com BDI =>	6,06
				Quant. =>		450,00	Preço Total =>		2.727,00

3.4.3.3	Código	Banco	Descrição	Tipo	Und	Quant.	Valor Unit	Total	
Composição o	91924	SINAPI	CABO DE COBRE FLEXÍVEL ISOLADO, 1,5 MM², ANTI-CHAMA 450/750 V, PARA CIRCUITOS TERMINAIS - FORNECIMENTO E INSTALAÇÃO. AF_03/2023	Instalações Elétricas - Eletrodutos Embutidos, Cabos, Caixas, Tomadas e Interruptores	M	1,0000000	3,41	3,41	
Composição o Auxiliar	88264	SINAPI	ELETRICISTA COM ENCARGOS COMPLEMENTARES	Livro SINAPI: Cálculos e Parâmetros	H	0,0230000	30,09	0,69	
Composição o Auxiliar	88247	SINAPI	AUXILIAR DE ELETRICISTA COM ENCARGOS COMPLEMENTARES	Livro SINAPI: Cálculos e Parâmetros	H	0,0230000	24,79	0,57	
Insumo	00001013	SINAPI	CABO DE COBRE, FLEXÍVEL, CLASSE 4 OU 5, ISOLAÇÃO EM PVC/A, ANTICHAMA BWF-B, 1 CONDUTOR, 450/750 V, SECAO NOMINAL 1,5 MM2	Material	M	1,2434000	1,71	2,13	
Insumo	00021127	SINAPI	FITA ISOLANTE ADESIVA ANTICHAMA, USO ATE 750 V, EM ROLO DE 19 MM X 5 M	Material	UN	0,0094000	3,66	0,03	
				MO sem LS =>	0,42	LS =>	0,49	MO com LS =>	0,91
				Valor do BDI =>	0,75			Valor com BDI =>	4,16
				Quant. =>		610,00	Preço Total =>		2.537,60

3.4.4	Código	Banco	Descrição	Tipo	Und	Quant.	Valor Unit	Total
								5.005,90
3.4.4.1	Código	Banco	Descrição	Tipo	Und	Quant.	Valor Unit	Total
Composição o	C1947	SEINFRA	PONTO ELÉTRICO, MATERIAL E EXECUÇÃO	0	PT	1,0000000	282,74	282,74
Insumo	10419	SEINFRA	CAIXA ESTAMPADA 3"X3", 4"X2", 4"X4" - CHAPA 18	Material	UN	1,0000000	1,93	1,93
Insumo	12543	SEINFRA	SERVENTE	Mão de Obra	H	2,5000000	20,26	50,65
Insumo	10957	SEINFRA	CURVA DE PVC RÍGIDO PARA ELETRODUTO DE 3/4"	Material	UN	1,0000000	2,73	2,73
Insumo	10428	SEINFRA	CAIXA PASSAG. CHAPA C/TAMPA PARAF. 100X100X80MM	Material	UN	1,0000000	11,20	11,20

MUNICÍPIO DE SOCORRO DO PIAUÍ
CNPJ: 06.553.671/0001-66

Insumo	11409	SEINFRA	LUVA DE PVC RIGIDO PARA ELETRODUTO 3/4"	Material	UN	2,0000000	1,18	2,36		
Insumo	12312	SEINFRA	ELETRICISTA	Mão de Obra	H	3,0000000	26,85	80,55		
Insumo	10981	SEINFRA	DISJUNTOR MONOPOLAR 16A	Material	UN	0,1000000	11,09	1,11		
Insumo	11075	SEINFRA	ELETRODUTO DE PVC RIGIDO 3/4"	Material	M	3,0000000	4,57	13,71		
Insumo	11105	SEINFRA	ESPELHO 4"X2" OU 3"X3"	Material	UN	1,0000000	2,90	2,90		
Insumo	10042	SEINFRA	AJUDANTE DE ELETRICISTA	Mão de Obra	H	3,0000000	21,10	63,30		
Insumo	11262	SEINFRA	INTERRUPTOR 2 TECLAS PARALELO 1 TOMADA 2POLOS	Material	UN	1,0000000	24,74	24,74		
Insumo	11181	SEINFRA	FITA ISOLANTE	Material	M	3,0000000	0,75	2,25		
Insumo	10356	SEINFRA	CABO ISOLADO PVC 750V 2,5 MM2	Material	M	12,0000000	2,11	25,32		
				MO sem LS =>		91,17	LS =>	103,33	MO com LS =>	194,50
				Valor do BDI =>		62,54			Valor com BDI =>	345,28
							Quant. =>	12,00	Preço Total =>	4.143,36

3.4.4.2	Código	Banco	Descrição	Tipo	Und	Quant.	Valor Unit	Total		
Composição	92035	SINAPI	INTERRUPTOR SIMPLES (1 MÓDULO), INTERRUPTOR PARALELO (1 MÓDULO) E 1 TOMADA DE EMBUTIR 2P+T 10 A, INCLUINDO SUPORTE E PLACA - FORNECIMENTO E INSTALAÇÃO. AF_03/2023	Instalações Elétricas - Eletrodutos Embutidos, Cabos, Caixas, Tomadas e Interruptores	UN	1,0000000	80,64	80,64		
Composição Auxiliar	91946	SINAPI	SUPORTE PARAFUSADO COM PLACA DE ENCAIXE 4" X 2" MÉDIO (1,30 M DO PISO) PARA PONTO ELÉTRICO - FORNECIMENTO E INSTALAÇÃO. AF_03/2023	Instalações Elétricas - Eletrodutos Embutidos, Cabos, Caixas, Tomadas e Interruptores	UN	1,0000000	12,21	12,21		
Composição Auxiliar	92034	SINAPI	INTERRUPTOR SIMPLES (1 MÓDULO), INTERRUPTOR PARALELO (1 MÓDULO) E 1 TOMADA DE EMBUTIR 2P+T 10 A, SEM SUPORTE E SEM PLACA - FORNECIMENTO E INSTALAÇÃO. AF_03/2023	Instalações Elétricas - Eletrodutos Embutidos, Cabos, Caixas, Tomadas e Interruptores	UN	1,0000000	68,43	68,43		
				MO sem LS =>		16,25	LS =>	18,42	MO com LS =>	34,67
				Valor do BDI =>		17,83			Valor com BDI =>	98,47
							Quant. =>	2,00	Preço Total =>	196,94

3.4.4.3	Código	Banco	Descrição	Tipo	Und	Quant.	Valor Unit	Total
Composição	13598	ORSE	Painel slim Led quadrado de sobrepor autovolt, potência 24W, 4000K, ângulo de 120°	Luminárias Internas	un	1,0000000	68,13	68,13
Item								
Composição	10549	ORSE	Encargos Complementares - Servente	Provisórios	h	1,0000000	3,86	3,86
Composição	10552	ORSE	Encargos Complementares - Eletricista	Provisórios	h	1,0000000	3,73	3,73
Insumo		ORSE	Servente de obras (horista)	Mão de Obra	h	1,0000000	14,58	14,58
Insumo	00006111/SIN	14382	Luminária sobrepor quadrada Led 24W*, 4000K 120° G- Light ou similar	Material	un	1,0000000	25,45	25,45
Insumo		ORSE	Eletricista (horista)	Mão de Obra	h	1,0000000	20,44	20,44
	00002436/SIN							

Detalhamento de Cálculo ORSE

Item	Código	Banco	Descrição	Tipo	Und	Quant.	Valor Unit	Total		
Insumo		10599	ORSE	Protetor solar fps 30 com 120ml	Material	un	0,0036000	18,00	0,06	
Insumo		ORSE	Carrinho de mão, em aço, com capacidade de *45 a 65" l / *100" kg, pneu com câmara	Material	un	0,0002000	195,80	0,03		
Insumo	00002711/SIN	10596	ORSE	Protetor auricular	Material	un	0,0090000	4,81	0,04	
Insumo		10362	ORSE	Seguro de vida e acidente em grupo	Serviços	un	0,0090000	12,54	0,11	
Insumo		4728	ORSE	Talhadeira chata 10"	Material	un	0,0003000	18,58	0,00	
Insumo		10517	ORSE	Exames admissionais/demissionais (checkup)	Serviços	cj	0,0008000	300,00	0,24	
Insumo		1651	ORSE	Óculos branco proteção	Material	pr	0,0016000	6,00	0,00	
Insumo		10492	ORSE	Cesta Básica	Material	un	0,0090000	205,00	1,84	
Insumo		4729	ORSE	Marreta 1 kg com cabo	Material	un	0,0001000	37,80	0,00	
Insumo		ORSE	Bota de segurança com biqueira de aço e colarinho acolchoado	Material	par	0,0015000	73,93	0,11		
Insumo	00012893/SIN	10788	ORSE	Pá quadrada	Material	un	0,0002000	36,90	0,00	
Insumo		10761	ORSE	Refeição - café da manhã (café com leite e dois pães com manteiga)	Serviços	un	0,2036000	5,00	1,01	
Insumo		ORSE	Luva raspa de couro, cano curto (punho *7" cm)	Material	par	0,0046000	10,87	0,05		
Insumo	00012892/SIN	941	ORSE	Fardamento com mangas curta	Material	un	0,0030000	193,04	0,57	
Insumo		ORSE	Capacete de segurança aba frontal com suspensão de polietileno, sem jugular (classe b)	Material	un	0,0012000	13,50	0,01		
Insumo	00012895/SIN	ORSE	Capa para chuva em pvc com forro de poliéster, com capuz (amarela ou azul)	Material	un	0,0004000	20,11	0,00		
Insumo		00012894/SIN	158	ORSE	Almoço (Participação do empregador)	un	0,2036000	14,00	2,85	
Insumo		2378	ORSE	Vale transporte	Material	un	0,1595000	4,50	0,71	
Insumo		10579	ORSE	Chave de fenda chata 30 cm	Material	un	0,0002000	26,89	0,00	
Insumo		11241	ORSE	Alicate volt-amperímetro	Material	un	0,0002000	170,60	0,03	
Insumo		11240	ORSE	Alicate com isolamento	Material	un	0,0002000	47,69	0,00	
Insumo		11242	ORSE	Chave inglesa 12"	Material	un	0,0001000	44,00	0,00	
Insumo		ORSE	Servente de obras (horista)	Mão de Obra	h	1,0000000	14,58	14,58		
Insumo	00006111/SIN	14382	ORSE	Luminária sobrepor quadrada Led 24W*, 4000K 120° G- Light ou similar	Material	un	1,0000000	25,45	25,45	
Insumo		ORSE	Eletricista (horista)	Mão de Obra	h	1,0000000	20,44	20,44		
	00002436/SIN									
				MO sem LS =>		16,41	LS =>	18,61	MO com LS =>	35,02
				Valor do BDI =>		15,07			Valor com BDI =>	83,20

Quant. => 8,00 Preço Total => 665,60

3.4.5								163,56	
ATERRAMENTO E TESTES									
3.4.5.1	Código	Banco	Descrição	Tipo	Und	Quant.	Valor Unit	Total	
Composição o	96985	SINAPI	HASTE DE ATERRAMENTO, DIÂMETRO 5/8", COM 3 METROS - FORNECIMENTO E INSTALAÇÃO. AF_08/2023	Sistema de Proteção contra Descargas Atmosféricas - SPDA	UN	1,0000000	87,05	87,05	
Composição o Auxiliar	88247	SINAPI	AUXILIAR DE ELETRICISTA COM ENCARGOS COMPLEMENTARES	Livro SINAPI: Cálculos e Parâmetros	H	0,2484000	24,79	6,15	
Composição o Auxiliar	88264	SINAPI	ELETRICISTA COM ENCARGOS COMPLEMENTARES	Livro SINAPI: Cálculos e Parâmetros	H	0,2484000	30,09	7,47	
Insumo	00003379	SINAPI	HASTE DE ATERRAMENTO EM AÇO COM 3,00 M DE COMPRIMENTO E DN = 5/8", REVESTIDA COM BAIXA CAMADA DE COBRE, SEM CONECTOR	Material	UN	1,0000000	73,43	73,43	
				MO sem LS =>	4,64	LS =>	5,26	MO com LS =>	9,90
				Valor do BDI =>	19,25			Valor com BDI =>	106,30
						Quant. =>	1,00	Preço Total =>	106,30

3.4.5.2									
ATERRAMENTO E TESTES									
3.4.5.2	Código	Banco	Descrição	Tipo	Und	Quant.	Valor Unit	Total	
Composição o	98111	SINAPI	CAIXA DE INSPEÇÃO PARA ATERRAMENTO, CIRCULAR, EM POLIETILENO, DIÂMETRO INTERNO = 0,3 M. AF_12/2020	Caixas Enterradas	UN	1,0000000	46,89	46,89	
Composição o Auxiliar	88316	SINAPI	SERVENTE COM ENCARGOS COMPLEMENTARES	Livro SINAPI: Cálculos e Parâmetros	H	0,1088000	23,66	2,57	
Composição o Auxiliar	101618	SINAPI	PREPARO DE FUNDO DE VALA COM LARGURA MENOR QUE 1,5 M, COM CAMADA DE AREIA, LANÇAMENTO MANUAL. AF_01/2026	Escoramento e Preparo de Fundo de Valas	m³	0,0141000	234,83	3,31	
Composição o Auxiliar	88309	SINAPI	PEDREIRO COM ENCARGOS COMPLEMENTARES	Livro SINAPI: Cálculos e Parâmetros	H	0,1384000	29,47	4,07	
Insumo	00034643	SINAPI	CAIXA DE INSPEÇÃO PARA ATERRAMENTO E PARA RAIOS, EM POLIPROPILENO, DIÂMETRO = 300 MM X ALTURA = 400 MM (INCLUIDA TAMPA SEM ESCOTILHA)	Material	UN	1,0000000	36,94	36,94	
				MO sem LS =>	2,88	LS =>	3,27	MO com LS =>	6,15
				Valor do BDI =>	10,37			Valor com BDI =>	57,26
						Quant. =>	1,00	Preço Total =>	57,26

4								16.869,41	
PERGOLADO									
4.1	Código	Banco	Descrição	Tipo	Und	Quant.	Valor Unit	Total	
Composição o	C0360	SEINFRA	BANCO DE MADEIRA C/ESTRUTURA DE FERRO - L= 3,00m	0	UN	1,0000000	1.181,52	1.181,52	
Insumo	I0188	SEINFRA	BANCO DE MADEIRA C/ESTRUTURA DE FERRO - L=3,00M	Material	UN	1,0000000	1.181,52	1.181,52	
				MO sem LS =>	0,00	LS =>	0,00	MO com LS =>	0,00
				Valor do BDI =>	261,35			Valor com BDI =>	1.442,87
						Quant. =>	2,00	Preço Total =>	2.885,74

4.2									
PERGOLADO									
4.2	Código	Banco	Descrição	Tipo	Und	Quant.	Valor Unit	Total	
Composição o	103315	SINAPI	INSTALAÇÃO DE PERGOLADO DE MADEIRA, EM MACARANDUBA, ANGELIM OU EQUIVALENTE DA REGIÃO, FIXADO COM CONCRETO SOBRE SOLO. AF_11/2021	Mobiliário Urbano	m²	1,0000000	209,70	209,70	
Composição o Auxiliar	88262	SINAPI	CARPINTEIRO DE FORMAS COM ENCARGOS COMPLEMENTARES	Livro SINAPI: Cálculos e Parâmetros	H	0,4210000	28,78	12,11	
Composição o Auxiliar	88239	SINAPI	AJUDANTE DE CARPINTEIRO COM ENCARGOS COMPLEMENTARES	Livro SINAPI: Cálculos e Parâmetros	H	0,4210000	23,66	9,96	
Composição o Auxiliar	102486	SINAPI	CONCRETO FCK = 15MPA, TRAÇO 1:3:4:3,4 (EM MASSA SECA DE CIMENTO/ AREIA MÉDIA/ SEIXO ROLADO) - PREPARO MANUAL. AF_05/2021	Produção de Concreto	m³	0,0208000	1.019,34	21,20	
Insumo	00035275	SINAPI	PILAR QUADRADO NAO APARELHADO *15 X 15* CM, EM MACARANDUBA/MASSARANDUBA, ANGELIM OU EQUIVALENTE DA REGIAO - BRUTA	Material	M	0,6926000	80,78	55,95	
Insumo	00020211	SINAPI	VIGA APARELHADA *6 X 16* CM, EM MACARANDUBA/MASSARANDUBA, ANGELIM OU EQUIVALENTE DA REGIAO	Material	M	2,7273000	25,59	69,79	
Insumo	00020204	SINAPI	PRANCHOA APARELHADO *7,5 X 23* CM, EM MACARANDUBA/MASSARANDUBA, ANGELIM OU EQUIVALENTE DA REGIAO	Material	M	0,6465000	61,11	39,51	
Insumo	00039027	SINAPI	PREGO DE AÇO POLIDO COM CABECA 19 X 36 (3 1/4 X 9)	Material	KG	0,0312000	20,32	0,63	
Insumo	00004721	SINAPI	PEDRA BRITADA N. 1 (9,5 A 19 MM) POSTO PEDREIRA/FORNECEDOR, SEM FRETE	Material	m³	0,0023000	248,89	0,57	
				MO sem LS =>	8,67	LS =>	9,84	MO com LS =>	18,51
				Valor do BDI =>	46,38			Valor com BDI =>	256,08
						Quant. =>	48,60	Preço Total =>	12.445,48

4.3									
PERGOLADO									
4.3	Código	Banco	Descrição	Tipo	Und	Quant.	Valor Unit	Total	
Composição o	102234	SINAPI	PINTURA IMUNIZANTE PARA MADEIRA, 2 DEMÃOS. AF_01/2021	Pintura em Madeira	m²	1,0000000	25,92	25,92	
Composição o Auxiliar	88310	SINAPI	PINTOR COM ENCARGOS COMPLEMENTARES	Livro SINAPI: Cálculos e Parâmetros	H	0,4529000	31,50	14,26	
Insumo	00007340	SINAPI	IMUNIZANTE PARA MADEIRA, INCOLOR	Material	L	0,3257000	35,81	11,66	
				MO sem LS =>	4,69	LS =>	5,32	MO com LS =>	10,01
				Valor do BDI =>	5,73			Valor com BDI =>	31,65
						Quant. =>	48,60	Preço Total =>	1.538,19

5								88.936,27
CAMPO DE FUTEBOL								
5.1	Código	Banco	Descrição	Tipo	Und	Quant.	Valor Unit	Total
Composição o	2459	ORSE	Demarcação de campo de futebol com utilização de cal	Diversos	m	1,0000000	3,89	3,89
Item								
Insumo	00001107/SIN	ORSE	Cal virgem comum para argamassas (nbr 6453)	Material	kg	1,4000000	1,06	1,48
Composição o	2497	ORSE	Escavação manual de vala ou cava em material de 1ª categoria, profundidade até 1,50m	Escavação Manual em Área Urbana	m³	0,0020000	55,52	0,11
Insumo	00006111/SIN	ORSE	Servente de obras (horista)	Mão de Obra	h	0,0500000	14,58	0,72

MUNICÍPIO DE SOCORRO DO PIAUÍ
CNPJ: 06.553.671/0001-66

Composição	10549	ORSE	Encargos Complementares - Servente	Provisórios	h	0,0500000	3,86	0,19
Insumo	70	ORSE	Topógrafo - SICRO	Mão de Obra	h	0,0060000	36,76	0,22
Insumo	00004750/SIN	ORSE	Pedreiro (horista)	Mão de Obra	h	0,0500000	20,44	1,02
Composição	10550	ORSE	Encargos Complementares - Pedreiro	Provisórios	h	0,0500000	3,73	0,18

Detalhamento de Cálculo ORSE

Item	Código	Banco	Descrição	Tipo	Und	Quant.	Valor Unit	Total
Insumo	00001107/SIN	ORSE	Cal virgem comum para argamassas (nbr 6453)	Material	kg	1,4000000	1,06	1,48
Insumo	00006111/SIN	ORSE	Servente de obras (horista)	Mão de Obra	h	0,0560000	14,58	0,81
Insumo	10599	ORSE	Protetor solar fps 30 com 120ml	Material	un	0,0001908	18,00	0,00
Insumo	00002711/SIN	ORSE	Carrinho de mão, em aço, com capacidade de *45 a 65* l / *100* kg, pneu com câmara	Material	un	0,0000112	195,80	0,00
Insumo	10596	ORSE	Protetor auricular	Material	un	0,0004770	4,81	0,00
Insumo	10362	ORSE	Seguro de vida e acidente em grupo	Serviços	un	0,0004770	12,54	0,00
Insumo	4728	ORSE	Talhadeira chata 10"	Material	un	0,0000168	18,58	0,00
Insumo	10517	ORSE	Exames admissionais/demissionais (checkup)	Serviços	cj	0,0000424	300,00	0,01
Insumo	1651	ORSE	Óculos branco proteção	Material	pr	0,0000848	6,00	0,00
Insumo	10492	ORSE	Cesta Básica	Material	un	0,0004770	205,00	0,09
Insumo	4729	ORSE	Marreta 1 kg com cabo	Material	un	0,0000056	37,80	0,00
Insumo	00012893/SIN	ORSE	Bota de segurança com biqueira de aço e colarinho acolchoado	Material	par	0,0000848	73,93	0,00
Insumo	10788	ORSE	Pá quadrada	Material	un	0,0000112	36,90	0,00
Insumo	10761	ORSE	Refeição - café da manhã (café com leite e dois pães com manteiga)	Serviços	un	0,0107908	5,00	0,05
Insumo	00012892/SIN	ORSE	Luva raspa de couro, cano curto (punho *7* cm)	Material	par	0,0002438	10,87	0,00
Insumo	941	ORSE	Fardamento com mangas curta	Material	un	0,0001590	193,04	0,03
Insumo	00012895/SIN	ORSE	Capacete de segurança aba frontal com suspensão de polietileno, sem jugular (classe b)	Material	un	0,0000636	13,50	0,00
Insumo	00012894/SIN	ORSE	Capa para chuva em pvc com forro de poliéster, com capuz (amarela ou azul)	Material	un	0,0000212	20,11	0,00
Insumo	158	ORSE	Almoço (Participação do empregador)	Material	un	0,0107908	14,00	0,15
Insumo	2378	ORSE	Vale transporte	Material	un	0,0085396	4,50	0,03
Insumo	70	ORSE	Topógrafo - SICRO	Mão de Obra	h	0,0060000	36,76	0,22
Insumo	00004750/SIN	ORSE	Pedreiro (horista)	Mão de Obra	h	0,0500000	20,44	1,02
Insumo	10789	ORSE	Nível de bolha de madeira	Material	un	0,0000100	15,40	0,00
Insumo	11247	ORSE	Serra mármore	Material	un	0,0000050	319,90	0,00
Insumo	11245	ORSE	Desempoladeira de madeira 12x22	Material	un	0,0000350	11,60	0,00
Insumo	4174	ORSE	Desempenadeira de aço lisa, cabo madeira, ref:143, Atlas ou similar	Material	un	0,0000250	12,90	0,00
Insumo	11265	ORSE	Martelo de borracha com cabo	Material	un	0,0000200	18,75	0,00
Insumo	10790	ORSE	Prumo de face	Material	un	0,0000050	25,95	0,00
Insumo	10282	ORSE	Regua de alumínio c/ 2,00m (para pedreiro)	Material	un	0,0000100	44,00	0,00
Insumo	4722	ORSE	Colher de pedreiro	Material	un	0,0000200	18,80	0,00
Insumo	11246	ORSE	Escala métrica de bambú	Material	Un	0,0000350	10,22	0,00
Insumo	11243	ORSE	Martelo sem unha	Material	un	0,0000050	28,00	0,00
Insumo	11264	ORSE	Marreta de 1/2 kg com cabo	Material	un	0,0000100	13,52	0,00

MO sem LS => 0,96 LS => 1,09 MO com LS => 2,05
 Valor do BDI => 0,86 Valor com BDI => 4,75
Quant. => 181,17 Preço Total => 860,55

5.2	Código	Banco	Descrição	Tipo	Und	Quant.	Valor Unit	Total
Composição	102363	SINAPI	ALAMBRADO PARA QUADRA POLIESPORTIVA, ESTRUTURADO POR TUBOS DE AÇO GALVANIZADO, (MONTANTES COM DIÂMETRO 2", TRAVESSAS E ESCORAS COM DIÂMETRO 1 1/2"), COM TELA DE ARAME GALVANIZADO, FIO 12 BWG E MALHA QUADRADA 5X5CM (EXCETO MURETA). AF_12/2025	Cercas, Protetores e Alambrados	m²	1,0000000	160,19	160,19
Composição Auxiliar	88316	SINAPI	SERVENTE COM ENCARGOS COMPLEMENTARES	Livro SINAPI: Cálculos e Parâmetros	H	0,3765606	23,66	8,90
Composição Auxiliar	94962	SINAPI	CONCRETO MAGRO PARA LASTRO, TRAÇO 1:4,5:4,5 (EM MASSA SECA DE CIMENTO/ AREIA MÉDIA/ BRITA 1) - PREPARO MECÂNICO COM BETONEIRA 400 L. AF_05/2021	Produção de Concreto	m³	0,0044506	549,60	2,44
Composição Auxiliar	88315	SINAPI	SERRALHEIRO COM ENCARGOS COMPLEMENTARES	Livro SINAPI: Cálculos e Parâmetros	H	0,7531213	29,26	22,03
Insumo	00007158	SINAPI	TELA DE ARAME GALVANIZADA QUADRANGULAR / LOSANGULAR, FIO 2,77 MM (12 BWG), MALHA 5 X 5 CM, H = 2 M	Material	m²	1,0202961	39,03	39,82
Insumo	00007696	SINAPI	TUBO AÇO GALVANIZADO COM COSTURA, CLASSE MEDIA, DN 2", E = *3,65* MM, PESO *5,10* KG/M (NBR 5580)	Material	M	0,6253651	73,63	46,05
Insumo	00011002	SINAPI	ELETRODO REVESTIDO AWS - E6013, DIAMETRO IGUAL A 2.50 MM	Material	KG	0,0025304	32,75	0,08
Insumo	00043130	SINAPI	ARAME GALVANIZADO 12 BWG, D = 2,76 MM (0,048 KG/M) OU 14 BWG, D = 2,11 MM (0,026 KG/M)	Material	KG	0,0796749	21,59	1,72
Insumo	00007698	SINAPI	TUBO AÇO GALVANIZADO COM COSTURA, CLASSE MEDIA, DN 1.1/4", E = *3,25* MM, PESO *3,14* KG/M (NBR 5580)	Material	M	0,8912365	43,95	39,17

MO sem LS => 10,79 LS => 12,24 MO com LS => 23,03
 Valor do BDI => 35,43 Valor com BDI => 195,62

Quant. => 184,00 Preço Total => 35.994,08

5.3	Código	Banco	Descrição	Tipo	Und	Quant.	Valor Unit	Total		
Composição	9020011	SIURB	ILUMINAÇÃO DE QUADRA COM POSTE DE AÇO TUBULAR, ALT. UTIL 7M COM 3 PROJETORES COM LÂMPADA DE LED 100W, INCLUSIVE CAIXA DE INSPEÇÃO DE ALVENARIA 40X40X40CM DE 1 TIJOLO COM TAMPA DE CONCRETO	Edificação	CJ	1,0000000	4.341,93	4.341,93		
Composição o Auxiliar	069205	SBC	POSTE ACO RETO H=7,00m ENGASTAMENTO SIMPLES 1,50m PROFUN.	ILUMINACAO PUBLICA	UN	1,0000000	1.786,14	1.786,14		
Insumo	55677	SIURB	PROJETOR PARA USO EXTERNO PARA LAMPADA DE LED DE 100 W COM LAMPADA - FORMATO RETANGULAR, CORPO DE ALUMINIO E DIFUSOR DE VIDRO- PROTOTIPO COMERCIAL (INTRAL)	Material	Un	1,0000000	111,43	111,43		
Insumo	11510	SIURB	AÇO CA-50A OU B - MÉDIA BITOLAS	Material	KG	8,0000000	6,06	48,48		
Insumo	2013	SIURB	CARPINTEIRO (SGSP)	Mão de Obra	H	6,0000000	33,15	198,90		
Insumo	11021	SIURB	COMPENSADO RESINADO 12MM COLA BRANCA - CHAPA DE 2,20 X 1,10 M	Material	m²	0,6000000	28,25	16,95		
Insumo	12580	SIURB	TIJOLO MAÇICO DE BARRO COMUM	Material	Un	185,0000000	0,67	123,95		
Insumo	10608	SIURB	CONCRETO FCK=15MPA C/ BRITA 2	Material	m³	0,7060000	433,49	306,04		
Insumo	11070	SIURB	PINUS - TÁBUA DE 1" X 12" - BRUTA	Material	M	1,0000000	11,45	11,45		
Insumo	59001	SIURB	CRUZETA DE FERRO GALVANIZADO PARA 3 PROJETORES	Material	Un	1,0000000	172,34	172,34		
Insumo	2041	SIURB	ELETRICISTA (SGSP)	Mão de Obra	H	16,0000000	33,87	541,92		
Insumo	10648	SIURB	ARGAMASSA MISTA COM AREIA GROSSA 1:2:8	Material	m³	0,0550000	744,72	40,96		
Insumo	2020	SIURB	PEDREIRO (SGSP)	Mão de Obra	H	3,0000000	32,12	96,36		
Insumo	52865	SIURB	CABO 2;50 MM2 - ISOLAMENTO P/ 0,7 KV - FLEXÍVEL	Material	M	40,0000000	2,46	98,40		
Insumo	2099	SIURB	SERVENTE (SGSP)	Mão de Obra	H	30,4600000	25,89	788,65		
				MO sem LS =>		825,12	LS =>	935,12	MO com LS =>	1.760,24
				Valor do BDI =>		960,43			Valor com BDI =>	5.302,36
							Quant. =>	6,00	Preço Total =>	31.814,16

5.4	Código	Banco	Descrição	Tipo	Und	Quant.	Valor Unit	Total		
Composição	93358	SINAPI	ESCAVAÇÃO MANUAL DE VALA. AF_09/2024	Escavação de Valas	m³	1,0000000	93,59	93,59		
Composição o Auxiliar	88316	SINAPI	SERVENTE COM ENCARGOS COMPLEMENTARES	Livro SINAPI: Cálculos e Parâmetros	H	3,9576667	23,66	93,59		
				MO sem LS =>		30,16	LS =>	34,20	MO com LS =>	64,36
				Valor do BDI =>		20,70			Valor com BDI =>	114,29
							Quant. =>	21,00	Preço Total =>	2.400,09

5.5	Código	Banco	Descrição	Tipo	Und	Quant.	Valor Unit	Total		
Composição	104737	SINAPI	REATERRO MANUAL DE VALAS, COM PLACA VIBRATÓRIA. AF_08/2023	Aterro e Reaterro de Valas	m³	1,0000000	23,56	23,56		
Composição o Auxiliar	5901	SINAPI	CAMINHÃO PIPA 10.000 L TRUCADO, PESO BRUTO TOTAL 23.000 KG, CARGA ÚTIL MÁXIMA 15.935 KG, DISTÂNCIA ENTRE EIXOS 4,8 M, POTÊNCIA 230 CV, INCLUSIVE TANQUE DE AÇO PARA TRANSPORTE DE ÁGUA - CHP DIURNO. AF_06/2014	Custos Horários Produtivo e Improdutivo dos Equipamentos	CHP	0,0054000	323,63	1,74		
Composição o Auxiliar	88316	SINAPI	SERVENTE COM ENCARGOS COMPLEMENTARES	Livro SINAPI: Cálculos e Parâmetros	H	0,8809000	23,66	20,84		
Composição o Auxiliar	5903	SINAPI	CAMINHÃO PIPA 10.000 L TRUCADO, PESO BRUTO TOTAL 23.000 KG, CARGA ÚTIL MÁXIMA 15.935 KG, DISTÂNCIA ENTRE EIXOS 4,8 M, POTÊNCIA 230 CV, INCLUSIVE TANQUE DE AÇO PARA TRANSPORTE DE ÁGUA - CHI DIURNO. AF_06/2014	Custos Horários Produtivo e Improdutivo dos Equipamentos	CHI	0,0006000	74,81	0,04		
Composição o Auxiliar	91277	SINAPI	PLACA VIBRATÓRIA REVERSÍVEL COM MOTOR 4 TEMPOS A GASOLINA, FORÇA CENTRÍFUGA DE 25 KN (2500 KGF), POTÊNCIA 5,5 CV - CHP DIURNO. AF_08/2015	Custos Horários Produtivo e Improdutivo dos Equipamentos	CHP	0,0942000	10,04	0,94		
				MO sem LS =>		6,77	LS =>	7,68	MO com LS =>	14,45
				Valor do BDI =>		5,21			Valor com BDI =>	28,77
							Quant. =>	21,00	Preço Total =>	604,17

5.6	Código	Banco	Descrição	Tipo	Und	Quant.	Valor Unit	Total		
Composição	97667	SINAPI	ELETRODUTO FLEXÍVEL CORRUGADO, PEAD, DN 50 (1 1/2"), PARA REDE ENTERRADA DE DISTRIBUIÇÃO DE ENERGIA ELÉTRICA - FORNECIMENTO E INSTALAÇÃO. AF_12/2021	Redes Enterradas de Distribuição Elétrica	M	1,0000000	11,74	11,74		
Composição o Auxiliar	88264	SINAPI	ELETRICISTA COM ENCARGOS COMPLEMENTARES	Livro SINAPI: Cálculos e Parâmetros	H	0,0672000	30,09	2,02		
Composição o Auxiliar	88247	SINAPI	AUXILIAR DE ELETRICISTA COM ENCARGOS COMPLEMENTARES	Livro SINAPI: Cálculos e Parâmetros	H	0,0672000	24,79	1,66		
Insumo	00039246	SINAPI	ELETRODUTO/DUTO PEAD FLEXIVEL PAREDE SIMPLES, CORRUGACAO HELICOIDAL, COR PRETA, SEM ROSCA, DE 1 1/2", CRC 680 N, PARA CABEAMENTO SUBTERRANEO (NBR 15715)	Material	M	1,1000000	7,33	8,06		
				MO sem LS =>		1,25	LS =>	1,42	MO com LS =>	2,67
				Valor do BDI =>		2,59			Valor com BDI =>	14,33
							Quant. =>	60,00	Preço Total =>	859,80

5.7	Código	Banco	Descrição	Tipo	Und	Quant.	Valor Unit	Total
Composição	95728	SINAPI	ELETRODUTO RÍGIDO SOLDÁVEL, PVC, DN 32 MM (1"), APARENTE - FORNECIMENTO E INSTALAÇÃO. AF_01/2026	Instalações Elétricas - Eletrodutos, Conexões e Condutores Aparentes	M	1,0000000	21,68	21,68
Composição o Auxiliar	88264	SINAPI	ELETRICISTA COM ENCARGOS COMPLEMENTARES	Livro SINAPI: Cálculos e Parâmetros	H	0,1141585	30,09	3,43

MUNICÍPIO DE SOCORRO DO PIAUÍ
CNPJ: 06.553.671/0001-66

Composição o Auxiliar	91170	SINAPI	FIXAÇÃO DE TUBOS HORIZONTAIS DE PVC ÁGUA, PVC ESGOTO, PVC ÁGUA PLUVIAL, CPVC, PPR, COBRE OU AÇO, DIÂMETROS MENORES OU IGUAIS A 40 MM, COM ABRAÇADEIRA METÁLICA RÍGIDA TIPO U PERFIL 1 1/4", FIXADA EM PERFILADO EM LAJE. AF_09/2023_PS	Rasgos e Fixações	M	1,0000000	11,92	11,92	
Composição o Auxiliar	88247	SINAPI	AUXILIAR DE ELETRICISTA COM ENCARGOS COMPLEMENTARES	Livro SINAPI: Cálculos e Parâmetros	H	0,0570792	24,79	1,41	
Insumo	00002679	SINAPI	ELETRODUTO DE PVC RÍGIDO SOLDÁVEL, CLASSE B, DE 32 MM	Material	M	1,0556000	4,67	4,93	
				MO sem LS =>	4,24	LS =>	4,82	MO com LS =>	9,06
				Valor do BDI =>	4,79			Valor com BDI =>	26,47
				Quant. =>		36,00	Preço Total =>	952,92	

5.8	Código	Banco	Descrição	Tipo	Und	Quant.	Valor Unit	Total	
Composição o	96985	SINAPI	HASTE DE ATERRAMENTO, DIÂMETRO 5/8", COM 3 METROS - FORNECIMENTO E INSTALAÇÃO. AF_08/2023	Sistema de Proteção contra Descargas Atmosféricas - SPDA	UN	1,0000000	87,05	87,05	
Composição o Auxiliar	88247	SINAPI	AUXILIAR DE ELETRICISTA COM ENCARGOS COMPLEMENTARES	Livro SINAPI: Cálculos e Parâmetros	H	0,2484000	24,79	6,15	
Composição o Auxiliar	88264	SINAPI	ELETRICISTA COM ENCARGOS COMPLEMENTARES	Livro SINAPI: Cálculos e Parâmetros	H	0,2484000	30,09	7,47	
Insumo	00003379	SINAPI	HASTE DE ATERRAMENTO EM AÇO COM 3,00 M DE COMPRIMENTO E DN = 5/8", REVESTIDA COM BAIXA CAMADA DE COBRE, SEM CONECTOR	Material	UN	1,0000000	73,43	73,43	
				MO sem LS =>	4,64	LS =>	5,26	MO com LS =>	9,90
				Valor do BDI =>	19,25			Valor com BDI =>	106,30
				Quant. =>		6,00	Preço Total =>	637,80	

5.9	Código	Banco	Descrição	Tipo	Und	Quant.	Valor Unit	Total	
Composição o	97891	SINAPI	CAIXA ENTERRADA ELÉTRICA RETANGULAR, EM ALVENARIA COM BLOCOS DE CONCRETO, FUNDO COM BRITA, DIMENSÕES INTERNAS: 0,4X0,4X0,4 M. AF_12/2020	Caixas Enterradas	UN	1,0000000	227,20	227,20	
Composição o Auxiliar	88316	SINAPI	SERVENTE COM ENCARGOS COMPLEMENTARES	Livro SINAPI: Cálculos e Parâmetros	H	1,0814000	23,66	25,58	
Composição o Auxiliar	100475	SINAPI	ARGAMASSA TRAÇO 1:3 (EM VOLUME DE CIMENTO E AREIA MÉDIA ÚMIDA) COM ADIÇÃO DE IMPERMEABILIZANTE, PREPARO MECÂNICO COM BETONEIRA 400 L. AF_08/2019	Argamassas	m³	0,0261000	933,57	24,36	
Composição o Auxiliar	97734	SINAPI	PEÇA RETANGULAR PRÉ-MOLDADA, VOLUME DE CONCRETO DE 10 A 30 LITROS, TAXA DE AÇO APROXIMADA DE 30KG/M³. AF_03/2024	Estruturas Pré-Fabricadas e Pré-Moldadas	m³	0,0252000	3.316,14	83,56	
Composição o Auxiliar	88309	SINAPI	PEDREIRO COM ENCARGOS COMPLEMENTARES	Livro SINAPI: Cálculos e Parâmetros	H	1,3764000	29,47	40,56	
Composição o Auxiliar	87316	SINAPI	ARGAMASSA TRAÇO 1:4 (EM VOLUME DE CIMENTO E AREIA GROSSA ÚMIDA) PARA CHAPISCO CONVENCIONAL, PREPARO MECÂNICO COM BETONEIRA 400 L. AF_08/2019	Argamassas	m³	0,0064000	600,65	3,84	
Composição o Auxiliar	101619	SINAPI	PREPARO DE FUNDO DE VALA COM LARGURA MENOR QUE 1,5 M, COM CAMADA DE BRITA, LANÇAMENTO MANUAL. AF_01/2026	Escoramento e Preparo de Fundo de Valas	m³	0,0490000	463,60	22,71	
Insumo	00000650	SINAPI	BLOCO DE VEDAÇÃO DE CONCRETO, 9 X 19 X 39 CM (CLASSE C - NBR 6136)	Material	UN	10,0361000	2,65	26,60	
				MO sem LS =>	45,05	LS =>	51,07	MO com LS =>	96,12
				Valor do BDI =>	50,25			Valor com BDI =>	277,45
				Quant. =>		12,00	Preço Total =>	3.329,40	

5.10	Código	Banco	Descrição	Tipo	Und	Quant.	Valor Unit	Total	
Composição o	91932	SINAPI	CABO DE COBRE FLEXÍVEL ISOLADO, 10 MM², ANTI-CHAMA 450/750 V, PARA CIRCUITOS TERMINAIS - FORNECIMENTO E INSTALAÇÃO. AF_03/2023	Instalações Elétricas - Eletrodutos Embutidos, Cabos, Caixas, Tomadas e Interruptores	M	1,0000000	19,53	19,53	
Composição o Auxiliar	88247	SINAPI	AUXILIAR DE ELETRICISTA COM ENCARGOS COMPLEMENTARES	Livro SINAPI: Cálculos e Parâmetros	H	0,0760000	24,79	1,88	
Composição o Auxiliar	88264	SINAPI	ELETRICISTA COM ENCARGOS COMPLEMENTARES	Livro SINAPI: Cálculos e Parâmetros	H	0,0760000	30,09	2,28	
Insumo	00000980	SINAPI	CABO DE COBRE, FLEXÍVEL, CLASSE 4 OU 5, ISOLAÇÃO EM PVC/A, ANTICHAMA BWF-B, 1 CONDUTOR, 450/750 V, SECAO NOMINAL 10 MM2	Material	M	1,2434000	12,34	15,34	
Insumo	00021127	SINAPI	FITA ISOLANTE ADESIVA ANTICHAMA, USO ATE 750 V, EM ROLO DE 19 MM X 5 M	Material	UN	0,0094000	3,66	0,03	
				MO sem LS =>	1,41	LS =>	1,61	MO com LS =>	3,02
				Valor do BDI =>	4,32			Valor com BDI =>	23,85
				Quant. =>		288,00	Preço Total =>	6.868,80	

5.11	Código	Banco	Descrição	Tipo	Und	Quant.	Valor Unit	Total	
Composição o	103800	SINAPI	PEDRA ARGAMASSADA COM CIMENTO E AREIA 1:3, 40% DE ARGAMASSA EM VOLUME - AREIA E PEDRA DE MÃO COMERCIAIS - FORNECIMENTO E ASSENTAMENTO. AF_08/2022	Dissipadores de Energia	m³	1,0000000	715,66	715,66	
Composição o Auxiliar	88309	SINAPI	PEDREIRO COM ENCARGOS COMPLEMENTARES	Livro SINAPI: Cálculos e Parâmetros	H	2,2158000	29,47	65,29	
Composição o Auxiliar	88316	SINAPI	SERVENTE COM ENCARGOS COMPLEMENTARES	Livro SINAPI: Cálculos e Parâmetros	H	3,1021000	23,66	73,39	
Composição o Auxiliar	88629	SINAPI	ARGAMASSA TRAÇO 1:3 (EM VOLUME DE CIMENTO E AREIA MÉDIA ÚMIDA), PREPARO MANUAL. AF_08/2019	Argamassas	m³	0,4412000	826,00	364,43	
Insumo	00004730	SINAPI	PEDRA DE MAO OU PEDRA RACHAO PARA ARRIMO/FUNDAÇÃO (POSTO PEDREIRA/FORNECEDOR, SEM FRETE)	Material	m³	0,9086000	233,94	212,56	
				MO sem LS =>	75,61	LS =>	85,69	MO com LS =>	161,30
				Valor do BDI =>	158,30			Valor com BDI =>	873,96
				Quant. =>		5,28	Preço Total =>	4.614,50	

6	Código	Banco	Descrição	Tipo	Und	Quant.	Valor Unit	Total	
6.1			ESTACIONAMENTO					26.244,84	
Composição o	98524	SINAPI	LIMPEZA MANUAL DE VEGETAÇÃO EM TERRENO COM ENXADA. AF_03/2024	Supressão Vegetal	m²	1,0000000	5,04	5,04	
Composição o Auxiliar	88316	SINAPI	SERVENTE COM ENCARGOS COMPLEMENTARES	Livro SINAPI: Cálculos e Parâmetros	H	0,2132000	23,66	5,04	
				MO sem LS =>	1,62	LS =>	1,84	MO com LS =>	3,46
				Valor do BDI =>	1,11			Valor com BDI =>	6,15

Quant. => 240,328575 Preço Total => 1.478,02

6.2	Código	Banco	Descrição	Tipo	Und	Quant.	Valor Unit	Total		
Composição	020069	SBC	COMPACTACAO DE TERRENO POR MEIO MANUAL	PREPARACAO DO TERRENO	m²	1,0000000	15,77	15,77		
Insumo	099900	SBC	SERVENTE	Mão de Obra	H	0,8870000	15,70	13,93		
Insumo	099525	SBC	FEITOR/ENCARREGADO	Mão de Obra	H	0,0720000	25,73	1,85		
					MO sem LS =>	7,39	LS =>	8,38	MO com LS =>	15,77
					Valor do BDI =>	3,48			Valor com BDI =>	19,25
						Quant. =>	240,328575	Preço Total =>	4.626,32	

6.3	Código	Banco	Descrição	Tipo	Und	Quant.	Valor Unit	Total		
Composição	100324	SINAPI	LASTRO COM MATERIAL GRANULAR (PEDRA BRITADA N.1 E PEDRA BRITADA N.2), APLICADO EM PISOS OU LAJES SOBRE SOLO, ESPESSURA DE *10 CM*. AF_01/2024	Lastro	m³	1,0000000	358,81	358,81		
Composição o Auxiliar	88309	SINAPI	PEDREIRO COM ENCARGOS COMPLEMENTARES	Livro SINAPI: Cálculos e Parâmetros	H	1,5790000	29,47	46,53		
Composição o Auxiliar	91277	SINAPI	PLACA VIBRATÓRIA REVERSÍVEL COM MOTOR 4 TEMPOS A GASOLINA, FORÇA CENTRÍFUGA DE 25 KN (2500 KGF), POTÊNCIA 5,5 CV - CHP DIURNO. AF_08/2015	Custos Horários Produtivo e Improdutivo dos Equipamentos	CHP	0,0320000	10,04	0,32		
Composição o Auxiliar	91278	SINAPI	PLACA VIBRATÓRIA REVERSÍVEL COM MOTOR 4 TEMPOS A GASOLINA, FORÇA CENTRÍFUGA DE 25 KN (2500 KGF), POTÊNCIA 5,5 CV - CHI DIURNO. AF_08/2015	Custos Horários Produtivo e Improdutivo dos Equipamentos	CHI	0,0300000	0,77	0,02		
Composição o Auxiliar	88316	SINAPI	SERVENTE COM ENCARGOS COMPLEMENTARES	Livro SINAPI: Cálculos e Parâmetros	H	0,6340000	23,66	15,00		
Insumo	00004721	SINAPI	PEDRA BRITADA N. 1 (9,5 A 19 MM) POSTO PEDREIRA/FORNECEDOR, SEM FRETE	Material	m³	0,5950000	248,89	148,09		
Insumo	00004718	SINAPI	PEDRA BRITADA N. 2 (19 A 38 MM) POSTO PEDREIRA/FORNECEDOR, SEM FRETE	Material	m³	0,5950000	250,20	148,87		
					MO sem LS =>	21,30	LS =>	24,15	MO com LS =>	45,45
					Valor do BDI =>	79,36			Valor com BDI =>	438,17
						Quant. =>	45,96504	Preço Total =>	20.140,50	

7	Código	Banco	Descrição	Tipo	Und	Quant.	Valor Unit	Total		
PINTURA										
20.762,25										
7.1	Código	Banco	Descrição	Tipo	Und	Quant.	Valor Unit	Total		
Composição	102491	SINAPI	PINTURA DE PISO COM TINTA ACRÍLICA. APLICAÇÃO MANUAL, 2 DEMÃOS, INCLUSO FUNDO PREPARADOR. AF_05/2021	Pintura para Pisos e para Sinalização Horizontal e Vertical	m²	1,0000000	21,53	21,53		
Composição o Auxiliar	88310	SINAPI	PINTOR COM ENCARGOS COMPLEMENTARES	Livro SINAPI: Cálculos e Parâmetros	H	0,2750000	31,50	8,66		
Composição o Auxiliar	88316	SINAPI	SERVENTE COM ENCARGOS COMPLEMENTARES	Livro SINAPI: Cálculos e Parâmetros	H	0,1150000	23,66	2,72		
Insumo	00007348	SINAPI	TINTA ACRILICA PREMIUM PARA PISO	Material	L	0,4270000	19,98	8,53		
Insumo	00012815	SINAPI	FITA CREPE ROLO DE *25* MM X 50 M	Material	UN	0,0100000	12,05	0,12		
Insumo	00006085	SINAPI	SELADOR ACRILICO OPACO PREMIUM INTERIOR/EXTERIOR	Material	L	0,1600000	9,40	1,50		
					MO sem LS =>	3,72	LS =>	4,23	MO com LS =>	7,95
					Valor do BDI =>	4,76			Valor com BDI =>	26,29
						Quant. =>	58,32	Preço Total =>	1.533,23	

7.2	Código	Banco	Descrição	Tipo	Und	Quant.	Valor Unit	Total		
Composição	100742	SINAPI	PINTURA COM TINTA ALQUÍDICA DE ACABAMENTO (ESMALTE SINTÉTICO ACETINADO) APLICADA A ROLO OU PINCEL SOBRE SUPERFÍCIES METÁLICAS (EXCETO PERFIL) EXECUTADO EM OBRA (POR DEMÃO). AF_01/2020	Pintura em Superfícies Metálicas	m²	1,0000000	26,81	26,81		
Composição o Auxiliar	88310	SINAPI	PINTOR COM ENCARGOS COMPLEMENTARES	Livro SINAPI: Cálculos e Parâmetros	H	0,6779000	31,50	21,35		
Insumo	00007311	SINAPI	TINTA ESMALTE SINTETICO PREMIUM ACETINADO	Material	L	0,1274000	39,51	5,03		
Insumo	00005318	SINAPI	DILUENTE AGUARRAS	Material	L	0,0127000	34,56	0,44		
					MO sem LS =>	7,02	LS =>	7,97	MO com LS =>	14,99
					Valor do BDI =>	5,93			Valor com BDI =>	32,74
						Quant. =>	547,08	Preço Total =>	17.911,39	

7.3	Código	Banco	Descrição	Tipo	Und	Quant.	Valor Unit	Total		
Composição	88489	SINAPI	PINTURA LÁTEX ACRÍLICA PREMIUM, APLICAÇÃO MANUAL EM PAREDES, DUAS DEMÃOS. AF_04/2023	Pintura Interna	m²	1,0000000	13,21	13,21		
Composição o Auxiliar	88316	SINAPI	SERVENTE COM ENCARGOS COMPLEMENTARES	Livro SINAPI: Cálculos e Parâmetros	H	0,0544000	23,66	1,28		
Composição o Auxiliar	88310	SINAPI	PINTOR COM ENCARGOS COMPLEMENTARES	Livro SINAPI: Cálculos e Parâmetros	H	0,1631000	31,50	5,13		
Insumo	00007356	SINAPI	TINTA LATEX ACRILICA PREMIUM, COR BRANCO FOSCO	Material	L	0,2285000	29,79	6,81		
					MO sem LS =>	2,10	LS =>	2,38	MO com LS =>	4,48
					Valor do BDI =>	2,92			Valor com BDI =>	16,13
						Quant. =>	69,42	Preço Total =>	1.119,74	

7.4	Código	Banco	Descrição	Tipo	Und	Quant.	Valor Unit	Total		
Composição	88485	SINAPI	FUNDO SELADOR ACRÍLICO, APLICAÇÃO MANUAL EM PAREDE, UMA DEMÃO. AF_04/2023	Pintura Interna	m²	1,0000000	4,17	4,17		
Composição o Auxiliar	88316	SINAPI	SERVENTE COM ENCARGOS COMPLEMENTARES	Livro SINAPI: Cálculos e Parâmetros	H	0,0222000	23,66	0,52		
Composição o Auxiliar	88310	SINAPI	PINTOR COM ENCARGOS COMPLEMENTARES	Livro SINAPI: Cálculos e Parâmetros	H	0,0666000	31,50	2,09		
Insumo	00006085	SINAPI	SELADOR ACRILICO OPACO PREMIUM INTERIOR/EXTERIOR	Material	L	0,1666000	9,40	1,57		
					MO sem LS =>	0,85	LS =>	0,98	MO com LS =>	1,83
					Valor do BDI =>	0,92			Valor com BDI =>	5,09

8									68.738,06
8.1	Código	Banco	Descrição	Tipo	Und	Quant.	Valor Unit	Total	
Composição	14031	ORSE	Poste decorativo com 02 pétalas, em aço galvanizado com difusor em vidro transparente temperado, ref. PT-301/2, da Aladin ou similar, com 3,00m, inclusivelâmpada de led 50w	Postes Tubulares de Ferro Galvanizado	un	1,0000000	1.036,70	1.036,70	
Item	Código	Banco	Descrição	Tipo	Und	Quant.	Valor Unit	Total	
Composição	10552	ORSE	Encargos Complementares - Eletricista	Provisórios	h	2,5000000	3,73	9,32	
Insumo	00006111/SIN	ORSE	Servente de obras (horista)	Mão de Obra	h	2,5000000	14,58	36,45	
Insumo	00002436/SIN	ORSE	Eletricista (horista)	Mão de Obra	h	2,5000000	20,44	51,10	
Composição	126	ORSE	Concreto simples fabricado na obra, fck=15 mpa, lançado e adensado	Concreto Simples	m³	0,0270000	605,44	16,34	
Insumo	11142	ORSE	Poste decorativo com 02 pétalas, em aço galvanizado, difusor em vidro transparente temperado, ref. PT-301/2 da Aladin ou similar, com 3,00m	Material	un	1,0000000	850,22	850,22	
Composição	10549	ORSE	Encargos Complementares - Servente	Provisórios	h	2,5000000	3,86	9,65	
Insumo	13285	ORSE	Lâmpada led 50w de potência, luz branca bivolt, marca LLum ou similar	Material	un	2,0000000	31,65	63,30	
Detalhamento de Cálculo ORSE									
Item	Código	Banco	Descrição	Tipo	Und	Quant.	Valor Unit	Total	
Insumo	00012894/SIN	ORSE	Capa para chuva em pvc com forro de poliester, com capuz (amarela ou azul)	Material	un	0,0010460	20,11	0,02	
Insumo	10761	ORSE	Refeição - café da manhã (café com leite e dois pães com manteiga)	Serviços	un	0,5324181	5,00	2,66	
Insumo	10579	ORSE	Chave de fenda chata 30 cm	Material	un	0,0005019	26,89	0,01	
Insumo	2378	ORSE	Vale transporte	Material	un	0,4196994	4,50	1,88	
Insumo	10596	ORSE	Protetor auricular	Material	un	0,0235352	4,81	0,11	
Insumo	10517	ORSE	Exames admissionais/demissionais (checkup)	Serviços	cj	0,0020920	300,00	0,62	
Insumo	10492	ORSE	Cesta Básica	Material	un	0,0235352	205,00	4,82	
Insumo	10362	ORSE	Seguro de vida e acidente em grupo	Serviços	un	0,0235352	12,54	0,29	
Insumo	00012892/SIN	ORSE	Luva raspa de couro, cano curto (punho *7* cm)	Material	par	0,0120291	10,87	0,13	
Insumo	00012895/SIN	ORSE	Capacete de segurança aba frontal com suspensao de polietileno, sem jugular (classe b)	Material	un	0,0031380	13,50	0,04	
Insumo	10599	ORSE	Protetor solar fps 30 com 120ml	Material	un	0,0094141	18,00	0,16	
Insumo	11241	ORSE	Alicate volt-amperimetro	Material	un	0,0005000	170,60	0,08	
Insumo	11240	ORSE	Alicate com isolamento	Material	un	0,0005000	47,69	0,02	
Insumo	1651	ORSE	Óculos branco proteção	Material	pr	0,0041831	6,00	0,02	
Insumo	00012893/SIN	ORSE	Bota de segurança com biqueira de aço e colarinho acolchoado	Material	par	0,0039331	73,93	0,29	
Insumo	11242	ORSE	Chave inglesa 12"	Material	un	0,0002500	44,00	0,01	
Insumo	158	ORSE	Almoço (Participação do empregador)	Material	un	0,5324181	14,00	7,45	
Insumo	941	ORSE	Fardamento com mangas curta	Material	un	0,0078451	193,04	1,51	
Insumo	00006111/SIN	ORSE	Servente de obras (horista)	Mão de Obra	h	2,7057400	14,58	39,44	
Insumo	00002436/SIN	ORSE	Eletricista (horista)	Mão de Obra	h	2,5000000	20,44	51,10	
Insumo	00002711/SIN	ORSE	Carrinho de mão, em aço, com capacidade de *45 a 65* l / *100* kg, pneu com camara	Material	un	0,0005411	195,80	0,10	
Insumo	4728	ORSE	Talhadeira chata 10"	Material	un	0,0008117	18,58	0,01	
Insumo	4729	ORSE	Marreta 1 kg com cabo	Material	un	0,0002706	37,80	0,01	
Insumo	10788	ORSE	Pá quadrada	Material	un	0,0005411	36,90	0,01	
Insumo	10789	ORSE	Nivel de bolha de madeira	Material	un	0,0000019	15,40	0,00	
Insumo	11247	ORSE	Serra mármore	Material	un	0,0000010	319,90	0,00	
Insumo	11245	ORSE	Desempoladeira de madeira 12x22	Material	un	0,0000068	11,60	0,00	
Insumo	4174	ORSE	Desempoladeira de aço lisa, cabo madeira, ref:143, Atlas ou similar	Material	un	0,0000049	12,90	0,00	
Insumo	11265	ORSE	Martelo de borracha com cabo	Material	un	0,0000039	18,75	0,00	
Insumo	10790	ORSE	Prumo de face	Material	un	0,0000010	25,95	0,00	
Insumo	10282	ORSE	Regua de alumínio c/ 2,00m (para pedreiro)	Material	un	0,0000019	44,00	0,00	
Insumo	4722	ORSE	Colher de pedreiro	Material	un	0,0000039	18,80	0,00	
Insumo	11246	ORSE	Escala métrica de bambú	Material	un	0,0000068	10,22	0,00	
Insumo	11243	ORSE	Martelo sem unha	Material	un	0,0000010	28,00	0,00	
Insumo	11264	ORSE	Marreta de 1/2 kg com cabo	Material	un	0,0000019	13,52	0,00	
Insumo	00000378/SIN	ORSE	Armador (horista)	Mão de Obra	h	0,0048600	20,44	0,09	
Insumo	00001213/SIN	ORSE	Carpinteiro de formas para concreto (horista)	Mão de Obra	h	0,0097200	20,44	0,19	
Insumo	00004750/SIN	ORSE	Pedreiro (horista)	Mão de Obra	h	0,0097200	20,44	0,19	
Insumo	10586	ORSE	Torquesa	Material	un	0,0000010	45,00	0,00	
Insumo	10585	ORSE	Arco de serra	Material	un	0,0000010	19,95	0,00	
Insumo	11248	ORSE	Furadeira e Parafusadeira eletrica Bosch ou Similar profissional	Equipamento	un	0,0000010	246,00	0,00	

MUNICÍPIO DE SOCORRO DO PIAUÍ
CNPJ: 06.553.671/0001-66

Insumo	10577	ORSE	Serrote 40cm	Material	un	0,0000010	36,00	0,00		
Insumo	11249	ORSE	Serra circular elétrica portátil	Equipamento	un	0,0000010	979,65	0,00		
Insumo	10578	ORSE	Formão grande	Material	un	0,0000019	21,30	0,00		
Insumo	11244	ORSE	Martelo com unha	Material	un	0,0000019	39,10	0,00		
Insumo	00004718/SIN	ORSE	Pedra britada n. 2 (19 a 38 mm) posto pedra/fornecedor, sem frete	Material	m³	0,0169290	138,48	2,34		
Insumo	00000367/SIN	ORSE	Areia grossa - posto jazida/fornecedor (retirado na jazida, sem transporte)	Material	m³	0,0246510	101,30	2,49		
Insumo	00004721/SIN	ORSE	Pedra britada n. 1 (9,5 a 19 mm) posto pedra/fornecedor, sem frete	Material	m³	0,0056430	137,75	0,77		
Insumo	00001379/SIN	ORSE	Cimento portland composto cp ii-32	Material	kg	7,9110000	0,80	6,32		
Insumo	11142	ORSE	Poste decorativo com 02 pétalas, em aço galvanizado, difusor em vidro transparente temperado, ref. PT-301/2 da Aladin ou similar, com 3,00m	Material	un	1,0000000	850,22	850,22		
Insumo	13285	ORSE	Lâmpada led 50w de potência, luz branca bivolt, marca LLum ou similar	Material	un	2,0000000	31,65	63,30		
				MO sem LS =>		42,66	LS =>	48,35	MO com LS =>	91,01
				Valor do BDI =>		229,31			Valor com BDI =>	1.266,01
							Quant. =>	13,00	Preço Total =>	16.458,13

8.2	Código	Banco	Descrição	Tipo	Und	Quant.	Valor Unit	Total		
Composição	93358	SINAPI	ESCAVAÇÃO MANUAL DE VALA. AF_09/2024	Escavação de Valas	m³	1,0000000	93,59	93,59		
Composição o Auxiliar	88316	SINAPI	SERVEnte COM ENCARGOS COMPLEMENTARES	Livro SINAPI: Cálculos e Parâmetros	H	3,9557667	23,66	93,59		
				MO sem LS =>		30,16	LS =>	34,20	MO com LS =>	64,36
				Valor do BDI =>		20,70			Valor com BDI =>	114,29
							Quant. =>	67,20	Preço Total =>	7.680,28

8.3	Código	Banco	Descrição	Tipo	Und	Quant.	Valor Unit	Total		
Composição	104737	SINAPI	REATERRO MANUAL DE VALAS, COM PLACA VIBRATÓRIA. AF_08/2023	Aterro e Reaterro de Valas	m³	1,0000000	23,56	23,56		
Composição o Auxiliar	5901	SINAPI	CAMINHÃO PIPA 10.000 L TRUCADO, PESO BRUTO TOTAL 23.000 KG, CARGA ÚTIL MÁXIMA 15.935 KG, DISTÂNCIA ENTRE EIXOS 4,8 M, POTÊNCIA 230 CV, INCLUSIVE TANQUE DE AÇO PARA TRANSPORTE DE ÁGUA - CHP DIURNO. AF_06/2014	Custos Horários Produtivo e Improdutivo dos Equipamentos	CHP	0,0054000	323,63	1,74		
Composição o Auxiliar	88316	SINAPI	SERVEnte COM ENCARGOS COMPLEMENTARES	Livro SINAPI: Cálculos e Parâmetros	H	0,8809000	23,66	20,84		
Composição o Auxiliar	5903	SINAPI	CAMINHÃO PIPA 10.000 L TRUCADO, PESO BRUTO TOTAL 23.000 KG, CARGA ÚTIL MÁXIMA 15.935 KG, DISTÂNCIA ENTRE EIXOS 4,8 M, POTÊNCIA 230 CV, INCLUSIVE TANQUE DE AÇO PARA TRANSPORTE DE ÁGUA - CHI DIURNO. AF_06/2014	Custos Horários Produtivo e Improdutivo dos Equipamentos	CHI	0,0006000	74,81	0,04		
Composição o Auxiliar	91277	SINAPI	PLACA VIBRATÓRIA REVERSÍVEL COM MOTOR 4 TEMPOS A GASOLINA, FORÇA CENTRÍFUGA DE 25 KN (2500 KGF), POTÊNCIA 5,5 CV - CHP DIURNO. AF_08/2015	Custos Horários Produtivo e Improdutivo dos Equipamentos	CHP	0,0942000	10,04	0,94		
				MO sem LS =>		6,77	LS =>	7,68	MO com LS =>	14,45
				Valor do BDI =>		5,21			Valor com BDI =>	28,77
							Quant. =>	67,20	Preço Total =>	1.933,34

8.4	Código	Banco	Descrição	Tipo	Und	Quant.	Valor Unit	Total		
Composição	97667	SINAPI	ELETRODUTO FLEXÍVEL CORRUGADO, PEAD, DN 50 (1 1/2"), PARA REDE ENTERRADA DE DISTRIBUIÇÃO DE ENERGIA ELÉTRICA - FORNECIMENTO E INSTALAÇÃO. AF_12/2021	Redes Enterradas de Distribuição Elétrica	M	1,0000000	11,74	11,74		
Composição o Auxiliar	88264	SINAPI	ELETRICISTA COM ENCARGOS COMPLEMENTARES	Livro SINAPI: Cálculos e Parâmetros	H	0,0672000	30,09	2,02		
Composição o Auxiliar	88247	SINAPI	AUXILIAR DE ELETRICISTA COM ENCARGOS COMPLEMENTARES	Livro SINAPI: Cálculos e Parâmetros	H	0,0672000	24,79	1,66		
Insumo	00039246	SINAPI	ELETRODUTO/DUTO PEAD FLEXÍVEL PAREDE SIMPLES, CORRUGAÇÃO HELICOIDAL, COR PRETA, SEM ROSCA, DE 1 1/2", CRC 680 N, PARA CABEAMENTO SUBTERRANEO (NBR 15715)	Material	M	1,1000000	7,33	8,06		
				MO sem LS =>		1,25	LS =>	1,42	MO com LS =>	2,67
				Valor do BDI =>		2,59			Valor com BDI =>	14,33
							Quant. =>	320,00	Preço Total =>	4.585,60

8.5	Código	Banco	Descrição	Tipo	Und	Quant.	Valor Unit	Total		
Composição	95728	SINAPI	ELETRODUTO RÍGIDO SOLDÁVEL, PVC, DN 32 MM (1"), APARENTE - FORNECIMENTO E INSTALAÇÃO. AF_01/2026	Instalações Elétricas - Eletrodutos, Conexões e Conduletes Aparentes	M	1,0000000	21,68	21,68		
Composição o Auxiliar	88264	SINAPI	ELETRICISTA COM ENCARGOS COMPLEMENTARES	Livro SINAPI: Cálculos e Parâmetros	H	0,1141585	30,09	3,43		
Composição o Auxiliar	91170	SINAPI	FIXAÇÃO DE TUBOS HORIZONTAIS DE PVC ÁGUA, PVC ESGOTO, PVC ÁGUA PLUVIAL, CPVC, PPR, COBRE OU AÇO, DIÂMETROS MENORES OU IGUAIS A 40 MM, COM ABRAÇADEIRA METÁLICA RÍGIDA TIPO U PERFIL 1 1/4", FIXADA EM PERFILADO EM LAJE. AF_09/2023_PS	Rasgos e Fixações	M	1,0000000	11,92	11,92		
Composição o Auxiliar	88247	SINAPI	AUXILIAR DE ELETRICISTA COM ENCARGOS COMPLEMENTARES	Livro SINAPI: Cálculos e Parâmetros	H	0,0570792	24,79	1,41		
Insumo	00002679	SINAPI	ELETRODUTO DE PVC RÍGIDO SOLDÁVEL, CLASSE B, DE 32 MM	Material	M	1,0556000	4,67	4,93		
				MO sem LS =>		4,24	LS =>	4,82	MO com LS =>	9,06
				Valor do BDI =>		4,79			Valor com BDI =>	26,47
							Quant. =>	78,00	Preço Total =>	2.064,66

8.6	Código	Banco	Descrição	Tipo	Und	Quant.	Valor Unit	Total
Composição	97891	SINAPI	CAIXA ENTERRADA ELÉTRICA RETANGULAR, EM ALVENARIA COM BLOCOS DE CONCRETO, FUNDO COM BRITA, DIMENSÕES INTERNAS: 0,4X0,4X0,4 M. AF_12/2020	Caixas Enterradas	UN	1,0000000	227,20	227,20

Composição o Auxiliar	88316	SINAPI	SERVENTE COM ENCARGOS COMPLEMENTARES	Livro SINAPI: Cálculos e Parâmetros	H	1,0814000	23,66	25,58		
Composição o Auxiliar	100475	SINAPI	ARGAMASSA TRAÇO 1:3 (EM VOLUME DE CIMENTO E AREIA MÉDIA ÚMIDA) COM ADIÇÃO DE IMPERMEABILIZANTE, PREPARO MECÂNICO COM BETONEIRA 400 L. AF_08/2019	Argamassas	m³	0,0261000	933,57	24,36		
Composição o Auxiliar	97734	SINAPI	PEÇA RETANGULAR PRÉ-MOLDADA, VOLUME DE CONCRETO DE 10 A 30 LITROS, TAXA DE AÇO APROXIMADA DE 30KG/M³. AF_03/2024	Estruturas Pré-Fabricadas e Pré-Moldadas	m³	0,0252000	3.316,14	83,56		
Composição o Auxiliar	88309	SINAPI	PEDREIRO COM ENCARGOS COMPLEMENTARES	Livro SINAPI: Cálculos e Parâmetros	H	1,3764000	29,47	40,56		
Composição o Auxiliar	87316	SINAPI	ARGAMASSA TRAÇO 1:4 (EM VOLUME DE CIMENTO E AREIA GROSSA ÚMIDA) PARA CHAPISCO CONVENCIONAL, PREPARO MECÂNICO COM BETONEIRA 400 L. AF_08/2019	Argamassas	m³	0,0064000	600,65	3,84		
Composição o Auxiliar	101619	SINAPI	PREPARO DE FUNDO DE VALA COM LARGURA MENOR QUE 1,5 M, COM CAMADA DE BRITA, LANÇAMENTO MANUAL. AF_01/2026	Escoramento e Preparo de Fundo de Valas	m³	0,0490000	463,60	22,71		
Insumo	00000650	SINAPI	BLOCO DE VEDAÇÃO DE CONCRETO, 9 X 19 X 39 CM (CLASSE C - NBR 6136)	Material	UN	10,0361000	2,65	26,60		
				MO sem LS =>		45,05	LS =>	51,07	MO com LS =>	96,12
				Valor do BDI =>		50,25			Valor com BDI =>	277,45
							Quant. =>	18,00	Preço Total =>	4.994,10

8.7	Código	Banco	Descrição	Tipo	Und	Quant.	Valor Unit	Total		
Composição o	93654	SINAPI	DISJUNTOR MONOPOLAR TIPO DIN, CORRENTE NOMINAL DE 16A - FORNECIMENTO E INSTALAÇÃO. AF_07/2025	Instalações Elétricas - Quadros, Cabos, Disjuntores, Contatores e	UN	1,0000000	11,42	11,42		
Composição o Auxiliar	88264	SINAPI	ELETRICISTA COM ENCARGOS COMPLEMENTARES	Livro SINAPI: Cálculos e Parâmetros	H	0,0354280	30,09	1,06		
Composição o Auxiliar	88247	SINAPI	AUXILIAR DE ELETRICISTA COM ENCARGOS COMPLEMENTARES	Livro SINAPI: Cálculos e Parâmetros	H	0,0354280	24,79	0,87		
Insumo	00034653	SINAPI	DISJUNTOR TERMOMAGNETICO PARA TRILHO DIN (IEC), MONOPOLAR, 6 - 32 A	Material	UN	1,0000000	8,34	8,34		
Insumo	00001570	SINAPI	TERMINAL A COMPRESSAO EM COBRE ESTANHADO PARA CABO 2,5 MM2, 1 FURO E 1 COMPRESSAO, PARA PARAFUSO DE FIXACAO M5	Material	UN	1,0000000	1,15	1,15		
				MO sem LS =>		0,66	LS =>	0,75	MO com LS =>	1,41
				Valor do BDI =>		2,52			Valor com BDI =>	13,94
							Quant. =>	1,00	Preço Total =>	13,94

8.8	Código	Banco	Descrição	Tipo	Und	Quant.	Valor Unit	Total		
Composição o	101632	SINAPI	RELÉ FOTOELÉTRICO PARA COMANDO DE ILUMINAÇÃO EXTERNA 1000 W - FORNECIMENTO E INSTALAÇÃO. AF_02/2025	Luminárias Externas	UN	1,0000000	32,89	32,89		
Composição o Auxiliar	88247	SINAPI	AUXILIAR DE ELETRICISTA COM ENCARGOS COMPLEMENTARES	Livro SINAPI: Cálculos e Parâmetros	H	0,0146000	24,79	0,36		
Composição o Auxiliar	88264	SINAPI	ELETRICISTA COM ENCARGOS COMPLEMENTARES	Livro SINAPI: Cálculos e Parâmetros	H	0,0146000	30,09	0,43		
Insumo	00002510	SINAPI	RELE FOTOELETRICO INTERNO E EXTERNO BIVOLT 1000 W, DE CONECTOR, SEM BASE	Material	UN	1,0000000	32,03	32,03		
Insumo	00021127	SINAPI	FITA ISOLANTE ADESIVA ANTICHAMA, USO ATE 750 V, EM ROLO DE 19 MM X 5 M	Material	UN	0,0210000	3,66	0,08		
				MO sem LS =>		0,27	LS =>	0,31	MO com LS =>	0,58
				Valor do BDI =>		7,27			Valor com BDI =>	40,16
							Quant. =>	26,00	Preço Total =>	1.044,16

8.9	Código	Banco	Descrição	Tipo	Und	Quant.	Valor Unit	Total		
Composição o	106027	SINAPI	DISPOSITIVO DPS 20KA-175V OU 275V - FORNECIMENTO E INSTALAÇÃO. AF_07/2025	Instalações Elétricas - Quadros, Cabos, Disjuntores, Contatores e	UN	1,0000000	71,44	71,44		
Composição o Auxiliar	88247	SINAPI	AUXILIAR DE ELETRICISTA COM ENCARGOS COMPLEMENTARES	Livro SINAPI: Cálculos e Parâmetros	H	0,1324490	24,79	3,28		
Composição o Auxiliar	88264	SINAPI	ELETRICISTA COM ENCARGOS COMPLEMENTARES	Livro SINAPI: Cálculos e Parâmetros	H	0,1324490	30,09	3,98		
Insumo	00001573	SINAPI	TERMINAL A COMPRESSAO EM COBRE ESTANHADO PARA CABO 6 MM2, 1 FURO E 1 COMPRESSAO, PARA PARAFUSO DE FIXACAO M6	Material	UN	1,0000000	1,78	1,78		
Insumo	00039465	SINAPI	DISPOSITIVO DPS CLASSE II, 1 POLO, TENSAO MAXIMA DE 175 V, CORRENTE MAXIMA DE "20" KA (TIPO AC)	Material	UN	1,0000000	62,40	62,40		
				MO sem LS =>		2,47	LS =>	2,81	MO com LS =>	5,28
				Valor do BDI =>		15,80			Valor com BDI =>	87,24
							Quant. =>	1,00	Preço Total =>	87,24

8.10	Código	Banco	Descrição	Tipo	Und	Quant.	Valor Unit	Total		
Composição o	C2067	SEINFRA	QUADRO DE DISTRIBUIÇÃO DE LUZ EMBUTIR ATÉ 12 DIVISÕES 207X332X95mm, C/BARRAMENTO	0	UN	1,0000000	323,71	323,71		
Insumo	10042	SEINFRA	AJUDANTE DE ELETRICISTA	Mão de Obra	H	2,0000000	21,10	42,20		
Insumo	10195	SEINFRA	BARRAMENTO TERRA P/ BAIXA TENSÃO	Material	UN	1,0000000	33,60	33,60		
Insumo	12312	SEINFRA	ELETRICISTA	Mão de Obra	H	2,0000000	26,85	53,70		
Insumo	10193	SEINFRA	BARRAMENTO NEUTRO P/ BAIXA TENSÃO	Material	UN	1,0000000	41,32	41,32		
Insumo	11754	SEINFRA	QUADRO DISTRIBUIÇÃO LUZ 207X332X95MM	Material	UN	1,0000000	112,24	112,24		
Insumo	10194	SEINFRA	BARRAMENTO PRINCIPAL P/ BAIXA TENSÃO	Material	UN	1,0000000	40,65	40,65		
				MO sem LS =>		44,95	LS =>	50,95	MO com LS =>	95,90
				Valor do BDI =>		71,60			Valor com BDI =>	395,31
							Quant. =>	1,00	Preço Total =>	395,31

8.11	Código	Banco	Descrição	Tipo	Und	Quant.	Valor Unit	Total
Composição o	96985	SINAPI	HASTE DE ATERRAMENTO, DIÂMETRO 5/8", COM 3 METROS - FORNECIMENTO E INSTALAÇÃO. AF_08/2023	Sistema de Proteção contra Descargas Atmosféricas - SPDA	UN	1,0000000	87,05	87,05
Composição o Auxiliar	88247	SINAPI	AUXILIAR DE ELETRICISTA COM ENCARGOS COMPLEMENTARES	Livro SINAPI: Cálculos e Parâmetros	H	0,2484000	24,79	6,15
Composição o Auxiliar	88264	SINAPI	ELETRICISTA COM ENCARGOS COMPLEMENTARES	Livro SINAPI: Cálculos e Parâmetros	H	0,2484000	30,09	7,47
Insumo	00003379	SINAPI	HASTE DE ATERRAMENTO EM AÇO COM 3,00 M DE COMPRIMENTO E DN = 5/8", REVESTIDA COM BAIXA CAMADA DE COBRE, SEM CONECTOR	Material	UN	1,0000000	73,43	73,43

MUNICÍPIO DE SOCORRO DO PIAUÍ
CNPJ: 06.553.671/0001-66

MO sem LS => 4,64 LS => 5,26 MO com LS => 9,90
Valor do BDI => 19,25 Valor com BDI => 106,30
Quant. => 3,00 Preço Total => 318,90

8.12	Código	Banco	Descrição	Tipo	Und	Quant.	Valor Unit	Total
Composição	ED-13931	SETOP	CORDOLHA DE COBRE NÚ, SEÇÃO TRANSVERSAL DE 16MM2, PARA ELEMENTOS DE CAPTAÇÃO/ANEL DE CINTAMENTO (SPDA), INCLUSIVE PRESILHA DE FIXAÇÃO	ED-	m	1,0000000	22,46	22,46

Custo Horário da Execução (A) + (B) + (C) 0

(D) Produção de Equipe 1

(E) Custo Unitário da Execução [(A) + (B) + (C)] / (D) 0

F	Código	Banco	Materiais	Quantidade	Unidade	Preço	Valor Unit	Custo Horário
Insumo	MATED-12613	SETOP	CORDOLHA DE COBRE NÚ (SEÇÃO TRANSVERSAL: 16MM2 NÚMEROS DE FIOS: 7 DIÂMETRO DOS FIOS: 1,70MM CLASSE: 2A)	1,0300000	m		13,46	13,86
Insumo	MATED-13020	SETOP	PRESILHA PARA CABO DE COBRE (MATERIAL: LATÃO SEÇÃO TRANSVERSAL: 16-25MM2 APLICAÇÃO: INSTALAÇÃO ELÉTRICA E SISTEMA DE PROTEÇÃO CONTRA DESCARGA ATMOSFÉRICA)	0,6666667	un		1,52	1,01
Insumo	MATED-34309	SETOP	BUCHA DE NYLON (DIÂMETRO NOMINAL: 6MM COMPRIMENTO DA BUCHA: 30MM DIÂMETRO DO PARAFUSO: 3,5-4,8MM)	0,6666667	un		0,13	0,09
Insumo	MATED-4383	SETOP	PARAFUSO (ROSCA: AUTOARRAXANTE CABEÇA: PAINELA FENDA COMPRIMENTO: 38MM DIÂMETRO: 4,2MM)	0,6666667	un		0,28	0,19
Insumo	MATED-12014	SETOP	CONECTOR FENDIDO DE PRESSÃO "SPLIT-BOLT" (ACABAMENTO: LATÃO SEÇÃO DO CABO: 2,5-16MM2)	0,0200000	un		7,98	0,16

(F)Total: 15,3101

G	Código	Banco	Serviços	Quantidade	Unidade	Preço	Valor Unit	Custo Horário
Composição	ED-50373	SETOP	ELETRICISTA COM ENCARGOS COMPLEMENTARES	0,1250000	hora		31,64	3,96
Composição	ED-50362	SETOP	AJUDANTE DE ELETRICISTA COM ENCARGOS COMPLEMENTARES	0,1250000	hora		25,52	3,19

(G)Total: 7,145

MO sem LS => 2,57 LS => 2,92 MO com LS => 5,49
Valor do BDI => 4,96 Valor com BDI => 27,42
Quant. => 25,00 Preço Total => 685,50

8.13	Código	Banco	Descrição	Tipo	Und	Quant.	Valor Unit	Total
Composição	91932	SINAPI	CABO DE COBRE FLEXÍVEL ISOLADO, 10 MM², ANTI-CHAMA 450/750 V, PARA CIRCUITOS TERMINAIS - FORNECIMENTO E INSTALAÇÃO. AF_03/2023	Instalações Elétricas - Eletrodutos Embutidos, Cabos, Caixas, Tomadas e Interruptores	M	1,0000000	19,53	19,53
Composição Auxiliar	88247	SINAPI	AUXILIAR DE ELETRICISTA COM ENCARGOS COMPLEMENTARES	Livro SINAPI: Cálculos e Parâmetros	H	0,0760000	24,79	1,88
Composição Auxiliar	88264	SINAPI	ELETRICISTA COM ENCARGOS COMPLEMENTARES	Livro SINAPI: Cálculos e Parâmetros	H	0,0760000	30,09	2,28
Insumo	00000980	SINAPI	CABO DE COBRE, FLEXIVEL, CLASSE 4 OU 5, ISOLACAO EM PVC/A, ANTICHAMA BWF-B, 1 CONDUTOR, 450/750 V, SECAO NOMINAL 10 MM2	Material	M	1,2434000	12,34	15,34
Insumo	00021127	SINAPI	FITA ISOLANTE ADESIVA ANTICHAMA, USO ATE 750 V, EM ROLO DE 19 MM X 5 M	Material	UN	0,0094000	3,66	0,03

MO sem LS => 1,41 LS => 1,61 MO com LS => 3,02
Valor do BDI => 4,32 Valor com BDI => 23,85
Quant. => 1.194,00 Preço Total => 28.476,90

9	Código	Banco	Descrição	Tipo	Und	Quant.	Valor Unit	Total
9.1			PLANTIO DE GRAMAS					2.413,91
Composição	103946	SINAPI	PLANTIO DE GRAMA ESMERALDA OU SÃO CARLOS OU CURITIBANA, EM PLACAS. AF_07/2024	Paisagismo - Plantio	m²	1,0000000	20,94	20,94
Composição Auxiliar	88441	SINAPI	JARDINEIRO COM ENCARGOS COMPLEMENTARES	Livro SINAPI: Cálculos e Parâmetros	H	0,0277000	24,37	0,67
Composição Auxiliar	88316	SINAPI	SERVENTE COM ENCARGOS COMPLEMENTARES	Livro SINAPI: Cálculos e Parâmetros	H	0,1386000	23,66	3,27
Insumo	00003322	SINAPI	GRAMA ESMERALDA OU SAO CARLOS OU CURITIBANA, EM PLACAS, SEM PLANTIO	Material	m²	1,0000000	17,00	17,00

MO sem LS => 1,27 LS => 1,45 MO com LS => 2,72
Valor do BDI => 4,63 Valor com BDI => 25,57
Quant. => 45,18 Preço Total => 1.155,25

9.2	Código	Banco	Descrição	Tipo	Und	Quant.	Valor Unit	Total
Composição	2394	ORSE	Fornecimento e espalhamento de terra vegetal preparada	Paisagismo	m³	1,0000000	228,13	228,13
Item	140	ORSE	Adubo orgânico bovino, cacau ou similar	Material	m³	0,1000000	57,00	5,70
Insumo	00006111/SIN	ORSE	Servente de obras (horista)	Mão de Obra	h	1,6000000	14,58	23,32
Insumo	2208	ORSE	Terra vegetal	Material	m³	0,9000000	214,28	192,85
Composição	10549	ORSE	Encargos Complementares - Servente	Provisórios	h	1,6000000	3,86	6,17

Detalhamento de Cálculo ORSE

Item	Código	Banco	Descrição	Tipo	Und	Quant.	Valor Unit	Total
Insumo	140	ORSE	Adubo orgânico bovino, cacau ou similar	Material	m³	0,1000000	57,00	5,70
Insumo	00006111/SIN	ORSE	Servente de obras (horista)	Mão de Obra	h	1,6000000	14,58	23,32
Insumo	2208	ORSE	Terra vegetal	Material	m³	0,9000000	214,28	192,85
Insumo	10599	ORSE	Protetor solar fps 30 com 120ml	Material	un	0,0028800	18,00	0,05
Insumo	00002711/SIN	ORSE	Caminho de mão, em aço, com capacidade de *45 a 65* l / *100* kg, pneu com câmara	Material	un	0,0003200	195,80	0,06
Insumo	10596	ORSE	Protetor auricular	Material	un	0,0072000	4,81	0,03

MUNICÍPIO DE SOCORRO DO PIAUÍ
CNPJ: 06.553.671/0001-66

Insumo	10362	ORSE	Seguro de vida e acidente em grupo	Serviços	un	0,0072000	12,54	0,09	
Insumo	4728	ORSE	Talhadeira chata 10"	Material	un	0,0004800	18,58	0,00	
Insumo	10517	ORSE	Exames admissionais/demissionais (checkup)	Serviços	cj	0,0006400	300,00	0,19	
Insumo	1651	ORSE	Óculos branco proteção	Material	pr	0,0012800	6,00	0,00	
Insumo	10492	ORSE	Cesta Básica	Material	un	0,0072000	205,00	1,47	
Insumo	4729	ORSE	Marreta 1 kg com cabo	Material	un	0,0001600	37,80	0,00	
Insumo	00012893/SIN	ORSE	Bota de segurança com biqueira de aço e colarinho acolchoado	Material	par	0,0012800	73,93	0,09	
Insumo	10788	ORSE	Pá quadrada	Material	un	0,0003200	36,90	0,01	
Insumo	10761	ORSE	Refeição - café da manhã (café com leite e dois pães com manteiga)	Serviços	un	0,1628800	5,00	0,81	
Insumo	00012892/SIN	ORSE	Luva raspa de couro, cano curto (punho 7* cm)	Material	par	0,0036800	10,87	0,04	
Insumo	941	ORSE	Fardamento com mangas curta	Material	un	0,0024000	193,04	0,46	
Insumo	00012895/SIN	ORSE	Capacete de segurança aba frontal com suspensao de polietileno, sem jugular (classe b)	Material	un	0,0009600	13,50	0,01	
Insumo	00012894/SIN	ORSE	Capa para chuva em pvc com forro de poliester, com capuz (amarela ou azul)	Material	un	0,0003200	20,11	0,00	
Insumo	158	ORSE	Almoço (Participação do empregador)	Material	un	0,1628800	14,00	2,28	
Insumo	2378	ORSE	Vale transporte	Material	un	0,1505600	4,50	0,67	
				MO sem LS =>	10,93	LS =>	12,39	MO com LS =>	23,32
				Valor do BDI =>	50,46			Valor com BDI =>	278,59
						Quant. =>	4,518	Preço Total =>	1.258,66

10 ADMINISTRAÇÃO CENTRAL									38.260,00
	Código	Banco	Descrição	Tipo	Und	Quant.	Valor Unit	Total	
Composição o	90778	SINAPI	ENGENHEIRO CIVIL DE OBRA PLENO COM ENCARGOS COMPLEMENTARES	Livro SINAPI: Cálculos e Parâmetros	H	1,0000000	141,30	141,30	
Composição o Auxiliar	95403	SINAPI	CURSO DE CAPACITAÇÃO PARA ENGENHEIRO CIVIL DE OBRA PLENO (ENCARGOS COMPLEMENTARES) - HORISTA	Livro SINAPI: Cálculos e Parâmetros	H	1,0000000	1,97	1,97	
Insumo	00037373	SINAPI	SEGURO - HORISTA (COLETADO CAIXA - ENCARGOS COMPLEMENTARES)	Encargos Complementares	H	1,0000000	0,11	0,11	
Insumo	00043462	SINAPI	FERRAMENTAS - FAMILIA ENGENHEIRO CIVIL - HORISTA (ENCARGOS COMPLEMENTARES - COLETADO CAIXA)	Encargos Complementares	H	1,0000000	0,04	0,04	
Insumo	00037370	SINAPI	ALIMENTACAO - HORISTA (COLETADO CAIXA - ENCARGOS COMPLEMENTARES)	Encargos Complementares	H	1,0000000	2,49	2,49	
Insumo	00037372	SINAPI	EXAMES - HORISTA (COLETADO CAIXA - ENCARGOS COMPLEMENTARES)	Encargos Complementares	H	1,0000000	1,42	1,42	
Insumo	00002707	SINAPI	ENGENHEIRO CIVIL DE OBRA PLENO (HORISTA)	Mão de Obra	H	1,0000000	134,14	134,14	
Insumo	00043486	SINAPI	EPI - FAMILIA ENGENHEIRO CIVIL - HORISTA (ENCARGOS COMPLEMENTARES - COLETADO CAIXA)	Encargos Complementares	H	1,0000000	1,13	1,13	
				MO sem LS =>	63,80	LS =>	72,31	MO com LS =>	136,11
				Valor do BDI =>	31,25			Valor com BDI =>	172,55
						Quant. =>	80,00	Preço Total =>	13.804,00

10.2									
	Código	Banco	Descrição	Tipo	Und	Quant.	Valor Unit	Total	
Composição o	90780	SINAPI	MESTRE DE OBRAS COM ENCARGOS COMPLEMENTARES	Livro SINAPI: Cálculos e Parâmetros	H	1,0000000	60,65	60,65	
Composição o Auxiliar	95405	SINAPI	CURSO DE CAPACITAÇÃO PARA MESTRE DE OBRAS (ENCARGOS COMPLEMENTARES) - HORISTA	Livro SINAPI: Cálculos e Parâmetros	H	1,0000000	1,12	1,12	
Insumo	00043463	SINAPI	FERRAMENTAS - FAMILIA ENCARREGADO GERAL - HORISTA (ENCARGOS COMPLEMENTARES - COLETADO CAIXA)	Encargos Complementares	H	1,0000000	0,17	0,17	
Insumo	00037371	SINAPI	TRANSPORTE - HORISTA (COLETADO CAIXA - ENCARGOS COMPLEMENTARES)	Encargos Complementares	H	1,0000000	0,48	0,48	
Insumo	00037373	SINAPI	SEGURO - HORISTA (COLETADO CAIXA - ENCARGOS COMPLEMENTARES)	Encargos Complementares	H	1,0000000	0,11	0,11	
Insumo	00004069	SINAPI	MESTRE DE OBRAS (HORISTA)	Mão de Obra	H	1,0000000	53,29	53,29	
Insumo	00037372	SINAPI	EXAMES - HORISTA (COLETADO CAIXA - ENCARGOS COMPLEMENTARES)	Encargos Complementares	H	1,0000000	1,42	1,42	
Insumo	00043487	SINAPI	EPI - FAMILIA ENCARREGADO GERAL - HORISTA (ENCARGOS COMPLEMENTARES - COLETADO CAIXA)	Encargos Complementares	H	1,0000000	1,57	1,57	
Insumo	00037370	SINAPI	ALIMENTACAO - HORISTA (COLETADO CAIXA - ENCARGOS COMPLEMENTARES)	Encargos Complementares	H	1,0000000	2,49	2,49	
				MO sem LS =>	25,50	LS =>	28,91	MO com LS =>	54,41
				Valor do BDI =>	13,41			Valor com BDI =>	74,06
						Quant. =>	160,00	Preço Total =>	11.849,60

10.3									
	Código	Banco	Descrição	Tipo	Und	Quant.	Valor Unit	Total	
Composição o	100289	SINAPI	VIGIA DIURNO COM ENCARGOS COMPLEMENTARES	Livro SINAPI: Cálculos e Parâmetros	H	1,0000000	23,41	23,41	
Composição o Auxiliar	100288	SINAPI	CURSO DE CAPACITAÇÃO PARA VIGIA DIURNO (ENCARGOS COMPLEMENTARES) - HORISTA	Livro SINAPI: Cálculos e Parâmetros	H	1,0000000	0,08	0,08	
Insumo	00037371	SINAPI	TRANSPORTE - HORISTA (COLETADO CAIXA - ENCARGOS COMPLEMENTARES)	Encargos Complementares	H	1,0000000	0,48	0,48	
Insumo	00034345	SINAPI	VIGIA DIURNO (HORISTA)	Mão de Obra	H	1,0000000	15,94	15,94	
Insumo	00043491	SINAPI	EPI - FAMILIA SERVENTE - HORISTA (ENCARGOS COMPLEMENTARES - COLETADO CAIXA)	Encargos Complementares	H	1,0000000	1,89	1,89	
Insumo	00043467	SINAPI	FERRAMENTAS - FAMILIA SERVENTE - HORISTA (ENCARGOS COMPLEMENTARES - COLETADO CAIXA)	Encargos Complementares	H	1,0000000	1,00	1,00	
Insumo	00037373	SINAPI	SEGURO - HORISTA (COLETADO CAIXA - ENCARGOS COMPLEMENTARES)	Encargos Complementares	H	1,0000000	0,11	0,11	
Insumo	00037372	SINAPI	EXAMES - HORISTA (COLETADO CAIXA - ENCARGOS COMPLEMENTARES)	Encargos Complementares	H	1,0000000	1,42	1,42	
Insumo	00037370	SINAPI	ALIMENTACAO - HORISTA (COLETADO CAIXA - ENCARGOS COMPLEMENTARES)	Encargos Complementares	H	1,0000000	2,49	2,49	
				MO sem LS =>	7,50	LS =>	8,52	MO com LS =>	16,02
				Valor do BDI =>	5,17			Valor com BDI =>	28,58

Quant. => 160,00 Preço Total => 4.572,80

10.4	Código	Banco	Descrição	Tipo	Und	Quant.	Valor Unit	Total	
Composição	90776	SINAPI	ENCARREGADO GERAL COM ENCARGOS COMPLEMENTARES	Livro SINAPI: Cálculos e Parâmetros	H	1,0000000	41,12	41,12	
Composição o Auxiliar	95401	SINAPI	CURSO DE CAPACITAÇÃO PARA ENCARREGADO GERAL (ENCARGOS COMPLEMENTARES) - HORISTA	Livro SINAPI: Cálculos e Parâmetros	H	1,0000000	0,72	0,72	
Insumo	00037372	SINAPI	EXAMES - HORISTA (COLETADO CAIXA - ENCARGOS COMPLEMENTARES)	Encargos Complementares	H	1,0000000	1,42	1,42	
Insumo	00043487	SINAPI	EPI - FAMILIA ENCARREGADO GERAL - HORISTA (ENCARGOS COMPLEMENTARES - COLETADO CAIXA)	Encargos Complementares	H	1,0000000	1,57	1,57	
Insumo	00004083	SINAPI	ENCARREGADO GERAL DE OBRAS (HORISTA)	Mão de Obra	H	1,0000000	34,16	34,16	
Insumo	00043463	SINAPI	FERRAMENTAS - FAMILIA ENCARREGADO GERAL - HORISTA (ENCARGOS COMPLEMENTARES - COLETADO CAIXA)	Encargos Complementares	H	1,0000000	0,17	0,17	
Insumo	00037371	SINAPI	TRANSPORTE - HORISTA (COLETADO CAIXA - ENCARGOS COMPLEMENTARES)	Encargos Complementares	H	1,0000000	0,48	0,48	
Insumo	00037370	SINAPI	ALIMENTAÇÃO - HORISTA (COLETADO CAIXA - ENCARGOS COMPLEMENTARES)	Encargos Complementares	H	1,0000000	2,49	2,49	
Insumo	00037373	SINAPI	SEGURO - HORISTA (COLETADO CAIXA - ENCARGOS COMPLEMENTARES)	Encargos Complementares	H	1,0000000	0,11	0,11	
				MO sem LS =>	16,35	LS =>	18,53	MO com LS =>	34,88
				Valor do BDI =>	9,09			Valor com BDI =>	50,21
						Quant. =>	160,00	Preço Total =>	8.033,60

11	Código	Banco	Descrição	Tipo	Und	Quant.	Valor Unit	Total	
REFORMA EM EDIFICAÇÃO EXISTENTE									
11.1								4.082,44	
Composição	100330	SINAPI	RETIRADA E RECOLOCAÇÃO DE TELHA CERÂMICA CAPA-CANAL, COM ATÉ DUAS ÁGUAS, INCLUSO IÇAMENTO. AF_07/2019	Telhamento para Cobertura	m²	1,0000000	18,36	18,36	
Composição o Auxiliar	88316	SINAPI	SERVEANTE COM ENCARGOS COMPLEMENTARES	Livro SINAPI: Cálculos e Parâmetros	H	0,2850000	23,66	6,74	
Composição o Auxiliar	93282	SINAPI	GUINCHO ELÉTRICO DE COLUNA, CAPACIDADE 400 KG, COM MOTO FREIO, MOTOR TRIFÁSICO DE 1,25 CV - CHI DIURNO. AF_03/2016	Custos Horários Produtivo e Improdutivo dos Equipamentos	CHI	0,0103000	28,01	0,28	
Composição o Auxiliar	93281	SINAPI	GUINCHO ELÉTRICO DE COLUNA, CAPACIDADE 400 KG, COM MOTO FREIO, MOTOR TRIFÁSICO DE 1,25 CV - CHP DIURNO. AF_03/2016	Custos Horários Produtivo e Improdutivo dos Equipamentos	CHP	0,0074000	29,22	0,21	
Composição o Auxiliar	88323	SINAPI	TELHADISTA COM ENCARGOS COMPLEMENTARES	Livro SINAPI: Cálculos e Parâmetros	H	0,1830000	28,49	5,21	
Insumo	00007173	SINAPI	TELHA DE BARRO / CERAMICA, NAO ESMALTADA, TIPO COLONIAL, CANAL, PLAN, PAULISTA, COMPRIMENTO DE *44 A 50* CM, RENDIMENTO DE COBERTURA DE *26* TELHAS/M2	Material	MIL	0,0055000	1.077,20	5,92	
				MO sem LS =>	4,21	LS =>	4,78	MO com LS =>	8,99
				Valor do BDI =>	4,06			Valor com BDI =>	22,42
						Quant. =>	90,00	Preço Total =>	2.017,80

11.2	Código	Banco	Descrição	Tipo	Und	Quant.	Valor Unit	Total	
Composição	88489	SINAPI	PINTURA LÁTEX ACRÍLICA PREMIUM, APLICAÇÃO MANUAL EM PAREDES, DUAS DEMÃO. AF_04/2023	Pintura Interna	m²	1,0000000	13,21	13,21	
Composição o Auxiliar	88316	SINAPI	SERVEANTE COM ENCARGOS COMPLEMENTARES	Livro SINAPI: Cálculos e Parâmetros	H	0,0544000	23,66	1,28	
Composição o Auxiliar	88310	SINAPI	PINTOR COM ENCARGOS COMPLEMENTARES	Livro SINAPI: Cálculos e Parâmetros	H	0,1631000	31,50	5,13	
Insumo	00007356	SINAPI	TINTA LATEX ACRÍLICA PREMIUM, COR BRANCO FOSCO	Material	L	0,2285000	29,79	6,81	
				MO sem LS =>	2,10	LS =>	2,38	MO com LS =>	4,48
				Valor do BDI =>	2,92			Valor com BDI =>	16,13
						Quant. =>	128,00	Preço Total =>	2.064,64

12	Código	Banco	Descrição	Tipo	Und	Quant.	Valor Unit	Total	
LIMPEZA FINAL									
12.1								5.464,80	
Composição	C1628	SEINFRA	LIMPEZA GERAL	0	m²	1,0000000	14,18	14,18	
Insumo	12543	SEINFRA	SERVEANTE	Mão de Obra	H	0,7000000	20,26	14,18	
				MO sem LS =>	6,64	LS =>	7,54	MO com LS =>	14,18
				Valor do BDI =>	3,13			Valor com BDI =>	17,31
						Quant. =>	180,00	Preço Total =>	3.115,80

12.2	Código	Banco	Descrição	Tipo	Und	Quant.	Valor Unit	Total	
Composição	99811	SINAPI	LIMPEZA DE CONTRAPISO COM VASSOURA A SECO. AF_10/2025	Limpeza de Obra	m²	1,0000000	0,67	0,67	
Composição o Auxiliar	88316	SINAPI	SERVEANTE COM ENCARGOS COMPLEMENTARES	Livro SINAPI: Cálculos e Parâmetros	H	0,0286616	23,66	0,67	
				MO sem LS =>	0,21	LS =>	0,25	MO com LS =>	0,46
				Valor do BDI =>	0,14			Valor com BDI =>	0,81
						Quant. =>	2.900,00	Preço Total =>	2.349,00

Ivanildo Freitas de Oliveira
Engenheiro Civil
RNI 198.5991234
CREA-PI 30222

Ivanildo Freitas de Oliveira
Engenheiro Civil

Total sem BDI 473.885,17
Total do BDI 104.737,57
Total Geral 578.622,74

Obra: REFORMA E AMPLIAÇÃO DO BALNEÁRIO BARRAGEM DO VALE VERDE

Bancos: SINAPI - 01/2026 - Piauí 22,12%
SBC - 02/2026 - Piauí
SICRO3 - 10/2025 - Piauí
ORSE - 11/2025 - Sergipe
SEINFRA - 028 - Ceará
SETOP - 10/2025 - Minas Gerais

B.D.I.

Encargos Sociais: Não Desonerado: Horista: 113,33% Mensalista: 71,12%

Cronograma Físico e Financeiro

Item	Descrição	Total Por Etapa	30 DIAS	60 DIAS	90 DIAS
1	SERVIÇOS INICIAIS	100,00%	100,00%		
		35.910,52	35.910,52		
2	PLAYGROUND	100,00%	25,00%	25,00%	50,00%
		106.193,87	26.548,47	26.548,47	53.096,94
3	ÁREA COBERTA	100,00%	30,00%	30,00%	40,00%
		164.746,37	49.423,91	49.423,91	65.898,55
4	PERGOLADO	100,00%			100,00%
		16.869,41			16.869,41
5	CAMPO DE FUTEBOL	100,00%	50,00%	50,00%	
		88.936,27	44.468,14	44.468,14	
6	ESTACIONAMENTO	100,00%		100,00%	
		26.244,84		26.244,84	
7	PINTURA	100,00%			100,00%
		20.762,25			20.762,25
8	INSTALAÇÃO ELÉTRICA	100,00%		50,00%	50,00%
		68.738,06		34.369,03	34.369,03
9	PLANTIO DE GRAMAS	100,00%			100,00%
		2.413,91			2.413,91
10	ADMINISTRAÇÃO CENTRAL	100,00%	33,33%	33,33%	33,34%
		38.260,00	12.752,06	12.752,06	12.755,88
11	REFORMA EM EDIFICAÇÃO EXISTENTE	100,00%		100,00%	
		4.082,44		4.082,44	
12	LIMPEZA FINAL	100,00%			100,00%
		5.464,80			5.464,80
Porcentagem			29,23%	34,2%	36,57%
Custo			169.103,09	197.888,88	211.630,76
Porcentagem Acumulado			29,23%	63,43%	100,0%
Custo Acumulado			169.103,09	366.991,97	578.622,74

Ivanildo Freitas de Oliveira
Engenheiro Civil
RN 151.5991234
CREA/PI 30222

Ivanildo Freitas de Oliveira
Engenharia Civil



PREFEITURA MUNICIPAL DE SOCORRO DO PIAUÍ

REFORMA E AMPLIAÇÃO DO BALNEÁRIO BARRAGEM
DO VALE VERDE

COMPOSIÇÃO DO BDI

DESCRIÇÃO	PERCENTUAIS(%)
1. LUCRO	7,40
2. ADMINISTRAÇÃO CENTRAL	4,00
3. DESPESAS FINANCEIRAS	1,23
4. ISSQN	2,00
5. PIS	0,65
6. CPRB (2% SOBRE FATURAMENTO)	
7. COFINS	3,00
8. GARANTIAS, SEGUROS E RISCOS	2,07

$$BDI = \frac{(1+X)(1+Y)(1+Z)}{(1-I)} - 1$$

Onde:

- X = Taxa da somatória das despesas indiretas, exceto tributos e despesas financeiras;
- Y = Taxa representativa das despesas financeiras;
- Z = Taxa representativa do lucro;
- I = Taxa representativa da incidência de tributos.

$$X(\%) = 6,07$$

$$Y(\%) = 1,23$$

$$Z(\%) = 7,40$$

$$I(\%) = 5,65$$

Aplicando na fórmula acima, temos:

$$BDI(\%) = 22,12$$

Socorro do Piauí (PI), 25 de fevereiro de 2026

Ivanildo Freitas de Oliveira
Engenheiro Civil
RN: 1905991234
CREA-PI 30222

IVANILDO FREITAS DE OLIVEIRA
Engenheiro Civil

PREFEITURA MUNICIPAL DE SOCORRO DO PIAUÍ - PI

REFORMA E AMPLIAÇÃO DO BALNEÁRIO BARRAGEM DO VALE VERDE

ENCARGOS SOCIAIS SOBRE A MÃO DE OBRA - SEM DESONERAÇÃO

CÓDIGO		HORISTA %	MENSALISTA %
GRUPO A			
A1	INSS	20,00	20,00
A2	SESI	1,50	1,50
A3	SENAI	1,00	1,00
A4	INCRA	0,20	0,20
A5	SEBRAE	0,60	0,60
A6	Salário-Educação	2,50	2,50
A7	Seguro Contra Acidentes de Trabalho	3,00	3,00
A8	FGTS	8,00	8,00
A9	SECONCI	0,00	0,00
A	Total dos Encargos Sociais	36,80	36,80
GRUPO B			
B1	Repouso Semanal Remunerado	17,82	0,00
B2	Feriados	3,95	0,00
B3	Auxilio - enfermidade	0,86	0,65
B4	13º salário	10,96	8,33
B5	Licença Paternidade	0,07	0,05
B6	Faltas justificadas	0,73	0,56
B7	Dias de chuva	1,17	0,00
B8	Auxilio acidente de trabalho	0,10	0,07
B9	Férias Gozadas	11,71	8,90
B10	Salário Maternidade	0,03	0,03
B	Total dos Encargos Sociais que recebem incidências de A	47,40	18,59
GRUPO C			
C1	Aviso Prévio Indenizado	5,30	4,03
C2	Aviso Prévio Trabalhado	0,12	0,09
C3	Férias Indenizadas	2,46	1,87
C4	Depósito rescisão sem Justa Causa	2,89	2,20
C5	Indenização Adicional	0,45	0,34
C	Total dos Encargos Sociais que não recebem incidências globais de A	11,22	8,53
GRUPO D			
D1	Reincidência de Grupo A sobre Grupo B	17,44	6,84
D2	Reincidência de Grupo A sobre Aviso Prévio Trabalhado e Reincidência do FGTS sobre Aviso Prévio Indenizado	0,47	0,36
D	Total das Taxas incidências e reincidências	17,91	7,20
TOTAL (A+B+C+D)		113,33	71,12

SOCORRO DO PIAUÍ - PI, 25 DE FEVEREIRO DE 2026

Ivanildo Freitas de Oliveira
 Engenheiro Civil
 RN: 1905991234
 CREA-PI 30222

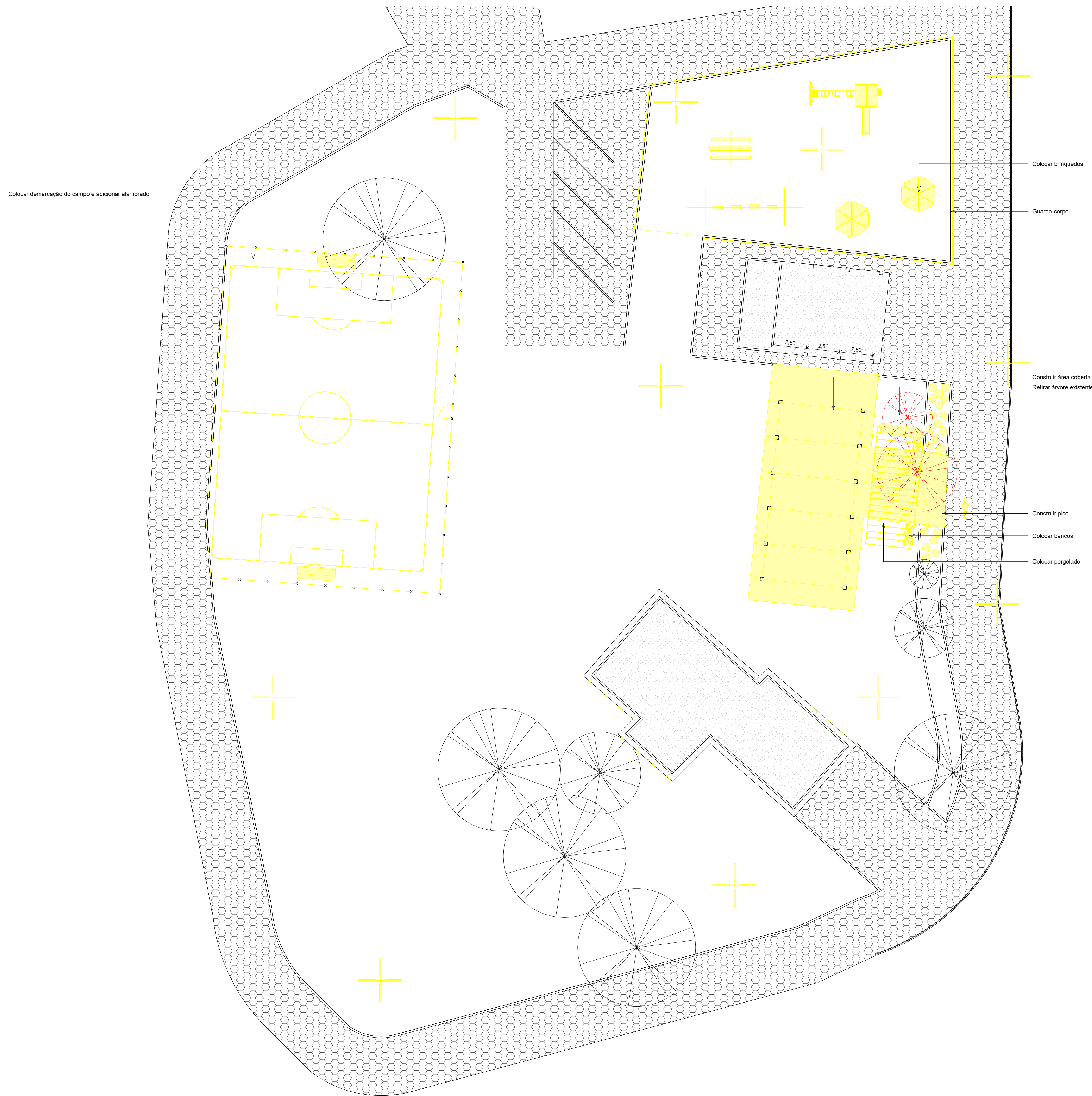

Colocar demarcação do campo e adicionar alambrado

Colocar brinquedos

Guarda-corpo

Construir área coberta

Retirar árvore existente

Construir piso

Colocar bancos

Colocar pergolado

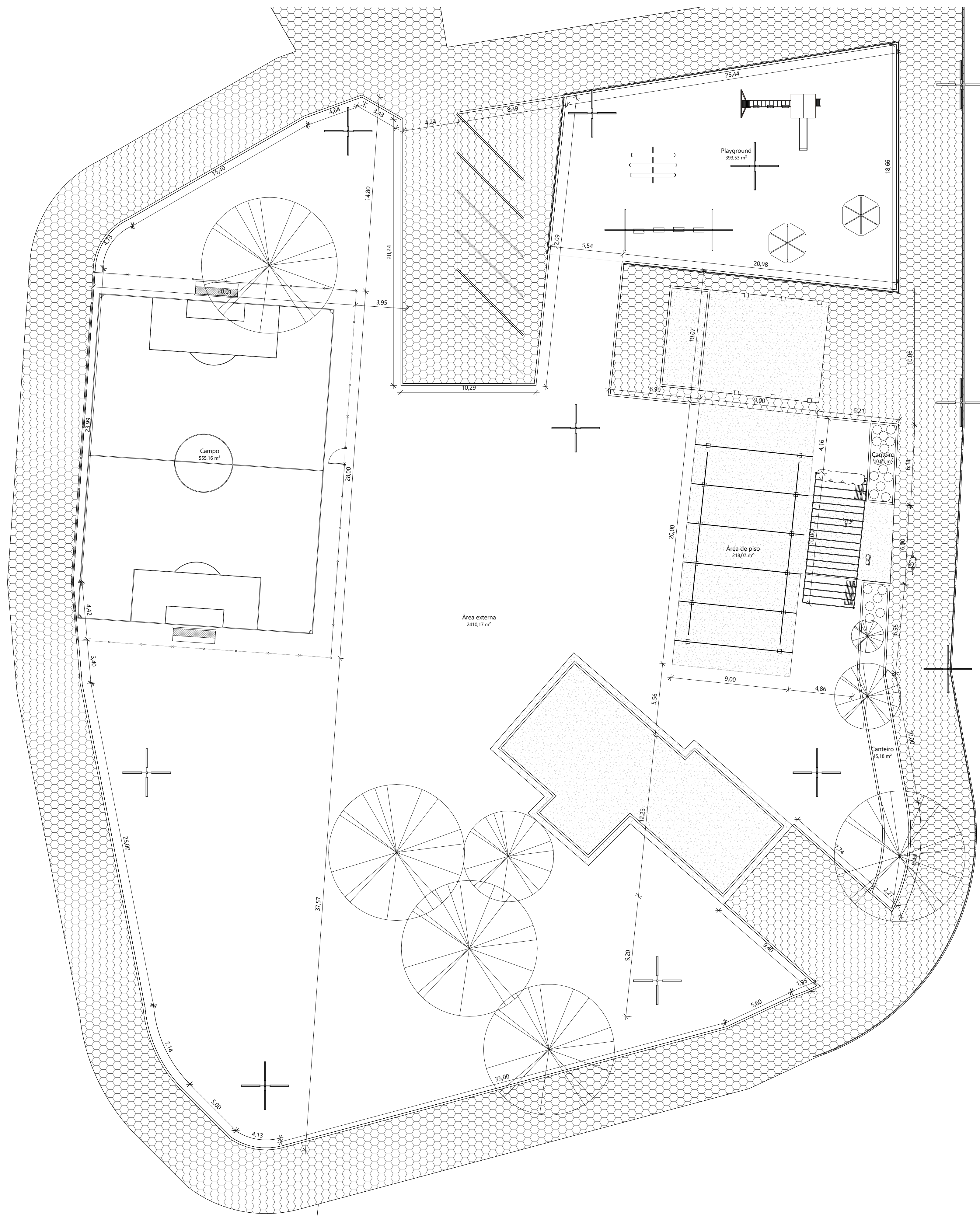

QUADRO GERAL DE ÁREAS INTERNAS		
NOME	ÁREA	PERÍMETRO
Campo	555,16 m ²	95,09
Canteiro	10,81 m ²	15,39
Canteiro	45,18 m ²	52,62
Playground	393,53 m ²	82,73
Área de piso	218,07 m ²	85,46
Área externa	2410,17 m ²	388,15



1 PLANTA BAIXA - FINAL
ESC: 1:175

Ivanildo Borges de Oliveira
Engenheiro Civil
R.N. 102.991.134
CREA/PA 30222

IVANILDO FREITAS OLIVEIRA
Engenheiro Civil

Proprietário	Prefeitura Municipal de Socorro do Piauí		Folha	A1
Projeto	BALNEÁRIO BARRAGEM DO VALE VERDE	Data	19/02/2026	Nº prancha
Conteúdo da prancha	PLANTA BAIXA	Escala	Indicada	02/06

QUANTITATIVO DE PORTAS E GRADIS				
COD	QT	LARGURA	ALTURA	DESCRIÇÃO
G1	1	1,20	2,00	Gradil metálico

QUADRO GERAL DE ÁREAS INTERNAS		
NOME	ÁREA	PERÍMETRO
Campo	555,16 m ²	95,09
Canteiro	10,81 m ²	15,39
Canteiro	45,18 m ²	52,62
Playground	393,53 m ²	82,73
Área de piso	218,07 m ²	85,46
Área externa	2410,17 m ²	388,15

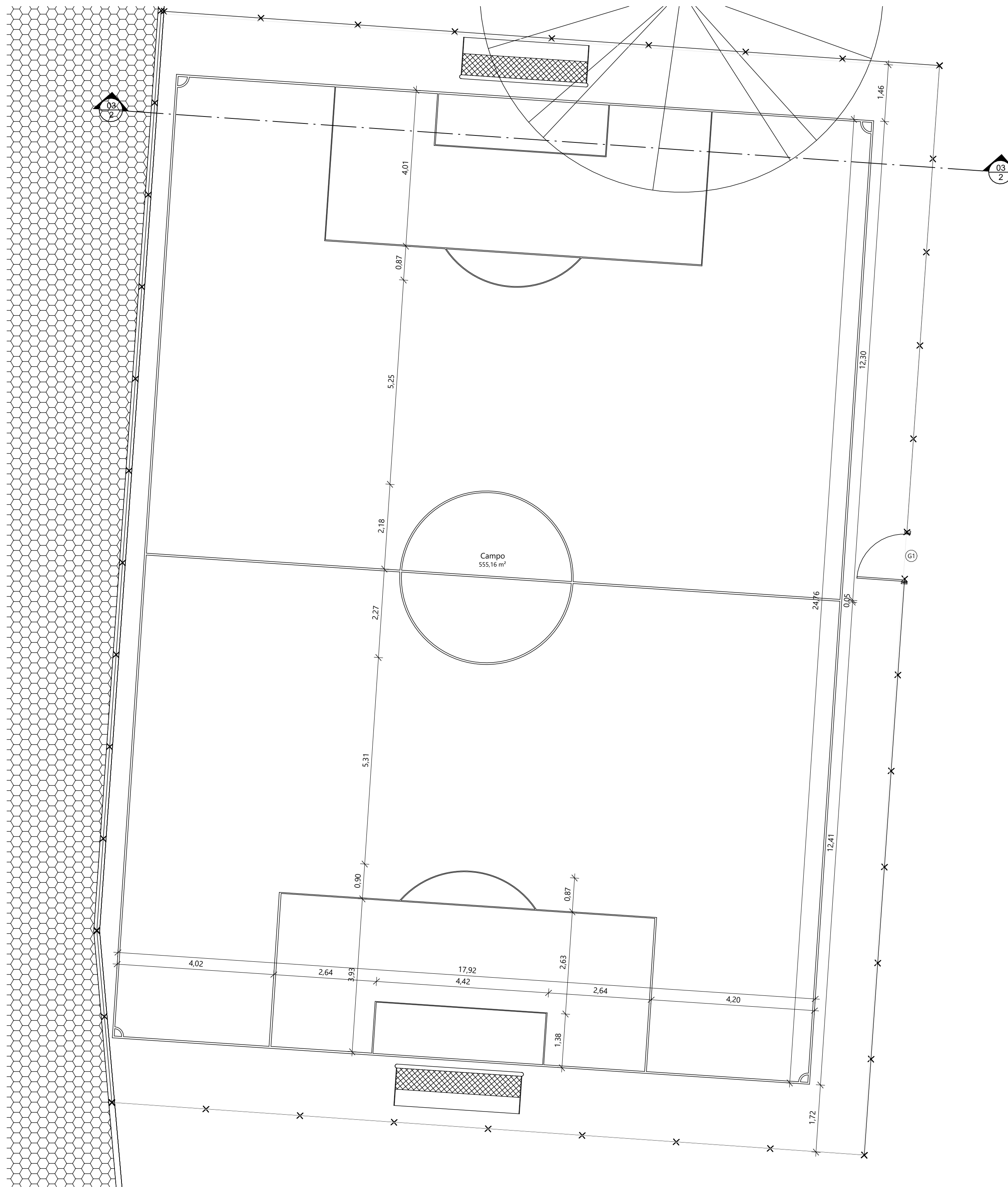

1 DET. CAMPO
ESC: 1:75

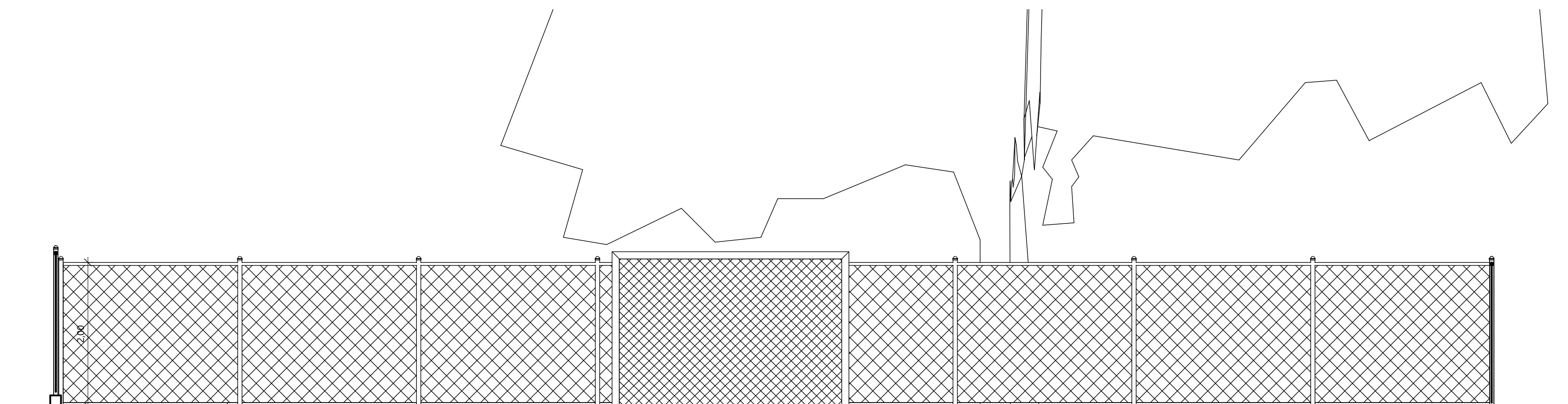

2 CORTE AA
ESC: 1:50

Ivanildo Borges de Oliveira
Engenheiro Civil
R.N. 105.991.134
CREA/PA 30222

MANUELO FREITAS OLIVEIRA
Engenheiro Civil

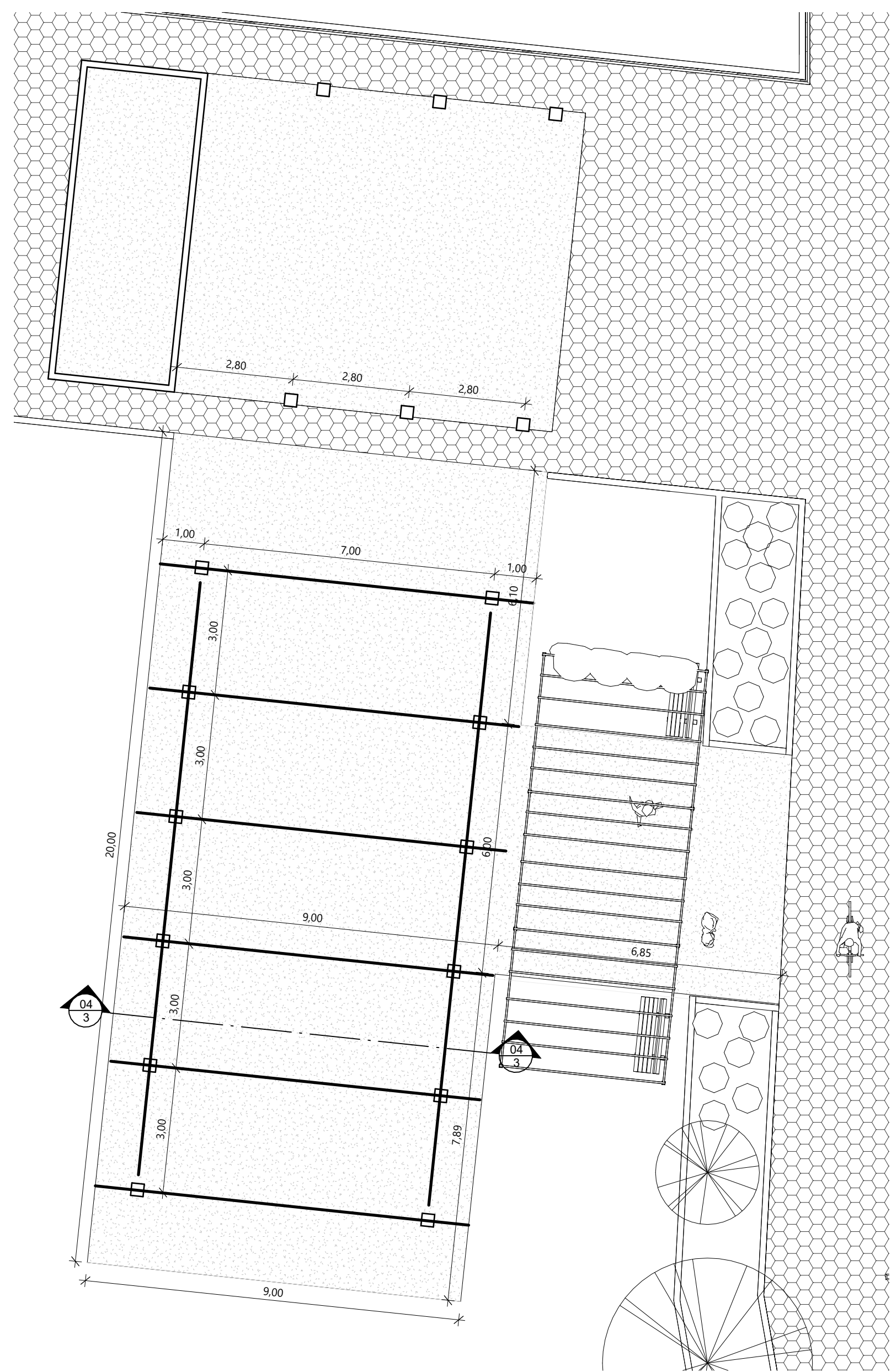

1 DET. ÁREA COBERTA
ESC.: 1:100

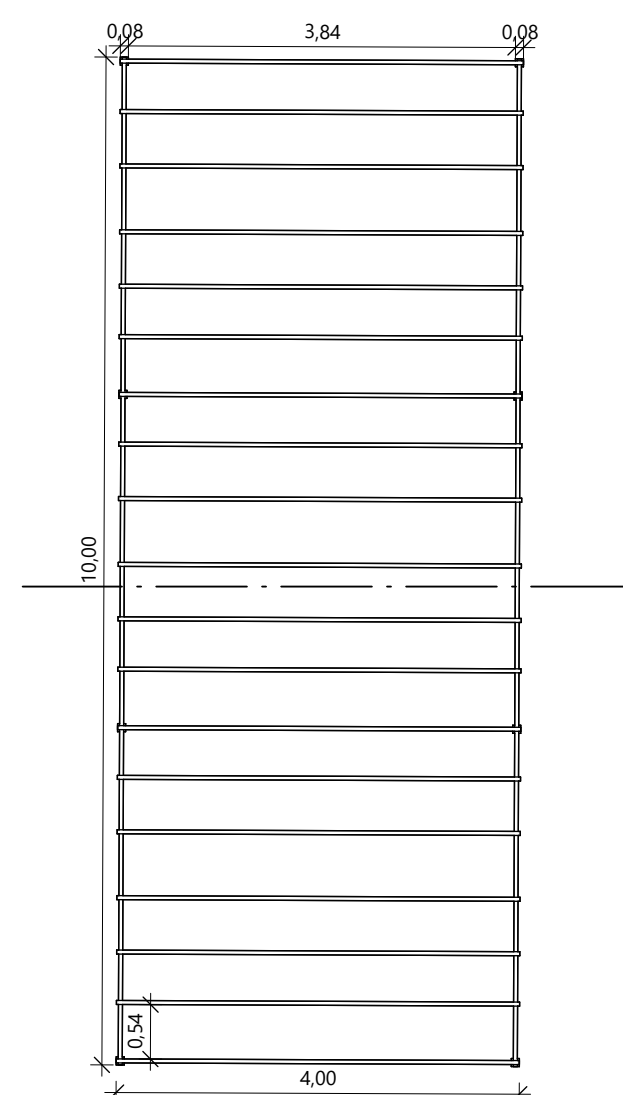

4 PLANTA BAIXA - PERGOLADO
ESC.: 1:75

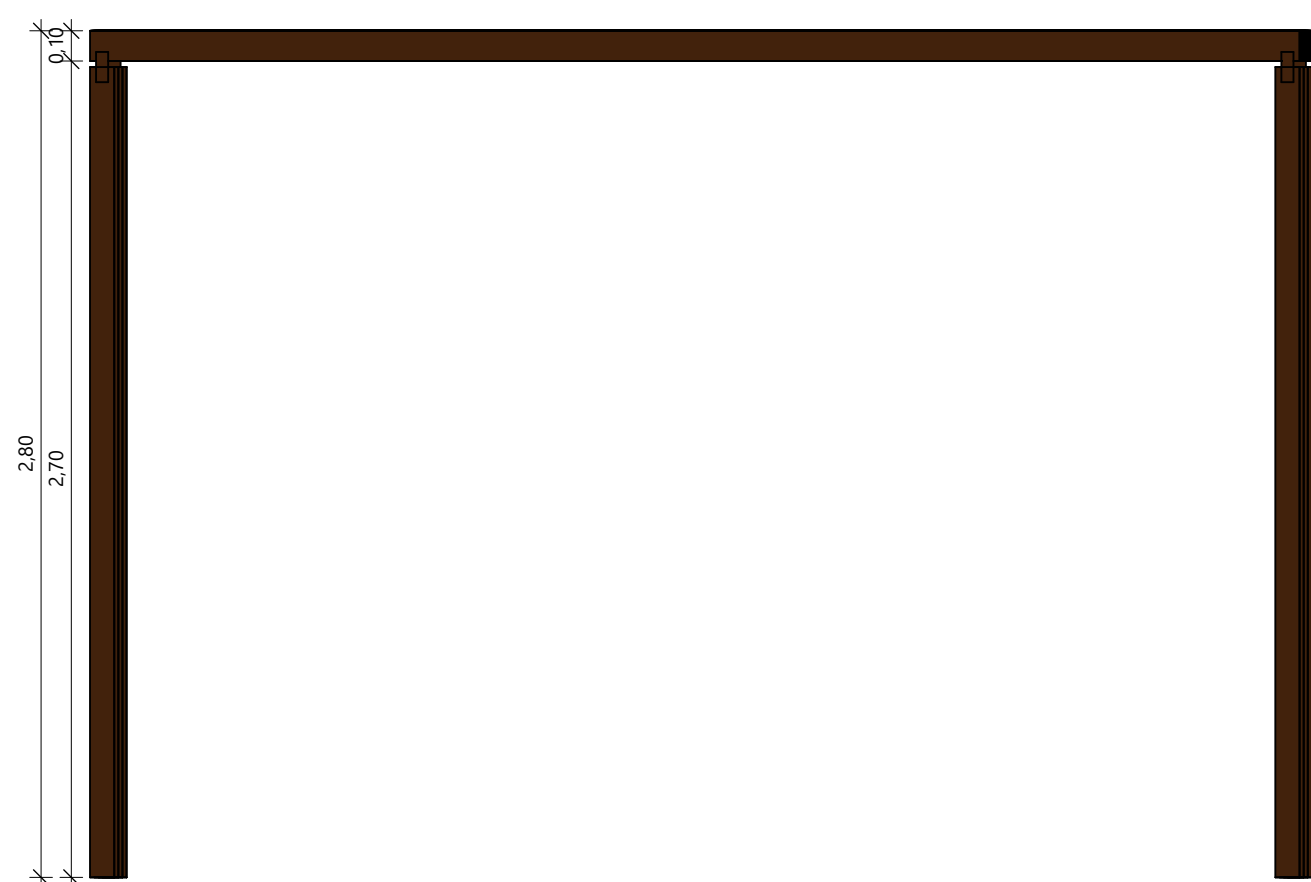

5 CORTE A - PERGOLADO
ESC.: 1:25

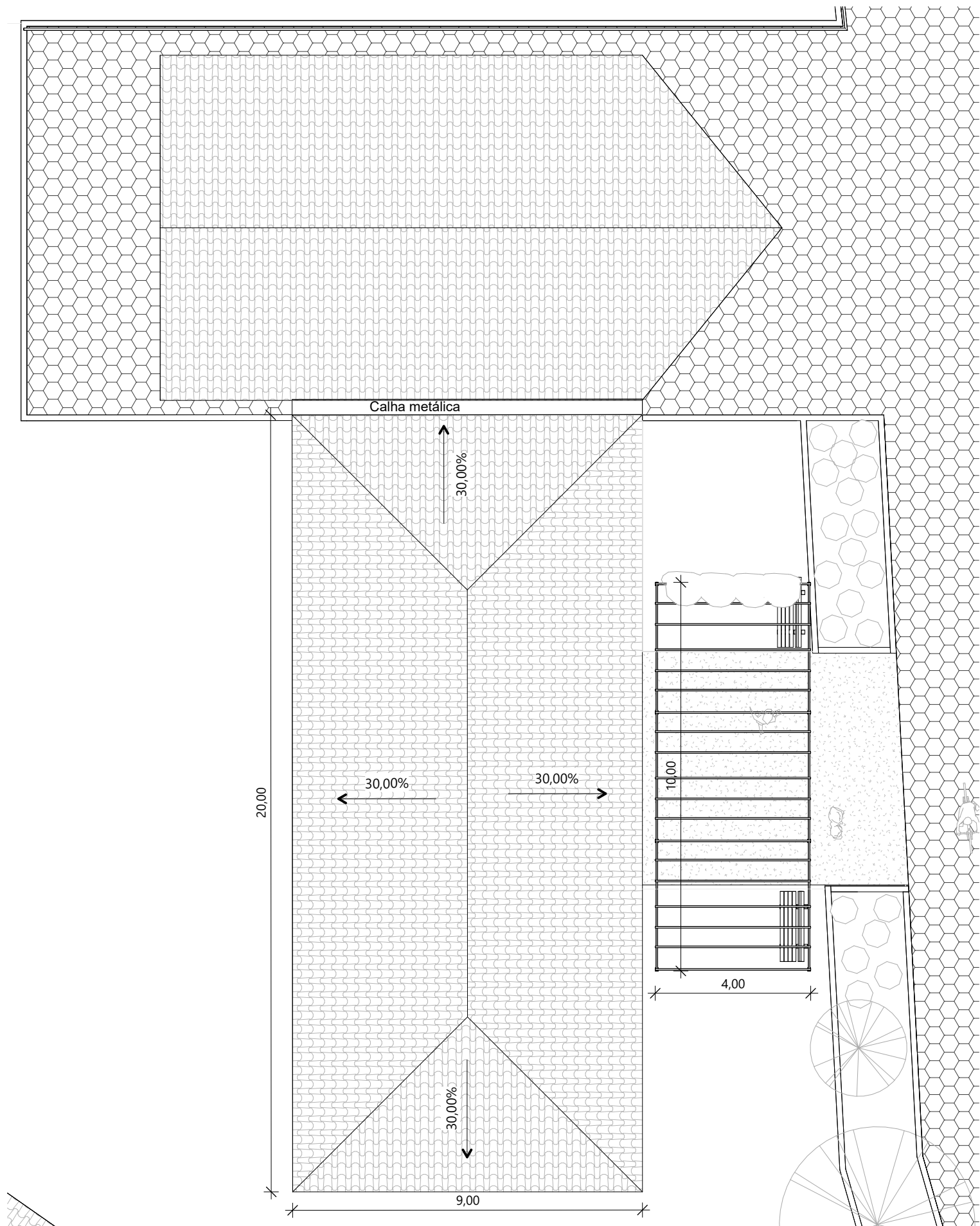

2 PLANTA DE COBERTURA
ESC.: 1:125

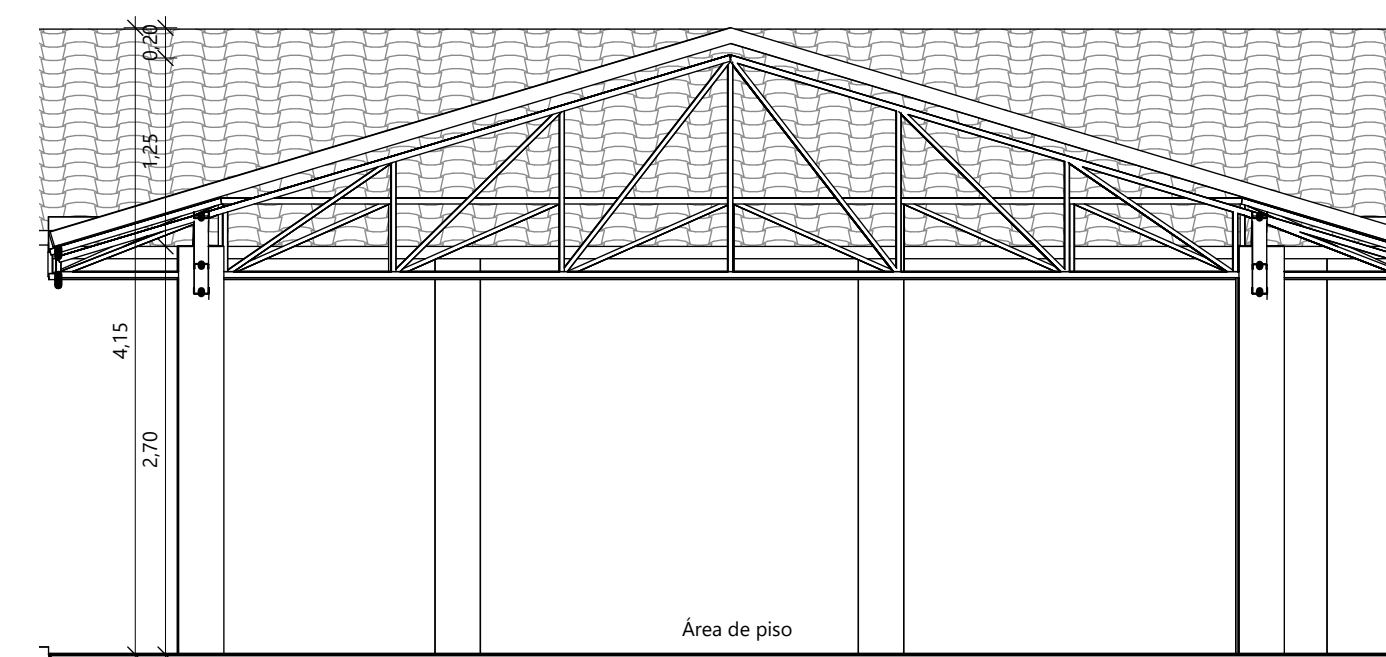

3 CORTE BB
ESC.: 1:50

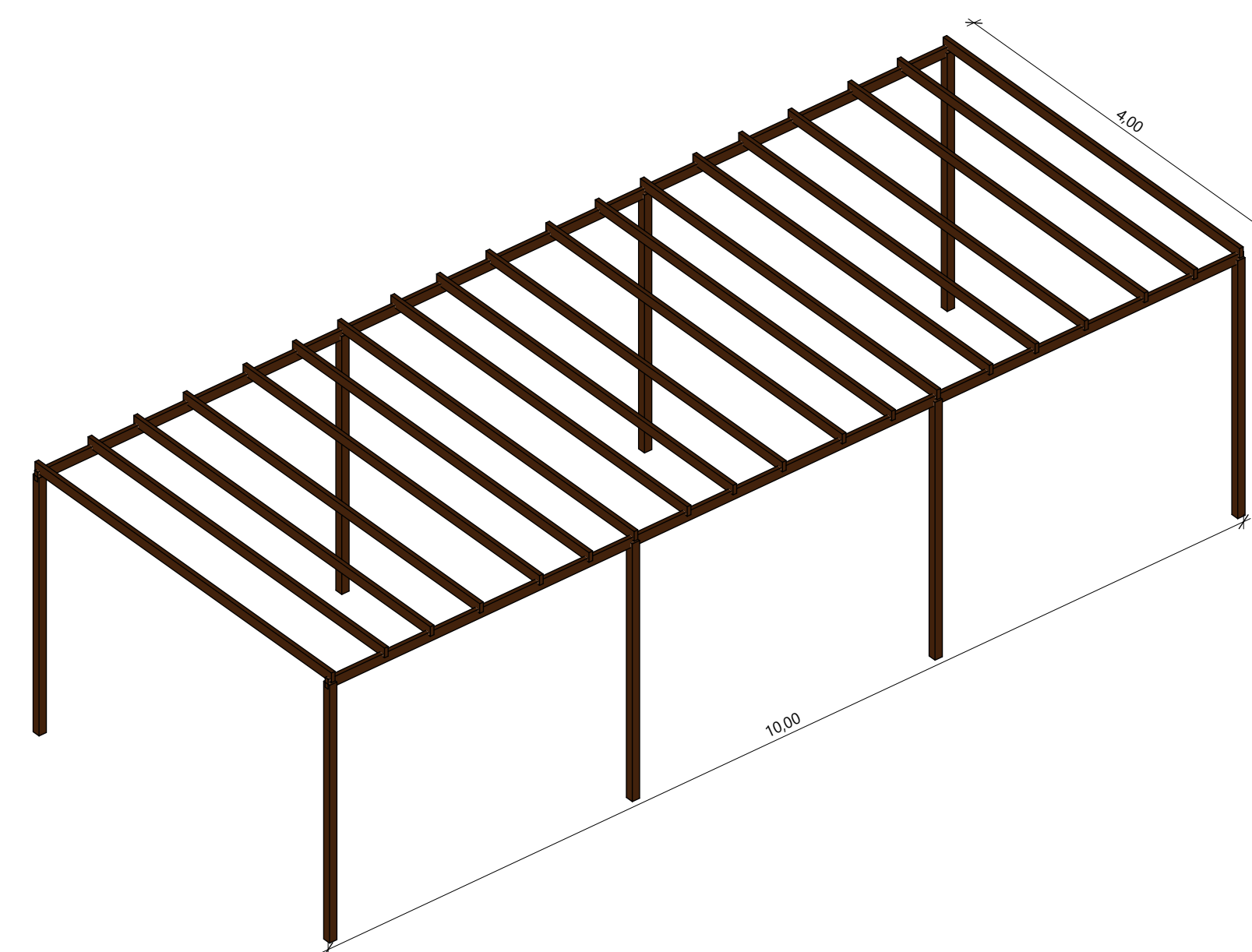

6 Ortogonal 3D
ESC.:

Ivanildo Borges de Oliveira
Engenheiro Civil
R.N. 102.599.134
CREA/PA 30222

IVANILDO FREITAS OLIVEIRA
Engenheiro Civil

Proprietário Prefeitura Municipal de Socorro do Piauí

Projeto BALNEÁRIO BARRAGEM DO VALE VERDE
Conteúdo da prancha DET. ÁREA COBERTA

Data 19/02/2026
Escala Indicada

Folha A1
Nº prancha 04/06

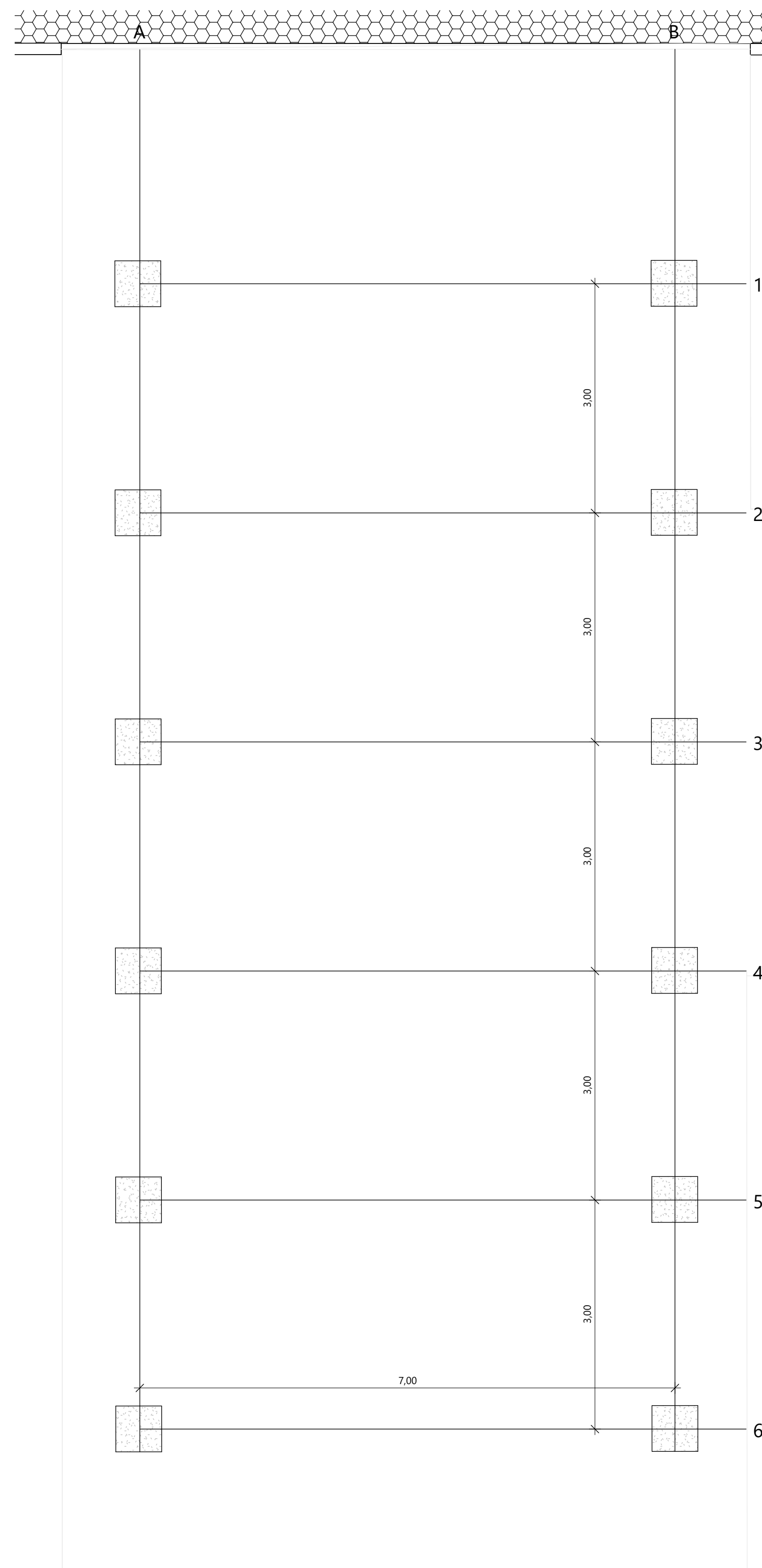

1 DET. ESTRUTURAL - SAPATAS
ESC.: 1:50

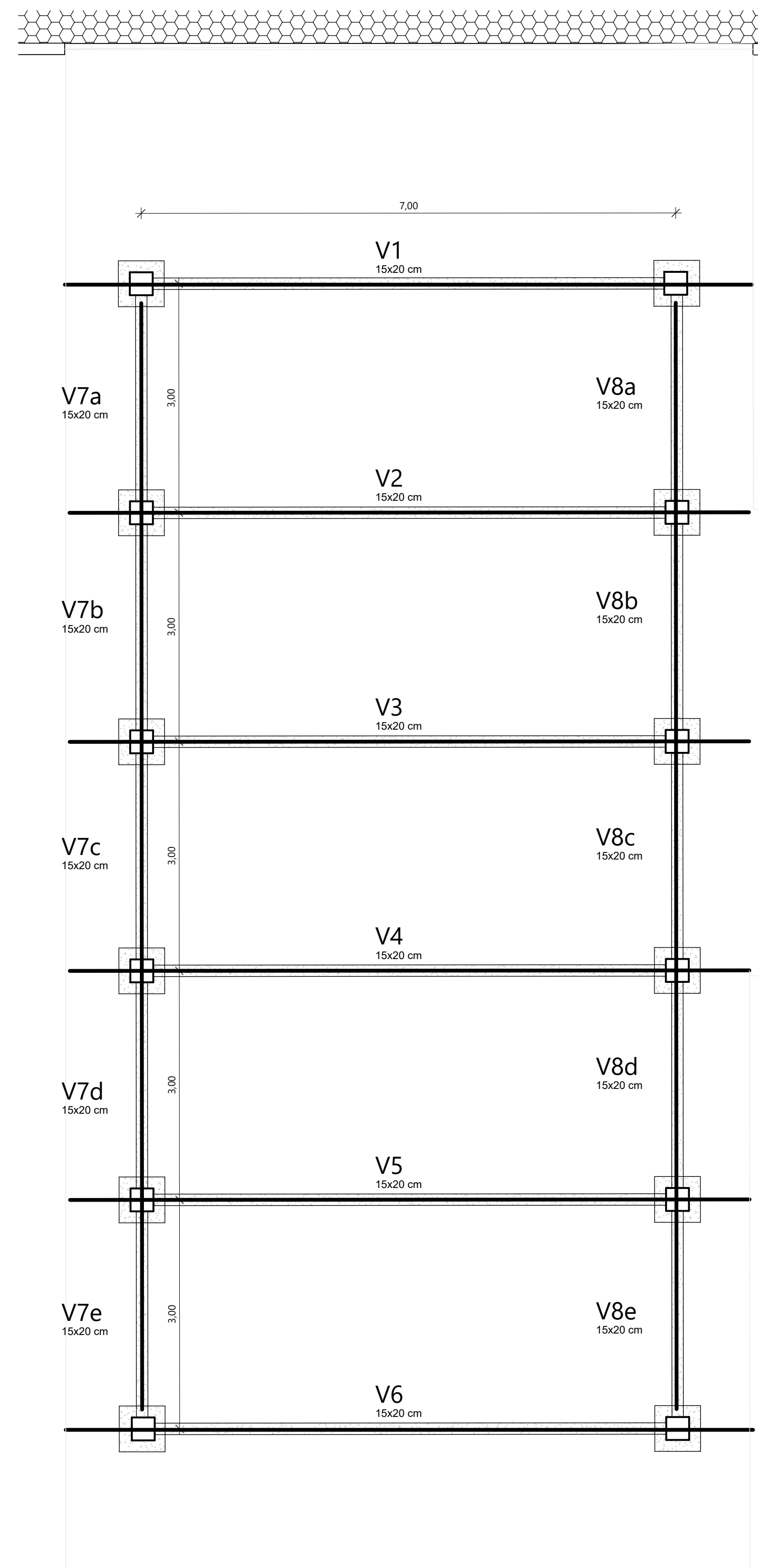

2 DET. ESTRUTURAL - VIGAS
ESC.: 1:50

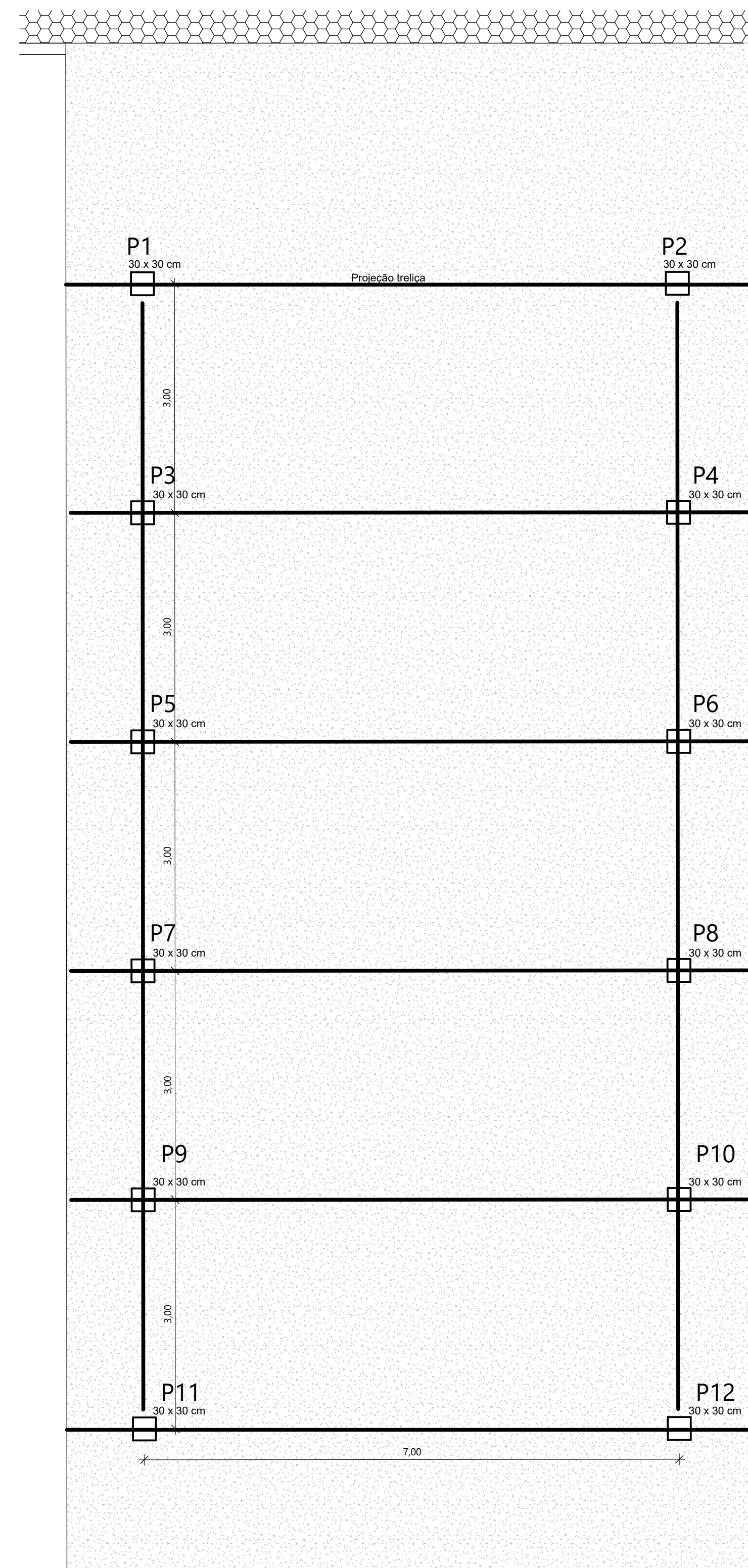

3 DET. ESTRUTURAL - PILARES
ESC.: 1:50

UNIDADE DE SAPATA
 AÇO CA 50:
 60X60X60 = FERRO
 10,00mm, C/ 8 ESTRIBOS.
 • UNIDADE DE PILAR AÇO
 CA 50:
 30 x 30 = 6 barras de
 10,00mm, cobrimento
 nominal (CN) 2,5cm.
 Estribos de 6,30mm a
 cada 10cm.
 • VIGA BALDRAME AÇO
 CA 50:
 20 x 15 = 4 barras de aço
 10,00mm, estribos de
 6.30mm a cada 10,00cm

Ivanildo Brito de Oliveira
 Engenheiro Civil
 R.N. 192.691.134
 CREA-PA 30222

IVANILDO FREITAS OLIVEIRA
 Engenheiro Civil

Proprietário	Prefeitura Municipal de Socorro do Piauí			Folha	A1
Projeto	BALNEÁRIO BARRAGEM DO VALE VERDE	Data	19/02/2026	Nº prancha	05/06
Conteúdo da prancha	DET. AREA COBERTA	Escala	Indicada		

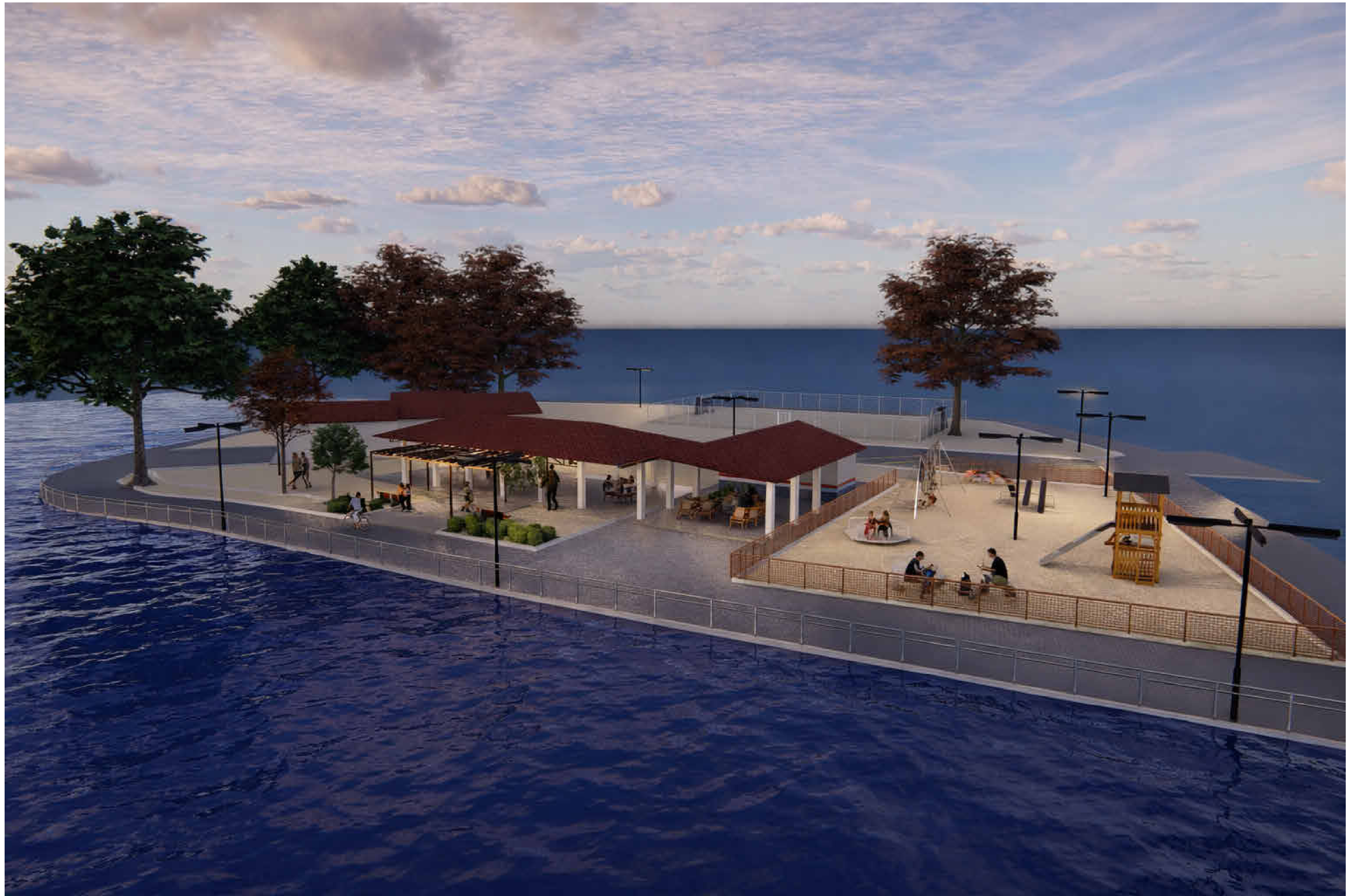

Ivanildo Borges de Oliveira
Engenheiro Civil
R.N. 192.599.134
CREA/PA 30222

IVANILDO FREITAS OLIVEIRA
Engenheiro Civil

Proprietário	Prefeitura Municipal de Socorro do Piauí			Folha	A1
Projeto	BALNEÁRIO BARRAGEM DO VALE VERDE	Data	19/02/2026	Nº prancha	06/06
Conteúdo da prancha	RENDER	Escala	Indicada		