

MUNICÍPIO DE SOCORRO DO PIAUÍ  
CNPJ: 06.553.671/0001-66

## PROJETO BÁSICO DE ENGENHARIA



**REFORMA DA PRAÇA POVOADO  
TENDA**

**SOCORRO DO PIAUÍ-PI**

**MUNICÍPIO: SOCORRO DO PIAUÍ-PI**

FEVEREIRO DE 2026.

## **SUMÁRIO**

### **SUMÁRIO**

**1.0 – APRESENTAÇÃO**

**2.0 – OBJETIVO DO PROJETO**

**3.0 – CARACTERIZAÇÃO DO MUNICÍPIO**

**4.0 – MEMORIAL DESCRITIVO**

**5.0 – ESPECIFICAÇÕES TÉCNICAS**

**6.0 – PLANTAS TÉCNICAS**

**7.0 – ENCARGOS SOCIAIS - PIAUÍ**

## **1.0 – Apresentação**

### **1.0 - APRESENTAÇÃO**

O presente Memorial Descritivo refere-se ao Projeto Básico de Engenharia para a Reforma da Praça do Povoado Tenda, localizada na zona rural do Município.

O documento tem por finalidade descrever, de forma técnica, clara e detalhada, os serviços a serem executados, estabelecendo critérios técnicos, métodos construtivos, especificações de materiais e padrões mínimos de qualidade, de modo a possibilitar a adequada elaboração das propostas pelas empresas licitantes e garantir a correta execução da obra, em estrita conformidade com o projeto arquitetônico, orçamento analítico, orçamento sintético e memória de cálculo.

A intervenção foi definida a partir de levantamento técnico in loco, considerando as condições atuais de uso da praça, estado de conservação dos elementos existentes, necessidade de melhoria da infraestrutura urbana, adequação da acessibilidade, segurança dos usuários e valorização do espaço público.

## **2.0 – Objetivo do Projeto**

### **2.0 – OBJETIVO E JUSTIFICATIVA DO PROJETO**

#### **2.1 – OBJETIVO**

O presente Memorial estabelece as diretrizes técnicas para execução da Reforma da Praça do Povoado Tenda, contemplando:

- Serviços preliminares;
- Demolições e retiradas;
- Execução de piso intertravado;
- Meio-fio e contenções;
- Instalação elétrica e iluminação pública;
- Implantação de equipamentos urbanos;
- Paisagismo;
- Pintura e acabamentos;
- Administração e limpeza final da obra.

Todos os serviços deverão ser executados em conformidade com as normas da ABNT vigentes, legislação municipal aplicável, normas de segurança do trabalho e orientações da fiscalização municipal.

#### **2.2 – JUSTIFICATIVA**

A reforma da praça visa requalificar o espaço público de convivência do Povoado TE, proporcionando melhoria na mobilidade, conforto, segurança e acessibilidade da população local.

A intervenção busca modernizar o espaço, promover integração social, incentivar atividades recreativas e fortalecer o uso comunitário da área, garantindo durabilidade dos elementos construtivos e melhor aproveitamento do espaço urbano.

## 3.0 – Caracterização do Município

### 3.0 – CARACTERIZAÇÃO DO MUNICÍPIO

#### 3.1 – Aspectos Geográficos

O município de Socorro do Piauí está localizado no estado do Piauí, na região Nordeste do Brasil.

- Latitude: 08°52'33" S
- Longitude: 42°36'33" O
- Altitude média: aproximadamente 330 metros acima do nível do mar
- 

Possui área territorial aproximada de 761 km<sup>2</sup>.

A população estimada para 2025 é de aproximadamente 4.400 habitantes, com densidade demográfica média em torno de 5,7 hab/km<sup>2</sup>.

O município integra a Mesorregião do Sudeste Piauiense, estando inserido na região de clima semiárido, caracterizada por elevadas temperaturas médias anuais, baixa pluviosidade e vegetação predominante de Caatinga.

#### 3.2 – Aspectos Socioeconômicos

Socorro do Piauí é um município de pequeno porte, com economia baseada predominantemente no setor primário, especialmente agropecuária de subsistência, complementada pelo setor de serviços e administração pública.

Grande parte da renda municipal decorre de transferências constitucionais e programas governamentais.

O Índice de Desenvolvimento Humano Municipal (IDHM) é considerado baixo, situando-se em torno de 0,54 (IBGE – Censo 2010).

Os indicadores educacionais demonstram avanço na escolarização básica, com elevado percentual de crianças de 6 a 14 anos matriculadas na escola, superior a 95% nos últimos levantamentos oficiais.

### **3.3 – Saúde**

A taxa de mortalidade infantil registrada nos últimos levantamentos disponíveis gira em torno de 17 a 20 óbitos por 1.000 nascidos vivos, variando conforme o ano de apuração.

O município possui cobertura de 100% das equipes de Estratégia Saúde da Família (ESF), garantindo atendimento primário à totalidade da população.

A estrutura de saúde é composta por Unidades Básicas de Saúde (UBS), com encaminhamento para municípios-polo da região nos casos de média e alta complexidade.

Não há dados consolidados recentes específicos sobre internações por doenças diarreicas disponíveis em bases públicas detalhadas por município no momento desta consolidação.

### **3.4 – Meio Ambiente e Saneamento**

O território municipal está inserido no bioma Caatinga, com vegetação adaptada ao regime irregular de chuvas típico do semiárido nordestino.

As condições climáticas são marcadas por estiagens prolongadas e elevada evapotranspiração anual.

Quanto ao saneamento básico, o município enfrenta desafios típicos de cidades de pequeno porte do interior piauiense, especialmente no que se refere à ampliação da rede de esgotamento sanitário e universalização do abastecimento regular de água tratada.

A gestão ambiental local está associada à preservação dos recursos naturais e ao uso sustentável da vegetação nativa.

## **4.0 – Memorial Descritivo**

### **1. SERVIÇOS PRELIMINARES**

Os serviços iniciais compreendem:

- Fornecimento e instalação de placa de obra em chapa galvanizada;
- Limpeza manual da área;
- Capina e retirada de resíduos;
- Demolição de piso deteriorado;
- Retirada de meio-fio existente;
- Carga e transporte de entulho para local apropriado.

Será realizada locação da obra com gabarito devidamente nivelado, garantindo precisão na implantação dos novos elementos construtivos.

## **2. MOVIMENTO DE TERRA**

Será executada regularização e nivelamento da área com compactação mecânica do solo. Quando necessário, será realizado aterro com material selecionado, devidamente compactado em camadas sucessivas, garantindo estabilidade do pavimento.

## **3. PAVIMENTAÇÃO EM PISO INTERTRAVADO**

Será executada base com camada de areia média devidamente nivelada e compactada.

Sobre a base será assentado piso intertravado de concreto vibroprensado, com resistência mínima conforme normas técnicas, na espessura adequada ao uso de tráfego leve (pedestres).

O assentamento será feito com alinhamento rigoroso, garantindo nivelamento, caimento para drenagem superficial e travamento lateral por meio de meio-fio de concreto.

As juntas serão preenchidas com areia fina seca.

## **4. MEIO-FIO E CONTENÇÕES**

Serão executados meio-fio em concreto pré-moldado, assentados sobre base de concreto magro.

Os elementos deverão garantir contenção do pavimento intertravado e delimitação dos espaços internos da praça.

## **5. INSTALAÇÕES ELÉTRICAS E ILUMINAÇÃO**

As instalações elétricas serão executadas conforme a NBR 5410.

Os serviços contemplam:

- Instalação de eletrodutos enterrados;
- Caixas de passagem em concreto;
- Postes metálicos tubulares;
- Luminárias LED de alta eficiência;
- Quadro de distribuição com disjuntores de proteção;
- Sistema de aterramento com haste cobreada.

Os cabos serão de cobre isolado, dimensionados conforme cálculo de carga.

O sistema garantirá iluminação adequada para uso noturno da praça, proporcionando segurança aos usuários.

## **6. EQUIPAMENTOS URBANOS**

Serão instalados:

- Bancos em concreto ou estrutura metálica com assento em madeira;
- Lixeiras metálicas;
- Pergolado (quando previsto em projeto);
- Elementos decorativos e funcionais conforme planta arquitetônica.

Todos os equipamentos deverão ser fixados adequadamente ao solo, garantindo estabilidade e durabilidade.

## **7. PAISAGISMO**

Será executado preparo do solo com revolvimento e adubação.

Serão implantadas mudas ornamentais e grama (quando previsto), garantindo integração paisagística e

conforto ambiental.

O plantio deverá respeitar o projeto paisagístico e condições climáticas da região.

## **8. PINTURA E ACABAMENTOS**

Os serviços de pintura compreenderão:

- Pintura de meio-fio com tinta acrílica;
- Pintura de equipamentos metálicos com esmalte sintético;
- Aplicação de fundo anticorrosivo quando necessário.

Antes da pintura, as superfícies deverão ser lixadas, limpas e preparadas adequadamente.

## **9. ADMINISTRAÇÃO DA OBRA**

A obra contará com acompanhamento técnico de engenheiro civil responsável, com emissão de ART registrada no CREA.

Será mantido controle técnico dos serviços, fiscalização de qualidade e cumprimento do cronograma físico-financeiro.

## **10. LIMPEZA FINAL**

Ao término dos serviços será realizada limpeza geral da área, com retirada de entulhos, resíduos e materiais excedentes, deixando a praça em condições adequadas para uso imediato pela comunidade.

## **11. CRONOGRAMA FÍSICO-FINANCEIRO:**

É apresentado o Cronograma Físico – Financeiro, com os respectivos valores e prazos de execução, compatibilizando com a Planilha detalhada de Custos e Memorial Descritivo.

# **5.0 – Especificações Técnicas**

## **5.0- ESPECIFICAÇÕES TÉCNICAS**

Todos os serviços deverão ser executados em estrita conformidade com:

- Projeto Básico;
- Memorial Descritivo;
- Orçamento Analítico;
- Orçamento Sintético;
- Memória de Cálculo;
- Normas da ABNT aplicáveis;
- Legislação municipal vigente.

Os materiais empregados deverão ser novos, de primeira qualidade, adequados ao uso em espaço público

urbano, garantindo resistência às intempéries e durabilidade.

A medição será realizada conforme execução efetiva dos serviços, mediante aprovação da fiscalização municipal.



*Ivanildo Freitas de Oliveira*  
Engenheiro Civil  
RN: 1905991234  
CREA-PI 30222

**Obra**  
REFORMA DA PRAÇA DO POVOADO TENDAS - MUNICÍPIO DE SOCORRO DO PIAUÍ

**Bancos**  
SINAPI - 01/2026 - Piauí  
SBC - 02/2026 - Piauí  
ORSE - 11/2025 - Sergipe  
SEDOP - 02/2025 - Pará  
SEINFRA - 028 - Ceará  
SETOP - 10/2025 - Minas Gerais  
SIURB - 07/2025 - São Paulo  
CPOS/CDHU - 01/2026 - São Paulo  
EMOP - 12/2025 - Rio de Janeiro

**B.D.I.**  
22,12%

**Encargos Sociais**  
Não Desonerado:  
Horista: 113,33%  
Mensalista: 71,12%

**Orçamento Sintético**

Item	Código	Banco	Descrição	Und	Quant.	Valor Unit	Valor Unit com BDI	Total	Peso (%)
<b>1</b>			<b>SERVIÇOS INICIAIS</b>		<b>1</b>		<b>33.845,58</b>	<b>33.845,58</b>	<b>6,78 %</b>
1.1	103689	SINAPI	FORNECIMENTO E INSTALAÇÃO DE PLACA DE OBRA COM CHAPA GALVANIZADA E ESTRUTURA DE MADEIRA. AF_03/2022_PS	m²	4,5	467,05	570,36	2.566,62	0,51 %
1.2	56	ORSE	Barracão para escritório de obra porte pequeno s=25,41m2 com materiais novos	un	1	15.978,41	19.512,83	19.512,83	3,91 %
1.3	04.014.0095-0	EMOP	RETIRADA DE ENTULHO DE OBRA COM CACAMBA DE AÇO TIPO CONTAINER COM 5M3 DE CAPACIDADE, INCLUSIVE CARREGAMENTO, TRANSPORTE E DESCARREGAMENTO CUSTO POR UNIDADE DE CACAMBA E INCLUI A TAXA PARA DESCARGA EM LOCAIS AUTORIZADOS GOS SOCIAIS ENTULHO OBRA, INCL. CARREGA., TRANSP. E DESCAR. LOCAIS AUTORIZ.	UN	23,001	373,16	455,70	10.481,55	2,10 %
1.4	100575	SINAPI	REGULARIZAÇÃO DE SUPERFÍCIES COM MOTONIVELADORA. AF_09/2024	m²	1835,12	0,58	0,70	1.284,58	0,26 %
<b>2</b>			<b>DEMOLIÇÕES</b>		<b>1</b>		<b>33.486,53</b>	<b>33.486,53</b>	<b>6,71 %</b>
<b>2.1</b>			<b>ÁRVORES</b>		<b>1</b>		<b>4.239,90</b>	<b>4.239,90</b>	<b>0,85 %</b>
2.1.1	98531	SINAPI	CORTE RASO E RECORTE DE ÁRVORE COM DIÂMETRO DE TRONCO MAIOR OU IGUAL A 0,60 M. AF_03/2024	UN	5	405,35	495,01	2.475,05	0,50 %
2.1.2	98528	SINAPI	REMOÇÃO DE RAÍZES REMANESCENTES DE TRONCO DE ÁRVORE COM DIÂMETRO MAIOR OU IGUAL A 0,60 M. AF_03/2024	UN	5	289,04	352,97	1.764,85	0,35 %
<b>2.2</b>			<b>PAREDES E CANTEIROS</b>		<b>1</b>		<b>2.555,77</b>	<b>2.555,77</b>	<b>0,51 %</b>
2.2.1	97621	SINAPI	DEMOLIÇÃO DE ALVENARIA DE BLOCO FURADO, DE FORMA MANUAL, COM REAPROVEITAMENTO. AF_09/2023	m³	15,775	127,99	156,30	2.465,63	0,49 %
2.2.2	97626	SINAPI	DEMOLIÇÃO DE PILARES E VIGAS EM CONCRETO ARMADO, DE FORMA MANUAL, SEM REAPROVEITAMENTO. AF_09/2023	m³	0,11775	626,89	765,55	90,14	0,02 %
<b>2.3</b>			<b>POSTES</b>		<b>1</b>		<b>3.985,84</b>	<b>3.985,84</b>	<b>0,80 %</b>
2.3.1	022967	SBC	REMOCAO POSTE CONCRETO ENGAT.CONC DE7A9M C/E S/REAPROVEIT.	UN	4	815,97	996,46	3.985,84	0,80 %
<b>2.4</b>			<b>PISOS</b>		<b>1</b>		<b>21.969,97</b>	<b>21.969,97</b>	<b>4,40 %</b>
2.4.1	17060101	SIURB	RETIRADA DE PISO INTERTRAVADO	m²	674,8	2,07	2,52	1.700,49	0,34 %
2.4.2	104789	SINAPI	DEMOLIÇÃO DE PISO DE CONCRETO SIMPLES, DE FORMA MANUAL, SEM REAPROVEITAMENTO. AF_09/2023	m³	64,05	219,52	268,07	17.169,88	3,44 %
2.4.3	C3373	SEINFRA	RETIRADA DE MEIO FIO DE PEDRA GRANÍTICA	M	221,4	11,47	14,00	3.099,60	0,62 %
<b>2.5</b>			<b>COBERTURA</b>		<b>1</b>		<b>735,05</b>	<b>735,05</b>	<b>0,15 %</b>
2.5.1	97650	SINAPI	REMOÇÃO DE TRAMA DE MADEIRA PARA COBERTURA, DE FORMA MANUAL, SEM REAPROVEITAMENTO. AF_09/2023	m²	49,135	8,38	10,23	502,65	0,10 %
2.5.2	97647	SINAPI	REMOÇÃO DE TELHAS DE FIBROCIMENTO METÁLICA E CERÂMICA, DE FORMA MANUAL, SEM REAPROVEITAMENTO. AF_09/2023	m²	49,135	3,88	4,73	232,40	0,05 %
<b>3</b>			<b>PISOS</b>		<b>1</b>		<b>157.279,53</b>	<b>157.279,53</b>	<b>31,50 %</b>
3.1	93680	SINAPI	EXECUÇÃO DE PAVIMENTO EM PISO INTERTRAVADO, COM BLOCO RETANGULAR COLORIDO DE 20 X 10 CM, ESPESSURA 6 CM. AF_10/2022	m²	498,8	86,91	106,13	52.937,64	10,60 %
3.2	92400	SINAPI	EXECUÇÃO DE PAVIMENTO EM PISO INTERTRAVADO, COM BLOCO RETANGULAR DE 20 X 10 CM, ESPESSURA 10 CM. AF_10/2022	m²	381,33	97,33	118,85	45.321,07	9,08 %
3.3	101749	SINAPI	PISO CIMENTADO, TRAÇO 1:3 (CIMENTO E AREIA), ACABAMENTO LISO, ESPESSURA 4,0 CM, PREPARO MECÂNICO DA ARGAMASSA. AF_09/2020	m²	538,78	68,91	84,15	45.338,33	9,08 %
3.4	94273	SINAPI	ASSENTAMENTO DE GUIA (MEIO-FIO) EM TRECHO RETO, CONFECCIONADA EM CONCRETO PRÉ-FABRICADO, DIMENSÕES 100X15X13X30 CM (COMPRIMENTO X BASE INFERIOR X BASE SUPERIOR X ALTURA). AF_01/2024	M	221,4	45,30	55,32	12.247,84	2,45 %
3.5	105005	SINAPI	RAMPA DE ACESSIBILIDADE EM CONCRETO MOLDADO IN LOCO, EM CALÇADA PRÉ EXISTENTE COM LARGURA MENOR À 3,00 M, FCK 25MPA, COM PISO PODOTÁTIL. AF_03/2024	m²	4,9875	235,55	287,65	1.434,65	0,29 %
<b>4</b>			<b>CANTEIROS</b>		<b>1</b>		<b>24.778,68</b>	<b>24.778,68</b>	<b>4,96 %</b>
4.1	94274	SINAPI	ASSENTAMENTO DE GUIA (MEIO-FIO) EM TRECHO CURVO, CONFECCIONADA EM CONCRETO PRÉ-FABRICADO, DIMENSÕES 100X15X13X30 CM (COMPRIMENTO X BASE INFERIOR X BASE SUPERIOR X ALTURA). AF_01/2024	M	117,41	48,29	58,97	6.923,66	1,39 %
4.2	103332	SINAPI	ALVENARIA DE VEDAÇÃO DE BLOCOS CERÂMICOS FURADOS NA HORIZONTAL DE 9X14X19 CM (ESPESSURA 9 CM) E ARGAMASSA DE ASSENTAMENTO COM PREPARO EM BETONEIRA. AF_12/2021	m²	18,711	129,74	158,43	2.964,38	0,59 %
4.3	94342	SINAPI	ATERRO MANUAL DE VALAS COM AREIA PARA ATERRO. AF_08/2023	m³	9,3555	93,38	114,03	1.066,80	0,21 %
4.4	87904	SINAPI	CHAPISCO APLICADO EM ALVENARIA (COM PRESENÇA DE VÃOS) E ESTRUTURAS DE CONCRETO DE FACHADA, COM COLHER DE PEDREIRO. ARGAMASSA TRAÇO 1:3 COM PREPARO MANUAL. AF_10/2022	m²	37,422	9,42	11,50	430,35	0,09 %
4.5	87781	SINAPI	EMBOÇO OU MASSA ÚNICA EM ARGAMASSA TRAÇO 1:2:8, PREPARO MANUAL, APLICADA MANUALMENTE EM PANOS DE FACHADA COM PRESENÇA DE VÃOS, ESPESSURA DE 35 MM. AF_08/2022	m²	37,422	82,22	100,40	3.757,16	0,75 %
4.6	88485	SINAPI	FUNDO SELADOR ACRÍLICO, APLICAÇÃO MANUAL EM PAREDE, UMA DEMÃO. AF_04/2023	m²	37,422	4,17	5,09	190,47	0,04 %

MUNICÍPIO DE SOCORRO DO PIAUÍ  
CNPJ: 06.553.671/0001-66

4.7	88489	SINAPI	PINTURA LÁTEX ACRÍLICA PREMIUM, APLICAÇÃO MANUAL EM PAREDES, DUAS DEMÃOS. AF_04/2023	m²	37,422	13,21	16,13	603,61	0,12 %
4.8	103315	SINAPI	INSTALAÇÃO DE PERGOLADO DE MADEIRA, EM MAÇARANDUBA, ANGELIM OU EQUIVALENTE DA REGIÃO, FIXADO COM CONCRETO SOBRE SOLO. AF_11/2021	m²	9,2	209,70	256,08	2.355,93	0,47 %
4.9	98504	SINAPI	PLANTIO DE GRAMA BATATAIS EM PLACAS. AF_07/2024	m²	260,6	16,08	19,63	5.115,57	1,02 %
4.10	105521	SINAPI	ESPALHAMENTO DE TERRA VEGETAL PARA O PLANTIO. AF_07/2024	m²	260,6	4,31	5,26	1.370,75	0,27 %
<b>5</b>			<b>INSTALAÇÕES ELÉTRICAS (PRAÇA)</b>		<b>1</b>		<b>53.205,98</b>	<b>53.205,98</b>	<b>10,66 %</b>
<b>5.1</b>			<b>POSTES</b>		<b>1</b>		<b>22.788,18</b>	<b>22.788,18</b>	<b>4,56 %</b>
5.1.1	14031	ORSE	Poste decorativo com 02 pétalas, em aço galvanizado com difusor em vidro transparente temperado, ref. PT-301/2, da Aladin ou similar, com 3,00m, inclusive lâmpada de led 50w	un	18	1.036,70	1.266,01	22.788,18	4,56 %
<b>5.2</b>			<b>INFRAESTRUTURA SUBTERRÂNEA</b>		<b>1</b>		<b>30.417,80</b>	<b>30.417,80</b>	<b>6,09 %</b>
5.2.1	93358	SINAPI	ESCAVAÇÃO MANUAL DE VALA. AF_09/2024	m³	36	93,59	114,29	4.114,44	0,82 %
5.2.2	104737	SINAPI	REATERRO MANUAL DE VALAS, COM PLACA VIBRATÓRIA. AF_08/2023	m³	36	23,56	28,77	1.035,72	0,21 %
5.2.3	97667	SINAPI	ELETRODUTO FLEXÍVEL CORRUGADO, PEAD, DN 50 (1 1/2"), PARA REDE ENTERRADA DE DISTRIBUIÇÃO DE ENERGIA ELÉTRICA - FORNECIMENTO E INSTALAÇÃO. AF_12/2021	M	320	11,74	14,33	4.585,60	0,92 %
5.2.4	95728	SINAPI	ELETRODUTO RÍGIDO SOLDÁVEL, PVC, DN 32 MM (1"), APARENTE - FORNECIMENTO E INSTALAÇÃO. AF_01/2026	M	80	21,68	26,47	2.117,60	0,42 %
5.2.5	97891	SINAPI	CAIXA ENTERRADA ELÉTRICA RETANGULAR, EM ALVENARIA COM BLOCOS DE CONCRETO, FUNDO COM BRITA, DIMENSÕES INTERNAS: 0,4X0,4X0,4 M. AF_12/2020	UN	24	227,20	277,45	6.658,80	1,33 %
5.2.6	93654	SINAPI	DISJUNTOR MONOPOLAR TIPO DIN, CORRENTE NOMINAL DE 16A - FORNECIMENTO E INSTALAÇÃO. AF_07/2025	UN	1	11,42	13,94	13,94	0,00 %
5.2.7	101632	SINAPI	RELÉ FOTOELÉTRICO PARA COMANDO DE ILUMINAÇÃO EXTERNA 1000 W - FORNECIMENTO E INSTALAÇÃO. AF_02/2025	UN	36	32,89	40,16	1.445,76	0,29 %
5.2.8	106027	SINAPI	DISPOSITIVO DPS 20KA-175V OU 275V - FORNECIMENTO E INSTALAÇÃO. AF_07/2025	UN	1	71,44	87,24	87,24	0,02 %
5.2.9	C2067	SEINFRA	QUADRO DE DISTRIBUIÇÃO DE LUZ EMBUTIR ATÉ 12 DIVISÕES 207X332X95mm, C/BARRAMENTO	UN	1	323,71	395,31	395,31	0,08 %
5.2.10	ED-48700	SETOP	ATERRAMENTO COM HASTE DE COBRE, TIPO COPPERWELD, DIÂMETRO DE 5/8", COMPRIMENTO DE 240CM. EXCLUSIVE CABO E CAIXA PARA ATERRAMENTO, INCLUSIVE GRAMPO PARA HASTE E INSTALAÇÃO	un	3	103,53	126,43	379,29	0,08 %
5.2.11	ED-13931	SETOP	CORDOLHA DE COBRE NÚ, SEÇÃO TRANSVERSAL DE 16MM², PARA ELEMENTOS DE CAPTAÇÃO/ANEL DE CINTAMENTO (SPDA), INCLUSIVE PRESILHA DE FIXAÇÃO	m	25	22,46	27,42	685,50	0,14 %
5.2.12	91931	SINAPI	CABO DE COBRE FLEXÍVEL ISOLADO, 6 MM², ANTI-CHAMA 0,6/1,0 KV, PARA CIRCUITOS TERMINAIS - FORNECIMENTO E INSTALAÇÃO. AF_03/2023	M	240	11,74	14,33	3.439,20	0,69 %
5.2.13	91929	SINAPI	CABO DE COBRE FLEXÍVEL ISOLADO, 4 MM², ANTI-CHAMA 0,6/1,0 KV, PARA CIRCUITOS TERMINAIS - FORNECIMENTO E INSTALAÇÃO. AF_03/2023	M	540	8,28	10,11	5.459,40	1,09 %
<b>6</b>			<b>BANCOS E LIXEIRAS</b>		<b>1</b>		<b>25.747,32</b>	<b>25.747,32</b>	<b>5,16 %</b>
6.1	C3611	SEINFRA	BANCO DE MADEIRA C/ASSENTO FIXADO EM CONCRETO E ENCOSTO FIXADO EM TUBO DE AÇO GALVANIZADO 3" (MÓDULO DE 2,60m)	UN	12	1.256,24	1.534,12	18.409,44	3,69 %
6.2	10536	ORSE	Lixeira em fibra de vidro, com capacidade 50l, com suporte (poste), FIOBERGLASS, REF. CLPD1085 ou similar	un	18	333,82	407,66	7.337,88	1,47 %
<b>7</b>			<b>BRINQUEDOS</b>		<b>1</b>		<b>17.734,65</b>	<b>17.734,65</b>	<b>3,55 %</b>
7.1	18014046	SIURB	PLAYGROUND BRINQUEDOS DE MADEIRA - GANGORRA DUPLA	UN	1	1.554,20	1.897,98	1.897,98	0,38 %
7.2	18014048	SIURB	PLAYGROUND BRINQUEDOS DE MADEIRA - BALANÇA DUPLA	UN	1	2.720,50	3.322,27	3.322,27	0,67 %
7.3	18014045	SIURB	PLAYGROUND BRINQUEDOS DE MADEIRA - ESCORREGADOR (ALT.=1,80M COMP.=3,00M)	UN	2	4.187,95	5.114,32	10.228,64	2,05 %
7.4	18014049	SIURB	PLAYGROUND BRINQUEDOS DE MADEIRA - ESCADA HORIZONTAL	UN	1	1.871,74	2.285,76	2.285,76	0,46 %
<b>8</b>			<b>CONSTRUÇÃO DE QUIOSQUE 01</b>		<b>1</b>		<b>127.423,17</b>	<b>127.423,17</b>	<b>25,52 %</b>
<b>8.1</b>			<b>INFRAESTRUTURA</b>		<b>1</b>		<b>11.355,95</b>	<b>11.355,95</b>	<b>2,27 %</b>
8.1.1	96523	SINAPI	ESCAVAÇÃO MANUAL PARA BLOCO DE COROAMENTO OU SAPATA (INCLUINDO ESCAVAÇÃO PARA COLOCAÇÃO DE FÓRMAS). AF_01/2024	m³	2,88	102,42	125,07	360,20	0,07 %
8.1.2	96527	SINAPI	ESCAVAÇÃO MANUAL PARA VIGA BALDRAME OU SAPATA CORRIDA (INCLUINDO ESCAVAÇÃO PARA COLOCAÇÃO DE FÓRMAS). AF_01/2024	m³	1,2144	112,74	137,67	167,18	0,03 %
8.1.3	95952	SINAPI	(COMPOSIÇÃO REPRESENTATIVA) EXECUÇÃO DE ESTRUTURAS DE CONCRETO ARMADO CONVENCIONAL, PARA EDIFICAÇÃO HABITACIONAL MULTIFAMILIAR (PRÉDIO), FCK = 25 MPA. AF_01/2017	m³	2,9424	2.317,94	2.830,66	8.328,93	1,67 %
8.1.4	98557	SINAPI	IMPERMEABILIZAÇÃO DE SUPERFÍCIE COM EMULSÃO ASFÁLTICA, 2 DEMÃOS. AF_09/2023	m²	40,48	50,57	61,75	2.499,64	0,50 %
<b>8.2</b>			<b>SUPERESTRUTURA</b>		<b>1</b>		<b>44.951,86</b>	<b>44.951,86</b>	<b>9,00 %</b>
8.2.1	95952	SINAPI	(COMPOSIÇÃO REPRESENTATIVA) EXECUÇÃO DE ESTRUTURAS DE CONCRETO ARMADO CONVENCIONAL, PARA EDIFICAÇÃO HABITACIONAL MULTIFAMILIAR (PRÉDIO), FCK = 25 MPA. AF_01/2017	m³	2,304	2.317,94	2.830,66	6.521,84	1,31 %
8.2.2	103332	SINAPI	ALVENARIA DE VEDAÇÃO DE BLOCOS CERÂMICOS FURADOS NA HORIZONTAL DE 9X14X19 CM (ESPESSURA 9 CM) E ARGAMASSA DE ASSENTAMENTO COM PREPARO EM BETONEIRA. AF_12/2021	m²	97,74	129,74	158,43	15.484,94	3,10 %
8.2.3	101162	SINAPI	ALVENARIA DE VEDAÇÃO COM ELEMENTO VAZADO DE CERÂMICA (COBOGÓ) DE 7X20X20CM E ARGAMASSA DE ASSENTAMENTO COM PREPARO EM BETONEIRA. AF_05/2020	m²	8,1	173,37	211,71	1.714,85	0,34 %
8.2.4	87737	SINAPI	CONTRAPISO EM ARGAMASSA TRAÇO 1:4 (CIMENTO E AREIA), PREPARO MANUAL, APLICADO EM ÁREAS MOLHADAS SOBRE LAJE, ADERIDO, ACABAMENTO NÃO REFORÇADO, ESPESSURA 2CM. AF_07/2021	m²	36,11	53,67	65,54	2.366,64	0,47 %

MUNICÍPIO DE SOCORRO DO PIAUÍ  
CNPJ: 06.553.671/0001-66

8.2.5	0000123	SINAPI	ADITIVO IMPERMEABILIZANTE DE PEGA NORMAL PARA ARGAMASSAS E CONCRETOS SEM ARMAÇAO, LIQUIDO E ISENTO DE CLORETOS	L	3,6	10,28	12,55	45,18	0,01 %
8.2.6	95241	SINAPI	LASTRO DE CONCRETO MAGRO, APLICADO EM PISOS, LAJES SOBRE SOLO OU RADIER, ESPESSURA DE 5 CM. AF_01/2024	m²	36,11	47,38	57,86	2.089,32	0,42 %
8.2.7	87893	SINAPI	CHAPISCO APLICADO EM ALVENARIA (SEM PRESENÇA DE VÃOS) E ESTRUTURAS DE CONCRETO DE FACHADA, COM COLHER DE PEDREIRO. ARGAMASSA TRAÇO 1:3 COM PREPARO MANUAL. AF_10/2022	m²	195,48	8,18	9,98	1.950,89	0,39 %
8.2.8	87794	SINAPI	EMBOÇO OU MASSA ÚNICA EM ARGAMASSA TRAÇO 1:2:8, PREPARO MANUAL, APLICADA MANUALMENTE EM PANOS CEGOS DE FACHADA (SEM PRESENÇA DE VÃOS), ESPESSURA DE 25 MM. AF_09/2022	m²	195,48	47,85	58,43	11.421,89	2,29 %
8.2.9	93197	SINAPI	CONTRAVERGA MOLDADA IN LOCO EM CONCRETO, ESPESSURA DE *20* CM. AF_03/2024	M	4,8	62,34	76,12	365,37	0,07 %
8.2.10	105023	SINAPI	VERGA MOLDADA IN LOCO EM CONCRETO, ESPESSURA DE *15* CM. AF_03/2024	M	4,8	67,81	82,80	397,44	0,08 %
8.2.11	98557	SINAPI	IMPERMEABILIZAÇÃO DE SUPERFÍCIE COM EMULSÃO ASFÁLTICA, 2 DEMÃOS. AF_09/2023	m²	42	50,57	61,75	2.593,50	0,52 %
<b>8.3</b>			<b>COBERTURA</b>		<b>1</b>		<b>15.186,98</b>	<b>15.186,98</b>	<b>3,04 %</b>
8.3.1	92588	SINAPI	FABRICAÇÃO E INSTALAÇÃO DE TESOURA INTEIRA EM AÇO, VÃO DE 6 M, PARA TELHA CERÂMICA OU DE CONCRETO, INCLUSO IÇAMENTO. AF_07/2019	UN	1	1.159,68	1.416,20	1.416,20	0,28 %
8.3.2	92582	SINAPI	FABRICAÇÃO E INSTALAÇÃO DE TESOURA INTEIRA EM AÇO, VÃO DE 3 M, PARA TELHA CERÂMICA OU DE CONCRETO, INCLUSO IÇAMENTO. AF_07/2019	UN	2	627,15	765,87	1.531,74	0,31 %
8.3.3	92542	SINAPI	TRAMA DE MADEIRA COMPOSTA POR RIPAS, CAIBROS E TERÇAS PARA TELHADOS DE MAIS QUE 2 ÁGUAS PARA TELHA CERÂMICA CAPA-CANAL, INCLUSO TRANSPORTE VERTICAL. AF_07/2019	m²	39,672	87,29	106,59	4.228,63	0,85 %
8.3.4	94204	SINAPI	TELHAMENTO COM TELHA CERÂMICA CAPA-CANAL, TIPO COLONIAL, COM MAIS DE 2 ÁGUAS, INCLUSO TRANSPORTE VERTICAL. AF_07/2019	m²	39,67	51,69	63,12	2.503,97	0,50 %
8.3.5	92541	SINAPI	TRAMA DE MADEIRA COMPOSTA POR RIPAS, CAIBROS E TERÇAS PARA TELHADOS DE ATÉ 2 ÁGUAS PARA TELHA CERÂMICA CAPA-CANAL, INCLUSO TRANSPORTE VERTICAL. AF_07/2019	m²	21,02616	70,78	86,43	1.817,29	0,36 %
8.3.6	94201	SINAPI	TELHAMENTO COM TELHA CERÂMICA CAPA-CANAL, TIPO COLONIAL, COM ATÉ 2 ÁGUAS, INCLUSO TRANSPORTE VERTICAL. AF_07/2019	m²	21,02	45,36	55,39	1.164,29	0,23 %
8.3.7	94219	SINAPI	CUMEEIRA E ESPIGÃO PARA TELHA CERÂMICA EMBOÇADA COM ARGAMASSA TRAÇO 1:2:9 (CIMENTO, CAL E AREIA), PARA TELHADOS COM MAIS DE 2 ÁGUAS, INCLUSO TRANSPORTE VERTICAL. AF_07/2019	M	16	33,29	40,65	650,40	0,13 %
8.3.8	C0387	SEINFRA	BEIRA E BICA EM TELHA COLONIAL	M	29,65	15,36	18,75	555,93	0,11 %
8.3.9	94231	SINAPI	RUFO EM CHAPA DE AÇO GALVANIZADO NÚMERO 24, CORTE DE 25 CM, INCLUSO TRANSPORTE VERTICAL. AF_07/2019	M	15,2	55,70	68,02	1.033,90	0,21 %
8.3.10	121215	SBC	CHAPIM DE CONCRETO	M	6,3	37,00	45,18	284,63	0,06 %
<b>8.4</b>			<b>INSTALAÇÕES ELÉTRICAS</b>		<b>1</b>		<b>10.131,31</b>	<b>10.131,31</b>	<b>2,03 %</b>
8.4.1	101493	SINAPI	ENTRADA DE ENERGIA ELÉTRICA, AÉREA, MONOFÁSICA, COM CAIXA DE EMBUTIR, CABO DE 10 MM² E DISJUNTOR DIN 50A (NÃO INCLUSO O POSTE DE CONCRETO). AF_07/2020_PS	UN	1	1.629,16	1.989,53	1.989,53	0,40 %
8.4.2	12971	ORSE	Luminária Paineled embutir 18w quadrada, 6000k da G-light ou similar - Rev01_11/2021	un	8	78,69	96,09	768,72	0,15 %
8.4.3	91924	SINAPI	CABO DE COBRE FLEXÍVEL ISOLADO, 1,5 MM², ANTI-CHAMA 450/750 V, PARA CIRCUITOS TERMINAIS - FORNECIMENTO E INSTALAÇÃO. AF_03/2023	M	100	3,41	4,16	416,00	0,08 %
8.4.4	91926	SINAPI	CABO DE COBRE FLEXÍVEL ISOLADO, 2,5 MM², ANTI-CHAMA 450/750 V, PARA CIRCUITOS TERMINAIS - FORNECIMENTO E INSTALAÇÃO. AF_03/2023	M	150	4,97	6,06	909,00	0,18 %
8.4.5	104473	SINAPI	COMPOSIÇÃO PARAMÉTRICA DE PONTO ELÉTRICO DE ILUMINAÇÃO, COM INTERRUPTOR SIMPLES, EM EDIFÍCIO RESIDENCIAL COM ELETRODUTO EMBUTIDO EM RASGOS NAS PAREDES, INCLUSO TOMADA, ELETRODUTO, CABO, RASGO E CHUMBAMENTO (SEM LUMINÁRIA E LÂMPADA). AF_11/2022	UN	4	182,51	222,88	891,52	0,18 %
8.4.6	104475	SINAPI	COMPOSIÇÃO PARAMÉTRICA DE PONTO ELÉTRICO DE TOMADA DE USO GERAL 2P+T (10A/250V) EM EDIFÍCIO RESIDENCIAL COM ELETRODUTO EMBUTIDO EM RASGOS NAS PAREDES, INCLUSO TOMADA, ELETRODUTO, CABO, RASGO, QUEBRA E CHUMBAMENTO. AF_11/2022	UN	6	158,07	193,03	1.158,18	0,23 %
8.4.7	00002688	SINAPI	ELETRODUTO PVC FLEXIVEL CORRUGADO, COR AMARELA, DE 25 MM	M	150	2,72	3,32	498,00	0,10 %
8.4.8	101876	SINAPI	QUADRO DE DISTRIBUIÇÃO DE ENERGIA EM PVC, DE EMBUTIR, SEM BARRAMENTO, PARA 6 DISJUNTORES - FORNECIMENTO E INSTALAÇÃO. AF_07/2025	UN	1	123,48	150,79	150,79	0,03 %
8.4.9	93654	SINAPI	DISJUNTOR MONOPOLAR TIPO DIN, CORRENTE NOMINAL DE 16A - FORNECIMENTO E INSTALAÇÃO. AF_07/2025	UN	2	11,42	13,94	27,88	0,01 %
8.4.10	93656	SINAPI	DISJUNTOR MONOPOLAR TIPO DIN, CORRENTE NOMINAL DE 25A - FORNECIMENTO E INSTALAÇÃO. AF_07/2025	UN	1	13,33	16,27	16,27	0,00 %
8.4.11	96986	SINAPI	HASTE DE ATERRAMENTO, DIÂMETRO 3/4", COM 3 METROS - FORNECIMENTO E INSTALAÇÃO. AF_08/2023	UN	1	129,95	158,69	158,69	0,03 %
8.4.12	83448	SINAPI	CAIXA DE PASSAGEM 50X50X60 FUNDO BRITA C/ TAMPA	UN	1	410,69	501,53	501,53	0,10 %
8.4.13	95728	SINAPI	ELETRODUTO RÍGIDO SOLDÁVEL, PVC, DN 32 MM (1"), ENTERRADO - FORNECIMENTO E INSTALAÇÃO. AF_10/2022	M	40	21,68	26,47	1.058,80	0,21 %
8.4.14	91930	SINAPI	CABO DE COBRE FLEXÍVEL ISOLADO, 6 MM², ANTI-CHAMA 450/750 V, PARA CIRCUITOS TERMINAIS - FORNECIMENTO E INSTALAÇÃO. AF_03/2023	M	120	10,83	13,22	1.586,40	0,32 %
<b>8.5</b>			<b>INSTALAÇÕES HIDROSSANITÁRIAS</b>		<b>1</b>		<b>20.036,73</b>	<b>20.036,73</b>	<b>4,01 %</b>
<b>8.5.1</b>			<b>ÁGUA FRIA</b>		<b>1</b>		<b>3.142,66</b>	<b>3.142,66</b>	<b>0,63 %</b>
8.5.1.1	89957	SINAPI	PONTO DE CONSUMO TERMINAL DE ÁGUA FRIA (SUBRAMAL) COM TUBULAÇÃO DE PVC, DN 25 MM, INSTALADO EM RAMAL DE ÁGUA, INCLUSOS RASGO E CHUMBAMENTO EM ALVENARIA. AF_12/2014	UN	4	146,45	178,84	715,36	0,14 %

MUNICÍPIO DE SOCORRO DO PIAUÍ  
CNPJ: 06.553.671/0001-66

8.5.1.2	91785	SINAPI	(COMPOSIÇÃO REPRESENTATIVA) DO SERVIÇO DE INSTALAÇÃO DE TUBOS DE PVC, SOLDÁVEL, ÁGUA FRIA, DN 25 MM (INSTALADO EM RAMAL, SUB-RAMAL, RAMAL DE DISTRIBUIÇÃO OU PRUMADA), INCLUSIVE CONEXÕES, CORTES E FIXAÇÕES, PARA PRÉDIOS. AF_10/2015	M	16	47,30	57,76	924,16	0,19 %
8.5.1.3	89449	SINAPI	TUBO, PVC, SOLDÁVEL, DE 50MM, INSTALADO EM PRUMADA DE ÁGUA - FORNECIMENTO E INSTALAÇÃO. AF_06/2022	M	12	18,36	22,42	269,04	0,05 %
8.5.1.4	89448	SINAPI	TUBO, PVC, SOLDÁVEL, DE 40MM, INSTALADO EM PRUMADA DE ÁGUA - FORNECIMENTO E INSTALAÇÃO. AF_06/2022	M	12	16,58	20,24	242,88	0,05 %
8.5.1.5	89617	SINAPI	TE, PVC, SOLDÁVEL, DN 25MM, INSTALADO EM PRUMADA DE ÁGUA - FORNECIMENTO E INSTALAÇÃO. AF_06/2022	UN	4	7,92	9,67	38,68	0,01 %
8.5.1.6	88267	SINAPI	ENCANADOR OU BOMBEIRO HIDRÁULICO COM ENCARGOS COMPLEMENTARES	H	8	28,79	35,15	281,20	0,06 %
8.5.1.7	88248	SINAPI	AUXILIAR DE ENCANADOR OU BOMBEIRO HIDRÁULICO COM ENCARGOS COMPLEMENTARES	H	8	23,59	28,80	230,40	0,05 %
8.5.1.8	89572	SINAPI	ADAPTADOR CURTO COM BOLSA E ROSCA PARA REGISTRO, PVC, SOLDÁVEL, DN 40MM X 1.1/4, INSTALADO EM PRUMADA DE ÁGUA - FORNECIMENTO E INSTALAÇÃO. AF_06/2022	UN	2	8,91	10,88	21,76	0,00 %
8.5.1.9	104009	SINAPI	BUCHA DE REDUÇÃO, CURTA, PVC, SOLDÁVEL, DN 50 X 40 MM, INSTALADO EM RAMAL DE DISTRIBUIÇÃO DE ÁGUA - FORNECIMENTO E INSTALAÇÃO. AF_06/2022	UN	2	13,68	16,70	33,40	0,01 %
8.5.1.10	1094	ORSE	Cap de pvc rígido soldável, marrom, diâm = 25mm	un	2	3,59	4,38	8,76	0,00 %
8.5.1.11	89409	SINAPI	JOELHO 45 GRAUS, PVC, SOLDÁVEL, DN 25MM, INSTALADO EM RAMAL DE DISTRIBUIÇÃO DE ÁGUA - FORNECIMENTO E INSTALAÇÃO. AF_06/2022	UN	4	9,87	12,05	48,20	0,01 %
8.5.1.12	103981	SINAPI	JOELHO 45 GRAUS, PVC, SOLDÁVEL, DN 40MM, INSTALADO EM RAMAL DE DISTRIBUIÇÃO DE ÁGUA - FORNECIMENTO E INSTALAÇÃO. AF_06/2022	UN	4	18,22	22,25	89,00	0,02 %
8.5.1.13	89408	SINAPI	JOELHO 90 GRAUS, PVC, SOLDÁVEL, DN 25MM, INSTALADO EM RAMAL DE DISTRIBUIÇÃO DE ÁGUA - FORNECIMENTO E INSTALAÇÃO. AF_06/2022	UN	1	9,07	11,07	11,07	0,00 %
8.5.1.14	89501	SINAPI	JOELHO 90 GRAUS, PVC, SOLDÁVEL, DN 50MM, INSTALADO EM PRUMADA DE ÁGUA - FORNECIMENTO E INSTALAÇÃO. AF_06/2022	UN	1	14,78	18,04	18,04	0,00 %
8.5.1.15	3147	ORSE	Tê de redução 90° de pvc rígido soldável, marrom diâm = 40 x 25mm	un	1	26,15	31,93	31,93	0,01 %
8.5.1.16	89617	SINAPI	TE, PVC, SOLDÁVEL, DN 25MM, INSTALADO EM PRUMADA DE ÁGUA - FORNECIMENTO E INSTALAÇÃO. AF_06/2022	UN	2	7,92	9,67	19,34	0,00 %
8.5.1.17	89623	SINAPI	TE, PVC, SOLDÁVEL, DN 40MM, INSTALADO EM PRUMADA DE ÁGUA - FORNECIMENTO E INSTALAÇÃO. AF_06/2022	UN	2	19,80	24,17	48,34	0,01 %
8.5.1.18	89625	SINAPI	TE, PVC, SOLDÁVEL, DN 50MM, INSTALADO EM PRUMADA DE ÁGUA - FORNECIMENTO E INSTALAÇÃO. AF_06/2022	UN	1	23,28	28,42	28,42	0,01 %
8.5.1.19	9273	ORSE	Tubo de descida para válvula de descarga, inclusive joelho (tigre ou similar)	un	2	33,86	41,34	82,68	0,02 %
<b>8.5.2</b>			<b>ESGOTO</b>		<b>1</b>		<b>11.602,99</b>	<b>11.602,99</b>	<b>2,32 %</b>
8.5.2.1	1679	ORSE	Ponto de esgoto com tubo de pvc rígido soldável de Ø 40 mm (lavatórios, mictórios, ralos sifonados, etc...)	un	2	78,10	95,37	190,74	0,04 %
8.5.2.2	1678	ORSE	Ponto de esgoto com tubo de pvc rígido soldável de Ø 50 mm (pias de cozinha, máquinas de lavar, etc...)	un	1	119,99	146,53	146,53	0,03 %
8.5.2.3	1683	ORSE	Ponto de esgoto com tubo de pvc rígido soldável de Ø 100 mm (vaso sanitário)	pt	2	109,58	133,81	267,62	0,05 %
8.5.2.4	4429	ORSE	Caixa de inspeção 0,30 x 0,30 x 0,40m	un	2	167,58	204,64	409,28	0,08 %
8.5.2.5	91792	SINAPI	(COMPOSIÇÃO REPRESENTATIVA) DO SERVIÇO DE INSTALAÇÃO DE TUBO DE PVC, SÉRIE NORMAL, ESGOTO PREDIAL, DN 40 MM (INSTALADO EM RAMAL DE DESCARGA OU RAMAL DE ESGOTO SANITÁRIO), INCLUSIVE CONEXÕES, CORTES E FIXAÇÕES, PARA PRÉDIOS. AF_10/2015	M	12	81,37	99,36	1.192,32	0,24 %
8.5.2.6	91793	SINAPI	(COMPOSIÇÃO REPRESENTATIVA) DO SERVIÇO DE INSTALAÇÃO DE TUBO DE PVC, SÉRIE NORMAL, ESGOTO PREDIAL, DN 50 MM (INSTALADO EM RAMAL DE DESCARGA OU RAMAL DE ESGOTO SANITÁRIO), INCLUSIVE CONEXÕES, CORTES E FIXAÇÕES PARA, PRÉDIOS. AF_10/2015	M	18	104,20	127,24	2.290,32	0,46 %
8.5.2.7	91795	SINAPI	(COMPOSIÇÃO REPRESENTATIVA) DO SERVIÇO DE INST. TUBO PVC, SÉRIE N, ESGOTO PREDIAL, 100 MM (INST. RAMAL DESCARGA, RAMAL DE ESG. SANIT., PRUMADA ESG. SANIT., VENTILAÇÃO OU SUB-COLETOR AÉREO), INCL. CONEXÕES E CORTES, FIXAÇÕES, P/ PRÉDIOS. AF_10/2015	M	12	77,35	94,45	1.133,40	0,23 %
8.5.2.8	104327	SINAPI	RALO SIFONADO REDONDO, PVC, DN 100 X 40 MM, JUNTA SOLDÁVEL, FORNECIDO E INSTALADO EM RAMAL DE DESCARGA OU EM RAMAL DE ESGOTO SANITÁRIO. AF_08/2022	UN	3	18,22	22,25	66,75	0,01 %
8.5.2.9	C4162	SEINFRA	FOSSA SÉPTICA E SUMIDOURO EM ANÉIS D=1,20M	UN	1	3.342,77	4.082,19	4.082,19	0,82 %
8.5.2.10	89748	SINAPI	CURVA CURTA 90 GRAUS, PVC, SERIE NORMAL, ESGOTO PREDIAL, DN 100 MM, JUNTA ELÁSTICA, FORNECIDO E INSTALADO EM RAMAL DE DESCARGA OU RAMAL DE ESGOTO SANITÁRIO. AF_08/2022	UN	2	43,47	53,08	106,16	0,02 %
8.5.2.11	89726	SINAPI	JOELHO 45 GRAUS, PVC, SERIE NORMAL, ESGOTO PREDIAL, DN 40 MM, JUNTA SOLDÁVEL, FORNECIDO E INSTALADO EM RAMAL DE DESCARGA OU RAMAL DE ESGOTO SANITÁRIO. AF_08/2022	UN	2	10,83	13,22	26,44	0,01 %
8.5.2.12	89802	SINAPI	JOELHO 45 GRAUS, PVC, SERIE NORMAL, ESGOTO PREDIAL, DN 50 MM, JUNTA ELÁSTICA, FORNECIDO E INSTALADO EM PRUMADA DE ESGOTO SANITÁRIO OU VENTILAÇÃO. AF_08/2022	UN	1	11,19	13,66	13,66	0,00 %
8.5.2.13	89746	SINAPI	JOELHO 45 GRAUS, PVC, SERIE NORMAL, ESGOTO PREDIAL, DN 100 MM, JUNTA ELÁSTICA, FORNECIDO E INSTALADO EM RAMAL DE DESCARGA OU RAMAL DE ESGOTO SANITÁRIO. AF_08/2022	UN	1	29,88	36,48	36,48	0,01 %
8.5.2.14	89724	SINAPI	JOELHO 90 GRAUS, PVC, SERIE NORMAL, ESGOTO PREDIAL, DN 40 MM, JUNTA SOLDÁVEL, FORNECIDO E INSTALADO EM RAMAL DE DESCARGA OU RAMAL DE ESGOTO SANITÁRIO. AF_08/2022	UN	4	10,61	12,95	51,80	0,01 %
8.5.2.15	89732	SINAPI	JOELHO 45 GRAUS, PVC, SERIE NORMAL, ESGOTO PREDIAL, DN 50 MM, JUNTA ELÁSTICA, FORNECIDO E INSTALADO EM RAMAL DE DESCARGA OU RAMAL DE ESGOTO SANITÁRIO. AF_08/2022	UN	3	16,63	20,30	60,90	0,01 %
8.5.2.16	1562	ORSE	Junção simples em pvc rígido soldável, para esgoto primário, diâm = 100 x 50mm	un	1	47,92	58,51	58,51	0,01 %

MUNICÍPIO DE SOCORRO DO PIAUÍ  
CNPJ: 06.553.671/0001-66

8.5.2.17	89753	SINAPI	LUVA SIMPLES, PVC, SERIE NORMAL, ESGOTO PREDIAL, DN 50 MM, JUNTA ELÁSTICA, FORNECIDO E INSTALADO EM RAMAL DE DESCARGA OU RAMAL DE ESGOTO SANITÁRIO. AF_08/2022	UN	6	9,47	11,56	69,36	0,01 %
8.5.2.18	89778	SINAPI	LUVA SIMPLES, PVC, SERIE NORMAL, ESGOTO PREDIAL, DN 100 MM, JUNTA ELÁSTICA, FORNECIDO E INSTALADO EM RAMAL DE DESCARGA OU RAMAL DE ESGOTO SANITÁRIO. AF_08/2022	UN	6	18,08	22,07	132,42	0,03 %
8.5.2.19	89825	SINAPI	TE, PVC, SERIE NORMAL, ESGOTO PREDIAL, DN 50 X 50 MM, JUNTA ELÁSTICA, FORNECIDO E INSTALADO EM PRUMADA DE ESGOTO SANITÁRIO OU VENTILAÇÃO. AF_08/2022	UN	2	18,25	22,28	44,56	0,01 %
8.5.2.20	104352	SINAPI	TE, PVC, SÉRIE NORMAL, ESGOTO PREDIAL, DN 100 X 50 MM, JUNTA ELÁSTICA, FORNECIDO E INSTALADO EM PRUMADA DE ESGOTO SANITÁRIO OU VENTILAÇÃO. AF_08/2022	UN	1	41,13	50,22	50,22	0,01 %
8.5.2.21	104348	SINAPI	TERMINAL DE VENTILAÇÃO, PVC, SÉRIE NORMAL, ESGOTO PREDIAL, DN 50 MM, JUNTA SOLDÁVEL, FORNECIDO E INSTALADO EM PRUMADA DE ESGOTO SANITÁRIO OU VENTILAÇÃO. AF_08/2022	UN	3	10,77	13,15	39,45	0,01 %
8.5.2.22	98110	SINAPI	CAIXA DE GORDURA PEQUENA (CAPACIDADE: 19 L), CIRCULAR, EM PVC, DIÂMETRO INTERNO= 0,3 M. AF_12/2020	UN	1	337,74	412,44	412,44	0,08 %
8.5.2.23	ED-49883	SETOP	CAIXA DE ESGOTO DE INSPEÇÃO/PASSAGEM EM ALVENARIA (60X60X60CM), REVESTIMENTO EM ARGAMASSA COM ADITIVO IMPERMEABILIZANTE, COM TAMPA DE CONCRETO, INCLUSIVE ESCAVAÇÃO, REATERRO E TRANSPORTE COM RETRADA DO MATERIAL ESCAVADO (EM CAÇAMBA)	un	1	590,77	721,44	721,44	0,14 %
<b>8.5.3</b>			<b>LOUÇAS E METAIS</b>		<b>1</b>		<b>5.291,08</b>	<b>5.291,08</b>	<b>1,06 %</b>
8.5.3.1	95470	SINAPI	VASO SANITARIO SIFONADO CONVENCIONAL COM LOUÇA BRANCA, INCLUSO CONJUNTO DE LIGAÇÃO PARA BACIA SANITÁRIA AJUSTÁVEL - FORNECIMENTO E INSTALAÇÃO. AF_01/2020	UN	2	319,14	389,73	779,46	0,16 %
8.5.3.2	100849	SINAPI	ASSENTO SANITÁRIO CONVENCIONAL - FORNECIMENTO E INSTALACAO. AF_01/2020	UN	2	46,06	56,24	112,48	0,02 %
8.5.3.3	8235	ORSE	Válvula de descarga Hydra Max cromada c/ canopla lisa 32mm (1 1/4"), Deca ou similar	un	2	352,79	430,82	861,64	0,17 %
8.5.3.4	7350	ORSE	Lavatório louça de canto (Deca-ly, ref L-10117 ou similar) sem coluna, c/ sifão cromado, válvula cromada, engate cromado, exclusive torneira	un	2	663,15	809,83	1.619,66	0,32 %
8.5.3.5	10759	ORSE	Bancada em granito cinza andorinha, e=2cm	m²	1,15	556,07	679,07	780,93	0,16 %
8.5.3.6	00001744	SINAPI	CUBA ACO INOX (AISI 304) DE EMBUTIR COM VALVULA 3 1/2", DE *40 X 34 X 12" CM	UN	1	126,97	155,05	155,05	0,03 %
8.5.3.7	2064	ORSE	Assentamento de cuba inox em bancada de mármore, inclusive fornecimento e assentamento de engate, sifão, válvula e torneira. Exclusive fornecimento da cuba inox. Rev 02	un	1	507,53	619,79	619,79	0,12 %
8.5.3.8	86910	SINAPI	TORNEIRA CROMADA TUBO MÓVEL, DE PAREDE, 1/2" OU 3/4", PARA PIA DE COZINHA, PADRÃO MÉDIO - FORNECIMENTO E INSTALAÇÃO. AF_01/2020	UN	1	136,60	166,81	166,81	0,03 %
8.5.3.9	86906	SINAPI	TORNEIRA CROMADA DE MESA, 1/2" OU 3/4", PARA LAVATÓRIO, PADRÃO POPULAR - FORNECIMENTO E INSTALAÇÃO. AF_01/2020	UN	2	79,95	97,63	195,26	0,04 %
<b>8.6</b>			<b>REVESTIMENTOS</b>		<b>1</b>		<b>11.104,25</b>	<b>11.104,25</b>	<b>2,22 %</b>
8.6.1	87257	SINAPI	REVESTIMENTO CERÂMICO PARA PISO COM PLACAS TIPO ESMALTADA DE DIMENSÕES 60X60 CM APLICADA EM AMBIENTES DE ÁREA MAIOR QUE 10 M2. AF_02/2023_PE	m²	41,5265	68,99	84,25	3.498,60	0,70 %
8.6.2	87271	SINAPI	REVESTIMENTO CERÂMICO PARA PAREDES INTERNAS COM PLACAS TIPO ESMALTADA DE DIMENSÕES 25X35 CM APLICADAS A MEIA ALTURA DAS PAREDES. AF_02/2023_PE	m²	84,348	73,84	90,17	7.605,65	1,52 %
<b>8.7</b>			<b>ESQUADRIAS</b>		<b>1</b>		<b>7.633,98</b>	<b>7.633,98</b>	<b>1,53 %</b>
8.7.1	C1958	SEINFRA	PORTA DE FERRO COMPACTA EM CHAPA, INCLUS. BATENTES E FERRAGENS	m²	6,09	395,60	483,10	2.942,07	0,59 %
8.7.2	111100	SBC	JANELA DE FERRO BASCULANTE	m²	3,08	492,21	601,08	1.851,32	0,37 %
8.7.3	111650	SBC	JANELA BASCULANTE EM FERRO COM VIDRO 3MM	m²	1,2	538,57	657,70	789,24	0,16 %
8.7.4	98689	SINAPI	SOLEIRA EM GRANITO, LARGURA 15 CM, ESPESSURA 2,0 CM. AF_09/2020	M	3,8	119,09	145,43	552,63	0,11 %
8.7.5	101965	SINAPI	PEITORIL LINEAR EM GRANITO OU MÁRMORE, L = 15CM, ASSENTADO COM ARGAMASSA 1:6 COM ADITIVO. AF_11/2020	M	2	154,88	189,13	378,26	0,08 %
8.7.6	10759	ORSE	Bancada em granito cinza andorinha, e=2cm	m²	1,65	556,07	679,07	1.120,46	0,22 %
<b>8.8</b>			<b>FORRO</b>		<b>1</b>		<b>975,64</b>	<b>975,64</b>	<b>0,20 %</b>
8.8.1	96113	SINAPI	FORRO EM PLACAS DE GESSO, PARA AMBIENTES COMERCIAIS. AF_08/2023_PS	m²	16,5	48,42	59,13	975,64	0,20 %
<b>8.9</b>			<b>PINTURAS</b>		<b>1</b>		<b>6.046,47</b>	<b>6.046,47</b>	<b>1,21 %</b>
8.9.1	88489	SINAPI	PINTURA LÁTEX ACRÍLICA PREMIUM, APLICAÇÃO MANUAL EM PAREDES, DUAS DEMÃOS. AF_04/2023	m²	118,8	13,21	16,13	1.916,24	0,38 %
8.9.2	88495	SINAPI	EMASSAMENTO COM MASSA LÁTEX, APLICAÇÃO EM PAREDE, UMA DEMÃO, LIXAMENTO MANUAL. AF_04/2023	m²	118,8	11,75	14,34	1.703,59	0,34 %
8.9.3	88485	SINAPI	FUNDO SELADOR ACRÍLICO, APLICAÇÃO MANUAL EM PAREDE, UMA DEMÃO. AF_04/2023	m²	118,8	4,17	5,09	604,69	0,12 %
8.9.4	73924/001	SINAPI	PINTURA ESMALTE ALTO BRILHO, DUAS DEMAOS, SOBRE SUPERFICIE METALICA	m²	20,74	37,80	46,16	957,35	0,19 %
8.9.5	88494	SINAPI	EMASSAMENTO COM MASSA LÁTEX, APLICAÇÃO EM TETO, UMA DEMÃO, LIXAMENTO MANUAL. AF_04/2023	m²	16,5	21,97	26,82	442,53	0,09 %
8.9.6	88484	SINAPI	FUNDO SELADOR ACRÍLICO, APLICAÇÃO MANUAL EM TETO, UMA DEMÃO. AF_04/2023	m²	16,5	5,21	6,36	104,94	0,02 %
8.9.7	88488	SINAPI	PINTURA LÁTEX ACRÍLICA PREMIUM, APLICAÇÃO MANUAL EM TETO, DUAS DEMÃOS. AF_04/2023	m²	16,5	15,74	19,22	317,13	0,06 %
<b>9</b>			<b>SERVIÇOS FINAIS</b>		<b>1</b>		<b>610,98</b>	<b>610,98</b>	<b>0,12 %</b>
9.1	9537	SINAPI	LIMPEZA FINAL (QUIOSQUES)	m²	108,33	4,62	5,64	610,98	0,12 %

MUNICIPIO DE SOCORRO DO PIAUÍ  
CNPJ: 06.553.671/0001-66

10			ADMINISTRAÇÃO LOCAL		1		25.178,50	25.178,50	5,04 %
10.1	90780	SINAPI	MESTRE DE OBRAS COM ENCARGOS COMPLEMENTARES	H	120	60,65	74,06	8.887,20	1,78 %
10.2	90778	SINAPI	ENGENHEIRO CIVIL DE OBRA PLENO COM ENCARGOS COMPLEMENTARES	H	30	141,30	172,55	5.176,50	1,04 %
10.3	90776	SINAPI	ENCARREGADO GERAL COM ENCARGOS COMPLEMENTARES	H	120	41,12	50,21	6.025,20	1,21 %
10.4	88326	SINAPI	VIGIA NOTURNO COM ENCARGOS COMPLEMENTARES	H	160	26,05	31,81	5.089,60	1,02 %

**Total sem BDI** 408.897,40  
**Total do BDI** 90.393,52  
**Total Geral** 499.290,92

  
Ivanildo Freitas de Oliveira  
Engenheiro Civil  
RN: 19.5991234  
CREA-PI 30222

---

IVANILDO FREITAS DE OLIVEIRA  
ENGENHEIRO CIVIL

Obra  
REFORMA DA PRAÇA DO POVOADO TENDAS - MUNICÍPIO DE SOCORRO  
DO PIAUÍ

Bancos  
SINAPI - 01/2026 - Piauí  
SBC - 02/2026 - Piauí  
ORSE - 11/2025 - Sergipe  
SEDOP - 02/2025 - Pará  
SEINFRA - 028 - Ceará  
SETOP - 10/2025 - Minas  
Gerais  
SIURB - 07/2025 - São  
Paulo  
CPOS/CDHU - 01/2026 -  
São Paulo  
EMOP - 12/2025 - Rio de  
Janeiro

B.D.I.  
22,12%

Encargos Sociais  
Não Desonerado:  
Horista: 113,33%  
Mensalista: 71,12%

**Orçamento Sintético**

Item	Código	Banco	Descrição	Und	Quant.	Valor Unit	Valor Unit com BDI	Total	Peso (%)
<b>1</b>			<b>SERVIÇOS INICIAIS</b>		<b>1</b>		<b>33.845,58</b>	<b>33.845,58</b>	<b>6,78 %</b>
1.1	103689	SINAPI	FORNECIMENTO E INSTALAÇÃO DE PLACA DE OBRA COM CHAPA GALVANIZADA E ESTRUTURA DE MADEIRA. AF_03/2022_PS	m²	4,5	467,05	570,36	2.566,62	0,51 %
Local			Descrição	Fórmula				Quantidade	
			PLACA	2*2,25				<b>4,5000000</b>	
1.2	56	ORSE	Barracão para escritório de obra porte pequeno s=25,41m2 com materiais novos	un	1	15.978,41	19.512,83	19.512,83	3,91 %
Local			Descrição	Fórmula				Quantidade	
			BARRACÃO	1				<b>1,0000000</b>	
1.3	04.014.0095-0	EMOP	RETIRADA DE ENTULHO DE OBRA COM CACAMBA DE ACO TIPO CONTAINER COM 5M3 DE CAPACIDADE,INCLUSIVE CARREGAMENTO,TRANSPORTE E DESCARREGAMENTO.CUSTO POR UNIDADE DE CACAMBA E INCLUI A TAXA PARA DESCARGA EM LOCAIS AUTORIZADOS GOS SOCIAIS ENTULHO OBRA,INCL.CARREGA.,TRANSP.E DESCAR.LOCAIS AUTORIZ.	UN	23,001	373,16	455,70	10.481,55	2,10 %
Local			Descrição	Fórmula				Quantidade	
			REMOÇÃO	(76,67*1,5)/5				<b>23,0010000</b>	
1.4	100575	SINAPI	REGULARIZAÇÃO DE SUPERFÍCIES COM MOTONIVELADORA. AF_09/2024	m²	1835,12	0,58	0,70	1.284,58	0,26 %
Local			Descrição	Fórmula				Quantidade	
			REGULARIZAÇÃO	90,40*20,30				<b>1.835,1200000</b>	
<b>2</b>			<b>DEMOLIÇÕES</b>		<b>1</b>		<b>33.486,53</b>	<b>33.486,53</b>	<b>6,71 %</b>
<b>2.1</b>			<b>ÁRVORES</b>		<b>1</b>		<b>4.239,90</b>	<b>4.239,90</b>	<b>0,85 %</b>
2.1.1	98531	SINAPI	CORTE RASO E RECORTE DE ÁRVORE COM DIÂMETRO DE TRONCO MAIOR OU IGUAL A 0,60 M. AF_03/2024	UN	5	405,35	495,01	2.475,05	0,50 %
Local			Descrição	Fórmula				Quantidade	
			RETIRADA ARVORES	5				<b>5,0000000</b>	
2.1.2	98528	SINAPI	REMOÇÃO DE RAÍZES REMANESCENTES DE TRONCO DE ÁRVORE COM DIÂMETRO MAIOR OU IGUAL A 0,60 M. AF_03/2024	UN	5	289,04	352,97	1.764,85	0,35 %
Local			Descrição	Fórmula				Quantidade	
			RETIRADA ARVORES	5				<b>5,0000000</b>	
<b>2.2</b>			<b>PAREDES E CANTEIROS</b>		<b>1</b>		<b>2.555,77</b>	<b>2.555,77</b>	<b>0,51 %</b>
2.2.1	97621	SINAPI	DEMOLIÇÃO DE ALVENARIA DE BLOCO FURADO, DE FORMA MANUAL, COM REAPROVEITAMENTO. AF_09/2023	m³	15,775	127,99	156,30	2.465,63	0,49 %
Local			Descrição	Fórmula				Quantidade	
			PAREDES QUIOSQUE 1	((3,5*2)+(2,30*2))*3)*,15				<b>5,2200000</b>	
			PAREDES QUIOSQUE 2	((3,5*2)+(4,95*2))*3)*,15				<b>7,6050000</b>	
			CANTEIROS	0,38+0,31+0,43+0,55+0,43+0,31+0,38+0,16				<b>2,9500000</b>	
2.2.2	97626	SINAPI	DEMOLIÇÃO DE PILARES E VIGAS EM CONCRETO ARMADO, DE FORMA MANUAL, SEM REAPROVEITAMENTO. AF_09/2023	m³	0,11775	626,89	765,55	90,14	0,02 %
Local			Descrição	Fórmula				Quantidade	
			demolição pilares	0,05*0,05*3,14*3*5				<b>0,1177500</b>	
								<b>0,0000000</b>	
<b>2.3</b>			<b>POSTES</b>		<b>1</b>		<b>3.985,84</b>	<b>3.985,84</b>	<b>0,80 %</b>
2.3.1	022967	SBC	REMOCAO POSTE CONCRETO ENGAT.CONC DE7A9M C/E S/REAPROVEIT.	UN	4	815,97	996,46	3.985,84	0,80 %
Local			Descrição	Fórmula				Quantidade	
			Remoção de postes	4				<b>4,0000000</b>	
<b>2.4</b>			<b>PISOS</b>		<b>1</b>		<b>21.969,97</b>	<b>21.969,97</b>	<b>4,40 %</b>
2.4.1	17060101	SIURB	RETIRADA DE PISO INTERTRAVADO	m²	674,8	2,07	2,52	1.700,49	0,34 %
Local			Descrição	Fórmula				Quantidade	
			RETIRADA DE PISO INTERTRAVADO	674,80				<b>674,8000000</b>	
2.4.2	104789	SINAPI	DEMOLIÇÃO DE PISO DE CONCRETO SIMPLES, DE FORMA MANUAL, SEM REAPROVEITAMENTO. AF_09/2023	m³	64,05	219,52	268,07	17.169,88	3,44 %
Local			Descrição	Fórmula				Quantidade	
			DEMOLIÇÃO PISO ENCIMENTADO	204,25*0,07				<b>14,2975000</b>	
			DEMOLIÇÃO CALÇADA	(381,30+284,57) *0,07				<b>46,6109000</b>	
			DEMOLIÇÃO PISO QUIOSQUES	(6,40+14,88+23,60)*0,07				<b>3,1416000</b>	
2.4.3	C3373	SEINFRA	RETIRADA DE MEIO FIO DE PEDRA GRANÍTICA	M	221,4	11,47	14,00	3.099,60	0,62 %
Local			Descrição	Fórmula				Quantidade	
			RETIRADA MEIO FIO	(90,40*2) + (20,30*2)				<b>221,4000000</b>	

MUNICÍPIO DE SOCORRO DO PIAUÍ  
CNPJ: 06.553.671/0001-66

<b>2.5</b>			<b>COBERTURA</b>		<b>1</b>		<b>735,05</b>	<b>735,05</b>	<b>0,15 %</b>
2.5.1	97650	SINAPI	REMOÇÃO DE TRAMA DE MADEIRA PARA COBERTURA, DE FORMA MANUAL, SEM REAPROVEITAMENTO. AF_09/2023	m <sup>2</sup>	49,135	8,38	10,23	502,65	0,10 %
Local			Descrição	Fórmula				Quantidade	
			QUIOSQUE 1	3,5*2,3				8,0500000	
			QUIOSQUE 2	(4,8+3,5)*4,95				41,0850000	
2.5.2	97647	SINAPI	REMOÇÃO DE TELHAS DE FIBROCIMENTO METÁLICA E CERÂMICA, DE FORMA MANUAL, SEM REAPROVEITAMENTO. AF_09/2023	m <sup>2</sup>	49,135	3,88	4,73	232,40	0,05 %
Local			Descrição	Fórmula				Quantidade	
			QUIOSQUE 1	3,5*2,30				8,0500000	
			QUIOSQUE 2	(4,8+3,5) *4,95				41,0850000	
<b>3</b>			<b>PISOS</b>		<b>1</b>		<b>157.279,53</b>	<b>157.279,53</b>	<b>31,50 %</b>
3.1	93680	SINAPI	EXECUÇÃO DE PAVIMENTO EM PISO INTERTRAVADO, COM BLOCO RETANGULAR COLORIDO DE 20 X 10 CM, ESPESSURA 6 CM. AF_10/2022	m <sup>2</sup>	498,8	86,91	106,13	52.937,64	10,60 %
Local			Descrição	Fórmula				Quantidade	
				399,62+99,18				498,8000000	
3.2	92400	SINAPI	EXECUÇÃO DE PAVIMENTO EM PISO INTERTRAVADO, COM BLOCO RETANGULAR DE 20 X 10 CM, ESPESSURA 10 CM. AF_10/2022	m <sup>2</sup>	381,33	97,33	118,85	45.321,07	9,08 %
Local			Descrição	Fórmula				Quantidade	
			PISO INTERTRAVADO CINZA	88,95+186,71+105,67				381,3300000	
3.3	101749	SINAPI	PISO CIMENTADO, TRAÇO 1:3 (CIMENTO E AREIA), ACABAMENTO LISO, ESPESSURA 4,0 CM, PREPARO MECÂNICO DA ARGAMASSA. AF_09/2020	m <sup>2</sup>	538,78	68,91	84,15	45.338,33	9,08 %
Local			Descrição	Fórmula				Quantidade	
			PISO CIMENTADO	538,78				538,7800000	
3.4	94273	SINAPI	ASSENTAMENTO DE GUIA (MEIO-FIO) EM TRECHO RETO, CONFECCIONADA EM CONCRETO PRÉ-FABRICADO, DIMENSÕES 100X15X13X30 CM (COMPRIMENTO X BASE INFERIOR X BASE SUPERIOR X ALTURA). AF_01/2024	M	221,4	45,30	55,32	12.247,84	2,45 %
Local			Descrição	Fórmula				Quantidade	
			MEIO-FIO	(90,40*2)+(20,30*2)				221,4000000	
3.5	105005	SINAPI	RAMPA DE ACESSIBILIDADE EM CONCRETO MOLDADO IN LOCO, EM CALÇADA PRÉ EXISTENTE COM LARGURA MENOR À 3,00 M, FCK 25MPA, COM PISO PODOTÁTIL. AF_03/2024	m <sup>2</sup>	4,9875	235,55	287,65	1.434,65	0,29 %
Local			Descrição	Fórmula				Quantidade	
			RAMPA DE ACESSIBILIDADE	2,85*1,75				4,9875000	
<b>4</b>			<b>CANTEIROS</b>		<b>1</b>		<b>24.778,68</b>	<b>24.778,68</b>	<b>4,96 %</b>
4.1	94274	SINAPI	ASSENTAMENTO DE GUIA (MEIO-FIO) EM TRECHO CURVO, CONFECCIONADA EM CONCRETO PRÉ-FABRICADO, DIMENSÕES 100X15X13X30 CM (COMPRIMENTO X BASE INFERIOR X BASE SUPERIOR X ALTURA). AF_01/2024	M	117,41	48,29	58,97	6.923,66	1,39 %
Local			Descrição	Fórmula				Quantidade	
			CANTEIRO 04	8,27+5,92+1,62+9,44+4,73+8				37,9800000	
			CANTEIRO 03	10,73+8,66+5,09				24,4800000	
			CANTEIRO 01	27,86+20,81				48,6700000	
			CIRCULAR	2*3,14*1				6,2800000	
4.2	103332	SINAPI	ALVENARIA DE VEDAÇÃO DE BLOCOS CERÂMICOS FURADOS NA HORIZONTAL DE 9X14X19 CM (ESPESSURA 9 CM) E ARGAMASSA DE ASSENTAMENTO COM PREPARO EM BETONEIRA. AF_12/2021	m <sup>2</sup>	18,711	129,74	158,43	2.964,38	0,59 %
Local			Descrição	Fórmula				Quantidade	
			CANTEIRO BANCO	((5,65*2)+(8,49*2)+(5,65*2)+(0,5*4))*0,45				18,7110000	
4.3	94342	SINAPI	ATERRO MANUAL DE VALAS COM AREIA PARA ATERRO. AF_08/2023	m <sup>3</sup>	9,3555	93,38	114,03	1.066,80	0,21 %
Local			Descrição	Fórmula				Quantidade	
			ATERRO CANTEIRO CENTRAL	18,711*0,50				9,3555000	
4.4	87904	SINAPI	CHAPISCO APLICADO EM ALVENARIA (COM PRESENÇA DE VÃOS) E ESTRUTURAS DE CONCRETO DE FACHADA, COM COLHER DE PEDREIRO. ARGAMASSA TRAÇO 1:3 COM PREPARO MANUAL. AF_10/2022	m <sup>2</sup>	37,422	9,42	11,50	430,35	0,09 %
Local			Descrição	Fórmula				Quantidade	
			CANTEIRO BANCO CENTRAL	((5,65*2)+(8,49*2)+(5,65*2)+(0,5*4))*0,45*2				37,4220000	
4.5	87781	SINAPI	EMBOÇO OU MASSA ÚNICA EM ARGAMASSA TRAÇO 1:2:8, PREPARO MANUAL, APLICADA MANUALMENTE EM PANOS DE FACHADA COM PRESENÇA DE VÃOS, ESPESSURA DE 35 MM. AF_08/2022	m <sup>2</sup>	37,422	82,22	100,40	3.757,16	0,75 %
Local			Descrição	Fórmula				Quantidade	
			CANTEIRO BANCO CENTRAL	37,422				37,4220000	
4.6	88485	SINAPI	FUNDO SELADOR ACRÍLICO, APLICAÇÃO MANUAL EM PAREDE, UMA DEMÃO. AF_04/2023	m <sup>2</sup>	37,422	4,17	5,09	190,47	0,04 %
Local			Descrição	Fórmula				Quantidade	
			SELADOR CANTEIRO BANCO CENTRAL	37,422				37,4220000	
4.7	88489	SINAPI	PINTURA LÁTEX ACRÍLICA PREMIUM, APLICAÇÃO MANUAL EM PAREDES, DUAS DEMÃOS. AF_04/2023	m <sup>2</sup>	37,422	13,21	16,13	603,61	0,12 %
Local			Descrição	Fórmula				Quantidade	
			PINTURA CANTEIRA CENTRAL	37,422				37,4220000	
4.8	103315	SINAPI	INSTALAÇÃO DE PERGOLADO DE MADEIRA, EM MAÇARANDUBA, ANGELIM OU EQUIVALENTE DA REGIÃO, FIXADO COM CONCRETO SOBRE SOLO. AF_11/2021	m <sup>2</sup>	9,2	209,70	256,08	2.355,93	0,47 %
Local			Descrição	Fórmula				Quantidade	

MUNICÍPIO DE SOCORRO DO PIAUÍ  
CNPJ: 06.553.671/0001-66

			PERGOLADO		4,60*2				9,2000000	
4.9	98504	SINAPI	PLANTIO DE GRAMA BATATAIS EM PLACAS. AF_07/2024	m²		260,6	16,08	19,63	5.115,57	1,02 %
Local			Descrição		Fórmula				Quantidade	
			CANTEIRO 01		115				115,0000000	
			CANTEIRO 02		50,27				50,2700000	
			CANTEIRO 03		22,12				22,1200000	
			CANTEIRO 04		73,21				73,2100000	
4.10	105521	SINAPI	ESPALHAMENTO DE TERRA VEGETAL PARA O PLANTIO. AF_07/2024	m²		260,6	4,31	5,26	1.370,75	0,27 %
Local			Descrição		Fórmula				Quantidade	
			CANTEIRO 04		73,21				73,2100000	
			CANTEIRO 03		22,12				22,1200000	
			CANTEIRO 02		50,27				50,2700000	
			CANTEIRO 01		115				115,0000000	
<b>5</b>			<b>INSTALAÇÕES ELÉTRICAS (PRAÇA)</b>						<b>53.205,98</b>	<b>10,66 %</b>
<b>5.1</b>			<b>POSTES</b>						<b>22.788,18</b>	<b>4,56 %</b>
5.1.1	14031	ORSE	Poste decorativo com 02 pétalas, em aço galvanizado com difusor em vidro transparente temperado, ref. PT-301/2, da Aladin ou similar, com 3,00m, inclusive lâmpada de led 50w	un		18	1.036,70	1.266,01	22.788,18	4,56 %
Local			Descrição		Fórmula				Quantidade	
			POSTE		18				18,0000000	
<b>5.2</b>			<b>INFRAESTRUTURA SUBTERRÂNEA</b>						<b>30.417,80</b>	<b>6,09 %</b>
5.2.1	93358	SINAPI	ESCAVAÇÃO MANUAL DE VALA. AF_09/2024	m³		36	93,59	114,29	4.114,44	0,82 %
Local			Descrição		Fórmula				Quantidade	
			VOLUME ESCAVAÇÃO DE VALA		0,4*0,6*150				36,0000000	
5.2.2	104737	SINAPI	REATERRO MANUAL DE VALAS, COM PLACA VIBRATÓRIA. AF_08/2023	m³		36	23,56	28,77	1.035,72	0,21 %
Local			Descrição		Fórmula				Quantidade	
			REATERRO		150*0,6*0,4				36,0000000	
5.2.3	97667	SINAPI	ELETRODUTO FLEXÍVEL CORRUGADO, PEAD, DN 50 (1 1/2"), PARA REDE ENTERRADA DE DISTRIBUIÇÃO DE ENERGIA ELÉTRICA - FORNECIMENTO E INSTALAÇÃO. AF_12/2021	M		320	11,74	14,33	4.585,60	0,92 %
Local			Descrição		Fórmula				Quantidade	
			ELETRODUTO PEAD (CIRCUITOS)		320				320,0000000	
5.2.4	95728	SINAPI	ELETRODUTO RÍGIDO SOLDÁVEL, PVC, DN 32 MM (1"), APARENTE - FORNECIMENTO E INSTALAÇÃO. AF_01/2026	M		80	21,68	26,47	2.117,60	0,42 %
Local			Descrição		Fórmula				Quantidade	
			ELETRODUTO PEAD (TRECHO MAIS CARREGADO)		80				80,0000000	
5.2.5	97891	SINAPI	CAIXA ENTERRADA ELÉTRICA RETANGULAR, EM ALVENARIA COM BLOCOS DE CONCRETO, FUNDO COM BRITA, DIMENSÕES INTERNAS: 0,4X0,4X0,4 M. AF_12/2020	UN		24	227,20	277,45	6.658,80	1,33 %
Local			Descrição		Fórmula				Quantidade	
			CAIXA -ENETRADA - 1 A CADA 15M		24				24,0000000	
5.2.6	93654	SINAPI	DISJUNTOR MONOPOLAR TIPO DIN, CORRENTE NOMINAL DE 16A - FORNECIMENTO E INSTALAÇÃO. AF_07/2025	UN		1	11,42	13,94	13,94	0,00 %
Local			Descrição		Fórmula				Quantidade	
			DISJUNTOR		1				1,0000000	
5.2.7	101632	SINAPI	RELÉ FOTOELÉTRICO PARA COMANDO DE ILUMINAÇÃO EXTERNA 1000 W - FORNECIMENTO E INSTALAÇÃO. AF_02/2025	UN		36	32,89	40,16	1.445,76	0,29 %
Local			Descrição		Fórmula				Quantidade	
			RELÉ		36				36,0000000	
5.2.8	106027	SINAPI	DISPOSITIVO DPS 20KA-175V OU 275V - FORNECIMENTO E INSTALAÇÃO. AF_07/2025	UN		1	71,44	87,24	87,24	0,02 %
Local			Descrição		Fórmula				Quantidade	
			DPS		1				1,0000000	
5.2.9	C2067	SEINFRA	QUADRO DE DISTRIBUIÇÃO DE LUZ EMBUTIR ATÉ 12 DIVISÕES 207X332X95mm, C/BARRAMENTO	UN		1	323,71	395,31	395,31	0,08 %
Local			Descrição		Fórmula				Quantidade	
			QUADRO DE DISTRIBUIÇÃO		1				1,0000000	
5.2.10	ED-48700	SETOP	ATERRAMENTO COM HASTE DE COBRE, TIPO COPPERWELD, DIÂMETRO DE 5/8", COMPRIMENTO DE 240CM, EXCLUSIVE CABO E CAIXA PARA ATERRAMENTO, INCLUSIVE GRAMPO PARA HASTE E INSTALAÇÃO	un		3	103,53	126,43	379,29	0,08 %
Local			Descrição		Fórmula				Quantidade	
			ATERRAMENTO		3				3,0000000	
5.2.11	ED-13931	SETOP	CORDALHA DE COBRE NÚ, SEÇÃO TRANSVERSAL DE 16MM², PARA ELEMENTOS DE CAPTAÇÃO/ANEL DE CINTAMENTO (SPDA), INCLUSIVE PRESILHA DE FIXAÇÃO	m		25	22,46	27,42	685,50	0,14 %
Local			Descrição		Fórmula				Quantidade	
			CORDALHA		25				25,0000000	
5.2.12	91931	SINAPI	CABO DE COBRE FLEXÍVEL ISOLADO, 6 MM², ANTI-CHAMA 0,6/1,0 KV, PARA CIRCUITOS TERMINAIS - FORNECIMENTO E INSTALAÇÃO. AF_03/2023	M		240	11,74	14,33	3.439,20	0,69 %
Local			Descrição		Fórmula				Quantidade	
			CABO 6MM		3*80				240,0000000	
5.2.13	91929	SINAPI	CABO DE COBRE FLEXÍVEL ISOLADO, 4 MM², ANTI-CHAMA 0,6/1,0 KV, PARA CIRCUITOS TERMINAIS - FORNECIMENTO E INSTALAÇÃO. AF_03/2023	M		540	8,28	10,11	5.459,40	1,09 %

MUNICÍPIO DE SOCORRO DO PIAUÍ  
CNPJ: 06.553.671/0001-66

Local	Descrição		Fórmula				Quantidade		
	CABO 4		3*3*60				540,000000		
<b>6</b>	<b>BANCOS E LIXEIRAS</b>			<b>1</b>	<b>25.747,32</b>	<b>25.747,32</b>	<b>25.747,32</b>	<b>5,16 %</b>	
6.1	C3611	SEINFRA	BANCO DE MADEIRA C/ASSENTO FIXADO EM CONCRETO E ENCOSTO FIXADO EM TUBO DE AÇO GALVANIZADO 3" (MÓDULO DE 2,60m)	UN	12	1.256,24	1.534,12	18.409,44	3,69 %
Local	Descrição		Fórmula				Quantidade		
	BANCO DE MADEIRA		12				12,000000		
6.2	10536	ORSE	Lixeira em fibra de vidro, com capacidade 50l, com suporte (poste), FIOBERGLASS, REF. CLPD1085 ou similar	un	18	333,82	407,66	7.337,88	1,47 %
Local	Descrição		Fórmula				Quantidade		
	LIXEIRA TRIPLA		6*3				18,000000		
<b>7</b>	<b>BRINQUEDOS</b>			<b>1</b>	<b>17.734,65</b>	<b>17.734,65</b>	<b>17.734,65</b>	<b>3,55 %</b>	
7.1	18014046	SIURB	PLAYGROUND BRINQUEDOS DE MADEIRA - GANGORRA DUPLA	UN	1	1.554,20	1.897,98	1.897,98	0,38 %
Local	Descrição		Fórmula				Quantidade		
	GANGORRA		1				1,000000		
7.2	18014048	SIURB	PLAYGROUND BRINQUEDOS DE MADEIRA - BALANÇA DUPLA	UN	1	2.720,50	3.322,27	3.322,27	0,67 %
Local	Descrição		Fórmula				Quantidade		
	BALANÇA		1				1,000000		
7.3	18014045	SIURB	PLAYGROUND BRINQUEDOS DE MADEIRA - ESCORREGADOR ( ALT.=1,80M COMP.=3,00M)	UN	2	4.187,95	5.114,32	10.228,64	2,05 %
Local	Descrição		Fórmula				Quantidade		
	ESCORREGADOR		2				2,000000		
7.4	18014049	SIURB	PLAYGROUND BRINQUEDOS DE MADEIRA - ESCADA HORIZONTAL	UN	1	1.871,74	2.285,76	2.285,76	0,46 %
Local	Descrição		Fórmula				Quantidade		
	ESCADA HORIZONTAL		1				1,000000		
<b>8</b>	<b>CONSTRUÇÃO DE QUIOSQUE 01</b>			<b>1</b>	<b>127.423,17</b>	<b>127.423,17</b>	<b>127.423,17</b>	<b>25,52 %</b>	
<b>8.1</b>	<b>INFRAESTRUTURA</b>			<b>1</b>	<b>11.355,95</b>	<b>11.355,95</b>	<b>11.355,95</b>	<b>2,27 %</b>	
8.1.1	96523	SINAPI	ESCAVAÇÃO MANUAL PARA BLOCO DE COROAMENTO OU SAPATA (INCLUINDO ESCAVAÇÃO PARA COLOCAÇÃO DE FÓRMAS). AF_01/2024	m³	2,88	102,42	125,07	360,20	0,07 %
Local	Descrição		Fórmula				Quantidade		
	FUNDAÇÃO		(0,60*0,60*1,00)*8				2,880000		
8.1.2	96527	SINAPI	ESCAVAÇÃO MANUAL PARA VIGA BALDRAME OU SAPATA CORRIDA (INCLUINDO ESCAVAÇÃO PARA COLOCAÇÃO DE FÓRMAS). AF_01/2024	m³	1,2144	112,74	137,67	167,18	0,03 %
Local	Descrição		Fórmula				Quantidade		
	BALDRAME		0,20*0,15*40,48				1,214400		
8.1.3	95952	SINAPI	(COMPOSIÇÃO REPRESENTATIVA) EXECUÇÃO DE ESTRUTURAS DE CONCRETO ARMADO CONVENCIONAL, PARA EDIFICAÇÃO HABITACIONAL MULTIFAMILIAR (PRÉDIO), FCK = 25 MPA. AF_01/2017	m³	2,9424	2.317,94	2.830,66	8.328,93	1,67 %
Local	Descrição		Fórmula				Quantidade		
	FUNDAÇÃO		(0,60*0,60*0,60)*8				1,728000		
	BALDRAME		0,20*0,15*40,48				1,214400		
8.1.4	98557	SINAPI	IMPERMEABILIZAÇÃO DE SUPERFÍCIE COM EMULSÃO ASFÁLTICA, 2 DEMÃOS. AF_09/2023	m²	40,48	50,57	61,75	2.499,64	0,50 %
Local	Descrição		Fórmula				Quantidade		
	BALDRAME		40,48*1				40,480000		
<b>8.2</b>	<b>SUPERESTRUTURA</b>			<b>1</b>	<b>44.951,86</b>	<b>44.951,86</b>	<b>44.951,86</b>	<b>9,00 %</b>	
8.2.1	95952	SINAPI	(COMPOSIÇÃO REPRESENTATIVA) EXECUÇÃO DE ESTRUTURAS DE CONCRETO ARMADO CONVENCIONAL, PARA EDIFICAÇÃO HABITACIONAL MULTIFAMILIAR (PRÉDIO), FCK = 25 MPA. AF_01/2017	m³	2,304	2.317,94	2.830,66	6.521,84	1,31 %
Local	Descrição		Fórmula				Quantidade		
	PILARES		((0,30*0,30*2,70)*3)+((0,15*0,30)*5)				0,954000		
	VIGAS		0,15*0,30*30				1,350000		
8.2.2	103332	SINAPI	ALVENARIA DE VEDAÇÃO DE BLOCOS CERÂMICOS FURADOS NA HORIZONTAL DE 9X14X19 CM (ESPESSURA 9 CM) E ARGAMASSA DE ASSENTAMENTO COM PREPARO EM BETONEIRA. AF_12/2021	m²	97,74	129,74	158,43	15.484,94	3,10 %
Local	Descrição		Fórmula				Quantidade		
	ALVENARIA		((28,78)*3,00)+(7,60*1,50)				97,740000		
8.2.3	101162	SINAPI	ALVENARIA DE VEDAÇÃO COM ELEMENTO VAZADO DE CERÂMICA (COBOGÓ) DE 7X20X20CM E ARGAMASSA DE ASSENTAMENTO COM PREPARO EM BETONEIRA. AF_05/2020	m²	8,1	173,37	211,71	1.714,85	0,34 %
Local	Descrição		Fórmula				Quantidade		
	COBOGÓ		(1,5*2,70)*2				8,100000		
8.2.4	87737	SINAPI	CONTRAPISO EM ARGAMASSA TRAÇO 1:4 (CIMENTO E AREIA), PREPARO MANUAL, APLICADO EM ÁREAS MOLHADAS SOBRE LAJE, ADERIDO, ACABAMENTO NÃO REFORÇADO, ESPESSURA 2CM. AF_07/2021	m²	36,11	53,67	65,54	2.366,64	0,47 %
Local	Descrição		Fórmula				Quantidade		
	CONTRAPISO		19,61+3+3+10,50				36,110000		
8.2.5	00000123	SINAPI	ADITIVO IMPERMEABILIZANTE DE PEGA NORMAL PARA ARGAMASSAS E CONCRETOS SEM ARMACAO, LIQUIDO E ISENTO DE CLORETOS	L	3,6	10,28	12,55	45,18	0,01 %
Local	Descrição		Fórmula				Quantidade		
	IMPERMEABILIZANTE		3,60				3,600000		

MUNICÍPIO DE SOCORRO DO PIAUÍ  
CNPJ: 06.553.671/0001-66

8.2.6	95241	SINAPI	LASTRO DE CONCRETO MAGRO, APLICADO EM PISOS, LAJES SOBRE SOLO OU RADIIERS, ESPESSURA DE 5 CM. AF_01/2024	m <sup>2</sup>	36,11	47,38	57,86	2.089,32	0,42 %
Local			Descrição	Fórmula				Quantidade	
			AMBIENTES INTERNOS	36,11				<b>36,1100000</b>	
8.2.7	87893	SINAPI	CHAPISCO APLICADO EM ALVENARIA (SEM PRESENÇA DE VÁOS) E ESTRUTURAS DE CONCRETO DE FACHADA, COM COLHER DE PEDREIRO. ARGAMASSA TRAÇO 1:3 COM PREPARO MANUAL. AF_10/2022	m <sup>2</sup>	195,48	8,18	9,98	1.950,89	0,39 %
Local			Descrição	Fórmula				Quantidade	
			CHAPISCO	97,74*2				<b>195,4800000</b>	
8.2.8	87794	SINAPI	EMBOÇO OU MASSA ÚNICA EM ARGAMASSA TRAÇO 1:2:8, PREPARO MANUAL, APLICADA MANUALMENTE EM PANOS CEGOS DE FACHADA (SEM PRESENÇA DE VÁOS), ESPESSURA DE 25 MM. AF_09/2022	m <sup>2</sup>	195,48	47,85	58,43	11.421,89	2,29 %
Local			Descrição	Fórmula				Quantidade	
			REBOCO	195,48				<b>195,4800000</b>	
8.2.9	93197	SINAPI	CONTRAVERGA MOLDADA IN LOCO EM CONCRETO, ESPESSURA DE *20* CM. AF_03/2024	M	4,8	62,34	76,12	365,37	0,07 %
Local			Descrição	Fórmula				Quantidade	
			CONTRAVERGA	2,80+2,00				<b>4,8000000</b>	
8.2.10	105023	SINAPI	VERGA MOLDADA IN LOCO EM CONCRETO, ESPESSURA DE *15* CM. AF_03/2024	M	4,8	67,81	82,80	397,44	0,08 %
Local			Descrição	Fórmula				Quantidade	
			VERGA	4,80				<b>4,8000000</b>	
8.2.11	98557	SINAPI	IMPERMEABILIZAÇÃO DE SUPERFÍCIE COM EMULSÃO ASFÁLTICA, 2 DEMÃOS. AF_09/2023	m <sup>2</sup>	42	50,57	61,75	2.593,50	0,52 %
Local			Descrição	Fórmula				Quantidade	
			IMPERMEABILIZAÇÃO DE BANHEIRO	(7+7)*2*1,5				<b>42,0000000</b>	
<b>8.3</b>			<b>COBERTURA</b>		<b>1</b>			<b>15.186,98</b>	<b>3,04 %</b>
8.3.1	92588	SINAPI	FABRICAÇÃO E INSTALAÇÃO DE TESOURA INTEIRA EM AÇO, VÃO DE 6 M, PARA TELHA CERÂMICA OU DE CONCRETO, INCLUSO IÇAMENTO. AF_07/2019	UN	1	1.159,68	1.416,20	1.416,20	0,28 %
Local			Descrição	Fórmula				Quantidade	
			VARANDA DO QUIOSQUE	1				<b>1,0000000</b>	
8.3.2	92582	SINAPI	FABRICAÇÃO E INSTALAÇÃO DE TESOURA INTEIRA EM AÇO, VÃO DE 3 M, PARA TELHA CERÂMICA OU DE CONCRETO, INCLUSO IÇAMENTO. AF_07/2019	UN	2	627,15	765,87	1.531,74	0,31 %
Local			Descrição	Fórmula				Quantidade	
			LATERAIS DA VARANDA DO QUIOSQUE	2				<b>2,0000000</b>	
8.3.3	92542	SINAPI	TRAMA DE MADEIRA COMPOSTA POR RIPAS, CAIBROS E TERÇAS PARA TELHADOS DE MAIS QUE 2 ÁGUAS PARA TELHA CERÂMICA CAPA-CANAL, INCLUSO TRANSPORTE VERTICAL. AF_07/2019	m <sup>2</sup>	39,672	87,29	106,59	4.228,63	0,85 %
Local			Descrição	Fórmula				Quantidade	
			TRAMA	(7,60*5)*1,044				<b>39,6720000</b>	
8.3.4	94204	SINAPI	TELHAMENTO COM TELHA CERÂMICA CAPA-CANAL, TIPO COLONIAL, COM MAIS DE 2 ÁGUAS, INCLUSO TRANSPORTE VERTICAL. AF_07/2019	m <sup>2</sup>	39,67	51,69	63,12	2.503,97	0,50 %
Local			Descrição	Fórmula				Quantidade	
			TELHAMENTO	39,67				<b>39,6700000</b>	
8.3.5	92541	SINAPI	TRAMA DE MADEIRA COMPOSTA POR RIPAS, CAIBROS E TERÇAS PARA TELHADOS DE ATÉ 2 ÁGUAS PARA TELHA CERÂMICA CAPA-CANAL, INCLUSO TRANSPORTE VERTICAL. AF_07/2019	m <sup>2</sup>	21,02616	70,78	86,43	1.817,29	0,36 %
Local			Descrição	Fórmula				Quantidade	
			TRAMA	(7,60*2,65)*1,044				<b>21,0261600</b>	
8.3.6	94201	SINAPI	TELHAMENTO COM TELHA CERÂMICA CAPA-CANAL, TIPO COLONIAL, COM ATÉ 2 ÁGUAS, INCLUSO TRANSPORTE VERTICAL. AF_07/2019	m <sup>2</sup>	21,02	45,36	55,39	1.164,29	0,23 %
Local			Descrição	Fórmula				Quantidade	
			TELHAMENTO	21,02				<b>21,0200000</b>	
8.3.7	94219	SINAPI	CUMEEIRA E ESPIGÃO PARA TELHA CERÂMICA EMBOÇADA COM ARGAMASSA TRAÇO 1:2:9 (CIMENTO, CAL E AREIA), PARA TELHADOS COM MAIS DE 2 ÁGUAS, INCLUSO TRANSPORTE VERTICAL. AF_07/2019	M	16	33,29	40,65	650,40	0,13 %
Local			Descrição	Fórmula				Quantidade	
			CUMEEIRA	16				<b>16,0000000</b>	
8.3.8	C0387	SEINFRA	BEIRA E BICA EM TELHA COLONIAL	M	29,65	15,36	18,75	555,93	0,11 %
Local			Descrição	Fórmula				Quantidade	
			BEIRA E BICA	29,65				<b>29,6500000</b>	
8.3.9	94231	SINAPI	RUFO EM CHAPA DE AÇO GALVANIZADO NÚMERO 24, CORTE DE 25 CM, INCLUSO TRANSPORTE VERTICAL. AF_07/2019	M	15,2	55,70	68,02	1.033,90	0,21 %
Local			Descrição	Fórmula				Quantidade	
			RUFO	7,60*2				<b>15,2000000</b>	
8.3.10	121215	SBC	CHAPIM DE CONCRETO	M	6,3	37,00	45,18	284,63	0,06 %
Local			Descrição	Fórmula				Quantidade	
			CHAPIM DE CONCRETO	6,30				<b>6,3000000</b>	
<b>8.4</b>			<b>INSTALAÇÕES ELÉTRICAS</b>		<b>1</b>			<b>10.131,31</b>	<b>2,03 %</b>
8.4.1	101493	SINAPI	ENTRADA DE ENERGIA ELÉTRICA, AÉREA, MONOFÁSICA, COM CAIXA DE EMBUTIR, CABO DE 10 MM2 E DISJUNTOR DIN 50A (NÃO INCLUSO O POSTE DE CONCRETO). AF_07/2020_PS	UN	1	1.629,16	1.989,53	1.989,53	0,40 %
Local			Descrição	Fórmula				Quantidade	

MUNICÍPIO DE SOCORRO DO PIAUÍ  
CNPJ: 06.553.671/0001-66

ENTRADA DE ENERGIA				1					1,0000000
8.4.2	12971	ORSE	Luminária Pannel Led embutir 18w quadrada, 6000k da G-light ou similar - Rev01_11/2021	un	8	78,69	96,09	768,72	0,15 %
Local	Descrição			Fórmula				Quantidade	
			LUMINARIA	8				8,0000000	
8.4.3	91924	SINAPI	CABO DE COBRE FLEXÍVEL ISOLADO, 1,5 MM², ANTI-CHAMA 450/750 V, PARA CIRCUITOS TERMINAIS - FORNECIMENTO E INSTALAÇÃO. AF_03/2023	M	100	3,41	4,16	416,00	0,08 %
Local	Descrição			Fórmula				Quantidade	
			CABO DE COBRE	100				100,0000000	
8.4.4	91926	SINAPI	CABO DE COBRE FLEXÍVEL ISOLADO, 2,5 MM², ANTI-CHAMA 450/750 V, PARA CIRCUITOS TERMINAIS - FORNECIMENTO E INSTALAÇÃO. AF_03/2023	M	150	4,97	6,06	909,00	0,18 %
Local	Descrição			Fórmula				Quantidade	
			CABO DE COBRE 2,5	150				150,0000000	
8.4.5	104473	SINAPI	COMPOSIÇÃO PARAMÉTRICA DE PONTO ELÉTRICO DE ILUMINAÇÃO, COM INTERRUPTOR SIMPLES, EM EDIFÍCIO RESIDENCIAL COM ELETRODUTO EMBUTIDO EM RASGOS NAS PAREDES, INCLUSO TOMADA, ELETRODUTO, CABO, RASGO E CHUMBAMENTO (SEM LUMINÁRIA E LÂMPADA). AF_11/2022	UN	4	182,51	222,88	891,52	0,18 %
Local	Descrição			Fórmula				Quantidade	
			PONTO ELÉTRICO	4				4,0000000	
8.4.6	104475	SINAPI	COMPOSIÇÃO PARAMÉTRICA DE PONTO ELÉTRICO DE TOMADA DE USO GERAL 2P+T (10A/250V) EM EDIFÍCIO RESIDENCIAL COM ELETRODUTO EMBUTIDO EM RASGOS NAS PAREDES, INCLUSO TOMADA, ELETRODUTO, CABO, RASGO, QUEBRA E CHUMBAMENTO. AF_11/2022	UN	6	158,07	193,03	1.158,18	0,23 %
Local	Descrição			Fórmula				Quantidade	
			PONTO ELÉTRICO	6				6,0000000	
8.4.7	00002688	SINAPI	ELETRODUTO PVC FLEXIVEL CORRUGADO, COR AMARELA, DE 25 MM	M	150	2,72	3,32	498,00	0,10 %
Local	Descrição			Fórmula				Quantidade	
			ELETRODUTO	150				150,0000000	
8.4.8	101876	SINAPI	QUADRO DE DISTRIBUIÇÃO DE ENERGIA EM PVC, DE EMBUTIR, SEM BARRAMENTO, PARA 6 DISJUNTORES - FORNECIMENTO E INSTALAÇÃO. AF_07/2025	UN	1	123,48	150,79	150,79	0,03 %
Local	Descrição			Fórmula				Quantidade	
			QUADRO DE DISTRIBUIÇÃO	1				1,0000000	
8.4.9	93654	SINAPI	DISJUNTOR MONOPOLAR TIPO DIN, CORRENTE NOMINAL DE 16A - FORNECIMENTO E INSTALAÇÃO. AF_07/2025	UN	2	11,42	13,94	27,88	0,01 %
Local	Descrição			Fórmula				Quantidade	
			DISJUNTOR	2				2,0000000	
8.4.10	93656	SINAPI	DISJUNTOR MONOPOLAR TIPO DIN, CORRENTE NOMINAL DE 25A - FORNECIMENTO E INSTALAÇÃO. AF_07/2025	UN	1	13,33	16,27	16,27	0,00 %
Local	Descrição			Fórmula				Quantidade	
			DISJUNTOR	1				1,0000000	
8.4.11	96986	SINAPI	HASTE DE ATERRAMENTO, DIÂMETRO 3/4", COM 3 METROS - FORNECIMENTO E INSTALAÇÃO. AF_08/2023	UN	1	129,95	158,69	158,69	0,03 %
Local	Descrição			Fórmula				Quantidade	
			HASTE DE ATERRAMENTO	1				1,0000000	
8.4.12	83448	SINAPI	CAIXA DE PASSAGEM 50X50X60 FUNDO BRITA C/ TAMPÁ	UN	1	410,69	501,53	501,53	0,10 %
Local	Descrição			Fórmula				Quantidade	
			CAIXA DE PASSAGEM	1				1,0000000	
8.4.13	95728	SINAPI	ELETRODUTO RÍGIDO SOLDÁVEL, PVC, DN 32 MM (1"), ENTERRADO - FORNECIMENTO E INSTALAÇÃO. AF_10/2022	M	40	21,68	26,47	1.058,80	0,21 %
Local	Descrição			Fórmula				Quantidade	
			ELETRODUTO PARA LIGAÇÃO DO QUADRO DE DISTRIBUIÇÃO	40				40,0000000	
8.4.14	91930	SINAPI	CABO DE COBRE FLEXÍVEL ISOLADO, 6 MM², ANTI-CHAMA 450/750 V, PARA CIRCUITOS TERMINAIS - FORNECIMENTO E INSTALAÇÃO. AF_03/2023	M	120	10,83	13,22	1.586,40	0,32 %
Local	Descrição			Fórmula				Quantidade	
			LIGAÇÃO DO QUADRO	40*3				120,0000000	
<b>8.5</b>			<b>INSTALAÇÕES HIDROSSANITÁRIAS</b>		<b>1</b>		<b>20.036,73</b>	<b>20.036,73</b>	<b>4,01 %</b>
<b>8.5.1</b>			<b>ÁGUA FRIA</b>		<b>1</b>		<b>3.142,66</b>	<b>3.142,66</b>	<b>0,63 %</b>
8.5.1.1	89957	SINAPI	PONTO DE CONSUMO TERMINAL DE ÁGUA FRIA (SUBRAMAL) COM TUBULAÇÃO DE PVC, DN 25 MM, INSTALADO EM RAMAL DE ÁGUA, INCLUSOS RASGO E CHUMBAMENTO EM ALVENARIA. AF_12/2014	UN	4	146,45	178,84	715,36	0,14 %
Local	Descrição			Fórmula				Quantidade	
			PONTO DE CONSUMO	4				4,0000000	
8.5.1.2	91785	SINAPI	(COMPOSIÇÃO REPRESENTATIVA) DO SERVIÇO DE INSTALAÇÃO DE TUBOS DE PVC, SOLDÁVEL, ÁGUA FRIA, DN 25 MM (INSTALADO EM RAMAL, SUB-RAMAL, RAMAL DE DISTRIBUIÇÃO OU PRUMADA), INCLUSIVE CONEXÕES, CORTES E FIXAÇÕES, PARA PRÉDIOS. AF_10/2015	M	16	47,30	57,76	924,16	0,19 %
Local	Descrição			Fórmula				Quantidade	
			TUBO DE PVC	16				16,0000000	
8.5.1.3	89449	SINAPI	TUBO, PVC, SOLDÁVEL, DE 50MM, INSTALADO EM PRUMADA DE ÁGUA - FORNECIMENTO E INSTALAÇÃO. AF_06/2022	M	12	18,36	22,42	269,04	0,05 %
Local	Descrição			Fórmula				Quantidade	
			TUBO PVC	12				12,0000000	
8.5.1.4	89448	SINAPI	TUBO, PVC, SOLDÁVEL, DE 40MM, INSTALADO EM PRUMADA DE ÁGUA - FORNECIMENTO E INSTALAÇÃO. AF_06/2022	M	12	16,58	20,24	242,88	0,05 %

MUNICÍPIO DE SOCORRO DO PIAUÍ  
CNPJ: 06.553.671/0001-66

Local	Descrição	Fórmula	Quantidade
	TUBO PVC	12	12,000000
8.5.1.5	89617 SINAPI TE, PVC, SOLDÁVEL, DN 25MM, INSTALADO EM PRUMADA DE ÁGUA - FORNECIMENTO E INSTALAÇÃO. AF_06/2022	UN 4 7,92 9,67 38,68 0,01 %	
Local	Descrição	Fórmula	Quantidade
	TÊ 25MM	4	4,000000
8.5.1.6	88267 SINAPI ENCANADOR OU BOMBEIRO HIDRÁULICO COM ENCARGOS COMPLEMENTARES	H 8 28,79 35,15 281,20 0,06 %	
Local	Descrição	Fórmula	Quantidade
	ENCANADOR	8	8,000000
8.5.1.7	88248 SINAPI AUXILIAR DE ENCANADOR OU BOMBEIRO HIDRÁULICO COM ENCARGOS COMPLEMENTARES	H 8 23,59 28,80 230,40 0,05 %	
Local	Descrição	Fórmula	Quantidade
	AUXILIAR DE ENCANADOR	8	8,000000
8.5.1.8	89572 SINAPI ADAPTADOR CURTO COM BOLSA E ROSCA PARA REGISTRO, PVC, SOLDÁVEL, DN 40MM X 1.1/4, INSTALADO EM PRUMADA DE ÁGUA - FORNECIMENTO E INSTALAÇÃO. AF_06/2022	UN 2 8,91 10,88 21,76 0,00 %	
Local	Descrição	Fórmula	Quantidade
	ADAPTADOR 40MM	2	2,000000
8.5.1.9	104009 SINAPI BUCHA DE REDUÇÃO, CURTA, PVC, SOLDÁVEL, DN 50 X 40 MM, INSTALADO EM RAMAL DE DISTRIBUIÇÃO DE ÁGUA - FORNECIMENTO E INSTALAÇÃO. AF_06/2022	UN 2 13,68 16,70 33,40 0,01 %	
Local	Descrição	Fórmula	Quantidade
	BUCHA DE REDUÇÃO	2	2,000000
8.5.1.10	1094 ORSE Cap de pvc rígido soldável, marrom, diâm = 25mm	un 2 3,59 4,38 8,76 0,00 %	
Local	Descrição	Fórmula	Quantidade
	CAP DE PVC	2	2,000000
8.5.1.11	89409 SINAPI JOELHO 45 GRAUS, PVC, SOLDÁVEL, DN 25MM, INSTALADO EM RAMAL DE DISTRIBUIÇÃO DE ÁGUA - FORNECIMENTO E INSTALAÇÃO. AF_06/2022	UN 4 9,87 12,05 48,20 0,01 %	
Local	Descrição	Fórmula	Quantidade
	JOELHO 45 GRAUS, 25MM	4	4,000000
8.5.1.12	103981 SINAPI JOELHO 45 GRAUS, PVC, SOLDÁVEL, DN 40MM, INSTALADO EM RAMAL DE DISTRIBUIÇÃO DE ÁGUA - FORNECIMENTO E INSTALAÇÃO. AF_06/2022	UN 4 18,22 22,25 89,00 0,02 %	
Local	Descrição	Fórmula	Quantidade
	JOELHO 45 GRAUS 40MM	4	4,000000
8.5.1.13	89408 SINAPI JOELHO 90 GRAUS, PVC, SOLDÁVEL, DN 25MM, INSTALADO EM RAMAL DE DISTRIBUIÇÃO DE ÁGUA - FORNECIMENTO E INSTALAÇÃO. AF_06/2022	UN 1 9,07 11,07 11,07 0,00 %	
Local	Descrição	Fórmula	Quantidade
	JOELHO 90 GRAUS 25MM	1	1,000000
8.5.1.14	89501 SINAPI JOELHO 90 GRAUS, PVC, SOLDÁVEL, DN 50MM, INSTALADO EM PRUMADA DE ÁGUA - FORNECIMENTO E INSTALAÇÃO. AF_06/2022	UN 1 14,78 18,04 18,04 0,00 %	
Local	Descrição	Fórmula	Quantidade
	JOELHO 90 GRAUS 50MM	1	1,000000
8.5.1.15	3147 ORSE Tê de redução 90° de pvc rígido soldável, marrom diâm = 40 x 25mm	un 1 26,15 31,93 31,93 0,01 %	
Local	Descrição	Fórmula	Quantidade
	TÊ 90° 40X25	1	1,000000
8.5.1.16	89617 SINAPI TE, PVC, SOLDÁVEL, DN 25MM, INSTALADO EM PRUMADA DE ÁGUA - FORNECIMENTO E INSTALAÇÃO. AF_06/2022	UN 2 7,92 9,67 19,34 0,00 %	
Local	Descrição	Fórmula	Quantidade
	TE DN 25MM	2	2,000000
8.5.1.17	89623 SINAPI TE, PVC, SOLDÁVEL, DN 40MM, INSTALADO EM PRUMADA DE ÁGUA - FORNECIMENTO E INSTALAÇÃO. AF_06/2022	UN 2 19,80 24,17 48,34 0,01 %	
Local	Descrição	Fórmula	Quantidade
	TE DN 40MM	2	2,000000
8.5.1.18	89625 SINAPI TE, PVC, SOLDÁVEL, DN 50MM, INSTALADO EM PRUMADA DE ÁGUA - FORNECIMENTO E INSTALAÇÃO. AF_06/2022	UN 1 23,28 28,42 28,42 0,01 %	
Local	Descrição	Fórmula	Quantidade
	TE DN50MM	1	1,000000
8.5.1.19	9273 ORSE Tubo de descida para válvula de descarga, inclusive joelho (tigre ou similar)	un 2 33,86 41,34 82,68 0,02 %	
Local	Descrição	Fórmula	Quantidade
	TUBO DE DESCIDA	2	2,000000
<b>8.5.2</b>	<b>ESGOTO</b>	<b>1</b>	<b>11.602,99 11.602,99 2,32 %</b>
8.5.2.1	1679 ORSE Ponto de esgoto com tubo de pvc rígido soldável de Ø 40 mm (lavatórios, mictórios, ralos sifonados, etc...)	un 2 78,10 95,37 190,74 0,04 %	
Local	Descrição	Fórmula	Quantidade
	PONTO DE ESGOTO 40MM	2	2,000000
8.5.2.2	1678 ORSE Ponto de esgoto com tubo de pvc rígido soldável de Ø 50 mm (pias de cozinha,máquinas de lavar, etc...)	un 1 119,99 146,53 146,53 0,03 %	
Local	Descrição	Fórmula	Quantidade
	PONTO DE ESGOTO 50MM	1	1,000000
8.5.2.3	1683 ORSE Ponto de esgoto com tubo de pvc rígido soldável de Ø 100 mm (vaso sanitário)	pt 2 109,58 133,81 267,62 0,05 %	
Local	Descrição	Fórmula	Quantidade
	PONTO DE ESGOTO 100	2	2,000000

MUNICÍPIO DE SOCORRO DO PIAUÍ  
CNPJ: 06.553.671/0001-66

8.5.2.4	4429	ORSE	Caixa de inspeção 0,30 x 0,30 x 0,40m	un	2	167,58	204,64	409,28	0,08 %
Local			Descrição	Fórmula		Quantidade			
			CAIXA DE INSPEÇÃO	2		2,0000000			
8.5.2.5	91792	SINAPI	(COMPOSIÇÃO REPRESENTATIVA) DO SERVIÇO DE INSTALAÇÃO DE TUBO DE PVC, SÉRIE NORMAL, ESGOTO PREDIAL, DN 40 MM (INSTALADO EM RAMAL DE DESCARGA OU RAMAL DE ESGOTO SANITÁRIO), INCLUSIVE CONEXÕES, CORTES E FIXAÇÕES, PARA PRÉDIOS. AF_10/2015	M	12	81,37	99,36	1.192,32	0,24 %
Local			Descrição	Fórmula		Quantidade			
			INSTALAÇÃO DE TUBO PVC 40MM	12		12,0000000			
8.5.2.6	91793	SINAPI	(COMPOSIÇÃO REPRESENTATIVA) DO SERVIÇO DE INSTALAÇÃO DE TUBO DE PVC, SÉRIE NORMAL, ESGOTO PREDIAL, DN 50 MM (INSTALADO EM RAMAL DE DESCARGA OU RAMAL DE ESGOTO SANITÁRIO), INCLUSIVE CONEXÕES, CORTES E FIXAÇÕES PARA, PRÉDIOS. AF_10/2015	M	18	104,20	127,24	2.290,32	0,46 %
Local			Descrição	Fórmula		Quantidade			
			INSTALAÇÃO TUBO PVC 50MM	18		18,0000000			
8.5.2.7	91795	SINAPI	(COMPOSIÇÃO REPRESENTATIVA) DO SERVIÇO DE INST. TUBO PVC, SÉRIE N, ESGOTO PREDIAL, 100 MM (INST. RAMAL DESCARGA, RAMAL DE ESG. SANIT., PRUMADA ESG. SANIT., VENTILAÇÃO OU SUB-COLETOR AÉREO), INCL. CONEXÕES E CORTES, FIXAÇÕES, P/ PRÉDIOS. AF_10/2015	M	12	77,35	94,45	1.133,40	0,23 %
Local			Descrição	Fórmula		Quantidade			
			TUBO PVC	12		12,0000000			
8.5.2.8	104327	SINAPI	RALO SIFONADO REDONDO, PVC, DN 100 X 40 MM, JUNTA SOLDÁVEL, FORNECIDO E INSTALADO EM RAMAL DE DESCARGA OU EM RAMAL DE ESGOTO SANITÁRIO. AF_08/2022	UN	3	18,22	22,25	66,75	0,01 %
Local			Descrição	Fórmula		Quantidade			
			RALO SIFONADO	3		3,0000000			
8.5.2.9	C4162	SEINFRA	FOSSA SÉPTICA E SUMIDOURO EM ANÉIS D=1,20M	UN	1	3.342,77	4.082,19	4.082,19	0,82 %
Local			Descrição	Fórmula		Quantidade			
			FOSSA SÉPTICA E SUMIDOURO	1		1,0000000			
8.5.2.10	89748	SINAPI	CURVA CURTA 90 GRAUS, PVC, SERIE NORMAL, ESGOTO PREDIAL, DN 100 MM, JUNTA ELÁSTICA, FORNECIDO E INSTALADO EM RAMAL DE DESCARGA OU RAMAL DE ESGOTO SANITÁRIO. AF_08/2022	UN	2	43,47	53,08	106,16	0,02 %
Local			Descrição	Fórmula		Quantidade			
			CURVA 90 GRAUS 100MM	2		2,0000000			
8.5.2.11	89726	SINAPI	JOELHO 45 GRAUS, PVC, SERIE NORMAL, ESGOTO PREDIAL, DN 40 MM, JUNTA SOLDÁVEL, FORNECIDO E INSTALADO EM RAMAL DE DESCARGA OU RAMAL DE ESGOTO SANITÁRIO. AF_08/2022	UN	2	10,83	13,22	26,44	0,01 %
Local			Descrição	Fórmula		Quantidade			
			JOELHO 45 GRAUS 40 MM	2		2,0000000			
8.5.2.12	89802	SINAPI	JOELHO 45 GRAUS, PVC, SERIE NORMAL, ESGOTO PREDIAL, DN 50 MM, JUNTA ELÁSTICA, FORNECIDO E INSTALADO EM PRUMADA DE ESGOTO SANITÁRIO OU VENTILAÇÃO. AF_08/2022	UN	1	11,19	13,66	13,66	0,00 %
Local			Descrição	Fórmula		Quantidade			
			JOELHO 45 GRAUS 50MM	1		1,0000000			
8.5.2.13	89746	SINAPI	JOELHO 45 GRAUS, PVC, SERIE NORMAL, ESGOTO PREDIAL, DN 100 MM, JUNTA ELÁSTICA, FORNECIDO E INSTALADO EM RAMAL DE DESCARGA OU RAMAL DE ESGOTO SANITÁRIO. AF_08/2022	UN	1	29,88	36,48	36,48	0,01 %
Local			Descrição	Fórmula		Quantidade			
			JOELHO 45 100MM	1		1,0000000			
8.5.2.14	89724	SINAPI	JOELHO 90 GRAUS, PVC, SERIE NORMAL, ESGOTO PREDIAL, DN 40 MM, JUNTA SOLDÁVEL, FORNECIDO E INSTALADO EM RAMAL DE DESCARGA OU RAMAL DE ESGOTO SANITÁRIO. AF_08/2022	UN	4	10,61	12,95	51,80	0,01 %
Local			Descrição	Fórmula		Quantidade			
			JOELHO 90 GRAUS 40MM	4		4,0000000			
8.5.2.15	89732	SINAPI	JOELHO 45 GRAUS, PVC, SERIE NORMAL, ESGOTO PREDIAL, DN 50 MM, JUNTA ELÁSTICA, FORNECIDO E INSTALADO EM RAMAL DE DESCARGA OU RAMAL DE ESGOTO SANITÁRIO. AF_08/2022	UN	3	16,63	20,30	60,90	0,01 %
Local			Descrição	Fórmula		Quantidade			
			JOELHO 45 GRAUS 50MM	3		3,0000000			
8.5.2.16	1562	ORSE	Junção simples em pvc rígido soldável, para esgoto primário, diâm = 100 x 50mm	un	1	47,92	58,51	58,51	0,01 %
Local			Descrição	Fórmula		Quantidade			
			JUNÇÃO SIMPLES	1		1,0000000			
8.5.2.17	89753	SINAPI	LUVA SIMPLES, PVC, SERIE NORMAL, ESGOTO PREDIAL, DN 50 MM, JUNTA ELÁSTICA, FORNECIDO E INSTALADO EM RAMAL DE DESCARGA OU RAMAL DE ESGOTO SANITÁRIO. AF_08/2022	UN	6	9,47	11,56	69,36	0,01 %
Local			Descrição	Fórmula		Quantidade			
			LUVA SIMPLES 50MM	6		6,0000000			
8.5.2.18	89778	SINAPI	LUVA SIMPLES, PVC, SERIE NORMAL, ESGOTO PREDIAL, DN 100 MM, JUNTA ELÁSTICA, FORNECIDO E INSTALADO EM RAMAL DE DESCARGA OU RAMAL DE ESGOTO SANITÁRIO. AF_08/2022	UN	6	18,08	22,07	132,42	0,03 %
Local			Descrição	Fórmula		Quantidade			
			LUVA SIMPLES 100MM	6		6,0000000			
8.5.2.19	89825	SINAPI	TE, PVC, SERIE NORMAL, ESGOTO PREDIAL, DN 50 X 50 MM, JUNTA ELÁSTICA, FORNECIDO E INSTALADO EM PRUMADA DE ESGOTO SANITÁRIO OU VENTILAÇÃO. AF_08/2022	UN	2	18,25	22,28	44,56	0,01 %

MUNICÍPIO DE SOCORRO DO PIAUÍ  
CNPJ: 06.553.671/0001-66

Local	Descrição	Fórmula	Quantidade
	TE 50X50	2	<b>2,000000</b>
8.5.2.20	104352 SINAPI	TE, PVC, SÉRIE NORMAL, ESGOTO PREDIAL, DN 100 X 50 MM, JUNTA ELÁSTICA, FORNECIDO E INSTALADO EM PRUMADA DE ESGOTO SANITÁRIO OU VENTILAÇÃO. AF_08/2022	1 41,13 50,22 50,22 0,01 %
Local	Descrição	Fórmula	Quantidade
	TE 100X50	1	<b>1,000000</b>
8.5.2.21	104348 SINAPI	TERMINAL DE VENTILAÇÃO, PVC, SÉRIE NORMAL, ESGOTO PREDIAL, DN 50 MM, JUNTA SOLDÁVEL, FORNECIDO E INSTALADO EM PRUMADA DE ESGOTO SANITÁRIO OU VENTILAÇÃO. AF_08/2022	UN 3 10,77 13,15 39,45 0,01 %
Local	Descrição	Fórmula	Quantidade
	TERMINAL DE VENTILAÇÃO 50MM	3	<b>3,000000</b>
8.5.2.22	98110 SINAPI	CAIXA DE GORDURA PEQUENA (CAPACIDADE: 19 L), CIRCULAR, EM PVC, DIÂMETRO INTERNO= 0,3 M. AF_12/2020	UN 1 337,74 412,44 412,44 0,08 %
Local	Descrição	Fórmula	Quantidade
	CAIXA DE GORDURA	1	<b>1,000000</b>
8.5.2.23	ED-49883 SETOP	CAIXA DE ESGOTO DE INSPEÇÃO/PASSAGEM EM ALVENARIA (60X60X60CM), REVESTIMENTO EM ARGAMASSA COM ADITIVO IMPERMEABILIZANTE, COM TAMPA DE CONCRETO, INCLUSIVE ESCAVAÇÃO, REATERRO E TRANSPORTE COM RETIRADA DO MATERIAL ESCAVADO (EM CAÇAMBA)	un 1 590,77 721,44 721,44 0,14 %
Local	Descrição	Fórmula	Quantidade
	CAIXA DE ESGOTO	1	<b>1,000000</b>
<b>8.5.3</b>		<b>LOUÇAS E METAIS</b>	<b>1 5.291,08 5.291,08 1,06 %</b>
8.5.3.1	95470 SINAPI	VASO SANITARIO SIFONADO CONVENCIONAL COM LOUÇA BRANCA, INCLUSO CONJUNTO DE LIGAÇÃO PARA BACIA SANITÁRIA AJUSTÁVEL - FORNECIMENTO E INSTALAÇÃO. AF_01/2020	UN 2 319,14 389,73 779,46 0,16 %
Local	Descrição	Fórmula	Quantidade
	VASO SANITÁRIO	2	<b>2,000000</b>
8.5.3.2	100849 SINAPI	ASSENTO SANITÁRIO CONVENCIONAL - FORNECIMENTO E INSTALACAO. AF_01/2020	UN 2 46,06 56,24 112,48 0,02 %
Local	Descrição	Fórmula	Quantidade
	ASSENTO SANITÁRIO	2	<b>2,000000</b>
8.5.3.3	8235 ORSE	Válvula de descarga Hydra Max cromada c/ canopla lisa 32mm (1 1/4"), Deca ou similar	un 2 352,79 430,82 861,64 0,17 %
Local	Descrição	Fórmula	Quantidade
	VALVULA DE DESCARGA	2	<b>2,000000</b>
8.5.3.4	7350 ORSE	Lavatório louça de canto (Deca-lyz, ref L-10117 ou similar) sem coluna, c/ sifão cromado, válvula cromada, engate cromado, exclusive torneira	un 2 663,15 809,83 1.619,66 0,32 %
Local	Descrição	Fórmula	Quantidade
	BANHEIROS	2	<b>2,000000</b>
8.5.3.5	10759 ORSE	Bancada em granito cinza andorinha, e=2cm	m² 1,15 556,07 679,07 780,93 0,16 %
Local	Descrição	Fórmula	Quantidade
	BANCADAS DA COZINHA	(0,50*2,30)	<b>1,150000</b>
8.5.3.6	00001744 SINAPI	CUBA ACO INOX (AISI 304) DE EMBUTIR COM VALVULA 3 1/2", DE *40 X 34 X 12" CM	UN 1 126,97 155,05 155,05 0,03 %
Local	Descrição	Fórmula	Quantidade
	CUBAS DA COZINHA	1	<b>1,000000</b>
8.5.3.7	2064 ORSE	Assentamento de cuba inox em bancada de mármore, inclusive fornecimento e assentamento de engate, sifão, válvula e torneira. Exclusive fornecimento da cuba inox. Rev 02	un 1 507,53 619,79 619,79 0,12 %
Local	Descrição	Fórmula	Quantidade
	ASSENTAMENTO DE CUBA	1	<b>1,000000</b>
8.5.3.8	86910 SINAPI	TORNEIRA CROMADA TUBO MÓVEL, DE PAREDE, 1/2" OU 3/4", PARA PIA DE COZINHA, PADRÃO MÉDIO - FORNECIMENTO E INSTALAÇÃO. AF_01/2020	UN 1 136,60 166,81 166,81 0,03 %
Local	Descrição	Fórmula	Quantidade
	COZINHA	1	<b>1,000000</b>
8.5.3.9	86906 SINAPI	TORNEIRA CROMADA DE MESA, 1/2" OU 3/4", PARA LAVATÓRIO, PADRÃO POPULAR - FORNECIMENTO E INSTALAÇÃO. AF_01/2020	UN 2 79,95 97,63 195,26 0,04 %
Local	Descrição	Fórmula	Quantidade
	LAVATORIO DOS BANHEIROS	2	<b>2,000000</b>
<b>8.6</b>		<b>REVESTIMENTOS</b>	<b>1 11.104,25 11.104,25 2,22 %</b>
8.6.1	87257 SINAPI	REVESTIMENTO CERÂMICO PARA PISO COM PLACAS TIPO ESMALTADA DE DIMENSÕES 60X60 CM APLICADA EM AMBIENTES DE ÁREA MAIOR QUE 10 M2. AF_02/2023_PE	m² 41,5265 68,99 84,25 3.498,60 0,70 %
Local	Descrição	Fórmula	Quantidade
	PISO	(19,61+3+3+10,50)*1,15	<b>41,5265000</b>
8.6.2	87271 SINAPI	REVESTIMENTO CERÂMICO PARA PAREDES INTERNAS COM PLACAS TIPO ESMALTADA DE DIMENSÕES 25X35 CM APLICADAS A MEIA ALTURA DAS PAREDES. AF_02/2023_PE	m² 84,348 73,84 90,17 7.605,65 1,52 %
Local	Descrição	Fórmula	Quantidade
	PAREDES INTERNAS	((7,70+7,70+13,00)*2,70)*1,10	<b>84,3480000</b>
<b>8.7</b>		<b>ESQUADRIAS</b>	<b>1 7.633,98 7.633,98 1,53 %</b>
8.7.1	C1958 SEINFRA	PORTA DE FERRO COMPACTA EM CHAPA, INCLUS. BATENTES E FERRAGENS	m² 6,09 395,60 483,10 2.942,07 0,59 %
Local	Descrição	Fórmula	Quantidade
	PORTA DOS BANHEIROS	(1,00*2,10)*2	<b>4,200000</b>

MUNICÍPIO DE SOCORRO DO PIAUÍ  
CNPJ: 06.553.671/0001-66

			PORTA DA COZINHA	0,90*2,10					<b>1,8900000</b>	
8.7.2	111100	SBC	JANELA DE FERRO BASCULANTE	m <sup>2</sup>	3,08	492,21	601,08	1.851,32		0,37 %
Local			Descrição	Fórmula				Quantidade		
			JANELA DE ATENDIMENTO DA COZINHA	(1,40*1,10)*2				<b>3,0800000</b>		
8.7.3	111650	SBC	JANELA BASCULANTE EM FERRO COM VIDRO 3MM	m <sup>2</sup>	1,2	538,57	657,70	789,24		0,16 %
Local			Descrição	Fórmula				Quantidade		
			JANELAS DOS BANHEIROS	(1,00*0,60)*2				<b>1,2000000</b>		
8.7.4	98689	SINAPI	SOLEIRA EM GRANITO, LARGURA 15 CM, ESPESURA 2,0 CM. AF_09/2020	M	3,8	119,09	145,43	552,63		0,11 %
Local			Descrição	Fórmula				Quantidade		
			COZINHA	(1,00)*2				<b>2,0000000</b>		
			BANHEIROS	(0,90)*2				<b>1,8000000</b>		
8.7.5	101965	SINAPI	PEITORIL LINEAR EM GRANITO OU MÁRMORE, L = 15CM, ASSENTADO COM ARGAMASSA 1:6 COM ADITIVO. AF_11/2020	M	2	154,88	189,13	378,26		0,08 %
Local			Descrição	Fórmula				Quantidade		
			JANELA DOS BANHEIROS	2,00				<b>2,0000000</b>		
8.7.6	10759	ORSE	Bancada em granito cinza andorinha, e=2cm	m <sup>2</sup>	1,65	556,07	679,07	1.120,46		0,22 %
Local			Descrição	Fórmula				Quantidade		
			JANELA DE ANTENDIMETO DA COZINHA	3,00*0,55				<b>1,6500000</b>		
8.8			<b>FORRO</b>		<b>1</b>		<b>975,64</b>	<b>975,64</b>		<b>0,20 %</b>
8.8.1	96113	SINAPI	FORRO EM PLACAS DE GESSO, PARA AMBIENTES COMERCIAIS. AF_08/2023_PS	m <sup>2</sup>	16,5	48,42	59,13	975,64		0,20 %
Local			Descrição	Fórmula				Quantidade		
			FORRO	3+3+10,50				<b>16,5000000</b>		
8.9			<b>PINTURAS</b>		<b>1</b>		<b>6.046,47</b>	<b>6.046,47</b>		<b>1,21 %</b>
8.9.1	88489	SINAPI	PINTURA LÁTEX ACRÍLICA PREMIUM, APLICAÇÃO MANUAL EM PAREDES, DUAS DEMÃOS. AF_04/2023	m <sup>2</sup>	118,8	13,21	16,13	1.916,24		0,38 %
Local			Descrição	Fórmula				Quantidade		
			PINTURA QUIOSQUES	195,48				<b>195,4800000</b>		
			ÁREA INTERNAS COM REVESTIMENTO	(7,70+7,70+13,00)*2,70				<b>-76,6800000</b>		
8.9.2	88495	SINAPI	EMASSAMENTO COM MASSA LÁTEX, APLICAÇÃO EM PAREDE, UMA DEMÃO, LIXAMENTO MANUAL. AF_04/2023	m <sup>2</sup>	118,8	11,75	14,34	1.703,59		0,34 %
Local			Descrição	Fórmula				Quantidade		
			EMASSAMENTO PAREDES	118,80				<b>118,8000000</b>		
8.9.3	88485	SINAPI	FUNDO SELADOR ACRÍLICO, APLICAÇÃO MANUAL EM PAREDE, UMA DEMÃO. AF_04/2023	m <sup>2</sup>	118,8	4,17	5,09	604,69		0,12 %
Local			Descrição	Fórmula				Quantidade		
			SELADOR	118,80				<b>118,8000000</b>		
8.9.4	73924/001	SINAPI	PINTURA ESMALTE ALTO BRILHO, DUAS DEMAOS, SOBRE SUPERFICIE METALICA	m <sup>2</sup>	20,74	37,80	46,16	957,35		0,19 %
Local			Descrição	Fórmula				Quantidade		
			ESQUADRIAS	(6,09+3,08+1,20)*2				<b>20,7400000</b>		
8.9.5	88494	SINAPI	EMASSAMENTO COM MASSA LÁTEX, APLICAÇÃO EM TETO, UMA DEMÃO, LIXAMENTO MANUAL. AF_04/2023	m <sup>2</sup>	16,5	21,97	26,82	442,53		0,09 %
Local			Descrição	Fórmula				Quantidade		
			EMASSAMENTO TETO	16,50				<b>16,5000000</b>		
8.9.6	88484	SINAPI	FUNDO SELADOR ACRÍLICO, APLICAÇÃO MANUAL EM TETO, UMA DEMÃO. AF_04/2023	m <sup>2</sup>	16,5	5,21	6,36	104,94		0,02 %
Local			Descrição	Fórmula				Quantidade		
			SELADOR TETO	16,50				<b>16,5000000</b>		
8.9.7	88488	SINAPI	PINTURA LÁTEX ACRÍLICA PREMIUM, APLICAÇÃO MANUAL EM TETO, DUAS DEMÃOS. AF_04/2023	m <sup>2</sup>	16,5	15,74	19,22	317,13		0,06 %
Local			Descrição	Fórmula				Quantidade		
			PINTURA TETO	16,50				<b>16,5000000</b>		
9			<b>SERVIÇOS FINAIS</b>		<b>1</b>		<b>610,98</b>	<b>610,98</b>		<b>0,12 %</b>
9.1	9537	SINAPI	LIMPEZA FINAL (QUIOSQUES)	m <sup>2</sup>	108,33	4,62	5,64	610,98		0,12 %
Local			Descrição	Fórmula				Quantidade		
			LIMPEZA DE QUIOSQUES	(3+3+19,61+10,50)*3				<b>108,3300000</b>		

MUNICÍPIO DE SOCORRO DO PIAUÍ  
CNPJ: 06.553.671/0001-66

<b>10</b>			<b>ADMINISTRAÇÃO LOCAL</b>		<b>1</b>		<b>25.178,50</b>	<b>25.178,50</b>	<b>5,04 %</b>
10.1	90780	SINAPI	MESTRE DE OBRAS COM ENCARGOS COMPLEMENTARES	H	120	60,65	74,06	8.887,20	1,78 %
Local			Descrição					Fórmula	Quantidade
			MESTRE DE OBRAS					120	<b>120,0000000</b>
10.2	90778	SINAPI	ENGENHEIRO CIVIL DE OBRA PLENO COM ENCARGOS COMPLEMENTARES	H	30	141,30	172,55	5.176,50	1,04 %
Local			Descrição					Fórmula	Quantidade
			ENGENHEIRO CIVIL					30	<b>30,0000000</b>
10.3	90776	SINAPI	ENCARREGADO GERAL COM ENCARGOS COMPLEMENTARES	H	120	41,12	50,21	6.025,20	1,21 %
Local			Descrição					Fórmula	Quantidade
			ENCARREGADO GERAL					120	<b>120,0000000</b>
10.4	88326	SINAPI	VIGIA NOTURNO COM ENCARGOS COMPLEMENTARES	H	160	26,05	31,81	5.089,60	1,02 %
Local			Descrição					Fórmula	Quantidade
			VIGIA NOTURNO					160	<b>160,0000000</b>

**Total sem BDI** 408.897,40  
**Total do BDI** 90.393,52  
**Total Geral** 499.290,92

*Ivanildo Freitas de Oliveira*  
Engenheiro Civil  
RNI 359.5991234  
CREA-PI 30222

IVANILDO FREITAS DE OLIVEIRA  
ENGENHEIRO CIVIL

Obra  
REFORMA DA PRAÇA DO POVOADO TENDAS - MUNICIPIO DE SOCORRO DO PIAUÍ

Bancos  
SINAPI - 01/2026 - Piauí  
SBC - 02/2026 - Piauí  
ORSE - 11/2025 - Sergipe  
SEDOP - 02/2025 - Pará  
SEINFRA - 028 - Ceará  
SETOP - 10/2025 - Minas Gerais  
SIURB - 07/2025 - São Paulo  
CPOS/CDHU - 01/2026 - São Paulo  
EMOP - 12/2025 - Rio de Janeiro

B.D.I.  
22,12%

Encargos Sociais  
Não Desonerado:  
Horista: 113,33%  
Mensalista: 71,12%

Planilha Orçamentária Analítica

1										33.845,58
1.1	Código	Banco	Descrição	Tipo	Und	Quant.	Percent.	Valor Unit	Total	
Composição	103689	SINAPI	FORNECIMENTO E INSTALAÇÃO DE PLACA DE OBRA COM CHAPA GALVANIZADA E ESTRUTURA DE MADEIRA. AF_03/2022_PS	Sinalização Vertical Viária	m²	1,0000000		467,05	467,05	
Composição Auxiliar	88262	SINAPI	CARPINTEIRO DE FORMAS COM ENCARGOS COMPLEMENTARES	Livro SINAPI: Cálculos e Parâmetros	H	0,3729000	0,0000000	28,78	10,73	
Composição Auxiliar	88316	SINAPI	SERVENTE COM ENCARGOS COMPLEMENTARES	Livro SINAPI: Cálculos e Parâmetros	H	1,1186000	0,0000000	23,66	26,46	
Composição Auxiliar	102234	SINAPI	PINTURA IMUNIZANTE PARA MADEIRA, 2 DEMÃOS. AF_01/2021	Pintura em Madeira	m²	0,5000000	0,0000000	25,92	12,96	
Insumo	00004509	SINAPI	SARRAFO *2,5 X 10* CM EM PINUS, MISTA OU EQUIVALENTE DA REGIAO - BRUTA	Material	M	3,2083000	0,0000000	5,05	16,20	
Insumo	00004813	SINAPI	PLACA DE OBRA (PARA CONSTRUCAO CIVIL) EM CHAPA GALVANIZADA *N. 22", ADESIVADA, DE *2,4 X 1,2* M (SEM POSTES PARA FIXACAO)	Material	m²	1,0000000	0,0000000	400,00	400,00	
Insumo	00005069	SINAPI	PREGO DE ACO POLIDO COM CABECA 17 X 27 (2 1/2 X 11)	Material	KG	0,0132000	0,0000000	20,74	0,27	
Insumo	00005065	SINAPI	PREGO DE ACO POLIDO COM CABECA 10 X 10 (7/8 X 17)	Material	KG	0,0113000	0,0000000	38,70	0,43	
					MO sem LS =>	14,72	LS =>	16,69	MO com LS =>	31,41
					Valor do BDI =>	103,31				570,36
						Quant. =>	4,50	Preço Total =>	2.566,62	

1.2									
Composição	Código	Banco	Descrição	Tipo	Und	Quant.	Valor Unit	Total	
Composição	56	ORSE	Barracão para escritório de obra porte pequeno s=25,41m2 com materiais novos	Mobilização / Instalações Provisórias / Desmobilização	un	1,0000000	15.978,41	15.978,41	
Item	Código	Banco	Descrição	Tipo	Und	Quant.	Valor Unit	Total	
Composição	2085	ORSE	Vaso sanitário convencional, linha popular, c/caixa de descarga de sobrepor AKROS ou similar, assento plastico universal branco, conjunto de fixação, tubode ligação e engate plástico - Rev 04	Louças e Metais Sanitários	un	1,0000000	444,11	444,11	
Insumo	00006111/SINA	ORSE	Servente de obras (horista)	Mão de Obra	h	16,0000000	14,58	233,28	
Composição	2815	ORSE	Caixa de passagem em alvenaria de tijolos maciços esp. = 0,12m, dim. int. = 0,30 x 0,30 x 0,40m	Caixas de Passagem em alvenaria de tijolos maciços	un	1,0000000	167,58	167,58	
Composição	773	ORSE	Interruptor 01 seção, com caixa pvc 4" x 2", aparente	Tomadas Convencionais e Interruptores	un	3,0000000	21,61	64,83	
Insumo	1803	ORSE	Porta cadeado médio	Material	un	3,0000000	11,54	34,62	
Composição	1199	ORSE	Ponto de água fria aparente, c/material pvc rígido soldável Ø 25mm	Tubos e Conexões de PVC Rígido Soldável	un	3,0000000	59,63	178,89	
Insumo	425	ORSE	Cadeado 40mm, Papaiz ou similar	Material	un	3,0000000	35,99	107,97	
Composição	127	ORSE	Concreto simples usinado fck=21mpa, bombeado, lançado e adensado em superestrutura	Concreto Simples	m³	2,4030000	575,59	1.383,14	
Composição	1683	ORSE	Ponto de esgoto com tubo de pvc rígido soldável de Ø 100 mm (vaso sanitário)	Tubos e Conexões de PVC Rígido Soldável para Esgoto	pt	1,0000000	109,58	109,58	
Insumo	1569	ORSE	Madeira mista serrada (barrote) 6 x 6cm - 0.0036 m3/m (angelim, louro)	Material	m	84,0000000	6,69	561,96	
Composição	1216	ORSE	Tubo pvc rígido roscável d = 1/2"	Tubos e Conexões de PVC Rígido Roscável	m	9,0000000	18,06	162,54	
Composição	1726	ORSE	Sumidouro paredes com blocos cerâmicos 6 furos e dimensões internas de 1,50x 1,00 x 0,60 m	Filtros e Sumidouros	un	1,0000000	1.501,36	1.501,36	
Insumo	848	ORSE	Dobradiça ferro galvanizado 3" x 3" sem aneis	Material	un	8,0000000	4,00	32,00	
Composição	3644	ORSE	Acabamento de superfície de piso de concreto com desempolamento manual	Pavimentações Externas	m²	48,0600000	17,02	817,98	
Composição	641	ORSE	Ponto de luz em teto ou parede, com eletroduto de pvc flexivel sarfonado aparente Ø 3/4"	Pontos de Suprimento de Energia Convencionais	un	4,0000000	247,05	988,20	
Composição	1532	ORSE	Tubo pvc rígido c/anel borracha, serie normal, p/esgoto predial, d = 100mm	Tubos e Conexões de PVC Rígido Soldável para Esgoto	m	6,0000000	38,49	230,94	
Composição	3297	ORSE	Ponto de tomada 2p+h, ABNT, de embutir, 10 A, com eletroduto de pvc rígido embutido Ø 3/4", fio rígido 2,5mm² (fio 12), inclusive placa em pvc e aterramento	Conversão InfoWOrca	pt	6,0000000	291,66	1.749,96	
Composição	2146	ORSE	Lavatório louça, sem coluna, padrão popular, c/ válvula, sifão, engate e torneira herc ref.1994, todos em plástico, inclusive corj. de fixação ou similares - Rev 03	Louças e Metais Sanitários	un	1,0000000	273,61	273,61	
Composição	10554	ORSE	Encargos Complementares - Encanador	Provisórios	h	6,0000000	3,80	22,80	
Composição	10551	ORSE	Encargos Complementares - Carpinteiro	Provisórios	h	16,0000000	3,81	60,96	
Composição	95	ORSE	Concreto simples fabricado na obra, fck=13,5 mpa, lançado e adensado	Alvenarias de Pedra e Concretos para Fundações	m³	1,2600000	578,08	728,38	
Insumo	00002696/SINA	ORSE	Encanador ou bombeiro hidraulico (horista)	Mão de Obra	h	6,0000000	20,44	122,64	
Composição	234	ORSE	Telhamento com telha de fibrocimento ondulada esp = 4mm	Telhamento	m²	37,4100000	40,31	1.507,99	
Insumo	629	ORSE	Compensado resinado 10mm - Madeirito ou similar	Material	m²	71,5000000	28,10	2.009,15	
Insumo	00001213/SINA	ORSE	Carpinteiro de formas para concreto (horista)	Mão de Obra	h	16,0000000	20,44	327,04	
Insumo	1886	ORSE	Prego 1 1/2" x 13 (15 x 18)	Material	kg	1,0000000	18,93	18,93	
Composição	199	ORSE	Madeiramento em massaranduba/madeira de lei, peça serrada p/ telha fibrocimento 4mm tipo Vogatex da Eternit ou similar	Madeiramento	m²	37,4100000	53,51	2.001,80	
Composição	10549	ORSE	Encargos Complementares - Servente	Provisórios	h	16,0000000	3,86	61,76	
Composição	1456	ORSE	Registro gaveta bruto, d = 20 mm (3/4") - ref.1502-B, Pn16, Deca ou similar	Registros e Válvulas	un	1,0000000	52,01	52,01	

Detalhamento de Cálculo ORSE

Item	Código	Banco	Descrição	Tipo	Und	Quant.	Valor Unit	Total
Insumo	00001030/SINA	ORSE	Caixa de descarga plastica para bacia / vaso sanitario, externa, capacidade 9litros, puxador fio de nylon, nao incluso cano, bolsa, engate	Material	un	1,0000000	46,50	46,50

MUNICIPIO DE SOCORRO DO PIAUÍ  
CNPJ: 06.553.671/0001-66

Insumo	00002696/SINA	ORSE	Encanador ou bombeiro hidraulico (horista)	Mão de Obra	h	16,1000000	20,44	329,08
Insumo	10592	ORSE	Lima chata 12"	Material	un	0,0016100	38,62	0,06
Insumo	10761	ORSE	Refeição - café da manhã ( café com leite e dois pães com manteiga)	Serviços	un	30,0007369	5,00	150,00
Insumo	00012892/SINA	ORSE	Luva raspa de couro, cano curto (punho *7* cm)	Material	par	0,6778163	10,87	7,36
Insumo	00012893/SINA	ORSE	Bola de segurança com biqueira de aço e colarinho acolchoado	Material	par	0,2262976	73,93	16,73
Insumo	10593	ORSE	Praio simples 30cm	Material	un	0,0016100	19,57	0,03
Insumo	10492	ORSE	Cesta Básica	Material	un	1,3261622	205,00	271,86
Insumo	00012894/SINA	ORSE	Capa para chuva em pvc com forro de poliester, com capuz (amarela ou azul)	Material	un	0,0589405	20,11	1,18
Insumo	11254	ORSE	Tarracha para tubos PVC de 3/4"	Material	un	0,0112700	27,49	0,30
Insumo	00012895/SINA	ORSE	Capacete de segurança aba frontal com suspensao de polietileno, sem jugular (classe b)	Material	un	0,1768216	13,50	2,38
Insumo	1651	ORSE	Óculos branco proteção	Material	pr	0,2309606	6,00	1,38
Insumo	11256	ORSE	Tarracha para tubos PVC de 1 1/2"	Material	un	0,0064400	92,70	0,59
Insumo	11257	ORSE	Tarracha para tubos PVC de 1 1/4"	Material	un	0,0064400	32,30	0,20
Insumo	10517	ORSE	Exames admissionais/demissionais (checkup)	Serviços	cj	0,1178811	300,00	35,36
Insumo	10599	ORSE	Protetor solar fps 30 com 120ml	Material	un	0,5304649	18,00	9,54
Insumo	10362	ORSE	Seguro de vida e acidente em grupo	Serviços	un	1,3261622	12,54	16,63
Insumo	941	ORSE	Fardamento com mangas curta	Material	un	0,4420541	193,04	85,33
Insumo	10596	ORSE	Protetor auricular	Material	un	1,3261622	4,81	6,37
Insumo	11255	ORSE	Tarracha para tubos PVC de 1"	Material	un	0,0096600	49,00	0,47
Insumo	158	ORSE	Almoço (Participação do empregador)	Material	un	30,0007369	14,00	420,01
Insumo	2378	ORSE	Vale transporte	Material	un	23,5058631	4,50	105,77
Insumo	11253	ORSE	Tarracha para tubos PVC de 1/2"	Material	un	0,0177100	34,80	0,61
Insumo	669	ORSE	Fixação para vaso sanitário, DECA SP13 ou similar	Material	cj	1,0000000	26,55	26,55
Insumo	00006111/SINA	ORSE	Servente de obras (horista)	Mão de Obra	h	147,4670800	14,58	2.150,07
Insumo	00006138/SINA	ORSE	Anel de vedacao, pvc flexivel, 100 mm, para saida de bacia / vaso sanitario	Material	un	1,0000000	9,07	9,07
Insumo	00006141/SINA	ORSE	Engate/rabicho flexivel plastico (pvc ou abs) branco 1/2" x 30 cm	Material	un	2,0000000	4,84	9,68
Insumo	230	ORSE	Assento para vaso sanitário, plastico, universal, branco, padrão popular	Material	un	1,0000000	27,39	27,39
Insumo	4728	ORSE	Talhadeira chata 10"	Material	un	0,0442401	18,58	0,82
Insumo	10788	ORSE	Pá quadrada	Material	un	0,0294934	36,90	1,08
Insumo	00002711/SINA	ORSE	Carrinho de mao, em aço, com capacidade de *45 a 65* l / *100* kg, pneu com camara	Material	un	0,0294934	195,80	5,77
Insumo	4729	ORSE	Marreta 1 kg com cabo	Material	un	0,0147467	37,80	0,55
Insumo	00010420/SINA	ORSE	Bacia sanitaria (vaso) convencional, de louca branca, sifao aparente, saida vertical (sem assento)	Material	un	1,0000000	196,25	196,25
Insumo	2306	ORSE	Tubo descida pvc 1 1/4", completo, p/ caixa descarga (akros ou similar)	Material	un	1,0000000	35,00	35,00
Insumo	11264	ORSE	Marreta de 1/2 kg com cabo	Material	un	0,0071432	13,52	0,09
Insumo	11247	ORSE	Serra mármore	Material	un	0,0035716	319,90	1,14
Insumo	11245	ORSE	Desempoladeira de madeira 12x22	Material	un	0,0250012	11,60	0,29
Insumo	4722	ORSE	Colher de pedreiro	Material	un	0,0142864	18,80	0,26
Insumo	4174	ORSE	Desempenadeira de aço lisa, cabo madeira, ref.143, Atlas ou similar	Material	un	0,0178580	12,90	0,23
Insumo	11243	ORSE	Martelo sem unha	Material	un	0,0035716	28,00	0,10
Insumo	10790	ORSE	Prumo de face	Material	un	0,0035716	25,95	0,09
Insumo	10282	ORSE	Regua de aluminio c/ 2,00m (para pedreiro)	Material	un	0,0071432	44,00	0,31
Insumo	11246	ORSE	Escala métrica de bambú	Material	Un	0,0250012	10,22	0,25
Insumo	10789	ORSE	Nivel de bolha de madeira	Material	un	0,0071432	15,40	0,11
Insumo	11265	ORSE	Martelo de borracha com cabo	Material	un	0,0142864	18,75	0,26
Insumo	00004750/SINA	ORSE	Pedreiro (horista)	Mão de Obra	h	35,7159800	20,44	730,03
Insumo	00000370/SINA	ORSE	Areia media - posto jazida/fornecedor (retirado na jazida, sem transporte)	Material	m³	0,1823796	100,00	18,23
Insumo	00001379/SINA	ORSE	Cimento portland composto cp ii-32	Material	kg	464,0758940	0,80	371,26
Insumo	00000367/SINA	ORSE	Areia grossa - posto jazida/fornecedor (retirado na jazida, sem transporte)	Material	m³	1,7252440	101,30	174,76
Insumo	00004718/SINA	ORSE	Pedra britada n. 2 (19 a 38 mm) posto pedreira/fornecedor, sem frete	Material	m³	0,8809140	138,48	121,98
Insumo	00004721/SINA	ORSE	Pedra britada n. 1 (9,5 a 19 mm) posto pedreira/fornecedor, sem frete	Material	m³	0,2936380	137,75	40,44
Insumo	10586	ORSE	Torquesa	Material	un	0,0001548	45,00	0,00
Insumo	10585	ORSE	Arco de serra	Material	un	0,0001548	19,95	0,00
Insumo	00001213/SINA	ORSE	Carpinteiro de formas para concreto (horista)	Mão de Obra	h	48,0155800	20,44	981,43
Insumo	00000378/SINA	ORSE	Armador (horista)	Mão de Obra	h	0,7740800	20,44	15,82
Insumo	10577	ORSE	Serrote 40cm	Material	un	0,0048016	36,00	0,17
Insumo	11249	ORSE	Serra circular eletrica portatil	Equipamento	un	0,0048016	979,65	4,70
Insumo	11244	ORSE	Martelo com unha	Material	un	0,0096031	39,10	0,37
Insumo	11248	ORSE	Furadeira e Parafusadeira eletrica Bosch ou Similar profissional	Equipamento	un	0,0048016	246,00	1,18
Insumo	10578	ORSE	Formão grande	Material	un	0,0096031	21,30	0,20
Insumo	10579	ORSE	Chave de fenda chata 30 cm	Material	un	0,0189291	26,89	0,50
Insumo	00039315/SINA	ORSE	Espacador / distanciador tipo garra dupla, em plastico, cobertura *20* mm, para ferragens de lajes e fundo de vigas	Material	un	0,5672000	0,36	0,20
Insumo	00043132/SINA	ORSE	Arame recozido 16 bwg, d = 1,65 mm (0,016 kg/m) ou 18 bwg, d = 1,25 mm (0,01 kg/m)	Material	kg	0,0283600	25,00	0,70
Insumo	82	ORSE	Aço ca-60 4,2 a 9,5 mm	Material	kg	0,7700000	8,52	6,56

MUNICIPIO DE SOCORRO DO PIAUÍ  
CNPJ: 06.553.671/0001-66

Insumo	00039017/SINA PI	ORSE	Espacador / distanciador circular com entrada lateral, em plastico, para vergalhao *4,2 a 12,5" mm, cobrimento 20 mm	Material	un	0,5672000	0,22	0,12
Insumo	1113	ORSE	Impermeabilizante para concretos e argamassas Vedacit ou similar	Material	kg	0,1920000	8,83	1,69
Insumo	00004509/SINA	ORSE	Sarrafo *2,5 x 10" cm em pinus, mista ou equivalente da regio - bruta	Material	m	0,4069800	5,81	2,36
Insumo	00043130/SINA	ORSE	Arame galvanizado 12 bwg, d = 2,76 mm (0,048 kg/m) ou 14 bwg, d = 2,11 mm (0,026 kg/m)	Material	kg	0,0459000	25,00	1,14
Insumo	00005067/SINA	ORSE	Prego de aço polido com cabeça 16 x 24 (2 1/4 x 12)	Material	kg	0,0918000	18,01	1,65
Insumo	630	ORSE	Compensado resinado 12mm - Madeirito ou similar	Material	m²	0,1132200	44,17	5,00
Insumo	00002692/SINA	ORSE	Desmoldante protetor para formas de madeira, de base oleosa emulsionada em agua	Material	l	0,0045900	9,31	0,04
Insumo	1569	ORSE	Madeira mista serrada (barrote) 6 x 6cm - 0,0036 m3/m (angelim, louro)	Material	m	85,7371800	6,69	573,58
Insumo	00001106/SINA	ORSE	Cal hidratada ch-i para argamassas	Material	kg	60,4240000	1,25	75,53
Insumo	2212	ORSE	Tijolo cerâmico maciço 5 x 9 x 19cm	Material	un	43,5200000	0,70	30,46
Insumo	1117	ORSE	Interruptor embutir 01 seção simples com placa	Material	un	3,0000000	3,40	10,20
Insumo	00002436/SINA	ORSE	Eletricista (horista)	Mão de Obra	h	46,6300000	20,44	953,11
Insumo	00001872/SINA	ORSE	Caixa de passagem, em pvc, de 4" x 2", para eletroduto flexível corrugado	Material	un	9,0000000	2,10	18,90
Insumo	11242	ORSE	Chave inglesa 12"	Material	un	0,0046630	44,00	0,20
Insumo	11241	ORSE	Alicate volt-amperemetro	Material	un	0,0093260	170,60	1,59
Insumo	11240	ORSE	Alicate com isolamento	Material	un	0,0093260	47,69	0,44
Insumo	1803	ORSE	Porta cadeado médio	Material	un	3,0000000	11,54	34,62
Insumo	00009868/SINA	ORSE	Tubo pvc, soldavel, de 25 mm, agua fria (nbr-5648)	Material	m	21,0000000	4,17	87,57
Insumo	138	ORSE	Adesivo pvc em frasco de 850 gramas	Material	kg	0,0435000	72,41	3,14
Insumo	2036	ORSE	Solucao limpadora pvc	Material	l	0,4050000	69,74	28,24
Insumo	00000113/SINA	ORSE	Estopa	Material	kg	0,8000000	16,94	13,55
Insumo	295	ORSE	Abraçadeira tipo U, d=26mm (3/4") c/ fixações, p/ tubo galvanizado	Material	un	6,0000000	0,45	2,70
Insumo	00003767/SINA	ORSE	Lixa em folha para parede ou madeira, numero 120, cor vermelha	Material	un	3,0000000	0,97	2,91
Insumo	425	ORSE	Cadeado 40mm, Papaiz ou similar	Material	un	3,0000000	35,99	107,97
Insumo	00044535/SINA PI	ORSE	Servico de bombeamento de concreto com consumo minimo de 40 m3, (disponibilizacao de bomba), sem o lancamento	Material	m³	2,4150000	48,83	117,92
Insumo	00034492/SINA PI	ORSE	Concreto usinado bombeavel, classe de resistencia c20, com brita 0 e 1, slump= 100 +/- 20 mm, exclui servico de bombeamento (nbr 8953)	Material	m³	2,4030000	475,00	1.141,42
Insumo	00003520/SINA	ORSE	Joelho pvc, soldavel, pb, 90 graus, dn 100 mm, para esgoto predial	Material	un	2,0000000	7,90	15,80
Insumo	00010908/SINA	ORSE	Juncao de reducao invertida, pvc soldavel, 100 x 50 mm, serie normal para esgoto predial	Material	un	1,0000000	18,14	18,14
Insumo	00009836/SINA	ORSE	Tubo pvc serie normal, dn 100 mm, para esgoto predial (nbr 5688)	Material	m	10,0600000	14,17	142,55
Insumo	00009856/SINA 981	ORSE	Tubo pvc, roscavel, 1/2", agua fria predial	Material	m	9,0900000	7,97	72,44
Insumo	634	ORSE	Fita veda rosca 18mm	Material	m	4,9300000	0,30	1,47
Insumo	545	ORSE	Concreto usinado bombeavel b0-b1 fck=15mpa	Material	m³	0,0120000	455,83	5,46
Insumo	2657	ORSE	Cascalhinho ou pedrisco (brita 0), com frete	Material	m³	1,0800000	200,00	216,00
Insumo	6995	ORSE	Bloco cerâmico, de vedação, 6 furos horizontais, dim. 9 x 19 x 24 cm	Material	un	225,6000000	1,10	248,16
Insumo	00005075/SINA	ORSE	Madeira mista serrada (sarrafo) 2,2 x 5,5cm - 0,00121 m³/m	Material	m	1,1988000	3,62	4,33
Insumo	00010567/SINA 3329	ORSE	Prego de aço polido com cabeça 18 x 30 (2 3/4 x 10)	Material	kg	0,0324000	16,90	0,54
Insumo	81	ORSE	Tabua *2,5 x 23" cm em pinus, mista ou equivalente da regio - bruta	Material	m	0,5346000	12,95	6,92
Insumo	00004730/SINA	ORSE	Laje pré-fabricada treliçada para piso ou cobertura, h=12cm, 200kg/m2, enchimento em bloco cerâmico h=8cm	Material	m²	1,6200000	32,19	52,14
Insumo	00004722/SINA	ORSE	Aço ca-50 6,3 a 12,5 mm	Material	kg	0,6480000	9,00	5,83
Insumo	00004730/SINA	ORSE	Pedra de mao ou pedra rachao para arrimo/fundacao (posto pedreira/fornecedor,sem frete)	Material	m³	0,5184000	129,48	67,12
Insumo	00004722/SINA	ORSE	Pedra britada n. 3 (38 a 50 mm) posto pedreira/fornecedor, sem frete	Material	m³	0,2700000	130,12	35,13
Insumo	848	ORSE	Dobradiça ferro galvanizado 3" x 3" sem aneis	Material	un	8,0000000	4,00	32,00
Insumo	00020111/SINA	ORSE	Fita isolante adesiva antichama, uso ate 750 v, em rolo de 19 mm x 20 m	Material	un	1,5000000	12,46	18,69
Insumo	00002688/SINA	ORSE	Eletroduto pvc flexível corrugado, cor amarela, de 25 mm	Material	m	24,0000000	2,78	66,72
Insumo	00012001/SINA	ORSE	Caixa octogonal de fundo movel, em pvc, de 4" x 4", para eletroduto flexível corrugado	Material	un	4,0000000	5,42	21,68
Insumo	00000939/SINA	ORSE	Fio de cobre, solido, classe 1, isolacao em pvc/a, antichama bwf-b, 450/750v,secao nominal 2,5 mm2	Material	m	156,0000000	2,79	435,24
Insumo	00000301/SINA 1703	ORSE	Anel borracha para tubo esgoto predial, dn 100 mm (nbr 5688)	Material	un	1,0200000	3,20	3,26
Insumo	00002674/SINA	ORSE	Pasta lubrificante p/ pvc je	Material	kg	0,1380000	63,50	8,76
Insumo	9096	ORSE	Eletroduto de pvc rigido roscavel de 3/4", sem luva	Material	m	36,0000000	5,29	190,44
Insumo	2261	ORSE	Tomada 2p + t, ABNT, de embutir, 10 A, com placa em pvc	Material	un	6,0000000	10,40	62,40
Insumo	00006153/SINA	ORSE	Torneira plástica para lavatório 1/2", HERC 1195 ou similar	Material	un	1,0000000	11,80	11,80
Insumo	982	ORSE	Valvula em plastico branco para tanque ou lavatorio 1", sem unho e sem ladrao	Material	un	1,0000000	4,70	4,70
Insumo	00006145/SINA	ORSE	Fixação p/ lavatório - parafusos (deca - ref: sp-7 ou similar)	Material	cj	1,0000000	29,15	29,15
Insumo	00010425/SINA	ORSE	Sifao plastico tipo copo para pia americana 1.1/2 x 1.1/2"	Material	un	1,0000000	16,18	16,18
Insumo	00001607/SINA PI	ORSE	Lavatorio de louca branca, suspenso (sem coluna), dimensoes *40 x 30" cm	Material	un	1,0000000	88,85	88,85
Insumo	00004299/SINA PI	ORSE	Conjunto arruelas de vedacao 5/16" para telha fibrocimento (uma arruela metalica e uma arruela pvc - conicas)	Material	cj	53,1222000	0,32	16,99
Insumo	2193	ORSE	Parafuso zincado rosca soberba, cabeça sextavada, 5/16" x 110 mm, para fixacao de telha em madeira	Material	un	53,1222000	1,70	90,30
Insumo	2193	ORSE	Telha fibrocimento ondulada, dim: 2,44 x 0,50m, esp=4 mm, s/ accessorios	Material	m²	43,7697000	24,04	1.052,22

MUNICÍPIO DE SOCORRO DO PIAUÍ  
CNPJ: 06.553.671/0001-66

Insumo	629	ORSE	Compensado resinado 10mm - Madeirite ou similar	Material	m²	71,500000	28,10	2.009,15			
Insumo	1886	ORSE	Prego 1 1/2" x 13 (15 x 18)	Material	kg	1,000000	18,93	18,93			
Insumo	1567	ORSE	Madeira massaranduba serrada (peça) 5cm x 11cm (0,0055 m³/m)	Material	m	35,5395000	34,40	1.222,55			
Insumo	00006016/SINA	ORSE	Registro gaveta bruto em latão forjado, bitola 3/4"	Material	un	1,000000	28,69	28,69			
						MO sem LS =>	2.418,57	LS =>	2.740,97	MO com LS =>	5.159,54
						Valor do BDI =>	3.534,42			Valor com BDI =>	19.512,83
						<b>Quant. =&gt;</b>	<b>1,00</b>	<b>Preço Total =&gt;</b>	<b>19.512,83</b>		

1.3	Código	Banco	Descrição	Tipo	Und	Quant.	Porcent.	Valor Unit	Total		
Composição	04.014.0095-0	EMOP	RETIRADA DE ENTULHO DE OBRA COM CAÇAMBA DE ACO TIPO CONTAINER COM 5M3 DE CAPACIDADE INCLUSIVE CARREGAMENTO, TRANSPORTE E DESCARREGAMENTO CUSTO POR UNIDADE DE CAÇAMBA E INCLUI A TAXA PARA DESCARGA EM LOCAIS AUTORIZADOS GOS SOCIAIS ENTULHO OBRA, INCL. CARREGA, TRANSP. E DESCAR. LOCAIS AUTORIZ.	4	UN	1,0000000		373,16	373,16		
Insumo	01999	EMOP	MAO-DE-OBRA DE SERVENTE DA CONSTRUCAO CIVIL, INCLUSIVE ENCARGOS SOCIAIS	Mão de Obra	H	0,6000000	3,0000000	21,30	13,16		
Insumo	10962	EMOP	ALUGUEL CAÇAMBA DE ACO TIPO CONTAINER C/ 5M3 CAPAC. PRETIRADA ENTULHO OBRA, INCL. CARREGA, TRANSP. E DESCAR. LOCAIS AUTORIZ.	Material	UN	1,0000000	0,0000000	360,00	360,00		
						MO sem LS =>	6,16	LS =>	7,00	MO com LS =>	13,16
						Valor do BDI =>	82,54			Valor com BDI =>	455,70
						<b>Quant. =&gt;</b>	<b>23,001</b>	<b>Preço Total =&gt;</b>	<b>10.481,55</b>		

1.4	Código	Banco	Descrição	Tipo	Und	Quant.	Porcent.	Valor Unit	Total		
Composição	100575	SINAPI	REGULARIZAÇÃO DE SUPERFÍCIES COM MOTONIVELADORA. AF_09/2024	Aterros, Bases, Sub bases e Imprições	m²	1,0000000		0,58	0,58		
Composição Auxiliar	5934	SINAPI	MOTONIVELADORA POTÊNCIA BÁSICA LÍQUIDA (PRIMEIRA MARCHA) 125 HP, PESO BRUTO 13032 KG, LARGURA DA LÂMINA DE 3,7 M - CHI DIURNO. AF_06/2014	Custos Horários Produtivo e Improdutivo dos Equipamentos	CHI	0,0007318	0,0000000	110,80	0,08		
Composição Auxiliar	88316	SINAPI	SERVENTE COM ENCARGOS COMPLEMENTARES	Livro SINAPI: Cálculos e Parâmetros	H	0,0010343	0,0000000	23,66	0,02		
Composição Auxiliar	5932	SINAPI	MOTONIVELADORA POTÊNCIA BÁSICA LÍQUIDA (PRIMEIRA MARCHA) 125 HP, PESO BRUTO 13032 KG, LARGURA DA LÂMINA DE 3,7 M - CHP DIURNO. AF_06/2014	Custos Horários Produtivo e Improdutivo dos Equipamentos	CHP	0,0003025	0,0000000	271,94	0,08		
Composição Auxiliar	93244	SINAPI	ROLO COMPACTADOR VIBRATÓRIO PÉ DE CARNEIRO PARA SOLOS, POTÊNCIA 80 HP, PESO OPERACIONAL SEM/COM LASTRO 7,4 / 8,8 T, LARGURA DE TRABALHO 1,68 M - CHI DIURNO. AF_02/2016	Custos Horários Produtivo e Improdutivo dos Equipamentos	CHI	0,0060957	0,0000000	66,59	0,40		
						MO sem LS =>	0,07	LS =>	0,09	MO com LS =>	0,16
						Valor do BDI =>	0,12			Valor com BDI =>	0,70
						<b>Quant. =&gt;</b>	<b>1.835,12</b>	<b>Preço Total =&gt;</b>	<b>1.284,58</b>		

2	Código	Banco	Descrição	Tipo	Und	Quant.	Porcent.	Valor Unit	Total		
<b>DEMOLIÇÕES</b>									<b>33.486,53</b>		
2.1	<b>ÁRVORES</b>								<b>4.239,90</b>		
2.1.1	Código	Banco	Descrição	Tipo	Und	Quant.	Porcent.	Valor Unit	Total		
Composição	98531	SINAPI	CORTE RASO E RECORTE DE ÁRVORE COM DIÂMETRO DE TRONCO MAIOR OU IGUAL A 0,60 M. AF_03/2024	Supressão Vegetal	UN	1,0000000		405,35	405,35		
Composição Auxiliar	88441	SINAPI	JARDINEIRO COM ENCARGOS COMPLEMENTARES	Livro SINAPI: Cálculos e Parâmetros	H	3,2232000	0,0000000	24,37	78,54		
Composição Auxiliar	89273	SINAPI	GUINDASTE HIDRÁULICO AUTOPROPULIDO, COM LANÇA TELESCÓPICA 28,80 M, CAPACIDADE MÁXIMA 30 T, POTÊNCIA 97 KW, TRAÇÃO 4 X 4 - CHI DIURNO. AF_11/2014	Custos Horários Produtivo e Improdutivo dos Equipamentos	CHI	1,1953000	0,0000000	113,42	135,57		
Composição Auxiliar	88316	SINAPI	SERVENTE COM ENCARGOS COMPLEMENTARES	Livro SINAPI: Cálculos e Parâmetros	H	6,0596000	0,0000000	23,66	143,37		
Composição Auxiliar	89272	SINAPI	GUINDASTE HIDRÁULICO AUTOPROPULIDO, COM LANÇA TELESCÓPICA 28,80 M, CAPACIDADE MÁXIMA 30 T, POTÊNCIA 97 KW, TRAÇÃO 4 X 4 - CHP DIURNO. AF_11/2014	Custos Horários Produtivo e Improdutivo dos Equipamentos	CHP	0,2112000	0,0000000	226,70	47,87		
						MO sem LS =>	91,70	LS =>	103,94	MO com LS =>	195,64
						Valor do BDI =>	89,66			Valor com BDI =>	495,01
						<b>Quant. =&gt;</b>	<b>5,00</b>	<b>Preço Total =&gt;</b>	<b>2.475,05</b>		

2.1.2	Código	Banco	Descrição	Tipo	Und	Quant.	Porcent.	Valor Unit	Total		
Composição	98528	SINAPI	REMOÇÃO DE RAÍZES REMANESCENTES DE TRONCO DE ÁRVORE COM DIÂMETRO MAIOR OU IGUAL A 0,60 M. AF_03/2024	Supressão Vegetal	UN	1,0000000		289,04	289,04		
Composição Auxiliar	5679	SINAPI	RETROESCAVADEIRA SOBRE RODAS COM CARREGADEIRA, TRAÇÃO 4X4, POTÊNCIA LÍQ. 88 HP, CAÇAMBA CARREG. CAP. MÍN. 1 M3, CAÇAMBA RETRO CAP. 0,26 M3, PESO OPERACIONAL MÍN. 6.674 KG, PROFUNDIDADE ESCAVAÇÃO MÁX. 4,37 M - CHI DIURNO. AF_06/2014	Custos Horários Produtivo e Improdutivo dos Equipamentos	CHI	1,9679000	0,0000000	63,56	125,07		
Composição Auxiliar	5678	SINAPI	RETROESCAVADEIRA SOBRE RODAS COM CARREGADEIRA, TRAÇÃO 4X4, POTÊNCIA LÍQ. 88 HP, CAÇAMBA CARREG. CAP. MÍN. 1 M3, CAÇAMBA RETRO CAP. 0,26 M3, PESO OPERACIONAL MÍN. 6.674 KG, PROFUNDIDADE ESCAVAÇÃO MÁX. 4,37 M - CHP DIURNO. AF_06/2014	Custos Horários Produtivo e Improdutivo dos Equipamentos	CHP	0,3547000	0,0000000	147,81	52,42		
Composição Auxiliar	88316	SINAPI	SERVENTE COM ENCARGOS COMPLEMENTARES	Livro SINAPI: Cálculos e Parâmetros	H	2,3226000	0,0000000	23,66	54,95		
Composição Auxiliar	88441	SINAPI	JARDINEIRO COM ENCARGOS COMPLEMENTARES	Livro SINAPI: Cálculos e Parâmetros	H	2,3226000	0,0000000	24,37	56,60		
						MO sem LS =>	63,45	LS =>	71,91	MO com LS =>	135,36
						Valor do BDI =>	63,93			Valor com BDI =>	352,97
						<b>Quant. =&gt;</b>	<b>5,00</b>	<b>Preço Total =&gt;</b>	<b>1.764,85</b>		

2.2	Código	Banco	Descrição	Tipo	Und	Quant.	Porcent.	Valor Unit	Total		
<b>PAREDES E CANTEIROS</b>									<b>2.555,77</b>		
2.2.1	Código	Banco	Descrição	Tipo	Und	Quant.	Porcent.	Valor Unit	Total		
Composição	97621	SINAPI	DEMOLIÇÃO DE ALVENARIA DE BLOCO FURADO, DE FORMA MANUAL, COM REAPROVEITAMENTO. AF_09/2023	Demolições e Remoções	m³	1,0000000		127,99	127,99		
Composição Auxiliar	88309	SINAPI	PEDREIRO COM ENCARGOS COMPLEMENTARES	Livro SINAPI: Cálculos e Parâmetros	H	0,7266000	0,0000000	29,47	21,41		
Composição Auxiliar	88316	SINAPI	SERVENTE COM ENCARGOS COMPLEMENTARES	Livro SINAPI: Cálculos e Parâmetros	H	4,5047000	0,0000000	23,66	106,58		
						MO sem LS =>	41,93	LS =>	47,53	MO com LS =>	89,46
						Valor do BDI =>	28,31			Valor com BDI =>	156,30
						<b>Quant. =&gt;</b>	<b>15,775</b>	<b>Preço Total =&gt;</b>	<b>2.465,63</b>		

2.2.2	Código	Banco	Descrição	Tipo	Und	Quant.	Porcent.	Valor Unit	Total	
Composição	97626	SINAPI	DEMOLIÇÃO DE PILARES E VIGAS EM CONCRETO ARMADO, DE FORMA MANUAL, SEM REAPROVEITAMENTO. AF_09/2023	Demolições e Remoções	m²	1,0000000		626,89	626,89	
Composição Auxiliar	88309	SINAPI	PEDREIRO COM ENCARGOS COMPLEMENTARES	Livro SINAPI: Cálculos e Parâmetros	H	3,5586000	0,0000000	29,47	104,87	
Composição Auxiliar	88316	SINAPI	SERVEnte COM ENCARGOS COMPLEMENTARES	Livro SINAPI: Cálculos e Parâmetros	H	22,0636000	0,0000000	23,66	522,02	
					MO sem LS =>	205,40	LS =>	232,78	MO com LS =>	438,18
					Valor do BDI =>	138,66				765,55
							Quant. =>	0,11775	Preço Total =>	90,14

2.3	Código	Banco	Descrição	Tipo	Und	Quant.	Porcent.	Valor Unit	Total	
<b>POSTES</b>										
2.3.1	Código	Banco	Descrição	Tipo	Und	Quant.	Porcent.	Valor Unit	Total	
Composição	022967	SBC	REMOÇÃO POSTE CONCRETO ENGAT.CONC DE7A9M C/E S/REAPROVEIT.	DEMOLICOES	UN	1,0000000		815,97	815,97	
Insumo	012620	SBC	CABO DE COBRE NU MEIO DURO 7 FIOS 35mm2	Material	M	9,0000000	0,0000000	37,81	340,29	
Insumo	099900	SBC	SERVEnte	Mão de Obra	H	16,0770000	0,0000000	15,70	252,42	
Insumo	099250	SBC	ELETRICISTA	Mão de Obra	H	7,0340000	0,0000000	17,90	125,89	
Insumo	099050	SBC	PEDREIRO	Mão de Obra	H	1,9940000	0,0000000	17,90	35,68	
Insumo	099806	SBC	AJUDANTE DE ELETRICISTA	Mão de Obra	H	2,1640000	0,0000000	15,70	33,97	
Insumo	030542	SBC	CAMINHAO GUINDAUTO MERCEDES L1620 8tn 200CV	Material	H	0,1925000	0,0000000	144,00	27,72	
					MO sem LS =>	209,98	LS =>	237,98	MO com LS =>	447,96
					Valor do BDI =>	180,49				996,46
							Quant. =>	4,00	Preço Total =>	3.985,84

2.4	Código	Banco	Descrição	Tipo	Und	Quant.	Porcent.	Valor Unit	Total	
<b>PISOS</b>										
2.4.1	Código	Banco	Descrição	Tipo	Und <td>Quant.</td> <td>Porcent.</td> <td>Valor Unit</td> <td>Total</td>	Quant.	Porcent.	Valor Unit	Total	
Composição	17060101	SIURB	RETIRADA DE PISO INTERTRAVADO	Edificação	m²	1,0000000		2,07	2,07	
Insumo	2099	SIURB	SERVEnte (SGSP)	Mão de Obra	H	0,0800000	0,0000000	25,89	2,07	
					MO sem LS =>	0,97	LS =>	1,10	MO com LS =>	2,07
					Valor do BDI =>	0,45				2,52
							Quant. =>	674,80	Preço Total =>	1.700,49

2.4.2	Código	Banco	Descrição	Tipo	Und	Quant.	Porcent.	Valor Unit	Total	
Composição	104789	SINAPI	DEMOLIÇÃO DE PISO DE CONCRETO SIMPLES, DE FORMA MANUAL, SEM REAPROVEITAMENTO. AF_09/2023	Demolições e Remoções	m²	1,0000000		219,52	219,52	
Composição Auxiliar	88309	SINAPI	PEDREIRO COM ENCARGOS COMPLEMENTARES	Livro SINAPI: Cálculos e Parâmetros	H	1,2462000	0,0000000	29,47	36,72	
Composição Auxiliar	88316	SINAPI	SERVEnte COM ENCARGOS COMPLEMENTARES	Livro SINAPI: Cálculos e Parâmetros	H	7,7265000	0,0000000	23,66	182,80	
					MO sem LS =>	71,93	LS =>	81,52	MO com LS =>	153,45
					Valor do BDI =>	48,55				268,07
							Quant. =>	64,05	Preço Total =>	17.169,88

2.4.3	Código	Banco	Descrição	Tipo	Und	Quant.	Porcent.	Valor Unit	Total	
Composição	C3373	SEINFRA	RETIRADA DE MEIO FIO DE PEDRA GRANÍTICA	0	M	1,0000000		11,47	11,47	
Insumo	12391	SEINFRA	PEDREIRO	Mão de Obra	H	0,0500000	0,0000000	26,86	1,34	
Insumo	12543	SEINFRA	SERVEnte	Mão de Obra	H	0,5000000	0,0000000	20,26	10,13	
					MO sem LS =>	5,37	LS =>	6,10	MO com LS =>	11,47
					Valor do BDI =>	2,53				14,00
							Quant. =>	221,40	Preço Total =>	3.099,60

2.5	Código	Banco	Descrição	Tipo	Und	Quant.	Porcent.	Valor Unit	Total	
<b>COBERTURA</b>										
2.5.1	Código	Banco	Descrição	Tipo	Und <td>Quant.</td> <td>Porcent.</td> <td>Valor Unit</td> <td>Total</td>	Quant.	Porcent.	Valor Unit	Total	
Composição	97650	SINAPI	REMOÇÃO DE TRAMA DE MADEIRA PARA COBERTURA, DE FORMA MANUAL, SEM REAPROVEITAMENTO. AF_09/2023	Demolições e Remoções	m²	1,0000000		8,38	8,38	
Composição Auxiliar	88323	SINAPI	TELHADISTA COM ENCARGOS COMPLEMENTARES	Livro SINAPI: Cálculos e Parâmetros	H	0,0879000	0,0000000	28,49	2,50	
Composição Auxiliar	88316	SINAPI	SERVEnte COM ENCARGOS COMPLEMENTARES	Livro SINAPI: Cálculos e Parâmetros	H	0,2487000	0,0000000	23,66	5,88	
					MO sem LS =>	2,78	LS =>	3,17	MO com LS =>	5,95
					Valor do BDI =>	1,85				10,23
							Quant. =>	49,135	Preço Total =>	502,65

2.5.2	Código	Banco	Descrição	Tipo	Und	Quant.	Porcent.	Valor Unit	Total	
Composição	97647	SINAPI	REMOÇÃO DE TELHAS DE FIBROCIMENTO METÁLICA E CERÂMICA, DE FORMA MANUAL, SEM REAPROVEITAMENTO. AF_09/2023	Demolições e Remoções	m²	1,0000000		3,88	3,88	
Composição Auxiliar	88316	SINAPI	SERVEnte COM ENCARGOS COMPLEMENTARES	Livro SINAPI: Cálculos e Parâmetros	H	0,1153000	0,0000000	23,66	2,72	
Composição Auxiliar	88323	SINAPI	TELHADISTA COM ENCARGOS COMPLEMENTARES	Livro SINAPI: Cálculos e Parâmetros	H	0,0408000	0,0000000	28,49	1,16	
					MO sem LS =>	1,28	LS =>	1,47	MO com LS =>	2,75
					Valor do BDI =>	0,85				4,73
							Quant. =>	49,135	Preço Total =>	232,40

3	Código	Banco	Descrição	Tipo	Und	Quant.	Porcent.	Valor Unit	Total
<b>PISOS</b>									
3.1	Código	Banco	Descrição	Tipo	Und <td>Quant.</td> <td>Porcent.</td> <td>Valor Unit</td> <td>Total</td>	Quant.	Porcent.	Valor Unit	Total
Composição	93680	SINAPI	EXECUÇÃO DE PAVIMENTO EM PISO INTERTRAVADO, COM BLOCO RETANGULAR COLORIDO DE 20 X 10 CM, ESPESSURA 6 CM. AF_10/2022	Pavimento Intertravado	m²	1,0000000		86,91	86,91
Composição Auxiliar	91278	SINAPI	PLACA VIBRATÓRIA REVERSÍVEL COM MOTOR 4 TEMPOS A GASOLINA, FORÇA CENTRÍFUGA DE 25 KN (2500 KGF), POTÊNCIA 5,5 CV - CHI DIURNO. AF_08/2015	Custos Horários Produtivo e Improdutivo dos Equipamentos	CHI	0,0967000	0,0000000	0,77	0,07

MUNICÍPIO DE SOCORRO DO PIAUÍ  
CNPJ: 06.553.671/0001-66

Composição Auxiliar	91285	SINAPI	CORTADORA DE PISO COM MOTOR 4 TEMPOS A GASOLINA, POTÊNCIA DE 13 HP, COM DISCO DE CORTE DIAMANTADO SEGMENTADO PARA CONCRETO, DIÂMETRO DE 350 MM, FURO DE 1" (14 X 1") - CHI DIURNO. AF_08/2015	Custos Horários Produtivo e Improdutivo dos Equipamentos	CHI	0,0970000	0,0000000	0,49	0,04	
Composição Auxiliar	91283	SINAPI	CORTADORA DE PISO COM MOTOR 4 TEMPOS A GASOLINA, POTÊNCIA DE 13 HP, COM DISCO DE CORTE DIAMANTADO SEGMENTADO PARA CONCRETO, DIÂMETRO DE 350 MM, FURO DE 1" (14 X 1") - CHP DIURNO. AF_08/2015	Custos Horários Produtivo e Improdutivo dos Equipamentos	CHP	0,0038000	0,0000000	9,57	0,03	
Composição Auxiliar	88260	SINAPI	CALCETEIRO COM ENCARGOS COMPLEMENTARES	Livro SINAPI: Cálculos e Parâmetros	H	0,2015000	0,0000000	29,26	5,89	
Composição Auxiliar	91277	SINAPI	PLACA VIBRATÓRIA REVERSÍVEL COM MOTOR 4 TEMPOS A GASOLINA, FORÇA CENTRÍFUGA DE 25 KN (2500 KGF), POTÊNCIA 5,5 CV - CHP DIURNO. AF_08/2015	Custos Horários Produtivo e Improdutivo dos Equipamentos	CHP	0,0041000	0,0000000	10,04	0,04	
Composição Auxiliar	88316	SINAPI	SERVEnte COM ENCARGOS COMPLEMENTARES	Livro SINAPI: Cálculos e Parâmetros	H	0,2015000	0,0000000	23,66	4,76	
Insumo	00036156	SINAPI	BLOQUETE/PISO INTERTRAVADO DE CONCRETO - MODELO ONDA/16 FACES/RETANGULAR/TJOLINHO/PAVER/HOLANDES/PARALELEPIPEDO, *20 X 10* CM, E = 6 CM, RESISTENCIA DE 35 MPA, COLORIDO	Material	m²	1,0041000	0,0000000	68,12	68,39	
Insumo	00000370	SINAPI	AREIA MEDIA - POSTO JAZIDA/FORNECEDOR (RETIRADO NA JAZIDA, SEM TRANSPORTE)	Material	m³	0,0568000	0,0000000	95,00	5,39	
Insumo	00004741	SINAPI	PO DE PEDRA (POSTO PEDREIRA/FORNECEDOR, SEM FRETE)	Material	m³	0,0098000	0,0000000	235,10	2,30	
					MO sem LS =>	3,61	LS =>	4,10	MO com LS =>	7,71
					Valor do BDI =>	19,22				106,13
					<b>Quant. =&gt;</b>	<b>498,80</b>	<b>Preço Total =&gt;</b>	<b>52.937,64</b>		

3.2	Código	Banco	Descrição	Tipo	Und	Quant.	Porcent.	Valor Unit	Total	
Composição	92400	SINAPI	EXECUÇÃO DE PAVIMENTO EM PISO INTERTRAVADO, COM BLOCO RETANGULAR DE 20 X 10 CM, ESPESSURA 10 CM. AF_10/2022	Pavimento Intertravado	m²	1,0000000		97,33	97,33	
Composição Auxiliar	88260	SINAPI	CALCETEIRO COM ENCARGOS COMPLEMENTARES	Livro SINAPI: Cálculos e Parâmetros	H	0,3249000	0,0000000	29,26	9,50	
Composição Auxiliar	91285	SINAPI	CORTADORA DE PISO COM MOTOR 4 TEMPOS A GASOLINA, POTÊNCIA DE 13 HP, COM DISCO DE CORTE DIAMANTADO SEGMENTADO PARA CONCRETO, DIÂMETRO DE 350 MM, FURO DE 1" (14 X 1") - CHI DIURNO. AF_08/2015	Custos Horários Produtivo e Improdutivo dos Equipamentos	CHI	0,1587000	0,0000000	0,49	0,07	
Composição Auxiliar	91277	SINAPI	PLACA VIBRATÓRIA REVERSÍVEL COM MOTOR 4 TEMPOS A GASOLINA, FORÇA CENTRÍFUGA DE 25 KN (2500 KGF), POTÊNCIA 5,5 CV - CHP DIURNO. AF_08/2015	Custos Horários Produtivo e Improdutivo dos Equipamentos	CHP	0,0069000	0,0000000	10,04	0,06	
Composição Auxiliar	91278	SINAPI	PLACA VIBRATÓRIA REVERSÍVEL COM MOTOR 4 TEMPOS A GASOLINA, FORÇA CENTRÍFUGA DE 25 KN (2500 KGF), POTÊNCIA 5,5 CV - CHI DIURNO. AF_08/2015	Custos Horários Produtivo e Improdutivo dos Equipamentos	CHI	0,1556000	0,0000000	0,77	0,11	
Composição Auxiliar	88316	SINAPI	SERVEnte COM ENCARGOS COMPLEMENTARES	Livro SINAPI: Cálculos e Parâmetros	H	0,3249000	0,0000000	23,66	7,68	
Composição Auxiliar	91283	SINAPI	CORTADORA DE PISO COM MOTOR 4 TEMPOS A GASOLINA, POTÊNCIA DE 13 HP, COM DISCO DE CORTE DIAMANTADO SEGMENTADO PARA CONCRETO, DIÂMETRO DE 350 MM, FURO DE 1" (14 X 1") - CHP DIURNO. AF_08/2015	Custos Horários Produtivo e Improdutivo dos Equipamentos	CHP	0,0038000	0,0000000	9,57	0,03	
Insumo	00000370	SINAPI	AREIA MEDIA - POSTO JAZIDA/FORNECEDOR (RETIRADO NA JAZIDA, SEM TRANSPORTE)	Material	m³	0,0568000	0,0000000	95,00	5,39	
Insumo	00004741	SINAPI	PO DE PEDRA (POSTO PEDREIRA/FORNECEDOR, SEM FRETE)	Material	m³	0,0098000	0,0000000	235,10	2,30	
Insumo	00040524	SINAPI	BLOQUETE/PISO INTERTRAVADO DE CONCRETO - MODELO ONDA/16 FACES/RETANGULAR/TJOLINHO/PAVER/HOLANDES/PARALELEPIPEDO, *20 X 10* CM, E = 10 CM, RESISTENCIA DE 35 MPA, COR NATURAL	Material	m²	1,0041000	0,0000000	71,90	72,19	
					MO sem LS =>	5,83	LS =>	6,61	MO com LS =>	12,44
					Valor do BDI =>	21,52				118,85
					<b>Quant. =&gt;</b>	<b>381,33</b>	<b>Preço Total =&gt;</b>	<b>45.321,07</b>		

3.3	Código	Banco	Descrição	Tipo	Und	Quant.	Porcent.	Valor Unit	Total	
Composição	101749	SINAPI	PISO CIMENTADO, TRAÇO 1:3 (CIMENTO E AREIA), ACABAMENTO LISO, ESPESSURA 4,0 CM, PREPARO MECÂNICO DA ARGAMASSA. AF_09/2020	Pisos	m²	1,0000000		68,91	68,91	
Composição Auxiliar	87298	SINAPI	ARGAMASSA TRAÇO 1:3 (EM VOLUME DE CIMENTO E AREIA MÉDIA ÚMIDA) PARA CONTRAPISO, PREPARO MECÂNICO COM BETONEIRA 400 L. AF_08/2019	Argamassas	m³	0,0530000	0,0000000	865,40	45,86	
Composição Auxiliar	88309	SINAPI	PEDREIRO COM ENCARGOS COMPLEMENTARES	Livro SINAPI: Cálculos e Parâmetros	H	0,4180000	0,0000000	29,47	12,31	
Composição Auxiliar	88316	SINAPI	SERVEnte COM ENCARGOS COMPLEMENTARES	Livro SINAPI: Cálculos e Parâmetros	H	0,2090000	0,0000000	23,66	4,94	
Insumo	00001379	SINAPI	CIMENTO PORTLAND COMPOSTO CP II-32	Material	KG	0,5000000	0,0000000	1,08	0,54	
Insumo	00003671	SINAPI	JUNTA PLÁSTICA DE DILATAÇÃO PARA PISOS, COR CINZA, 17 X 3 MM (ALTURA X ESPESSURA)	Material	M	1,6700000	0,0000000	3,15	5,26	
					MO sem LS =>	8,33	LS =>	9,45	MO com LS =>	17,78
					Valor do BDI =>	15,24				84,15
					<b>Quant. =&gt;</b>	<b>538,78</b>	<b>Preço Total =&gt;</b>	<b>45.338,33</b>		

3.4	Código	Banco	Descrição	Tipo	Und	Quant.	Porcent.	Valor Unit	Total	
Composição	94273	SINAPI	ASSENTAMENTO DE GUIA (MEIO-FIO) EM TRECHO RETO, CONFECCIONADA EM CONCRETO PRÉ-FABRICADO, DIMENSÕES 100X15X13X30 CM (COMPRIMENTO X BASE INFERIOR X SUPERIOR X ALTURA). AF_01/2024	Guias e sarjetas	M	1,0000000		45,30	45,30	
Composição Auxiliar	88309	SINAPI	PEDREIRO COM ENCARGOS COMPLEMENTARES	Livro SINAPI: Cálculos e Parâmetros	H	0,2296000	0,0000000	29,47	6,76	
Composição Auxiliar	88316	SINAPI	SERVEnte COM ENCARGOS COMPLEMENTARES	Livro SINAPI: Cálculos e Parâmetros	H	0,2296000	0,0000000	23,66	5,43	
Composição Auxiliar	88629	SINAPI	ARGAMASSA TRAÇO 1:3 (EM VOLUME DE CIMENTO E AREIA MÉDIA ÚMIDA), PREPARO MANUAL. AF_08/2019	Argamassas	m³	0,0018000	0,0000000	826,00	1,48	
Insumo	00000370	SINAPI	AREIA MEDIA - POSTO JAZIDA/FORNECEDOR (RETIRADO NA JAZIDA, SEM TRANSPORTE)	Material	m³	0,0066000	0,0000000	95,00	0,62	
Insumo	00004059	SINAPI	MEIO-FIO OU GUIA DE CONCRETO, PRÉ-MOLDADO, COMP 1 M, *30 X 12/15* CM (H X L1/L2)	Material	M	1,0050000	0,0000000	30,86	31,01	
					MO sem LS =>	4,26	LS =>	4,83	MO com LS =>	9,09
					Valor do BDI =>	10,02				55,32
					<b>Quant. =&gt;</b>	<b>221,40</b>	<b>Preço Total =&gt;</b>	<b>12.247,84</b>		

3.5	Código	Banco	Descrição	Tipo	Und	Quant.	Porcent.	Valor Unit	Total
Composição	105005	SINAPI	RAMPA DE ACESSIBILIDADE EM CONCRETO MOLDADO IN LOCO, EM CALÇADA PRÉ EXISTENTE COM LARGURA MENOR À 3,00 M, FCK 25MPA, COM PISO PODOTÁTIL. AF_03/2024	Acessibilidade	m²	1,0000000		235,55	235,55
Composição Auxiliar	88309	SINAPI	PEDREIRO COM ENCARGOS COMPLEMENTARES	Livro SINAPI: Cálculos e Parâmetros	H	0,3935917	0,0000000	29,47	11,59
Composição Auxiliar	5952	SINAPI	MARTELETE OU ROMPEDOR PNEUMÁTICO MANUAL, 28 KG, COM SILENCIADOR - CHI DIURNO. AF_07/2016	Custos Horários Produtivo e Improdutivo dos Equipamentos	CHI	0,9677562	0,0000000	24,69	23,89

MUNICÍPIO DE SOCORRO DO PIAUÍ  
CNPJ: 06.553.671/0001-66

Composição Auxiliar	94965	SINAPI	CONCRETO FCK = 25MPa, TRAÇO 1:2,3:2,7 (EM MASSA SECA DE CIMENTO/ AREIA MÉDIA/ BRITA 1) - PREPARO MECÂNICO COM BETONEIRA 400 L. AF_05/2021	Produção de Concreto	m³	0,1231527	0,0000000	704,96	86,81	
Composição Auxiliar	104658	SINAPI	PISO PODOTÁTIL DE ALERTA OU DIRECIONAL, DE CONCRETO, ASSENTADO SOBRE ARGAMASSA. AF_03/2024	Acessibilidade	m²	0,0576577	0,0000000	149,09	8,59	
Composição Auxiliar	90964	SINAPI	COMPRESSOR DE AR REBOCÁVEL, VAZÃO 89 PCM, PRESSÃO EFETIVA DE TRABALHO 102 PSI, MOTOR DIESEL, POTÊNCIA 20 CV - CHP DIURNO. AF_06/2015	Custos Horários Produtivo e Improdutivo dos Equipamentos	CHP	0,1766521	0,0000000	32,81	5,79	
Composição Auxiliar	88316	SINAPI	SERVENTE COM ENCARGOS COMPLEMENTARES	Livro SINAPI: Cálculos e Parâmetros	H	3,0760000	0,0000000	23,66	72,77	
Composição Auxiliar	90965	SINAPI	COMPRESSOR DE AR REBOCÁVEL, VAZÃO 89 PCM, PRESSÃO EFETIVA DE TRABALHO 102 PSI, MOTOR DIESEL, POTÊNCIA 20 CV - CHI DIURNO. AF_06/2015	Custos Horários Produtivo e Improdutivo dos Equipamentos	CHI	0,9677562	0,0000000	8,90	8,61	
Composição Auxiliar	5795	SINAPI	MARTELETE OU ROMPEDOR PNEUMÁTICO MANUAL, 28 KG, COM SILENCIADOR - CHP DIURNO. AF_07/2016	Custos Horários Produtivo e Improdutivo dos Equipamentos	CHP	0,1766521	0,0000000	25,18	4,44	
Insumo	00005068	SINAPI	PREGO DE AÇO POLIDO COM CABECA 17 X 21 (2 X 11)	Material	KG	0,0044079	0,0000000	20,34	0,08	
Insumo	00004718	SINAPI	PEDRA BRITADA N. 2 (19 A 38 MM) POSTO PEDREIRA/FORNECEDOR, SEM FRETE	Material	m³	0,0370000	0,0000000	250,20	9,25	
Insumo	00004509	SINAPI	SARRAFO *2,5 X 10* CM EM PINUS, MISTA OU EQUIVALENTE DA REGIÃO - BRUTA	Material	M	0,7399399	0,0000000	5,05	3,73	
					MO sem LS =>	42,44	LS =>	48,11	MO com LS =>	90,55
					Valor do BDI =>	52,10				287,65
					<b>Quant. =&gt;</b>	<b>4,9875</b>	<b>Preço Total =&gt;</b>	<b>1.434,65</b>		

4										24.778,68
4.1	Código	Banco	Descrição	Tipo	Und	Quant.	Porcent.	Valor Unit	Total	
Composição	94274	SINAPI	ASSENTAMENTO DE GUIA (MEIO-FIO) EM TRECHO CURVO, CONFECCIONADA EM CONCRETO PRÉ-FABRICADO, DIMENSÕES 100X15X13X30 CM (COMPRIMENTO X BASE INFERIOR X BASE SUPERIOR X ALTURA). AF_01/2024	Guias e sarjetas	M	1,0000000		48,29	48,29	
Composição Auxiliar	88316	SINAPI	SERVENTE COM ENCARGOS COMPLEMENTARES	Livro SINAPI: Cálculos e Parâmetros	H	0,2860000	0,0000000	23,66	6,76	
Composição Auxiliar	88309	SINAPI	PEDREIRO COM ENCARGOS COMPLEMENTARES	Livro SINAPI: Cálculos e Parâmetros	H	0,2860000	0,0000000	29,47	8,42	
Composição Auxiliar	88629	SINAPI	ARGAMASSA TRAÇO 1:3 (EM VOLUME DE CIMENTO E AREIA MÉDIA ÚMIDA), PREPARO MANUAL. AF_08/2019	Argamassas	m³	0,0019000	0,0000000	826,00	1,48	
Insumo	00004059	SINAPI	MEIO-FIO OU GUIA DE CONCRETO, PRÉ-MOLDADO, COMP 1 M, *30 X 12/15* CM (H X L1/L2)	Material	M	1,0050000	0,0000000	30,86	31,01	
Insumo	00000370	SINAPI	AREIA MÉDIA - POSTO JAZIDA/FORNECEDOR (RETIRADO NA JAZIDA, SEM TRANSPORTE)	Material	m³	0,0066000	0,0000000	95,00	0,62	
					MO sem LS =>	5,27	LS =>	5,99	MO com LS =>	11,26
					Valor do BDI =>	10,68				58,97
					<b>Quant. =&gt;</b>	<b>117,41</b>	<b>Preço Total =&gt;</b>	<b>6.923,66</b>		

4.2	Código	Banco	Descrição	Tipo	Und	Quant.	Porcent.	Valor Unit	Total	
Composição	103332	SINAPI	ALVENARIA DE VEDAÇÃO DE BLOCOS CERÂMICOS FURADOS NA HORIZONTAL DE 9X14X19 CM (ESPESSURA 9 CM) E ARGAMASSA DE ASSENTAMENTO COM PREPARO EM BETONEIRA. AF_12/2021	Alvenaria de Vedação	m²	1,0000000		129,74	129,74	
Composição Auxiliar	87292	SINAPI	ARGAMASSA TRAÇO 1:2:8 (EM VOLUME DE CIMENTO, CAL E AREIA MÉDIA ÚMIDA) PARA EMBOÇO/MASSA ÚNICA/ASSENTAMENTO DE ALVENARIA DE VEDAÇÃO, PREPARO MECÂNICO COM BETONEIRA 400 L. AF_08/2019	Argamassas	m³	0,0105000	0,0000000	675,57	7,09	
Composição Auxiliar	88309	SINAPI	PEDREIRO COM ENCARGOS COMPLEMENTARES	Livro SINAPI: Cálculos e Parâmetros	H	2,2000000	0,0000000	29,47	64,83	
Composição Auxiliar	88316	SINAPI	SERVENTE COM ENCARGOS COMPLEMENTARES	Livro SINAPI: Cálculos e Parâmetros	H	1,1000000	0,0000000	23,66	26,02	
Insumo	00034557	SINAPI	TELA DE AÇO SOLDADA GALVANIZADA/ZINCADA PARA ALVENARIA, FIO D = *1,20 A 1,70* MM, MALHA 15 X 15 MM, (C X L) *50 X 7,5* CM	Material	M	0,5800000	0,0000000	2,30	1,33	
Insumo	00007267	SINAPI	BLOCO CERÂMICO / TUIOLO VAZADO PARA ALVENARIA DE VEDAÇÃO, 6 FUROS NA HORIZONTAL DE 9 X 14 X 19 CM (L X A X C)	Material	UN	37,7400000	0,0000000	0,80	30,19	
Insumo	00037395	SINAPI	PINO DE AÇO COM FURO, HASTE = 27 MM (AÇO DIRETA)	Material	CENTO	0,0069000	0,0000000	41,93	0,28	
					MO sem LS =>	31,81	LS =>	36,07	MO com LS =>	67,88
					Valor do BDI =>	28,69				158,43
					<b>Quant. =&gt;</b>	<b>18,711</b>	<b>Preço Total =&gt;</b>	<b>2.964,38</b>		

4.3	Código	Banco	Descrição	Tipo	Und	Quant.	Porcent.	Valor Unit	Total	
Composição	94342	SINAPI	ATERRO MANUAL DE VALAS COM AREIA PARA ATERRO. AF_08/2023	Aterro e Reaterro de Valas	m³	1,0000000		93,38	93,38	
Composição Auxiliar	5903	SINAPI	CAMINHÃO PIPA 10.000 L TRUCADO, PESO BRUTO TOTAL 23.000 KG, CARGA ÚTIL MÁXIMA 15.935 KG, DISTÂNCIA ENTRE EIXOS 4,8 M, POTÊNCIA 230 CV, INCLUSIVE TANQUE DE AÇO PARA TRANSPORTE DE ÁGUA - CHI DIURNO. AF_06/2014	Custos Horários Produtivo e Improdutivo dos Equipamentos	CHI	0,0006000	0,0000000	74,81	0,04	
Composição Auxiliar	91533	SINAPI	COMPACTADOR DE SOLOS DE PERCUSSÃO (SOQUETE) COM MOTOR A GASOLINA 4 TEMPOS, POTÊNCIA 4 CV - CHP DIURNO. AF_08/2015	Custos Horários Produtivo e Improdutivo dos Equipamentos	CHP	0,1962000	0,0000000	35,79	7,02	
Composição Auxiliar	88316	SINAPI	SERVENTE COM ENCARGOS COMPLEMENTARES	Livro SINAPI: Cálculos e Parâmetros	H	0,7866000	0,0000000	23,66	18,61	
Composição Auxiliar	5901	SINAPI	CAMINHÃO PIPA 10.000 L TRUCADO, PESO BRUTO TOTAL 23.000 KG, CARGA ÚTIL MÁXIMA 15.935 KG, DISTÂNCIA ENTRE EIXOS 4,8 M, POTÊNCIA 230 CV, INCLUSIVE TANQUE DE AÇO PARA TRANSPORTE DE ÁGUA - CHP DIURNO. AF_06/2014	Custos Horários Produtivo e Improdutivo dos Equipamentos	CHP	0,0054000	0,0000000	323,63	1,74	
Insumo	00000368	SINAPI	AREIA PARA ATERRO - POSTO JAZIDA/FORNECEDOR (RETIRADO NA JAZIDA, SEM TRANSPORTE)	Material	m³	1,3889000	0,0000000	47,50	65,97	
					MO sem LS =>	8,04	LS =>	9,13	MO com LS =>	17,17
					Valor do BDI =>	20,65				114,03
					<b>Quant. =&gt;</b>	<b>9,3555</b>	<b>Preço Total =&gt;</b>	<b>1.066,80</b>		

4.4	Código	Banco	Descrição	Tipo	Und	Quant.	Porcent.	Valor Unit	Total	
Composição	87904	SINAPI	CHAPISCO APLICADO EM ALVENARIA (COM PRESENÇA DE VÃOS) E ESTRUTURAS DE CONCRETO DE FACHADA, COM COLHER DE PEDREIRO. ARGAMASSA TRAÇO 1:3 COM PREPARO MANUAL. AF_10/2022	Chapisco	m²	1,0000000		9,42	9,42	
Composição Auxiliar	88316	SINAPI	SERVENTE COM ENCARGOS COMPLEMENTARES	Livro SINAPI: Cálculos e Parâmetros	H	0,0575000	0,0000000	23,66	1,36	
Composição Auxiliar	87377	SINAPI	ARGAMASSA TRAÇO 1:3 (EM VOLUME DE CIMENTO E AREIA GROSSA ÚMIDA) PARA CHAPISCO CONVENCIONAL. PREPARO MANUAL. AF_08/2019	Argamassas	m³	0,0037000	0,0000000	807,63	2,98	
Composição Auxiliar	88309	SINAPI	PEDREIRO COM ENCARGOS COMPLEMENTARES	Livro SINAPI: Cálculos e Parâmetros	H	0,1724000	0,0000000	29,47	5,08	
					MO sem LS =>	2,54	LS =>	2,88	MO com LS =>	5,42

Valor do BDI => 2,08 11,50  
Quant. => 37,422 Preço Total => 430,35

4.5	Código	Banco	Descrição	Tipo	Und	Quant.	Porcent.	Valor Unit	Total	
Composição	87781	SINAPI	EMBOÇO OU MASSA ÚNICA EM ARGAMASSA TRAÇO 1:2:8, PREPARO MANUAL, APLICADA MANUALMENTE EM PANOS DE FACHADA COM PRESENÇA DE VÃOS, ESPESSURA DE 35 MM. AF_08/2022	Massa Única Externa	m²	1,0000000		82,22	82,22	
Composição Auxiliar	88316	SINAPI	SERVENTE COM ENCARGOS COMPLEMENTARES	Livro SINAPI: Cálculos e Parâmetros	H	0,8690000	0,0000000	23,66	20,56	
Composição Auxiliar	88309	SINAPI	PEDREIRO COM ENCARGOS COMPLEMENTARES	Livro SINAPI: Cálculos e Parâmetros	H	0,8690000	0,0000000	29,47	25,60	
Composição Auxiliar	87369	SINAPI	ARGAMASSA TRAÇO 1:2:8 (EM VOLUME DE CIMENTO, CAL E AREIA MÉDIA ÚMIDA) PARA EMBOÇO/MASSA ÚNICA/ASSENTAMENTO DE ALVENARIA DE VEDAÇÃO, PREPARO MANUAL. AF_08/2019	Argamassas	m³	0,0421000	0,0000000	801,30	33,73	
Insumo	00037411	SINAPI	TELA DE AÇO SOLDADA GALVANIZADA/ZINCADA PARA ALVENARIA, FIO D = *1,24 MM, MALHA 25 X 25 MM	Material	m²	0,1388000	0,0000000	16,85	2,33	
					MO sem LS =>	19,25	LS =>	21,82	MO com LS =>	41,07
					Valor do BDI =>	18,18				100,40
						Quant. =>		37,422	Preço Total =>	3.757,16

4.6	Código	Banco	Descrição	Tipo	Und	Quant.	Porcent.	Valor Unit	Total	
Composição	88485	SINAPI	FUNDO SELADOR ACRÍLICO, APLICAÇÃO MANUAL EM PAREDE, UMA DEMÃO. AF_04/2023	Pintura Interna	m²	1,0000000		4,17	4,17	
Composição Auxiliar	88316	SINAPI	SERVENTE COM ENCARGOS COMPLEMENTARES	Livro SINAPI: Cálculos e Parâmetros	H	0,0222200	0,0000000	23,66	0,52	
Composição Auxiliar	88310	SINAPI	PINTOR COM ENCARGOS COMPLEMENTARES	Livro SINAPI: Cálculos e Parâmetros	H	0,0666000	0,0000000	31,50	2,09	
Insumo	00006085	SINAPI	SELADOR ACRÍLICO OPACO PREMIUM INTERIOR/EXTERIOR	Material	L	0,1666000	0,0000000	9,40	1,56	
					MO sem LS =>	0,85	LS =>	0,98	MO com LS =>	1,83
					Valor do BDI =>	0,92				5,09
						Quant. =>		37,422	Preço Total =>	190,47

4.7	Código	Banco	Descrição	Tipo	Und	Quant.	Porcent.	Valor Unit	Total	
Composição	88489	SINAPI	PINTURA LÁTEX ACRÍLICA PREMIUM, APLICAÇÃO MANUAL EM PAREDES, DUAS DEMÃOS. AF_04/2023	Pintura Interna	m²	1,0000000		13,21	13,21	
Composição Auxiliar	88316	SINAPI	SERVENTE COM ENCARGOS COMPLEMENTARES	Livro SINAPI: Cálculos e Parâmetros	H	0,0544000	0,0000000	23,66	1,28	
Composição Auxiliar	88310	SINAPI	PINTOR COM ENCARGOS COMPLEMENTARES	Livro SINAPI: Cálculos e Parâmetros	H	0,1631000	0,0000000	31,50	5,13	
Insumo	00007356	SINAPI	TINTA LÁTEX ACRÍLICA PREMIUM, COR BRANCO FOSCO	Material	L	0,2285000	0,0000000	29,79	6,80	
					MO sem LS =>	2,10	LS =>	2,38	MO com LS =>	4,48
					Valor do BDI =>	2,92				16,13
						Quant. =>		37,422	Preço Total =>	603,61

4.8	Código	Banco	Descrição	Tipo	Und	Quant.	Porcent.	Valor Unit	Total	
Composição	103315	SINAPI	INSTALAÇÃO DE PERGOLADO DE MADEIRA, EM MACARANDUBA, ANGELIM OU EQUIVALENTE DA REGIÃO, FIXADO COM CONCRETO SOBRE SOLO. AF_11/2021	Mobiliário Urbano	m²	1,0000000		209,70	209,70	
Composição Auxiliar	88262	SINAPI	CARPINTEIRO DE FORMAS COM ENCARGOS COMPLEMENTARES	Livro SINAPI: Cálculos e Parâmetros	H	0,4210000	0,0000000	28,78	12,11	
Composição Auxiliar	102486	SINAPI	CONCRETO FCK = 15MPa, TRAÇO 1:3:4:3:4 (EM MASSA SECA DE CIMENTO/ AREIA MÉDIA/ SEIXO ROLADO) - PREPARO MANUAL. AF_05/2021	Produção de Concreto	m³	0,0208000	0,0000000	1.019,34	21,20	
Composição Auxiliar	88239	SINAPI	AJUDANTE DE CARPINTEIRO COM ENCARGOS COMPLEMENTARES	Livro SINAPI: Cálculos e Parâmetros	H	0,4210000	0,0000000	23,66	9,96	
Insumo	00035275	SINAPI	PILAR QUADRADO NAO APARELHADO *15 X 15* CM, EM MACARANDUBA/MASSARANDUBA, ANGELIM OU EQUIVALENTE DA REGIAO - BRUTA	Material	M	0,6926000	0,0000000	80,78	55,94	
Insumo	00020211	SINAPI	VIGA APARELHADA *6 X 16* CM, EM MACARANDUBA/MASSARANDUBA, ANGELIM OU EQUIVALENTE DA REGIAO	Material	M	2,7273000	0,0000000	25,59	69,79	
Insumo	00020204	SINAPI	PRANCHA APARELHADO *7,5 X 23* CM, EM MACARANDUBA/MASSARANDUBA, ANGELIM OU EQUIVALENTE DA	Material	M	0,6465000	0,0000000	61,11	39,50	
Insumo	00039027	SINAPI	PREGO DE AÇO POLIDO COM CABECA 19 X 36 (3 1/4 X 9)	Material	KG	0,0312000	0,0000000	20,32	0,63	
Insumo	00004721	SINAPI	PEDRA BRITADA N. 1 (9,5 A 19 MM) POSTO PEDREIRA/FORNECEDOR, SEM FRETE	Material	m³	0,0023000	0,0000000	248,89	0,57	
					MO sem LS =>	8,67	LS =>	9,84	MO com LS =>	18,51
					Valor do BDI =>	46,38				256,08
						Quant. =>		9,20	Preço Total =>	2.355,93

4.9	Código	Banco	Descrição	Tipo	Und	Quant.	Porcent.	Valor Unit	Total	
Composição	98504	SINAPI	PLANTIO DE GRAMA BATATAIS EM PLACAS. AF_07/2024	Paisagismo - Plantio	m²	1,0000000		16,08	16,08	
Composição Auxiliar	88316	SINAPI	SERVENTE COM ENCARGOS COMPLEMENTARES	Livro SINAPI: Cálculos e Parâmetros	H	0,1386000	0,0000000	23,66	3,27	
Composição Auxiliar	88441	SINAPI	JARDINEIRO COM ENCARGOS COMPLEMENTARES	Livro SINAPI: Cálculos e Parâmetros	H	0,0277000	0,0000000	24,37	0,67	
Insumo	00003324	SINAPI	GRAMA BATATAIS EM PLACAS, SEM PLANTIO	Material	m²	1,0000000	0,0000000	12,14	12,14	
					MO sem LS =>	1,27	LS =>	1,45	MO com LS =>	2,72
					Valor do BDI =>	3,55				19,63
						Quant. =>		260,60	Preço Total =>	5.115,57

4.10	Código	Banco	Descrição	Tipo	Und	Quant.	Porcent.	Valor Unit	Total	
Composição	105521	SINAPI	ESPALHAMENTO DE TERRA VEGETAL PARA O PLANTIO. AF_07/2024	Paisagismo - Plantio	m²	1,0000000		4,31	4,31	
Composição Auxiliar	88441	SINAPI	JARDINEIRO COM ENCARGOS COMPLEMENTARES	Livro SINAPI: Cálculos e Parâmetros	H	0,0110000	0,0000000	24,37	0,26	
Composição Auxiliar	88316	SINAPI	SERVENTE COM ENCARGOS COMPLEMENTARES	Livro SINAPI: Cálculos e Parâmetros	H	0,0548000	0,0000000	23,66	1,29	
Insumo	00007253	SINAPI	TERRA VEGETAL (GRANEL)	Material	m³	0,0129000	0,0000000	214,28	2,76	
					MO sem LS =>	0,50	LS =>	0,57	MO com LS =>	1,07
					Valor do BDI =>	0,95				5,26

5 INSTALAÇÕES ELÉTRICAS (PRAÇA)									53.205,98
5.1 POSTES									22.788,18
5.1.1	Código	Banco	Descrição	Tipo	Und	Quant.	Valor Unit	Total	
Composição	14031	ORSE	Poste decorativo com 02 pétalas, em aço galvanizado com difusor em vidro transparente temperado, ref. PT-301/2, da Aladin ou similar, com 3,00m, inclusive lâmpada de led 50w	Postes Tubulares de Ferro Galvanizado	un	1,0000000	1.036,70	1.036,70	
Item	Código	Banco	Descrição	Tipo	Und	Quant.	Valor Unit	Total	
Insumo		ORSE	Servente de obras (horista)	Mão de Obra	h	2,5000000	14,58	36,45	
Composição	00006111/SINA 10549	ORSE	Encargos Complementares - Servente	Provisórios	h	2,5000000	3,86	9,65	
Insumo		ORSE	Eletricista (horista)	Mão de Obra	h	2,5000000	20,44	51,10	
Composição	00002436/SINA 126	ORSE	Concreto simples fabricado na obra, fck=15 mpa, lançado e adensado	Concreto Simples	m³	0,0270000	605,44	16,34	
Composição	10552	ORSE	Encargos Complementares - Eletricista	Provisórios	h	2,5000000	3,73	9,32	
Insumo	13285	ORSE	Lâmpada led 50w de potência, luz branca bivolt, marca LLum ou similar	Material	un	2,0000000	31,65	63,30	
Insumo	11142	ORSE	Poste decorativo com 02 pétalas, em aço galvanizado, difusor em vidro transparente temperado, ref. PT-301/2 da Aladin ou similar, com 3,00m	Material	un	1,0000000	850,22	850,22	

Detalhamento de Cálculo ORSE

Item	Código	Banco	Descrição	Tipo	Und	Quant.	Valor Unit	Total
Insumo		ORSE	Servente de obras (horista)	Mão de Obra	h	2,7057400	14,58	39,44
Insumo	00006111/SINA 10362	ORSE	Seguro de vida e acidente em grupo	Serviços	un	0,0235352	12,54	0,29
Insumo	4728	ORSE	Talhadeira chata 10"	Material	un	0,0008117	18,58	0,01
Insumo		ORSE	Capacete de segurança aba frontal com suspensão de polietileno, sem jugular (classe b)	Material	un	0,0031380	13,50	0,04
Insumo	00012895/SINA 158	ORSE	Almoço (Participação do empregador)	Material	un	0,5324181	14,00	7,45
Insumo	10788	ORSE	Pá quadrada	Material	un	0,0005411	36,90	0,01
Insumo		ORSE	Capa para chuva em pvc com forro de poliéster, com capuz (amarela ou azul)	Material	un	0,0010460	20,11	0,02
Insumo	00012894/SINA 2378	ORSE	Vale transporte	Material	un	0,4196994	4,50	1,88
Insumo	10596	ORSE	Protetor auricular	Material	un	0,0235352	4,81	0,11
Insumo	10761	ORSE	Refeição - café da manhã ( café com leite e dois pães com manteiga)	Serviços	un	0,5324181	5,00	2,66
Insumo	1651	ORSE	Óculos branco proteção	Material	pr	0,0041831	6,00	0,02
Insumo		ORSE	Carrinho de mão, em aço, com capacidade de "45 a 65" l / "100" kg, pneu com câmara	Material	un	0,0005411	195,80	0,10
Insumo	00002711/SINA 4729	ORSE	Marreta 1 kg com cabo	Material	un	0,0002706	37,80	0,01
Insumo		ORSE	Luva raspa de couro, cano curto (punho "7" cm)	Material	par	0,0120291	10,87	0,13
Insumo	00012892/SINA 10517	ORSE	Exames admissionais/demissionais (checkup)	Serviços	cj	0,0020920	300,00	0,62
Insumo	941	ORSE	Fardamento com mangas curta	Material	un	0,0078451	193,04	1,51
Insumo	10599	ORSE	Protetor solar fps 30 com 120ml	Material	un	0,0094141	18,00	0,16
Insumo		ORSE	Bota de segurança com biqueira de aço e colarinho acolchoado	Material	par	0,0039331	73,93	0,29
Insumo	00012893/SINA 10492	ORSE	Cesta Básica	Material	un	0,0235352	205,00	4,82
Insumo		ORSE	Eletricista (horista)	Mão de Obra	h	2,5000000	20,44	51,10
Insumo	00002436/SINA 00001379/SINA	ORSE	Cimento portland composto cp ii-32	Material	kg	7,9110000	0,80	6,32
Insumo	00000367/SINA	ORSE	Areia grossa - posto jazida/fornecedor (retirado na jazida, sem transporte)	Material	m³	0,0246510	101,30	2,49
Insumo		ORSE	Pedra britada n. 2 (19 a 38 mm) posto pedreira/fornecedor, sem frete	Material	m³	0,0169290	138,48	2,34
Insumo	00004718/SINA 00004721/SINA	ORSE	Pedra britada n. 1 (9,5 a 19 mm) posto pedreira/fornecedor, sem frete	Material	m³	0,0056430	137,75	0,77
Insumo	11264	ORSE	Marreta de 1/2 kg com cabo	Material	un	0,0000019	13,52	0,00
Insumo	11247	ORSE	Serra mármore	Material	un	0,0000010	319,90	0,00
Insumo	11245	ORSE	Desempoladeira de madeira 12x22	Material	un	0,0000068	11,60	0,00
Insumo	4722	ORSE	Colher de pedreiro	Material	un	0,0000039	18,80	0,00
Insumo	4174	ORSE	Desempenadeira de aço lisa, cabo madeira, ref.143, Atlas ou similar	Material	un	0,0000049	12,90	0,00
Insumo	11243	ORSE	Martelo sem unha	Material	un	0,0000010	28,00	0,00
Insumo	10790	ORSE	Prumo de face	Material	un	0,0000010	25,95	0,00
Insumo	10282	ORSE	Regua de alumínio c/ 2,00m (para pedreiro)	Material	un	0,0000019	44,00	0,00
Insumo	11246	ORSE	Escala métrica de bambú	Material	Un	0,0000068	10,22	0,00
Insumo	10789	ORSE	Nível de bolha de madeira	Material	un	0,0000019	15,40	0,00
Insumo	11265	ORSE	Martelo de borracha com cabo	Material	un	0,0000039	18,75	0,00
Insumo		ORSE	Pedreiro (horista)	Mão de Obra	h	0,0097200	20,44	0,19
Insumo	00004750/SINA 10586	ORSE	Torquesa	Material	un	0,0000010	45,00	0,00
Insumo	10585	ORSE	Arco de serra	Material	un	0,0000010	19,95	0,00
Insumo		ORSE	Carpinteiro de formas para concreto (horista)	Mão de Obra	h	0,0097200	20,44	0,19
Insumo	00001213/SINA 00000378/SINA	ORSE	Armador (horista)	Mão de Obra	h	0,0048600	20,44	0,09
Insumo	10577	ORSE	Serrote 40cm	Material	un	0,0000010	36,00	0,00
Insumo	11249	ORSE	Serra circular elétrica portátil	Equipamento	un	0,0000010	979,65	0,00
Insumo	11244	ORSE	Martelo com unha	Material	un	0,0000019	39,10	0,00
Insumo	11248	ORSE	Furadeira e Parafusadeira elétrica Bosch ou Similar profissional	Equipamento	un	0,0000010	246,00	0,00
Insumo	10578	ORSE	Formão grande	Material	un	0,0000019	21,30	0,00
Insumo	10579	ORSE	Chave de fenda chata 30 cm	Material	un	0,0005019	26,89	0,01

MUNICÍPIO DE SOCORRO DO PIAUÍ  
CNPJ: 06.553.671/0001-66

Insumo	11242	ORSE	Chave inglesa 12"	Material	un	0,0002500	44,00	0,01	
Insumo	11241	ORSE	Alicate volt-amperimetro	Material	un	0,0005000	170,60	0,08	
Insumo	11240	ORSE	Alicate com isolamento	Material	un	0,0005000	47,69	0,02	
Insumo	13285	ORSE	Lâmpada led 50w de potência, luz branca bivolt, marca LLum ou similar	Material	un	2,0000000	31,65	63,30	
Insumo	11142	ORSE	Poste decorativo com 02 pétalas, em aço galvanizado, difusor em vidro transparente temperado, ref. PT-301/2 da Aladin ou similar, com 3,00m	Material	un	1,0000000	850,22	850,22	
				MO sem LS =>	42,66	LS =>	48,35	MO com LS =>	91,01
				Valor do BDI =>	229,31			Valor com BDI =>	1.266,01
						<b>Quant. =&gt;</b>	<b>18,00</b>	<b>Preço Total =&gt;</b>	<b>22.788,18</b>

<b>5.2</b>			<b>INFRAESTRUTURA SUBTERRÂNEA</b>						<b>30.417,80</b>
<b>5.2.1</b>	<b>Código</b>	<b>Banco</b>	<b>Descrição</b>	<b>Tipo</b>	<b>Und</b>	<b>Quant.</b>	<b>Porcent.</b>	<b>Valor Unit</b>	<b>Total</b>
Composição	93358	SINAPI	ESCAVAÇÃO MANUAL DE VALA. AF_09/2024	Escavação de Valas	m³	1,0000000		93,59	93,59
Composição Auxiliar	88316	SINAPI	SERVEnte COM ENCARGOS COMPLEMENTARES	Livro SINAPI: Cálculos e Parâmetros	H	3,9557667	0,0000000	23,66	93,59
				MO sem LS =>	30,16	LS =>	34,20	MO com LS =>	64,36
				Valor do BDI =>	20,70				114,29
						<b>Quant. =&gt;</b>	<b>36,00</b>	<b>Preço Total =&gt;</b>	<b>4.114,44</b>

<b>5.2.2</b>	<b>Código</b>	<b>Banco</b>	<b>Descrição</b>	<b>Tipo</b>	<b>Und</b>	<b>Quant.</b>	<b>Porcent.</b>	<b>Valor Unit</b>	<b>Total</b>
Composição	104737	SINAPI	REATERRO MANUAL DE VALAS, COM PLACA VIBRATÓRIA. AF_08/2023	Aterro e Reaterro de Valas	m³	1,0000000		23,56	23,56
Composição Auxiliar	91277	SINAPI	PLACA VIBRATÓRIA REVERSÍVEL COM MOTOR 4 TEMPOS A GASOLINA, FORÇA CENTRÍFUGA DE 25 KN (2500 KGF), POTÊNCIA 5,5 CV - CHP DIURNO. AF_08/2015	Custos Horários Produtivo e Improdutivo dos Equipamentos	CHP	0,0942000	0,0000000	10,04	0,94
Composição Auxiliar	88316	SINAPI	SERVEnte COM ENCARGOS COMPLEMENTARES	Livro SINAPI: Cálculos e Parâmetros	H	0,8809000	0,0000000	23,66	20,84
Composição Auxiliar	5903	SINAPI	CAMINHÃO PIPA 10.000 L TRUCADO. PESO BRUTO TOTAL 23.000 KG, CARGA ÚTIL MÁXIMA 15.935 KG, DISTÂNCIA ENTRE EIXOS 4,8 M, POTÊNCIA 230 CV, INCLUSIVE TANQUE DE AÇO PARA TRANSPORTE DE ÁGUA - CHI DIURNO. AF_06/2014	Custos Horários Produtivo e Improdutivo dos Equipamentos	CHI	0,0006000	0,0000000	74,81	0,04
Composição Auxiliar	5901	SINAPI	CAMINHÃO PIPA 10.000 L TRUCADO. PESO BRUTO TOTAL 23.000 KG, CARGA ÚTIL MÁXIMA 15.935 KG, DISTÂNCIA ENTRE EIXOS 4,8 M, POTÊNCIA 230 CV, INCLUSIVE TANQUE DE AÇO PARA TRANSPORTE DE ÁGUA - CHP DIURNO. AF_06/2014	Custos Horários Produtivo e Improdutivo dos Equipamentos	CHP	0,0054000	0,0000000	323,63	1,74
				MO sem LS =>	6,77	LS =>	7,68	MO com LS =>	14,45
				Valor do BDI =>	5,21				28,77
						<b>Quant. =&gt;</b>	<b>36,00</b>	<b>Preço Total =&gt;</b>	<b>1.035,72</b>

<b>5.2.3</b>	<b>Código</b>	<b>Banco</b>	<b>Descrição</b>	<b>Tipo</b>	<b>Und</b>	<b>Quant.</b>	<b>Porcent.</b>	<b>Valor Unit</b>	<b>Total</b>
Composição	97667	SINAPI	ELETRODUTO FLEXÍVEL CORRUGADO, PEAD, DN 50 (1 1/2"), PARA REDE ENTERRADA DE DISTRIBUIÇÃO DE ENERGIA ELÉTRICA - FORNECIMENTO E INSTALAÇÃO. AF_12/2021	Redes Enterradas de Distribuição Elétrica	M	1,0000000		11,74	11,74
Composição Auxiliar	88247	SINAPI	AUXILIAR DE ELETRICISTA COM ENCARGOS COMPLEMENTARES	Livro SINAPI: Cálculos e Parâmetros	H	0,0672000	0,0000000	24,79	1,66
Composição Auxiliar	88264	SINAPI	ELETRICISTA COM ENCARGOS COMPLEMENTARES	Livro SINAPI: Cálculos e Parâmetros	H	0,0672000	0,0000000	30,09	2,02
Insumo	00039246	SINAPI	ELETRODUTO/DUTO PEAD FLEXÍVEL PAREDE SIMPLES, CORRUGAÇÃO HELICOIDAL, COR PRETA, SEM ROSCA, DE 1 1/2", CRC 680 N, PARA CABEAMENTO SUBTERRÂNEO (NBR 15715)	Material	M	1,1000000	0,0000000	7,33	8,06
				MO sem LS =>	1,25	LS =>	1,42	MO com LS =>	2,67
				Valor do BDI =>	2,59				14,33
						<b>Quant. =&gt;</b>	<b>320,00</b>	<b>Preço Total =&gt;</b>	<b>4.585,60</b>

<b>5.2.4</b>	<b>Código</b>	<b>Banco</b>	<b>Descrição</b>	<b>Tipo</b>	<b>Und</b>	<b>Quant.</b>	<b>Porcent.</b>	<b>Valor Unit</b>	<b>Total</b>
Composição	95728	SINAPI	ELETRODUTO RÍGIDO SOLDÁVEL PVC. DN 32 MM (1"), APARENTE - FORNECIMENTO E INSTALAÇÃO. AF_01/2026	Instalações Elétricas - Eletrodutos, Conexões e Conduletores Aparentes	M	1,0000000		21,68	21,68
Composição Auxiliar	91170	SINAPI	FIXAÇÃO DE TUBOS HORIZONTAIS DE PVC ÁGUA. PVC ESGOTO, PVC ÁGUA PLUVIAL, CPVC, PPR, COBRE OU AÇO. DIÂMETROS MENORES OU IGUAIS A 40 MM, COM ABRAÇADEIRA METÁLICA RÍGIDA TIPO U PERFIL 1 1/4", FIXADA EM PERFILADO EM LAJE. AF_09/2023_PS	Rasgos e Fixações	M	1,0000000	0,0000000	11,92	11,92
Composição Auxiliar	88264	SINAPI	ELETRICISTA COM ENCARGOS COMPLEMENTARES	Livro SINAPI: Cálculos e Parâmetros	H	0,1141585	0,0000000	30,09	3,43
Composição Auxiliar	88247	SINAPI	AUXILIAR DE ELETRICISTA COM ENCARGOS COMPLEMENTARES	Livro SINAPI: Cálculos e Parâmetros	H	0,0570792	0,0000000	24,79	1,41
Insumo	00002679	SINAPI	ELETRODUTO DE PVC RÍGIDO SOLDÁVEL, CLASSE B, DE 32 MM	Material	M	1,0556000	0,0000000	4,67	4,92
				MO sem LS =>	4,24	LS =>	4,82	MO com LS =>	9,06
				Valor do BDI =>	4,79				26,47
						<b>Quant. =&gt;</b>	<b>80,00</b>	<b>Preço Total =&gt;</b>	<b>2.117,60</b>

<b>5.2.5</b>	<b>Código</b>	<b>Banco</b>	<b>Descrição</b>	<b>Tipo</b>	<b>Und</b>	<b>Quant.</b>	<b>Porcent.</b>	<b>Valor Unit</b>	<b>Total</b>
Composição	97891	SINAPI	CAIXA ENTERRADA ELÉTRICA RETANGULAR, EM ALVENARIA COM BLOCOS DE CONCRETO, FUNDO COM BRITA, DIMENSÕES INTERNAS: 0,4X0,4X0,4 M. AF_12/2020	Caixas Enterradas	UN	1,0000000		227,20	227,20
Composição Auxiliar	100475	SINAPI	ARGAMASSA TRAÇO 1:3 (EM VOLUME DE CIMENTO E AREIA MÉDIA ÚMIDA) COM ADIÇÃO DE IMPERMEABILIZANTE, PREPARO MECÂNICO COM BETONEIRA 400 L. AF_08/2019	Argamassas	m³	0,0261000	0,0000000	933,57	24,36
Composição Auxiliar	97734	SINAPI	PEÇA RETANGULAR PRÉ-MOLDADA, VOLUME DE CONCRETO DE 10 A 30 LITROS, TAXA DE AÇO APROXIMADA DE 30KG/M³. AF_03/2024	Estruturas Pré-Fabricadas e Pré-Moldadas	m³	0,0252000	0,0000000	3.316,14	83,56
Composição Auxiliar	88316	SINAPI	SERVEnte COM ENCARGOS COMPLEMENTARES	Livro SINAPI: Cálculos e Parâmetros	H	1,0814000	0,0000000	23,66	25,58
Composição Auxiliar	87316	SINAPI	ARGAMASSA TRAÇO 1:4 (EM VOLUME DE CIMENTO E AREIA GROSSA ÚMIDA) PARA CHAPISCO CONVENCIONAL, PREPARO MECÂNICO COM BETONEIRA 400 L. AF_08/2019	Argamassas	m³	0,0064000	0,0000000	600,85	3,84
Composição Auxiliar	88309	SINAPI	PEDREIRO COM ENCARGOS COMPLEMENTARES	Livro SINAPI: Cálculos e Parâmetros	H	1,3764000	0,0000000	29,47	40,56
Composição Auxiliar	101619	SINAPI	PREPARO DE FUNDO DE VALA COM LARGURA MENOR QUE 1,5 M, COM CAMADA DE BRITA, LANÇAMENTO MANUAL. AF_01/2026	Escoramento e Preparo de Fundo de Valas	m³	0,0490000	0,0000000	463,60	22,71
Insumo	00000650	SINAPI	BLOCO DE VEDAÇÃO DE CONCRETO, 9 X 19 X 39 CM (CLASSE C - NBR 6136)	Material	UN	10,0361000	0,0000000	2,65	26,59

MUNICIPIO DE SOCORRO DO PIAUÍ  
CNPJ: 06.553.671/0001-66

MO sem LS => 45,05 LS => 51,07 MO com LS => 96,12  
Valor do BDI => 50,25  
Quant. => 24,00 Preço Total => 6.658,80

5.2.6	Código	Banco	Descrição	Tipo	Und	Quant.	Porcent.	Valor Unit	Total	
Composição	93654	SINAPI	DISJUNTOR MONOPOLAR TIPO DIN, CORRENTE NOMINAL DE 16A - FORNECIMENTO E INSTALAÇÃO. AF. 07/2025	Instalações Elétricas - Quadros, Cabos, Disjuntores, Contatores e	UN	1,0000000		11,42	11,42	
Composição Auxiliar	88264	SINAPI	ELETRICISTA COM ENCARGOS COMPLEMENTARES	Livro SINAPI: Cálculos e Parâmetros	H	0,0354280	0,0000000	30,09	1,06	
Composição Auxiliar	88247	SINAPI	AUXILIAR DE ELETRICISTA COM ENCARGOS COMPLEMENTARES	Livro SINAPI: Cálculos e Parâmetros	H	0,0354280	0,0000000	24,79	0,87	
Insumo	00001570	SINAPI	TERMINAL A COMPRESSAO EM COBRE ESTANHADO PARA CABO 2,5 MM2, 1 FURO E 1 COMPRESSAO, PARA PARAFUSO DE FIXACAO M5	Material	UN	1,0000000	0,0000000	1,15	1,15	
Insumo	00034653	SINAPI	DISJUNTOR TERMOMAGNETICO PARA TRILHO DIN (IEC), MONOPOLAR, 6 - 32 A	Material	UN	1,0000000	0,0000000	8,34	8,34	
					MO sem LS =>	0,66	LS =>	0,75	MO com LS =>	1,41
					Valor do BDI =>	2,52				13,94
					Quant. =>			1,00	Preço Total =>	13,94

5.2.7	Código	Banco	Descrição	Tipo	Und	Quant.	Porcent.	Valor Unit	Total	
Composição	101632	SINAPI	RELÉ FOTOELÉTRICO PARA COMANDO DE ILUMINAÇÃO EXTERNA 1000 W - FORNECIMENTO E INSTALAÇÃO. AF. 02/2025	Luminárias Externas	UN	1,0000000		32,89	32,89	
Composição Auxiliar	88247	SINAPI	AUXILIAR DE ELETRICISTA COM ENCARGOS COMPLEMENTARES	Livro SINAPI: Cálculos e Parâmetros	H	0,0146000	0,0000000	24,79	0,36	
Composição Auxiliar	88264	SINAPI	ELETRICISTA COM ENCARGOS COMPLEMENTARES	Livro SINAPI: Cálculos e Parâmetros	H	0,0146000	0,0000000	30,09	0,43	
Insumo	00021127	SINAPI	FITA ISOLANTE ADESIVA ANTICHAMA, USO ATE 750 V, EM ROLO DE 19 MM X 5 M	Material	UN	0,0210000	0,0000000	3,66	0,07	
Insumo	00002510	SINAPI	RELE FOTOELÉTRICO INTERNO E EXTERNO BIVOLT 1000 W, DE CONECTOR, SEM BASE	Material	UN	1,0000000	0,0000000	32,03	32,03	
					MO sem LS =>	0,27	LS =>	0,31	MO com LS =>	0,58
					Valor do BDI =>	7,27				40,16
					Quant. =>			36,00	Preço Total =>	1.445,76

5.2.8	Código	Banco	Descrição	Tipo	Und	Quant.	Porcent.	Valor Unit	Total	
Composição	106027	SINAPI	DISPOSITIVO DPS 20KA-175V OU 275V - FORNECIMENTO E INSTALAÇÃO. AF. 07/2025	Instalações Elétricas - Quadros, Cabos, Disjuntores, Contatores e	UN	1,0000000		71,44	71,44	
Composição Auxiliar	88264	SINAPI	ELETRICISTA COM ENCARGOS COMPLEMENTARES	Livro SINAPI: Cálculos e Parâmetros	H	0,1324490	0,0000000	30,09	3,98	
Composição Auxiliar	88247	SINAPI	AUXILIAR DE ELETRICISTA COM ENCARGOS COMPLEMENTARES	Livro SINAPI: Cálculos e Parâmetros	H	0,1324490	0,0000000	24,79	3,28	
Insumo	00039465	SINAPI	DISPOSITIVO DPS CLASSE II, 1 POLO, TENSÃO MÁXIMA DE 175 V, CORRENTE MÁXIMA DE "20" KA (TIPO AC)	Material	UN	1,0000000	0,0000000	62,40	62,40	
Insumo	00001573	SINAPI	TERMINAL A COMPRESSAO EM COBRE ESTANHADO PARA CABO 6 MM2, 1 FURO E 1 COMPRESSAO, PARA PARAFUSO DE FIXACAO M6	Material	UN	1,0000000	0,0000000	1,78	1,78	
					MO sem LS =>	2,47	LS =>	2,81	MO com LS =>	5,28
					Valor do BDI =>	15,80				87,24
					Quant. =>			1,00	Preço Total =>	87,24

5.2.9	Código	Banco	Descrição	Tipo	Und	Quant.	Porcent.	Valor Unit	Total	
Composição	C2067	SEINFRA	QUADRO DE DISTRIBUIÇÃO DE LUZ EMBUTIR ATÉ 12 DIVISÕES 207X332X95mm, C/BARRAMENTO	0	UN	1,0000000		323,71	323,71	
Insumo	10042	SEINFRA	AJUDANTE DE ELETRICISTA	Mão de Obra	H	2,0000000	0,0000000	21,10	42,20	
Insumo	12312	SEINFRA	ELETRICISTA	Mão de Obra	H	2,0000000	0,0000000	26,85	53,70	
Insumo	11754	SEINFRA	QUADRO DISTRIBUIÇÃO LUZ 207X332X95MM	Material	UN	1,0000000	0,0000000	112,24	112,24	
Insumo	10193	SEINFRA	BARRAMENTO NEUTRO P/ BAIXA TENSÃO	Material	UN	1,0000000	0,0000000	41,32	41,32	
Insumo	10194	SEINFRA	BARRAMENTO PRINCIPAL P/ BAIXA TENSÃO	Material	UN	1,0000000	0,0000000	40,65	40,65	
Insumo	10195	SEINFRA	BARRAMENTO TERRA P/ BAIXA TENSÃO	Material	UN	1,0000000	0,0000000	33,60	33,60	
					MO sem LS =>	44,95	LS =>	50,95	MO com LS =>	95,90
					Valor do BDI =>	71,60				395,31
					Quant. =>			1,00	Preço Total =>	395,31

5.2.10	Código	Banco	Descrição	Tipo	Und	Quant.	Valor Unit	Total	
Composição	ED-48700	SETOP	ATERRAMENTO COM HASTE DE COBRE, TIPO COPPERWELD, DIÂMETRO DE 5/8", COMPRIMENTO DE 240CM, EXCLUSIVE CABO E CAIXA PARA ATERRAMENTO, INCLUSIVE GRAMPO PARA HASTE E INSTALAÇÃO	ED-	un	1,0000000	103,53	103,53	
								Custo Horário da Execução (A) + (B) + (C)	0
								(D) Produção de Equipe	1
								(E) Custo Unitário da Execução [(A) + (B) + (C)] / (D)	0

F	Código	Banco	Material	Quantidade	Unidade	Preço	Custo Horário	
Insumo	MATED-12520	SETOP	CONECTOR PARA HASTE DE ATERRAMENTO (DIÂMETRO: 5/8"-3/4")DIÂMETRO DO CONDUTOR: 10-50MM2)	1,0000000	un	14,20	14,20	
Insumo	MATED-11478	SETOP	HASTE PARA ATERRAMENTO COPPERWELD (DIÂMETRO: 5/8")COMPRIMENTO: 240CM MATERIAL DO NÚCLEO: AÇO (SAE 1010/1020) REVESTIMENTO: COBRE ELETROLÍTICO TIPO: BAIXA CAMADA)	1,0000000	un	40,02	40,02	
							(F)Total:	54,22

G	Código	Banco	Serviços	Quantidade	Unidade	Preço	Custo Horário			
Composição	ED-50373	SETOP	ELETRICISTA COM ENCARGOS COMPLEMENTARES	0,8627451	hora	31,64	27,30			
Composição	ED-50362	SETOP	AJUDANTE DE ELETRICISTA COM ENCARGOS COMPLEMENTARES	0,8627451	hora	25,52	22,02			
							(G)Total:	49,3146		
					MO sem LS =>	17,77	LS =>	20,14	MO com LS =>	37,91
					Valor do BDI =>	22,90			Valor com BDI =>	126,43
					Quant. =>		3,00	Preço Total =>	379,29	

5.2.11	Código	Banco	Descrição	Tipo	Und	Quant.	Valor Unit	Total
--------	--------	-------	-----------	------	-----	--------	------------	-------

Composição	ED-13931	SETOP	CORDOLHA DE COBRE NÚ, SEÇÃO TRANSVERSAL DE 16MM2, PARA ELEMENTOS DE CAPTAÇÃO/ANEL DE CINTAMENTO (SPDA), INCLUSIVE PRESILHA DE FIXAÇÃO	ED-	m	1,0000000	22,46	22,46		
<b>Custo Horário da Execução (A) + (B) + (C)</b>								<b>0</b>		
<b>(D) Produção de Equipe</b>								<b>1</b>		
<b>(E) Custo Unitário da Execução [(A) + (B) + (C)] / (D)</b>								<b>0</b>		
F	Código	Banco	Materiais	Quantidade	Unidade	Preço		Custo Horário		
Insumo	MATED-12014	SETOP	CONNECTOR FENDIDO DE PRESSÃO "SPLIT-BOLT" (ACABAMENTO: LATÃO)SEÇÃO DO CABO: 2,5-16MM2)	0,0200000	un		7,98	0,16		
Insumo	MATED-4383	SETOP	PARAFUSO (ROSCA: AUTOATARRAXANTE CABEÇA: PANELA FENDA COMPRIMENTO: 38MM DIÂMETRO: 4,2MM)	0,6666667	un		0,28	0,19		
Insumo	MATED-12613	SETOP	CORDOLHA DE COBRE NÚ (SEÇÃO TRANSVERSAL: 16MM2 NÚMEROS DE FIOS: 7 DIÂMETRO DOS FIOS: 1,70MM CLASSE: 2A)	1,0300000	m		13,46	13,86		
Insumo	MATED-13020	SETOP	PRESILHA PARA CABO DE COBRE (MATERIAL: LATÃO)SEÇÃO TRANSVERSAL: 16,25MM2 APLICAÇÃO: INSTALAÇÃO ELÉTRICA E SISTEMA DE PROTEÇÃO CONTRA DESCARGA ATMOSFÉRICA)	0,6666667	un		1,52	1,01		
Insumo	MATED-34309	SETOP	BUCHA DE NYLON (DIÂMETRO NOMINAL: 6MM COMPRIMENTO DA BUCHA: 30MM DIÂMETRO DO PARAFUSO: 3,5-4,8MM)	0,6666667	un		0,13	0,09		
<b>(F) Total:</b>								<b>15,3101</b>		
G	Código	Banco	Serviços	Quantidade	Unidade	Preço		Custo Horário		
Composição	ED-50362	SETOP	AJUDANTE DE ELETRICISTA COM ENCARGOS COMPLEMENTARES	0,1250000	hora		25,52	3,19		
Composição	ED-50373	SETOP	ELETRICISTA COM ENCARGOS COMPLEMENTARES	0,1250000	hora		31,64	3,96		
<b>(G) Total:</b>								<b>7,145</b>		
					MO sem LS =>	2,57	LS =>	2,92	MO com LS =>	5,49
					Valor do BDI =>	4,96		Valor com BDI =>	27,42	
					<b>Quant. =&gt;</b>	<b>25,00</b>	<b>Preço Total =&gt;</b>	<b>685,50</b>		

5.2.12	Código	Banco	Descrição	Tipo	Und	Quant.	Porcent.	Valor Unit	Total	
Composição	91931	SINAPI	CABO DE COBRE FLEXÍVEL ISOLADO, 6 MM², ANTI-CHAMA 0,6/1,0 KV, PARA CIRCUITOS TERMINAIS - FORNECIMENTO E INSTALAÇÃO. AF_03/2023	Instalações Elétricas - Eletrodutos Embutidos, Cabos, Caixas, Tomadas e Interruptores	M	1,0000000		11,74	11,74	
Composição Auxiliar	88247	SINAPI	AUXILIAR DE ELETRICISTA COM ENCARGOS COMPLEMENTARES	Livro SINAPI: Cálculos e Parâmetros	H	0,0510000	0,0000000	24,79	1,26	
Composição Auxiliar	88264	SINAPI	ELETRICISTA COM ENCARGOS COMPLEMENTARES	Livro SINAPI: Cálculos e Parâmetros	H	0,0510000	0,0000000	30,09	1,53	
Insumo	0000094	SINAPI	CABO DE COBRE, FLEXIVEL, CLASSE 4 OU 5, ISOLACAO EM PVC/A, ANTICHAMA BWF-B, COBERTURA PVC-ST1, ANTICHAMA BWF-B, 1 CONDUTOR, 0,6/1 KV, SECAO NOMINAL 6 MM2	Material	M	1,2434000	0,0000000	7,18	8,92	
Insumo	00021127	SINAPI	FITA ISOLANTE ADESIVA ANTICHAMA, USO ATE 750 V, EM ROLO DE 19 MM X 5 M	Material	UN	0,0094000	0,0000000	3,66	0,03	
					MO sem LS =>	0,95	LS =>	1,08	MO com LS =>	2,03
					Valor do BDI =>	2,59				14,33
					<b>Quant. =&gt;</b>	<b>240,00</b>	<b>Preço Total =&gt;</b>	<b>3.439,20</b>		

5.2.13	Código	Banco	Descrição	Tipo	Und	Quant.	Porcent.	Valor Unit	Total	
Composição	91929	SINAPI	CABO DE COBRE FLEXÍVEL ISOLADO, 4 MM², ANTI-CHAMA 0,6/1,0 KV, PARA CIRCUITOS TERMINAIS - FORNECIMENTO E INSTALAÇÃO. AF_03/2023	Instalações Elétricas - Eletrodutos Embutidos, Cabos, Caixas, Tomadas e Interruptores	M	1,0000000		8,28	8,28	
Composição Auxiliar	88264	SINAPI	ELETRICISTA COM ENCARGOS COMPLEMENTARES	Livro SINAPI: Cálculos e Parâmetros	H	0,0390000	0,0000000	30,09	1,17	
Composição Auxiliar	88247	SINAPI	AUXILIAR DE ELETRICISTA COM ENCARGOS COMPLEMENTARES	Livro SINAPI: Cálculos e Parâmetros	H	0,0390000	0,0000000	24,79	0,96	
Insumo	00001021	SINAPI	CABO DE COBRE, FLEXIVEL, CLASSE 4 OU 5, ISOLACAO EM PVC/A, ANTICHAMA BWF-B, COBERTURA PVC-ST1, ANTICHAMA BWF-B, 1 CONDUTOR, 0,6/1 KV, SECAO NOMINAL 4 MM2	Material	M	1,2434000	0,0000000	4,93	6,12	
Insumo	00021127	SINAPI	FITA ISOLANTE ADESIVA ANTICHAMA, USO ATE 750 V, EM ROLO DE 19 MM X 5 M	Material	UN	0,0094000	0,0000000	3,66	0,03	
					MO sem LS =>	0,72	LS =>	0,83	MO com LS =>	1,55
					Valor do BDI =>	1,83				10,11
					<b>Quant. =&gt;</b>	<b>540,00</b>	<b>Preço Total =&gt;</b>	<b>5.459,40</b>		

6	BANCOS E LIXEIRAS								25.747,32	
6.1	Código	Banco	Descrição	Tipo	Und	Quant.	Porcent.	Valor Unit	Total	
Composição	C3611	SEINFRA	BANCO DE MADEIRA C/ASSENTO FIXADO EM CONCRETO E ENCOSTO FIXADO EM TUBO DE AÇO GALVANIZADO 3" (MÓDULO DE 2,60m)	0	UN	1,0000000		1.256,24	1.256,24	
Composição Auxiliar	C1279	SEINFRA	ESMALTE DUAS DEMÃOS EM ESQUADRIAS DE FERRO	0	m²	0,2300000	0,0000000	48,15	11,07	
Composição Auxiliar	C1256	SEINFRA	ESCAVAÇÃO MANUAL CAMPO ABERTO EM TERRA ATÉ 2M	0	m³	0,0500000	0,0000000	59,36	2,96	
Composição Auxiliar	C1603	SEINFRA	LANÇAMENTO E APLICAÇÃO DE CONCRETO C/ ELEVAÇÃO	0	m³	0,2200000	0,0000000	296,38	65,20	
Composição Auxiliar	C1399	SEINFRA	FORMA PLANA CHAPA COMPENSADA PLASTIFICADA, ESP. = 12mm UTIL. 5X	0	m²	0,9300000	0,0000000	129,88	120,78	
Composição Auxiliar	C2667	SEINFRA	VERNIZ 3 DEMÃOS EM ESQUADRIAS DE MADEIRA	0	m²	3,5000000	0,0000000	27,71	96,98	
Composição Auxiliar	C0836	SEINFRA	CONCRETO NÃO ESTRUTURAL PREPARO MANUAL	0	m³	0,2200000	0,0000000	520,88	114,59	
Insumo	I2173	SEINFRA	TUBO AÇO GALVANIZADO DE 80MM (3")	Material	M	1,8500000	0,0000000	121,68	225,10	
Insumo	I0498	SEINFRA	CARPINTEIRO	Mão de Obra	H	1,0000000	0,0000000	26,86	26,86	
Insumo	I6682	SEINFRA	PRANCHA DE MADEIRA MAÇARANDUBA (2,15X0,20X0,05)m	Material	UN	2,0000000	0,0000000	143,53	287,06	
Insumo	I1584	SEINFRA	PARAFUSO PARA MADEIRA CABEÇA CHATA 3.8 X 30MM	Material	UN	4,0000000	0,0000000	0,08	0,32	
Insumo	I1858	SEINFRA	SERRALHEIRO	Mão de Obra	H	2,0000000	0,0000000	26,86	53,72	
Insumo	I0046	SEINFRA	AJUDANTE DE SERRALHEIRO	Mão de Obra	H	1,0000000	0,0000000	21,10	21,10	
Insumo	I6681	SEINFRA	PRANCHA DE MADEIRA MAÇARANDUBA (2,15X0,25X0,05)m	Material	UN	1,0000000	0,0000000	182,54	182,54	
Insumo	I0532	SEINFRA	CHAPA DE AÇO FINA 3/16" (4,75MM - 38,00KG/M2)	Material	m²	0,0600000	0,0000000	294,12	17,64	
Insumo	I1589	SEINFRA	PARAFUSO PARA MADEIRA COM CABEÇA REDONDA 5X38	Material	UN	16,0000000	0,0000000	0,26	4,16	
Insumo	I0794	SEINFRA	CHUMBADOR TIPO PARABOULT 3/8 X 3 1/2"	Material	UN	8,0000000	0,0000000	3,27	26,16	
					MO sem LS =>	160,86	LS =>	182,31	MO com LS =>	343,17
					Valor do BDI =>	277,88				1.534,12

Quant. => 12,00 Preço Total => 18.409,44

6.2	Código	Banco	Descrição	Tipo	Und	Quant.	Valor Unit	Total
Composição	10536	ORSE	Lixeira em fibra de vidro, com capacidade 50L, com suporte (poste), FIOBERGLASS, REF. CLPD1085 ou similar	Diversos	un	1,0000000	333,82	333,82
Item	Código	Banco	Descrição	Tipo	Und	Quant.	Valor Unit	Total
Insumo	00004750/SINA	ORSE	Pedreiro (horista)	Mão de Obra	h	0,3000000	20,44	6,13
Composição	2497	ORSE	Escavação manual de vala ou cava em material de 1ª categoria, profundidade até 1,50m	Escavação Manual em Área Urbana	m³	0,0160000	55,52	0,88
Composição	95	ORSE	Concreto simples fabricado na obra, fck=13,5 mpa, lançado e adensado	Avenarias de Pedra e Concretos para Fundações	m³	0,0160000	578,08	9,24
Composição	10550	ORSE	Encargos Complementares - Pedreiro	Provisórios	h	0,3000000	3,73	1,11
Insumo	11237	ORSE	Lixeiras em fibra de vidro, com capacidade 50L, com suporte (poste), da Fiberglass, ref. CLPD1085 ou similar Padão EMURB	Material	un	1,0000000	311,00	311,00
Insumo	00006111/SINA	ORSE	Servente de obras (horista)	Mão de Obra	h	0,3000000	14,58	4,37
Composição	10549	ORSE	Encargos Complementares - Servente	Provisórios	h	0,3000000	3,86	1,15

**Detalhamento de Cálculo ORSE**

Item	Código	Banco	Descrição	Tipo	Und	Quant.	Valor Unit	Total
Insumo	00004750/SINA	ORSE	Pedreiro (horista)	Mão de Obra	h	0,3057600	20,44	6,24
Insumo	00006111/SINA	ORSE	Servente de obras (horista)	Mão de Obra	h	0,4699200	14,58	6,85
Insumo	10362	ORSE	Seguro de vida e acidente em grupo	Serviços	un	0,0035294	12,54	0,04
Insumo	4728	ORSE	Talhadeira chata 10"	Material	un	0,0001410	18,58	0,00
Insumo	00012895/SINA	ORSE	Capacete de segurança aba frontal com suspensão de polietileno, sem jugular (classe b)	Material	un	0,0004706	13,50	0,00
Insumo	158	ORSE	Almoço (Participação do empregador)	Material	un	0,0798438	14,00	1,11
Insumo	10788	ORSE	Pá quadrada	Material	un	0,0000940	36,90	0,00
Insumo	00012894/SINA	ORSE	Capa para chuva em pvc com forro de poliéster, com capuz (amarela ou azul)	Material	un	0,0001569	20,11	0,00
Insumo	2378	ORSE	Vale transporte	Material	un	0,0647812	4,50	0,29
Insumo	10596	ORSE	Protetor auricular	Material	un	0,0035294	4,81	0,01
Insumo	10761	ORSE	Refeição - café da manhã ( café com leite e dois pães com manteiga)	Serviços	un	0,0798438	5,00	0,39
Insumo	1651	ORSE	Óculos branco proteção	Material	pr	0,0006269	6,00	0,00
Insumo	00002711/SINA	ORSE	Carrinho de mão, em aço, com capacidade de *45 a 65" l / *100" kg, pneu com câmara	Material	un	0,0000940	195,80	0,01
Insumo	4729	ORSE	Marreta 1 kg com cabo	Material	un	0,0000470	37,80	0,00
Insumo	00012892/SINA	ORSE	Luva raspa de couro, cano curto (punho *7" cm)	Material	par	0,0018039	10,87	0,01
Insumo	10517	ORSE	Exames admissionais/demissionais (checkup)	Serviços	cj	0,0003137	300,00	0,09
Insumo	941	ORSE	Fardamento com mangas curta	Material	un	0,0011765	193,04	0,22
Insumo	10599	ORSE	Protetor solar fps 30 com 120ml	Material	un	0,0014118	18,00	0,02
Insumo	00012893/SINA	ORSE	Bota de segurança com biqueira de aço e colarinho acolchoado	Material	par	0,0006269	73,93	0,04
Insumo	10492	ORSE	Cesta Básica	Material	un	0,0035294	205,00	0,72
Insumo	00004718/SINA	ORSE	Pedra britada n. 2 (19 a 38 mm) posto pedreira/fornecedor, sem frete	Material	m³	0,0100320	138,48	1,38
Insumo	00004721/SINA	ORSE	Pedra britada n. 1 (9,5 a 19 mm) posto pedreira/fornecedor, sem frete	Material	m³	0,0033440	137,75	0,46
Insumo	00000367/SINA	ORSE	Areia grossa - posto jazida/fornecedor (retirado na jazida, sem transporte)	Material	m³	0,0150880	101,30	1,52
Insumo	00001379/SINA	ORSE	Cimento portland composto cp ii-32	Material	kg	4,0800000	0,80	3,26
Insumo	11264	ORSE	Marreta de 1/2 kg com cabo	Material	un	0,0000612	13,52	0,00
Insumo	11247	ORSE	Serra mármore	Material	un	0,0000306	319,90	0,00
Insumo	11245	ORSE	Desempoladeira de madeira 12x22	Material	un	0,0002140	11,60	0,00
Insumo	4722	ORSE	Colher de pedreiro	Material	un	0,0001223	18,80	0,00
Insumo	4174	ORSE	Desempenadeira de aço lisa, cabo madeira, ref.143, Atlas ou similar	Material	un	0,0001529	12,90	0,00
Insumo	11243	ORSE	Martelo sem unha	Material	un	0,0000306	28,00	0,00
Insumo	10790	ORSE	Prumo de face	Material	un	0,0000306	25,95	0,00
Insumo	10282	ORSE	Regua de alumínio c/ 2,00m (para pedreiro)	Material	un	0,0000612	44,00	0,00
Insumo	11246	ORSE	Escala métrica de bambú	Material	Un	0,0002140	10,22	0,00
Insumo	10789	ORSE	Nível de bolha de madeira	Material	un	0,0000612	15,40	0,00
Insumo	11265	ORSE	Martelo de borracha com cabo	Material	un	0,0001223	18,75	0,00
Insumo	10586	ORSE	Torquesa	Material	un	0,0000006	45,00	0,00
Insumo	10585	ORSE	Arco de serra	Material	un	0,0000006	19,95	0,00
Insumo	00001213/SINA	ORSE	Carpinteiro de formas para concreto (horista)	Mão de Obra	h	0,0057600	20,44	0,11
Insumo	00000378/SINA	ORSE	Armador (horista)	Mão de Obra	h	0,0028800	20,44	0,05
Insumo	10577	ORSE	Serrote 40cm	Material	un	0,0000006	36,00	0,00
Insumo	11249	ORSE	Serra circular elétrica portátil	Equipamento	un	0,0000006	979,65	0,00
Insumo	11244	ORSE	Martelo com unha	Material	un	0,0000012	39,10	0,00
Insumo	11248	ORSE	Furadeira e Parafusadeira elétrica Bosch ou Similar profissional	Equipamento	un	0,0000006	246,00	0,00
Insumo	10578	ORSE	Formão grande	Material	un	0,0000012	21,30	0,00
Insumo	10579	ORSE	Chave de fenda chata 30 cm	Material	un	0,0000012	26,89	0,00
Insumo	11237	ORSE	Lixeiras em fibra de vidro, com capacidade 50L, com suporte (poste), da Fiberglass, ref. CLPD1085 ou similar Padão EMURB	Material	un	1,0000000	311,00	311,00

MO sem LS => 6,21 LS => 7,04 MO com LS => 13,25  
Valor do BDI => 73,84 Valor com BDI => 407,66

Quant. => 18,00 Preço Total => 7.337,88

7									17.734,65	
BRINQUEDOS										
7.1	Código	Banco	Descrição	Tipo	Und	Quant.	Porcent.	Valor Unit	Total	
Composição	18014046	SIURB	PLAYGROUND BRINQUEDOS DE MADEIRA - GANGORRA DUPLA	Edificação	UN	1,0000000		1.554,20	1.554,20	
Insumo	79825	SIURB	PLAYGROUND-BRINQUEDOS DE MADEIRA-GANGORRA DUPLA - COLOCADO	Material	Un	1,0000000	0,0000000	1.554,20	1.554,20	
					MO sem LS =>	0,00	LS =>	0,00	MO com LS =>	0,00
					Valor do BDI =>	343,78				1.897,98
							Quant. =>	1,00	Preço Total =>	1.897,98

7.2										
BRINQUEDOS										
7.2	Código	Banco	Descrição	Tipo	Und	Quant.	Porcent.	Valor Unit	Total	
Composição	18014048	SIURB	PLAYGROUND BRINQUEDOS DE MADEIRA - BALANÇA DUPLA	Edificação	UN	1,0000000		2.720,50	2.720,50	
Insumo	79827	SIURB	PLAYGROUND-BRINQUEDOS DE MADEIRA-BALANÇA DUPLA - COLOCADO BASES LATERAIS EM "X"	Material	Un	1,0000000	0,0000000	2.720,50	2.720,50	
					MO sem LS =>	0,00	LS =>	0,00	MO com LS =>	0,00
					Valor do BDI =>	601,77				3.322,27
							Quant. =>	1,00	Preço Total =>	3.322,27

7.3										
BRINQUEDOS										
7.3	Código	Banco	Descrição	Tipo	Und	Quant.	Porcent.	Valor Unit	Total	
Composição	18014045	SIURB	PLAYGROUND BRINQUEDOS DE MADEIRA - ESCORREGADOR ( ALT.=1,80M COMP.=3,00M)	Edificação	UN	1,0000000		4.187,95	4.187,95	
Insumo	79824	SIURB	PLAYGROUND-BRINQUEDOS DE MADEIRA-ESCORREGADOR (COMPRIM DA PRANCHA ENTRE 2,5 E 3,00 M / ALT=1,8M) - COLOCADO	Material	Un	1,0000000	0,0000000	4.187,95	4.187,95	
					MO sem LS =>	0,00	LS =>	0,00	MO com LS =>	0,00
					Valor do BDI =>	926,37				5.114,32
							Quant. =>	2,00	Preço Total =>	10.228,64

7.4										
BRINQUEDOS										
7.4	Código	Banco	Descrição	Tipo	Und	Quant.	Porcent.	Valor Unit	Total	
Composição	18014049	SIURB	PLAYGROUND BRINQUEDOS DE MADEIRA - ESCADA HORIZONTAL	Edificação	UN	1,0000000		1.871,74	1.871,74	
Insumo	79828	SIURB	PLAYGROUND-BRINQUEDOS DE MADEIRA-ESCADA HORIZONTAL - COLOCADO	Material	Un	1,0000000	0,0000000	1.871,74	1.871,74	
					MO sem LS =>	0,00	LS =>	0,00	MO com LS =>	0,00
					Valor do BDI =>	414,02				2.285,76
							Quant. =>	1,00	Preço Total =>	2.285,76

8									127.423,17	
CONSTRUÇÃO DE QUIOSQUE 01										
INFRAESTRUTURA									11.355,95	
8.1.1	Código	Banco	Descrição	Tipo	Und	Quant.	Porcent.	Valor Unit	Total	
Composição	96523	SINAPI	ESCAVAÇÃO MANUAL PARA BLOCO DE COROAMENTO OU SAPATA (INCLUINDO ESCAVAÇÃO PARA COLOCAÇÃO DE FÓRMAS). AF_01/2024	Fundações Rasas (Blocos, Sapatas, Vigas Baldrame)	m³	1,0000000		102,42	102,42	
Composição Auxiliar	88316	SINAPI	SERVEnte COM ENCARGOS COMPLEMENTARES	Livro SINAPI: Cálculos e Parâmetros	H	3,1260000	0,0000000	23,66	73,96	
Composição Auxiliar	88309	SINAPI	PEDREIRO COM ENCARGOS COMPLEMENTARES	Livro SINAPI: Cálculos e Parâmetros	H	0,9660000	0,0000000	29,47	28,46	
					MO sem LS =>	33,91	LS =>	38,45	MO com LS =>	72,36
					Valor do BDI =>	22,65				125,07
							Quant. =>	2,88	Preço Total =>	360,20

8.1.2										
CONSTRUÇÃO DE QUIOSQUE 01										
8.1.2	Código	Banco	Descrição	Tipo	Und	Quant.	Porcent.	Valor Unit	Total	
Composição	96527	SINAPI	ESCAVAÇÃO MANUAL PARA VIGA BALDRAME OU SAPATA CORRIDA (INCLUINDO ESCAVAÇÃO PARA COLOCAÇÃO DE FÓRMAS). AF_01/2024	Fundações Rasas (Blocos, Sapatas, Vigas Baldrame)	m³	1,0000000		112,74	112,74	
Composição Auxiliar	88309	SINAPI	PEDREIRO COM ENCARGOS COMPLEMENTARES	Livro SINAPI: Cálculos e Parâmetros	H	1,0040000	0,0000000	29,47	29,58	
Composição Auxiliar	88316	SINAPI	SERVEnte COM ENCARGOS COMPLEMENTARES	Livro SINAPI: Cálculos e Parâmetros	H	3,5150000	0,0000000	23,66	83,16	
					MO sem LS =>	37,27	LS =>	42,25	MO com LS =>	79,52
					Valor do BDI =>	24,93				137,67
							Quant. =>	1,2144	Preço Total =>	167,18

8.1.3									
CONSTRUÇÃO DE QUIOSQUE 01									
8.1.3	Código	Banco	Descrição	Tipo	Und	Quant.	Porcent.	Valor Unit	Total
Composição	95952	SINAPI	(COMPOSIÇÃO REPRESENTATIVA) EXECUÇÃO DE ESTRUTURAS DE CONCRETO ARMADO CONVENCIONAL, PARA EDIFICAÇÃO HABITACIONAL MULTIFAMILIAR (PRÉDIO), FCK = 25 MPA. AF_01/2017	FUES - FUNDAÇÕES E ESTRUTURAS	m³	1,0000000		2.317,94	2.317,94
Composição Auxiliar	92451	SINAPI	MONTAGEM E DESMONTAGEM DE FÔRMA DE VIGA, ESCORAMENTO COM GARFO DE MADEIRA, PÉ-DIREITO SIMPLES, EM CHAPA DE MADEIRA RESINADA, 2 UTILIZAÇÕES. AF_09/2020	Fôrmas para Estruturas de Concreto Armado	m²	0,5700000	0,0000000	208,66	118,93
Composição Auxiliar	96533	SINAPI	FABRICAÇÃO, MONTAGEM E DESMONTAGEM DE FÔRMA PARA VIGA BALDRAME, EM MADEIRA SERRADA, E=25 MM, 2 UTILIZAÇÕES. AF_01/2024	Fundações Rasas (Blocos, Sapatas, Vigas Baldrame)	m²	0,3300000	0,0000000	103,23	34,06
Composição Auxiliar	95945	SINAPI	ARMAÇÃO DE ESCADA, DE UMA ESTRUTURA CONVENCIONAL DE CONCRETO ARMADO UTILIZANDO AÇO CA-50 DE 8,0 MM - MONTAGEM. AF_11/2020	Escadas	KG	0,6200000	0,0000000	15,61	9,67
Composição Auxiliar	96543	SINAPI	ARMAÇÃO DE BLOCO UTILIZANDO AÇO CA-60 DE 5 MM - MONTAGEM. AF_01/2024	Fundações Rasas (Blocos, Sapatas, Vigas Baldrame)	KG	0,2300000	0,0000000	19,82	4,55
Composição Auxiliar	92415	SINAPI	MONTAGEM E DESMONTAGEM DE FÔRMA DE PILARES RETANGULARES E ESTRUTURAS SIMILARES, PÉ-DIREITO SIMPLES, EM CHAPA DE MADEIRA COMPENSADA RESINADA, 2 UTILIZAÇÕES. AF_09/2020	Fôrmas para Estruturas de Concreto Armado	m²	0,8400000	0,0000000	148,08	124,38
Composição Auxiliar	92463	SINAPI	MONTAGEM E DESMONTAGEM DE FÔRMA DE VIGA, ESCORAMENTO COM GARFO DE MADEIRA, PÉ-DIREITO SIMPLES, EM CHAPA DE MADEIRA RESINADA, 8 UTILIZAÇÕES. AF_09/2020	Fôrmas para Estruturas de Concreto Armado	m²	1,8700000	0,0000000	131,41	245,73
Composição Auxiliar	92763	SINAPI	ARMAÇÃO DE PILAR OU VIGA DE ESTRUTURA CONVENCIONAL DE CONCRETO ARMADO UTILIZANDO AÇO CA-50 DE 12,5 MM - MONTAGEM. AF_06/2022	Armação para Estruturas de Concreto Armado	KG	10,5300000	0,0000000	8,65	91,08

MUNICÍPIO DE SOCORRO DO PIAUÍ  
CNPJ: 06.553.671/0001-66

Composição Auxiliar	92762	SINAPI	ARMAÇÃO DE PILAR OU VIGA DE ESTRUTURA CONVENCIONAL DE CONCRETO ARMADO UTILIZANDO AÇO CA-50 DE 10,0 MM - MONTAGEM. AF_06/2022	Armação para Estruturas de Concreto Armado	KG	16,4900000	0,0000000	10,34	170,50		
Composição Auxiliar	92766	SINAPI	ARMAÇÃO DE PILAR OU VIGA DE ESTRUTURA CONVENCIONAL DE CONCRETO ARMADO UTILIZANDO AÇO CA-50 DE 25,0 MM - MONTAGEM. AF_06/2022	Armação para Estruturas de Concreto Armado	KG	0,8200000	0,0000000	9,30	7,62		
Composição Auxiliar	92427	SINAPI	MONTAGEM E DESMONTAGEM DE FÔRMA DE PILARES RETANGULARES E ESTRUTURAS SIMILARES, PÉ-DIREITO SIMPLES, EM CHAPA DE MADEIRA COMPENSADA RESINADA, 8 UTILIZAÇÕES. AF_09/2020	Fôrmas para Estruturas de Concreto Armado	m²	2,7400000	0,0000000	63,75	174,67		
Composição Auxiliar	92764	SINAPI	ARMAÇÃO DE PILAR OU VIGA DE ESTRUTURA CONVENCIONAL DE CONCRETO ARMADO UTILIZANDO AÇO CA-50 DE 16,0 MM - MONTAGEM. AF_06/2022	Armação para Estruturas de Concreto Armado	KG	3,8500000	0,0000000	8,31	31,99		
Composição Auxiliar	92510	SINAPI	MONTAGEM E DESMONTAGEM DE FÔRMA DE LAJE MACIÇA, PÉ-DIREITO SIMPLES, EM CHAPA DE MADEIRA COMPENSADA RESINADA, 2 UTILIZAÇÕES. AF_09/2020	Fôrmas para Estruturas de Concreto Armado	m²	0,4700000	0,0000000	70,38	33,07		
Composição Auxiliar	92768	SINAPI	ARMAÇÃO DE LAJE DE ESTRUTURA CONVENCIONAL DE CONCRETO ARMADO UTILIZANDO AÇO CA-60 DE 5,0 MM - MONTAGEM. AF_06/2022	Armação para Estruturas de Concreto Armado	KG	0,8300000	0,0000000	13,09	10,86		
Composição Auxiliar	92769	SINAPI	ARMAÇÃO DE LAJE DE ESTRUTURA CONVENCIONAL DE CONCRETO ARMADO UTILIZANDO AÇO CA-50 DE 6,3 MM - MONTAGEM. AF_06/2022	Armação para Estruturas de Concreto Armado	KG	8,4700000	0,0000000	12,08	102,31		
Composição Auxiliar	92761	SINAPI	ARMAÇÃO DE PILAR OU VIGA DE ESTRUTURA CONVENCIONAL DE CONCRETO ARMADO UTILIZANDO AÇO CA-50 DE 8,0 MM - MONTAGEM. AF_06/2022	Armação para Estruturas de Concreto Armado	KG	0,0900000	0,0000000	11,71	1,05		
Composição Auxiliar	103673	SINAPI	LANÇAMENTO COM USO DE BOMBA, ADENSAMENTO E ACABAMENTO DE CONCRETO EM ESTRUTURAS. AF_02/2022	Concretagem para Estruturas de Concreto Armado	m³	1,0000000	0,0000000	45,04	45,04		
Composição Auxiliar	92759	SINAPI	ARMAÇÃO DE PILAR OU VIGA DE ESTRUTURA CONVENCIONAL DE CONCRETO ARMADO UTILIZANDO AÇO CA-60 DE 5,0 MM - MONTAGEM. AF_06/2022	Armação para Estruturas de Concreto Armado	KG	7,1300000	0,0000000	13,67	97,46		
Composição Auxiliar	95944	SINAPI	ARMAÇÃO DE ESCADA, DE UMA ESTRUTURA CONVENCIONAL DE CONCRETO ARMADO UTILIZANDO AÇO CA-50 DE 6,3 MM - MONTAGEM. AF_11/2020	Escadas	KG	0,5100000	0,0000000	19,82	10,10		
Composição Auxiliar	96544	SINAPI	ARMAÇÃO DE BLOCO UTILIZANDO AÇO CA-50 DE 6,3 MM - MONTAGEM. AF_01/2024	Fundações Rasas (Blocos, Sapatas, Vigas Baldrame)	KG	0,1600000	0,0000000	17,53	2,80		
Composição Auxiliar	92760	SINAPI	ARMAÇÃO DE PILAR OU VIGA DE ESTRUTURA CONVENCIONAL DE CONCRETO ARMADO UTILIZANDO AÇO CA-50 DE 6,3 MM - MONTAGEM. AF_06/2022	Armação para Estruturas de Concreto Armado	KG	5,8300000	0,0000000	12,65	73,74		
Composição Auxiliar	92765	SINAPI	ARMAÇÃO DE PILAR OU VIGA DE ESTRUTURA CONVENCIONAL DE CONCRETO ARMADO UTILIZANDO AÇO CA-50 DE 20,0 MM - MONTAGEM. AF_06/2022	Armação para Estruturas de Concreto Armado	KG	0,4300000	0,0000000	9,42	4,05		
Composição Auxiliar	92770	SINAPI	ARMAÇÃO DE LAJE DE ESTRUTURA CONVENCIONAL DE CONCRETO ARMADO UTILIZANDO AÇO CA-50 DE 8,0 MM - MONTAGEM. AF_06/2022	Armação para Estruturas de Concreto Armado	KG	10,7800000	0,0000000	11,17	120,41		
Composição Auxiliar	96546	SINAPI	ARMAÇÃO DE BLOCO UTILIZANDO AÇO CA-50 DE 10 MM - MONTAGEM. AF_01/2024	Fundações Rasas (Blocos, Sapatas, Vigas Baldrame)	KG	1,0000000	0,0000000	13,48	13,48		
Composição Auxiliar	101982	SINAPI	MONTAGEM E DESMONTAGEM DE FÔRMA PARA ESCADAS, COM 2 LANCES EM "U" E LAJE PLANA, EM CHAPA DE MADEIRA COMPENSADA PLASTIFICADA, 8 UTILIZAÇÕES. AF_11/2020	Escadas	m²	0,2100000	0,0000000	227,63	47,80		
Composição Auxiliar	92522	SINAPI	MONTAGEM E DESMONTAGEM DE FÔRMA DE LAJE MACIÇA, PÉ-DIREITO SIMPLES, EM CHAPA DE MADEIRA COMPENSADA RESINADA, 8 UTILIZAÇÕES. AF_09/2020	Fôrmas para Estruturas de Concreto Armado	m²	1,6100000	0,0000000	41,53	66,86		
Insumo	00001527	SINAPI	CONCRETO USINADO BOMBEAVEL, CLASSE DE RESISTENCIA C25, BRITA 0 E 1, SLUMP = 100 +/- 20 MM, COM BOMBEAMENTO (DISPONIBILIZACAO DE BOMBA), SEM O LANÇAMENTO (NBR 8953)	Material	m³	1,1030000	0,0000000	612,63	675,73		
						MO sem LS =>	196,67	LS =>	222,89	MO com LS =>	419,56
						Valor do BDI =>	512,72				2.830,66
						Quant. =>	2,9424	Preço Total =>	8.328,93		

8.1.4	Código	Banco	Descrição	Tipo	Und	Quant.	Porcent.	Valor Unit	Total		
Composição	98557	SINAPI	IMPERMEABILIZAÇÃO DE SUPERFÍCIE COM EMULSÃO ASFÁLTICA, 2 DEMÃOS. AF_09/2023	Impermeabilização, Proteção Mecânica e Tratamento de Junta	m²	1,0000000		50,57	50,57		
Composição Auxiliar	88270	SINAPI	IMPERMEABILIZADOR COM ENCARGOS COMPLEMENTARES	Livro SINAPI: Cálculos e Parâmetros	H	0,4299000	0,0000000	29,47	12,66		
Composição Auxiliar	88243	SINAPI	AJUDANTE ESPECIALIZADO COM ENCARGOS COMPLEMENTARES	Livro SINAPI: Cálculos e Parâmetros	H	0,0969000	0,0000000	24,63	2,38		
Insumo	00000626	SINAPI	MANTA LIQUIDA DE BASE ASFALTICA MODIFICADA COM A ADICAO DE ELASTOMEROS DILUIDOS EM SOLVENTE ORGANICO, APLICACAO A FRIO (MEMBRANA DE EMULSAO ASFALTICA PARA IMPERMEABILIZACAO FLEXIVEL)	Material	KG	1,5000000	0,0000000	23,69	35,53		
						MO sem LS =>	5,26	LS =>	5,97	MO com LS =>	11,23
						Valor do BDI =>	11,18				61,75
						Quant. =>	40,48	Preço Total =>	2.499,64		

8.2										44.951,86
8.2.1	Código	Banco	Descrição	Tipo	Und	Quant.	Porcent.	Valor Unit	Total	
Composição	95952	SINAPI	(COMPOSIÇÃO REPRESENTATIVA) EXECUÇÃO DE ESTRUTURAS DE CONCRETO ARMADO CONVENCIONAL PARA EDIFICAÇÃO HABITACIONAL MULTIFAMILIAR (PRÉDIO), FCK = 25 MPA. AF_01/2017	FUES - FUNDAÇÕES E ESTRUTURAS	m³	1,0000000		2.317,94	2.317,94	
Composição Auxiliar	92451	SINAPI	MONTAGEM E DESMONTAGEM DE FÔRMA DE VIGA, ESCORAMENTO COM GARFO DE MADEIRA, PÉ-DIREITO SIMPLES, EM CHAPA DE MADEIRA RESINADA, 2 UTILIZAÇÕES. AF_09/2020	Fôrmas para Estruturas de Concreto Armado	m²	0,5700000	0,0000000	208,66	118,93	
Composição Auxiliar	96533	SINAPI	FABRICAÇÃO, MONTAGEM E DESMONTAGEM DE FÔRMA PARA VIGA BALDRAME, EM MADEIRA SERRADA, E=25 MM, 2 UTILIZAÇÕES. AF_01/2024	Fundações Rasas (Blocos, Sapatas, Vigas Baldrame)	m²	0,3300000	0,0000000	103,23	34,06	
Composição Auxiliar	95945	SINAPI	ARMAÇÃO DE ESCADA, DE UMA ESTRUTURA CONVENCIONAL DE CONCRETO ARMADO UTILIZANDO AÇO CA-50 DE 8,0 MM - MONTAGEM. AF_11/2020	Escadas	KG	0,6200000	0,0000000	15,61	9,67	
Composição Auxiliar	96543	SINAPI	ARMAÇÃO DE BLOCO UTILIZANDO AÇO CA-60 DE 5 MM - MONTAGEM. AF_01/2024	Fundações Rasas (Blocos, Sapatas, Vigas Baldrame)	KG	0,2300000	0,0000000	19,82	4,55	
Composição Auxiliar	92415	SINAPI	MONTAGEM E DESMONTAGEM DE FÔRMA DE PILARES RETANGULARES E ESTRUTURAS SIMILARES, PÉ-DIREITO SIMPLES, EM CHAPA DE MADEIRA COMPENSADA RESINADA, 2 UTILIZAÇÕES. AF_09/2020	Fôrmas para Estruturas de Concreto Armado	m²	0,8400000	0,0000000	148,08	124,38	
Composição Auxiliar	92463	SINAPI	MONTAGEM E DESMONTAGEM DE FÔRMA DE VIGA, ESCORAMENTO COM GARFO DE MADEIRA, PÉ-DIREITO SIMPLES, EM CHAPA DE MADEIRA RESINADA, 8 UTILIZAÇÕES. AF_09/2020	Fôrmas para Estruturas de Concreto Armado	m²	1,8700000	0,0000000	131,41	245,73	
Composição Auxiliar	92763	SINAPI	ARMAÇÃO DE PILAR OU VIGA DE ESTRUTURA CONVENCIONAL DE CONCRETO ARMADO UTILIZANDO AÇO CA-50 DE 12,5 MM - MONTAGEM. AF_06/2022	Armação para Estruturas de Concreto Armado	KG	10,5300000	0,0000000	8,65	91,08	
Composição Auxiliar	92762	SINAPI	ARMAÇÃO DE PILAR OU VIGA DE ESTRUTURA CONVENCIONAL DE CONCRETO ARMADO UTILIZANDO AÇO CA-50 DE 10,0 MM - MONTAGEM. AF_06/2022	Armação para Estruturas de Concreto Armado	KG	16,4900000	0,0000000	10,34	170,50	
Composição Auxiliar	92766	SINAPI	ARMAÇÃO DE PILAR OU VIGA DE ESTRUTURA CONVENCIONAL DE CONCRETO ARMADO UTILIZANDO AÇO CA-50 DE 25,0 MM - MONTAGEM. AF_06/2022	Armação para Estruturas de Concreto Armado	KG	0,8200000	0,0000000	9,30	7,62	

MUNICÍPIO DE SOCORRO DO PIAUÍ  
CNPJ: 06.553.671/0001-66

Composição Auxiliar	92427	SINAPI	MONTAGEM E DESMONTAGEM DE FÔRMA DE PILARES RETANGULARES E ESTRUTURAS SIMILARES, PÉ-DIREITO SIMPLES, EM CHAPA DE MADEIRA COMPENSADA RESINADA, 8 UTILIZAÇÕES. AF_09/2020	Fôrmas para Estruturas de Concreto Armado	m²	2,7400000	0,0000000	63,75	174,67	
Composição Auxiliar	92764	SINAPI	ARMAÇÃO DE PILAR OU VIGA DE ESTRUTURA CONVENCIONAL DE CONCRETO ARMADO UTILIZANDO AÇO CA-50 DE 16,0 MM - MONTAGEM. AF_06/2022	Armação para Estruturas de Concreto Armado	KG	3,8500000	0,0000000	8,31	31,99	
Composição Auxiliar	92510	SINAPI	MONTAGEM E DESMONTAGEM DE FÔRMA DE LAJE MACIÇA, PÉ-DIREITO SIMPLES, EM CHAPA DE MADEIRA COMPENSADA RESINADA, 2 UTILIZAÇÕES. AF_09/2020	Fôrmas para Estruturas de Concreto Armado	m²	0,4700000	0,0000000	70,38	33,07	
Composição Auxiliar	92768	SINAPI	ARMAÇÃO DE LAJE DE ESTRUTURA CONVENCIONAL DE CONCRETO ARMADO UTILIZANDO AÇO CA-60 DE 5,0 MM - MONTAGEM. AF_06/2022	Armação para Estruturas de Concreto Armado	KG	0,8300000	0,0000000	13,09	10,86	
Composição Auxiliar	92769	SINAPI	ARMAÇÃO DE LAJE DE ESTRUTURA CONVENCIONAL DE CONCRETO ARMADO UTILIZANDO AÇO CA-50 DE 6,3 MM - MONTAGEM. AF_06/2022	Armação para Estruturas de Concreto Armado	KG	8,4700000	0,0000000	12,08	102,31	
Composição Auxiliar	92761	SINAPI	ARMAÇÃO DE PILAR OU VIGA DE ESTRUTURA CONVENCIONAL DE CONCRETO ARMADO UTILIZANDO AÇO CA-50 DE 8,0 MM - MONTAGEM. AF_06/2022	Armação para Estruturas de Concreto Armado	KG	0,0900000	0,0000000	11,71	1,05	
Composição Auxiliar	103673	SINAPI	LANÇAMENTO COM USO DE BOMBA, ADENSAMENTO E ACABAMENTO DE CONCRETO EM ESTRUTURAS. AF_02/2022	Concretagem para Estruturas de Concreto Armado	m³	1,0000000	0,0000000	45,04	45,04	
Composição Auxiliar	92759	SINAPI	ARMAÇÃO DE PILAR OU VIGA DE ESTRUTURA CONVENCIONAL DE CONCRETO ARMADO UTILIZANDO AÇO CA-60 DE 5,0 MM - MONTAGEM. AF_06/2022	Armação para Estruturas de Concreto Armado	KG	7,1300000	0,0000000	13,67	97,46	
Composição Auxiliar	95944	SINAPI	ARMAÇÃO DE ESCADA, DE UMA ESTRUTURA CONVENCIONAL DE CONCRETO ARMADO UTILIZANDO AÇO CA-50 DE 6,3 MM - MONTAGEM. AF_11/2020	Escadas	KG	0,5100000	0,0000000	19,82	10,10	
Composição Auxiliar	96544	SINAPI	ARMAÇÃO DE BLOCO UTILIZANDO AÇO CA-50 DE 6,3 MM - MONTAGEM. AF_01/2024	Fundações Rasas (Blocos, Sapatas, Vigas Baldrame)	KG	0,1600000	0,0000000	17,53	2,80	
Composição Auxiliar	92760	SINAPI	ARMAÇÃO DE PILAR OU VIGA DE ESTRUTURA CONVENCIONAL DE CONCRETO ARMADO UTILIZANDO AÇO CA-50 DE 6,3 MM - MONTAGEM. AF_06/2022	Armação para Estruturas de Concreto Armado	KG	5,8300000	0,0000000	12,65	73,74	
Composição Auxiliar	92765	SINAPI	ARMAÇÃO DE PILAR OU VIGA DE ESTRUTURA CONVENCIONAL DE CONCRETO ARMADO UTILIZANDO AÇO CA-50 DE 20,0 MM - MONTAGEM. AF_06/2022	Armação para Estruturas de Concreto Armado	KG	0,4300000	0,0000000	9,42	4,05	
Composição Auxiliar	92770	SINAPI	ARMAÇÃO DE LAJE DE ESTRUTURA CONVENCIONAL DE CONCRETO ARMADO UTILIZANDO AÇO CA-50 DE 8,0 MM - MONTAGEM. AF_06/2022	Armação para Estruturas de Concreto Armado	KG	10,7800000	0,0000000	11,17	120,41	
Composição Auxiliar	96546	SINAPI	ARMAÇÃO DE BLOCO UTILIZANDO AÇO CA-50 DE 10 MM - MONTAGEM. AF_01/2024	Fundações Rasas (Blocos, Sapatas, Vigas Baldrame)	KG	1,0000000	0,0000000	13,48	13,48	
Composição Auxiliar	101982	SINAPI	MONTAGEM E DESMONTAGEM DE FÔRMA PARA ESCADAS, COM 2 LANCES EM "U" E LAJE PLANA, EM CHAPA DE MADEIRA COMPENSADA PLASTIFICADA, 8 UTILIZAÇÕES. AF_11/2020	Escadas	m²	0,2100000	0,0000000	227,63	47,80	
Composição Auxiliar	92522	SINAPI	MONTAGEM E DESMONTAGEM DE FÔRMA DE LAJE MACIÇA, PÉ-DIREITO SIMPLES, EM CHAPA DE MADEIRA COMPENSADA RESINADA, 8 UTILIZAÇÕES. AF_09/2020	Fôrmas para Estruturas de Concreto Armado	m²	1,6100000	0,0000000	41,53	66,86	
Insumo	00001527	SINAPI	CONCRETO USINADO BOMBEAVEL, CLASSE DE RESISTENCIA C25, BRITA 0 E 1, SLUMP = 100 +/- 20 MM, COM BOMBEAMENTO (DISPONIBILIZACAO DE BOMBA), SEM O LANÇAMENTO (NBR 8953)	Material	m³	1,1030000	0,0000000	612,63	675,73	
					MO sem LS =>	196,67	LS =>	222,89	MO com LS =>	419,56
					Valor do BDI =>	512,72				2.830,66
					<b>Quant. =&gt;</b>	<b>2,304</b>	<b>Preço Total =&gt;</b>	<b>6.521,84</b>		

8.2.2	Código Banco	Descrição	Tipo	Und	Quant.	Porcent.	Valor Unit	Total		
Composição	103332	SINAPI	ALVENARIA DE VEDAÇÃO DE BLOCOS CERÂMICOS FURADOS NA HORIZONTAL DE 9X14X19 CM (ESPESSURA 9 CM) E ARGAMASSA DE ASSENTAMENTO COM PREPARO EM BETONEIRA. AF_12/2021	Alvenaria de Vedação	m²	1,0000000	129,74	129,74		
Composição Auxiliar	87292	SINAPI	ARGAMASSA TRAÇO 1:2:8 (EM VOLUME DE CIMENTO, CAL E AREIA MÉDIA ÚMIDA) PARA EMBOÇO/MASSA ÚNICA/ASSENTAMENTO DE ALVENARIA DE VEDAÇÃO, PREPARO MECÂNICO COM BETONEIRA 400 L. AF_08/2019	Argamassas	m³	0,0105000	675,57	7,09		
Composição Auxiliar	88309	SINAPI	PEDREIRO COM ENCARGOS COMPLEMENTARES	Livro SINAPI: Cálculos e Parâmetros	H	2,2000000	29,47	64,83		
Composição Auxiliar	88316	SINAPI	SERVEnte COM ENCARGOS COMPLEMENTARES	Livro SINAPI: Cálculos e Parâmetros	H	1,1000000	23,66	26,02		
Insumo	00034557	SINAPI	TELA DE AÇO SOLDADA GALVANIZADA/ZINCADA PARA ALVENARIA, FIO D = 1,20 A 1,70 MM, MALHA 15 X 15 MM, (C X L) *50 X 7,5 CM	Material	M	0,5800000	2,30	1,33		
Insumo	00007267	SINAPI	BLOCO CERAMICO / TIJOLAZADO PARA ALVENARIA DE VEDAÇÃO, 6 FUIROS NA HORIZONTAL DE 9 X 14 X 19 CM (L X A X C)	Material	UN	37,7400000	0,80	30,19		
Insumo	00037395	SINAPI	PINO DE AÇO COM FURO, HASTE = 27 MM (AÇO DIRETA)	Material	CENTO	0,0069000	41,93	0,28		
					MO sem LS =>	31,81	LS =>	36,07	MO com LS =>	67,88
					Valor do BDI =>	28,69				158,43
					<b>Quant. =&gt;</b>	<b>97,74</b>	<b>Preço Total =&gt;</b>	<b>15.484,94</b>		

8.2.3	Código Banco	Descrição	Tipo	Und	Quant.	Porcent.	Valor Unit	Total		
Composição	101162	SINAPI	ALVENARIA DE VEDAÇÃO COM ELEMENTO VAZADO DE CERÂMICA (COBOGÓ) DE 7X20X20CM E ARGAMASSA DE ASSENTAMENTO COM PREPARO EM BETONEIRA. AF_05/2020	Alvenarias Diversas	m²	1,0000000	173,37	173,37		
Composição Auxiliar	88309	SINAPI	PEDREIRO COM ENCARGOS COMPLEMENTARES	Livro SINAPI: Cálculos e Parâmetros	H	2,2200000	29,47	65,42		
Composição Auxiliar	100489	SINAPI	ARGAMASSA TRAÇO 1:3 (EM VOLUME DE CIMENTO E AREIA MÉDIA ÚMIDA), PREPARO MECÂNICO COM BETONEIRA 600 L. AF_08/2019	Argamassas	m³	0,0230000	716,62	16,48		
Composição Auxiliar	88316	SINAPI	SERVEnte COM ENCARGOS COMPLEMENTARES	Livro SINAPI: Cálculos e Parâmetros	H	1,1100000	23,66	26,26		
Insumo	00007272	SINAPI	ELEMENTO VAZADO CERAMICO QUADRADO (TIPO RETO OU REDONDO) DE *7 A 9 X 20 X 20* CM (L X A X C)	Material	UN	23,2900000	2,80	65,21		
					MO sem LS =>	32,32	LS =>	36,63	MO com LS =>	68,95
					Valor do BDI =>	38,34				211,71
					<b>Quant. =&gt;</b>	<b>8,10</b>	<b>Preço Total =&gt;</b>	<b>1.714,85</b>		

8.2.4	Código Banco	Descrição	Tipo	Und	Quant.	Porcent.	Valor Unit	Total
Composição	87737	SINAPI	CONTRAPISO EM ARGAMASSA TRAÇO 1:4 (CIMENTO E AREIA), PREPARO MANUAL, APLICADO EM ÁREAS MOLHADAS SOBRE LAJE, ADERIDO, ACABAMENTO NÃO REFORÇADO, ESPESSURA 2CM. AF_07/2021	Contrapiso	m²	1,0000000	53,67	53,67
Composição Auxiliar	88309	SINAPI	PEDREIRO COM ENCARGOS COMPLEMENTARES	Livro SINAPI: Cálculos e Parâmetros	H	0,5290000	29,47	15,58
Composição Auxiliar	87373	SINAPI	ARGAMASSA TRAÇO 1:4 (EM VOLUME DE CIMENTO E AREIA MÉDIA ÚMIDA) PARA CONTRAPISO, PREPARO MANUAL. AF_08/2019	Argamassas	m³	0,0310000	879,92	27,27
Composição Auxiliar	88316	SINAPI	SERVEnte COM ENCARGOS COMPLEMENTARES	Livro SINAPI: Cálculos e Parâmetros	H	0,2650000	23,66	6,26
Insumo	00007334	SINAPI	ADITIVO ADESIVO LIQUIDO PARA ARGAMASSAS DE REVESTIMENTOS CIMENTICIOS	Material	L	0,2100000	19,19	4,02

MUNICÍPIO DE SOCORRO DO PIAUÍ  
CNPJ: 06.553.671/0001-66

Insuno	00001379	SINAPI	CIMENTO PORTLAND COMPOSTO CP II-32	Material	KG	0,5000000	0,0000000	1,08	0,54	
					MO sem LS =>	10,13	LS =>	11,50	MO com LS =>	21,63
					Valor do BDI =>	11,87				65,54
							Quant. =>	36,11	Preço Total =>	2.366,64

Insuno	Código	Banco	Descrição	Tipo	Und	Quant.	Porcent.	Valor Unit	Total	
	00000123	SINAPI	ADITIVO IMPERMEABILIZANTE DE PEGA NORMAL PARA ARGAMASSAS E CONCRETOS SEM ARMACAO, LIQUIDO E ISENTO DE CLORETOS	Material	L	1,0000000		10,28	10,28	
					MO sem LS =>	0,00	LS =>	0,00	MO com LS =>	0,00
					Valor do BDI =>					12,55
							Quant. =>	3,60	Preço Total =>	45,18

8.2.6	Código	Banco	Descrição	Tipo	Und	Quant.	Porcent.	Valor Unit	Total	
Composição	95241	SINAPI	LASTRO DE CONCRETO MAGRO, APLICADO EM PISOS, LAJES SOBRE SOLO OU RADIER, ESPESSURA DE 5 CM. AF_01/2024	Lastro	m²	1,0000000		47,38	47,38	
Composição Auxiliar	94968	SINAPI	CONCRETO MAGRO PARA LASTRO, TRAÇO 1:4:5:4,5 (EM MASSA SECA DE CIMENTO/ AREIA MÉDIA/ BRITA 1) - PREPARO MECÂNICO COM BETONEIRA 600 L. AF_05/2021	Produção de Concreto	m³	0,0690000	0,0000000	546,87	37,73	
Composição Auxiliar	88316	SINAPI	SERVENTE COM ENCARGOS COMPLEMENTARES	Livro SINAPI: Cálculos e Parâmetros	H	0,0919000	0,0000000	23,66	2,17	
Composição Auxiliar	88309	SINAPI	PEDREIRO COM ENCARGOS COMPLEMENTARES	Livro SINAPI: Cálculos e Parâmetros	H	0,2541500	0,0000000	29,47	7,48	
					MO sem LS =>	5,38	LS =>	6,11	MO com LS =>	11,49
					Valor do BDI =>	10,48				57,86
							Quant. =>	36,11	Preço Total =>	2.089,32

8.2.7	Código	Banco	Descrição	Tipo	Und	Quant.	Porcent.	Valor Unit	Total	
Composição	87893	SINAPI	CHAPISCO APLICADO EM ALVENARIA (SEM PRESENÇA DE VÃOS) E ESTRUTURAS DE CONCRETO DE FACHADA, COM COLHER DE PEDREIRO. ARGAMASSA TRAÇO 1:3 COM PREPARO MANUAL. AF_10/2022	Chapisco	m²	1,0000000		8,18	8,18	
Composição Auxiliar	87377	SINAPI	ARGAMASSA TRAÇO 1:3 (EM VOLUME DE CIMENTO E AREIA GROSSA ÚMIDA) PARA CHAPISCO CONVENCIONAL, PREPARO MANUAL. AF_08/2019	Argamassas	m³	0,0037000	0,0000000	807,63	2,98	
Composição Auxiliar	88316	SINAPI	SERVENTE COM ENCARGOS COMPLEMENTARES	Livro SINAPI: Cálculos e Parâmetros	H	0,0465000	0,0000000	23,66	1,10	
Composição Auxiliar	88309	SINAPI	PEDREIRO COM ENCARGOS COMPLEMENTARES	Livro SINAPI: Cálculos e Parâmetros	H	0,1394000	0,0000000	29,47	4,10	
					MO sem LS =>	2,11	LS =>	2,40	MO com LS =>	4,51
					Valor do BDI =>	1,80				9,98
							Quant. =>	195,48	Preço Total =>	1.950,89

8.2.8	Código	Banco	Descrição	Tipo	Und	Quant.	Porcent.	Valor Unit	Total	
Composição	87794	SINAPI	EMBOÇO OU MASSA ÚNICA EM ARGAMASSA TRAÇO 1:2:8, PREPARO MANUAL, APLICADA MANUALMENTE EM PANOS CEGOS DE FACHADA (SEM PRESENÇA DE VÃOS), ESPESSURA DE 25 MM. AF_09/2022	Massa Única Externa	m²	1,0000000		47,85	47,85	
Composição Auxiliar	87369	SINAPI	ARGAMASSA TRAÇO 1:2:8 (EM VOLUME DE CIMENTO, CAL E AREIA MÉDIA ÚMIDA) PARA EMBOÇO/MASSA ÚNICA/ASSENTAMENTO DE ALVENARIA DE VEDAÇÃO, PREPARO MANUAL. AF_08/2019	Argamassas	m³	0,0293000	0,0000000	801,30	23,47	
Composição Auxiliar	88309	SINAPI	PEDREIRO COM ENCARGOS COMPLEMENTARES	Livro SINAPI: Cálculos e Parâmetros	H	0,4090000	0,0000000	29,47	12,05	
Composição Auxiliar	88316	SINAPI	SERVENTE COM ENCARGOS COMPLEMENTARES	Livro SINAPI: Cálculos e Parâmetros	H	0,4090000	0,0000000	23,66	9,67	
Insuno	00037411	SINAPI	TELA DE AÇO SOLDADA GALVANIZADA/ZINCADA PARA ALVENARIA, FIO D = *1,24 MM, MALHA 25 X 25 MM	Material	m²	0,1581000	0,0000000	16,85	2,66	
					MO sem LS =>	9,86	LS =>	11,18	MO com LS =>	21,04
					Valor do BDI =>	10,58				58,43
							Quant. =>	195,48	Preço Total =>	11.421,89

8.2.9	Código	Banco	Descrição	Tipo	Und	Quant.	Porcent.	Valor Unit	Total	
Composição	93197	SINAPI	CONTRAVERGA MOLDADA IN LOCO EM CONCRETO, ESPESSURA DE *20* CM. AF_03/2024	Vergas, contravergas e fixação de alvenaria	M	1,0000000		62,34	62,34	
Composição Auxiliar	92802	SINAPI	CORTE E DOBRA DE AÇO CA-50, DIÂMETRO DE 8,0 MM. AF_06/2022	Armação para Estruturas de Concreto Armado	KG	0,7900000	0,0000000	9,16	7,23	
Composição Auxiliar	88309	SINAPI	PEDREIRO COM ENCARGOS COMPLEMENTARES	Livro SINAPI: Cálculos e Parâmetros	H	0,3350000	0,0000000	29,47	9,87	
Composição Auxiliar	92270	SINAPI	FABRICAÇÃO DE FÔRMA PARA VIGAS, COM MADEIRA SERRADA, E = 25 MM. AF_09/2020	Fôrmas para Estruturas de Concreto Armado	m²	0,0760000	0,0000000	143,82	10,93	
Composição Auxiliar	94964	SINAPI	CONCRETO FCK = 20MPA, TRAÇO 1:2:7:3 (EM MASSA SECA DE CIMENTO/ AREIA MÉDIA/ BRITA 1) - PREPARO MECÂNICO COM BETONEIRA 400 L. AF_05/2021	Produção de Concreto	m³	0,0430000	0,0000000	672,98	28,93	
Composição Auxiliar	88316	SINAPI	SERVENTE COM ENCARGOS COMPLEMENTARES	Livro SINAPI: Cálculos e Parâmetros	H	0,1680000	0,0000000	23,66	3,97	
Insuno	00039017	SINAPI	ESPACADOR / DISTANCIADOR CIRCULAR COM ENTRADA LATERAL, EM PLASTICO, PARA VERGALHAO *4,2 A 12,5* MM, COBRIMENTO 20 MM	Material	UN	6,0000000	0,0000000	0,22	1,32	
Insuno	00002692	SINAPI	DESMOLDANTE PROTETOR PARA FORMAS DE MADEIRA, DE BASE OLEOSA EMULSIONADA EM AGUA	Material	L	0,0100000	0,0000000	9,88	0,09	
					MO sem LS =>	7,38	LS =>	8,37	MO com LS =>	15,75
					Valor do BDI =>	13,78				76,12
							Quant. =>	4,80	Preço Total =>	365,37

8.2.10	Código	Banco	Descrição	Tipo	Und	Quant.	Porcent.	Valor Unit	Total
Composição	105023	SINAPI	VERGA MOLDADA IN LOCO EM CONCRETO, ESPESSURA DE *15* CM. AF_03/2024	Vergas, contravergas e fixação de alvenaria	M	1,0000000		67,81	67,81
Composição Auxiliar	92802	SINAPI	CORTE E DOBRA DE AÇO CA-50, DIÂMETRO DE 8,0 MM. AF_06/2022	Armação para Estruturas de Concreto Armado	KG	0,7900000	0,0000000	9,16	7,23
Composição Auxiliar	88316	SINAPI	SERVENTE COM ENCARGOS COMPLEMENTARES	Livro SINAPI: Cálculos e Parâmetros	H	0,2510000	0,0000000	23,66	5,93
Composição Auxiliar	88309	SINAPI	PEDREIRO COM ENCARGOS COMPLEMENTARES	Livro SINAPI: Cálculos e Parâmetros	H	0,5010000	0,0000000	29,47	14,76
Composição Auxiliar	92270	SINAPI	FABRICAÇÃO DE FÔRMA PARA VIGAS, COM MADEIRA SERRADA, E = 25 MM. AF_09/2020	Fôrmas para Estruturas de Concreto Armado	m²	0,1040000	0,0000000	143,82	14,95
Composição Auxiliar	94964	SINAPI	CONCRETO FCK = 20MPA, TRAÇO 1:2:7:3 (EM MASSA SECA DE CIMENTO/ AREIA MÉDIA/ BRITA 1) - PREPARO MECÂNICO COM BETONEIRA 400 L. AF_05/2021	Produção de Concreto	m³	0,0320000	0,0000000	672,98	21,53

MUNICÍPIO DE SOCORRO DO PIAUÍ  
CNPJ: 06.553.671/0001-66

Insumo	00039017	SINAPI	ESPACADOR / DISTANCIADOR CIRCULAR COM ENTRADA LATERAL, EM PLASTICO, PARA VERGALHAO *4.2 A 12.5* MM, COBRIMENTO 20 MM	Material	UN	6,0000000	0,0000000	0,22	1,32		
Insumo	00004491	SINAPI	PONTELETE *7,5 X 7,5* CM EM PINUS, MISTA OU EQUIVALENTE DA REGIAO - BRUTA	Material	M	0,2030000	0,0000000	9,95	2,01		
Insumo	00002692	SINAPI	DESMOLDANTE PROTETOR PARA FORMAS DE MADEIRA, DE BASE OLEOSA EMULSIONADA EM AGUA	Material	L	0,0090000	0,0000000	9,88	0,08		
						MO sem LS =>	9,71	LS =>	11,01	MO com LS =>	20,72
						Valor do BDI =>	14,99				82,80
						Quant. =>	4,80	Preço Total =>	397,44		

8.2.11	Código	Banco	Descrição	Tipo	Und	Quant.	Percent.	Valor Unit	Total		
Composição	98557	SINAPI	IMPERMEABILIZAÇÃO DE SUPERFÍCIE COM EMULSÃO ASFÁLTICA, 2 DEMÃOS. AF_09/2023	Impermeabilização, Proteção Mecânica e Tratamento de Junta	m²	1,0000000		50,57	50,57		
Composição Auxiliar	88270	SINAPI	IMPERMEABILIZADOR COM ENCARGOS COMPLEMENTARES	Livro SINAPI: Cálculos e Parâmetros	H	0,4299000	0,0000000	29,47	12,66		
Composição Auxiliar	88243	SINAPI	AJUDANTE ESPECIALIZADO COM ENCARGOS COMPLEMENTARES	Livro SINAPI: Cálculos e Parâmetros	H	0,0969000	0,0000000	24,63	2,38		
Insumo	00000626	SINAPI	MANTA LIQUIDA DE BASE ASFALTICA MODIFICADA COM A ADICAO DE ELASTOMEROS DILUIDOS EM SOLVENTE ORGANICO, APLICACAO A FRIO (MEMBRANA DE EMULSAO ASFALTICA PARA IMPERMEABILIZACAO FLEXIVEL)	Material	KG	1,5000000	0,0000000	23,69	35,53		
						MO sem LS =>	5,26	LS =>	5,97	MO com LS =>	11,23
						Valor do BDI =>	11,18				61,75
						Quant. =>	42,00	Preço Total =>	2.593,50		

8.3	Código	Banco	Descrição	Tipo	Und	Quant.	Percent.	Valor Unit	Total		
8.3.1			<b>COBERTURA</b>						15.186,98		
Composição	92588	SINAPI	FABRICAÇÃO E INSTALAÇÃO DE TESOURA INTEIRA EM AÇO, VÃO DE 6 M, PARA TELHA CERÂMICA OU DE CONCRETO, INCLUSO IÇAMENTO. AF_07/2019	Estrutura e Trama para Cobertura	UN	1,0000000		1.159,68	1.159,68		
Composição Auxiliar	88316	SINAPI	SERVENTE COM ENCARGOS COMPLEMENTARES	Livro SINAPI: Cálculos e Parâmetros	H	0,6490000	0,0000000	23,66	15,35		
Composição Auxiliar	92256	SINAPI	INSTALAÇÃO DE TESOURA (INTEIRA OU MEIA), EM AÇO, PARA VÃOS MAIORES OU IGUAIS A 6,0 M E MENORES QUE 8,0 M, INCLUSO IÇAMENTO, EXCLUSIVE PINTURA. AF_10/2025_PE	Estrutura e Trama para Cobertura	UN	1,0000000	0,0000000	252,58	252,58		
Composição Auxiliar	88278	SINAPI	MONTADOR DE ESTRUTURAS METÁLICAS COM ENCARGOS COMPLEMENTARES	Livro SINAPI: Cálculos e Parâmetros	H	2,3362000	0,0000000	22,67	52,96		
Insumo	00040598	SINAPI	PERFIL "U" SIMPLES, EM CHAPA DOBRADA DE AÇO LAMINADO, E = 3 MM, H = 125 MM, L = 50 MM (5,07 KG/M)	Material	KG	67,8145962	0,0000000	8,45	573,03		
Insumo	00004777	SINAPI	CANTONEIRA AÇO ABAS IGUAIS (QUALQUER BITOLA), ESPESURA ENTRE 1/8" E 1/4"	Material	KG	31,5309910	0,0000000	8,02	252,87		
Insumo	00010997	SINAPI	ELETRODO REVESTIDO AWS - E7018, DIAMETRO IGUAL A 4,00 MM	Material	KG	0,3780000	0,0000000	34,11	12,89		
						MO sem LS =>	90,71	LS =>	102,81	MO com LS =>	193,52
						Valor do BDI =>	256,52				1.416,20
						Quant. =>	1,00	Preço Total =>	1.416,20		

8.3.2	Código	Banco	Descrição	Tipo	Und	Quant.	Percent.	Valor Unit	Total		
Composição	92582	SINAPI	FABRICAÇÃO E INSTALAÇÃO DE TESOURA INTEIRA EM AÇO, VÃO DE 3 M, PARA TELHA CERÂMICA OU DE CONCRETO, INCLUSO IÇAMENTO. AF_07/2019	Estrutura e Trama para Cobertura	UN	1,0000000		627,15	627,15		
Composição Auxiliar	88278	SINAPI	MONTADOR DE ESTRUTURAS METÁLICAS COM ENCARGOS COMPLEMENTARES	Livro SINAPI: Cálculos e Parâmetros	H	1,5575000	0,0000000	22,67	35,30		
Composição Auxiliar	88316	SINAPI	SERVENTE COM ENCARGOS COMPLEMENTARES	Livro SINAPI: Cálculos e Parâmetros	H	0,4326000	0,0000000	23,66	10,23		
Composição Auxiliar	92255	SINAPI	INSTALAÇÃO DE TESOURA (INTEIRA OU MEIA), EM AÇO, PARA VÃOS MAIORES OU IGUAIS A 3,0 M E MENORES QUE 6,0 M, INCLUSO IÇAMENTO, EXCLUSIVE PINTURA. AF_10/2025_PE	Estrutura e Trama para Cobertura	UN	1,0000000	0,0000000	185,63	185,63		
Insumo	00010997	SINAPI	ELETRODO REVESTIDO AWS - E7018, DIAMETRO IGUAL A 4,00 MM	Material	KG	0,2340000	0,0000000	34,11	7,98		
Insumo	00004777	SINAPI	CANTONEIRA AÇO ABAS IGUAIS (QUALQUER BITOLA), ESPESURA ENTRE 1/8" E 1/4"	Material	KG	12,6438172	0,0000000	8,02	101,40		
Insumo	00040598	SINAPI	PERFIL "U" SIMPLES, EM CHAPA DOBRADA DE AÇO LAMINADO, E = 3 MM, H = 125 MM, L = 50 MM (5,07 KG/M)	Material	KG	33,9183608	0,0000000	8,45	286,61		
						MO sem LS =>	59,77	LS =>	67,75	MO com LS =>	127,52
						Valor do BDI =>	138,72				765,87
						Quant. =>	2,00	Preço Total =>	1.531,74		

8.3.3	Código	Banco	Descrição	Tipo	Und	Quant.	Percent.	Valor Unit	Total		
Composição	92542	SINAPI	TRAMA DE MADEIRA COMPOSTA POR RIPAS, CAIBROS E TERÇAS PARA TELHADOS DE MAIS QUE 2 ÁGUAS PARA TELHA CERÂMICA CAPA-CANAL, INCLUSO TRANSPORTE VERTICAL. AF_07/2019	COBE - COBERTURA	m²	1,0000000		87,29	87,29		
Composição Auxiliar	93281	SINAPI	GUINCHO ELÉTRICO DE COLUNA, CAPACIDADE 400 KG, COM MOTO FREIO, MOTOR TRIFÁSICO DE 1,25 CV - CHP DIURNO. AF_03/2016	Custos Horários Produtivo e Improdutivo dos Equipamentos	CHP	0,0435000	0,0000000	29,22	1,27		
Composição Auxiliar	93282	SINAPI	GUINCHO ELÉTRICO DE COLUNA, CAPACIDADE 400 KG, COM MOTO FREIO, MOTOR TRIFÁSICO DE 1,25 CV - CHI DIURNO. AF_03/2016	Custos Horários Produtivo e Improdutivo dos Equipamentos	CHI	0,0604000	0,0000000	28,01	1,69		
Composição Auxiliar	88239	SINAPI	AJUDANTE DE CARPINTEIRO COM ENCARGOS COMPLEMENTARES	Livro SINAPI: Cálculos e Parâmetros	H	0,4940000	0,0000000	23,66	11,68		
Composição Auxiliar	88262	SINAPI	CARPINTEIRO DE FORMAS COM ENCARGOS COMPLEMENTARES	Livro SINAPI: Cálculos e Parâmetros	H	0,6760000	0,0000000	28,78	19,45		
Insumo	00004408	SINAPI	RIPA NAO APARELHADA, *1,5 X 5* CM, EM MACARANDUBA/MASSARANDUBA, ANGELIM OU EQUIVALENTE DA REGIAO - BRUTA	Material	M	2,5890000	0,0000000	1,90	4,91		
Insumo	00004425	SINAPI	VIGA NAO APARELHADA *6 X 12* CM, EM MACARANDUBA/MASSARANDUBA, ANGELIM OU EQUIVALENTE DA REGIAO - BRUTA	Material	M	1,0170000	0,0000000	21,15	21,50		
Insumo	00020247	SINAPI	PREGO DE AÇO POLIDO COM CABECA 15 X 15 (1 1/4 X 13)	Material	KG	0,0700000	0,0000000	22,53	1,57		
Insumo	00004430	SINAPI	CAIBRO NAO APARELHADO *5 X 6* CM, EM MACARANDUBA/MASSARANDUBA, ANGELIM OU EQUIVALENTE DA REGIAO - BRUTA	Material	M	2,3600000	0,0000000	10,00	23,60		
Insumo	00040568	SINAPI	PREGO DE AÇO POLIDO COM CABECA 22 X 48 (1 1/4 X 5)	Material	KG	0,0300000	0,0000000	20,50	0,61		
Insumo	00039027	SINAPI	PREGO DE AÇO POLIDO COM CABECA 19 X 36 (3 1/4 X 9)	Material	KG	0,0500000	0,0000000	20,32	1,01		
						MO sem LS =>	11,96	LS =>	13,57	MO com LS =>	25,53
						Valor do BDI =>	19,30				106,59

Quant. => 39,672 Preço Total => 4.228,63

8.3.4	Código	Banco	Descrição	Tipo	Und	Quant.	Porcent.	Valor Unit	Total	
Composição	94204	SINAPI	TELHAMENTO COM TELHA CERÂMICA CAPA-CANAL, TIPO COLONIAL, COM MAIS DE 2 ÁGUAS, INCLUSO TRANSPORTE VERTICAL. AF_07/2019	Telhamento para Cobertura	m²	1,0000000		51,69	51,69	
Composição Auxiliar	93282	SINAPI	GUINCHO ELÉTRICO DE COLUNA, CAPACIDADE 400 KG, COM MOTO FREIO, MOTOR TRIFÁSICO DE 1,25 CV - CHI DIURNO. AF_03/2016	Custos Horários Produtivo e Improdutivo dos Equipamentos	CHI	0,0516000	0,0000000	28,01	1,44	
Composição Auxiliar	88323	SINAPI	TELHADISTA COM ENCARGOS COMPLEMENTARES	Livro SINAPI: Cálculos e Parâmetros	H	0,2540000	0,0000000	28,49	7,23	
Composição Auxiliar	93281	SINAPI	GUINCHO ELÉTRICO DE COLUNA, CAPACIDADE 400 KG, COM MOTO FREIO, MOTOR TRIFÁSICO DE 1,25 CV - CHP DIURNO. AF_03/2016	Custos Horários Produtivo e Improdutivo dos Equipamentos	CHP	0,0372000	0,0000000	29,22	1,08	
Composição Auxiliar	88316	SINAPI	SERVEnte COM ENCARGOS COMPLEMENTARES	Livro SINAPI: Cálculos e Parâmetros	H	0,5210000	0,0000000	23,66	12,32	
Insumo	00007173	SINAPI	TELHA DE BARRO / CERAMICA, NAO ESMALTADA, TIPO COLONIAL, CANAL, PLAN, PAULISTA, COMPRIMENTO DE *44 A 50* CM, RENDIMENTO DE COBERTURA DE *26* TELHAS/M2	Material	MIL	0,0275000	0,0000000	1.077,20	29,62	
					MO sem LS =>	7,46	LS =>	8,46	MO com LS =>	15,92
					Valor do BDI =>	11,43				63,12
						Quant. =>	39,67	Preço Total =>		2.503,97

8.3.5	Código	Banco	Descrição	Tipo	Und	Quant.	Porcent.	Valor Unit	Total	
Composição	92541	SINAPI	TRAMA DE MADEIRA COMPOSTA POR RIPAS, CAIBROS E TERÇAS PARA TELHADOS DE ATÉ 2 ÁGUAS PARA TELHA CERÂMICA CAPA-CANAL, INCLUSO TRANSPORTE VERTICAL. AF_07/2019	COBE - COBERTURA	m²	1,0000000		70,78	70,78	
Composição Auxiliar	88239	SINAPI	AJUDANTE DE CARPINTEIRO COM ENCARGOS COMPLEMENTARES	Livro SINAPI: Cálculos e Parâmetros	H	0,4020000	0,0000000	23,66	9,51	
Composição Auxiliar	93281	SINAPI	GUINCHO ELÉTRICO DE COLUNA, CAPACIDADE 400 KG, COM MOTO FREIO, MOTOR TRIFÁSICO DE 1,25 CV - CHP DIURNO. AF_03/2016	Custos Horários Produtivo e Improdutivo dos Equipamentos	CHP	0,0412000	0,0000000	29,22	1,20	
Composição Auxiliar	93282	SINAPI	GUINCHO ELÉTRICO DE COLUNA, CAPACIDADE 400 KG, COM MOTO FREIO, MOTOR TRIFÁSICO DE 1,25 CV - CHI DIURNO. AF_03/2016	Custos Horários Produtivo e Improdutivo dos Equipamentos	CHI	0,0571000	0,0000000	28,01	1,59	
Composição Auxiliar	88262	SINAPI	CARPINTEIRO DE FORMAS COM ENCARGOS COMPLEMENTARES	Livro SINAPI: Cálculos e Parâmetros	H	0,4000000	0,0000000	28,78	11,51	
Insumo	00020247	SINAPI	PREGO DE AÇO POLIDO COM CABECA 15 X 15 (1 1/4 X 13)	Material	KG	0,0700000	0,0000000	22,53	1,57	
Insumo	00004425	SINAPI	VIGA NAO APARELHADA *6 X 12* CM, EM MACARANDUBA/MASSARANDUBA, ANGELIM OU EQUIVALENTE DA REGIAO - BRUTA	Material	M	0,7350000	0,0000000	21,15	15,54	
Insumo	00040568	SINAPI	PREGO DE AÇO POLIDO COM CABECA 22 X 48 (4 1/4 X 5)	Material	KG	0,0300000	0,0000000	20,50	0,61	
Insumo	00039027	SINAPI	PREGO DE AÇO POLIDO COM CABECA 19 X 36 (3 1/4 X 9)	Material	KG	0,0500000	0,0000000	20,32	1,01	
Insumo	00004430	SINAPI	CAIBRO NAO APARELHADO *5 X 6* CM, EM MACARANDUBA/MASSARANDUBA, ANGELIM OU EQUIVALENTE DA REGIAO - BRUTA	Material	M	2,3360000	0,0000000	10,00	23,36	
Insumo	00004408	SINAPI	RIPA NAO APARELHADA, *1,5 X 5* CM, EM MACARANDUBA/MASSARANDUBA, ANGELIM OU EQUIVALENTE DA REGIAO - BRUTA	Material	M	2,5730000	0,0000000	1,90	4,88	
					MO sem LS =>	8,32	LS =>	9,44	MO com LS =>	17,76
					Valor do BDI =>	15,65				86,43
						Quant. =>	21,02616	Preço Total =>		1.817,29

8.3.6	Código	Banco	Descrição	Tipo	Und	Quant.	Porcent.	Valor Unit	Total	
Composição	94201	SINAPI	TELHAMENTO COM TELHA CERÂMICA CAPA-CANAL, TIPO COLONIAL, COM ATÉ 2 ÁGUAS, INCLUSO TRANSPORTE VERTICAL. AF_07/2019	Telhamento para Cobertura	m²	1,0000000		45,36	45,36	
Composição Auxiliar	93281	SINAPI	GUINCHO ELÉTRICO DE COLUNA, CAPACIDADE 400 KG, COM MOTO FREIO, MOTOR TRIFÁSICO DE 1,25 CV - CHP DIURNO. AF_03/2016	Custos Horários Produtivo e Improdutivo dos Equipamentos	CHP	0,0372000	0,0000000	29,22	1,08	
Composição Auxiliar	93282	SINAPI	GUINCHO ELÉTRICO DE COLUNA, CAPACIDADE 400 KG, COM MOTO FREIO, MOTOR TRIFÁSICO DE 1,25 CV - CHI DIURNO. AF_03/2016	Custos Horários Produtivo e Improdutivo dos Equipamentos	CHI	0,0516000	0,0000000	28,01	1,44	
Composição Auxiliar	88323	SINAPI	TELHADISTA COM ENCARGOS COMPLEMENTARES	Livro SINAPI: Cálculos e Parâmetros	H	0,1330000	0,0000000	28,49	3,78	
Composição Auxiliar	88316	SINAPI	SERVEnte COM ENCARGOS COMPLEMENTARES	Livro SINAPI: Cálculos e Parâmetros	H	0,3990000	0,0000000	23,66	9,44	
Insumo	00007173	SINAPI	TELHA DE BARRO / CERAMICA, NAO ESMALTADA, TIPO COLONIAL, CANAL, PLAN, PAULISTA, COMPRIMENTO DE *44 A 50* CM, RENDIMENTO DE COBERTURA DE *26* TELHAS/M2	Material	MIL	0,0275000	0,0000000	1.077,20	29,62	
					MO sem LS =>	5,30	LS =>	6,01	MO com LS =>	11,31
					Valor do BDI =>	10,03				55,39
						Quant. =>	21,02	Preço Total =>		1.164,29

8.3.7	Código	Banco	Descrição	Tipo	Und	Quant.	Porcent.	Valor Unit	Total	
Composição	94219	SINAPI	CUMEEIRA E ESPIGÃO PARA TELHA CERÂMICA EMBOÇADA COM ARGAMASSA TRAÇO 1:2:9 (CIMENTO, CAL E AREIA), PARA TELHADOS COM MAIS DE 2 ÁGUAS, INCLUSO TRANSPORTE VERTICAL. AF_07/2019	Telhamento para Cobertura	M	1,0000000		33,29	33,29	
Composição Auxiliar	88323	SINAPI	TELHADISTA COM ENCARGOS COMPLEMENTARES	Livro SINAPI: Cálculos e Parâmetros	H	0,3050000	0,0000000	28,49	8,68	
Composição Auxiliar	93282	SINAPI	GUINCHO ELÉTRICO DE COLUNA, CAPACIDADE 400 KG, COM MOTO FREIO, MOTOR TRIFÁSICO DE 1,25 CV - CHI DIURNO. AF_03/2016	Custos Horários Produtivo e Improdutivo dos Equipamentos	CHI	0,0087000	0,0000000	28,01	0,24	
Composição Auxiliar	93281	SINAPI	GUINCHO ELÉTRICO DE COLUNA, CAPACIDADE 400 KG, COM MOTO FREIO, MOTOR TRIFÁSICO DE 1,25 CV - CHP DIURNO. AF_03/2016	Custos Horários Produtivo e Improdutivo dos Equipamentos	CHP	0,0063000	0,0000000	29,22	0,18	
Composição Auxiliar	88316	SINAPI	SERVEnte COM ENCARGOS COMPLEMENTARES	Livro SINAPI: Cálculos e Parâmetros	H	0,3500000	0,0000000	23,66	8,28	
Composição Auxiliar	87337	SINAPI	ARGAMASSA TRAÇO 1:2:9 (EM VOLUME DE CIMENTO, CAL E AREIA MÉDIA ÚMIDA) PARA EMBOÇO/MASSA ÚNICA/ASSENTAMENTO DE ALVENARIA DE VEDAÇÃO, PREPARO MECÂNICO COM MISTURADOR DE EIXO HORIZONTAL DE 300 KG. AF_08/2019	Argamassas	m³	0,0117000	0,0000000	644,51	7,54	
Insumo	00007181	SINAPI	CUMEEIRA PARA TELHA CERAMICA, COMPRIMENTO DE *41* CM, RENDIMENTO DE *3* TELHAS/M	Material	UN	3,0000000	0,0000000	2,79	8,37	
					MO sem LS =>	6,50	LS =>	7,37	MO com LS =>	13,87
					Valor do BDI =>	7,36				40,65
						Quant. =>	16,00	Preço Total =>		650,40

8.3.8	Código	Banco	Descrição	Tipo	Und	Quant.	Porcent.	Valor Unit	Total	
Composição	C0387	SEINFRA	BEIRA E BICA EM TELHA COLONIAL	0	M	1,0000000		15,36	15,36	
Insumo	10805	SEINFRA	CIMENTO PORTLAND	Material	KG	0,3240000	0,0000000	0,71	0,23	
Insumo	12543	SEINFRA	SERVEANTE	Mão de Obra	H	0,3200000	0,0000000	20,26	6,48	
Insumo	12391	SEINFRA	PEDREIRO	Mão de Obra	H	0,3000000	0,0000000	26,86	8,05	
Insumo	10108	SEINFRA	AREIA GROSSA	Material	m³	0,0025000	0,0000000	119,58	0,29	
Insumo	10441	SEINFRA	CAL HIDRATADA	Material	KG	0,3240000	0,0000000	0,96	0,31	
					MO sem LS =>	6,81	LS =>	7,72	MO com LS =>	14,53
					Valor do BDI =>	3,39				18,75
						<b>Quant. =&gt;</b>	<b>29,65</b>	<b>Preço Total =&gt;</b>	<b>555,93</b>	

8.3.9	Código	Banco	Descrição	Tipo	Und	Quant.	Porcent.	Valor Unit	Total	
Composição	94231	SINAPI	RUFO EM CHAPA DE AÇO GALVANIZADO NÚMERO 24, CORTE DE 25 CM, INCLUSO TRANSPORTE VERTICAL. AF_07/2019	Telhamento para Cobertura	M	1,0000000		55,70	55,70	
Composição Auxiliar	88323	SINAPI	TELHADISTA COM ENCARGOS COMPLEMENTARES	Livro SINAPI: Cálculos e Parâmetros	H	0,1120000	0,0000000	28,49	3,19	
Composição Auxiliar	93282	SINAPI	GUINCHO ELÉTRICO DE COLUNA, CAPACIDADE 400 KG, COM MOTO FREIO, MOTOR TRIFÁSICO DE 1,25 CV - CHI DIURNO. AF_03/2016	Custos Horários Produtivo e Improdutivo dos Equipamentos	CHI	0,0183000	0,0000000	28,01	0,51	
Composição Auxiliar	88316	SINAPI	SERVEANTE COM ENCARGOS COMPLEMENTARES	Livro SINAPI: Cálculos e Parâmetros	H	0,2070000	0,0000000	23,66	4,89	
Composição Auxiliar	93281	SINAPI	GUINCHO ELÉTRICO DE COLUNA, CAPACIDADE 400 KG, COM MOTO FREIO, MOTOR TRIFÁSICO DE 1,25 CV - CHP DIURNO. AF_03/2016	Custos Horários Produtivo e Improdutivo dos Equipamentos	CHP	0,0132000	0,0000000	29,22	0,38	
Insumo	0000142	SINAPI	SELANTE ELÁSTICO MONOCOMPONENTE A BASE DE POLIURETANO (PU) PARA JUNTAS DIVERSAS	Material	310ML	0,1980000	0,0000000	49,30	9,76	
Insumo	00040873	SINAPI	RUFO INTERNO/EXTERNO DE CHAPA DE AÇO GALVANIZADA NUM 24, CORTE 25 CM	Material	M	1,0500000	0,0000000	27,92	29,31	
Insumo	00013388	SINAPI	SOLDA EM BARRA DE ESTANHO-CHUMBO 50/50	Material	KG	0,0450000	0,0000000	165,99	7,46	
Insumo	00005061	SINAPI	PREGO DE AÇO POLIDO COM CABECA 18 X 27 (2 1/2 X 10)	Material	KG	0,0060000	0,0000000	20,00	0,12	
Insumo	00005104	SINAPI	REBITE DE REPUXO EM ALUMÍNIO VAZADO, DIÂMETRO 3,2 X 8 MM DE COMPRIMENTO (1KG = 1025 UNIDADES)	Material	KG	0,0012000	0,0000000	70,37	0,08	
					MO sem LS =>	3,03	LS =>	3,44	MO com LS =>	6,47
					Valor do BDI =>	12,32				68,02
						<b>Quant. =&gt;</b>	<b>15,20</b>	<b>Preço Total =&gt;</b>	<b>1.033,90</b>	

8.3.10	Código	Banco	Descrição	Tipo	Und	Quant.	Porcent.	Valor Unit	Total	
Composição	121215	SBC	CHAPIM DE CONCRETO	REVESTIMENTOS EXTERNOS	M	1,0000000		37,00	37,00	
Insumo	099900	SBC	SERVEANTE	Mão de Obra	H	1,1340000	0,0000000	15,70	17,80	
Insumo	000050	SBC	CIMENTO PORTLAND CP III 32RS NBR 11578 (quilo)	Material	KG	1,5650000	0,0000000	1,04	1,62	
Insumo	099050	SBC	PEDREIRO	Mão de Obra	H	0,8870000	0,0000000	17,90	15,87	
Insumo	000098	SBC	AREIA MÉDIA LAVADA	Material	m³	0,0180000	0,0000000	95,00	1,71	
					MO sem LS =>	15,78	LS =>	17,89	MO com LS =>	33,67
					Valor do BDI =>	8,18				45,18
						<b>Quant. =&gt;</b>	<b>6,30</b>	<b>Preço Total =&gt;</b>	<b>284,63</b>	

8.4	Código	Banco	Descrição	Tipo	Und	Quant.	Porcent.	Valor Unit	Total
8.4.1			<b>INSTALAÇÕES ELÉTRICAS</b>						<b>10.131,31</b>
Composição	101493	SINAPI	ENTRADA DE ENERGIA ELÉTRICA, AÉREA, MONOFÁSICA, COM CAIXA DE EMBUTIR, CABO DE 10 MM2 E DISJUNTOR DIN 50A (NÃO INCLUSO O POSTE DE CONCRETO). AF_07/2020_PS	Instalações Elétricas - Rede de Distribuição	UN	1,0000000		1.629,16	1.629,16
Composição Auxiliar	93659	SINAPI	DISJUNTOR MONOPOLAR TIPO DIN, CORRENTE NOMINAL DE 50A - FORNECIMENTO E INSTALAÇÃO. AF_07/2025	Instalações Elétricas - Quadros, Cabos, Disjuntores, Contatores e Argamassas	UN	1,0000000	0,0000000	24,32	24,32
Composição Auxiliar	87367	SINAPI	ARGAMASSA TRAÇO 1:1:8 (EM VOLUME DE CIMENTO, CAL E AREIA MÉDIA ÚMIDA) PARA EMBOÇO/MASSA ÚNICA/ASSENTAMENTO DE ALVENARIA DE VEDAÇÃO, PREPARO MANUAL. AF_08/2019	Argamassas	m³	0,0080000	0,0000000	810,06	6,48
Composição Auxiliar	104749	SINAPI	CONECTOR GRAMPO METÁLICO TIPO OLHAL, PARA SPDA, PARA HASTE DE ATERRAMENTO DE 3/4" E CABOS DE 10 A 50 MM2 - FORNECIMENTO E INSTALAÇÃO. AF_08/2023	Sistema de Proteção contra Descargas Atmosféricas - SPDA	UN	1,0000000	0,0000000	21,45	21,45
Composição Auxiliar	96986	SINAPI	HASTE DE ATERRAMENTO, DIÂMETRO 3/4", COM 3 METROS - FORNECIMENTO E INSTALAÇÃO. AF_08/2023	Sistema de Proteção contra Descargas Atmosféricas - SPDA	UN	1,0000000	0,0000000	129,95	129,95
Composição Auxiliar	91872	SINAPI	ELETRODUTO RÍGIDO ROSCÁVEL, PVC, DN 32 MM (1"), PARA CIRCUITOS TERMINAIS, INSTALADO EM PAREDE - FORNECIMENTO E INSTALAÇÃO. AF_03/2023	Instalações Elétricas - Eletrodutos Embutidos, Cabos, Caixas, Tomadas e Interruptores	M	6,0500000	0,0000000	19,02	115,07
Composição Auxiliar	88247	SINAPI	AUXILIAR DE ELETRICISTA COM ENCARGOS COMPLEMENTARES	Livro SINAPI: Cálculos e Parâmetros	H	0,5123000	0,0000000	24,79	12,69
Composição Auxiliar	91885	SINAPI	LUVA PARA ELETRODUTO, PVC, ROSCÁVEL, DN 32 MM (1"), PARA CIRCUITOS TERMINAIS, INSTALADA EM PAREDE - FORNECIMENTO E INSTALAÇÃO. AF_03/2023	Instalações Elétricas - Eletrodutos Embutidos, Cabos, Caixas, Tomadas e Interruptores	UN	1,0000000	0,0000000	13,59	13,59
Composição Auxiliar	88264	SINAPI	ELETRICISTA COM ENCARGOS COMPLEMENTARES	Livro SINAPI: Cálculos e Parâmetros	H	2,5614000	0,0000000	30,09	77,07
Composição Auxiliar	91919	SINAPI	CURVA 180 GRAUS PARA ELETRODUTO, PVC, ROSCÁVEL, DN 32 MM (1"), PARA CIRCUITOS TERMINAIS, INSTALADA EM PAREDE - FORNECIMENTO E INSTALAÇÃO. AF_03/2023	Instalações Elétricas - Eletrodutos Embutidos, Cabos, Caixas, Tomadas e Interruptores	UN	1,0000000	0,0000000	23,89	23,89
Composição Auxiliar	91933	SINAPI	CABO DE COBRE FLEXÍVEL ISOLADO, 10 MM², ANTI-CHAMA 0,6/1,0 KV, PARA CIRCUITOS TERMINAIS - FORNECIMENTO E INSTALAÇÃO. AF_03/2023	Instalações Elétricas - Eletrodutos Embutidos, Cabos, Caixas, Tomadas e Interruptores	M	11,0000000	0,0000000	18,81	206,91
Composição Auxiliar	96977	SINAPI	CORDOALHA DE COBRE NU 50 MM², ENTERRADA - FORNECIMENTO E INSTALAÇÃO. AF_08/2023	Sistema de Proteção contra Descargas Atmosféricas - SPDA	M	1,9500000	0,0000000	68,81	134,17
Composição Auxiliar	100578	SINAPI	ASSENTAMENTO DE POSTE DE CONCRETO COM COMPRIMENTO NOMINAL DE 9 M, CARGA NOMINAL MENOR OU IGUAL A 1000 DAN, ENGASTAMENTO SIMPLES COM 1,5 M DE SOLO (NÃO INCLUI FORNECIMENTO). AF_04/2025	Postes de Concreto e Metálicos	UN	1,0000000	0,0000000	642,66	642,66
Composição Auxiliar	91917	SINAPI	CURVA 90 GRAUS PARA ELETRODUTO, PVC, ROSCÁVEL, DN 32 MM (1"), PARA CIRCUITOS TERMINAIS, INSTALADA EM PAREDE - FORNECIMENTO E INSTALAÇÃO. AF_03/2023	Instalações Elétricas - Eletrodutos Embutidos, Cabos, Caixas, Tomadas e Interruptores	UN	1,0000000	0,0000000	21,98	21,98
Insumo	00039996	SINAPI	VERGALHAO ZINCADO ROSCA TOTAL, 1/4" (6,3 MM)	Material	M	0,1664000	0,0000000	3,60	0,59
Insumo	00003398	SINAPI	ISOLADOR DE PORCELANA, TIPO ROLDANA, DIMENSÕES DE *72" X *72" MM, PARA USO EM BAIXA TENSÃO	Material	UN	1,0000000	0,0000000	1,51	1,51
Insumo	00014153	SINAPI	FITA METÁLICA PERFURADA, L = *18" MM, ROLO DE 30 M, CARGA RECOMENDADA = *30" KGF	Material	UN	0,0600000	0,0000000	57,68	3,46

MUNICÍPIO DE SOCORRO DO PIAUÍ  
CNPJ: 06.553.671/0001-66

Insumo	Código	Banco	Descrição	Tipo	Und	Quant.	Valor Unit	Valor Total			
Insumo	0003997	SINAPI	PORCA ZINCADA, SEXTAVADA, DIAMETRO 1/4"	Material	UN	2,0000000	0,0000000	0,29			
Insumo	00011267	SINAPI	ARRUELA LISA, REDONDA, DE LATAO POLIDO, DIAMETRO NOMINAL 5/8", DIAMETRO EXTERNO = 34 MM, DIAMETRO DO FURO = 17 MM, ESPESSURA = *2,5" MM	Material	UN	2,0000000	0,0000000	1,43			
Insumo	00001094	SINAPI	ARMACAO VERTICAL COM HASTE E CONTRA-PINO, EM CHAPA DE ACO GALVANIZADO 3/16", COM 1 ESTRIBO, SEM ISOLADOR	Material	UN	1,0000000	0,0000000	25,12			
Insumo	00039808	SINAPI	CAIXA PARA MEDIDOR MONOFASICO, EM POLICARBONATO / TERMOPLASTICO, PARA ALOJAR 1 DISJUNTOR (PADRAO DA CONCESSIONARIA LOCAL)	Material	UN	1,0000000	0,0000000	98,35			
Insumo	00034643	SINAPI	CAIXA DE INSPECAO PARA ATERRAMENTO E PARA RAIOS, EM POLIPROPILENO, DIAMETRO = 300 MM X ALTURA = 400 MM (INCLUIDA TAMPAS SEM ESCOTILHA)	Material	UN	1,0000000	0,0000000	36,94			
Insumo	00004346	SINAPI	PARAFUSO DE FERRO POLIDO, SEXTAVADO, COM ROSCA PARCIAL, DIAMETRO 5/8", COMPRIMENTO 6", COM PORCA E ARRUELA DE PRESSAO MEDIA	Material	UN	3,0000000	0,0000000	9,84			
						MO sem LS =>	164,81	LS =>	186,79	MO com LS =>	351,60
						Valor do BDI =>	360,37			1.989,53	
						Quant. =>	1,00	Preço Total =>	1.989,53		

8.4.2	Código	Banco	Descrição	Tipo	Und	Quant.	Valor Unit	Total
Composição	12971	ORSE	Luminária Painel Led embutir 18w quadrada, 6000k da G-light ou similar - Rev01_11/2021	Luminárias Internas	un	1,0000000	78,69	78,69
Item	Código	Banco	Descrição	Tipo	Und	Quant.	Valor Unit	Total
Insumo	13685	ORSE	Luminária Painel Led embutir 18w quadrada, 6000k da G-light ou similar	Material	un	1,0000000	36,01	36,01
Composição	10549	ORSE	Encargos Complementares - Servente	Provisórios	h	1,0000000	3,86	3,86
Insumo	00002436/SINA	ORSE	Eletricista (horista)	Mão de Obra	h	1,0000000	20,44	20,44
Composição	10552	ORSE	Encargos Complementares - Eletricista	Provisórios	h	1,0000000	3,73	3,73
Insumo	00006111/SINA	ORSE	Servente de obras (horista)	Mão de Obra	h	1,0000000	14,58	14,58

Detalhamento de Cálculo ORSE

Item	Código	Banco	Descrição	Tipo	Und	Quant.	Valor Unit	Total			
Insumo	13685	ORSE	Luminária Painel Led embutir 18w quadrada, 6000k da G-light ou similar	Material	un	1,0000000	36,01	36,01			
Insumo	10362	ORSE	Seguro de vida e acidente em grupo	Serviços	un	0,0090000	12,54	0,11			
Insumo	4728	ORSE	Talhadeira chata 10"	Material	un	0,0003000	18,58	0,00			
Insumo	00012895/SINA	ORSE	Capacete de segurança aba frontal com suspensão de polietileno, sem jugular (classe b)	Material	un	0,0012000	13,50	0,01			
Insumo	158	ORSE	Almoço (Participação do empregador)	Material	un	0,2036000	14,00	2,85			
Insumo	10788	ORSE	Pá quadrada	Material	un	0,0002000	36,90	0,00			
Insumo	00012894/SINA	ORSE	Capa para chuva em pvc com forro de poliéster, com capuz (amarela ou azul)	Material	un	0,0004000	20,11	0,00			
Insumo	2378	ORSE	Vale transporte	Material	un	0,1595000	4,50	0,71			
Insumo	10596	ORSE	Protetor auricular	Material	un	0,0090000	4,81	0,04			
Insumo	10761	ORSE	Refeição - café da manhã ( café com leite e dois pães com manteiga)	Serviços	un	0,2036000	5,00	1,01			
Insumo	1651	ORSE	Óculos branco proteção	Material	pr	0,0016000	6,00	0,00			
Insumo	00002711/SINA	ORSE	Carrinho de mão, em aço, com capacidade de *45 a 65" l / *100" kg, pneu com câmara	Material	un	0,0002000	195,80	0,03			
Insumo	4729	ORSE	Marreta 1 kg com cabo	Material	un	0,0001000	37,80	0,00			
Insumo	00012892/SINA	ORSE	Luva raspa de couro, cano curto (punho *7" cm)	Material	par	0,0046000	10,87	0,05			
Insumo	10517	ORSE	Exames admissionais/demissionais (checkup)	Serviços	cj	0,0008000	300,00	0,24			
Insumo	941	ORSE	Fardamento com mangas curta	Material	un	0,0030000	193,04	0,57			
Insumo	10599	ORSE	Protetor solar fps 30 com 120ml	Material	un	0,0036000	18,00	0,06			
Insumo	00012893/SINA	ORSE	Bota de segurança com biqueira de aço e colarinho acolchoado	Material	par	0,0015000	73,93	0,11			
Insumo	10492	ORSE	Cesta Básica	Material	un	0,0090000	205,00	1,84			
Insumo	00002436/SINA	ORSE	Eletricista (horista)	Mão de Obra	h	1,0000000	20,44	20,44			
Insumo	11242	ORSE	Chave inglesa 12"	Material	un	0,0001000	44,00	0,00			
Insumo	11241	ORSE	Alicate volt-ampermetro	Material	un	0,0002000	170,60	0,03			
Insumo	11240	ORSE	Alicate com isolamento	Material	un	0,0002000	47,69	0,00			
Insumo	10579	ORSE	Chave de fenda chata 30 cm	Material	un	0,0002000	26,89	0,00			
Insumo	00006111/SINA	ORSE	Servente de obras (horista)	Mão de Obra	h	1,0000000	14,58	14,58			
						MO sem LS =>	16,41	LS =>	18,61	MO com LS =>	35,02
						Valor do BDI =>	17,40			96,09	
						Quant. =>	8,00	Preço Total =>	768,72		

8.4.3	Código	Banco	Descrição	Tipo	Und	Quant.	Porcent.	Valor Unit	Total		
Composição	91924	SINAPI	CABO DE COBRE FLEXÍVEL ISOLADO, 1,5 MM², ANTI-CHAMA 450/750 V, PARA CIRCUITOS TERMINAIS - FORNECIMENTO E INSTALAÇÃO. AF_03/2023	Instalações Elétricas - Eletrodutos Embutidos, Cabos, Caixas, Tomadas e Interruptores	M	1,0000000		3,41	3,41		
Composição Auxiliar	88247	SINAPI	AUXILIAR DE ELETRICISTA COM ENCARGOS COMPLEMENTARES	Livro SINAPI: Cálculos e Parâmetros	H	0,0230000	0,0000000	24,79	0,57		
Composição Auxiliar	88264	SINAPI	ELETRICISTA COM ENCARGOS COMPLEMENTARES	Livro SINAPI: Cálculos e Parâmetros	H	0,0230000	0,0000000	30,09	0,69		
Insumo	00001013	SINAPI	CABO DE COBRE FLEXÍVEL, CLASSE 4 OU 5, ISOLACAO EM PVC/IA, ANTICHAMA BWF-B, 1 CONDUTOR, 450/750 V, SECAO NOMINAL 1,5 MM2	Material	M	1,2434000	0,0000000	1,71	2,12		
Insumo	00021127	SINAPI	FITA ISOLANTE ADESIVA ANTICHAMA, USO ATE 750 V, EM ROLO DE 19 MM X 5 M	Material	UN	0,0094000	0,0000000	3,66	0,03		
						MO sem LS =>	0,42	LS =>	0,49	MO com LS =>	0,91
						Valor do BDI =>	0,75			4,16	
						Quant. =>	100,00	Preço Total =>	416,00		

8.4.4	Código	Banco	Descrição	Tipo	Und	Quant.	Porcent.	Valor Unit	Total
Composição	91926	SINAPI	CABO DE COBRE FLEXÍVEL ISOLADO, 2,5 MM², ANTI-CHAMA 450/750 V, PARA CIRCUITOS TERMINAIS - FORNECIMENTO E INSTALAÇÃO. AF_03/2023	Instalações Elétricas - Eletrodutos Embutidos, Cabos, Caixas, Tomadas e Interruptores	M	1,0000000		4,97	4,97

MUNICÍPIO DE SOCORRO DO PIAUÍ  
CNPJ: 06.553.671/0001-66

Composição Auxiliar	88247	SINAPI	AUXILIAR DE ELETRICISTA COM ENCARGOS COMPLEMENTARES	Livro SINAPI: Cálculos e Parâmetros	H	0,0290000	0,0000000	24,79	0,71		
Composição Auxiliar	88264	SINAPI	ELETRICISTA COM ENCARGOS COMPLEMENTARES	Livro SINAPI: Cálculos e Parâmetros	H	0,0290000	0,0000000	30,09	0,87		
Insumo	00021127	SINAPI	FITA ISOLANTE ADESIVA ANTICHAMA, USO ATE 750 V, EM ROLO DE 19 MM X 5 M	Material	UN	0,0094000	0,0000000	3,66	0,03		
Insumo	00001014	SINAPI	CABO DE COBRE, FLEXIVEL, CLASSE 4 OU 5, ISOLACAO EM PVC/A, ANTICHAMA BWF-B, 1 CONDUTOR, 450/750 V, SECAO NOMINAL 2,5 MM2	Material	M	1,2434000	0,0000000	2,71	3,36		
						MO sem LS =>	0,53	LS =>	0,62	MO com LS =>	1,15
						Valor do BDI =>	1,09				6,06
						Quant. =>	150,00	Preço Total =>			909,00

8.4.5	Código	Banco	Descrição	Tipo	Und	Quant.	Porcent.	Valor Unit	Total		
Composição	104473	SINAPI	COMPOSIÇÃO PARAMÉTRICA DE PONTO ELÉTRICO DE ILUMINAÇÃO, COM INTERRUPTOR SIMPLES, EM EDIFÍCIO RESIDENCIAL COM ELETRODUTO EMBUTIDO EM RASGOS NAS PAREDES, INCLUSIVE TOMADA, ELETRODUTO, CABO, RASGO E CHUMBAMENTO (SEM LUMINÁRIA E LÂMPADA). AF_11/2022	INEL - INSTALAÇÃO ELÉTRICA/ELETRIFICAÇÃO E ILUMINAÇÃO EXTERNA	UN	1,0000000		182,51	182,51		
Composição Auxiliar	91953	SINAPI	INTERRUPTOR SIMPLES (1 MÓDULO), 10A/250V, INCLUINDO SUPORTE E PLACA - FORNECIMENTO E INSTALAÇÃO. AF_03/2023	Instalações Elétricas - Eletrodutos Embutidos, Cabos, Caixas, Tomadas e Interruptores	UN	1,0000000	0,0000000	33,01	33,01		
Composição Auxiliar	91855	SINAPI	ELETRODUTO FLEXÍVEL CORRUGADO REFORÇADO, PVC, DN 25 MM (3/4"), PARA CIRCUITOS TERMINAIS, INSTALADO EM PAREDE - FORNECIMENTO E INSTALAÇÃO. AF_03/2023	Instalações Elétricas - Eletrodutos Embutidos, Cabos, Caixas, Tomadas e Interruptores	M	1,2429000	0,0000000	11,57	14,38		
Composição Auxiliar	91924	SINAPI	CABO DE COBRE FLEXÍVEL ISOLADO, 1,5 MM², ANTI-CHAMA 450/750 V, PARA CIRCUITOS TERMINAIS - FORNECIMENTO E INSTALAÇÃO. AF_03/2023	Instalações Elétricas - Eletrodutos Embutidos, Cabos, Caixas, Tomadas e Interruptores	M	10,7114000	0,0000000	3,41	36,52		
Composição Auxiliar	90456	SINAPI	QUEBRA EM ALVENARIA PARA INSTALAÇÃO DE CAIXA DE TOMADA (4X4 OU 4X2). AF_09/2023	Rasgos e Fixações	UN	1,0000000	0,0000000	5,76	5,76		
Composição Auxiliar	91926	SINAPI	CABO DE COBRE FLEXÍVEL ISOLADO, 2,5 MM², ANTI-CHAMA 450/750 V, PARA CIRCUITOS TERMINAIS - FORNECIMENTO E INSTALAÇÃO. AF_03/2023	Instalações Elétricas - Eletrodutos Embutidos, Cabos, Caixas, Tomadas e Interruptores	M	1,4786000	0,0000000	4,97	7,34		
Composição Auxiliar	91940	SINAPI	CAIXA RETANGULAR 4" X 2" MÉDIA (1,30 M DO PISO), PVC, INSTALADA EM PAREDE - FORNECIMENTO E INSTALAÇÃO. AF_03/2023	Instalações Elétricas - Eletrodutos Embutidos, Cabos, Caixas, Tomadas e Interruptores	UN	1,0000000	0,0000000	18,97	18,97		
Composição Auxiliar	90447	SINAPI	RASGO LINEAR MANUAL EM ALVENARIA, PARA ELETRODUTOS, DIÂMETROS MENORES OU IGUAIS A 40 MM. AF_09/2023	Rasgos e Fixações	M	1,2429000	0,0000000	8,69	10,80		
Composição Auxiliar	90466	SINAPI	CHUMBAMENTO LINEAR EM ALVENARIA PARA RAMAIS/DISTRIBUIÇÃO DE INSTALAÇÕES HIDRÁULICAS COM DIÂMETROS MENORES OU IGUAIS A 40 MM. AF_09/2023	Rasgos e Fixações	M	1,2429000	0,0000000	16,66	20,70		
Composição Auxiliar	91845	SINAPI	ELETRODUTO FLEXÍVEL CORRUGADO REFORÇADO, PVC, DN 25 MM (3/4"), PARA CIRCUITOS TERMINAIS, INSTALADO EM LAJE - FORNECIMENTO E INSTALAÇÃO. AF_03/2023	Instalações Elétricas - Eletrodutos Embutidos, Cabos, Caixas, Tomadas e Interruptores	M	2,2171000	0,0000000	8,48	18,80		
Composição Auxiliar	91937	SINAPI	CAIXA OCTOGONAL 3" X 3", PVC, INSTALADA EM LAJE - FORNECIMENTO E INSTALAÇÃO. AF_03/2023	Instalações Elétricas - Eletrodutos Embutidos, Cabos, Caixas, Tomadas e Interruptores	UN	1,0000000	0,0000000	16,23	16,23		
						MO sem LS =>	39,45	LS =>	44,73	MO com LS =>	84,18
						Valor do BDI =>	40,37				222,88
						Quant. =>	4,00	Preço Total =>			891,52

8.4.6	Código	Banco	Descrição	Tipo	Und	Quant.	Porcent.	Valor Unit	Total		
Composição	104475	SINAPI	COMPOSIÇÃO PARAMÉTRICA DE PONTO ELÉTRICO DE TOMADA DE USO GERAL 2P+T (10A/250V) EM EDIFÍCIO RESIDENCIAL COM ELETRODUTO EMBUTIDO EM RASGOS NAS PAREDES, INCLUSIVE TOMADA, ELETRODUTO, CABO, RASGO, QUEBRA E CHUMBAMENTO. AF_11/2022	INEL - INSTALAÇÃO ELÉTRICA/ELETRIFICAÇÃO E ILUMINAÇÃO EXTERNA	UN	1,0000000		158,07	158,07		
Composição Auxiliar	90456	SINAPI	QUEBRA EM ALVENARIA PARA INSTALAÇÃO DE CAIXA DE TOMADA (4X4 OU 4X2). AF_09/2023	Rasgos e Fixações	UN	1,0000000	0,0000000	5,76	5,76		
Composição Auxiliar	91940	SINAPI	CAIXA RETANGULAR 4" X 2" MÉDIA (1,30 M DO PISO), PVC, INSTALADA EM PAREDE - FORNECIMENTO E INSTALAÇÃO. AF_03/2023	Instalações Elétricas - Eletrodutos Embutidos, Cabos, Caixas, Tomadas e Interruptores	UN	1,0000000	0,0000000	18,97	18,97		
Composição Auxiliar	90466	SINAPI	CHUMBAMENTO LINEAR EM ALVENARIA PARA RAMAIS/DISTRIBUIÇÃO DE INSTALAÇÕES HIDRÁULICAS COM DIÂMETROS MENORES OU IGUAIS A 40 MM. AF_09/2023	Rasgos e Fixações	M	0,8850000	0,0000000	16,66	14,74		
Composição Auxiliar	91845	SINAPI	ELETRODUTO FLEXÍVEL CORRUGADO REFORÇADO, PVC, DN 25 MM (3/4"), PARA CIRCUITOS TERMINAIS, INSTALADO EM LAJE - FORNECIMENTO E INSTALAÇÃO. AF_03/2023	Instalações Elétricas - Eletrodutos Embutidos, Cabos, Caixas, Tomadas e Interruptores	M	1,6140000	0,0000000	8,48	13,68		
Composição Auxiliar	91855	SINAPI	ELETRODUTO FLEXÍVEL CORRUGADO REFORÇADO, PVC, DN 25 MM (3/4"), PARA CIRCUITOS TERMINAIS, INSTALADO EM PAREDE - FORNECIMENTO E INSTALAÇÃO. AF_03/2023	Instalações Elétricas - Eletrodutos Embutidos, Cabos, Caixas, Tomadas e Interruptores	M	0,8850000	0,0000000	11,57	10,23		
Composição Auxiliar	90447	SINAPI	RASGO LINEAR MANUAL EM ALVENARIA, PARA ELETRODUTOS, DIÂMETROS MENORES OU IGUAIS A 40 MM. AF_09/2023	Rasgos e Fixações	M	0,8850000	0,0000000	8,69	7,69		
Composição Auxiliar	92000	SINAPI	TOMADA BAIXA DE EMBUTIR (1 MÓDULO), 2P+T 10 A, INCLUINDO SUPORTE E PLACA - FORNECIMENTO E INSTALAÇÃO. AF_03/2023	Instalações Elétricas - Eletrodutos Embutidos, Cabos, Caixas, Tomadas e Interruptores	UN	1,0000000	0,0000000	34,67	34,67		
Composição Auxiliar	91926	SINAPI	CABO DE COBRE FLEXÍVEL ISOLADO, 2,5 MM², ANTI-CHAMA 450/750 V, PARA CIRCUITOS TERMINAIS - FORNECIMENTO E INSTALAÇÃO. AF_03/2023	Instalações Elétricas - Eletrodutos Embutidos, Cabos, Caixas, Tomadas e Interruptores	M	10,5310000	0,0000000	4,97	52,33		
						MO sem LS =>	31,32	LS =>	35,50	MO com LS =>	66,82
						Valor do BDI =>	34,96				193,03
						Quant. =>	6,00	Preço Total =>			1.158,18

	Código	Banco	Descrição	Tipo	Und	Quant.	Porcent.	Valor Unit	Total		
Insumo	00002688	SINAPI	ELETRODUTO PVC FLEXIVEL CORRUGADO, COR AMARELA, DE 25 MM	Material	M	1,0000000		2,72	2,72		
						MO sem LS =>	0,00	LS =>	0,00	MO com LS =>	0,00
						Valor do BDI =>					3,32
						Quant. =>	150,00	Preço Total =>			498,00

8.4.8	Código	Banco	Descrição	Tipo	Und	Quant.	Porcent.	Valor Unit	Total
Composição	101876	SINAPI	QUADRO DE DISTRIBUIÇÃO DE ENERGIA EM PVC, DE EMBUTIR, SEM BARRAMENTO, PARA 6 DISJUNTORES - FORNECIMENTO E INSTALAÇÃO. AF_07/2023	Instalações Elétricas - Quadros, Cabos, Disjuntores, Contatores e Barramentos Blindados	UN	1,0000000		123,48	123,48
Composição Auxiliar	88264	SINAPI	ELETRICISTA COM ENCARGOS COMPLEMENTARES	Livro SINAPI: Cálculos e Parâmetros	H	0,8550000	0,0000000	30,09	25,72
Composição Auxiliar	88247	SINAPI	AUXILIAR DE ELETRICISTA COM ENCARGOS COMPLEMENTARES	Livro SINAPI: Cálculos e Parâmetros	H	0,8550000	0,0000000	24,79	21,19
Composição Auxiliar	87367	SINAPI	ARGAMASSA TRAÇO 1:1:6 (EM VOLUME DE CIMENTO, CAL E AREIA MÉDIA ÚMIDA) PARA EMBOÇO/MASSA ÚNICA/ASSENTAMENTO DE ALVENARIA DE VEDAÇÃO, PREPARO MANUAL. AF_08/2019	Argamassas	m³	0,0044000	0,0000000	810,06	3,56

MUNICÍPIO DE SOCORRO DO PIAUÍ  
CNPJ: 06.553.671/0001-66

Insumo	00039795	SINAPI	QUADRO DE DISTRIBUICAO, SEM BARRAMENTO, EM PVC, DE EMBUTIR, PARA 6 DISJUNTORES NEMA OU 8 DISJUNTORES DIN	Material	UN	1,0000000	0,0000000	73,01	73,01	
					MO sem LS =>	16,37	LS =>	18,56	MO com LS =>	34,93
					Valor do BDI =>	27,31				150,79
					Quant. =>	1,00	Preço Total =>	150,79		

8.4.9	Código	Banco	Descrição	Tipo	Und	Quant.	Porcent.	Valor Unit	Total	
Composição	93654	SINAPI	DISJUNTOR MONOPOLAR TIPO DIN, CORRENTE NOMINAL DE 16A - FORNECIMENTO E INSTALAÇÃO. AF. 07/2025	Instalações Elétricas - Quadros, Cabos, Disjuntores, Contatores e	UN	1,0000000		11,42	11,42	
Composição Auxiliar	88264	SINAPI	ELETRICISTA COM ENCARGOS COMPLEMENTARES	Livro SINAPI: Cálculos e Parâmetros	H	0,0354280	0,0000000	30,09	1,06	
Composição Auxiliar	88247	SINAPI	AUXILIAR DE ELETRICISTA COM ENCARGOS COMPLEMENTARES	Livro SINAPI: Cálculos e Parâmetros	H	0,0354280	0,0000000	24,79	0,87	
Insumo	00001570	SINAPI	TERMINAL A COMPRESSAO EM COBRE ESTANHADO PARA CABO 2,5 MM2, 1 FURO E 1 COMPRESSAO, PARA PARAFUSO DE FIXACAO M5	Material	UN	1,0000000	0,0000000	1,15	1,15	
Insumo	00034653	SINAPI	DISJUNTOR TERMOMAGNETICO PARA TRILHO DIN (IEC), MONOPOLAR, 6 - 32 A	Material	UN	1,0000000	0,0000000	8,34	8,34	
					MO sem LS =>	0,66	LS =>	0,75	MO com LS =>	1,41
					Valor do BDI =>	2,52				13,94
					Quant. =>	2,00	Preço Total =>	27,88		

8.4.10	Código	Banco	Descrição	Tipo	Und	Quant.	Porcent.	Valor Unit	Total	
Composição	93654	SINAPI	DISJUNTOR MONOPOLAR TIPO DIN, CORRENTE NOMINAL DE 25A - FORNECIMENTO E INSTALAÇÃO. AF. 07/2025	Instalações Elétricas - Quadros, Cabos, Disjuntores, Contatores e	UN	1,0000000		13,33	13,33	
Composição Auxiliar	88264	SINAPI	ELETRICISTA COM ENCARGOS COMPLEMENTARES	Livro SINAPI: Cálculos e Parâmetros	H	0,0639640	0,0000000	30,09	1,92	
Composição Auxiliar	88247	SINAPI	AUXILIAR DE ELETRICISTA COM ENCARGOS COMPLEMENTARES	Livro SINAPI: Cálculos e Parâmetros	H	0,0639640	0,0000000	24,79	1,58	
Insumo	00034653	SINAPI	DISJUNTOR TERMOMAGNETICO PARA TRILHO DIN (IEC), MONOPOLAR, 6 - 32 A	Material	UN	1,0000000	0,0000000	8,34	8,34	
Insumo	00001571	SINAPI	TERMINAL A COMPRESSAO EM COBRE ESTANHADO PARA CABO 4 MM2, 1 FURO E 1 COMPRESSAO, PARA PARAFUSO DE FIXACAO M5	Material	UN	1,0000000	0,0000000	1,49	1,49	
					MO sem LS =>	1,19	LS =>	1,35	MO com LS =>	2,54
					Valor do BDI =>	2,94				16,27
					Quant. =>	1,00	Preço Total =>	16,27		

8.4.11	Código	Banco	Descrição	Tipo	Und	Quant.	Porcent.	Valor Unit	Total	
Composição	96986	SINAPI	HASTE DE ATERRAMENTO, DIÂMETRO 3/4", COM 3 METROS - FORNECIMENTO E INSTALAÇÃO. AF. 08/2023	Sistema de Proteção contra Descargas Atmosféricas - SPDA	UN	1,0000000		129,95	129,95	
Composição Auxiliar	88247	SINAPI	AUXILIAR DE ELETRICISTA COM ENCARGOS COMPLEMENTARES	Livro SINAPI: Cálculos e Parâmetros	H	0,3882000	0,0000000	24,79	9,62	
Composição Auxiliar	88264	SINAPI	ELETRICISTA COM ENCARGOS COMPLEMENTARES	Livro SINAPI: Cálculos e Parâmetros	H	0,3882000	0,0000000	30,09	11,68	
Insumo	00003378	SINAPI	HASTE DE ATERRAMENTO EM ACO COM 3,00 M DE COMPRIMENTO E DN = 3/4", REVESTIDA COM BAIXA CAMADA DE COBRE, SEM CONECTOR	Material	UN	1,0000000	0,0000000	108,65	108,65	
					MO sem LS =>	7,25	LS =>	8,23	MO com LS =>	15,48
					Valor do BDI =>	28,74				158,69
					Quant. =>	1,00	Preço Total =>	158,69		

8.4.12	Código	Banco	Descrição	Tipo	Und	Quant.	Porcent.	Valor Unit	Total	
Composição	83448	SINAPI	CAIXA DE PASSAGEM 50X50X60 FUNDO BRITA C/ TAMPA	INEL - INSTALAÇÃO FÍTRICA/FI FTRIFICACÃO F	UN	1,0000000		410,69	410,69	
Composição Auxiliar	88316	SINAPI	SERVEnte COM ENCARGOS COMPLEMENTARES	Livro SINAPI: Cálculos e Parâmetros	H	6,0400000	0,0000000	23,66	142,90	
Composição Auxiliar	88309	SINAPI	PEDREIRO COM ENCARGOS COMPLEMENTARES	Livro SINAPI: Cálculos e Parâmetros	H	3,8000000	0,0000000	29,47	111,98	
Insumo	00001358	SINAPI	CHAPA/PAINEL DE MADEIRA COMPENSADA RESINADA (MADEIRITE RESINADO ROSA) PARA FORMA DE CONCRETO, DE 2200 X 1100 MM, E = 17 MM	Material	m²	0,1000000	0,0000000	59,03	5,90	
Insumo	00000039	SINAPI	ACO CA-60, 5,0 MM, VERGALHAO	Material	KG	0,8750000	0,0000000	3,93	3,43	
Insumo	00001379	SINAPI	CIMENTO PORTLAND COMPOSTO CP II-32	Material	KG	24,0900000	0,0000000	1,08	26,01	
Insumo	00004718	SINAPI	PEDRA BRITADA N. 2 (19 A 38 MM) POSTO PEDREIRA/FORNECEDOR, SEM FRETE	Material	m³	0,0094900	0,0000000	250,20	2,37	
Insumo	00004722	SINAPI	PEDRA BRITADA N. 3 (38 A 50 MM) POSTO PEDREIRA/FORNECEDOR, SEM FRETE	Material	m³	0,0080000	0,0000000	235,10	1,88	
Insumo	00000367	SINAPI	AREIA GROSSA - POSTO JAZIDA/FORNECEDOR (RETIRADO NA JAZIDA, SEM TRANSPORTE)	Material	m³	0,0081900	0,0000000	96,24	0,78	
Insumo	00007258	SINAPI	TUJOLO CERAMICO MACICO COMUM DE *5 X 10 X 20* CM (L X A X C)	Material	UN	138,0000000	0,0000000	0,69	95,22	
Insumo	00001106	SINAPI	CAL HIDRATADA CH-I PARA ARGAMASSAS	Material	KG	8,2500000	0,0000000	1,30	10,72	
Insumo	00000370	SINAPI	AREIA MEDIA - POSTO JAZIDA/FORNECEDOR (RETIRADO NA JAZIDA, SEM TRANSPORTE)	Material	m³	0,1000000	0,0000000	95,00	9,50	
					MO sem LS =>	85,71	LS =>	97,14	MO com LS =>	182,85
					Valor do BDI =>	90,84				501,53
					Quant. =>	1,00	Preço Total =>	501,53		

8.4.13	Código	Banco	Descrição	Tipo	Und	Quant.	Porcent.	Valor Unit	Total	
Composição	95728	SINAPI	ELETRODUTO RÍGIDO SOLDÁVEL, PVC, DN 32 MM (1"), ENTERRADO - FORNECIMENTO E INSTALAÇÃO. AF. 10/2022	Instalações Elétricas - Eletrodutos, Conexões e Conduletores Aparentes	M	1,0000000		21,68	21,68	
Composição Auxiliar	91170	SINAPI	FIXAÇÃO DE TUBOS HORIZONTAIS DE PVC ÁGUA, PVC ESGOTO, PVC ÁGUA PLUVIAL, CPVC, PPR, COBRE OU AÇO, DIÂMETROS MENORES OU IGUAIS A 40 MM, COM ABRAÇADEIRA METÁLICA RÍGIDA TIPO U PERFIL 1 1/4", FIXADA EM PERFILADO EM LAJE. AF. 09/2023_PS	Rasgos e Fixações	M	1,0000000	0,0000000	11,92	11,92	
Composição Auxiliar	88264	SINAPI	ELETRICISTA COM ENCARGOS COMPLEMENTARES	Livro SINAPI: Cálculos e Parâmetros	H	0,1141585	0,0000000	30,09	3,43	
Composição Auxiliar	88247	SINAPI	AUXILIAR DE ELETRICISTA COM ENCARGOS COMPLEMENTARES	Livro SINAPI: Cálculos e Parâmetros	H	0,0570792	0,0000000	24,79	1,41	
Insumo	00002679	SINAPI	ELETRODUTO DE PVC RÍGIDO SOLDÁVEL, CLASSE B, DE 32 MM	Material	M	1,0556000	0,0000000	4,67	4,92	
					MO sem LS =>	4,24	LS =>	4,82	MO com LS =>	9,06
					Valor do BDI =>	4,79				26,47
					Quant. =>	40,00	Preço Total =>	1.058,80		

8.4.14	Código	Banco	Descrição	Tipo	Und	Quant.	Porcent.	Valor Unit	Total	
Composição	91930	SINAPI	CABO DE COBRE FLEXÍVEL ISOLADO, 6 MM², ANTI-CHAMA 450/750 V, PARA CIRCUITOS TERMINAIS - FORNECIMENTO E INSTALAÇÃO. AF_03/2023	Instalações Elétricas - Eletrodutos Embutidos, Cabos, Caixas, Tomadas e Interruptores	M	1,0000000		10,83	10,83	
Composição Auxiliar	88247	SINAPI	AUXILIAR DE ELETRICISTA COM ENCARGOS COMPLEMENTARES	Livro SINAPI: Cálculos e Parâmetros	H	0,0510000	0,0000000	24,79	1,26	
Composição Auxiliar	88264	SINAPI	ELETRICISTA COM ENCARGOS COMPLEMENTARES	Livro SINAPI: Cálculos e Parâmetros	H	0,0510000	0,0000000	30,09	1,53	
Insumo	00021127	SINAPI	FITA ISOLANTE ADESIVA ANTICHAMA, USO ATE 750 V, EM ROLO DE 19 MM X 5 M	Material	UN	0,0094000	0,0000000	3,66	0,03	
Insumo	00000982	SINAPI	CABO DE COBRE, FLEXÍVEL, CLASSE 4 OU 5, ISOLACAO EM PVC/A, ANTICHAMA BWF-B, 1 CONDUTOR, 450/750 V, SECAO NOMINAL 6 MM2	Material	M	1,2434000	0,0000000	6,45	8,01	
					MO sem LS =>	0,95	LS =>	1,08	MO com LS =>	2,03
					Valor do BDI =>	2,39				13,22
						<b>Quant. =&gt;</b>	<b>120,00</b>	<b>Preço Total =&gt;</b>	<b>1.586,40</b>	

8.5	INSTALAÇÕES HIDROSSANITÁRIAS									20.036,73
8.5.1	ÁGUA FRIA									3.142,66
8.5.1.1	Código	Banco	Descrição	Tipo	Und	Quant.	Porcent.	Valor Unit	Total	
Composição	89957	SINAPI	PONTO DE CONSUMO TERMINAL DE ÁGUA FRIA (SUBRAMAL) COM TUBULAÇÃO DE PVC, DN 25 MM, INSTALADO EM RAMAL DE ÁGUA, INCLUSOS RASGO E CHUMBAMENTO EM ALVENARIA. AF_12/2014	INHI - INSTALAÇÕES HIDROSANITÁRIAS	UN	1,0000000		146,45	146,45	
Composição Auxiliar	89366	SINAPI	JOELHO 90 GRAUS COM BUCHA DE LATÃO, PVC, SOLDÁVEL, DN 25MM, X 3/4 INSTALADO EM RAMAL OU SUB-RAMAL DE ÁGUA - FORNECIMENTO E INSTALAÇÃO. AF_06/2022	Instalações Prediais de Água Fria em PVC	UN	1,0000000	0,0000000	16,71	16,71	
Composição Auxiliar	89395	SINAPI	TE, PVC, SOLDÁVEL, DN 25MM, INSTALADO EM RAMAL OU SUB-RAMAL DE ÁGUA - FORNECIMENTO E INSTALAÇÃO. AF_06/2022	Instalações Prediais de Água Fria em PVC	UN	0,8900000	0,0000000	13,68	12,17	
Composição Auxiliar	89356	SINAPI	TUBO, PVC, SOLDÁVEL, DE 25MM, INSTALADO EM RAMAL OU SUB-RAMAL DE ÁGUA - FORNECIMENTO E INSTALAÇÃO. AF_06/2022	Instalações Prediais de Água Fria em PVC	M	2,1400000	0,0000000	24,52	52,47	
Composição Auxiliar	90443	SINAPI	RASGO LINEAR MANUAL EM ALVENARIA, PARA RAMAIS/ DISTRIBUIÇÃO DE INSTALAÇÕES HIDRÁULICAS, DIÂMETROS MENORES OU IGUAIS A 40 MM. AF_09/2023	Rasgos e Fixações	M	2,1400000	0,0000000	8,30	17,76	
Composição Auxiliar	90466	SINAPI	CHUMBAMENTO LINEAR EM ALVENARIA PARA RAMAIS/DISTRIBUIÇÃO DE INSTALAÇÕES HIDRÁULICAS COM DIÂMETROS MENORES OU IGUAIS A 40 MM. AF_09/2023	Rasgos e Fixações	M	2,1400000	0,0000000	16,66	35,65	
Composição Auxiliar	89362	SINAPI	JOELHO 90 GRAUS, PVC, SOLDÁVEL, DN 25MM, INSTALADO EM RAMAL OU SUB-RAMAL DE ÁGUA - FORNECIMENTO E INSTALAÇÃO. AF_06/2022	Instalações Prediais de Água Fria em PVC	UN	1,1800000	0,0000000	9,91	11,69	
					MO sem LS =>	40,70	LS =>	46,13	MO com LS =>	86,83
					Valor do BDI =>	32,39				178,84
						<b>Quant. =&gt;</b>	<b>4,00</b>	<b>Preço Total =&gt;</b>	<b>715,36</b>	

8.5.1.2	Código	Banco	Descrição	Tipo	Und	Quant.	Porcent.	Valor Unit	Total
Composição	91785	SINAPI	(COMPOSIÇÃO REPRESENTATIVA) DO SERVIÇO DE INSTALAÇÃO DE TUBOS DE PVC, SOLDÁVEL, ÁGUA FRIA, DN 25 MM (INSTALADO EM RAMAL, SUB-RAMAL, RAMAL DE DISTRIBUIÇÃO OU PRUMADA), INCLUSIVE CONEXÕES, CORTES E FIXAÇÕES, PARA PREDIOS. AF_10/2015	INHI - INSTALAÇÕES HIDROSANITÁRIAS	M	1,0000000		47,30	47,30
Composição Auxiliar	90436	SINAPI	FURO MANUAL EM ALVENARIA, PARA INSTALAÇÕES HIDRÁULICAS, DIÂMETROS MENORES OU IGUAIS A 40 MM. AF_09/2023	Rasgos e Fixações	UN	0,0083000	0,0000000	15,47	0,12
Composição Auxiliar	89446	SINAPI	TUBO, PVC, SOLDÁVEL, DE 25MM, INSTALADO EM PRUMADA DE ÁGUA - FORNECIMENTO E INSTALAÇÃO. AF_06/2022	Instalações Prediais de Água Fria em PVC	M	0,1280000	0,0000000	5,47	0,70
Composição Auxiliar	90453	SINAPI	PASSANTE TIPO TUBO COM DIÂMETRO DE 40 MM, FIXADO EM LAJE, PARA PASSAGEM DE TUBULAÇÕES COM NO MÁXIMO 32 MM DE DIÂMETRO. AF_09/2023	Rasgos e Fixações	UN	0,0071000	0,0000000	4,07	0,02
Composição Auxiliar	90443	SINAPI	RASGO LINEAR MANUAL EM ALVENARIA, PARA RAMAIS/ DISTRIBUIÇÃO DE INSTALAÇÕES HIDRÁULICAS, DIÂMETROS MENORES OU IGUAIS A 40 MM. AF_09/2023	Rasgos e Fixações	M	0,2006000	0,0000000	8,30	1,66
Composição Auxiliar	89383	SINAPI	ADAPTADOR CURTO COM BOLSA E ROSCA PARA REGISTRO, PVC, SOLDÁVEL, DN 25MM X 3/4, INSTALADO EM RAMAL OU SUB-RAMAL DE ÁGUA - FORNECIMENTO E INSTALAÇÃO. AF_06/2022	Instalações Prediais de Água Fria em PVC	UN	0,6522000	0,0000000	6,89	4,49
Composição Auxiliar	89402	SINAPI	TUBO, PVC, SOLDÁVEL, DE 25MM, INSTALADO EM RAMAL DE DISTRIBUIÇÃO DE ÁGUA - FORNECIMENTO E INSTALAÇÃO. AF_06/2022	Instalações Prediais de Água Fria em PVC	M	0,0780000	0,0000000	12,82	0,99
Composição Auxiliar	89424	SINAPI	LUVA, PVC, SOLDÁVEL, DN 25MM, INSTALADO EM RAMAL DE DISTRIBUIÇÃO DE ÁGUA - FORNECIMENTO E INSTALAÇÃO. AF_06/2022	Instalações Prediais de Água Fria em PVC	UN	0,0135000	0,0000000	6,79	0,09
Composição Auxiliar	89440	SINAPI	TE, PVC, SOLDÁVEL, DN 25MM, INSTALADO EM RAMAL DE DISTRIBUIÇÃO DE ÁGUA - FORNECIMENTO E INSTALAÇÃO. AF_06/2022	Instalações Prediais de Água Fria em PVC	UN	0,0017000	0,0000000	12,55	0,02
Composição Auxiliar	89356	SINAPI	TUBO, PVC, SOLDÁVEL, DE 25MM, INSTALADO EM RAMAL OU SUB-RAMAL DE ÁGUA - FORNECIMENTO E INSTALAÇÃO. AF_06/2022	Instalações Prediais de Água Fria em PVC	M	0,7940000	0,0000000	24,52	19,46
Composição Auxiliar	89396	SINAPI	TÉ COM BUCHA DE LATÃO NA BOLSA CENTRAL, PVC, SOLDÁVEL, DN 25MM X 1/2, INSTALADO EM RAMAL OU SUB-RAMAL DE ÁGUA - FORNECIMENTO E INSTALAÇÃO. AF_06/2022	Instalações Prediais de Água Fria em PVC	UN	0,0168000	0,0000000	20,97	0,35
Composição Auxiliar	90466	SINAPI	CHUMBAMENTO LINEAR EM ALVENARIA PARA RAMAIS/DISTRIBUIÇÃO DE INSTALAÇÕES HIDRÁULICAS COM DIÂMETROS MENORES OU IGUAIS A 40 MM. AF_09/2023	Rasgos e Fixações	M	0,2006000	0,0000000	16,66	3,34
Composição Auxiliar	89395	SINAPI	TE, PVC, SOLDÁVEL, DN 25MM, INSTALADO EM RAMAL OU SUB-RAMAL DE ÁGUA - FORNECIMENTO E INSTALAÇÃO. AF_06/2022	Instalações Prediais de Água Fria em PVC	UN	0,3037000	0,0000000	13,68	4,15
Composição Auxiliar	89622	SINAPI	TÉ DE REDUÇÃO, PVC, SOLDÁVEL, DN 32MM X 25MM, INSTALADO EM PRUMADA DE ÁGUA - FORNECIMENTO E INSTALAÇÃO. AF_06/2022	Instalações Prediais de Água Fria em PVC	UN	0,0385000	0,0000000	14,41	0,55
Composição Auxiliar	89400	SINAPI	TÉ DE REDUÇÃO, PVC, SOLDÁVEL, DN 32MM X 25MM, INSTALADO EM RAMAL OU SUB-RAMAL DE ÁGUA - FORNECIMENTO E INSTALAÇÃO. AF_06/2022	Instalações Prediais de Água Fria em PVC	UN	0,0115000	0,0000000	20,64	0,23
Composição Auxiliar	91185	SINAPI	FIXAÇÃO DE TUBOS HORIZONTAIS DE PVC ÁGUA, PVC ESGOTO, PVC ÁGUA PLUVIAL, CPVC, PPR, COBRE OU AÇO, DIÂMETROS MENORES OU IGUAIS A 40 MM, COM ABRAÇADEIRA METÁLICA FLEXÍVEL 18 MM, FIXADA DIRETAMENTE NA LAJE. AF_09/2023	Rasgos e Fixações	M	0,0092000	0,0000000	25,49	0,23
Composição Auxiliar	91190	SINAPI	CHUMBAMENTO PONTUAL EM PASSAGEM DE TUBO COM DIÂMETRO MENOR OU IGUAL A 40 MM. AF_09/2023	Rasgos e Fixações	UN	0,0083000	0,0000000	11,78	0,09
Composição Auxiliar	89532	SINAPI	LUVA DE REDUÇÃO, PVC, SOLDÁVEL, DN 32MM X 25MM, INSTALADO EM PRUMADA DE ÁGUA - FORNECIMENTO E INSTALAÇÃO. AF_06/2022	Instalações Prediais de Água Fria em PVC	UN	0,0461000	0,0000000	7,30	0,33
Composição Auxiliar	89528	SINAPI	LUVA, PVC, SOLDÁVEL, DN 25MM, INSTALADO EM PRUMADA DE ÁGUA - FORNECIMENTO E INSTALAÇÃO. AF_06/2022	Instalações Prediais de Água Fria em PVC	UN	0,0135000	0,0000000	4,48	0,06
Composição Auxiliar	89408	SINAPI	JOELHO 90 GRAUS, PVC, SOLDÁVEL, DN 25MM, INSTALADO EM RAMAL DE DISTRIBUIÇÃO DE ÁGUA - FORNECIMENTO E INSTALAÇÃO. AF_06/2022	Instalações Prediais de Água Fria em PVC	UN	0,0076000	0,0000000	9,07	0,06

MUNICÍPIO DE SOCORRO DO PIAUÍ  
CNPJ: 06.553.671/0001-66

Composição Auxiliar	89366	SINAPI	JOELHO 90 GRAUS COM BUCHA DE LATÃO, PVC, SOLDÁVEL, DN 25MM, X 3/4 INSTALADO EM RAMAL OU SUB-RAMAL DE ÁGUA - FORNECIMENTO E INSTALAÇÃO. AF_06/2022	Instalações Prediais de Água Fria em PVC	UN	0,1694000	0,0000000	16,71	2,83	
Composição Auxiliar	89481	SINAPI	JOELHO 90 GRAUS, PVC, SOLDÁVEL, DN 25MM, INSTALADO EM PRUMADA DE ÁGUA - FORNECIMENTO E INSTALAÇÃO. AF_06/2022	Instalações Prediais de Água Fria em PVC	UN	0,0670000	0,0000000	5,61	0,37	
Composição Auxiliar	89445	SINAPI	TÊ DE REDUÇÃO, PVC, SOLDÁVEL, DN 32MM X 25MM, INSTALADO EM RAMAL DE DISTRIBUIÇÃO DE ÁGUA - FORNECIMENTO E INSTALAÇÃO. AF_06/2022	Instalações Prediais de Água Fria em PVC	UN	0,0034000	0,0000000	19,41	0,06	
Composição Auxiliar	89362	SINAPI	JOELHO 90 GRAUS, PVC, SOLDÁVEL, DN 25MM, INSTALADO EM RAMAL OU SUB-RAMAL DE ÁGUA - FORNECIMENTO E INSTALAÇÃO. AF_06/2022	Instalações Prediais de Água Fria em PVC	UN	0,6543000	0,0000000	9,91	6,48	
Composição Auxiliar	89378	SINAPI	LUVA, PVC, SOLDÁVEL, DN 25MM, INSTALADO EM RAMAL OU SUB-RAMAL DE ÁGUA - FORNECIMENTO E INSTALAÇÃO. AF_06/2022	Instalações Prediais de Água Fria em PVC	UN	0,0773000	0,0000000	7,35	0,56	
Composição Auxiliar	89627	SINAPI	TÊ DE REDUÇÃO, PVC, SOLDÁVEL, DN 50MM X 25MM, INSTALADO EM PRUMADA DE ÁGUA - FORNECIMENTO E INSTALAÇÃO. AF_06/2022	Instalações Prediais de Água Fria em PVC	UN	0,0031000	0,0000000	20,47	0,06	
					MO sem LS =>	12,49	LS =>	14,17	MO com LS =>	26,66
					Valor do BDI =>	10,46				57,76
					Quant. =>		16,00	Preço Total =>		924,16

8.5.1.3	Código	Banco	Descrição	Tipo	Und	Quant.	Porcent.	Valor Unit	Total	
Composição	89449	SINAPI	TUBO PVC, SOLDÁVEL, DE 50MM, INSTALADO EM PRUMADA DE ÁGUA - FORNECIMENTO E INSTALAÇÃO. AF_06/2022	Instalações Prediais de Água Fria em PVC	M	1,0000000		18,36	18,36	
Composição Auxiliar	88248	SINAPI	AUXILIAR DE ENCANADOR OU BOMBEIRO HIDRÁULICO COM ENCARGOS COMPLEMENTARES	Livro SINAPI: Cálculos e Parâmetros	H	0,0341000	0,0000000	23,59	0,80	
Composição Auxiliar	88267	SINAPI	ENCANADOR OU BOMBEIRO HIDRÁULICO COM ENCARGOS COMPLEMENTARES	Livro SINAPI: Cálculos e Parâmetros	H	0,0341000	0,0000000	28,79	0,98	
Insumo	00038383	SINAPI	LIXA D'AGUA EM FOLHA, COR PRETA, GRAO 100	Material	UN	0,0080000	0,0000000	2,00	0,01	
Insumo	00009875	SINAPI	TUBO PVC, SOLDAVEL, DE 50 MM, AGUA FRIA (NBR-5648)	Material	M	1,0493000	0,0000000	15,80	16,57	
					MO sem LS =>	0,61	LS =>	0,71	MO com LS =>	1,32
					Valor do BDI =>	4,06				22,42
					Quant. =>		12,00	Preço Total =>		269,04

8.5.1.4	Código	Banco	Descrição	Tipo	Und	Quant.	Porcent.	Valor Unit	Total	
Composição	89448	SINAPI	TUBO PVC, SOLDÁVEL, DE 40MM, INSTALADO EM PRUMADA DE ÁGUA - FORNECIMENTO E INSTALAÇÃO. AF_06/2022	Instalações Prediais de Água Fria em PVC	M	1,0000000		16,58	16,58	
Composição Auxiliar	88267	SINAPI	ENCANADOR OU BOMBEIRO HIDRÁULICO COM ENCARGOS COMPLEMENTARES	Livro SINAPI: Cálculos e Parâmetros	H	0,0282000	0,0000000	28,79	0,81	
Composição Auxiliar	88248	SINAPI	AUXILIAR DE ENCANADOR OU BOMBEIRO HIDRÁULICO COM ENCARGOS COMPLEMENTARES	Livro SINAPI: Cálculos e Parâmetros	H	0,0282000	0,0000000	23,59	0,66	
Insumo	00009874	SINAPI	TUBO PVC, SOLDAVEL, DE 40 MM, AGUA FRIA (NBR-5648)	Material	M	1,0493000	0,0000000	14,40	15,10	
Insumo	00038383	SINAPI	LIXA D'AGUA EM FOLHA, COR PRETA, GRAO 100	Material	UN	0,0066000	0,0000000	2,00	0,01	
					MO sem LS =>	0,51	LS =>	0,58	MO com LS =>	1,09
					Valor do BDI =>	3,66				20,24
					Quant. =>		12,00	Preço Total =>		242,88

8.5.1.5	Código	Banco	Descrição	Tipo	Und	Quant.	Porcent.	Valor Unit	Total	
Composição	89617	SINAPI	TE, PVC, SOLDÁVEL, DN 25MM, INSTALADO EM PRUMADA DE ÁGUA - FORNECIMENTO E INSTALAÇÃO. AF_06/2022	Instalações Prediais de Água Fria em PVC	UN	1,0000000		7,92	7,92	
Composição Auxiliar	88267	SINAPI	ENCANADOR OU BOMBEIRO HIDRÁULICO COM ENCARGOS COMPLEMENTARES	Livro SINAPI: Cálculos e Parâmetros	H	0,0941000	0,0000000	28,79	2,70	
Composição Auxiliar	88248	SINAPI	AUXILIAR DE ENCANADOR OU BOMBEIRO HIDRÁULICO COM ENCARGOS COMPLEMENTARES	Livro SINAPI: Cálculos e Parâmetros	H	0,0941000	0,0000000	23,59	2,21	
Insumo	00020083	SINAPI	SOLUCAO PREPARADORA / LIMPADORA PARA PVC, FRASCO COM 1000 CM3	Material	UN	0,0120000	0,0000000	82,38	0,98	
Insumo	00038383	SINAPI	LIXA D'AGUA EM FOLHA, COR PRETA, GRAO 100	Material	UN	0,0162000	0,0000000	2,00	0,03	
Insumo	00000122	SINAPI	ADESIVO PLASTICO PARA PVC, FRASCO COM *850* GR	Material	UN	0,0106000	0,0000000	72,71	0,77	
Insumo	00007139	SINAPI	TE SOLDAVEL, PVC, 90 GRAUS, 25 MM, PARA AGUA FRIA PREDIAL (NBR 5648)	Material	UN	1,0000000	0,0000000	1,23	1,23	
					MO sem LS =>	1,72	LS =>	1,95	MO com LS =>	3,67
					Valor do BDI =>	1,75				9,67
					Quant. =>		4,00	Preço Total =>		38,68

8.5.1.6	Código	Banco	Descrição	Tipo	Und	Quant.	Porcent.	Valor Unit	Total	
Composição	88267	SINAPI	ENCANADOR OU BOMBEIRO HIDRÁULICO COM ENCARGOS COMPLEMENTARES	Livro SINAPI: Cálculos e Parâmetros	H	1,0000000		28,79	28,79	
Composição Auxiliar	95335	SINAPI	CURSO DE CAPACITAÇÃO PARA ENCANADOR OU BOMBEIRO HIDRÁULICO (ENCARGOS COMPLEMENTARES) - HORISTA	Livro SINAPI: Cálculos e Parâmetros	H	1,0000000	0,0000000	0,39	0,39	
Insumo	00037371	SINAPI	TRANSPORTE - HORISTA (COLETADO CAIXA - ENCARGOS COMPLEMENTARES)	Encargos Complementares	H	1,0000000	0,0000000	0,48	0,48	
Insumo	00002696	SINAPI	ENCANADOR OU BOMBEIRO HIDRAULICO (HORISTA)	Mão de Obra	H	1,0000000	0,0000000	21,80	21,80	
Insumo	00043485	SINAPI	EPI - FAMILIA ENCANADOR - HORISTA (ENCARGOS COMPLEMENTARES - COLETADO CAIXA)	Encargos Complementares	H	1,0000000	0,0000000	1,52	1,52	
Insumo	00037372	SINAPI	EXAMES - HORISTA (COLETADO CAIXA - ENCARGOS COMPLEMENTARES)	Encargos Complementares	H	1,0000000	0,0000000	1,42	1,42	
Insumo	00037373	SINAPI	SEGURO - HORISTA (COLETADO CAIXA - ENCARGOS COMPLEMENTARES)	Encargos Complementares	H	1,0000000	0,0000000	0,11	0,11	
Insumo	00043461	SINAPI	FERRAMENTAS - FAMILIA ENCANADOR - HORISTA (ENCARGOS COMPLEMENTARES - COLETADO CAIXA)	Encargos Complementares	H	1,0000000	0,0000000	0,58	0,58	
Insumo	00037370	SINAPI	ALIMENTACAO - HORISTA (COLETADO CAIXA - ENCARGOS COMPLEMENTARES)	Encargos Complementares	H	1,0000000	0,0000000	2,49	2,49	
					MO sem LS =>	10,40	LS =>	11,79	MO com LS =>	22,19
					Valor do BDI =>	6,36				35,15
					Quant. =>		8,00	Preço Total =>		281,20

8.5.1.7	Código	Banco	Descrição	Tipo	Und	Quant.	Porcent.	Valor Unit	Total
Composição	88248	SINAPI	AUXILIAR DE ENCANADOR OU BOMBEIRO HIDRÁULICO COM ENCARGOS COMPLEMENTARES	Livro SINAPI: Cálculos e Parâmetros	H	1,0000000		23,59	23,59
Composição Auxiliar	95317	SINAPI	CURSO DE CAPACITAÇÃO PARA AUXILIAR DE ENCANADOR OU BOMBEIRO HIDRÁULICO (ENCARGOS COMPLEMENTARES) - HORISTA	Livro SINAPI: Cálculos e Parâmetros	H	1,0000000	0,0000000	0,30	0,30
Insumo	00037371	SINAPI	TRANSPORTE - HORISTA (COLETADO CAIXA - ENCARGOS COMPLEMENTARES)	Encargos Complementares	H	1,0000000	0,0000000	0,48	0,48
Insumo	00000246	SINAPI	AUXILIAR DE ENCANADOR OU BOMBEIRO HIDRAULICO (HORISTA)	Mão de Obra	H	1,0000000	0,0000000	16,69	16,69

MUNICIPIO DE SOCORRO DO PIAUÍ  
CNPJ: 06.553.671/0001-66

Insumo	Código	Banco	Descrição	Tipo	Und	Quant.	Valor Unit	Total		
Insumo	00037370	SINAPI	ALIMENTACAO - HORISTA (COLETADO CAIXA - ENCARGOS COMPLEMENTARES)	Encargos Complementares	H	1,0000000	0,0000000	2,49		
Insumo	00037372	SINAPI	EXAMES - HORISTA (COLETADO CAIXA - ENCARGOS COMPLEMENTARES)	Encargos Complementares	H	1,0000000	0,0000000	1,42		
Insumo	00043485	SINAPI	EPI - FAMILIA ENCANADOR - HORISTA (ENCARGOS COMPLEMENTARES - COLETADO CAIXA)	Encargos Complementares	H	1,0000000	0,0000000	1,52		
Insumo	00037373	SINAPI	SEGURO - HORISTA (COLETADO CAIXA - ENCARGOS COMPLEMENTARES)	Encargos Complementares	H	1,0000000	0,0000000	0,11		
Insumo	00043461	SINAPI	FERRAMENTAS - FAMILIA ENCANADOR - HORISTA (ENCARGOS COMPLEMENTARES - COLETADO CAIXA)	Encargos Complementares	H	1,0000000	0,0000000	0,58		
					MO sem LS =>	7,96	LS =>	9,03	MO com LS =>	16,99
					Valor do BDI =>	5,21				28,80
					<b>Quant. =&gt;</b>	<b>8,00</b>	<b>Preço Total =&gt;</b>	<b>230,40</b>		

8.5.1.8	Código	Banco	Descrição	Tipo	Und	Quant.	Porcent.	Valor Unit	Total	
Composição	89572	SINAPI	ADAPTADOR CURTO COM BOLSA E ROSCA PARA REGISTRO. PVC, SOLDÁVEL. DN 40MM X 1.1/4. INSTALADO EM PRUMADA DE ÁGUA - FORNECIMENTO E INSTALAÇÃO. AF_06/2022	Instalações Prediais de Água Fria em PVC	UN	1,0000000		8,91	8,91	
Composição Auxiliar	88267	SINAPI	ENCANADOR OU BOMBEIRO HIDRÁULICO COM ENCARGOS COMPLEMENTARES	Livro SINAPI: Cálculos e Parâmetros	H	0,0635000	0,0000000	28,79	1,82	
Composição Auxiliar	88248	SINAPI	AUXILIAR DE ENCANADOR OU BOMBEIRO HIDRÁULICO COM ENCARGOS COMPLEMENTARES	Livro SINAPI: Cálculos e Parâmetros	H	0,0635000	0,0000000	23,59	1,49	
Insumo	00000109	SINAPI	ADAPTADOR PVC SOLDÁVEL CURTO COM BOLSA E ROSCA, 40 MM X 1 1/4", PARA ÁGUA FRIA	Material	UN	1,0000000	0,0000000	3,79	3,79	
Insumo	00038383	SINAPI	LIXA D'ÁGUA EM FOLHA, COR PRETA, GRAO 100	Material	UN	0,0144000	0,0000000	2,00	0,02	
Insumo	00000122	SINAPI	ADESIVO PLASTICO PARA PVC, FRASCO COM *850* GR	Material	UN	0,0106000	0,0000000	72,71	0,77	
Insumo	00020083	SINAPI	SOLUCAO PREPARADORA / LIMPADORA PARA PVC, FRASCO COM 1000 CM3	Material	UN	0,0125000	0,0000000	82,38	1,02	
					MO sem LS =>	1,15	LS =>	1,32	MO com LS =>	2,47
					Valor do BDI =>	1,97				10,88
					<b>Quant. =&gt;</b>	<b>2,00</b>	<b>Preço Total =&gt;</b>	<b>21,76</b>		

8.5.1.9	Código	Banco	Descrição	Tipo	Und	Quant.	Porcent.	Valor Unit	Total	
Composição	104009	SINAPI	BUCHA DE REDUÇÃO, CURTA, PVC, SOLDÁVEL, DN 50 X 40 MM, INSTALADO EM RAMAL DE DISTRIBUIÇÃO DE ÁGUA - FORNECIMENTO E INSTALAÇÃO. AF_06/2022	Instalações Prediais de Água Fria em PVC	UN	1,0000000		13,68	13,68	
Composição Auxiliar	88267	SINAPI	ENCANADOR OU BOMBEIRO HIDRÁULICO COM ENCARGOS COMPLEMENTARES	Livro SINAPI: Cálculos e Parâmetros	H	0,1405000	0,0000000	28,79	4,04	
Composição Auxiliar	88248	SINAPI	AUXILIAR DE ENCANADOR OU BOMBEIRO HIDRÁULICO COM ENCARGOS COMPLEMENTARES	Livro SINAPI: Cálculos e Parâmetros	H	0,1405000	0,0000000	23,59	3,31	
Insumo	00000122	SINAPI	ADESIVO PLASTICO PARA PVC, FRASCO COM *850* GR	Material	UN	0,0141000	0,0000000	72,71	1,02	
Insumo	00000819	SINAPI	BUCHA DE REDUCAO DE PVC, SOLDÁVEL, CURTA, COM 50 X 40 MM, PARA ÁGUA FRIA PREDIAL	Material	UN	1,0000000	0,0000000	3,74	3,74	
Insumo	00038383	SINAPI	LIXA D'ÁGUA EM FOLHA, COR PRETA, GRAO 100	Material	UN	0,0469000	0,0000000	2,00	0,09	
Insumo	00020083	SINAPI	SOLUCAO PREPARADORA / LIMPADORA PARA PVC, FRASCO COM 1000 CM3	Material	UN	0,0180000	0,0000000	82,38	1,48	
					MO sem LS =>	2,57	LS =>	2,92	MO com LS =>	5,49
					Valor do BDI =>	3,02				16,70
					<b>Quant. =&gt;</b>	<b>2,00</b>	<b>Preço Total =&gt;</b>	<b>33,40</b>		

8.5.1.10	Código	Banco	Descrição	Tipo	Und	Quant.	Valor Unit	Total
Composição	1094	ORSE	Cap de pvc rígido soldável, marrom, diâm = 25mm	Tubos e Conexões de PVC Rígido Soldável	un	1,0000000	3,59	3,59
Item								
Composição	10554	ORSE	Encargos Complementares - Encanador	Provisórios	h	0,0450000	3,80	0,17
Insumo	00006111/SINA138	ORSE	Servente de obras (horista)	Mão de Obra	h	0,0450000	14,58	0,65
Insumo	2036	ORSE	Adesivo pvc em frasco de 850 gramas	Material	kg	0,0030000	72,41	0,21
Insumo	2036	ORSE	Solucao limpadora pvc	Material	l	0,0040000	69,74	0,27
Composição	10549	ORSE	Encargos Complementares - Servente	Provisórios	h	0,0450000	3,86	0,17
Insumo	00001185/SINA	ORSE	Cap pvc, soldavel, 25 mm, para agua fria predial	Material	un	1,0000000	1,25	1,25
Insumo	00002696/SINA	ORSE	Encanador ou bombeiro hidraulico (horista)	Mão de Obra	h	0,0450000	20,44	0,91

**Detalhamento de Cálculo ORSE**

Item	Código	Banco	Descrição	Tipo	Und	Quant.	Valor Unit	Total
Insumo	10592	ORSE	Lima chata 12"	Material	un	0,0000045	38,62	0,00
Insumo	10761	ORSE	Refeição - café da manhã ( café com leite e dois pães com manteiga)	Serviços	un	0,0091620	5,00	0,04
Insumo	00012892/SINA	ORSE	Luva raspa de couro, cano curto (punho *7* cm)	Material	par	0,0002070	10,87	0,00
Insumo	00012893/SINA	ORSE	Bota de segurança com biqueira de aço e colarinho acolchoado	Material	par	0,0000720	73,93	0,00
Insumo	10593	ORSE	Praio simples 30cm	Material	un	0,0000045	19,57	0,00
Insumo	10492	ORSE	Cesta Básica	Material	un	0,0004050	205,00	0,08
Insumo	00012894/SINA	ORSE	Capa para chuva em pvc com forro de poliester, com capuz (amarela ou azul)	Material	un	0,0000180	20,11	0,00
Insumo	11254	ORSE	Tarracha para tubos PVC de 3/4"	Material	un	0,0000315	27,49	0,00
Insumo	00012895/SINA	ORSE	Capacete de segurança aba frontal com suspensao de polietileno, sem jugular (classe b)	Material	un	0,0000540	13,50	0,00
Insumo	1651	ORSE	Óculos branco proteção	Material	pr	0,0000720	6,00	0,00
Insumo	11256	ORSE	Tarracha para tubos PVC de 1 1/2"	Material	un	0,0000180	92,70	0,00
Insumo	11257	ORSE	Tarracha para tubos PVC de 1 1/4"	Material	un	0,0000180	32,30	0,00
Insumo	10517	ORSE	Exames admissionais/demissionais (checkup)	Serviços	cj	0,0000360	300,00	0,01
Insumo	10599	ORSE	Protetor solar fps 30 com 120ml	Material	un	0,0001620	18,00	0,00
Insumo	10362	ORSE	Seguro de vida e acidente em grupo	Serviços	un	0,0004050	12,54	0,00
Insumo	941	ORSE	Fardamento com mangas curta	Material	un	0,0001350	193,04	0,02
Insumo	10596	ORSE	Protetor auricular	Material	un	0,0004050	4,81	0,00
Insumo	11255	ORSE	Tarracha para tubos PVC de 1"	Material	un	0,0000270	49,00	0,00
Insumo	158	ORSE	Almoço (Participação do empregador)	Material	un	0,0091620	14,00	0,12

MUNICÍPIO DE SOCORRO DO PIAUÍ  
CNPJ: 06.553.671/0001-66

Insumo	2378	ORSE	Vale transporte	Material	un	0,0071775	4,50	0,03		
Insumo	11253	ORSE	Tarracha para tubos PVC de 1/2"	Material	un	0,0000495	34,80	0,00		
Insumo	00006111/SINA 138	ORSE	Servente de obras (horista)	Mão de Obra	h	0,0450000	14,58	0,65		
Insumo	2036	ORSE	Adesivo pvc em frasco de 850 gramas	Material	kg	0,0030000	72,41	0,21		
Insumo	4728	ORSE	Solucao limpadora pvc	Material	l	0,0040000	69,74	0,27		
Insumo	10788	ORSE	Talhadeira chata 10"	Material	un	0,0000135	18,58	0,00		
Insumo	00002711/SINA 4729	ORSE	Carrinho de mao, em aco, com capacidade de *45 a 65" l / *100" kg, pneu com camara	Material	un	0,0000090	36,90	0,00		
Insumo	00001185/SINA	ORSE	Marreta 1 kg com cabo	Material	un	0,0000045	37,80	0,00		
Insumo	00002696/SINA	ORSE	Cap pvc, soldavel, 25 mm, para agua fria predial	Material	un	1,0000000	1,25	1,25		
Insumo		ORSE	Encanador ou bombeiro hidraulico (horista)	Mão de Obra	h	0,0450000	20,44	0,91		
					MO sem LS =>	0,73	LS =>	0,83	MO com LS =>	1,56
					Valor do BDI =>	0,79			Valor com BDI =>	4,38
							<b>Quant. =&gt;</b>	<b>2,00</b>	<b>Preço Total =&gt;</b>	<b>8,76</b>

8.5.1.11	Código	Banco	Descrição	Tipo	Und	Quant.	Porcent.	Valor Unit	Total	
Composição	89409	SINAPI	JOELHO 45 GRAUS, PVC, SOLDÁVEL, DN 25MM, INSTALADO EM RAMAL DE DISTRIBUIÇÃO DE ÁGUA - FORNECIMENTO E INSTALAÇÃO. AF_06/2022	Instalações Prediais de Água Fria em PVC	UN	1,0000000		9,87	9,87	
Composição Auxiliar	88248	SINAPI	AUXILIAR DE ENCANADOR OU BOMBEIRO HIDRÁULICO COM ENCARGOS COMPLEMENTARES	Livro SINAPI: Cálculos e Parâmetros	H	0,1359000	0,0000000	23,59	3,20	
Composição Auxiliar	88267	SINAPI	ENCANADOR OU BOMBEIRO HIDRÁULICO COM ENCARGOS COMPLEMENTARES	Livro SINAPI: Cálculos e Parâmetros	H	0,1359000	0,0000000	28,79	3,91	
Insumo	00003500	SINAPI	JOELHO PVC SOLDAVEL, 45 GRAUS, 25 MM, COR MARROM, PARA AGUA FRIA PREDIAL	Material	UN	1,0000000	0,0000000	1,54	1,54	
Insumo	00020083	SINAPI	SOLUCAO PREPARADORA / LIMPADORA PARA PVC, FRASCO COM 1000 CM3	Material	UN	0,0080000	0,0000000	82,38	0,65	
Insumo	00000122	SINAPI	ADESIVO PLASTICO PARA PVC, FRASCO COM *850* GR	Material	UN	0,0071000	0,0000000	72,71	0,51	
Insumo	00038383	SINAPI	LIXA D'AGUA EM FOLHA, COR PRETA, GRAO 100	Material	UN	0,0302000	0,0000000	2,00	0,06	
					MO sem LS =>	2,48	LS =>	2,83	MO com LS =>	5,31
					Valor do BDI =>	2,18				12,05
							<b>Quant. =&gt;</b>	<b>4,00</b>	<b>Preço Total =&gt;</b>	<b>48,20</b>

8.5.1.12	Código	Banco	Descrição	Tipo	Und	Quant.	Porcent.	Valor Unit	Total	
Composição	103981	SINAPI	JOELHO 45 GRAUS, PVC, SOLDÁVEL, DN 40MM, INSTALADO EM RAMAL DE DISTRIBUIÇÃO DE ÁGUA - FORNECIMENTO E INSTALAÇÃO. AF_06/2022	Instalações Prediais de Água Fria em PVC	UN	1,0000000		18,22	18,22	
Composição Auxiliar	88248	SINAPI	AUXILIAR DE ENCANADOR OU BOMBEIRO HIDRÁULICO COM ENCARGOS COMPLEMENTARES	Livro SINAPI: Cálculos e Parâmetros	H	0,1920000	0,0000000	23,59	4,52	
Composição Auxiliar	88267	SINAPI	ENCANADOR OU BOMBEIRO HIDRÁULICO COM ENCARGOS COMPLEMENTARES	Livro SINAPI: Cálculos e Parâmetros	H	0,1920000	0,0000000	28,79	5,52	
Insumo	00020083	SINAPI	SOLUCAO PREPARADORA / LIMPADORA PARA PVC, FRASCO COM 1000 CM3	Material	UN	0,0140000	0,0000000	82,38	1,15	
Insumo	00038383	SINAPI	LIXA D'AGUA EM FOLHA, COR PRETA, GRAO 100	Material	UN	0,0427000	0,0000000	2,00	0,08	
Insumo	00000122	SINAPI	ADESIVO PLASTICO PARA PVC, FRASCO COM *850* GR	Material	UN	0,0118000	0,0000000	72,71	0,85	
Insumo	00003502	SINAPI	JOELHO PVC SOLDAVEL, 45 GRAUS, 40 MM, COR MARROM, PARA AGUA FRIA PREDIAL	Material	UN	1,0000000	0,0000000	6,10	6,10	
					MO sem LS =>	3,52	LS =>	4,00	MO com LS =>	7,52
					Valor do BDI =>	4,03				22,25
							<b>Quant. =&gt;</b>	<b>4,00</b>	<b>Preço Total =&gt;</b>	<b>89,00</b>

8.5.1.13	Código	Banco	Descrição	Tipo	Und	Quant.	Porcent.	Valor Unit	Total	
Composição	89408	SINAPI	JOELHO 90 GRAUS, PVC, SOLDÁVEL, DN 25MM, INSTALADO EM RAMAL DE DISTRIBUIÇÃO DE ÁGUA - FORNECIMENTO E INSTALAÇÃO. AF_06/2022	Instalações Prediais de Água Fria em PVC	UN	1,0000000		9,07	9,07	
Composição Auxiliar	88248	SINAPI	AUXILIAR DE ENCANADOR OU BOMBEIRO HIDRÁULICO COM ENCARGOS COMPLEMENTARES	Livro SINAPI: Cálculos e Parâmetros	H	0,1359000	0,0000000	23,59	3,20	
Composição Auxiliar	88267	SINAPI	ENCANADOR OU BOMBEIRO HIDRÁULICO COM ENCARGOS COMPLEMENTARES	Livro SINAPI: Cálculos e Parâmetros	H	0,1359000	0,0000000	28,79	3,91	
Insumo	00020083	SINAPI	SOLUCAO PREPARADORA / LIMPADORA PARA PVC, FRASCO COM 1000 CM3	Material	UN	0,0080000	0,0000000	82,38	0,65	
Insumo	00038383	SINAPI	LIXA D'AGUA EM FOLHA, COR PRETA, GRAO 100	Material	UN	0,0302000	0,0000000	2,00	0,06	
Insumo	00000122	SINAPI	ADESIVO PLASTICO PARA PVC, FRASCO COM *850* GR	Material	UN	0,0071000	0,0000000	72,71	0,51	
Insumo	00003529	SINAPI	JOELHO PVC, SOLDAVEL, 90 GRAUS, 25 MM, COR MARROM, PARA AGUA FRIA PREDIAL	Material	UN	1,0000000	0,0000000	0,74	0,74	
					MO sem LS =>	2,48	LS =>	2,83	MO com LS =>	5,31
					Valor do BDI =>	2,00				11,07
							<b>Quant. =&gt;</b>	<b>1,00</b>	<b>Preço Total =&gt;</b>	<b>11,07</b>

8.5.1.14	Código	Banco	Descrição	Tipo	Und	Quant.	Porcent.	Valor Unit	Total	
Composição	89501	SINAPI	JOELHO 90 GRAUS, PVC, SOLDÁVEL, DN 50MM, INSTALADO EM PRUMADA DE ÁGUA - FORNECIMENTO E INSTALAÇÃO. AF_06/2022	Instalações Prediais de Água Fria em PVC	UN	1,0000000		14,78	14,78	
Composição Auxiliar	88248	SINAPI	AUXILIAR DE ENCANADOR OU BOMBEIRO HIDRÁULICO COM ENCARGOS COMPLEMENTARES	Livro SINAPI: Cálculos e Parâmetros	H	0,1271000	0,0000000	23,59	2,99	
Composição Auxiliar	88267	SINAPI	ENCANADOR OU BOMBEIRO HIDRÁULICO COM ENCARGOS COMPLEMENTARES	Livro SINAPI: Cálculos e Parâmetros	H	0,1271000	0,0000000	28,79	3,65	
Insumo	00038383	SINAPI	LIXA D'AGUA EM FOLHA, COR PRETA, GRAO 100	Material	UN	0,0190000	0,0000000	2,00	0,03	
Insumo	00003540	SINAPI	JOELHO PVC, SOLDAVEL, 90 GRAUS, 50 MM, COR MARROM, PARA AGUA FRIA PREDIAL	Material	UN	1,0000000	0,0000000	5,11	5,11	
Insumo	00020083	SINAPI	SOLUCAO PREPARADORA / LIMPADORA PARA PVC, FRASCO COM 1000 CM3	Material	UN	0,0220000	0,0000000	82,38	1,81	
Insumo	00000122	SINAPI	ADESIVO PLASTICO PARA PVC, FRASCO COM *850* GR	Material	UN	0,0165000	0,0000000	72,71	1,19	
					MO sem LS =>	2,32	LS =>	2,65	MO com LS =>	4,97
					Valor do BDI =>	3,26				18,04
							<b>Quant. =&gt;</b>	<b>1,00</b>	<b>Preço Total =&gt;</b>	<b>18,04</b>

8.5.1.15	Código	Banco	Descrição	Tipo	Und	Quant.	Valor Unit	Total
----------	--------	-------	-----------	------	-----	--------	------------	-------

Composição	3147	ORSE	Tê de redução 90° de pvc rígido soldável, marrom diâm = 40 x 25mm	Conversão InfoWOrca	un	1,0000000	26,15	26,15
Item	Código	Banco	Descrição	Tipo	Und	Quant.	Valor Unit	Total
Insumo		ORSE	Encanador ou bombeiro hidráulico (horista)	Mão de Obra	h	0,3000000	20,44	6,13
Insumo	00002696/SINA	138	ORSE Adesivo pvc em frasco de 850 gramas	Material	kg	0,0140000	72,41	1,01
Insumo	2036	ORSE	Solucao limpadora pvc	Material	l	0,0200000	69,74	1,39
Composição	10549	ORSE	Encargos Complementares - Servente	Provisórios	h	0,3000000	3,86	1,15
Insumo		ORSE	Servente de obras (horista)	Mão de Obra	h	0,3000000	14,58	4,37
Composição	00006111/SINA	10554	ORSE Encargos Complementares - Encanador	Provisórios	h	0,3000000	3,80	1,14
Insumo	2572	ORSE	Te 90° reducao pvc rigido soldavel, marrom, d= 40 x 25mm	Material	un	1,0000000	10,98	10,98

**Detalhamento de Cálculo ORSE**

Item	Código	Banco	Descrição	Tipo	Und	Quant.	Valor Unit	Total		
Insumo		ORSE	Encanador ou bombeiro hidráulico (horista)	Mão de Obra	h	0,3000000	20,44	6,13		
Insumo	00002696/SINA	138	ORSE Adesivo pvc em frasco de 850 gramas	Material	kg	0,0140000	72,41	1,01		
Insumo	2036	ORSE	Solucao limpadora pvc	Material	l	0,0200000	69,74	1,39		
Insumo	10362	ORSE	Seguro de vida e acidente em grupo	Serviços	un	0,0027000	12,54	0,03		
Insumo	4728	ORSE	Talhadeira chata 10"	Material	un	0,0000900	18,58	0,00		
Insumo		ORSE	Capacete de segurança aba frontal com suspensao de polietileno, sem jugular (classe b)	Material	un	0,0003600	13,50	0,00		
Insumo	00012895/SINA	158	ORSE Almoço (Participação do empregador)	Material	un	0,0610800	14,00	0,85		
Insumo	10788	ORSE	Pá quadrada	Material	un	0,0000600	36,90	0,00		
Insumo		ORSE	Capa para chuva em pvc com forro de poliester, com capuz (amarela ou azul)	Material	un	0,0001200	20,11	0,00		
Insumo	00012894/SINA	2378	ORSE Vale transporte	Material	un	0,0478500	4,50	0,21		
Insumo	10596	ORSE	Protetor auricular	Material	un	0,0027000	4,81	0,01		
Insumo	10761	ORSE	Refeição - café da manhã ( café com leite e dois pães com manteiga)	Serviços	un	0,0610800	5,00	0,30		
Insumo	1651	ORSE	Óculos branco proteção	Material	pr	0,0004800	6,00	0,00		
Insumo		ORSE	Carrinho de mao, em aco, com capacidade de '45 a 65' l / '100' kg, pneu com camara	Material	un	0,0000600	195,80	0,01		
Insumo	00002711/SINA	4729	ORSE Marreta 1 kg com cabo	Material	un	0,0000300	37,80	0,00		
Insumo		ORSE	Luva raspa de couro, cano curto (punho *7* cm)	Material	par	0,0013800	10,87	0,01		
Insumo	00012892/SINA	10517	ORSE Exames admissionais/demissionais (checkup)	Serviços	cj	0,0002400	300,00	0,07		
Insumo	941	ORSE	Fardamento com mangas curta	Material	un	0,0009000	193,04	0,17		
Insumo	10599	ORSE	Protetor solar fps 30 com 120ml	Material	un	0,0010800	18,00	0,01		
Insumo		ORSE	Bota de segurança com biqueira de aco e colarinho acolchoado	Material	par	0,0004800	73,93	0,03		
Insumo	00012893/SINA	10492	ORSE Cesta Básica	Material	un	0,0027000	205,00	0,55		
Insumo		ORSE	Servente de obras (horista)	Mão de Obra	h	0,3000000	14,58	4,37		
Insumo	00006111/SINA	10592	ORSE Lima chata 12"	Material	un	0,0000300	38,62	0,00		
Insumo	10593	ORSE	Praio simples 30cm	Material	un	0,0000300	19,57	0,00		
Insumo	11254	ORSE	Tarracha para tubos PVC de 3/4"	Material	un	0,0002100	27,49	0,00		
Insumo	11256	ORSE	Tarracha para tubos PVC de 1 1/2"	Material	un	0,0001200	92,70	0,01		
Insumo	11257	ORSE	Tarracha para tubos PVC de 1 1/4"	Material	un	0,0001200	32,30	0,00		
Insumo	11255	ORSE	Tarracha para tubos PVC de 1"	Material	un	0,0001800	49,00	0,00		
Insumo	11253	ORSE	Tarracha para tubos PVC de 1/2"	Material	un	0,0003300	34,80	0,01		
Insumo	2572	ORSE	Te 90° reducao pvc rigido soldavel, marrom, d= 40 x 25mm	Material	un	1,0000000	10,98	10,98		
					MO sem LS =>	4,92	LS =>	5,58	MO com LS =>	10,50
					Valor do BDI =>	5,78			Valor com BDI =>	31,93
					<b>Quant. =&gt;</b>	<b>1,00</b>	<b>Preço Total =&gt;</b>	<b>31,93</b>		

8.5.1.16	Código	Banco	Descrição	Tipo	Und	Quant.	Porcent.	Valor Unit	Total	
Composição	89617	SINAPI	TE PVC, SOLDÁVEL, DN 25MM, INSTALADO EM PRUMADA DE ÁGUA - FORNECIMENTO E INSTALAÇÃO. AF_06/2022	Instalações Prediais de Água Fria em PVC	UN	1,0000000		7,92	7,92	
Composição Auxiliar	88267	SINAPI	ENCANADOR OU BOMBEIRO HIDRÁULICO COM ENCARGOS COMPLEMENTARES	Livro SINAPI: Cálculos e Parâmetros	H	0,0941000	0,0000000	28,79	2,70	
Composição Auxiliar	88248	SINAPI	AUXILIAR DE ENCANADOR OU BOMBEIRO HIDRÁULICO COM ENCARGOS COMPLEMENTARES	Livro SINAPI: Cálculos e Parâmetros	H	0,0941000	0,0000000	23,59	2,21	
Insumo	00020083	SINAPI	SOLUCAO PREPARADORA / LIMPADORA PARA PVC, FRASCO COM 1000 CM3	Material	UN	0,0120000	0,0000000	82,38	0,98	
Insumo	00038383	SINAPI	LIXA D'AGUA EM FOLHA, COR PRETA, GRAO 100	Material	UN	0,0162000	0,0000000	2,00	0,03	
Insumo	00000122	SINAPI	ADESIVO PLASTICO PARA PVC, FRASCO COM *850* GR	Material	UN	0,0106000	0,0000000	72,71	0,77	
Insumo	00007139	SINAPI	TE SOLDAVEL, PVC, 90 GRAUS, 25 MM, PARA AGUA FRIA PREDIAL (NBR 5648)	Material	UN	1,0000000	0,0000000	1,23	1,23	
					MO sem LS =>	1,72	LS =>	1,95	MO com LS =>	3,67
					Valor do BDI =>	1,75				9,67
					<b>Quant. =&gt;</b>	<b>2,00</b>	<b>Preço Total =&gt;</b>	<b>19,34</b>		

8.5.1.17	Código	Banco	Descrição	Tipo	Und	Quant.	Porcent.	Valor Unit	Total
Composição	89623	SINAPI	TE PVC, SOLDÁVEL, DN 40MM, INSTALADO EM PRUMADA DE ÁGUA - FORNECIMENTO E INSTALAÇÃO. AF_06/2022	Instalações Prediais de Água Fria em PVC	UN	1,0000000		19,80	19,80
Composição Auxiliar	88248	SINAPI	AUXILIAR DE ENCANADOR OU BOMBEIRO HIDRÁULICO COM ENCARGOS COMPLEMENTARES	Livro SINAPI: Cálculos e Parâmetros	H	0,1400000	0,0000000	23,59	3,30
Composição Auxiliar	88267	SINAPI	ENCANADOR OU BOMBEIRO HIDRÁULICO COM ENCARGOS COMPLEMENTARES	Livro SINAPI: Cálculos e Parâmetros	H	0,1400000	0,0000000	28,79	4,03
Insumo	00000122	SINAPI	ADESIVO PLASTICO PARA PVC, FRASCO COM *850* GR	Material	UN	0,0176000	0,0000000	72,71	1,27
Insumo	00020083	SINAPI	SOLUCAO PREPARADORA / LIMPADORA PARA PVC, FRASCO COM 1000 CM3	Material	UN	0,0210000	0,0000000	82,38	1,72
Insumo	00007141	SINAPI	TE SOLDAVEL, PVC, 90 GRAUS, 40 MM, PARA AGUA FRIA PREDIAL (NBR 5648)	Material	UN	1,0000000	0,0000000	9,44	9,44
Insumo	00038383	SINAPI	LIXA D'AGUA EM FOLHA, COR PRETA, GRAO 100	Material	UN	0,0236000	0,0000000	2,00	0,04

MUNICÍPIO DE SOCORRO DO PIAUÍ  
CNPJ: 06.553.671/0001-66

MO sem LS => 2,56 LS => 2,91 MO com LS => 5,47  
Valor do BDI => 4,37  
Quant. => 2,00 Preço Total => 48,34

8.5.1.18	Código	Banco	Descrição	Tipo	Und	Quant.	Porcent.	Valor Unit	Total	
Composição	89625	SINAPI	TE, PVC, SOLDÁVEL, DN 50MM, INSTALADO EM PRUMADA DE ÁGUA - FORNECIMENTO E INSTALAÇÃO. AF. 06/2022	Instalações Prediais de Água Fria em PVC	UN	1,0000000		23,28	23,28	
Composição Auxiliar	88248	SINAPI	AUXILIAR DE ENCANADOR OU BOMBEIRO HIDRÁULICO COM ENCARGOS COMPLEMENTARES	Livro SINAPI: Cálculos e Parâmetros	H	0,1694000	0,0000000	23,59	3,99	
Composição Auxiliar	88267	SINAPI	ENCANADOR OU BOMBEIRO HIDRÁULICO COM ENCARGOS COMPLEMENTARES	Livro SINAPI: Cálculos e Parâmetros	H	0,1694000	0,0000000	28,79	4,87	
Insumo	00020083	SINAPI	SOLUCAO PREPARADORA / LIMPADORA PARA PVC, FRASCO COM 1000 CM3	Material	UN	0,0330000	0,0000000	82,38	2,71	
Insumo	00007142	SINAPI	TE SOLDÁVEL, PVC, 90 GRAUS, 50 MM, PARA AGUA FRIA PREDIAL (NBR 5648)	Material	UN	1,0000000	0,0000000	9,87	9,87	
Insumo	00038383	SINAPI	LIXA D'AGUA EM FOLHA, COR PRETA, GRAO 100	Material	UN	0,0285000	0,0000000	2,00	0,05	
Insumo	00000122	SINAPI	ADESIVO PLASTICO PARA PVC, FRASCO COM *850* GR	Material	UN	0,0247000	0,0000000	72,71	1,79	
					MO sem LS =>	3,10	LS =>	3,52	MO com LS =>	6,62
					Valor do BDI =>	5,14				28,42
					Quant. =>	1,00	Preço Total =>		28,42	

8.5.1.19	Código	Banco	Descrição	Tipo	Und	Quant.	Valor Unit	Total
Composição	9273	ORSE	Tube de descida para válvula de descarga, inclusive joelho (tigre ou similar)	Registros e Válvulas	un	1,0000000	33,86	33,86
Item	Código	Banco	Descrição	Tipo	Und	Quant.	Valor Unit	Total
Composição	10554	ORSE	Encargos Complementares - Encanador	Provisórios	h	0,5000000	3,80	1,90
Insumo	00002696/SINA	ORSE	Encanador ou bombeiro hidraulico (horista)	Mão de Obra	h	0,5000000	20,44	10,22
Insumo	00006111/SINA	ORSE	Servente de obras (horista)	Mão de Obra	h	0,5000000	14,58	7,29
Insumo	9591	ORSE	Tube descida para válvula de descarga, inclusive joelho (tigre ou similar)	Material	un	1,0000000	11,99	11,99
Insumo	981	ORSE	Fita veda rosca 18mm	Material	m	1,8800000	0,30	0,56
Composição	10549	ORSE	Encargos Complementares - Servente	Provisórios	h	0,5000000	3,86	1,93

Detalhamento de Cálculo ORSE

Item	Código	Banco	Descrição	Tipo	Und	Quant.	Valor Unit	Total		
Insumo	10592	ORSE	Lima chata 12"	Material	un	0,0000500	38,62	0,00		
Insumo	10761	ORSE	Refeição - café da manhã ( café com leite e dois pães com manteiga)	Serviços	un	0,1018000	5,00	0,50		
Insumo	00012892/SINA	ORSE	Luva raspa de couro, cano curto (punho *7* cm)	Material	par	0,0023000	10,87	0,02		
Insumo	00012893/SINA	ORSE	Bota de segurança com biqueira de aço e colarinho acolchoado	Material	par	0,0008000	73,93	0,05		
Insumo	10593	ORSE	Praio simples 30cm	Material	un	0,0000500	19,57	0,00		
Insumo	10492	ORSE	Cesta Básica	Material	un	0,0045000	205,00	0,92		
Insumo	00012894/SINA	ORSE	Capa para chuva em pvc com forro de poliester, com capuz (amarela ou azul)	Material	un	0,0002000	20,11	0,00		
Insumo	11254	ORSE	Tarracha para tubos PVC de 3/4"	Material	un	0,0003500	27,49	0,00		
Insumo	00012895/SINA	ORSE	Capacete de segurança aba frontal com suspensao de polietileno, sem jugular (classe b)	Material	un	0,0006000	13,50	0,00		
Insumo	1651	ORSE	Óculos branco proteção	Material	pr	0,0008000	6,00	0,00		
Insumo	11256	ORSE	Tarracha para tubos PVC de 1 1/2"	Material	un	0,0002000	92,70	0,01		
Insumo	11257	ORSE	Tarracha para tubos PVC de 1 1/4"	Material	un	0,0002000	32,30	0,00		
Insumo	10517	ORSE	Exames admissionais/demissionais (checkup)	Serviços	cj	0,0004000	300,00	0,12		
Insumo	10599	ORSE	Protetor solar fps 30 com 120ml	Material	un	0,0018000	18,00	0,03		
Insumo	10362	ORSE	Seguro de vida e acidente em grupo	Serviços	un	0,0045000	12,54	0,05		
Insumo	941	ORSE	Fardamento com mangas curta	Material	un	0,0015000	193,04	0,28		
Insumo	10596	ORSE	Protetor auricular	Material	un	0,0045000	4,81	0,02		
Insumo	11255	ORSE	Tarracha para tubos PVC de 1"	Material	un	0,0003000	49,00	0,01		
Insumo	158	ORSE	Almoço (Participação do empregador)	Material	un	0,1018000	14,00	1,42		
Insumo	2378	ORSE	Vale transporte	Material	un	0,0797500	4,50	0,35		
Insumo	11253	ORSE	Tarracha para tubos PVC de 1/2"	Material	un	0,0005500	34,80	0,01		
Insumo	00002696/SINA	ORSE	Encanador ou bombeiro hidraulico (horista)	Mão de Obra	h	0,5000000	20,44	10,22		
Insumo	00006111/SINA	ORSE	Servente de obras (horista)	Mão de Obra	h	0,5000000	14,58	7,29		
Insumo	9591	ORSE	Tube descida para válvula de descarga, inclusive joelho (tigre ou similar)	Material	un	1,0000000	11,99	11,99		
Insumo	981	ORSE	Fita veda rosca 18mm	Material	m	1,8800000	0,30	0,56		
Insumo	4728	ORSE	Talhadeira chata 10"	Material	un	0,0001500	18,58	0,00		
Insumo	10788	ORSE	Pá quadrada	Material	un	0,0001000	36,90	0,00		
Insumo	00002711/SINA	ORSE	Carrinho de mao, em aço, com capacidade de *45 a 65* l / *100* kg, pneu com camara	Material	un	0,0001000	195,80	0,01		
Insumo	4729	ORSE	Marreta 1 kg com cabo	Material	un	0,0000500	37,80	0,00		
					MO sem LS =>	8,20	LS =>	9,31	MO com LS =>	17,51
					Valor do BDI =>	7,48				41,34
					Quant. =>	2,00	Preço Total =>		82,68	

8.5.2	Código	Banco	Descrição	Tipo	Und	Quant.	Valor Unit	Total
8.5.2.1	1679	ORSE	Ponto de esgoto com tubo de pvc rígido soldável de Ø 40 mm (lavatórios, mictórios, ralos sifonados, etc...)	Tubos e Conexões de PVC Rígido Soldável para Esgoto	un	1,0000000	78,10	78,10
Composição	10549	ORSE	Encargos Complementares - Servente	Provisórios	h	0,6500000	3,86	2,50
Insumo	00006111/SINA	ORSE	Servente de obras (horista)	Mão de Obra	h	0,6500000	14,58	9,47

MUNICIPIO DE SOCORRO DO PIAUÍ  
CNPJ: 06.553.671/0001-66

Insumo	1703	ORSE	Pasta lubrificante p/ pvc je	Material	kg	0,0900000	63,50	5,71
Insumo	00009835/SINA	ORSE	Tubo pvc serie normal, dn 40 mm, para esgoto predial (nbr 5688)	Material	m	4,0000000	6,19	24,76
Insumo	00003516/SINA	ORSE	Joelho pvc, soldavel, bb, 45 graus, dn 40 mm, para esgoto predial	Material	un	3,0000000	2,22	6,66
Insumo	00003517/SINA	ORSE	Joelho pvc, soldavel, bb, 90 graus, sem anel, dn 40 mm, para esgoto predial secundario	Material	un	3,0000000	2,01	6,03
Insumo	138	ORSE	Adesivo pvc em frasco de 850 gramas	Material	kg	0,0390000	72,41	2,82
Insumo	00002696/SINA	ORSE	Encanador ou bombeiro hidraulico (horista)	Mão de Obra	h	0,6500000	20,44	13,28
Composição	10554	ORSE	Encargos Complementares - Encanador	Provisórios	h	0,6500000	3,80	2,47
Insumo	00003767/SINA	ORSE	Lixa em folha para parede ou madeira, numero 120, cor vermelha	Material	un	0,2000000	0,97	0,19
Insumo	2036	ORSE	Solucao limpadora pvc	Material	l	0,0600000	69,74	4,18

Detalhamento de Cálculo ORSE

Item	Código	Banco	Descrição	Tipo	Und	Quant.	Valor Unit	Total	
Insumo	10362	ORSE	Seguro de vida e acidente em grupo	Serviços	un	0,0058500	12,54	0,07	
Insumo	4728	ORSE	Talhadeira chata 10"	Material	un	0,0001950	18,58	0,00	
Insumo	00012895/SINA	ORSE	Capacete de segurança aba frontal com suspensão de polietileno, sem jugular (classe b)	Material	un	0,0007800	13,50	0,01	
Insumo	158	ORSE	Almoço (Participação do empregador)	Material	un	0,1323400	14,00	1,85	
Insumo	10788	ORSE	Pá quadrada	Material	un	0,0001300	36,90	0,00	
Insumo	00012894/SINA	ORSE	Capa para chuva em pvc com forro de poliéster, com capuz (amarela ou azul)	Material	un	0,0002600	20,11	0,00	
Insumo	2378	ORSE	Vale transporte	Material	un	0,1036750	4,50	0,46	
Insumo	10596	ORSE	Protetor auricular	Material	un	0,0058500	4,81	0,02	
Insumo	10761	ORSE	Refeição - café da manhã ( café com leite e dois pães com manteiga)	Serviços	un	0,1323400	5,00	0,66	
Insumo	1651	ORSE	Óculos branco proteção	Material	pr	0,0010400	6,00	0,00	
Insumo	00002711/SINA	ORSE	Carrinho de mão, em aço, com capacidade de "45 a 65" l / "100" kg, pneu com camara	Material	un	0,0001300	195,80	0,02	
Insumo	4729	ORSE	Marreta 1 kg com cabo	Material	un	0,0000650	37,80	0,00	
Insumo	00012892/SINA	ORSE	Luva raspa de couro, cano curto (punho *7" cm)	Material	par	0,0029900	10,87	0,03	
Insumo	10517	ORSE	Exames admissionais/demissionais (checkup)	Serviços	cj	0,0005200	300,00	0,15	
Insumo	941	ORSE	Fardamento com mangas curta	Material	un	0,0019500	193,04	0,37	
Insumo	10599	ORSE	Protetor solar fps 30 com 120ml	Material	un	0,0023400	18,00	0,04	
Insumo	00012893/SINA	ORSE	Bota de segurança com biqueira de aço e colarinho acolchoado	Material	par	0,0010400	73,93	0,07	
Insumo	10492	ORSE	Cesta Básica	Material	un	0,0058500	205,00	1,19	
Insumo	00006111/SINA	ORSE	Servente de obras (horista)	Mão de Obra	h	0,6500000	14,58	9,47	
Insumo	1703	ORSE	Pasta lubrificante p/ pvc je	Material	kg	0,0900000	63,50	5,71	
Insumo	00009835/SINA	ORSE	Tubo pvc serie normal, dn 40 mm, para esgoto predial (nbr 5688)	Material	m	4,0000000	6,19	24,76	
Insumo	00003516/SINA	ORSE	Joelho pvc, soldavel, bb, 45 graus, dn 40 mm, para esgoto predial	Material	un	3,0000000	2,22	6,66	
Insumo	00003517/SINA	ORSE	Joelho pvc, soldavel, bb, 90 graus, sem anel, dn 40 mm, para esgoto predial secundario	Material	un	3,0000000	2,01	6,03	
Insumo	138	ORSE	Adesivo pvc em frasco de 850 gramas	Material	kg	0,0390000	72,41	2,82	
Insumo	00002696/SINA	ORSE	Encanador ou bombeiro hidraulico (horista)	Mão de Obra	h	0,6500000	20,44	13,28	
Insumo	10592	ORSE	Lima chata 12"	Material	un	0,0000650	38,62	0,00	
Insumo	10593	ORSE	Praio simples 30cm	Material	un	0,0000650	19,57	0,00	
Insumo	11254	ORSE	Tarracha para tubos PVC de 3/4"	Material	un	0,0004550	27,49	0,01	
Insumo	11256	ORSE	Tarracha para tubos PVC de 1 1/2"	Material	un	0,0002600	92,70	0,02	
Insumo	11257	ORSE	Tarracha para tubos PVC de 1 1/4"	Material	un	0,0002600	32,30	0,00	
Insumo	11255	ORSE	Tarracha para tubos PVC de 1"	Material	un	0,0003900	49,00	0,01	
Insumo	11253	ORSE	Tarracha para tubos PVC de 1/2"	Material	un	0,0007150	34,80	0,02	
Insumo	00003767/SINA	ORSE	Lixa em folha para parede ou madeira, numero 120, cor vermelha	Material	un	0,2000000	0,97	0,19	
Insumo	2036	ORSE	Solucao limpadora pvc	Material	l	0,0600000	69,74	4,18	
				MO sem LS =>	10,66	LS =>	12,09	MO com LS =>	22,75
				Valor do BDI =>	17,27			Valor com BDI =>	95,37
						Quant. =>	2,00	Preço Total =>	190,74

8.5.2.2	Código	Banco	Descrição	Tipo	Und	Quant.	Valor Unit	Total
Composição	1678	ORSE	Ponto de esgoto com tubo de pvc rígido soldável de Ø 50 mm (pias de cozinha,máquinas de lavar, etc...)	Tubos e Conexões de PVC Rígido Soldável para Esgoto	un	1,0000000	119,99	119,99
Composição	10549	ORSE	Encargos Complementares - Servente	Provisórios	h	0,3000000	3,86	1,15
Insumo	00009838/SINA	ORSE	Tubo pvc serie normal, dn 50 mm, para esgoto predial (nbr 5688)	Material	m	8,0000000	10,22	81,76
Insumo	00003767/SINA	ORSE	Lixa em folha para parede ou madeira, numero 120, cor vermelha	Material	un	0,2000000	0,97	0,19
Insumo	00000013/SINA	ORSE	Estopa	Material	kg	0,0500000	16,94	0,84
Insumo	1703	ORSE	Pasta lubrificante p/ pvc je	Material	kg	0,0600000	63,50	3,81
Insumo	00003518/SINA	ORSE	Joelho pvc, soldavel, pb, 45 graus, dn 50 mm, para esgoto predial	Material	un	3,0000000	3,60	10,80
Insumo	2036	ORSE	Solucao limpadora pvc	Material	l	0,0230000	69,74	1,60
Insumo	00006111/SINA	ORSE	Servente de obras (horista)	Mão de Obra	h	0,3000000	14,58	4,37
Insumo	00007097/SINA	ORSE	Te sanitario, pvc, dn 50 x 50 mm, serie normal, para esgoto predial	Material	un	1,0000000	7,14	7,14
Insumo	138	ORSE	Adesivo pvc em frasco de 850 gramas	Material	kg	0,0150000	72,41	1,08
Insumo	00002696/SINA	ORSE	Encanador ou bombeiro hidraulico (horista)	Mão de Obra	h	0,3000000	20,44	6,13
Composição	10554	ORSE	Encargos Complementares - Encanador	Provisórios	h	0,3000000	3,80	1,14

Detalhamento de Cálculo ORSE										
Item	Código	Banco	Descrição	Tipo	Und	Quant.	Valor Unit	Total		
Insumo		10362 ORSE	Seguro de vida e acidente em grupo	Serviços	un	0,0027000	12,54	0,03		
Insumo		4728 ORSE	Talhadeira chata 10"	Material	un	0,0000900	18,58	0,00		
Insumo		00012895/SINA	Capacete de segurança aba frontal com suspensão de polietileno, sem jugular (classe b)	Material	un	0,0003600	13,50	0,00		
Insumo		158 ORSE	Almoço (Participação do empregador)	Material	un	0,0610800	14,00	0,85		
Insumo		10788 ORSE	Pá quadrada	Material	un	0,0000600	36,90	0,00		
Insumo		00012894/SINA	Capa para chuva em pvc com forro de poliéster, com capuz (amarela ou azul)	Material	un	0,0001200	20,11	0,00		
Insumo		2378 ORSE	Vale transporte	Material	un	0,0478500	4,50	0,21		
Insumo		10596 ORSE	Protetor auricular	Material	un	0,0027000	4,81	0,01		
Insumo		10761 ORSE	Refeição - café da manhã ( café com leite e dois pães com manteiga)	Serviços	un	0,0610800	5,00	0,30		
Insumo		1651 ORSE	Óculos branco proteção	Material	pr	0,0004800	6,00	0,00		
Insumo		00002711/SINA	Carrinho de mão, em aço, com capacidade de *45 a 65" l / *100" kg, pneu com câmara	Material	un	0,0000600	195,80	0,01		
Insumo		4729 ORSE	Marreta 1 kg com cabo	Material	un	0,0000300	37,80	0,00		
Insumo		00012892/SINA	Luva raspa de couro, cano curto (punho *7" cm)	Material	par	0,0013800	10,87	0,01		
Insumo		10517 ORSE	Exames admissionais/demissionais (checkup)	Serviços	cj	0,0002400	300,00	0,07		
Insumo		941 ORSE	Fardamento com mangas curta	Material	un	0,0009000	193,04	0,17		
Insumo		10599 ORSE	Protetor solar fps 30 com 120ml	Material	un	0,0010800	18,00	0,01		
Insumo		00012893/SINA	Bota de segurança com biqueira de aço e colarinho acolchoado	Material	par	0,0004800	73,93	0,03		
Insumo		10492 ORSE	Cesta Básica	Material	un	0,0027000	205,00	0,55		
Insumo		00009838/SINA	Tubo pvc serie normal, dn 50 mm, para esgoto predial (nbr 5688)	Material	m	8,0000000	10,22	81,76		
Insumo		00003767/SINA	Lixa em folha para parede ou madeira, numero 120, cor vermelha	Material	un	0,2000000	0,97	0,19		
Insumo		00000013/SINA	Estopa	Material	kg	0,0500000	16,94	0,84		
Insumo		1703 ORSE	Pasta lubrificante p/ pvc je	Material	kg	0,0600000	63,50	3,81		
Insumo		00003518/SINA	Joelho pvc, soldavel, pb, 45 graus, dn 50 mm, para esgoto predial	Material	un	3,0000000	3,60	10,80		
Insumo		2036 ORSE	Solucao limpadora pvc	Material	l	0,0230000	69,74	1,60		
Insumo		00006111/SINA	Servente de obras (horista)	Mão de Obra	h	0,3000000	14,58	4,37		
Insumo		00007097/SINA	Te sanitario, pvc, dn 50 x 50 mm, serie normal, para esgoto predial	Material	un	1,0000000	7,14	7,14		
Insumo		138 ORSE	Adesivo pvc em frasco de 850 gramas	Material	kg	0,0150000	72,41	1,08		
Insumo		00002696/SINA	Encanador ou bombeiro hidraulico (horista)	Mão de Obra	h	0,3000000	20,44	6,13		
Insumo		10592 ORSE	Lima chata 12"	Material	un	0,0000300	38,62	0,00		
Insumo		10593 ORSE	Praio simples 30cm	Material	un	0,0000300	19,57	0,00		
Insumo		11254 ORSE	Tarracha para tubos PVC de 3/4"	Material	un	0,0002100	27,49	0,00		
Insumo		11256 ORSE	Tarracha para tubos PVC de 1 1/2"	Material	un	0,0001200	92,70	0,01		
Insumo		11257 ORSE	Tarracha para tubos PVC de 1 1/4"	Material	un	0,0001200	32,30	0,00		
Insumo		11255 ORSE	Tarracha para tubos PVC de 1"	Material	un	0,0001800	49,00	0,00		
Insumo		11253 ORSE	Tarracha para tubos PVC de 1/2"	Material	un	0,0003300	34,80	0,01		
					MO sem LS =>	4,92	LS =>	5,58	MO com LS =>	10,50
					Valor do BDI =>	26,54			Valor com BDI =>	146,53
							Quant. =>	1,00	Preço Total =>	146,53

8.5.2.3	Código	Banco	Descrição	Tipo	Und	Quant.	Valor Unit	Total
Composição	1683	ORSE	Ponto de esgoto com tubo de pvc rígido soldável de Ø 100 mm (vaso sanitário)	Tubos e Conexões de PVC Rígido Soldável para Esgoto	pt	1,0000000	109,58	109,58
Insumo	00003520/SINA	ORSE	Joelho pvc, soldavel, pb, 90 graus, dn 100 mm, para esgoto predial	Material	un	2,0000000	7,90	15,80
Insumo	00010908/SINA	ORSE	Juncao de reducao invertida, pvc soldavel, 100 x 50 mm, serie normal para esgoto predial	Material	un	1,0000000	18,14	18,14
Composição	10554	ORSE	Encargos Complementares - Encanador	Provisórios	h	0,4000000	3,80	1,52
Insumo	00009836/SINA	ORSE	Tubo pvc serie normal, dn 100 mm, para esgoto predial (nbr 5688)	Material	m	4,0000000	14,17	56,68
Composição	10549	ORSE	Encargos Complementares - Servente	Provisórios	h	0,4000000	3,86	1,54
Insumo	138	ORSE	Adesivo pvc em frasco de 850 gramas	Material	kg	0,0150000	72,41	1,08
Insumo	00002696/SINA	ORSE	Encanador ou bombeiro hidraulico (horista)	Mão de Obra	h	0,4000000	20,44	8,17
Insumo	00000013/SINA	ORSE	Estopa	Material	kg	0,0500000	16,94	0,84
Insumo	00006111/SINA	ORSE	Servente de obras (horista)	Mão de Obra	h	0,4000000	14,58	5,83

Detalhamento de Cálculo ORSE								
Item	Código	Banco	Descrição	Tipo	Und	Quant.	Valor Unit	Total
Insumo		00003520/SINA	Joelho pvc, soldavel, pb, 90 graus, dn 100 mm, para esgoto predial	Material	un	2,0000000	7,90	15,80
Insumo		00010908/SINA	Juncao de reducao invertida, pvc soldavel, 100 x 50 mm, serie normal para esgoto predial	Material	un	1,0000000	18,14	18,14
Insumo		10592 ORSE	Lima chata 12"	Material	un	0,0000400	38,62	0,00
Insumo		10761 ORSE	Refeição - café da manhã ( café com leite e dois pães com manteiga)	Serviços	un	0,0814400	5,00	0,40
Insumo		00012892/SINA	Luva raspa de couro, cano curto (punho *7" cm)	Material	par	0,0018400	10,87	0,02
Insumo		00012893/SINA	Bota de segurança com biqueira de aço e colarinho acolchoado	Material	par	0,0006400	73,93	0,04
Insumo		10593 ORSE	Praio simples 30cm	Material	un	0,0000400	19,57	0,00
Insumo		10492 ORSE	Cesta Básica	Material	un	0,0036000	205,00	0,73
Insumo		00012894/SINA	Capa para chuva em pvc com forro de poliéster, com capuz (amarela ou azul)	Material	un	0,0001600	20,11	0,00

MUNICÍPIO DE SOCORRO DO PIAUÍ  
CNPJ: 06.553.671/0001-66

Insumo	11254	ORSE	Tarracha para tubos PVC de 3/4"	Material	un	0,0002800	27,49	0,00		
Insumo	00012895/SINA	ORSE	Capacete de segurancia aba frontal com suspensao de polietileno, sem jugular (classe b)	Material	un	0,0004800	13,50	0,00		
Insumo	1651	ORSE	Óculos branco proteção	Material	pr	0,0006400	6,00	0,00		
Insumo	11256	ORSE	Tarracha para tubos PVC de 1 1/2"	Material	un	0,0001600	92,70	0,01		
Insumo	11257	ORSE	Tarracha para tubos PVC de 1 1/4"	Material	un	0,0001600	32,30	0,00		
Insumo	10517	ORSE	Exames admissionais/demissionais (checkup)	Serviços	cj	0,0003200	300,00	0,09		
Insumo	10599	ORSE	Protetor solar fps 30 com 120ml	Material	un	0,0014400	18,00	0,02		
Insumo	10362	ORSE	Seguro de vida e acidente em grupo	Serviços	un	0,0036000	12,54	0,04		
Insumo	941	ORSE	Fardamento com mangas curta	Material	un	0,0012000	193,04	0,23		
Insumo	10596	ORSE	Protetor auricular	Material	un	0,0036000	4,81	0,01		
Insumo	11255	ORSE	Tarracha para tubos PVC de 1"	Material	un	0,0002400	49,00	0,01		
Insumo	158	ORSE	Almoço (Participação do empregador)	Material	un	0,0814400	14,00	1,14		
Insumo	2378	ORSE	Vale transporte	Material	un	0,0638000	4,50	0,28		
Insumo	11253	ORSE	Tarracha para tubos PVC de 1/2"	Material	un	0,0004400	34,80	0,01		
Insumo	00009836/SINA	ORSE	Tubo pvc serie normal, dn 100 mm, para esgoto predial (nbr 5688)	Material	m	4,0000000	14,17	56,68		
Insumo	4728	ORSE	Talhadeira chata 10"	Material	un	0,0001200	18,58	0,00		
Insumo	10788	ORSE	Pá quadrada	Material	un	0,0000800	36,90	0,00		
Insumo	00002711/SINA	ORSE	Carrinho de mao, em aco, com capacidade de *45 a 65* l / *100* kg, pneu com camara	Material	un	0,0000800	195,80	0,01		
Insumo	4729	ORSE	Marreta 1 kg com cabo	Material	un	0,0000400	37,80	0,00		
Insumo	138	ORSE	Adesivo pvc em frasco de 850 gramas	Material	kg	0,0150000	72,41	1,08		
Insumo	00002696/SINA	ORSE	Encanador ou bombeiro hidraulico (horista)	Mão de Obra	h	0,4000000	20,44	8,17		
Insumo	00000013/SINA	ORSE	Estopa	Material	kg	0,0500000	16,94	0,84		
Insumo	00006111/SINA	ORSE	Servente de obras (horista)	Mão de Obra	h	0,4000000	14,58	5,83		
					MO sem LS =>	6,56	LS =>	7,44	MO com LS =>	14,00
					Valor do BDI =>	24,23			Valor com BDI =>	133,81
							Quant. =>	2,00	Preço Total =>	267,62

8.5.2.4	Código	Banco	Descrição	Tipo	Und	Quant.	Valor Unit	Total
Composição	4429	ORSE	Caixa de inspeção 0,30 x 0,30 x 0,40m	Caixas de Passagem em alvenaria de tijolos macios	un	1,0000000	167,58	167,58
Item	Código	Banco	Descrição	Tipo	Und	Quant.	Valor Unit	Total
Composição	3318	ORSE	Reboco especial de parede 2cm com argamassa traço t3 - 1:3 cimento / areia / vedacit	Conversão InfoWORca	m²	0,4800000	39,99	19,19
Composição	141	ORSE	Aço CA - 60 Ø 4,2 a 9,5mm, inclusive corte, dobragem, montagem e colocacao deferragens nas formas, para superestruturas e fundações - R1	Armaduras Convencionais	kg	0,7700000	12,17	9,37
Composição	2497	ORSE	Escavação manual de vala ou cava em material de 1ª categoria, profundidade até 1,50m	Escavação Manual em Área Urbana	m³	0,1250000	55,52	6,94
Composição	85	ORSE	Forma plana para fundações, em compensado resinado 12mm, 03 usos	Formas para Fundações	m²	0,3060000	95,48	29,21
Composição	126	ORSE	Concreto simples fabricado na obra, fck=15 mpa, lançado e adensado	Concreto Simples	m³	0,0380000	605,44	23,00
Composição	155	ORSE	Alvenaria tijolo cerâmico maciço (5x9x19), esp = 0,09m (singela), com argamassa traço t5 - 1:2:8 (cimento / cal / areia) c/ junta de 2,0cm - R1	Alvenarias de Vedação	m²	0,6400000	119,52	76,49
Composição	3310	ORSE	Chapisco em parede com argamassa traço t1 - 1:3 (cimento / areia) - Revisado 08/2015	Conversão InfoWORca	m²	0,4800000	6,92	3,32

Detalhamento de Cálculo ORSE

Item	Código	Banco	Descrição	Tipo	Und	Quant.	Valor Unit	Total
Insumo	11264	ORSE	Marreta de 1/2 kg com cabo	Material	un	0,0002645	13,52	0,00
Insumo	11247	ORSE	Serra mármore	Material	un	0,0001322	319,90	0,04
Insumo	11245	ORSE	Desempenadeira de madeira 12x22	Material	un	0,0009257	11,60	0,01
Insumo	00012895/SINA	ORSE	Capacete de segurancia aba frontal com suspensao de polietileno, sem jugular (classe b)	Material	un	0,0024123	13,50	0,03
Insumo	2378	ORSE	Vale transporte	Material	un	0,3259411	4,50	1,46
Insumo	4722	ORSE	Colher de pedreiro	Material	un	0,0005290	18,80	0,00
Insumo	158	ORSE	Almoço (Participação do empregador)	Material	un	0,4092849	14,00	5,72
Insumo	10596	ORSE	Protetor auricular	Material	un	0,0180922	4,81	0,08
Insumo	10362	ORSE	Seguro de vida e acidente em grupo	Serviços	un	0,0180922	12,54	0,22
Insumo	4174	ORSE	Desempenadeira de aço lisa, cabo madeira, ref.143, Atlas ou similar	Material	un	0,0006612	12,90	0,00
Insumo	1651	ORSE	Óculos branco proteção	Material	pr	0,0031722	6,00	0,01
Insumo	00012893/SINA	ORSE	Bota de segurancia com biqueira de aco e colarinho acolchoado	Material	par	0,0031722	73,93	0,23
Insumo	11243	ORSE	Martelo sem unha	Material	un	0,0001322	28,00	0,00
Insumo	10790	ORSE	Prumo de face	Material	un	0,0001322	25,95	0,00
Insumo	10599	ORSE	Protetor solar fps 30 com 120ml	Material	un	0,0072369	18,00	0,13
Insumo	10282	ORSE	Regua de aluminio c/ 2,00m (para pedreiro)	Material	un	0,0002645	44,00	0,01
Insumo	11246	ORSE	Escala métrica de bambú	Material	Un	0,0009257	10,22	0,00
Insumo	10492	ORSE	Cesta Básica	Material	un	0,0180922	205,00	3,70
Insumo	941	ORSE	Fardamento com mangas curta	Material	un	0,0060307	193,04	1,16
Insumo	10517	ORSE	Exames admissionais/demissionais (checkup)	Serviços	cj	0,0016082	300,00	0,48
Insumo	00012892/SINA	ORSE	Luva raspa de couro, cano curto (punho *7* cm)	Material	par	0,0092471	10,87	0,10
Insumo	10761	ORSE	Refeição - café da manhã ( café com leite e dois pães com manteiga)	Serviços	un	0,4092849	5,00	2,04
Insumo	00012894/SINA	ORSE	Capa para chuva em pvc com forro de poliester, com capuz (amarela ou azul)	Material	un	0,0008041	20,11	0,01
Insumo	10789	ORSE	Nível de bolha de madeira	Material	un	0,0002645	15,40	0,00
Insumo	11265	ORSE	Martelo de borracha com cabo	Material	un	0,0005290	18,75	0,00

MUNICÍPIO DE SOCORRO DO PIAUÍ  
CNPJ: 06.553.671/0001-66

Insumo	00004750/S/INA	ORSE	Pedreiro (horista)	Mão de Obra	h	1,3224800	20,44	27,03	
Insumo	4728	ORSE	Talhadeira chata 10"	Material	un	0,0006586	18,58	0,01	
Insumo	10788	ORSE	Pá quadrada	Material	un	0,0004390	36,90	0,01	
Insumo	00002711/S/INA	ORSE	Carrinho de mão, em aço, com capacidade de *45 a 65" / *100" kg, pneu com câmara	Material	un	0,0004390	195,80	0,08	
Insumo	4729	ORSE	Marreta 1 kg com cabo	Material	un	0,0002195	37,80	0,00	
Insumo	1113	ORSE	Impermeabilizante para concretos e argamassas Vedacit ou similar	Material	kg	0,1920000	8,83	1,69	
Insumo	00006111/S/INA	ORSE	Servente de obras (horista)	Mão de Obra	h	2,1951800	14,58	32,00	
Insumo	00001379/S/INA	ORSE	Cimento portland composto cp ii-32	Material	kg	20,2877600	0,80	16,23	
Insumo	00000370/S/INA	ORSE	Areia média - posto jazida/fornecedor (retirado na jazida, sem transporte)	Material	m³	0,0129600	100,00	1,29	
Insumo	00039315/S/INA	ORSE	Espacador / distanciador tipo garra dupla, em plástico, cobertura *20" mm, para ferragens de lajes e fundo de vigas	Material	un	0,3080000	0,36	0,11	
Insumo	00043132/S/INA	ORSE	Arame recozido 16 bwg, d = 1,65 mm (0,016 kg/m) ou 18 bwg, d = 1,25 mm (0,01 kg/m)	Material	kg	0,0154000	25,00	0,38	
Insumo	00000378/S/INA	ORSE	Armador (horista)	Mão de Obra	h	0,0607400	20,44	1,24	
Insumo	10586	ORSE	Torquesa	Material	un	0,0000121	45,00	0,00	
Insumo	10585	ORSE	Arco de serra	Material	un	0,0000121	19,95	0,00	
Insumo	82	ORSE	Aço ca-60 4,2 a 9,5 mm	Material	kg	0,7700000	8,52	6,56	
Insumo	00039017/S/INA	ORSE	Espacador / distanciador circular com entrada lateral, em plástico, para vergalhão *4,2 a 12,5" mm, cobertura 20 mm	Material	un	0,3080000	0,22	0,06	
Insumo	00004509/S/INA	ORSE	Sarrafo *2,5 x 10" cm em pinus, mista ou equivalente da região - bruta	Material	m	0,4069800	5,81	2,36	
Insumo	00043130/S/INA	ORSE	Arame galvanizado 12 bwg, d = 2,76 mm (0,048 kg/m) ou 14 bwg, d = 2,11 mm (0,026 kg/m)	Material	kg	0,0459000	25,00	1,14	
Insumo	00001213/S/INA	ORSE	Carpinteiro de formas para concreto (horista)	Mão de Obra	h	0,4420800	20,44	9,03	
Insumo	00005067/S/INA	ORSE	Prego de aço polido com cabeça 16 x 24 (2 1/4 x 12)	Material	kg	0,0918000	18,01	1,65	
Insumo	630	ORSE	Compensado resinado 12mm - Madeit ou similar	Material	m²	0,1132200	44,17	5,00	
Insumo	00002692/S/INA	ORSE	Desmoldante protetor para formas de madeira, de base oleosa emulsificada em água	Material	l	0,0045900	9,31	0,04	
Insumo	10577	ORSE	Serrote 40cm	Material	un	0,0000442	36,00	0,00	
Insumo	11249	ORSE	Serra circular elétrica portátil	Equipamento	un	0,0000442	979,65	0,04	
Insumo	11244	ORSE	Martelo com unha	Material	un	0,0000884	39,10	0,00	
Insumo	11248	ORSE	Furadeira e Parafusadeira elétrica Bosch ou Similar profissional	Equipamento	un	0,0000442	246,00	0,01	
Insumo	10578	ORSE	Formão grande	Material	un	0,0000884	21,30	0,00	
Insumo	10579	ORSE	Chave de fenda chata 30 cm	Material	un	0,0000884	26,89	0,00	
Insumo	1569	ORSE	Madeira mista serrada (barrote) 6 x 6cm - 0,0036 m³/m (angelim, louro)	Material	m	0,1009800	6,69	0,67	
Insumo	00000367/S/INA	ORSE	Areia grossa - posto jazida/fornecedor (retirado na jazida, sem transporte)	Material	m³	0,0595977	101,30	6,03	
Insumo	00004718/S/INA	ORSE	Pedra britada n. 2 (19 a 38 mm) posto pedreira/fornecedor, sem frete	Material	m³	0,0238260	138,48	3,29	
Insumo	00004721/S/INA	ORSE	Pedra britada n. 1 (9,5 a 19 mm) posto pedreira/fornecedor, sem frete	Material	m³	0,0079420	137,75	1,09	
Insumo	00001106/S/INA	ORSE	Cal hidratada ch-I para argamassas	Material	kg	3,7273600	1,25	4,65	
Insumo	2212	ORSE	Tijolo cerâmico maciço 5 x 9 x 19cm	Material	un	43,5200000	0,70	30,46	
				MO sem LS =>	32,48	LS =>	36,82	MO com LS =>	69,30
				Valor do BDI =>	37,06			Valor com BDI =>	204,64
						<b>Quant. =&gt;</b>	<b>2,00</b>	<b>Preço Total =&gt;</b>	<b>409,28</b>

8.5.2.5	Código	Banco	Descrição	Tipo	Und	Quant.	Percent.	Valor Unit	Total
Composição	91792	SINAPI	(COMPOSIÇÃO REPRESENTATIVA) DO SERVIÇO DE INSTALAÇÃO DE TUBO DE PVC, SÉRIE NORMAL, ESGOTO PREDIAL, DN 40 MM (INSTALADO EM RAMAL DE DESCARGA OU RAMAL DE ESGOTO SANITÁRIO), INCLUSIVE CONEXÕES, CORTES E FIXAÇÕES, PARA PRÉDIOS. AF_10/2015	INHI - INSTALAÇÕES HIDROSANITÁRIAS	M	1,0000000		81,37	81,37
Composição Auxiliar	89711	SINAPI	TUBO PVC, SÉRIE NORMAL, ESGOTO PREDIAL, DN 40 MM, FORNECIDO E INSTALADO EM RAMAL DE DESCARGA OU RAMAL DE ESGOTO SANITÁRIO. AF_08/2022	Instalações Prediais de Esgoto - Tubos e Conexões	M	1,0000000	0,0000000	21,95	21,95
Composição Auxiliar	91190	SINAPI	CHUMBAMENTO PONTUAL EM PASSAGEM DE TUBO COM DIÂMETRO MENOR OU IGUAL A 40 MM. AF_09/2023	Rasgos e Fixações	UN	0,2596000	0,0000000	11,78	3,05
Composição Auxiliar	89783	SINAPI	JUNÇÃO SIMPLES, PVC, SÉRIE NORMAL, ESGOTO PREDIAL, DN 40 MM, JUNTA SOLDÁVEL, FORNECIDO E INSTALADO EM RAMAL DE DESCARGA OU RAMAL DE ESGOTO SANITÁRIO. AF_08/2022	Instalações Prediais de Esgoto - Tubos e Conexões	UN	0,3116000	0,0000000	15,42	4,80
Composição Auxiliar	89726	SINAPI	JOELHO 45 GRAUS, PVC, SÉRIE NORMAL, ESGOTO PREDIAL, DN 40 MM, JUNTA SOLDÁVEL, FORNECIDO E INSTALADO EM RAMAL DE DESCARGA OU RAMAL DE ESGOTO SANITÁRIO. AF_08/2022	Instalações Prediais de Esgoto - Tubos e Conexões	UN	0,7691000	0,0000000	10,83	8,32
Composição Auxiliar	89724	SINAPI	JOELHO 90 GRAUS, PVC, SÉRIE NORMAL, ESGOTO PREDIAL, DN 40 MM, JUNTA SOLDÁVEL, FORNECIDO E INSTALADO EM RAMAL DE DESCARGA OU RAMAL DE ESGOTO SANITÁRIO. AF_08/2022	Instalações Prediais de Esgoto - Tubos e Conexões	UN	0,8584000	0,0000000	10,61	9,10
Composição Auxiliar	90466	SINAPI	CHUMBAMENTO LINEAR EM ALVENARIA PARA RAMAIS/DISTRIBUIÇÃO DE INSTALAÇÕES HIDRÁULICAS COM DIÂMETROS MENORES OU IGUAIS A 40 MM. AF_09/2023	Rasgos e Fixações	M	0,2609000	0,0000000	16,66	4,34
Composição Auxiliar	90453	SINAPI	PASSANTE TIPO TUBO COM DIÂMETRO DE 40 MM, FIXADO EM LAJE, PARA PASSAGEM DE TUBULAÇÕES COM NO MÁXIMO 32 MM DE DIÂMETRO. AF_09/2023	Rasgos e Fixações	UN	0,2222000	0,0000000	4,07	0,90
Composição Auxiliar	90443	SINAPI	RASGO LINEAR MANUAL EM ALVENARIA, PARA RAMAIS/ DISTRIBUIÇÃO DE INSTALAÇÕES HIDRÁULICAS, DIÂMETROS MENORES OU IGUAIS A 40 MM. AF_09/2023	Rasgos e Fixações	M	0,2609000	0,0000000	8,30	2,16
Composição Auxiliar	90436	SINAPI	FURÃO MANUAL EM ALVENARIA, PARA INSTALAÇÕES HIDRÁULICAS, DIÂMETROS MENORES OU IGUAIS A 40 MM. AF_09/2023	Rasgos e Fixações	UN	0,2596000	0,0000000	15,47	4,01
Composição Auxiliar	91185	SINAPI	FIXAÇÃO DE TUBOS HORIZONTAIS DE PVC ÁGUA, PVC ESGOTO, PVC ÁGUA PLUVIAL, CPVC, PPR, COBRE OU AÇO, DIÂMETROS MENORES OU IGUAIS A 40 MM, COM ABRAÇADEIRA METÁLICA FLEXÍVEL 18 MM, FIXADA DIRETAMENTE NA LAJE. AF_09/2023	Rasgos e Fixações	M	0,8022000	0,0000000	25,49	20,44
Composição Auxiliar	89752	SINAPI	LUVA SIMPLES, PVC, SÉRIE NORMAL, ESGOTO PREDIAL, DN 40 MM, JUNTA SOLDÁVEL, FORNECIDO E INSTALADO EM RAMAL DE DESCARGA OU RAMAL DE ESGOTO SANITÁRIO. AF_08/2022	Instalações Prediais de Esgoto - Tubos e Conexões	UN	0,2924000	0,0000000	7,90	2,30
				MO sem LS =>	21,33	LS =>	24,19	MO com LS =>	45,52

Valor do BDI => 17,99 99,36  
Quant. => 12,00 Preço Total => 1.192,32

8.5.2.6	Código	Banco	Descrição	Tipo	Und	Quant.	Porcent.	Valor Unit	Total
Composição	91793	SINAPI	(COMPOSIÇÃO REPRESENTATIVA) DO SERVIÇO DE INSTALAÇÃO DE TUBO DE PVC, SÉRIE NORMAL, ESGOTO PREDIAL, DN 50 MM (INSTALADO EM RAMAL DE DESCARGA OU RAMAL DE ESGOTO SANITÁRIO), INCLUSIVE CONEXÕES, CORTES E FIXAÇÕES PARA, PRÉDIOS. AF_10/2015	INHI - INSTALAÇÕES HIDROSANITÁRIAS	M	1,0000000		104,20	104,20
Composição Auxiliar	91186	SINAPI	FIXAÇÃO DE TUBOS HORIZONTAIS DE PVC ÁGUA, PVC ESGOTO, PVC ÁGUA PLUVIAL, CPVC, PPR, COBRE OU AÇO, DIÂMETROS MAIORES QUE 40 MM E MENORES OU IGUAIS A 75 MM, COM ABRAÇADEIRA METÁLICA FLEXÍVEL 18 MM, FIXADA DIRETAMENTE NA LAJE. AF_09/2023	Rasgos e Fixações	M	0,0353000	0,0000000	28,10	0,99
Composição Auxiliar	89712	SINAPI	TUBO PVC, SÉRIE NORMAL, ESGOTO PREDIAL, DN 50 MM, FORNECIDO E INSTALADO EM RAMAL DE DESCARGA OU RAMAL DE ESGOTO SANITÁRIO. AF_08/2022	Instalações Prediais de Esgoto - Tubos e Conexões	M	1,0000000	0,0000000	27,56	27,56
Composição Auxiliar	89753	SINAPI	LUVA SIMPLES, PVC, SÉRIE NORMAL, ESGOTO PREDIAL, DN 50 MM, JUNTA ELÁSTICA, FORNECIDO E INSTALADO EM RAMAL DE DESCARGA OU RAMAL DE ESGOTO SANITÁRIO. AF_08/2022	Instalações Prediais de Esgoto - Tubos e Conexões	UN	1,2919000	0,0000000	9,47	12,23
Composição Auxiliar	89731	SINAPI	JOELHO 90 GRAUS, PVC, SÉRIE NORMAL, ESGOTO PREDIAL, DN 50 MM, JUNTA ELÁSTICA, FORNECIDO E INSTALADO EM RAMAL DE DESCARGA OU RAMAL DE ESGOTO SANITÁRIO. AF_08/2022	Instalações Prediais de Esgoto - Tubos e Conexões	UN	1,4223000	0,0000000	15,93	22,65
Composição Auxiliar	91222	SINAPI	RASGO LINEAR MANUAL EM ALVENARIA, PARA RAMAIS/ DISTRIBUIÇÃO DE INSTALAÇÕES HIDRÁULICAS, DIÂMETROS MAIORES QUE 40 MM E MENORES OU IGUAIS A 75 MM. AF_09/2023	Rasgos e Fixações	M	0,1074000	0,0000000	9,24	0,99
Composição Auxiliar	89784	SINAPI	TE, PVC, SÉRIE NORMAL, ESGOTO PREDIAL, DN 50 X 50 MM, JUNTA ELÁSTICA, FORNECIDO E INSTALADO EM RAMAL DE DESCARGA OU RAMAL DE ESGOTO SANITÁRIO. AF_08/2022	Instalações Prediais de Esgoto - Tubos e Conexões	UN	0,0700000	0,0000000	25,49	1,78
Composição Auxiliar	90454	SINAPI	PASSANTE TIPO TUBO COM DIÂMETRO DE 75 MM, FIXADO EM LAJE, PARA PASSAGEM DE TUBULAÇÕES COM NO MÁXIMO 50 MM DE DIÂMETRO. AF_09/2023	Rasgos e Fixações	UN	0,0421000	0,0000000	6,44	0,27
Composição Auxiliar	90467	SINAPI	CHUMBAMENTO LINEAR EM ALVENARIA PARA RAMAIS/DISTRIBUIÇÃO DE INSTALAÇÕES HIDRÁULICAS COM DIÂMETROS MAIORES QUE 40 MM E MENORES OU IGUAIS A 75 MM. AF_09/2023	Rasgos e Fixações	M	0,1074000	0,0000000	25,08	2,69
Composição Auxiliar	90437	SINAPI	FURO MANUAL EM ALVENARIA, PARA INSTALAÇÕES HIDRÁULICAS, DIÂMETROS MAIORES QUE 40 MM E MENORES OU IGUAIS A 75 MM. AF_09/2023	Rasgos e Fixações	UN	0,1718000	0,0000000	41,24	7,08
Composição Auxiliar	89813	SINAPI	LUVA SIMPLES, PVC, SÉRIE NORMAL, ESGOTO PREDIAL, DN 50 MM, JUNTA ELÁSTICA, FORNECIDO E INSTALADO EM PRUMADA DE ESGOTO SANITÁRIO OU VENTILAÇÃO. AF_08/2022	Instalações Prediais de Esgoto - Tubos e Conexões	UN	0,0278000	0,0000000	5,79	0,16
Composição Auxiliar	91191	SINAPI	CHUMBAMENTO PONTUAL EM PASSAGEM DE TUBO COM DIÂMETROS ENTRE 40 MM E 75 MM. AF_09/2023	Rasgos e Fixações	UN	0,1718000	0,0000000	16,72	2,87
Composição Auxiliar	89732	SINAPI	JOELHO 45 GRAUS, PVC, SÉRIE NORMAL, ESGOTO PREDIAL, DN 50 MM, JUNTA ELÁSTICA, FORNECIDO E INSTALADO EM RAMAL DE DESCARGA OU RAMAL DE ESGOTO SANITÁRIO. AF_08/2022	Instalações Prediais de Esgoto - Tubos e Conexões	UN	1,4991000	0,0000000	16,63	24,93

MO sem LS => 20,22 LS => 22,92 MO com LS => 43,14  
Valor do BDI => 23,04  
Quant. => 18,00 Preço Total => 2.290,32

8.5.2.7	Código	Banco	Descrição	Tipo	Und	Quant.	Porcent.	Valor Unit	Total
Composição	91795	SINAPI	(COMPOSIÇÃO REPRESENTATIVA) DO SERVIÇO DE INST. TUBO PVC, SÉRIE N, ESGOTO PREDIAL, 100 MM (INST. RAMAL DESCARGA, RAMAL DE ESG. SANIT., PRUMADA ESG. SANIT., VENTILAÇÃO OU SUB-COLETOR AÉREO), INCL. CONEXÕES E CORTES, FIXAÇÕES, P/ PRÉDIOS. AF_10/2015	INHI - INSTALAÇÕES HIDROSANITÁRIAS	M	1,0000000		77,35	77,35
Composição Auxiliar	89821	SINAPI	LUVA SIMPLES, PVC, SÉRIE NORMAL, ESGOTO PREDIAL, DN 100 MM, JUNTA ELÁSTICA, FORNECIDO E INSTALADO EM PRUMADA DE ESGOTO SANITÁRIO OU VENTILAÇÃO. AF_08/2022	Instalações Prediais de Esgoto - Tubos e Conexões	UN	0,2392000	0,0000000	18,94	4,53
Composição Auxiliar	91192	SINAPI	CHUMBAMENTO PONTUAL EM PASSAGEM DE TUBO COM DIÂMETRO MAIOR QUE 75 MM E MENORES OU IGUAIS A 150 MM. AF_09/2023	Rasgos e Fixações	UN	0,0995000	0,0000000	25,57	2,54
Composição Auxiliar	89851	SINAPI	JOELHO 45 GRAUS, PVC, SÉRIE NORMAL, ESGOTO PREDIAL, DN 100 MM, JUNTA ELÁSTICA, FORNECIDO E INSTALADO EM SUBCOLETOR AÉREO DE ESGOTO SANITÁRIO. AF_08/2022	Instalações Prediais de Esgoto - Tubos e Conexões	UN	0,0178000	0,0000000	34,32	0,61
Composição Auxiliar	91187	SINAPI	FIXAÇÃO DE TUBOS HORIZONTAIS DE PVC ÁGUA, PVC ESGOTO, PVC ÁGUA PLUVIAL, CPVC, PPR, COBRE OU AÇO, DIÂMETROS MAIORES QUE 75 MM E MENORES OU IGUAIS A 100 MM, COM ABRAÇADEIRA METÁLICA FLEXÍVEL 18 MM, FIXADA DIRETAMENTE NA LAJE. AF_09/2023	Rasgos e Fixações	M	0,1239000	0,0000000	25,27	3,13
Composição Auxiliar	89796	SINAPI	TE, PVC, SÉRIE NORMAL, ESGOTO PREDIAL, DN 100 X 100 MM, JUNTA ELÁSTICA, FORNECIDO E INSTALADO EM RAMAL DE DESCARGA OU RAMAL DE ESGOTO SANITÁRIO. AF_08/2022	Instalações Prediais de Esgoto - Tubos e Conexões	UN	0,0478000	0,0000000	45,32	2,16
Composição Auxiliar	90455	SINAPI	PASSANTE TIPO TUBO COM DIÂMETRO DE 100 MM, FIXADO EM LAJE, PARA PASSAGEM DE TUBULAÇÕES COM NO MÁXIMO 75 MM DE DIÂMETRO. AF_09/2023	Rasgos e Fixações	UN	0,2323000	0,0000000	8,26	1,91
Composição Auxiliar	90438	SINAPI	FURO MANUAL EM ALVENARIA, PARA INSTALAÇÕES HIDRÁULICAS, DIÂMETROS MAIORES QUE 75 MM E MENORES OU IGUAIS A 100 MM. AF_09/2023	Rasgos e Fixações	UN	0,0995000	0,0000000	60,24	6,02
Composição Auxiliar	89748	SINAPI	CURVA CURTA 90 GRAUS, PVC, SÉRIE NORMAL, ESGOTO PREDIAL, DN 100 MM, JUNTA ELÁSTICA, FORNECIDO E INSTALADO EM RAMAL DE DESCARGA OU RAMAL DE ESGOTO SANITÁRIO. AF_08/2022	Instalações Prediais de Esgoto - Tubos e Conexões	UN	0,2122000	0,0000000	43,47	9,22
Composição Auxiliar	89834	SINAPI	JUNÇÃO SIMPLES, PVC, SÉRIE NORMAL, ESGOTO PREDIAL, DN 100 X 100 MM, JUNTA ELÁSTICA, FORNECIDO E INSTALADO EM PRUMADA DE ESGOTO SANITÁRIO OU VENTILAÇÃO. AF_08/2022	Instalações Prediais de Esgoto - Tubos e Conexões	UN	0,0311000	0,0000000	54,73	1,70
Composição Auxiliar	89714	SINAPI	TUBO PVC, SÉRIE NORMAL, ESGOTO PREDIAL, DN 100 MM, FORNECIDO E INSTALADO EM RAMAL DE DESCARGA OU RAMAL DE ESGOTO SANITÁRIO. AF_08/2022	Instalações Prediais de Esgoto - Tubos e Conexões	M	0,1846000	0,0000000	38,38	7,08
Composição Auxiliar	89778	SINAPI	LUVA SIMPLES, PVC, SÉRIE NORMAL, ESGOTO PREDIAL, DN 100 MM, JUNTA ELÁSTICA, FORNECIDO E INSTALADO EM RAMAL DE DESCARGA OU RAMAL DE ESGOTO SANITÁRIO. AF_08/2022	Instalações Prediais de Esgoto - Tubos e Conexões	UN	0,0982000	0,0000000	18,08	1,77
Composição Auxiliar	89746	SINAPI	JOELHO 45 GRAUS, PVC, SÉRIE NORMAL, ESGOTO PREDIAL, DN 100 MM, JUNTA ELÁSTICA, FORNECIDO E INSTALADO EM RAMAL DE DESCARGA OU RAMAL DE ESGOTO SANITÁRIO. AF_08/2022	Instalações Prediais de Esgoto - Tubos e Conexões	UN	0,0653000	0,0000000	29,88	1,95
Composição Auxiliar	89848	SINAPI	TUBO PVC, SÉRIE NORMAL, ESGOTO PREDIAL, DN 100 MM, FORNECIDO E INSTALADO EM SUBCOLETOR AÉREO DE ESGOTO SANITÁRIO. AF_08/2022	Instalações Prediais de Esgoto - Tubos e Conexões	M	0,2544000	0,0000000	27,63	7,02

MUNICÍPIO DE SOCORRO DO PIAUÍ  
CNPJ: 06.553.671/0001-66

Composição Auxiliar	89810	SINAPI	JOELHO 45 GRAUS, PVC, SERIE NORMAL, ESGOTO PREDIAL, DN 100 MM, JUNTA ELÁSTICA, FORNECIDO E INSTALADO EM PRUMADA DE ESGOTO SANITÁRIO OU VENTILAÇÃO. AF_08/2022	Instalações Prediais de Esgoto - Tubos e Conexões	UN	0,0085000	0,0000000	31,17	0,26	
Composição Auxiliar	89797	SINAPI	JUNÇÃO SIMPLES, PVC, SERIE NORMAL, ESGOTO PREDIAL, DN 100 X 100 MM, JUNTA ELÁSTICA, FORNECIDO E INSTALADO EM RAMAL DE DESCARGA OU RAMAL DE ESGOTO SANITÁRIO. AF_08/2022	Instalações Prediais de Esgoto - Tubos e Conexões	UN	0,1086000	0,0000000	53,01	5,75	
Composição Auxiliar	89861	SINAPI	JUNÇÃO SIMPLES, PVC, SERIE NORMAL, ESGOTO PREDIAL, DN 100 X 100 MM, JUNTA ELÁSTICA, FORNECIDO E INSTALADO EM SUBCOLETOR AÉREO DE ESGOTO SANITÁRIO. AF_08/2022	Instalações Prediais de Esgoto - Tubos e Conexões	UN	0,0008000	0,0000000	58,93	0,04	
Composição Auxiliar	89800	SINAPI	TUBO PVC, SERIE NORMAL, ESGOTO PREDIAL, DN 100 MM, FORNECIDO E INSTALADO EM PRUMADA DE ESGOTO SANITÁRIO OU VENTILAÇÃO. AF_08/2022	Instalações Prediais de Esgoto - Tubos e Conexões	M	0,5610000	0,0000000	28,86	16,19	
Composição Auxiliar	89856	SINAPI	LUVA SIMPLES, PVC, SERIE NORMAL, ESGOTO PREDIAL, DN 100 MM, JUNTA ELÁSTICA, FORNECIDO E INSTALADO EM SUBCOLETOR AÉREO DE ESGOTO SANITÁRIO. AF_08/2022	Instalações Prediais de Esgoto - Tubos e Conexões	UN	0,1267000	0,0000000	21,05	2,66	
Composição Auxiliar	89833	SINAPI	TE, PVC, SERIE NORMAL, ESGOTO PREDIAL, DN 100 X 100 MM, JUNTA ELÁSTICA, FORNECIDO E INSTALADO EM PRUMADA DE ESGOTO SANITÁRIO OU VENTILAÇÃO. AF_08/2022	Instalações Prediais de Esgoto - Tubos e Conexões	UN	0,0598000	0,0000000	47,04	2,81	
					MO sem LS =>	12,94	LS =>	14,68	MO com LS =>	27,62
					Valor do BDI =>	17,10				94,45
					Quant. =>	12,00	Preço Total =>			1.133,40

8.5.2.8	Código	Banco	Descrição	Tipo	Und	Quant.	Porcent.	Valor Unit	Total	
Composição	104327	SINAPI	RALO SIFONADO REDONDO, PVC, DN 100 X 40 MM, JUNTA SOLDÁVEL, FORNECIDO E INSTALADO EM RAMAL DE DESCARGA OU EM RAMAL DE ESGOTO SANITÁRIO. AF_08/2022	Instalações Prediais de Esgoto - Caixas e Ralos	UN	1,0000000		18,22	18,22	
Composição Auxiliar	88267	SINAPI	ENCANADOR OU BOMBEIRO HIDRÁULICO COM ENCARGOS COMPLEMENTARES	Livro SINAPI: Cálculos e Parâmetros	H	0,1652000	0,0000000	28,79	4,75	
Composição Auxiliar	88248	SINAPI	AUXILIAR DE ENCANADOR OU BOMBEIRO HIDRÁULICO COM ENCARGOS COMPLEMENTARES	Livro SINAPI: Cálculos e Parâmetros	H	0,1652000	0,0000000	23,59	3,89	
Insumo	00011743	SINAPI	RALO SIFONADO REDONDO CONICO, PVC, 100 X 40 MM, COM GRELHA REDONDA BRANCA	Material	UN	1,0000000	0,0000000	8,55	8,55	
Insumo	00038383	SINAPI	LIXA D'AGUA EM FOLHA, COR PRETA, GRAO 100	Material	UN	0,0360000	0,0000000	2,00	0,07	
Insumo	00000122	SINAPI	ADESIVO PLASTICO PARA PVC, FRASCO COM *850* GR	Material	UN	0,0049000	0,0000000	72,71	0,35	
Insumo	00020083	SINAPI	SOLUCAO PREPARADORA / LIMPADORA PARA PVC, FRASCO COM 1000 CM3	Material	UN	0,0075000	0,0000000	82,38	0,61	
					MO sem LS =>	3,02	LS =>	3,44	MO com LS =>	6,46
					Valor do BDI =>	4,03				22,25
					Quant. =>	3,00	Preço Total =>			66,75

8.5.2.9	Código	Banco	Descrição	Tipo	Und	Quant.	Porcent.	Valor Unit	Total	
Composição	C4162	SEINFRA	FOSSA SÉPTICA E SUMIDOURO EM ANÉIS D=1,20M	0	UN	1,0000000		3.342,77	3.342,77	
Composição Auxiliar	C2781	SEINFRA	ESCAVAÇÃO MANUAL SOLO DE 1A CAT. PROF. DE 1,51 a 3,00m	0	m³	8,0400000	0,0000000	70,91	570,11	
Composição Auxiliar	C2860	SEINFRA	LASTRO DE AREIA ADQUIRIDA	0	m³	0,2300000	0,0000000	163,84	37,68	
Composição Auxiliar	C2921	SEINFRA	REATERRO C/COMPACTAÇÃO MANUAL S/CONTROLE, MATERIAL DA VALA	0	m³	5,5200000	0,0000000	34,44	190,10	
Composição Auxiliar	C2862	SEINFRA	LASTRO DE BRITA	0	m³	0,2300000	0,0000000	156,09	35,90	
Composição Auxiliar	C2593	SEINFRA	TUBO PVC BRANCO P/ESGOTO D=100MM (4")	0	M	4,0000000	0,0000000	44,57	178,28	
Insumo	17964	SEINFRA	ANEL PRE-MOLDADO DE CONCRETO D=1,20M, h=0,50M	Material	UN	6,0000000	0,0000000	194,02	1.164,12	
Insumo	12391	SEINFRA	PEDREIRO	Mão de Obra	H	9,0000000	0,0000000	26,86	241,74	
Insumo	10805	SEINFRA	CIMENTO PORTLAND	Material	KG	72,9000000	0,0000000	0,71	51,75	
Insumo	17965	SEINFRA	TAMPA PRE-MOLDADA DE CONCRETO P/ FOSSA E SUMIDOURO DE D=1,20M, E=0,10M	Material	UN	2,0000000	0,0000000	263,03	526,06	
Insumo	12543	SEINFRA	SERVENTE	Mão de Obra	H	5,0000000	0,0000000	20,26	101,30	
Insumo	10109	SEINFRA	AREIA MEDIA	Material	m³	0,1090000	0,0000000	83,58	9,11	
Insumo	17966	SEINFRA	LAJE DE FUNDO P/ FOSSA DE D=1,20M, E=0,10M	Material	UN	1,0000000	0,0000000	236,62	236,62	
					MO sem LS =>	570,44	LS =>	646,49	MO com LS =>	1.216,93
					Valor do BDI =>	739,42				4.082,19
					Quant. =>	1,00	Preço Total =>			4.082,19

8.5.2.10	Código	Banco	Descrição	Tipo	Und	Quant.	Porcent.	Valor Unit	Total	
Composição	89748	SINAPI	CURVA CURTA 90 GRAUS, PVC, SERIE NORMAL, ESGOTO PREDIAL, DN 100 MM, JUNTA ELÁSTICA, FORNECIDO E INSTALADO EM RAMAL DE DESCARGA OU RAMAL DE ESGOTO SANITÁRIO. AF_08/2022	Instalações Prediais de Esgoto - Tubos e Conexões	UN	1,0000000		43,47	43,47	
Composição Auxiliar	88267	SINAPI	ENCANADOR OU BOMBEIRO HIDRÁULICO COM ENCARGOS COMPLEMENTARES	Livro SINAPI: Cálculos e Parâmetros	H	0,1926000	0,0000000	28,79	5,54	
Composição Auxiliar	88248	SINAPI	AUXILIAR DE ENCANADOR OU BOMBEIRO HIDRÁULICO COM ENCARGOS COMPLEMENTARES	Livro SINAPI: Cálculos e Parâmetros	H	0,1926000	0,0000000	23,59	4,54	
Insumo	00020078	SINAPI	PASTA LUBRIFICANTE PARA TUBOS E CONEXOES COM JUNTA ELASTICA, EMBALAGEM DE *400* GR (USO EM PVC, ACO, POLIETILENO E OUTROS)	Material	UN	0,1150000	0,0000000	30,01	3,45	
Insumo	00000301	SINAPI	ANEL BORRACHA PARA TUBO ESGOTO PREDIAL, DN 100 MM (NBR 5688)	Material	UN	2,0000000	0,0000000	3,79	7,58	
Insumo	00001966	SINAPI	CURVA PVC CURTA 90 GRAUS, DN 100 MM, PARA ESGOTO PREDIAL	Material	UN	1,0000000	0,0000000	22,36	22,36	
					MO sem LS =>	3,53	LS =>	4,01	MO com LS =>	7,54
					Valor do BDI =>	9,61				53,08
					Quant. =>	2,00	Preço Total =>			106,16

8.5.2.11	Código	Banco	Descrição	Tipo	Und	Quant.	Porcent.	Valor Unit	Total
Composição	89726	SINAPI	JOELHO 45 GRAUS, PVC, SERIE NORMAL, ESGOTO PREDIAL, DN 40 MM, JUNTA SOLDÁVEL, FORNECIDO E INSTALADO EM RAMAL DE DESCARGA OU RAMAL DE ESGOTO SANITÁRIO. AF_08/2022	Instalações Prediais de Esgoto - Tubos e Conexões	UN	1,0000000		10,83	10,83
Composição Auxiliar	88248	SINAPI	AUXILIAR DE ENCANADOR OU BOMBEIRO HIDRÁULICO COM ENCARGOS COMPLEMENTARES	Livro SINAPI: Cálculos e Parâmetros	H	0,1270000	0,0000000	23,59	2,99
Composição Auxiliar	88267	SINAPI	ENCANADOR OU BOMBEIRO HIDRÁULICO COM ENCARGOS COMPLEMENTARES	Livro SINAPI: Cálculos e Parâmetros	H	0,1270000	0,0000000	28,79	3,65
Insumo	00000122	SINAPI	ADESIVO PLASTICO PARA PVC, FRASCO COM *850* GR	Material	UN	0,0099000	0,0000000	72,71	0,71

MUNICIPIO DE SOCORRO DO PIAUÍ  
CNPJ: 06.553.671/0001-66

Insumo	00038383	SINAPI	LIXA D'AGUA EM FOLHA, COR PRETA, GRAO 100	Material	UN	0,0071000	0,0000000	2,00	0,01	
Insumo	00003516	SINAPI	JOELHO PVC, SOLDAVEL, BB, 45 GRAUS, DN 40 MM, PARA ESGOTO PREDIAL	Material	UN	1,0000000	0,0000000	2,24	2,24	
Insumo	00020083	SINAPI	SOLUCAO PREPARADORA / LIMPADORA PARA PVC, FRASCO COM 1000 CM3	Material	UN	0,0150000	0,0000000	82,38	1,23	
					MO sem LS =>	2,32	LS =>	2,64	MO com LS =>	4,96
					Valor do BDI =>	2,39				13,22
					<b>Quant. =&gt;</b>	<b>2,00</b>	<b>Preço Total =&gt;</b>	<b>26,44</b>		

8.5.2.12	Código	Banco	Descrição	Tipo	Und	Quant.	Porcent.	Valor Unit	Total	
Composição	89802	SINAPI	JOELHO 45 GRAUS, PVC, SERIE NORMAL, ESGOTO PREDIAL, DN 50 MM, JUNTA ELÁSTICA, FORNECIDO E INSTALADO EM PRUMADA DE ESGOTO SANITÁRIO OU VENTILAÇÃO. AF_08/2022	Instalações Prediais de Esgoto - Tubos e Conexões	UN	1,0000000		11,19	11,19	
Composição Auxiliar	88267	SINAPI	ENCANADOR OU BOMBEIRO HIDRÁULICO COM ENCARGOS COMPLEMENTARES	Livro SINAPI: Cálculos e Parâmetros	H	0,0343000	0,0000000	28,79	0,98	
Composição Auxiliar	88248	SINAPI	AUXILIAR DE ENCANADOR OU BOMBEIRO HIDRÁULICO COM ENCARGOS COMPLEMENTARES	Livro SINAPI: Cálculos e Parâmetros	H	0,0343000	0,0000000	23,59	0,80	
Insumo	00020078	SINAPI	PASTA LUBRIFICANTE PARA TUBOS E CONEXOES COM JUNTA ELASTICA, EMBALAGEM DE *400* GR (USO EM PVC, ACO, POLIETILENO E OUTROS)	Material	UN	0,0500000	0,0000000	30,01	1,50	
Insumo	00000296	SINAPI	ANEL BORRACHA PARA TUBO ESGOTO PREDIAL, DN 50 MM (NBR 5688)	Material	UN	2,0000000	0,0000000	2,14	4,28	
Insumo	00003518	SINAPI	JOELHO PVC, SOLDAVEL, PB, 45 GRAUS, DN 50 MM, PARA ESGOTO PREDIAL	Material	UN	1,0000000	0,0000000	3,63	3,63	
					MO sem LS =>	0,62	LS =>	0,72	MO com LS =>	1,34
					Valor do BDI =>	2,47				13,66
					<b>Quant. =&gt;</b>	<b>1,00</b>	<b>Preço Total =&gt;</b>	<b>13,66</b>		

8.5.2.13	Código	Banco	Descrição	Tipo	Und	Quant.	Porcent.	Valor Unit	Total	
Composição	89746	SINAPI	JOELHO 45 GRAUS, PVC, SERIE NORMAL, ESGOTO PREDIAL, DN 100 MM, JUNTA ELÁSTICA, FORNECIDO E INSTALADO EM RAMAL DE DESCARGA OU RAMAL DE ESGOTO SANITÁRIO. AF_08/2022	Instalações Prediais de Esgoto - Tubos e Conexões	UN	1,0000000		29,88	29,88	
Composição Auxiliar	88267	SINAPI	ENCANADOR OU BOMBEIRO HIDRÁULICO COM ENCARGOS COMPLEMENTARES	Livro SINAPI: Cálculos e Parâmetros	H	0,1926000	0,0000000	28,79	5,54	
Composição Auxiliar	88248	SINAPI	AUXILIAR DE ENCANADOR OU BOMBEIRO HIDRÁULICO COM ENCARGOS COMPLEMENTARES	Livro SINAPI: Cálculos e Parâmetros	H	0,1926000	0,0000000	23,59	4,54	
Insumo	00020078	SINAPI	PASTA LUBRIFICANTE PARA TUBOS E CONEXOES COM JUNTA ELASTICA, EMBALAGEM DE *400* GR (USO EM PVC, ACO, POLIETILENO E OUTROS)	Material	UN	0,1150000	0,0000000	30,01	3,45	
Insumo	00000301	SINAPI	ANEL BORRACHA PARA TUBO ESGOTO PREDIAL, DN 100 MM (NBR 5688)	Material	UN	2,0000000	0,0000000	3,79	7,58	
Insumo	00003528	SINAPI	JOELHO PVC, SOLDAVEL, PB, 45 GRAUS, DN 100 MM, PARA ESGOTO PREDIAL	Material	UN	1,0000000	0,0000000	8,77	8,77	
					MO sem LS =>	3,53	LS =>	4,01	MO com LS =>	7,54
					Valor do BDI =>	6,60				36,48
					<b>Quant. =&gt;</b>	<b>1,00</b>	<b>Preço Total =&gt;</b>	<b>36,48</b>		

8.5.2.14	Código	Banco	Descrição	Tipo	Und	Quant.	Porcent.	Valor Unit	Total	
Composição	89724	SINAPI	JOELHO 90 GRAUS, PVC, SERIE NORMAL, ESGOTO PREDIAL, DN 40 MM, JUNTA SOLDAVEL, FORNECIDO E INSTALADO EM RAMAL DE DESCARGA OU RAMAL DE ESGOTO SANITÁRIO. AF_08/2022	Instalações Prediais de Esgoto - Tubos e Conexões	UN	1,0000000		10,61	10,61	
Composição Auxiliar	88267	SINAPI	ENCANADOR OU BOMBEIRO HIDRÁULICO COM ENCARGOS COMPLEMENTARES	Livro SINAPI: Cálculos e Parâmetros	H	0,1270000	0,0000000	28,79	3,65	
Composição Auxiliar	88248	SINAPI	AUXILIAR DE ENCANADOR OU BOMBEIRO HIDRÁULICO COM ENCARGOS COMPLEMENTARES	Livro SINAPI: Cálculos e Parâmetros	H	0,1270000	0,0000000	23,59	2,99	
Insumo	00038383	SINAPI	LIXA D'AGUA EM FOLHA, COR PRETA, GRAO 100	Material	UN	0,0071000	0,0000000	2,00	0,01	
Insumo	00000122	SINAPI	ADESIVO PLASTICO PARA PVC, FRASCO COM *850* GR	Material	UN	0,0099000	0,0000000	72,71	0,71	
Insumo	00003517	SINAPI	JOELHO PVC, SOLDAVEL, BB, 90 GRAUS, SEM ANEL, DN 40 MM, PARA ESGOTO PREDIAL SECUNDARIO	Material	UN	1,0000000	0,0000000	2,02	2,02	
Insumo	00020083	SINAPI	SOLUCAO PREPARADORA / LIMPADORA PARA PVC, FRASCO COM 1000 CM3	Material	UN	0,0150000	0,0000000	82,38	1,23	
					MO sem LS =>	2,32	LS =>	2,64	MO com LS =>	4,96
					Valor do BDI =>	2,34				12,95
					<b>Quant. =&gt;</b>	<b>4,00</b>	<b>Preço Total =&gt;</b>	<b>51,80</b>		

8.5.2.15	Código	Banco	Descrição	Tipo	Und	Quant.	Porcent.	Valor Unit	Total	
Composição	89732	SINAPI	JOELHO 45 GRAUS, PVC, SERIE NORMAL, ESGOTO PREDIAL, DN 50 MM, JUNTA ELÁSTICA, FORNECIDO E INSTALADO EM RAMAL DE DESCARGA OU RAMAL DE ESGOTO SANITÁRIO. AF_08/2022	Instalações Prediais de Esgoto - Tubos e Conexões	UN	1,0000000		16,63	16,63	
Composição Auxiliar	88248	SINAPI	AUXILIAR DE ENCANADOR OU BOMBEIRO HIDRÁULICO COM ENCARGOS COMPLEMENTARES	Livro SINAPI: Cálculos e Parâmetros	H	0,1379000	0,0000000	23,59	3,25	
Composição Auxiliar	88267	SINAPI	ENCANADOR OU BOMBEIRO HIDRÁULICO COM ENCARGOS COMPLEMENTARES	Livro SINAPI: Cálculos e Parâmetros	H	0,1379000	0,0000000	28,79	3,97	
Insumo	00000296	SINAPI	ANEL BORRACHA PARA TUBO ESGOTO PREDIAL, DN 50 MM (NBR 5688)	Material	UN	2,0000000	0,0000000	2,14	4,28	
Insumo	00020078	SINAPI	PASTA LUBRIFICANTE PARA TUBOS E CONEXOES COM JUNTA ELASTICA, EMBALAGEM DE *400* GR (USO EM PVC, ACO, POLIETILENO E OUTROS)	Material	UN	0,0500000	0,0000000	30,01	1,50	
Insumo	00003518	SINAPI	JOELHO PVC, SOLDAVEL, PB, 45 GRAUS, DN 50 MM, PARA ESGOTO PREDIAL	Material	UN	1,0000000	0,0000000	3,63	3,63	
					MO sem LS =>	2,53	LS =>	2,87	MO com LS =>	5,40
					Valor do BDI =>	3,67				20,30
					<b>Quant. =&gt;</b>	<b>3,00</b>	<b>Preço Total =&gt;</b>	<b>60,90</b>		

8.5.2.16	Código	Banco	Descrição	Tipo	Und	Quant.	Valor Unit	Total
Composição	1562	ORSE	Junção simples em pvc rígido soldável, para esgoto primário, diâm = 100 x 50mm	Tubos e Conexões de PVC Rígido Soldável para Esgoto	un	1,0000000	47,92	47,92
Item	10554	ORSE	Encargos Complementares - Encanador	Provisórios	h	0,4600000	3,80	1,74
Insumo	2036	ORSE	Solucao limpadora pvc	Material	l	0,0910000	69,74	6,34
Insumo	138	ORSE	Adesivo pvc em frasco de 850 gramas	Material	kg	0,0580000	72,41	4,19
Insumo	1270	ORSE	Juncao simples pvc rígido pl esgoto primario, diam =100 x 50mm	Material	un	1,0000000	17,79	17,79

Composição	10549	ORSE	Encargos Complementares - Servente	Provisórios	h	0,4600000	3,86	1,77
Insumo	00002696/SINA	ORSE	Encanador ou bombeiro hidráulico (horista)	Mão de Obra	h	0,4600000	20,44	9,40
Insumo	00006111/SINA	ORSE	Servente de obras (horista)	Mão de Obra	h	0,4600000	14,58	6,70

**Detalhamento de Cálculo ORSE**

Item	Código	Banco	Descrição	Tipo	Und	Quant.	Valor Unit	Total		
Insumo	10592	ORSE	Lima chata 12"	Material	un	0,000460	38,62	0,00		
Insumo	10761	ORSE	Refeição - café da manhã ( café com leite e dois pães com manteiga)	Serviços	un	0,0936560	5,00	0,46		
Insumo	00012892/SINA	ORSE	Luva raspa de couro, cano curto (punho *7* cm)	Material	par	0,0021160	10,87	0,02		
Insumo	00012893/SINA	ORSE	Bota de segurança com biqueira de aço e colarinho acolchoado	Material	par	0,0007360	73,93	0,05		
Insumo	10593	ORSE	Praio simples 30cm	Material	un	0,0000460	19,57	0,00		
Insumo	10492	ORSE	Cesta Básica	Material	un	0,0041400	205,00	0,84		
Insumo	00012894/SINA	ORSE	Capa para chuva em pvc com forro de poliester, com capuz (amarela ou azul)	Material	un	0,0001840	20,11	0,00		
Insumo	11254	ORSE	Tarracha para tubos PVC de 3/4"	Material	un	0,0003220	27,49	0,00		
Insumo	00012895/SINA	ORSE	Capacete de segurança aba frontal com suspensao de polietileno, sem jugular (classe b)	Material	un	0,0005520	13,50	0,00		
Insumo	1651	ORSE	Óculos branco proteção	Material	pr	0,0007360	6,00	0,00		
Insumo	11256	ORSE	Tarracha para tubos PVC de 1 1/2"	Material	un	0,0001840	92,70	0,01		
Insumo	11257	ORSE	Tarracha para tubos PVC de 1 1/4"	Material	un	0,0001840	32,30	0,00		
Insumo	10517	ORSE	Exames admissionais/demissionais (checkup)	Serviços	cj	0,0003680	300,00	0,11		
Insumo	10599	ORSE	Protetor solar fps 30 com 120ml	Material	un	0,0016560	18,00	0,02		
Insumo	10362	ORSE	Seguro de vida e acidente em grupo	Serviços	un	0,0041400	12,54	0,05		
Insumo	941	ORSE	Fardamento com mangas curta	Material	un	0,0013800	193,04	0,26		
Insumo	10596	ORSE	Protetor auricular	Material	un	0,0041400	4,81	0,01		
Insumo	11255	ORSE	Tarracha para tubos PVC de 1"	Material	un	0,0002760	49,00	0,01		
Insumo	158	ORSE	Almoço (Participação do empregador)	Material	un	0,0936560	14,00	1,31		
Insumo	2378	ORSE	Vale transporte	Material	un	0,0733700	4,50	0,33		
Insumo	11253	ORSE	Tarracha para tubos PVC de 1/2"	Material	un	0,0005060	34,80	0,01		
Insumo	2036	ORSE	Solucao limpadora pvc	Material	l	0,0910000	69,74	6,34		
Insumo	138	ORSE	Adesivo pvc em frasco de 850 gramas	Material	kg	0,0580000	72,41	4,19		
Insumo	1270	ORSE	Juncao simples pvc rígido p/ esgoto primario, diam =100 x 50mm	Material	un	1,0000000	17,79	17,79		
Insumo	4728	ORSE	Talhadeira chata 10"	Material	un	0,0001380	18,58	0,00		
Insumo	10788	ORSE	Pá quadrada	Material	un	0,0000920	36,90	0,00		
Insumo	00002711/SINA	ORSE	Carrinho de mao, em aço, com capacidade de *45 a 65* l / *100* kg, pneu com camara	Material	un	0,0000920	195,80	0,01		
Insumo	4729	ORSE	Marreta 1 kg com cabo	Material	un	0,0000460	37,80	0,00		
Insumo	00002696/SINA	ORSE	Encanador ou bombeiro hidráulico (horista)	Mão de Obra	h	0,4600000	20,44	9,40		
Insumo	00006111/SINA	ORSE	Servente de obras (horista)	Mão de Obra	h	0,4600000	14,58	6,70		
					MO sem LS =>	7,54	LS =>	8,56	MO com LS =>	16,10
					Valor do BDI =>	10,59			Valor com BDI =>	58,51
					<b>Quant. =&gt;</b>	<b>1,00</b>	<b>Preço Total =&gt;</b>	<b>58,51</b>		

8.5.2.17	Código	Banco	Descrição	Tipo	Und	Quant.	Porcent.	Valor Unit	Total	
Composição	89753	SINAPI	LUIVA SIMPLES, PVC, SERIE NORMAL, ESGOTO PREDIAL, DN 50 MM, JUNTA ELÁSTICA, FORNECIDO E INSTALADO EM RAMAL DE DESCARGA OU RAMAL DE ESGOTO SANITÁRIO. AF_08/2022	Instalações Prediais de Esgoto - Tubos e Conexões	UN	1,0000000		9,47	9,47	
Composição Auxiliar	88267	SINAPI	ENCANADOR OU BOMBEIRO HIDRÁULICO COM ENCARGOS COMPLEMENTARES	Livro SINAPI: Cálculos e Parâmetros	H	0,0919000	0,0000000	28,79	2,64	
Composição Auxiliar	88248	SINAPI	AUXILIAR DE ENCANADOR OU BOMBEIRO HIDRÁULICO COM ENCARGOS COMPLEMENTARES	Livro SINAPI: Cálculos e Parâmetros	H	0,0919000	0,0000000	23,59	2,16	
Insumo	00038383	SINAPI	LIXA D'AGUA EM FOLHA, COR PRETA, GRAO 100	Material	UN	0,0390000	0,0000000	2,00	0,07	
Insumo	00020083	SINAPI	SOLUCAO PREPARADORA / LIMPADORA PARA PVC, FRASCO COM 1000 CM3	Material	UN	0,0110000	0,0000000	82,38	0,90	
Insumo	00000122	SINAPI	ADESIVO PLASTICO PARA PVC, FRASCO COM *850* GR	Material	UN	0,0073000	0,0000000	72,71	0,53	
Insumo	00003875	SINAPI	LUIVA SIMPLES, PVC, SOLDAVEL, DN 50 MM, SERIE NORMAL, PARA ESGOTO PREDIAL	Material	UN	1,0000000	0,0000000	3,17	3,17	
					MO sem LS =>	1,68	LS =>	1,91	MO com LS =>	3,59
					Valor do BDI =>	2,09				11,56
					<b>Quant. =&gt;</b>	<b>6,00</b>	<b>Preço Total =&gt;</b>	<b>69,36</b>		

8.5.2.18	Código	Banco	Descrição	Tipo	Und	Quant.	Porcent.	Valor Unit	Total	
Composição	89778	SINAPI	LUIVA SIMPLES, PVC, SERIE NORMAL, ESGOTO PREDIAL, DN 100 MM, JUNTA ELÁSTICA, FORNECIDO E INSTALADO EM RAMAL DE DESCARGA OU RAMAL DE ESGOTO SANITÁRIO. AF_08/2022	Instalações Prediais de Esgoto - Tubos e Conexões	UN	1,0000000		18,08	18,08	
Composição Auxiliar	88267	SINAPI	ENCANADOR OU BOMBEIRO HIDRÁULICO COM ENCARGOS COMPLEMENTARES	Livro SINAPI: Cálculos e Parâmetros	H	0,1284000	0,0000000	28,79	3,69	
Composição Auxiliar	88248	SINAPI	AUXILIAR DE ENCANADOR OU BOMBEIRO HIDRÁULICO COM ENCARGOS COMPLEMENTARES	Livro SINAPI: Cálculos e Parâmetros	H	0,1284000	0,0000000	23,59	3,02	
Insumo	00000122	SINAPI	ADESIVO PLASTICO PARA PVC, FRASCO COM *850* GR	Material	UN	0,0245000	0,0000000	72,71	1,78	
Insumo	00038383	SINAPI	LIXA D'AGUA EM FOLHA, COR PRETA, GRAO 100	Material	UN	0,0054000	0,0000000	2,00	0,01	
Insumo	00003899	SINAPI	LUIVA SIMPLES, PVC, SOLDAVEL, DN 100 MM, SERIE NORMAL, PARA ESGOTO PREDIAL	Material	UN	1,0000000	0,0000000	6,29	6,29	
Insumo	00020083	SINAPI	SOLUCAO PREPARADORA / LIMPADORA PARA PVC, FRASCO COM 1000 CM3	Material	UN	0,0400000	0,0000000	82,38	3,29	
					MO sem LS =>	2,35	LS =>	2,67	MO com LS =>	5,02
					Valor do BDI =>	3,99				22,07
					<b>Quant. =&gt;</b>	<b>6,00</b>	<b>Preço Total =&gt;</b>	<b>132,42</b>		

8.5.2.19	Código	Banco	Descrição	Tipo	Und	Quant.	Porcent.	Valor Unit	Total	
Composição	89825	SINAPI	TE, PVC, SÉRIE NORMAL, ESGOTO PREDIAL, DN 50 X 50 MM, JUNTA ELÁSTICA, FORNECIDO E INSTALADO EM PRUMADA DE ESGOTO SANITÁRIO OU VENTILAÇÃO. AF_08/2022	Instalações Prediais de Esgoto - Tubos e Conexões	UN	1,0000000		18,25	18,25	
Composição Auxiliar	88267	SINAPI	ENCANADOR OU BOMBEIRO HIDRÁULICO COM ENCARGOS COMPLEMENTARES	Livro SINAPI: Cálculos e Parâmetros	H	0,0457000	0,0000000	28,79	1,31	
Composição Auxiliar	88248	SINAPI	AUXILIAR DE ENCANADOR OU BOMBEIRO HIDRÁULICO COM ENCARGOS COMPLEMENTARES	Livro SINAPI: Cálculos e Parâmetros	H	0,0457000	0,0000000	23,59	1,07	
Insumo	0000296	SINAPI	ANEL BORRACHA PARA TUBO ESGOTO PREDIAL, DN 50 MM (NBR 5688)	Material	UN	3,0000000	0,0000000	2,14	6,42	
Insumo	00007097	SINAPI	TE SANITARIO, PVC, DN 50 X 50 MM, SÉRIE NORMAL, PARA ESGOTO PREDIAL	Material	UN	1,0000000	0,0000000	7,20	7,20	
Insumo	00020078	SINAPI	PASTA LUBRIFICANTE PARA TUBOS E CONEXOES COM JUNTA ELASTICA, EMBALAGEM DE *400* GR (USO EM PVC, ACO, POLIETILENO E OUTROS)	Material	UN	0,0750000	0,0000000	30,01	2,25	
					MO sem LS =>	0,83	LS =>	0,95	MO com LS =>	1,78
					Valor do BDI =>	4,03				22,28
						<b>Quant. =&gt;</b>	<b>2,00</b>	<b>Preço Total =&gt;</b>	<b>44,56</b>	

8.5.2.20	Código	Banco	Descrição	Tipo	Und	Quant.	Porcent.	Valor Unit	Total	
Composição	104352	SINAPI	TE, PVC, SÉRIE NORMAL, ESGOTO PREDIAL, DN 100 X 50 MM, JUNTA ELÁSTICA, FORNECIDO E INSTALADO EM PRUMADA DE ESGOTO SANITÁRIO OU VENTILAÇÃO. AF_08/2022	Instalações Prediais de Esgoto - Tubos e Conexões	UN	1,0000000		41,13	41,13	
Composição Auxiliar	88248	SINAPI	AUXILIAR DE ENCANADOR OU BOMBEIRO HIDRÁULICO COM ENCARGOS COMPLEMENTARES	Livro SINAPI: Cálculos e Parâmetros	H	0,2083000	0,0000000	23,59	4,91	
Composição Auxiliar	88267	SINAPI	ENCANADOR OU BOMBEIRO HIDRÁULICO COM ENCARGOS COMPLEMENTARES	Livro SINAPI: Cálculos e Parâmetros	H	0,2083000	0,0000000	28,79	5,99	
Insumo	00020078	SINAPI	PASTA LUBRIFICANTE PARA TUBOS E CONEXOES COM JUNTA ELASTICA, EMBALAGEM DE *400* GR (USO EM PVC, ACO, POLIETILENO E OUTROS)	Material	UN	0,1400000	0,0000000	30,01	4,20	
Insumo	00000301	SINAPI	ANEL BORRACHA PARA TUBO ESGOTO PREDIAL, DN 100 MM (NBR 5688)	Material	UN	2,0000000	0,0000000	3,79	7,58	
Insumo	00011655	SINAPI	TE SANITARIO DE REDUCAO, PVC, DN 100 X 50 MM, SÉRIE NORMAL, PARA ESGOTO PREDIAL	Material	UN	1,0000000	0,0000000	16,31	16,31	
Insumo	00000296	SINAPI	ANEL BORRACHA PARA TUBO ESGOTO PREDIAL, DN 50 MM (NBR 5688)	Material	UN	1,0000000	0,0000000	2,14	2,14	
					MO sem LS =>	3,82	LS =>	4,33	MO com LS =>	8,15
					Valor do BDI =>	9,09				50,22
						<b>Quant. =&gt;</b>	<b>1,00</b>	<b>Preço Total =&gt;</b>	<b>50,22</b>	

8.5.2.21	Código	Banco	Descrição	Tipo	Und	Quant.	Porcent.	Valor Unit	Total	
Composição	104348	SINAPI	TERMINAL DE VENTILAÇÃO, PVC, SÉRIE NORMAL, ESGOTO PREDIAL, DN 50 MM, JUNTA SOLDÁVEL, FORNECIDO E INSTALADO EM PRUMADA DE ESGOTO SANITÁRIO OU VENTILAÇÃO. AF_08/2022	Instalações Prediais de Esgoto - Tubos e Conexões	UN	1,0000000		10,77	10,77	
Composição Auxiliar	88267	SINAPI	ENCANADOR OU BOMBEIRO HIDRÁULICO COM ENCARGOS COMPLEMENTARES	Livro SINAPI: Cálculos e Parâmetros	H	0,0114000	0,0000000	28,79	0,32	
Composição Auxiliar	88248	SINAPI	AUXILIAR DE ENCANADOR OU BOMBEIRO HIDRÁULICO COM ENCARGOS COMPLEMENTARES	Livro SINAPI: Cálculos e Parâmetros	H	0,0114000	0,0000000	23,59	0,26	
Insumo	00000122	SINAPI	ADESIVO PLASTICO PARA PVC, FRASCO COM *850* GR	Material	UN	0,0073000	0,0000000	72,71	0,53	
Insumo	00020083	SINAPI	SOLUCAO PREPARADORA / LIMPADORA PARA PVC, FRASCO COM 1000 CM3	Material	UN	0,0110000	0,0000000	82,38	0,90	
Insumo	00039319	SINAPI	TERMINAL DE VENTILACAO, 50 MM, SÉRIE NORMAL, ESGOTO PREDIAL	Material	UN	1,0000000	0,0000000	8,75	8,75	
Insumo	00038383	SINAPI	LIXA D'AGUA EM FOLHA, COR PRETA, GRAO 100	Material	UN	0,0080000	0,0000000	2,00	0,01	
					MO sem LS =>	0,20	LS =>	0,24	MO com LS =>	0,44
					Valor do BDI =>	2,38				13,15
						<b>Quant. =&gt;</b>	<b>3,00</b>	<b>Preço Total =&gt;</b>	<b>39,45</b>	

8.5.2.22	Código	Banco	Descrição	Tipo	Und	Quant.	Porcent.	Valor Unit	Total	
Composição	98110	SINAPI	CAIXA DE GORDURA PEQUENA (CAPACIDADE: 19 L), CIRCULAR, EM PVC, DIAMETRO INTERNO= 0,3 M. AF_12/2020	Caixas Enterradas	UN	1,0000000		337,74	337,74	
Composição Auxiliar	88316	SINAPI	SERVENTE COM ENCARGOS COMPLEMENTARES	Livro SINAPI: Cálculos e Parâmetros	H	0,2231000	0,0000000	23,66	5,27	
Composição Auxiliar	101618	SINAPI	PREPARO DE FUNDO DE VALA COM LARGURA MENOR QUE 1,5 M, COM CAMADA DE AREIA, LANÇAMENTO MANUAL. AF_01/2026	Escoramento e Preparo de Fundo de Valas	m³	0,0141000	0,0000000	234,83	3,31	
Composição Auxiliar	88309	SINAPI	PEDREIRO COM ENCARGOS COMPLEMENTARES	Livro SINAPI: Cálculos e Parâmetros	H	0,2840000	0,0000000	29,47	8,36	
Insumo	00035277	SINAPI	CAIXA DE GORDURA EM PVC, DIAMETRO MINIMO 300 MM, DIAMETRO DE SAIDA 100 MM, CAPACIDADE APROXIMADA 18 LITROS, COM TAMPA E CESTO	Material	UN	1,0000000	0,0000000	320,80	320,80	
					MO sem LS =>	5,26	LS =>	5,98	MO com LS =>	11,24
					Valor do BDI =>	74,70				412,44
						<b>Quant. =&gt;</b>	<b>1,00</b>	<b>Preço Total =&gt;</b>	<b>412,44</b>	

8.5.2.23	Código	Banco	Descrição	Tipo	Und	Quant.	Valor Unit	Total	
Composição	ED-49883	SETOP	CAIXA DE ESGOTO DE INSPEÇÃO/PASSAGEM EM ALVENARIA (60X60X60CM), REVESTIMENTO EM ARGAMASSA COM ADITIVO IMPERMEABILIZANTE, COM TAMPA DE CONCRETO, INCLUSIVE ESCAVAÇÃO, REATERRO E TRANSPORTE COM RETIRADA DO MATERIAL ESCAVADO (EM CAÇAMBA)	ED-	un	1,0000000	590,77	590,77	
								<b>Custo Horário da Execução (A) + (B) + (C)</b>	<b>0</b>
								<b>(D) Produção de Equipe</b>	<b>1</b>
								<b>(E) Custo Unitário da Execução [(A) + (B) + (C)] / (D)</b>	<b>0</b>

G	Código	Banco	Serviços	Quantidade	Unidade	Preço	Custo Horário
Composição	ED-48298	SETOP	CORTE, DOBRA E MONTAGEM DE AÇO CA 50/60, INCLUSIVE ESPAÇADOR	1,2810000	Kg		17,52
Composição	ED-51125	SETOP	TRANSPORTE DE MATERIAL DEMOLIDO EM CAÇAMBA, EXCLUSIVE CARGA MANUAL OU MECÂNICA	0,6240000	m³		37,44
Composição	ED-48314	SETOP	CONCRETO NÃO ESTRUTURAL, PREPARADO EM OBRA COM BETONEIRA, CONTROLE "B", COM FCK 13,5MPA, BRITA Nº (1 E 2), CONSISTÊNCIA PARA VIBRAÇÃO (FABRICAÇÃO)	0,1079000	m³		65,45
Composição	ED-51093	SETOP	APILAMENTO MANUAL EM FUNDO DE VALA COM SOQUETE, EXCLUSIVE ESCAVAÇÃO	0,8100000	m²		21,11
Composição	ED-50760	SETOP	REBOCO COM ARGAMASSA, TRACO 1:2:9 (CIMENTO, CAL E AREIA), COM ADITIVO IMPERMEABILIZANTE, ESP. 20MM, APLICAÇÃO MANUAL, INCLUSIVE ARGAMASSA COM PREPARO MECANIZADO, EXCLUSIVE CHAPISCO	1,8000000	m²		98,87

Composição	ED-48324	SETOP	TRANSPORTE, LANÇAMENTO E ADENSAMENTO DE CONCRETO EM RADIER, PISO OU ELEMENTO PRÉ MOLDADO, INCLUSIVE ACABAMENTO	0,1079000	m³	120,51	13,00		
Composição	ED-48227	SETOP	ALVENARIA DE VEDAÇÃO COM TIJOLO MACIÇO REQUEIMADO, ESP. 10CM, PARA REVESTIMENTO, INCLUSIVE ARGAMASSA PARA ASSENTAMENTO	1,6800000	m²	147,85	248,39		
Composição	ED-51107	SETOP	ESCAVAÇÃO MANUAL DE VALA COM PROFUNDIDADE MENOR OU IGUAL A 1,5M, INCLUSIVE DESCARGA LATERAL	0,6075000	m³	77,29	46,95		
Composição	ED-51120	SETOP	REATERRO MANUAL DE VALA, INCLUSIVE ESPALHAMENTO E COMPACTAÇÃO MANUAL COM SOQUETE	0,1275000	m³	77,29	9,85		
Composição	ED-51133	SETOP	TRANSPORTE DE MATERIAL DE QUALQUER NATUREZA COM CARRINHO DE MÃO, COM DISTÂNCIAS MENORES OU IGUAIS A 50M, INCLUSIVE CARGA/DESCARGA	0,6240000	m³	26,80	16,72		
Composição	ED-49810	SETOP	FÓRMA E DESFORMA PARA VIGA CINTA/BLOCO COM TÁBUA E SARRAFO, REAPROVEITAMENTO (3X) (FUNDAÇÃO)	0,1920000	m²	80,50	15,46		
<b>(G)Total:</b>							<b>590,7729</b>		
				MO sem LS =>	96,48	LS =>	109,36	MO com LS =>	205,84
				Valor do BDI =>	130,67			Valor com BDI =>	721,44
						<b>Quant. =&gt;</b>	<b>1,00</b>	<b>Preço Total =&gt;</b>	<b>721,44</b>

8.5.3			LOUÇAS E METAIS						5.291,08	
8.5.3.1	Código	Banco	Descrição	Tipo	Und	Quant.	Percent.	Valor Unit	Total	
Composição	95470	SINAPI	VASO SANITARIO SIFONADO CONVENCIONAL COM LOUÇA BRANCA, INCLUSO CONJUNTO DE LIGAÇÃO PARA BACIA SANITÁRIA AJUSTÁVEL - FORNECIMENTO E INSTALAÇÃO. AF_01/2020	Louças e Metais	UN	1,0000000		319,14	319,14	
Composição Auxiliar	95469	SINAPI	VASO SANITARIO SIFONADO CONVENCIONAL COM LOUÇA BRANCA - FORNECIMENTO E INSTALAÇÃO. AF_01/2020	Louças e Metais	UN	1,0000000	0,0000000	311,60	311,60	
Insumo	00006142	SINAPI	CONJUNTO DE LIGACAO AJUSTAVEL, PARA VASO / BACIA SANITARIA, EM PLASTICO BRANCO, COM TUBO, CANOPLA E ESPUDE	Material	UN	1,0000000	0,0000000	7,54	7,54	
				MO sem LS =>		7,82	LS =>	8,88	MO com LS =>	16,70
				Valor do BDI =>		70,59				389,73
						<b>Quant. =&gt;</b>	<b>2,00</b>	<b>Preço Total =&gt;</b>	<b>779,46</b>	

8.5.3.2	Código	Banco	Descrição	Tipo	Und	Quant.	Percent.	Valor Unit	Total	
Composição	100849	SINAPI	ASSENTO SANITÁRIO CONVENCIONAL - FORNECIMENTO E INSTALACAO. AF_01/2020	Louças e Metais	UN	1,0000000		46,06	46,06	
Composição Auxiliar	88316	SINAPI	SERVENTE COM ENCARGOS COMPLEMENTARES	Livro SINAPI: Cálculos e Parâmetros	H	0,0484000	0,0000000	23,66	1,14	
Composição Auxiliar	88267	SINAPI	ENCANADOR OU BOMBEIRO HIDRÁULICO COM ENCARGOS COMPLEMENTARES	Livro SINAPI: Cálculos e Parâmetros	H	0,1536000	0,0000000	28,79	4,42	
Insumo	00000377	SINAPI	ASSENTO SANITARIO DE PLASTICO, TIPO CONVENCIONAL	Material	UN	1,0000000	0,0000000	40,50	40,50	
				MO sem LS =>		1,95	LS =>	2,23	MO com LS =>	4,18
				Valor do BDI =>		10,18				56,24
						<b>Quant. =&gt;</b>	<b>2,00</b>	<b>Preço Total =&gt;</b>	<b>112,48</b>	

8.5.3.3	Código	Banco	Descrição	Tipo	Und	Quant.	Valor Unit	Total
Composição	8235	ORSE	Válvula de descarga Hydra Max cromada c/ canopla lisa 32mm (1 1/4"), Deca ou similar	Registros e Válvulas	un	1,0000000	352,79	352,79
Item								
Composição	10554	ORSE	Encargos Complementares - Encanador	Provisórios	h	2,0000000	3,80	7,60
Insumo	2394	ORSE	Válvula descarga, HYDRA MAX, ref.4550, 1 1/4", acabamento cromado (Deca ou similar)	Material	un	1,0000000	238,89	238,89
Insumo	00021011/SINAPI	ORSE	Tubo aco galvanizado com costura, classe leve, dn 32 mm (1 1/4"), e = 2,65 mm, *2,71* kg/m (nbr 5580)	Material	m	0,6000000	46,16	27,69
Composição	10549	ORSE	Encargos Complementares - Servente	Provisórios	h	2,0000000	3,86	7,72
Insumo	981	ORSE	Fita veda rosca 18mm	Material	m	1,8800000	0,30	0,56
Insumo	00006111/SINAPI	ORSE	Servente de obras (horista)	Mão de Obra	h	2,0000000	14,58	29,16
Insumo	00002696/SINAPI	ORSE	Encanador ou bombeiro hidraulico (horista)	Mão de Obra	h	2,0000000	20,44	40,88

**Detalhamento de Cálculo ORSE**

Item	Código	Banco	Descrição	Tipo	Und	Quant.	Valor Unit	Total
Insumo	10592	ORSE	Lima chata 12"	Material	un	0,0002000	38,62	0,00
Insumo	10761	ORSE	Refeição - café da manhã ( café com leite e dois pães com manteiga)	Serviços	un	0,4072000	5,00	2,03
Insumo	00012892/SINAPI	ORSE	Luva raspa de couro, cano curto (punho *7* cm)	Material	par	0,0092000	10,87	0,10
Insumo	00012893/SINAPI	ORSE	Bola de segurança com biqueira de aço e colarinho acolchoado	Material	par	0,0032000	73,93	0,23
Insumo	10593	ORSE	Praio simples 30cm	Material	un	0,0002000	19,57	0,00
Insumo	10492	ORSE	Cesta Básica	Material	un	0,0180000	205,00	3,69
Insumo	00012894/SINAPI	ORSE	Capa para chuva em pvc com forro de poliester, com capuz ( amarela ou azul)	Material	un	0,0008000	20,11	0,01
Insumo	11254	ORSE	Tarracha para tubos PVC de 3/4"	Material	un	0,0014000	27,49	0,03
Insumo	00012895/SINAPI	ORSE	Capacete de segurança aba frontal com suspensao de polietileno, sem jugular (classe b)	Material	un	0,0024000	13,50	0,03
Insumo	1651	ORSE	Óculos branco proteção	Material	pr	0,0032000	6,00	0,01
Insumo	11256	ORSE	Tarracha para tubos PVC de 1 1/2"	Material	un	0,0008000	92,70	0,07
Insumo	11257	ORSE	Tarracha para tubos PVC de 1 1/4"	Material	un	0,0008000	32,30	0,02
Insumo	10517	ORSE	Exames admissionais/demissionais (checkup)	Serviços	cj	0,0016000	300,00	0,48
Insumo	10599	ORSE	Protetor solar fps 30 com 120ml	Material	un	0,0072000	18,00	0,12
Insumo	10362	ORSE	Seguro de vida e acidente em grupo	Serviços	un	0,0180000	12,54	0,22
Insumo	941	ORSE	Fardamento com mangas curta	Material	un	0,0060000	193,04	1,15
Insumo	10596	ORSE	Protetor auricular	Material	un	0,0180000	4,81	0,08
Insumo	11255	ORSE	Tarracha para tubos PVC de 1"	Material	un	0,0012000	49,00	0,05
Insumo	158	ORSE	Almoço (Participação do empregador)	Material	un	0,4072000	14,00	5,70
Insumo	2378	ORSE	Vale transporte	Material	un	0,3190000	4,50	1,43
Insumo	11253	ORSE	Tarracha para tubos PVC de 1/2"	Material	un	0,0022000	34,80	0,07

MUNICÍPIO DE SOCORRO DO PIAUÍ  
CNPJ: 06.553.671/0001-66

Insumo	2394	ORSE	Válvula descarga, HYDRA MAX, ref.4550, 1 1/4", acabamento cromado (Deca ou similar)	Material	un	1,0000000	238,89	238,89		
Insumo	00021011/SINA PI	ORSE	Tubo aço galvanizado com costura, classe leve, dn 32 mm (1 1/4"), e = 2,65 mm, *2,71* kg/m (nbr 5580)	Material	m	0,6000000	46,16	27,69		
Insumo	4728	ORSE	Talhadeira chata 10"	Material	un	0,0006000	18,58	0,01		
Insumo	10788	ORSE	Pá quadrada	Material	un	0,0004000	36,90	0,01		
Insumo	00002711/SINA	ORSE	Carrinho de mão, em aço, com capacidade de *45 a 65" l / *100" kg, pneu com câmara	Material	un	0,0004000	195,80	0,07		
Insumo	4729	ORSE	Marreta 1 kg com cabo	Material	un	0,0002000	37,80	0,00		
Insumo	981	ORSE	Fita veda rosca 18mm	Material	m	1,8800000	0,30	0,56		
Insumo	00006111/SINA	ORSE	Servente de obras (horista)	Mão de Obra	h	2,0000000	14,58	29,16		
Insumo	00002696/SINA	ORSE	Encanador ou bombeiro hidráulico (horista)	Mão de Obra	h	2,0000000	20,44	40,88		
				MO sem LS =>		32,83	LS =>	37,21	MO com LS =>	70,04
				Valor do BDI =>		78,03			Valor com BDI =>	430,82
							<b>Quant. =&gt;</b>	<b>2,00</b>	<b>Preço Total =&gt;</b>	<b>861,64</b>

8.5.3.4	Código	Banco	Descrição	Tipo	Und	Quant.	Valor Unit	Total
Composição	7350	ORSE	Lavatório louça de canto (Deca-Izy, ref L-10117 ou similar) sem coluna, c/ sifão cromado, válvula cromada, engate cromado, exclusive torneira	Louças e Metais Sanitários	un	1,0000000	663,15	663,15
Item	10549	ORSE	Encargos Complementares - Servente	Provisórios	h	1,7500000	3,86	6,75
Insumo	00006136/SINA	ORSE	Sifão em metal cromado para pia ou lavatório, 1 x 1.1/2"	Material	un	1,0000000	236,95	236,95
Insumo	982	ORSE	Fixação p/ lavatório - parafusos (deca - ref: sp-7 ou similar)	Material	cj	1,0000000	29,15	29,15
Insumo	00006111/SINA	ORSE	Servente de obras (horista)	Mão de Obra	h	1,7500000	14,58	25,51
Insumo	00011683/SINA	ORSE	Engate / rabicho flexível inox 1/2" x 30 cm	Material	un	1,0000000	54,34	54,34
Insumo	00002696/SINA	ORSE	Encanador ou bombeiro hidráulico (horista)	Mão de Obra	h	1,7500000	20,44	35,77
Insumo	2384	ORSE	Válvula de escoamento para lavatório, DECA 1602C ou similar	Material	un	1,0000000	42,79	42,79
Composição	10554	ORSE	Encargos Complementares - Encanador	Provisórios	h	1,7500000	3,80	6,65
Insumo	6969	ORSE	Lavatório louça, de canto, linha Izy, ref. 10117, DECA ou similar	Material	un	1,0000000	225,00	225,00

**Detalhamento de Cálculo ORSE**

Item	Código	Banco	Descrição	Tipo	Und	Quant.	Valor Unit	Total		
Insumo	10362	ORSE	Seguro de vida e acidente em grupo	Serviços	un	0,0157500	12,54	0,19		
Insumo	4728	ORSE	Talhadeira chata 10"	Material	un	0,0005250	18,58	0,00		
Insumo	00012895/SINA	ORSE	Capacete de segurança aba frontal com suspensão de polietileno, sem jugular (classe b)	Material	un	0,0021000	13,50	0,02		
Insumo	158	ORSE	Almoço (Participação do empregador)	Material	un	0,3563000	14,00	4,98		
Insumo	10788	ORSE	Pá quadrada	Material	un	0,0003500	36,90	0,01		
Insumo	00012894/SINA	ORSE	Capa para chuva em pvc com forro de poliéster, com capuz (amarela ou azul)	Material	un	0,0007000	20,11	0,01		
Insumo	2378	ORSE	Vale transporte	Material	un	0,2791250	4,50	1,25		
Insumo	10596	ORSE	Protetor auricular	Material	un	0,0157500	4,81	0,07		
Insumo	10761	ORSE	Refeição - café da manhã ( café com leite e dois pães com manteiga)	Serviços	un	0,3563000	5,00	1,78		
Insumo	1651	ORSE	Óculos branco proteção	Material	pr	0,0028000	6,00	0,01		
Insumo	00002711/SINA	ORSE	Carrinho de mão, em aço, com capacidade de *45 a 65" l / *100" kg, pneu com câmara	Material	un	0,0003500	195,80	0,06		
Insumo	4729	ORSE	Marreta 1 kg com cabo	Material	un	0,0001750	37,80	0,00		
Insumo	00012892/SINA	ORSE	Luva raspa de couro, cano curto (punho *7" cm)	Material	par	0,0080500	10,87	0,08		
Insumo	10517	ORSE	Exames admissionais/demissionais (checkup)	Serviços	cj	0,0014000	300,00	0,42		
Insumo	941	ORSE	Fardamento com mangas curta	Material	un	0,0052500	193,04	1,01		
Insumo	10599	ORSE	Protetor solar fps 30 com 120ml	Material	un	0,0063000	18,00	0,11		
Insumo	00012893/SINA	ORSE	Bota de segurança com biqueira de aço e colarinho acolchoado	Material	par	0,0028000	73,93	0,20		
Insumo	10492	ORSE	Cesta Básica	Material	un	0,0157500	205,00	3,22		
Insumo	00006136/SINA	ORSE	Sifão em metal cromado para pia ou lavatório, 1 x 1.1/2"	Material	un	1,0000000	236,95	236,95		
Insumo	982	ORSE	Fixação p/ lavatório - parafusos (deca - ref: sp-7 ou similar)	Material	cj	1,0000000	29,15	29,15		
Insumo	00006111/SINA	ORSE	Servente de obras (horista)	Mão de Obra	h	1,7500000	14,58	25,51		
Insumo	00011683/SINA	ORSE	Engate / rabicho flexível inox 1/2" x 30 cm	Material	un	1,0000000	54,34	54,34		
Insumo	00002696/SINA	ORSE	Encanador ou bombeiro hidráulico (horista)	Mão de Obra	h	1,7500000	20,44	35,77		
Insumo	2384	ORSE	Válvula de escoamento para lavatório, DECA 1602C ou similar	Material	un	1,0000000	42,79	42,79		
Insumo	10592	ORSE	Lima chata 12"	Material	un	0,0001750	38,62	0,00		
Insumo	10593	ORSE	Praio simples 30cm	Material	un	0,0001750	19,57	0,00		
Insumo	11254	ORSE	Tarracha para tubos PVC de 3/4"	Material	un	0,0012250	27,49	0,03		
Insumo	11256	ORSE	Tarracha para tubos PVC de 1 1/2"	Material	un	0,0007000	92,70	0,06		
Insumo	11257	ORSE	Tarracha para tubos PVC de 1 1/4"	Material	un	0,0007000	32,30	0,02		
Insumo	11255	ORSE	Tarracha para tubos PVC de 1"	Material	un	0,0010500	49,00	0,05		
Insumo	11253	ORSE	Tarracha para tubos PVC de 1/2"	Material	un	0,0019250	34,80	0,06		
Insumo	6969	ORSE	Lavatório louça, de canto, linha Izy, ref. 10117, DECA ou similar	Material	un	1,0000000	225,00	225,00		
				MO sem LS =>		28,72	LS =>	32,56	MO com LS =>	61,28
				Valor do BDI =>		146,68			Valor com BDI =>	809,83
							<b>Quant. =&gt;</b>	<b>2,00</b>	<b>Preço Total =&gt;</b>	<b>1.619,66</b>

8.5.3.5	Código	Banco	Descrição	Tipo	Und	Quant.	Valor Unit	Total
Composição	10759	ORSE	Bancada em granito cinza andorinha, e=2cm	Conversão InfoWOrca	m²	1,0000000	556,07	556,07

Item	Código	Banco	Descrição	Tipo	Und	Quant.	Valor Unit	Total
Composição	10549	ORSE	Encargos Complementares - Servente	Provisórios	h	1,1400000	3,86	4,40
Insumo	2585	ORSE	Tampo/bancada de granito cinza andorinha, e=2cm	Material	m²	1,0000000	510,10	510,10
Composição	10550	ORSE	Encargos Complementares - Pedreiro	Provisórios	h	0,6500000	3,73	2,42
Insumo	00006111/SINA	ORSE	Servente de obras (horista)	Mão de Obra	h	1,1400000	14,58	16,62
Insumo	00004750/SINA	ORSE	Pedreiro (horista)	Mão de Obra	h	0,6500000	20,44	13,28
Insumo	3116	ORSE	Cantoneira alumínio anodizado natural, 1" x 1/8" - vara com 6m - 0,408 kg/m	Material	m	0,6000000	15,30	9,18

**Detalhamento de Cálculo ORSE**

Item	Código	Banco	Descrição	Tipo	Und	Quant.	Valor Unit	Total		
Insumo	10362	ORSE	Seguro de vida e acidente em grupo	Serviços	un	0,0080550	12,54	0,10		
Insumo	4728	ORSE	Talhadeira chata 10"	Material	un	0,0003420	18,58	0,00		
Insumo	00012895/SINA	ORSE	Capacete de segurança aba frontal com suspensao de polietileno, sem jugular (classe b)	Material	un	0,0010740	13,50	0,01		
Insumo	158	ORSE	Almoço (Participação do empregador)	Material	un	0,1822220	14,00	2,55		
Insumo	10788	ORSE	Pá quadrada	Material	un	0,0002280	36,90	0,00		
Insumo	00012894/SINA	ORSE	Capa para chuva em pvc com forro de poliester, com capuz (amarela ou azul)	Material	un	0,0003580	20,11	0,00		
Insumo	2378	ORSE	Vale transporte	Material	un	0,1497840	4,50	0,67		
Insumo	10596	ORSE	Protetor auricular	Material	un	0,0080550	4,81	0,03		
Insumo	10761	ORSE	Refeição - café da manhã ( café com leite e dois pães com manteiga)	Serviços	un	0,1822220	5,00	0,91		
Insumo	1651	ORSE	Óculos branco proteção	Material	pr	0,0014320	6,00	0,00		
Insumo	00002711/SINA	ORSE	Carrinho de mao, em aço, com capacidade de *45 a 65" l / *100" kg, pneu com camara	Material	un	0,0002280	195,80	0,04		
Insumo	4729	ORSE	Marreta 1 kg com cabo	Material	un	0,0001140	37,80	0,00		
Insumo	00012892/SINA	ORSE	Luva raspa de couro, cano curto (punho *7" cm)	Material	par	0,0041170	10,87	0,04		
Insumo	10517	ORSE	Exames admissionais/demissionais (checkup)	Serviços	cj	0,0007160	300,00	0,21		
Insumo	941	ORSE	Fardamento com mangas curta	Material	un	0,0026850	193,04	0,51		
Insumo	10599	ORSE	Protetor solar fps 30 com 120ml	Material	un	0,0032220	18,00	0,05		
Insumo	00012893/SINA	ORSE	Bota de segurança com biqueira de aço e colarinho acolchoado	Material	par	0,0014320	73,93	0,10		
Insumo	10492	ORSE	Cesta Básica	Material	un	0,0080550	205,00	1,65		
Insumo	2585	ORSE	Tampo/bancada de granito cinza andorinha, e=2cm	Material	m²	1,0000000	510,10	510,10		
Insumo	11264	ORSE	Marreta de 1/2 kg com cabo	Material	un	0,0001300	13,52	0,00		
Insumo	11247	ORSE	Serra mármore	Material	un	0,0000650	319,90	0,02		
Insumo	11245	ORSE	Desempoladeira de madeira 12x22	Material	un	0,0004550	11,60	0,00		
Insumo	4722	ORSE	Colher de pedreiro	Material	un	0,0002600	18,80	0,00		
Insumo	4174	ORSE	Desempenadeira de aço lisa, cabo madeira, ref:143, Atlas ou similar	Material	un	0,0003250	12,90	0,00		
Insumo	11243	ORSE	Martelo sem unha	Material	un	0,0000650	28,00	0,00		
Insumo	10790	ORSE	Prumo de face	Material	un	0,0000650	25,95	0,00		
Insumo	10282	ORSE	Regua de alumínio c/ 2,00m (para pedreiro)	Material	un	0,0001300	44,00	0,00		
Insumo	11246	ORSE	Escala métrica de bambú	Material	Un	0,0004550	10,22	0,00		
Insumo	10789	ORSE	Nível de bolha de madeira	Material	un	0,0001300	15,40	0,00		
Insumo	11265	ORSE	Martelo de borracha com cabo	Material	un	0,0002600	18,75	0,00		
Insumo	00006111/SINA	ORSE	Servente de obras (horista)	Mão de Obra	h	1,1400000	14,58	16,62		
Insumo	00004750/SINA	ORSE	Pedreiro (horista)	Mão de Obra	h	0,6500000	20,44	13,28		
Insumo	3116	ORSE	Cantoneira alumínio anodizado natural, 1" x 1/8" - vara com 6m - 0,408 kg/m	Material	m	0,6000000	15,30	9,18		
					MO sem LS =>	14,01	LS =>	15,89	MO com LS =>	29,90
					Valor do BDI =>	123,00			Valor com BDI =>	679,07
					<b>Quant. =&gt;</b>	<b>1,15</b>	<b>Preço Total =&gt;</b>	<b>780,93</b>		

Item	Código	Banco	Descrição	Tipo	Und	Quant.	Porcent.	Valor Unit	Total	
Insumo	00001744	SINAPI	CUBA ACO INOX (AISI 304) DE EMBUTIR COM VALVULA 3 1/2", DE *40 X 34 X 12" CM	Material	UN	1,0000000		126,97	126,97	
					MO sem LS =>	0,00	LS =>	0,00	MO com LS =>	0,00
					Valor do BDI =>					155,05
					<b>Quant. =&gt;</b>	<b>1,00</b>	<b>Preço Total =&gt;</b>	<b>155,05</b>		

8.5.3.7	Código	Banco	Descrição	Tipo	Und	Quant.	Valor Unit	Total
Composição	2064	ORSE	Assentamento de cuba inox em bancada de mármore, inclusive fornecimento e assentamento de engate, sifão, valvula e torneira. Exclusive fornecimento da cuba inox. Rev 02	Louças e Metais Sanitários	un	1,0000000	507,53	507,53
Item	Código	Banco	Descrição	Tipo	Und	Quant.	Valor Unit	Total
Composição	1906	ORSE	Argamassa cimento e areia traço 1-4 (1-5) - 1 saco cimento 50kg / 5 padiolas areia dim. 0,35z0,45x0,23m - Confeção mecânica e transporte	Argamassas	m³	0,0030000	422,06	1,26
Insumo	00006157/SINA	ORSE	Valvula em metal cromado para pia americana 3.1/2 x 1.1/2"	Material	un	1,0000000	80,92	80,92
Insumo	00002696/SINA	ORSE	Encanador ou bombeiro hidraulico (horista)	Mão de Obra	h	1,0000000	20,44	20,44
Composição	10549	ORSE	Encargos Complementares - Servente	Provisórios	h	2,0000000	3,86	7,72
Insumo	00006141/SINA	ORSE	Engate/rabicho flexivel plastico (pvc ou abs) branco 1/2" x 30 cm	Material	un	1,0000000	4,84	4,84
Composição	10550	ORSE	Encargos Complementares - Pedreiro	Provisórios	h	1,0000000	3,73	3,73
Composição	10554	ORSE	Encargos Complementares - Encanador	Provisórios	h	1,0000000	3,80	3,80
Insumo	00006136/SINA	ORSE	Sifao em metal cromado para pia ou lavatorio, 1 x 1.1/2"	Material	un	1,0000000	236,95	236,95

Insumo	00013983/SINA PI	ORSE	Torneira metálica cromada, reta, de parede, para cozinha, com arejador, padrão popular, 1/2" ou 3/4"	Material	un	1,0000000	98,02	98,02
Insumo	00004750/SINA	ORSE	Pedreiro (horista)	Mão de Obra	h	1,0000000	20,44	20,44
Insumo	00006111/SINA	ORSE	Servente de obras (horista)	Mão de Obra	h	2,0000000	14,58	29,16

**Detalhamento de Cálculo ORSE**

Item	Código	Banco	Descrição	Tipo	Und	Quant.	Valor Unit	Total
Insumo	00000370/SINA	ORSE	Areia média - posto jazida/fornecedor (retirado na jazida, sem transporte)	Material	m³	0,0032400	100,00	0,32
Insumo	10362	ORSE	Seguro de vida e acidente em grupo	Serviços	un	0,0180540	12,54	0,22
Insumo	4728	ORSE	Talhadeira chata 10"	Material	un	0,0006036	18,58	0,01
Insumo	00012895/SINA	ORSE	Capacete de segurança aba frontal com suspensão de polietileno, sem jugular (classe b)	Material	un	0,0024072	13,50	0,03
Insumo	158	ORSE	Almoço (Participação do empregador)	Material	un	0,4084216	14,00	5,71
Insumo	10788	ORSE	Pá quadrada	Material	un	0,0004024	36,90	0,01
Insumo	00012894/SINA	ORSE	Capa para chuva em pvc com forro de poliéster, com capuz (amarela ou azul)	Material	un	0,0008024	20,11	0,01
Insumo	2378	ORSE	Vale transporte	Material	un	0,3201292	4,50	1,44
Insumo	10596	ORSE	Protetor auricular	Material	un	0,0180540	4,81	0,08
Insumo	10761	ORSE	Refeição - café da manhã ( café com leite e dois pães com manteiga)	Serviços	un	0,4084216	5,00	2,04
Insumo	1651	ORSE	Óculos branco proteção	Material	pr	0,0032096	6,00	0,01
Insumo	00002711/SINA	ORSE	Carrinho de mão, em aço, com capacidade de *45 a 65" l / *100" kg, pneu com câmara	Material	un	0,0004024	195,80	0,07
Insumo	4729	ORSE	Marreta 1 kg com cabo	Material	un	0,0002012	37,80	0,00
Insumo	00012892/SINA	ORSE	Luva raspa de couro, cano curto (punho *7" cm)	Material	par	0,0092276	10,87	0,10
Insumo	10517	ORSE	Exames admissionais/demissionais (checkup)	Serviços	cj	0,0016048	300,00	0,48
Insumo	941	ORSE	Fardamento com mangas curta	Material	un	0,0060180	193,04	1,16
Insumo	10599	ORSE	Protetor solar fps 30 com 120ml	Material	un	0,0072216	18,00	0,12
Insumo	00012893/SINA	ORSE	Bota de segurança com biqueira de aço e colarinho acolchoado	Material	par	0,0032096	73,93	0,23
Insumo	10492	ORSE	Cesta Básica	Material	un	0,0180540	205,00	3,70
Insumo	00001379/SINA	ORSE	Cimento portland composto cp ii-32	Material	kg	0,9000000	0,80	0,72
Insumo	00006111/SINA	ORSE	Servente de obras (horista)	Mão de Obra	h	2,0120000	14,58	29,33
Insumo	00006157/SINA	ORSE	Valvula em metal cromado para pia americana 3.1/2 x 1.1/2"	Material	un	1,0000000	80,92	80,92
Insumo	00002696/SINA	ORSE	Encanador ou bombeiro hidráulico (horista)	Mão de Obra	h	1,0000000	20,44	20,44
Insumo	00006141/SINA	ORSE	Engate/rabicho flexível plástico (pvc ou abs) branco 1/2" x 30 cm	Material	un	1,0000000	4,84	4,84
Insumo	11264	ORSE	Marreta de 1/2 kg com cabo	Material	un	0,0002000	13,52	0,00
Insumo	11247	ORSE	Serra mármore	Material	un	0,0001000	319,90	0,03
Insumo	11245	ORSE	Desempoladeira de madeira 12x22	Material	un	0,0007000	11,60	0,00
Insumo	4722	ORSE	Colher de pedreiro	Material	un	0,0004000	18,80	0,00
Insumo	4174	ORSE	Desempenadeira de aço lisa, cabo madeira, ref:143, Atlas ou similar	Material	un	0,0005000	12,90	0,00
Insumo	11243	ORSE	Martelo sem unha	Material	un	0,0001000	28,00	0,00
Insumo	10790	ORSE	Prumo de face	Material	un	0,0001000	25,95	0,00
Insumo	10282	ORSE	Regua de alumínio c/ 2,00m (para pedreiro)	Material	un	0,0002000	44,00	0,00
Insumo	11246	ORSE	Escala métrica de bambú	Material	Un	0,0007000	10,22	0,00
Insumo	10789	ORSE	Nível de bolha de madeira	Material	un	0,0002000	15,40	0,00
Insumo	11265	ORSE	Martelo de borracha com cabo	Material	un	0,0004000	18,75	0,00
Insumo	10592	ORSE	Lima chata 12"	Material	un	0,0001000	38,62	0,00
Insumo	10593	ORSE	Praio simples 30cm	Material	un	0,0001000	19,57	0,00
Insumo	11254	ORSE	Tarracha para tubos PVC de 3/4"	Material	un	0,0007000	27,49	0,01
Insumo	11256	ORSE	Tarracha para tubos PVC de 1 1/2"	Material	un	0,0004000	92,70	0,03
Insumo	11257	ORSE	Tarracha para tubos PVC de 1 1/4"	Material	un	0,0004000	32,30	0,01
Insumo	11255	ORSE	Tarracha para tubos PVC de 1"	Material	un	0,0006000	49,00	0,02
Insumo	11253	ORSE	Tarracha para tubos PVC de 1/2"	Material	un	0,0011000	34,80	0,03
Insumo	00006136/SINA	ORSE	Sifão em metal cromado para pia ou lavatório, 1 x 1.1/2"	Material	un	1,0000000	236,95	236,95
Insumo	00013983/SINA PI	ORSE	Torneira metálica cromada, reta, de parede, para cozinha, com arejador, padrão popular, 1/2" ou 3/4"	Material	un	1,0000000	98,02	98,02
Insumo	00004750/SINA	ORSE	Pedreiro (horista)	Mão de Obra	h	1,0000000	20,44	20,44

MO sem LS => 32,91      LS => 37,30      MO com LS => 70,21  
 Valor do BDI => 112,26      Valor com BDI => 619,79  
**Quant. => 1,00      Preço Total => 619,79**

8.5.3.8	Código	Banco	Descrição	Tipo	Und	Quant.	Porcent.	Valor Unit	Total
Composição	86910	SINAPI	TORNEIRA CROMADA TUBO MÓVEL, DE PAREDE, 1/2" OU 3/4", PARA PIA DE COZINHA, PADRÃO MÉDIO - FORNECIMENTO E INSTALAÇÃO. AF_01/2020	Louças e Metais	UN	1,0000000		136,60	136,60
Composição Auxiliar	88316	SINAPI	SERVENTE COM ENCARGOS COMPLEMENTARES	Livro SINAPI: Cálculos e Parâmetros	H	0,0367000	0,0000000	23,66	0,86
Composição Auxiliar	88267	SINAPI	ENCANADOR OU BOMBEIRO HIDRÁULICO COM ENCARGOS COMPLEMENTARES	Livro SINAPI: Cálculos e Parâmetros	H	0,1164000	0,0000000	28,79	3,35
Insumo	00003146	SINAPI	FITA VEDA ROSCA, EM PTFE, ROLO DE 18 MM X 10 M (L X C)	Material	UN	0,0210000	0,0000000	4,14	0,08
Insumo	00011773	SINAPI	TORNEIRA METÁLICA CROMADA DE PAREDE, PARA COZINHA, BICA MÓVEL, COM AREJADOR, 1/2" OU 3/4"	Material	UN	1,0000000	0,0000000	132,31	132,31

MO sem LS => 1,48      LS => 1,69      MO com LS => 3,17  
 Valor do BDI => 30,21      Valor com BDI => 166,81

Quant. => 1,00 Preço Total => 166,81

8.5.3.9	Código	Banco	Descrição	Tipo	Und	Quant.	Porcent.	Valor Unit	Total	
Composição	86906	SINAPI	TORNEIRA CROMADA DE MESA, 1/2" OU 3/4", PARA LAVATÓRIO, PADRÃO POPULAR - FORNECIMENTO E INSTALAÇÃO. AF_01/2020	Louças e Metais	UN	1,0000000		79,95	79,95	
Composição Auxiliar	88267	SINAPI	ENCANADOR OU BOMBEIRO HIDRÁULICO COM ENCARGOS COMPLEMENTARES	Livro SINAPI: Cálculos e Parâmetros	H	0,0960000	0,0000000	28,79	2,76	
Composição Auxiliar	88316	SINAPI	SERVEENTE COM ENCARGOS COMPLEMENTARES	Livro SINAPI: Cálculos e Parâmetros	H	0,0303000	0,0000000	23,66	0,71	
Insumo	00003146	SINAPI	FITA VEDA ROSCA, EM PTFE, ROLO DE 18 MM X 10 M (L X C)	Material	UN	0,0210000	0,0000000	4,14	0,08	
Insumo	00013415	SINAPI	TORNEIRA DE MESA/BANCADA, PARA LAVATORIO, FIXA, METALICA CROMADA, PADRAO POPULAR, 1/2" OU 3/4"	Material	UN	1,0000000	0,0000000	76,40	76,40	
					MO sem LS =>	1,22	LS =>	1,40	MO com LS =>	2,62
					Valor do BDI =>	17,68				97,63
					Quant. =>	2,00	Preço Total =>		195,26	

8.6	Código	Banco	Descrição	Tipo	Und	Quant.	Porcent.	Valor Unit	Total	
<b>REVESTIMENTOS</b>										
8.6.1									11.104,25	
Composição	87257	SINAPI	REVESTIMENTO CERÂMICO PARA PISO COM PLACAS TIPO ESMALTADA DE DIMENSÕES 60X60 CM APLICADA EM AMBIENTES DE ÁREA MAIOR QUE 10 M2. AF_02/2023_PE	Revestimentos Cerâmicos Internos	m²	1,0000000		68,99	68,99	
Composição Auxiliar	88316	SINAPI	SERVEENTE COM ENCARGOS COMPLEMENTARES	Livro SINAPI: Cálculos e Parâmetros	H	0,1356000	0,0000000	23,66	3,20	
Composição Auxiliar	88256	SINAPI	AZULEJISTA OU LADRILHEIRO COM ENCARGOS COMPLEMENTARES	Livro SINAPI: Cálculos e Parâmetros	H	0,2892000	0,0000000	29,33	8,48	
Insumo	00001292	SINAPI	PISO EM CERAMICA ESMALTADA, COR LISA, PEI MAIOR OU IGUAL A 4, FORMATO MAIOR QUE 2025 CM2	Material	m²	1,0691000	0,0000000	46,82	50,05	
Insumo	00034357	SINAPI	REJUNTE CIMENTICIO, QUALQUER COR	Material	KG	0,1410000	0,0000000	4,28	0,60	
Insumo	00001381	SINAPI	ARGAMASSA COLANTE AC I PARA CERAMICAS	Material	KG	9,1300000	0,0000000	0,73	6,66	
					MO sem LS =>	4,02	LS =>	4,57	MO com LS =>	8,59
					Valor do BDI =>	15,26				84,25
					Quant. =>	41,5265	Preço Total =>		3.498,60	

8.6.2	Código	Banco	Descrição	Tipo	Und	Quant.	Porcent.	Valor Unit	Total	
Composição	87271	SINAPI	REVESTIMENTO CERÂMICO PARA PAREDES INTERNAS COM PLACAS TIPO ESMALTADA DE DIMENSÕES 25X35 CM APLICADAS A MEIA ALTURA DAS PAREDES. AF_02/2023_PE	Revestimentos Cerâmicos Internos	m²	1,0000000		73,84	73,84	
Composição Auxiliar	88316	SINAPI	SERVEENTE COM ENCARGOS COMPLEMENTARES	Livro SINAPI: Cálculos e Parâmetros	H	0,3413000	0,0000000	23,66	8,07	
Composição Auxiliar	88256	SINAPI	AZULEJISTA OU LADRILHEIRO COM ENCARGOS COMPLEMENTARES	Livro SINAPI: Cálculos e Parâmetros	H	0,7960000	0,0000000	29,33	23,34	
Insumo	00000536	SINAPI	REVESTIMENTO PARA PAREDE, EM CERAMICA ESMALTADA, FORMATO MENOR OU IGUAL A 2025 CM2	Material	m²	1,0790000	0,0000000	34,86	37,61	
Insumo	00034357	SINAPI	REJUNTE CIMENTICIO, QUALQUER COR	Material	KG	0,2900000	0,0000000	4,28	1,24	
Insumo	00001381	SINAPI	ARGAMASSA COLANTE AC I PARA CERAMICAS	Material	KG	4,9100000	0,0000000	0,73	3,58	
					MO sem LS =>	10,85	LS =>	12,30	MO com LS =>	23,15
					Valor do BDI =>	16,33				90,17
					Quant. =>	84,348	Preço Total =>		7.605,65	

8.7	Código	Banco	Descrição	Tipo	Und	Quant.	Porcent.	Valor Unit	Total	
<b>ESQUADRIAS</b>										
8.7.1									7.633,98	
Composição	C1958	SEINFRA	PORTA DE FERRO COMPACTA EM CHAPA, INCLUS. BATENTES E FERRAGENS	0	m²	1,0000000		395,60	395,60	
Insumo	10108	SEINFRA	AREIA GROSSA	Material	m³	0,0072000	0,0000000	119,58	0,86	
Insumo	10208	SEINFRA	BATENTE DE FERRO	Material	M	2,5000000	0,0000000	25,17	62,92	
Insumo	10441	SEINFRA	CAL HIDRATADA	Material	KG	0,4900000	0,0000000	0,96	0,47	
Insumo	12391	SEINFRA	PEDREIRO	Mão de Obra	H	1,5000000	0,0000000	26,86	40,29	
Insumo	11031	SEINFRA	DOBRADIÇA DE FERRO PARA PORTA INTERNA	Material	UN	1,7800000	0,0000000	20,86	37,13	
Insumo	11704	SEINFRA	PORTA DE FERRO EM CHAPA DUPLA N.14	Material	m²	1,0000000	0,0000000	162,33	162,33	
Insumo	11154	SEINFRA	FECHADURA COMPLETA PARA PORTA EXTERNA	Material	UN	0,5900000	0,0000000	66,98	39,51	
Insumo	10805	SEINFRA	CIMENTO PORTLAND	Material	KG	2,0300000	0,0000000	0,71	1,44	
Insumo	12543	SEINFRA	SERVEENTE	Mão de Obra	H	2,5000000	0,0000000	20,26	50,65	
					MO sem LS =>	42,62	LS =>	48,32	MO com LS =>	90,94
					Valor do BDI =>	87,50				483,10
					Quant. =>	6,09	Preço Total =>		2.942,07	

8.7.2	Código	Banco	Descrição	Tipo	Und	Quant.	Porcent.	Valor Unit	Total	
Composição	111100	SBC	JANELA DE FERRO BASCULANTE	ESQUADRIAS DE FERRO	m²	1,0000000		492,21	492,21	
Insumo	099230	SBC	SERRALHEIRO	Mão de Obra	H	1,9140000	0,0000000	17,00	32,54	
Insumo	099662	SBC	AJUDANTE DE SERRALHEIRO	Mão de Obra	H	1,9140000	0,0000000	15,70	30,05	
Insumo	000100	SBC	AREIA GROSSA LAVADA	Material	m³	0,0030000	0,0000000	96,24	0,28	
Insumo	00037563	SINAPI	PORTAO BASCULANTE, MANUAL, EM ACO GALVANIZADO, CHAPA 26, TIPO LAMBRIL, COM REQUADRO, ACABAMENTO NATURAL	Material	m²	1,0000000	0,0000000	428,10	428,10	
Insumo	000050	SBC	CIMENTO PORTLAND CP III 32RS NBR 11578 (quilo)	Material	KG	1,2000000	0,0000000	1,04	1,24	
					MO sem LS =>	29,33	LS =>	33,26	MO com LS =>	62,59
					Valor do BDI =>	108,87				601,08
					Quant. =>	3,08	Preço Total =>		1.851,32	

8.7.3	Código	Banco	Descrição	Tipo	Und	Quant.	Porcent.	Valor Unit	Total
Composição	111650	SBC	JANELA BASCULANTE EM FERRO COM VIDRO 3MM	ESQUADRIAS DE FERRO	m²	1,0000000		538,57	538,57

MUNICÍPIO DE SOCORRO DO PIAUÍ  
CNPJ: 06.553.671/0001-66

Insumo	Código	Banco	Descrição	Tipo	Und	Quant.	Valor Unit	Total		
Insumo	099662	SBC	AJUDANTE DE SERRALHEIRO	Mão de Obra	H	1,9140000	0,0000000	15,70	30,05	
Insumo	001322	SBC	JANELA BASCULANTE COMUM EM FERRO PERFILADO COM VIDRO	Material	m²	1,0500000	0,0000000	451,87	474,46	
Insumo	000050	SBC	CIMENTO PORTLAND CP III 32RS NBR 11578 (quilo)	Material	KG	1,2000000	0,0000000	1,04	1,24	
Insumo	099230	SBC	SERRALHEIRO	Mão de Obra	H	1,9140000	0,0000000	17,00	32,54	
Insumo	000100	SBC	AREIA GROSSA LAVADA	Material	m³	0,0030000	0,0000000	96,24	0,28	
					MO sem LS =>	29,33	LS =>	33,26	MO com LS =>	62,59
					Valor do BDI =>	119,13				657,70
					<b>Quant. =&gt;</b>	<b>1,20</b>	<b>Preço Total =&gt;</b>	<b>789,24</b>		

8.7.4	Código	Banco	Descrição	Tipo	Und	Quant.	Porcent.	Valor Unit	Total	
Composição	98689	SINAPI	SOLEIRA EM GRANITO, LARGURA 15 CM, ESPESSURA 2,0 CM. AF_09/2020	Pisos	M	1,0000000		119,09	119,09	
Composição Auxiliar	88316	SINAPI	SERVEnte COM ENCARGOS COMPLEMENTARES	Livro SINAPI: Cálculos e Parâmetros	H	0,2730000	0,0000000	23,66	6,45	
Composição Auxiliar	88274	SINAPI	MARMORISTA/GRANITEIRO COM ENCARGOS COMPLEMENTARES	Livro SINAPI: Cálculos e Parâmetros	H	0,5470000	0,0000000	29,27	16,01	
Insumo	00037595	SINAPI	ARGAMASSA COLANTE TIPO AC III	Material	KG	1,2900000	0,0000000	2,24	2,88	
Insumo	00020232	SINAPI	SOLEIRA EM GRANITO, POLIDO, TIPO ANDORINHA/ QUARTZ/ CASTELO/ CORUMBA OU OUTROS EQUIVALENTES DA REGIAO, L= *15* CM, E= *2,0* CM	Material	M	1,0000000	0,0000000	93,75	93,75	
					MO sem LS =>	7,73	LS =>	8,77	MO com LS =>	16,50
					Valor do BDI =>	26,34				145,43
					<b>Quant. =&gt;</b>	<b>3,80</b>	<b>Preço Total =&gt;</b>	<b>552,63</b>		

8.7.5	Código	Banco	Descrição	Tipo	Und	Quant.	Porcent.	Valor Unit	Total	
Composição	101965	SINAPI	PEITORIL LINEAR EM GRANITO OU MÁRMORE, L = 15CM, ASSENTADO COM ARGAMASSA 1:6 COM ADITIVO. AF_11/2020	Peitoris e Chapins	M	1,0000000		154,88	154,88	
Composição Auxiliar	91693	SINAPI	SERRA CIRCULAR DE BANCADA COM MOTOR ELÉTRICO POTÊNCIA DE 5HP, COM COIFA PARA DISCO 10" - CHI DIURNO. AF_08/2015	Custos Horários Produtivo e Improdutivo dos Equipamentos	CHI	0,3980000	0,0000000	27,54	10,96	
Composição Auxiliar	87283	SINAPI	ARGAMASSA TRAÇO 1:6 (EM VOLUME DE CIMENTO E AREIA MÉDIA ÚMIDA) COM ADIÇÃO DE PLASTIFICANTE PARA EMBOÇO/MASSA ÚNICA/ASSENTAMENTO DE ALVENARIA DE VEDAÇÃO, PREPARO MECÂNICO COM BETONEIRA 400 L. AF_08/2019	Argamassas	m³	0,0060000	0,0000000	552,42	3,31	
Composição Auxiliar	88274	SINAPI	MARMORISTA/GRANITEIRO COM ENCARGOS COMPLEMENTARES	Livro SINAPI: Cálculos e Parâmetros	H	0,4190000	0,0000000	29,27	12,26	
Composição Auxiliar	91692	SINAPI	SERRA CIRCULAR DE BANCADA COM MOTOR ELÉTRICO POTÊNCIA DE 5HP, COM COIFA PARA DISCO 10" - CHP DIURNO. AF_08/2015	Custos Horários Produtivo e Improdutivo dos Equipamentos	CHP	0,0210000	0,0000000	29,09	0,61	
Composição Auxiliar	88316	SINAPI	SERVEnte COM ENCARGOS COMPLEMENTARES	Livro SINAPI: Cálculos e Parâmetros	H	0,2090000	0,0000000	23,66	4,94	
Insumo	00034747	SINAPI	PEITORIL EM MÁRMORE, POLIDO, BRANCO COMUM, L= *15* CM, E= *2,0* CM, COM PINGADEIRA	Material	M	1,0400000	0,0000000	118,08	122,80	
					MO sem LS =>	10,45	LS =>	11,86	MO com LS =>	22,31
					Valor do BDI =>	34,25				189,13
					<b>Quant. =&gt;</b>	<b>2,00</b>	<b>Preço Total =&gt;</b>	<b>378,26</b>		

8.7.6	Código	Banco	Descrição	Tipo	Und	Quant.	Valor Unit	Total
Composição	10759	ORSE	Bancada em granito cinza andorinha, e=2cm	Conversão InfoWOrca	m²	1,0000000	556,07	556,07
Item								
Composição	10549	ORSE	Encargos Complementares - Servente	Provisórios	h	1,1400000	3,86	4,40
Insumo	2585	ORSE	Tampo/bancada de granito cinza andorinha, e=2cm	Material	m²	1,0000000	510,10	510,10
Composição	10550	ORSE	Encargos Complementares - Pedreiro	Provisórios	h	0,6500000	3,73	2,42
Insumo	00006111/SINA	ORSE	Servente de obras (horista)	Mão de Obra	h	1,1400000	14,58	16,62
Insumo	00004750/SINA	ORSE	Pedreiro (horista)	Mão de Obra	h	0,6500000	20,44	13,28
Insumo	3116	ORSE	Cantoneira alumínio anodizado natural, 1" x 1/8" - vara com 6m - 0,408 kg/m	Material	m	0,6000000	15,30	9,18

**Detalhamento de Cálculo ORSE**

Item	Código	Banco	Descrição	Tipo	Und	Quant.	Valor Unit	Total
Insumo	10362	ORSE	Seguro de vida e acidente em grupo	Serviços	un	0,0080550	12,54	0,10
Insumo	4728	ORSE	Talhadeira chata 10"	Material	un	0,0003420	18,58	0,00
Insumo	00012895/SINA	ORSE	Capacete de segurança aba frontal com suspensão de polietileno, sem jugular (classe b)	Material	un	0,0010740	13,50	0,01
Insumo	158	ORSE	Almoço (Participação do empregador)	Material	un	0,1822220	14,00	2,55
Insumo	10788	ORSE	Pá quadrada	Material	un	0,0002280	36,90	0,00
Insumo	00012894/SINA	ORSE	Capa para chuva em pvc com forro de poliéster, com capuz (amarela ou azul)	Material	un	0,0003580	20,11	0,00
Insumo	2378	ORSE	Vale transporte	Material	un	0,1497840	4,50	0,67
Insumo	10596	ORSE	Protetor auricular	Material	un	0,0080550	4,81	0,03
Insumo	10761	ORSE	Refeição - café da manhã ( café com leite e dois pães com manteiga)	Serviços	un	0,1822220	5,00	0,91
Insumo	1651	ORSE	Óculos branco proteção	Material	pr	0,0014320	6,00	0,00
Insumo	00002711/SINA	ORSE	Carrinho de mão, em aço, com capacidade de *45 a 65* l / *100* kg, pneu com câmara	Material	un	0,0002280	195,80	0,04
Insumo	4729	ORSE	Marreta 1 kg com cabo	Material	un	0,0001140	37,80	0,00
Insumo	00012892/SINA	ORSE	Luva raspa de couro, cano curto (punho *7* cm)	Material	par	0,0041170	10,87	0,04
Insumo	10517	ORSE	Exames admissionais/demissionais (checkup)	Serviços	cj	0,0007160	300,00	0,21
Insumo	941	ORSE	Fardamento com mangas curta	Material	un	0,0026850	193,04	0,51
Insumo	10599	ORSE	Protetor solar fps 30 com 120ml	Material	un	0,0032220	18,00	0,05
Insumo	00012893/SINA	ORSE	Bota de segurança com biqueira de aço e colarinho acolchoado	Material	par	0,0014320	73,93	0,10
Insumo	10492	ORSE	Cesta Básica	Material	un	0,0080550	205,00	1,65
Insumo	2585	ORSE	Tampo/bancada de granito cinza andorinha, e=2cm	Material	m²	1,0000000	510,10	510,10

MUNICÍPIO DE SOCORRO DO PIAUÍ  
CNPJ: 06.553.671/0001-66

Insumo	11264	ORSE	Marreta de 1/2 kg com cabo	Material	un	0,0001300	13,52	0,00
Insumo	11247	ORSE	Serra mármore	Material	un	0,0000650	319,90	0,02
Insumo	11245	ORSE	Desempoladeira de madeira 12x22	Material	un	0,0004550	11,60	0,00
Insumo	4722	ORSE	Colher de pedreiro	Material	un	0,0002600	18,80	0,00
Insumo	4174	ORSE	Desempenadeira de aço lisa, cabo madeira, ref.143, Atlas ou similar	Material	un	0,0003250	12,90	0,00
Insumo	11243	ORSE	Martelo sem unha	Material	un	0,0000650	28,00	0,00
Insumo	10790	ORSE	Prumo de face	Material	un	0,0000650	25,95	0,00
Insumo	10282	ORSE	Regua de alumínio c/ 2,00m (para pedreiro)	Material	un	0,0001300	44,00	0,00
Insumo	11246	ORSE	Escala métrica de bambú	Material	Un	0,0004550	10,22	0,00
Insumo	10789	ORSE	Nível de bolha de madeira	Material	un	0,0001300	15,40	0,00
Insumo	11265	ORSE	Martelo de borracha com cabo	Material	un	0,0002600	18,75	0,00
Insumo	00006111/SINA	ORSE	Servente de obras (horista)	Mão de Obra	h	1,1400000	14,58	16,62
Insumo	00004750/SINA	ORSE	Pedreiro (horista)	Mão de Obra	h	0,6500000	20,44	13,28
Insumo	3116	ORSE	Cantoneira alumínio anodizado natural, 1" x 1/8" - vara com 6m - 0,408 kg/m	Material	m	0,6000000	15,30	9,18
				MO sem LS =>		14,01		29,90
				Valor do BDI =>		123,00		679,07
				Quant. =>		1,65	Preço Total =>	1.120,46

8.8 FORRO										975,64
8.8.1	Código	Banco	Descrição	Tipo	Und	Quant.	Porcent.	Valor Unit	Total	
Composição	96113	SINAPI	FORRO EM PLACAS DE GESSO, PARA AMBIENTES COMERCIAIS. AF_08/2023_PS	Forros	m²	1,0000000		48,42	48,42	
Composição Auxiliar	88316	SINAPI	SERVENTE COM ENCARGOS COMPLEMENTARES	Livro SINAPI: Cálculos e Parâmetros	H	0,4522000	0,0000000	23,66	10,69	
Composição Auxiliar	88269	SINAPI	GESSEIRO COM ENCARGOS COMPLEMENTARES	Livro SINAPI: Cálculos e Parâmetros	H	0,7867000	0,0000000	28,50	22,42	
Insumo	00000345	SINAPI	ARAME GALVANIZADO 18 BWG, D = 1,24MM (0,009 KG/M)	Material	KG	0,0217000	0,0000000	30,79	0,66	
Insumo	00002050	SINAPI	SISAL EM FIBRA / ESTOPA SISAL PARA GESSO	Material	KG	0,0078000	0,0000000	15,00	0,11	
Insumo	00003315	SINAPI	GESEO EM PO PARA REVESTIMENTOS/MOLDURAS/SANCAS E USO GERAL	Material	KG	1,8127000	0,0000000	0,84	1,52	
Insumo	00040547	SINAPI	PARAFUSO ZINCADO, AUTOBROCANTE, FLANGEADO, 4,2 MM X 19 MM	Material	CENTO	0,0293000	0,0000000	26,51	0,77	
Insumo	00004812	SINAPI	PLACA DE GESSO PARA FORRO, *60 X 60* CM, ESPESSURA DE 12 MM (SEM COLOCACAO)	Material	m²	1,0414000	0,0000000	11,77	12,25	
				MO sem LS =>		11,29		12,80	24,09	
				Valor do BDI =>		10,71			59,13	
				Quant. =>		16,50	Preço Total =>		975,64	

8.9 PINTURAS										6.046,47
8.9.1	Código	Banco	Descrição	Tipo	Und	Quant.	Porcent.	Valor Unit	Total	
Composição	88489	SINAPI	PINTURA LÁTEX ACRÍLICA PREMIUM, APLICAÇÃO MANUAL EM PAREDES, DUAS DEMÃOS. AF_04/2023	Pintura Interna	m²	1,0000000		13,21	13,21	
Composição Auxiliar	88316	SINAPI	SERVENTE COM ENCARGOS COMPLEMENTARES	Livro SINAPI: Cálculos e Parâmetros	H	0,0544000	0,0000000	23,66	1,28	
Composição Auxiliar	88310	SINAPI	PINTOR COM ENCARGOS COMPLEMENTARES	Livro SINAPI: Cálculos e Parâmetros	H	0,1631000	0,0000000	31,50	5,13	
Insumo	00007356	SINAPI	TINTA LATEX ACRILICA PREMIUM, COR BRANCO FOSCO	Material	L	0,2285000	0,0000000	29,79	6,80	
				MO sem LS =>		2,10		2,38	4,48	
				Valor do BDI =>		2,92			16,13	
				Quant. =>		118,80	Preço Total =>		1.916,24	

8.9.2										
8.9.2	Código	Banco	Descrição	Tipo	Und	Quant.	Porcent.	Valor Unit	Total	
Composição	88495	SINAPI	EMASSAMENTO COM MASSA LÁTEX, APLICAÇÃO EM PAREDE, UMA DEMÃO, LIXAMENTO MANUAL. AF_04/2023	Pintura Interna	m²	1,0000000		11,75	11,75	
Composição Auxiliar	88316	SINAPI	SERVENTE COM ENCARGOS COMPLEMENTARES	Livro SINAPI: Cálculos e Parâmetros	H	0,0820000	0,0000000	23,66	1,94	
Composição Auxiliar	88310	SINAPI	PINTOR COM ENCARGOS COMPLEMENTARES	Livro SINAPI: Cálculos e Parâmetros	H	0,2459000	0,0000000	31,50	7,74	
Insumo	00003767	SINAPI	LIXA EM FOLHA PARA PAREDE OU MADEIRA, NUMERO 120, COR VERMELHA	Material	UN	0,0401000	0,0000000	0,94	0,03	
Insumo	00043626	SINAPI	MASSA CORRIDA PARA SUPERFICIES DE AMBIENTES INTERNOS	Material	KG	0,7288000	0,0000000	2,80	2,04	
				MO sem LS =>		3,16		3,60	6,76	
				Valor do BDI =>		2,59			14,34	
				Quant. =>		118,80	Preço Total =>		1.703,59	

8.9.3										
8.9.3	Código	Banco	Descrição	Tipo	Und	Quant.	Porcent.	Valor Unit	Total	
Composição	88485	SINAPI	FUNDO SELADOR ACRÍLICO, APLICAÇÃO MANUAL EM PAREDE, UMA DEMÃO. AF_04/2023	Pintura Interna	m²	1,0000000		4,17	4,17	
Composição Auxiliar	88316	SINAPI	SERVENTE COM ENCARGOS COMPLEMENTARES	Livro SINAPI: Cálculos e Parâmetros	H	0,0222000	0,0000000	23,66	0,52	
Composição Auxiliar	88310	SINAPI	PINTOR COM ENCARGOS COMPLEMENTARES	Livro SINAPI: Cálculos e Parâmetros	H	0,0666000	0,0000000	31,50	2,09	
Insumo	00006085	SINAPI	SELADOR ACRILICO OPACO PREMIUM INTERIOR/EXTERIOR	Material	L	0,1666000	0,0000000	9,40	1,56	
				MO sem LS =>		0,85		0,98	1,83	
				Valor do BDI =>		0,92			5,09	
				Quant. =>		118,80	Preço Total =>		604,69	

8.9.4										
8.9.4	Código	Banco	Descrição	Tipo	Und	Quant.	Porcent.	Valor Unit	Total	
Composição	73924/001	SINAPI	PINTURA ESMALTE ALTO BRILHO, DUAS DEMÃOS, SOBRE SUPERFICIE METALICA	PINT - PINTURAS	m²	1,0000000		37,80	37,80	
Composição Auxiliar	88316	SINAPI	SERVENTE COM ENCARGOS COMPLEMENTARES	Livro SINAPI: Cálculos e Parâmetros	H	0,5000000	0,0000000	23,66	11,83	
Composição Auxiliar	88310	SINAPI	PINTOR COM ENCARGOS COMPLEMENTARES	Livro SINAPI: Cálculos e Parâmetros	H	0,5000000	0,0000000	31,50	15,75	
Insumo	00007292	SINAPI	TINTA ESMALTE SINTETICO PREMIUM BRILHANTE	Material	L	0,1600000	0,0000000	38,25	6,12	
Insumo	00005318	SINAPI	DILUENTE AGUARRAS	Material	L	0,0700000	0,0000000	34,56	2,41	

MUNICÍPIO DE SOCORRO DO PIAUÍ  
CNPJ: 06.553.671/0001-66

Insumo	00003768	SINAPI	LIXA EM FOLHA PARA FERRO, NUMERO 150	Material	UN	0,6000000	0,0000000	2,82	1,69
						MO sem LS => 8,99	LS => 10,20	MO com LS =>	19,19
						Valor do BDI => 8,36			46,16
						Quant. =>	20,74	Preço Total =>	957,35

8.9.5	Código	Banco	Descrição	Tipo	Und	Quant.	Porcent.	Valor Unit	Total
Composição	88494	SINAPI	EMASSAMENTO COM MASSA LÁTEX, APLICAÇÃO EM TETO, UMA DEMÃO, LIXAMENTO MANUAL. AF_04/2023	Pintura Interna	m²	1,0000000		21,97	21,97
Composição Auxiliar	88316	SINAPI	SERVENTE COM ENCARGOS COMPLEMENTARES	Livro SINAPI: Cálculos e Parâmetros	H	0,1685000	0,0000000	23,66	3,98
Composição Auxiliar	88310	SINAPI	PINTOR COM ENCARGOS COMPLEMENTARES	Livro SINAPI: Cálculos e Parâmetros	H	0,5054000	0,0000000	31,50	15,92
Insumo	00043626	SINAPI	MASSA CORRIDA PARA SUPERFÍCIES DE AMBIENTES INTERNOS	Material	KG	0,7288000	0,0000000	2,80	2,04
Insumo	00003767	SINAPI	LIXA EM FOLHA PARA PAREDE OU MADEIRA, NUMERO 120, COR VERMELHA	Material	UN	0,0401000	0,0000000	0,94	0,03
						MO sem LS => 6,52	LS => 7,39	MO com LS =>	13,91
						Valor do BDI => 4,85			26,82
						Quant. =>	16,50	Preço Total =>	442,53

8.9.6	Código	Banco	Descrição	Tipo	Und	Quant.	Porcent.	Valor Unit	Total
Composição	88484	SINAPI	FUNDO SELADOR ACRÍLICO, APLICAÇÃO MANUAL EM TETO, UMA DEMÃO. AF_04/2023	Pintura Interna	m²	1,0000000		5,21	5,21
Composição Auxiliar	88316	SINAPI	SERVENTE COM ENCARGOS COMPLEMENTARES	Livro SINAPI: Cálculos e Parâmetros	H	0,0309000	0,0000000	23,66	0,73
Composição Auxiliar	88310	SINAPI	PINTOR COM ENCARGOS COMPLEMENTARES	Livro SINAPI: Cálculos e Parâmetros	H	0,0927000	0,0000000	31,50	2,92
Insumo	00006085	SINAPI	SELADOR ACRÍLICO OPACO PREMIUM INTERIOR/EXTERIOR	Material	L	0,1666000	0,0000000	9,40	1,56
						MO sem LS => 1,19	LS => 1,36	MO com LS =>	2,55
						Valor do BDI => 1,15			6,36
						Quant. =>	16,50	Preço Total =>	104,94

8.9.7	Código	Banco	Descrição	Tipo	Und	Quant.	Porcent.	Valor Unit	Total
Composição	88488	SINAPI	PINTURA LÁTEX ACRÍLICA PREMIUM, APLICAÇÃO MANUAL EM TETO, DUAS DEMÃOS. AF_04/2023	Pintura Interna	m²	1,0000000		15,74	15,74
Composição Auxiliar	88316	SINAPI	SERVENTE COM ENCARGOS COMPLEMENTARES	Livro SINAPI: Cálculos e Parâmetros	H	0,0757000	0,0000000	23,66	1,79
Composição Auxiliar	88310	SINAPI	PINTOR COM ENCARGOS COMPLEMENTARES	Livro SINAPI: Cálculos e Parâmetros	H	0,2270000	0,0000000	31,50	7,15
Insumo	00007356	SINAPI	TINTA LÁTEX ACRÍLICA PREMIUM, COR BRANCO FOSCO	Material	L	0,2285000	0,0000000	29,79	6,80
						MO sem LS => 2,92	LS => 3,33	MO com LS =>	6,25
						Valor do BDI => 3,48			19,22
						Quant. =>	16,50	Preço Total =>	317,13

9	SERVIÇOS FINAIS									610,98
9.1	Código	Banco	Descrição	Tipo	Und	Quant.	Porcent.	Valor Unit	Total	
Composição	9537	SINAPI	LIMPEZA FINAL (QUIOSQUES)	SEDI - SERVIÇOS DIVERSOS	m²	1,0000000		4,62	4,62	
Composição Auxiliar	88316	SINAPI	SERVENTE COM ENCARGOS COMPLEMENTARES	Livro SINAPI: Cálculos e Parâmetros	H	0,1400000	0,0000000	23,66	3,31	
Insumo	00000003	SINAPI	ACIDO CLORÍDRICO / ACIDO MURIÁTICO, DILUIÇÃO 10% A 12% PARA USO EM LIMPEZA	Material	L	0,0500000	0,0000000	26,24	1,31	
						MO sem LS => 1,06	LS => 1,21	MO com LS =>	2,27	
						Valor do BDI => 1,02			5,64	
						Quant. =>	108,33	Preço Total =>	610,98	

10	ADMINISTRAÇÃO LOCAL									25.178,50
10.1	Código	Banco	Descrição	Tipo	Und	Quant.	Porcent.	Valor Unit	Total	
Composição	90780	SINAPI	MESTRE DE OBRAS COM ENCARGOS COMPLEMENTARES	Livro SINAPI: Cálculos e Parâmetros	H	1,0000000		60,65	60,65	
Composição Auxiliar	95405	SINAPI	CURSO DE CAPACITAÇÃO PARA MESTRE DE OBRAS (ENCARGOS COMPLEMENTARES) - HORISTA	Livro SINAPI: Cálculos e Parâmetros	H	1,0000000	0,0000000	1,12	1,12	
Insumo	00043463	SINAPI	FERRAMENTAS - FAMILIA ENCARREGADO GERAL - HORISTA (ENCARGOS COMPLEMENTARES - COLETADO CAIXA)	Encargos Complementares	H	1,0000000	0,0000000	0,17	0,17	
Insumo	00037373	SINAPI	SEGURO - HORISTA (COLETADO CAIXA - ENCARGOS COMPLEMENTARES)	Encargos Complementares	H	1,0000000	0,0000000	0,11	0,11	
Insumo	00037371	SINAPI	TRANSPORTE - HORISTA (COLETADO CAIXA - ENCARGOS COMPLEMENTARES)	Encargos Complementares	H	1,0000000	0,0000000	0,48	0,48	
Insumo	00037370	SINAPI	ALIMENTAÇÃO - HORISTA (COLETADO CAIXA - ENCARGOS COMPLEMENTARES)	Encargos Complementares	H	1,0000000	0,0000000	2,49	2,49	
Insumo	00037372	SINAPI	EXAMES - HORISTA (COLETADO CAIXA - ENCARGOS COMPLEMENTARES)	Encargos Complementares	H	1,0000000	0,0000000	1,42	1,42	
Insumo	00004069	SINAPI	MESTRE DE OBRAS (HORISTA)	Mão de Obra	H	1,0000000	0,0000000	53,29	53,29	
Insumo	00043487	SINAPI	EPI - FAMILIA ENCARREGADO GERAL - HORISTA (ENCARGOS COMPLEMENTARES - COLETADO CAIXA)	Encargos Complementares	H	1,0000000	0,0000000	1,57	1,57	
						MO sem LS => 25,50	LS => 28,91	MO com LS =>	54,41	
						Valor do BDI => 13,41			74,06	
						Quant. =>	120,00	Preço Total =>	8.887,20	

10.2	Código	Banco	Descrição	Tipo	Und	Quant.	Porcent.	Valor Unit	Total
Composição	90778	SINAPI	ENGENHEIRO CIVIL DE OBRA PLENO COM ENCARGOS COMPLEMENTARES	Livro SINAPI: Cálculos e Parâmetros	H	1,0000000		141,30	141,30
Composição Auxiliar	95403	SINAPI	CURSO DE CAPACITAÇÃO PARA ENGENHEIRO CIVIL DE OBRA PLENO (ENCARGOS COMPLEMENTARES) - HORISTA	Livro SINAPI: Cálculos e Parâmetros	H	1,0000000	0,0000000	1,97	1,97
Insumo	00037373	SINAPI	SEGURO - HORISTA (COLETADO CAIXA - ENCARGOS COMPLEMENTARES)	Encargos Complementares	H	1,0000000	0,0000000	0,11	0,11
Insumo	00037372	SINAPI	EXAMES - HORISTA (COLETADO CAIXA - ENCARGOS COMPLEMENTARES)	Encargos Complementares	H	1,0000000	0,0000000	1,42	1,42
Insumo	00002707	SINAPI	ENGENHEIRO CIVIL DE OBRA PLENO (HORISTA)	Mão de Obra	H	1,0000000	0,0000000	134,14	134,14
Insumo	00043486	SINAPI	EPI - FAMILIA ENGENHEIRO CIVIL - HORISTA (ENCARGOS COMPLEMENTARES - COLETADO CAIXA)	Encargos Complementares	H	1,0000000	0,0000000	1,13	1,13
Insumo	00043462	SINAPI	FERRAMENTAS - FAMILIA ENGENHEIRO CIVIL - HORISTA (ENCARGOS COMPLEMENTARES - COLETADO CAIXA)	Encargos Complementares	H	1,0000000	0,0000000	0,04	0,04
Insumo	00037370	SINAPI	ALIMENTAÇÃO - HORISTA (COLETADO CAIXA - ENCARGOS COMPLEMENTARES)	Encargos Complementares	H	1,0000000	0,0000000	2,49	2,49

MUNICÍPIO DE SOCORRO DO PIAUÍ  
CNPJ: 06.553.671/0001-66

MO sem LS => 63,80 LS => 72,31 MO com LS => 136,11  
Valor do BDI => 31,25  
Quant. => 30,00 Preço Total => 5.176,50

10.3	Código	Banco	Descrição	Tipo	Und	Quant.	Porcent.	Valor Unit	Total	
Composição	90776	SINAPI	ENCARREGADO GERAL COM ENCARGOS COMPLEMENTARES	Livro SINAPI: Cálculos e Parâmetros	H	1,0000000		41,12	41,12	
Composição Auxiliar	95401	SINAPI	CURSO DE CAPACITAÇÃO PARA ENCARREGADO GERAL (ENCARGOS COMPLEMENTARES) - HORISTA	Livro SINAPI: Cálculos e Parâmetros	H	1,0000000	0,0000000	0,72	0,72	
Insumo	00043487	SINAPI	EPI - FAMILIA ENCARREGADO GERAL - HORISTA (ENCARGOS COMPLEMENTARES - COLETADO CAIXA)	Encargos Complementares	H	1,0000000	0,0000000	1,57	1,57	
Insumo	00037371	SINAPI	TRANSPORTE - HORISTA (COLETADO CAIXA - ENCARGOS COMPLEMENTARES)	Encargos Complementares	H	1,0000000	0,0000000	0,48	0,48	
Insumo	00037372	SINAPI	EXAMES - HORISTA (COLETADO CAIXA - ENCARGOS COMPLEMENTARES)	Encargos Complementares	H	1,0000000	0,0000000	1,42	1,42	
Insumo	00043463	SINAPI	FERRAMENTAS - FAMILIA ENCARREGADO GERAL - HORISTA (ENCARGOS COMPLEMENTARES - COLETADO CAIXA)	Encargos Complementares	H	1,0000000	0,0000000	0,17	0,17	
Insumo	00037373	SINAPI	SEGURO - HORISTA (COLETADO CAIXA - ENCARGOS COMPLEMENTARES)	Encargos Complementares	H	1,0000000	0,0000000	0,11	0,11	
Insumo	00004083	SINAPI	ENCARREGADO GERAL DE OBRAS (HORISTA)	Mão de Obra	H	1,0000000	0,0000000	34,16	34,16	
Insumo	00037370	SINAPI	ALIMENTAÇÃO - HORISTA (COLETADO CAIXA - ENCARGOS COMPLEMENTARES)	Encargos Complementares	H	1,0000000	0,0000000	2,49	2,49	
					MO sem LS =>	16,35	LS =>	18,53	MO com LS =>	34,88
					Valor do BDI =>	9,09				50,21
					Quant. =>	120,00	Preço Total =>			6.025,20

10.4	Código	Banco	Descrição	Tipo	Und	Quant.	Porcent.	Valor Unit	Total	
Composição	88326	SINAPI	VIGIA NOTURNO COM ENCARGOS COMPLEMENTARES	SEDI - SERVIÇOS DIVERSOS	H	1,0000000		26,05	26,05	
Composição Auxiliar	95388	SINAPI	CURSO DE CAPACITAÇÃO PARA VIGIA NOTURNO (ENCARGOS COMPLEMENTARES) - HORISTA	SEDI - SERVIÇOS DIVERSOS	H	1,0000000	0,0000000	0,09	0,09	
Insumo	00043491	SINAPI	EPI - FAMILIA SERVENTE - HORISTA (ENCARGOS COMPLEMENTARES - COLETADO CAIXA)	Encargos Complementares	H	1,0000000	0,0000000	1,89	1,89	
Insumo	00043467	SINAPI	FERRAMENTAS - FAMILIA SERVENTE - HORISTA (ENCARGOS COMPLEMENTARES - COLETADO CAIXA)	Encargos Complementares	H	1,0000000	0,0000000	1,00	1,00	
Insumo	00037373	SINAPI	SEGURO - HORISTA (COLETADO CAIXA - ENCARGOS COMPLEMENTARES)	Encargos Complementares	H	1,0000000	0,0000000	0,11	0,11	
Insumo	00037372	SINAPI	EXAMES - HORISTA (COLETADO CAIXA - ENCARGOS COMPLEMENTARES)	Encargos Complementares	H	1,0000000	0,0000000	1,42	1,42	
Insumo	00041776	SINAPI	VIGIA NOTURNO, HORA EFETIVAMENTE TRABALHADA DE 22 H AS 5 H (COM ADICIONAL NOTURNO)	Mão de Obra	H	1,0000000	0,0000000	18,57	18,57	
Insumo	00037370	SINAPI	ALIMENTAÇÃO - HORISTA (COLETADO CAIXA - ENCARGOS COMPLEMENTARES)	Encargos Complementares	H	1,0000000	0,0000000	2,49	2,49	
Insumo	00037371	SINAPI	TRANSPORTE - HORISTA (COLETADO CAIXA - ENCARGOS COMPLEMENTARES)	Encargos Complementares	H	1,0000000	0,0000000	0,48	0,48	
					MO sem LS =>	8,74	LS =>	9,92	MO com LS =>	18,66
					Valor do BDI =>	5,76				31,81
					Quant. =>	160,00	Preço Total =>			5.089,60

Total sem BDI 408.897,40  
Total do BDI 90.393,52  
Total Geral 499.290,92

Ivanildo Freitas de Oliveira  
Engenheiro Civil  
RNL 199.5931234  
CREA/PI 30222

IVANILDO FREITAS DE OLIVEIRA  
ENGENHEIRO CIVIL

Obra  
REFORMA DA PRAÇA DO POVOADO TENDAS - MUNICÍPIO DE SOCORRO DO PIAUÍ

Bancos  
SINAPI - 01/2026 - Piauí  
SBC - 02/2026 - Piauí  
ORSE - 11/2025 - Sergipe  
SEDOF - 02/2025 - Pará  
SEINFRA - 028 - Ceará  
SETOP - 10/2025 - Minas Gerais  
SIURB - 07/2025 - São Paulo  
CPOS/CDHU - 01/2026 - São Paulo  
EMOP - 12/2025 - Rio de Janeiro

B.D.I.

Encargos Sociais  
Não Desonerado:  
Horista: 113,33%  
Mensalista: 71,12%

Cronograma Físico e Financeiro

Item	Descrição	Total Por Etapa	30 DIAS	60 DIAS	90 DIAS	120 DIAS	150 DIAS	180 DIAS
1	SERVIÇOS INICIAIS	100,00% 33.845,58	100,00% 33.845,58					
2	DEMOLIÇÕES	100,00% 33.486,53	50,00% 16.743,27	50,00% 16.743,27				
3	PISOS	100,00% 157.279,53					50,00% 78.639,77	50,00% 78.639,77
4	CANTEIROS	100,00% 24.778,68			50,00% 12.389,34	50,00% 12.389,34		
5	INSTALAÇÕES ELÉTRICAS (PRAÇA)	100,00% 53.205,98			25,00% 13.301,50	25,00% 13.301,50	25,00% 13.301,50	25,00% 13.301,50
6	BANCOS E LIXEIRAS	100,00% 25.747,32						100,00% 25.747,32
7	BRINQUEDOS	100,00% 17.734,65						100,00% 17.734,65
8	CONSTRUÇÃO DE QUIOSQUE 01	100,00% 127.423,17	15,00% 19.113,46	15,00% 19.113,46	15,00% 19.113,46	15,00% 19.113,46	20,00% 25.484,63	20,00% 25.484,63
9	SERVIÇOS FINAIS	100,00% 610,98						100,00% 610,98
10	ADMINISTRAÇÃO LOCAL	100,00% 25.178,50						100,00% 25.178,50
Porcentagem			13,96%	7,18%	8,97%	8,97%	23,52%	37,39%
Custo			69.702,32	35.856,74	44.804,31	44.804,31	117.425,89	186.697,34
Porcentagem Acumulada			13,96%	21,14%	30,12%	39,09%	62,61%	100,00%
Custo Acumulado			69.702,32	105.559,06	150.363,37	195.167,68	312.593,57	499.290,92

*Ivanildo Freitas de Oliveira*  
Engenheiro Civil  
RNI 1525591234  
CREA/PI 30222

IVANILDO FREITAS DE OLIVEIRA  
ENGENHEIRO CIVIL



PREFEITURA MUNICIPAL DE SOCORRO DO PIAUÍ

REFORMA PRAÇA POVOADO TENDA

### COMPOSIÇÃO DO BDI

DESCRIÇÃO	PERCENTUAIS(%)
1. LUCRO	7,40
2. ADMINISTRAÇÃO CENTRAL	4,00
3. DESPESAS FINANCEIRAS	1,23
4. ISSQN	2,00
5. PIS	0,65
6. CPRB (2% SOBRE FATURAMENTO)	
7. COFINS	3,00
8. GARANTIAS, SEGUROS E RISCOS	2,07

$$BDI = \frac{(1+X)(1+Y)(1+Z)}{(1-I)} - 1$$

**Onde:**

- X = Taxa da somatória das despesas indiretas, exceto tributos e despesas financeiras;
- Y = Taxa representativa das despesas financeiras;
- Z = Taxa representativa do lucro;
- I = Taxa representativa da incidência de tributos.

$$X(\%) = 6,07$$

$$Y(\%) = 1,23$$

$$Z(\%) = 7,40$$

$$I(\%) = 5,65$$

Aplicando na fórmula acima, temos:

$$BDI(\%) = 22,12$$

Socorro do Piauí (PI), 03 de março de 2026

Ivanildo Freitas de Oliveira  
Engenheiro Civil  
RN: 1905991234  
CREA-PI 30222

IVANILDO FREITAS DE OLIVEIRA  
Engenheiro Civil

PREFEITURA MUNICIPAL DE SOCORRO DO PIAUÍ - PI

REFORMA PRAÇA POVOADO TENDA

ENCARGOS SOCIAIS SOBRE A MÃO DE OBRA - SEM DESONERAÇÃO

CÓDIGO		HORISTA %	MENSALISTA %
<b>GRUPO A</b>			
A1	INSS	20,00	20,00
A2	SESI	1,50	1,50
A3	SENAI	1,00	1,00
A4	INCRA	0,20	0,20
A5	SEBRAE	0,60	0,60
A6	Salário-Educação	2,50	2,50
A7	Seguro Contra Acidentes de Trabalho	3,00	3,00
A8	FGTS	8,00	8,00
A9	SECONCI	0,00	0,00
<b>A</b>	<b>Total dos Encargos Sociais</b>	<b>36,80</b>	<b>36,80</b>
<b>GRUPO B</b>			
B1	Repouso Semanal Remunerado	17,82	0,00
B2	Feriados	3,95	0,00
B3	Auxilio - enfermidade	0,86	0,65
B4	13º salário	10,96	8,33
B5	Licença Paternidade	0,07	0,05
B6	Faltas justificadas	0,73	0,56
B7	Dias de chuva	1,17	0,00
B8	Auxilio acidete de trabalho	0,10	0,07
B9	Férias Gozadas	11,71	8,90
B10	Salário Maternidade	0,03	0,03
<b>B</b>	<b>Total dos Encargos Sociais que recebem incidências de A</b>	<b>47,40</b>	<b>18,59</b>
<b>GRUPO C</b>			
C1	Aviso Prévio Indenizado	5,30	4,03
C2	Aviso Prévio Trabalhado	0,12	0,09
C3	Férias Idenizadas	2,46	1,87
C4	Depósito rescisão sem Justa Causa	2,89	2,20
C5	Idenização Adicional	0,45	0,34
<b>C</b>	<b>Total dos Encargos Sociais que não recebem incidências globais de A</b>	<b>11,22</b>	<b>8,53</b>
<b>GRUPO D</b>			
D1	Reincidência de Grupo A sobre Grupo B	17,44	6,84
D2	Reincidência de Grupo A sobre Aviso Prévio Trabalhado e Reincidência doFGTS sobre Aviso Prévio Indenizado	0,47	0,36
<b>D</b>	<b>Total das Taxas incidências e reincidências</b>	<b>17,91</b>	<b>7,20</b>
<b>TOTAL (A+B+C+D)</b>		<b>113,33</b>	<b>71,12</b>

SOCORRO DO PIAUÍ - PI, 03 DE MARÇO DE 2026

Ivanildo Freitas de Oliveira  
Engenheiro Civil  
RN: 1905991234  
CREA/PI 30222



7°48'59.239\"/>

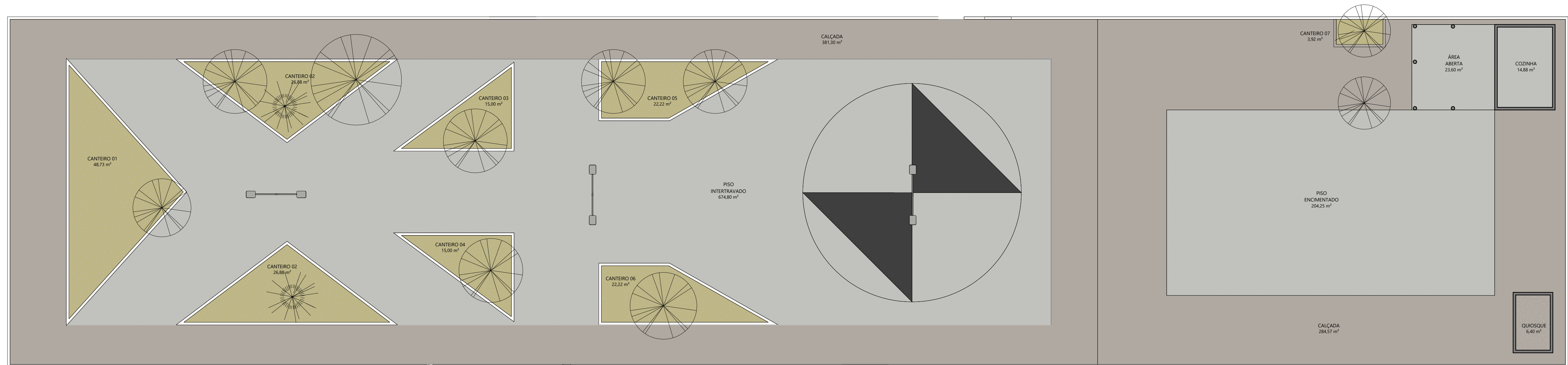

1 PLANTA BAIXA EXISTENTE  
ESC: 1:125

Ivanildo Brito de Oliveira  
Engenheiro Civil  
R.N. 102.691.134  
C.R.C. 191.30222

IVANILDO FREITAS OLIVEIRA  
Engenheiro Civil

Proprietário	Prefeitura Municipal de Socorro do Piauí - PI			Folha	A1
Projeto	PRAÇA DO POVOADO TENDA			Data	29/01/2026
Conteúdo da prancha	PLANTA BAIXA EXISTENTE E VISTA AÉREA			Escala	Indicada
				Nº prancha	01/06

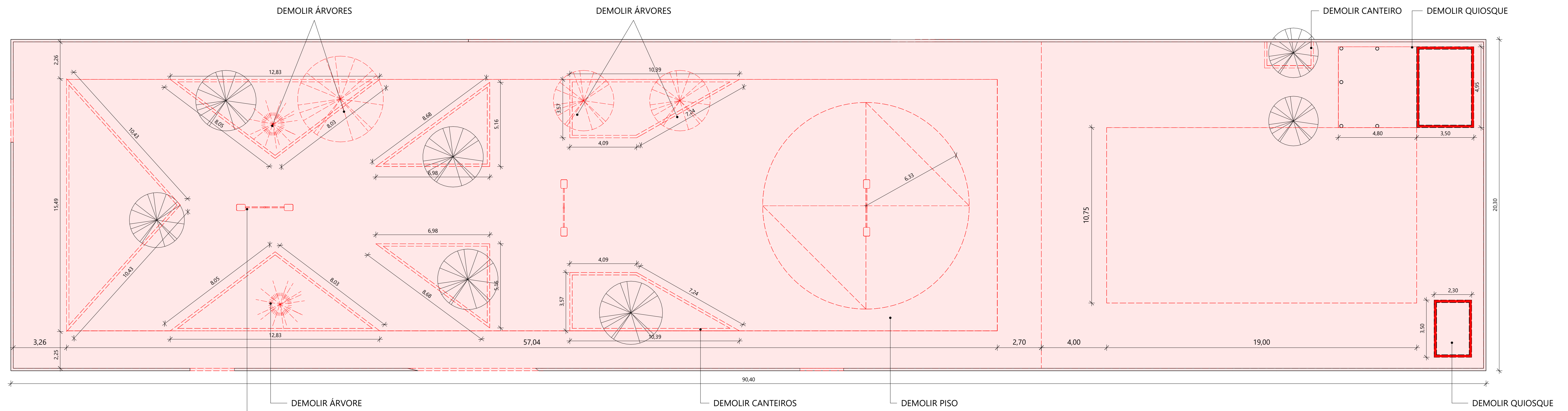

1 PLANTA DE DEMOLIÇÃO  
ESC: 1:125

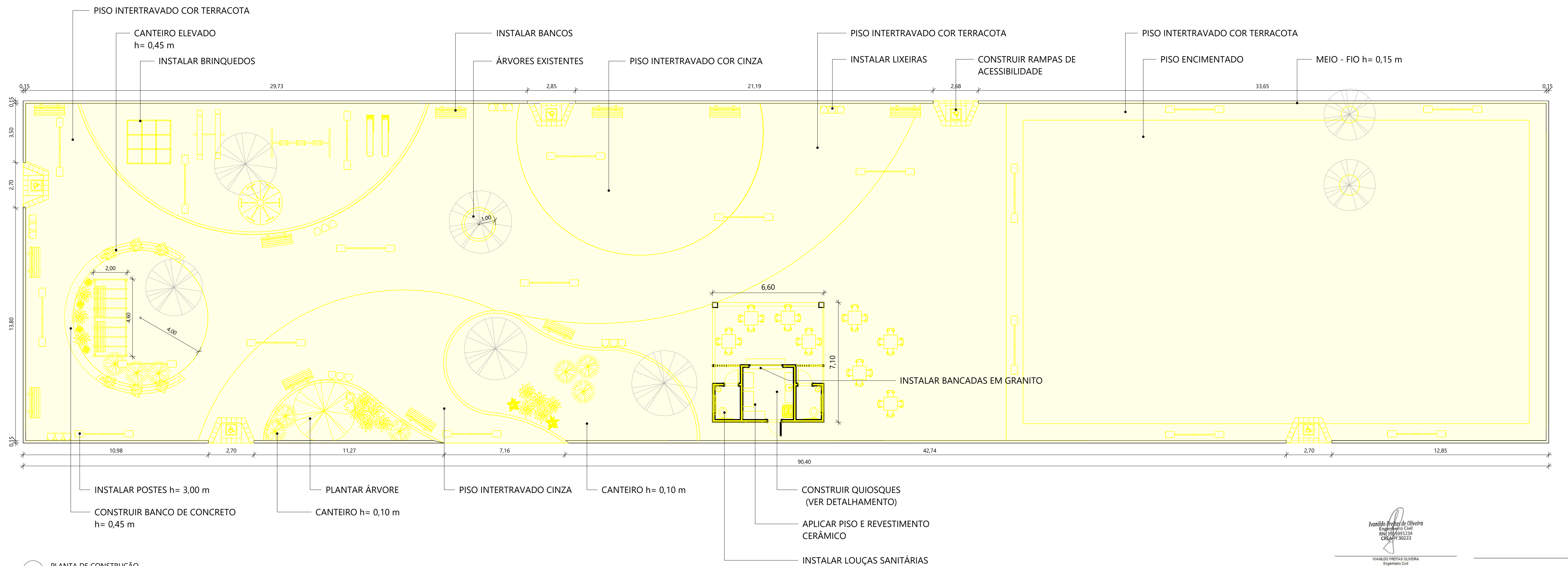

2 PLANTA DE CONSTRUÇÃO  
ESC: 1:125

CONSTRUIR

DEMOLIR

José Roberto de Oliveira  
Engenheiro Civil  
R.N. 122.991.134  
CREA/PI 30222

RAFAEL FERREIRA OLIVEIRA  
Engenheiro Civil

Proprietário		Prefeitura Municipal de Socorro do Piauí - PI		Folha
Projeto		PRAÇA DO POVOADO TENDA		A1
Conteúdo da prancha		PLANTA DE DEMOLIÇÃO E CONSTRUÇÃO		Nº prancha
Data		29/01/2026		02,06
Escalas		Indicada		

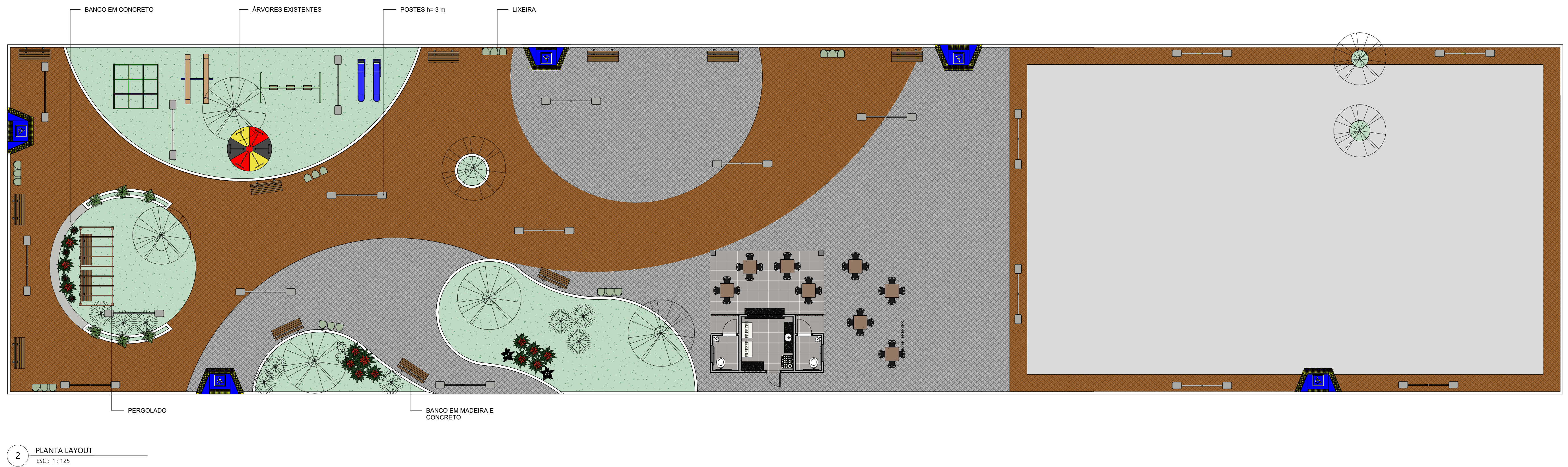
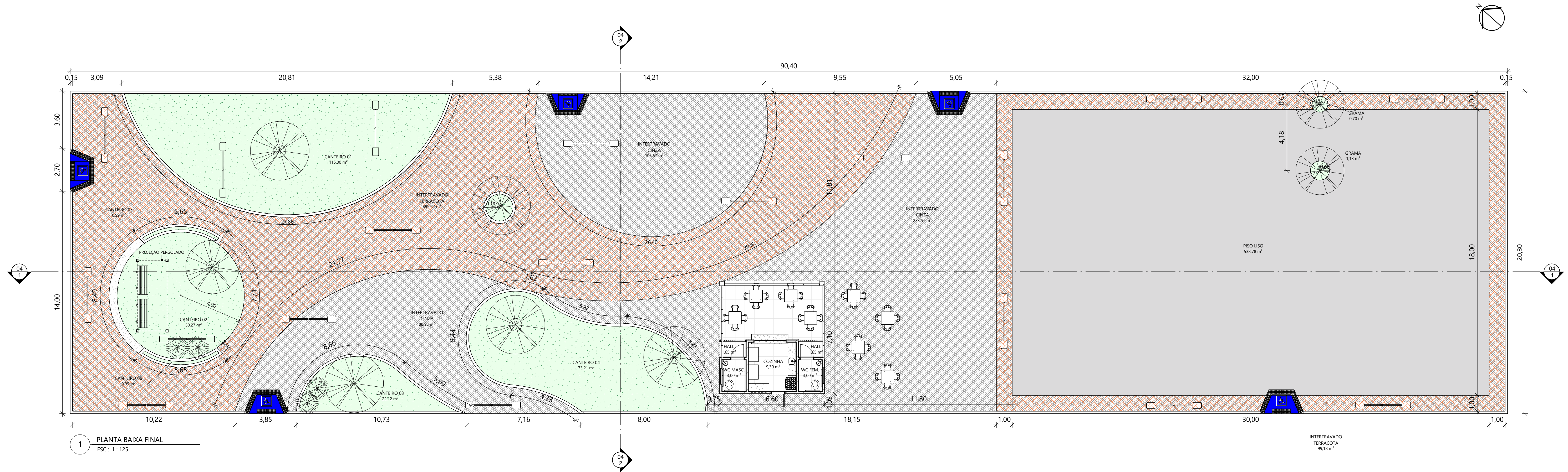

QUADRO GERAL DE ÁREAS INTERNAS		
NOME	ÁREA	PERÍMETRO
CANTEIRO 01	115,00 m <sup>2</sup>	47,88
CANTEIRO 02	50,27 m <sup>2</sup>	25,13
CANTEIRO 03	22,12 m <sup>2</sup>	22,75
CANTEIRO 04	73,21 m <sup>2</sup>	37,12
CANTEIRO 05	0,99 m <sup>2</sup>	10,31
CANTEIRO 06	0,99 m <sup>2</sup>	10,31
COZINHA	9,30 m <sup>2</sup>	12,20
GRAMA	0,70 m <sup>2</sup>	3,04
GRAMA	1,13 m <sup>2</sup>	3,77
HALL	1,65 m <sup>2</sup>	5,30
HALL	1,65 m <sup>2</sup>	5,30
INTERTRAVADO CINZA	88,95 m <sup>2</sup>	62,51
INTERTRAVADO CINZA	105,67 m <sup>2</sup>	42,41
INTERTRAVADO CINZA	233,57 m <sup>2</sup>	113,03

QUADRO GERAL DE ÁREAS INTERNAS		
NOME	ÁREA	PERÍMETRO
INTERTRAVADO TERRACOTA	399,62 m <sup>2</sup>	191,83
INTERTRAVADO TERRACOTA	99,18 m <sup>2</sup>	200,78
PISO LISO	538,78 m <sup>2</sup>	99,87
WC FEM.	3,00 m <sup>2</sup>	7,00
WC MASC.	3,00 m <sup>2</sup>	7,00
ÁREA ABERTA	24,41 m <sup>2</sup>	20,54

QUANTITATIVO DE PORTAS E GRADIS				
CÓD.	QT.	LARGURA	ALTURA	DESCRIÇÃO
P1	2	0,82	2,10	PORTA DE MADEIRA PARA BANHEIRO ACESSÍVEL 1 FOLHA
P2	1	0,87	2,10	PORTA DE GIRO EM ALUMÍNIO

QUANTITATIVO DE JANELAS				
CÓD.	QT.	LARGURA	ALTURA	DESCRIÇÃO
J1	1	1,00	0,50	JANELA DE CORRER EM ALUMÍNIO E VIDRO
J2	2	1,00	0,60	JANELA BASCULANTE EM ALUMÍNIO E VIDRO
J3	1	2,00	1,10	JANELA DE ENROLAR EM ALUMÍNIO

Ivanildo Brito de Oliveira
   
 Engenheiro Civil
   
 R.N. 100/991134
   
 CREA-PI 30222
   
 KAVANILDO FREITAS OLIVEIRA
   
 Engenheiro Civil

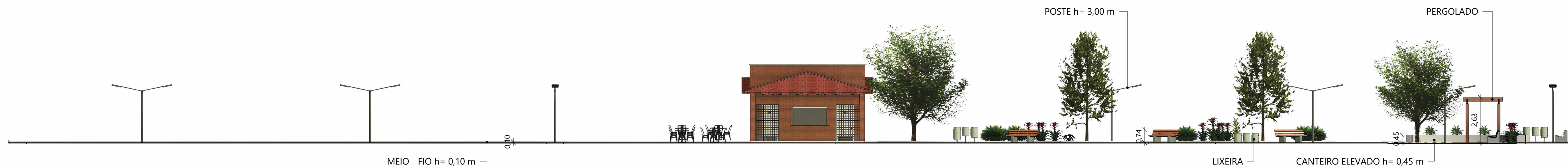

1 CORTE AA  
ESC.: 1:125

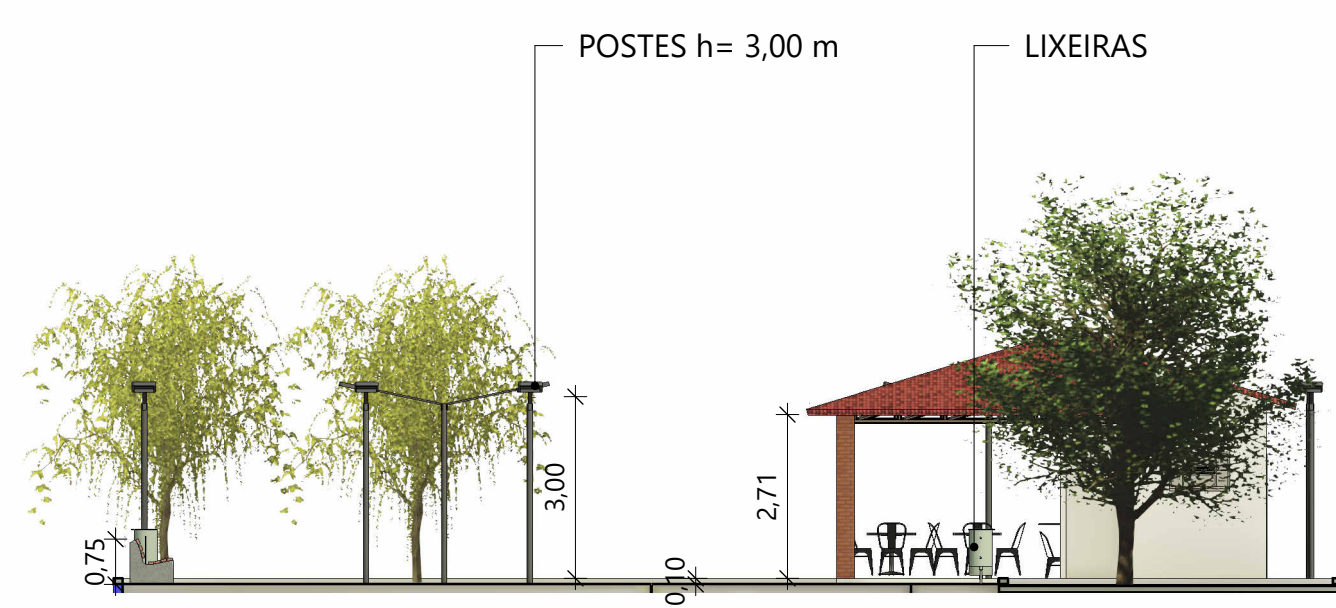

2 CORTE BB  
ESC.: 1:125

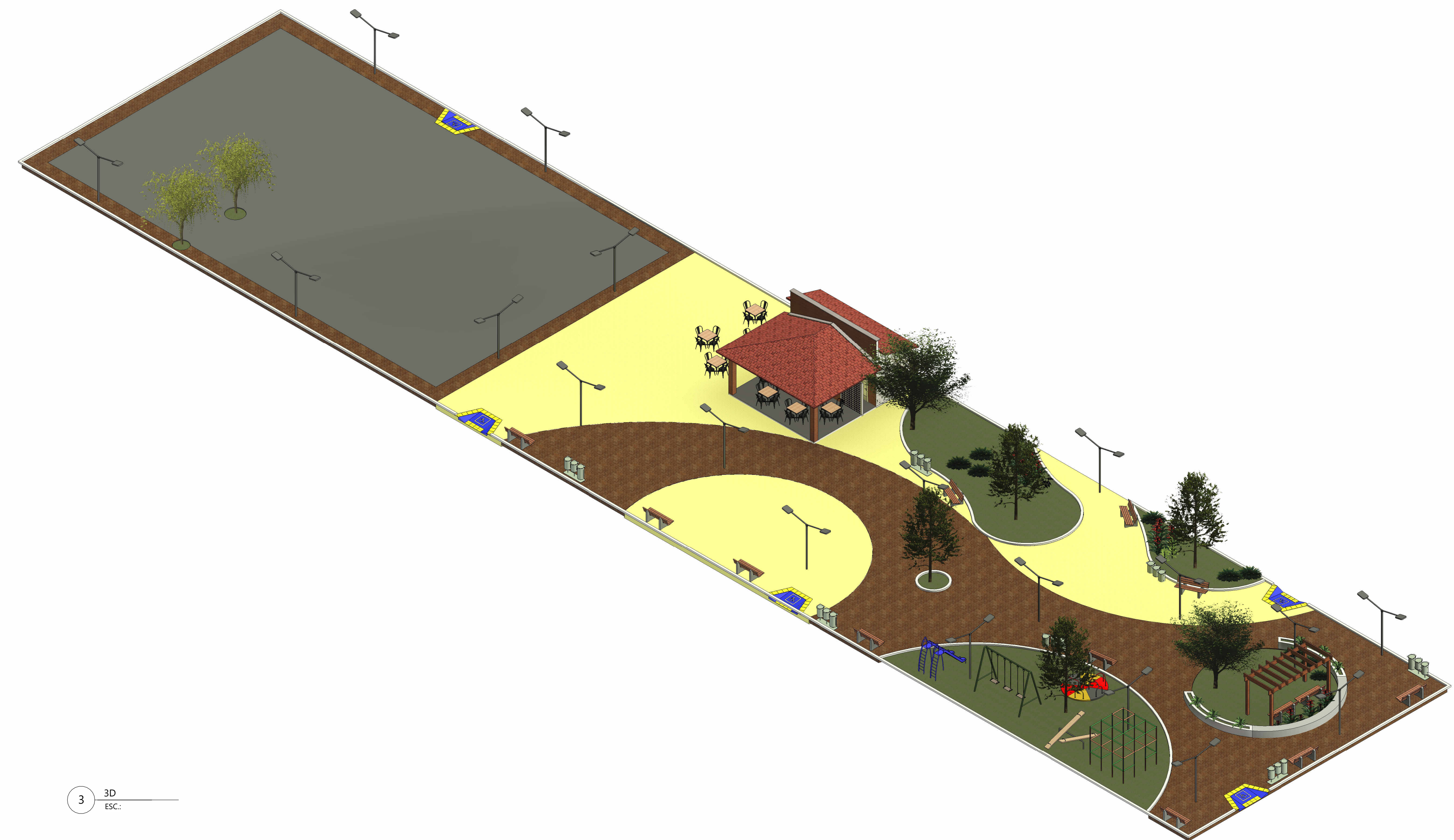

3 3D  
ESC.:

Ivanildo Brito de Oliveira  
Engenheiro Civil  
R.N. 122.589/134  
CREA/PI 30222

IVANILDO FREITAS OLIVEIRA  
Engenheiro Civil

Proprietário	Prefeitura Municipal de Socorro do Piauí - PI			Folha	A1
Projeto	PRAÇA DO POVOADO TENDA			Data	29/01/2026
Conteúdo da prancha	CORTES E 3D			Escala	Indicada
				Nº prancha	04/06

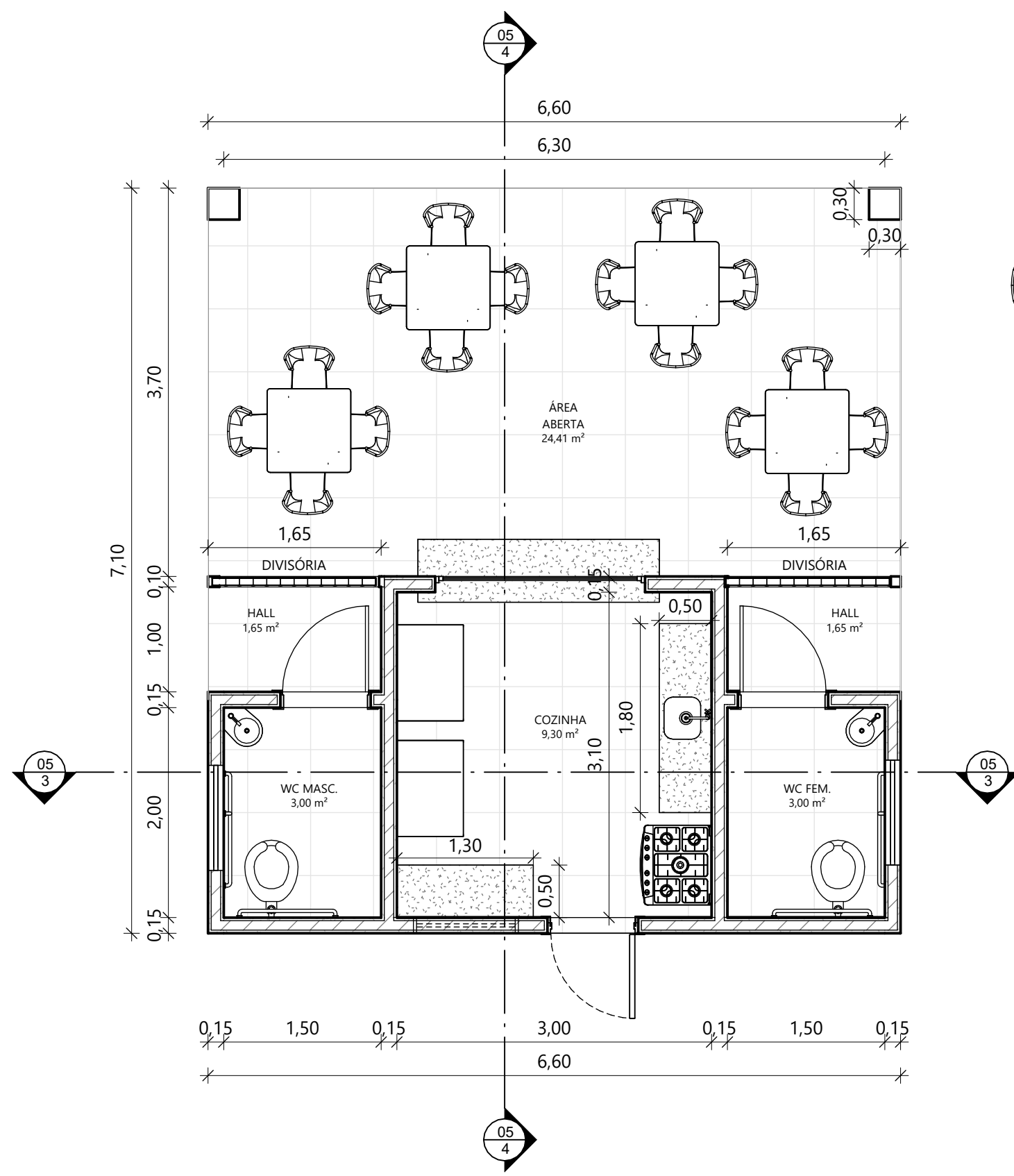

1 DETALH. QUIOSQUE  
ESC.: 1:50

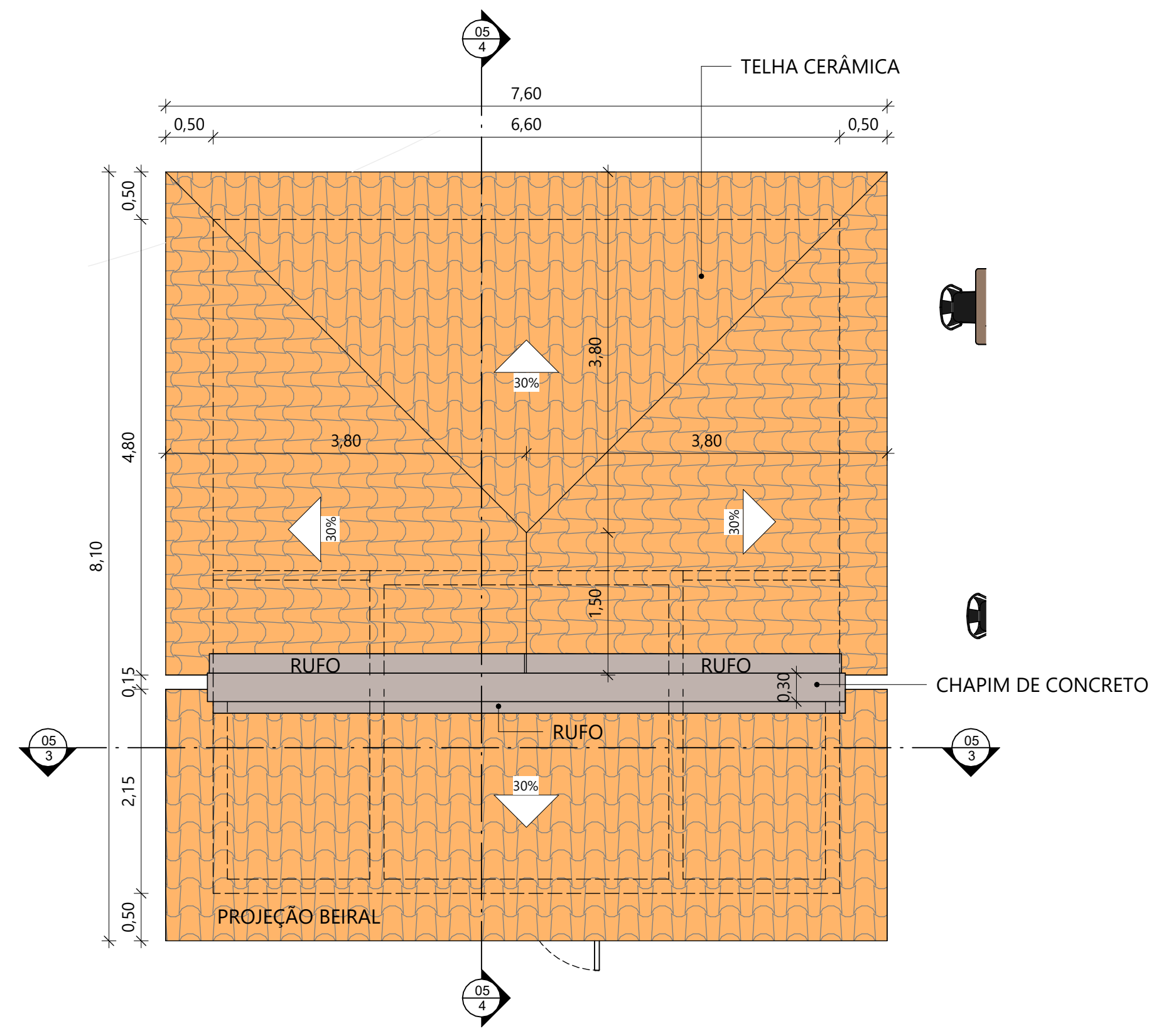

2 PLANTA DE COBERTURA  
ESC.: 1:50

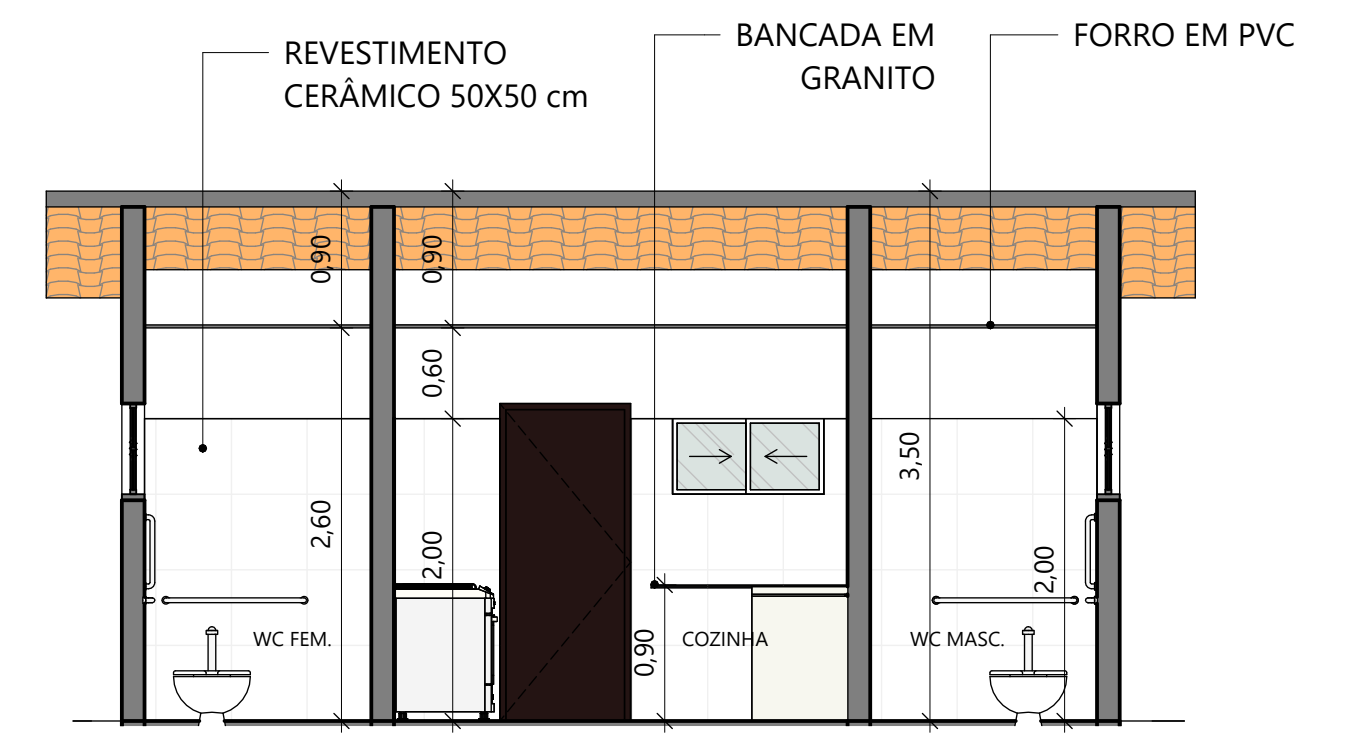

3 CORTE 1  
ESC.: 1:50

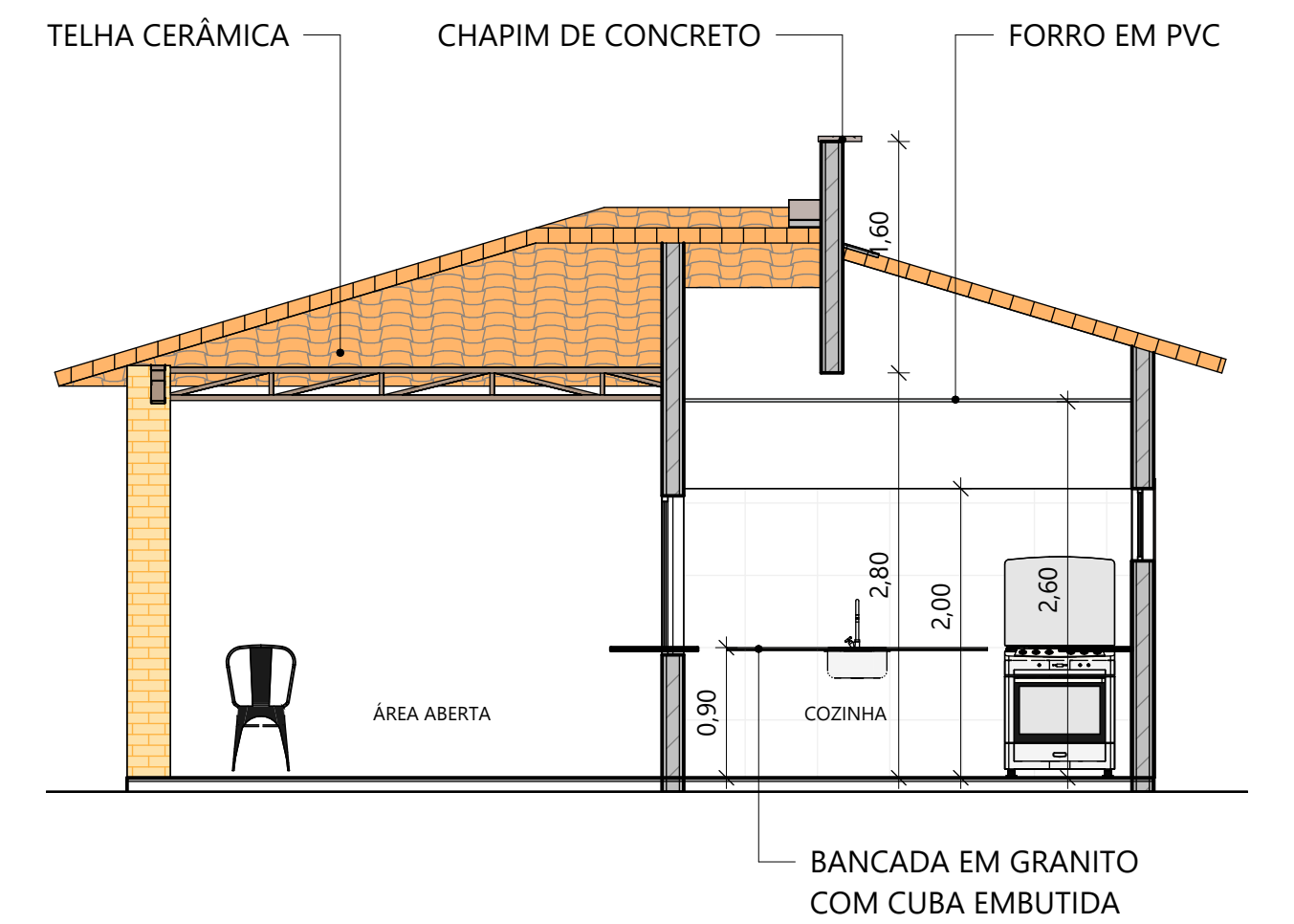

4 CORTE 2  
ESC.: 1:50

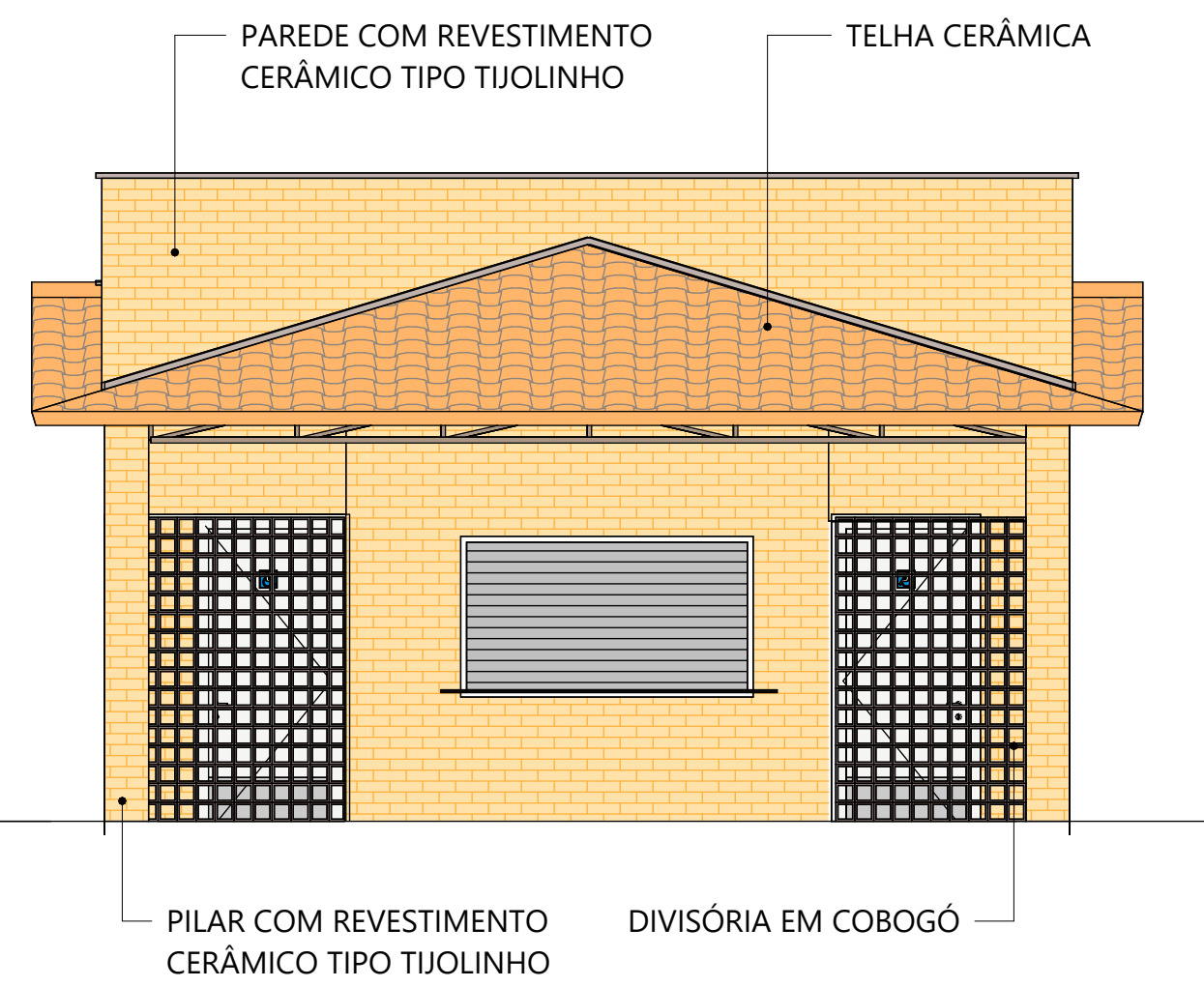

5 FACHADA PRINCIPAL  
ESC.: 1:50

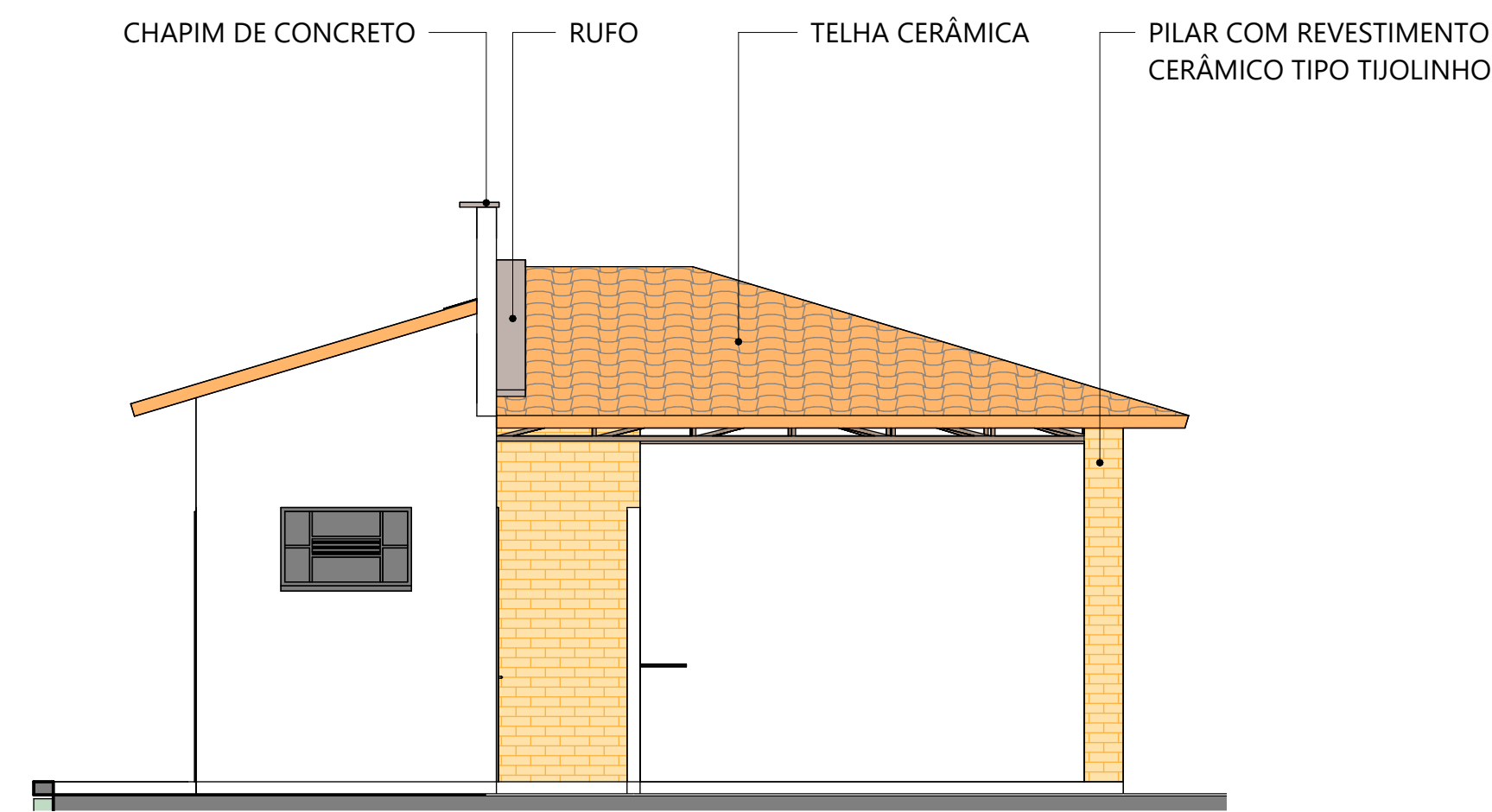

6 FACHADA LATERAL  
ESC.: 1:50

QUADRO GERAL DE ÁREAS INTERNAS		
NOME	ÁREA	PERÍMETRO
CANTEIRO 01	115,00 m²	47,88
CANTEIRO 02	50,27 m²	25,13
CANTEIRO 03	22,12 m²	22,75
CANTEIRO 04	73,21 m²	37,12
CANTEIRO 05	0,99 m²	10,31
CANTEIRO 06	0,99 m²	10,31
COZINHA	9,30 m²	12,20
GRAMA	0,70 m²	3,04
GRAMA	1,13 m²	3,77
HALL	1,65 m²	5,30
HALL	1,65 m²	5,30
INTERTRAVADO CINZA	88,95 m²	62,51
INTERTRAVADO CINZA	105,67 m²	42,41
INTERTRAVADO CINZA	233,57 m²	113,03
INTERTRAVADO TERRACOTA	399,62 m²	191,83
INTERTRAVADO TERRACOTA	99,18 m²	200,78
PISO LISO	538,78 m²	99,87
WC FEM.	3,00 m²	7,00
WC MASC.	3,00 m²	7,00
ÁREA ABERTA	24,41 m²	20,54

QUANTITATIVO DE PORTAS E GRADIS				
CÓD.	QT	LARGURA	ALTEURA	DESCRIÇÃO
P1	2	0,82	2,10	PORTA DE MADEIRA PARA BANHEIRO ACESSÍVEL, 1 FOLHA
P2	1	0,87	2,10	PORTA DE GIRO EM ALUMÍNIO

QUANTITATIVO DE JANELAS					
CÓD.	QT	LARGURA	ALTEURA	PEIT.	DESCRIÇÃO
J1	1	1,00	0,50	1,60	JANELA DE CORRER EM ALUMÍNIO E VIDRO
J2	2	1,00	0,60	1,60	JANELA BASCULANTE EM ALUMÍNIO E VIDRO
J3	1	2,00	1,10	0,95	JANELA DE ENROLAR EM ALUMÍNIO

Ivanildo Freitas de Oliveira  
Engenheiro Civil  
R.N. 102.091.134  
CREA/PA 30222



Ivanildo Brito de Oliveira  
 Engenheiro Civil  
 R.N. 122.599.1234  
 CREA-PI 30222  
 IANILDO FREITAS OLIVEIRA  
 Engenheiro Civil



Anotação de Responsabilidade Técnica - ART  
Lei nº 6.496, de 7 de dezembro de 1977  
Conselho Regional de Engenharia e Agronomia do Piauí

**CREA-PI**

**ART de Obra ou Serviço**  
**1920260026220**

## 1. Responsável Técnico

**IVANILDO FREITAS DE OLIVEIRA**Título profissional: **Engenheiro Civil**Empresa Contratada: **FREITAS & OLIVEIRA LTDA**RNP: **1915991234**Registro: **30222**Registro: **0000029760EMPI**

## 2. Dados do Contrato

Contratante: **MUNICIPIO DE SOCORRO DO PIAUI**CPF/CNPJ: **06553671000166**Logradouro: **RUA ODILON CLARO DE MOURA**Nº: **115**

Complemento:

Bairro: **CENTRO**Cidade: **SOCORRO DO PIAUI**UF: **PI**CEP: **64720-000**Contrato: **080/2025**

celebrado em

**10/06/2025**

Vinculado à ART:

Valor: R\$ **7.000,00**

Tipo de Contratante:

**PESSOA JURÍDICA DE DIREITO PÚBLICO**

Ação Institucional:

## 3. Dados da Obra/Serviço

Logradouro: **RUA PROJETADA SEIS**Nº: **SN**

Complemento:

Bairro: **POV TENDA**Cidade: **Socorro do Piauí**UF: **PI**CEP: **64720-000**Data de Início: **26/03/2026**

Previsão de Término:

**26/04/2026**

Coordenadas Geográficas:

**-7.816455, -42.580647**Finalidade: **CULTURAL**

Código:

Proprietário: **MUNICIPIO DE SOCORRO DO PIAUI**CPF/CNPJ: **06553671000166**

## 4. Atividade Técnica

**ELABORAÇÃO****Quantidade****Unidade**

ELABORAÇÃO DE ORÇAMENTO DE EDIFICAÇÃO DE ALVENARIA

1.835,1200

metro quadrado

PROJETO DE EDIFICAÇÃO DE ALVENARIA

1.835,1200

metro quadrado

Após a conclusão das atividades técnicas o profissional deverá proceder a baixa desta ART

## 5. Observações

ELABORAÇÃO DE PROJETO E ORÇAMENTOS PARA REFORMA DA PRAÇA DO POV TENDA - MUNICÍPIO DE SOCORRO DO PIAUÍ

## 6. Declarações

Acessibilidade: Declaro atendimento às regras de acessibilidade previstas nas normas técnicas da ABNT, na legislação específica e no Decreto nº 5.296, de 2 de dezembro de 2004.

## 7. Entidade de Classe

**Nenhuma**

## 8. Assinaturas

Declaro serem verdadeiras as informações acima

SOCORRO DO PIAUÍ - PI

26 de Março de 2026

Local

Data



Documento assinado eletronicamente com  
credenciais de login e senha por:  
IVANILDO FREITAS DE OLIVEIRA  
RNP: 1915991234  
Data: 26/03/26 15:45

IVANILDO FREITAS DE OLIVEIRA - CPF: 71505210372

MUNICIPIO DE SOCORRO DO PIAUI - CPF/CNPJ: 06553671000166

## 9. Informações

- A ART é válida somente quando quitada, mediante apresentação do comprovante do pagamento ou conferência no site do Crea-PI.
- A autenticidade deste documento pode ser verificada no site [www.crea-pi.org.br](http://www.crea-pi.org.br) ou [www.confea.org.br](http://www.confea.org.br)
- A guarda da via assinada da ART será de responsabilidade do profissional e do contratante com o objetivo de documentar o vínculo contratual.



[www.crea-pi.org.br](http://www.crea-pi.org.br) [art@crea-pi.org.br](mailto:art@crea-pi.org.br)  
tel: (86)2107-9292

