



EDITAL DE LICITAÇÃO

PROCESSO ADMINISTRATIVO

016/2026

CONCORRÊNCIA

001/2026

OBJETO:

CONTRATAÇÃO DE EMPRESA DE ENGENHARIA PARA EVENTUAL CONTRATAÇÃO DE SERVIÇOS DE MANUTENÇÃO PREVENTIVA E CORRETIVA EM PEQUENOS REPAROS EM PRÉDIOS PÚBLICOS, PAVIMENTAÇÕES, CANTEIROS CENTRAIS, PRAÇAS, PASSEIOS, QUADRAS, CAMPOS DE FUTEBOL, NO MUNICÍPIO DE BERTOLÍNIA- P

VALOR TOTAL DA CONTRATAÇÃO

R\$ 2.163.110,61 (dois milhões cento e sessenta e três mil cento e dez reais e sessenta e um centavos)

DATA LIMITE PARA ENVIO DE PROPOSTAS

DIA 13 de maio de 2026, às 08:00hs (Horário de Brasília)

DATA DA SESSÃO PÚBLICA E FASE DE LANCES

DIA 13 de maio de 2026 às 08:01hs (Horário de Brasília)

CRITÉRIO DE JULGAMENTO: MENOR PREÇO GLOBAL

PORTAL UTILIZADO: comprasbr.com.br

ENDEREÇO DO PORTAL: <https://comprasbr.com.br/>

E-MAIL: cpldebertolinia@gmail.com

AGENTE DE CONTRATAÇÃO: Joaquim Neto Rodrigues da Silva

AUTORIDADE COMPETENTE: Rodrigo da Rocha Martins

MAIS INFORMAÇÕES ACESSE:

www.bertolinia.pi.gov.br



CRITÉRIOS ESPECÍFICOS DA CONTRATAÇÃO

CRITÉRIO DE JULGAMENTO	MENOR PREÇO
FORMA DE ADJUDICAÇÃO	GLOBAL
MODO DE DISPUTA	ABERTO
INTERVALO ENTRE OS LANCES	R\$ 100,00 (cem reais)
REGIME DE EXECUÇÃO	EMPREITADA POR PREÇO GLOBAL
EXIGÊNCIA DE GARANTIA DE PROPOSTA	SIM
EXIGÊNCIA DE GARANTIA DE CONTRATO	NAO
PERMITE PARTICIPAÇÃO DE CONSÓRCIO	NÃO
HAVERÁ INVERSÃO A FASE DE HABILITAÇÃO?	SIM
PRAZO DE VALIDADE DA PROPOSTA	90 (noventa) DIAS

DOS BENEFÍCIOS ÀS MICROEMPRESAS E EMPRESAS DE PEQUENO PORTE

Itens destinados a participação exclusivamente para MEI/ME/EPP, cujo valor seja de até R\$ 80.000,00 (oitenta mil reais)? (Art. 48, I, Lei Complementar nº 123/2006)	NAO
Itens com reserva de cotas destinados a participação exclusivamente para MEI/ME/EPP? (Art. 48, III, Lei Complementar nº 123/06)	NAO





PREFEITURA MUNICIPAL DE

BERTOLÍNIA

TRABALHANDO POR AMOR A BERTOLÍNIA



DOS BENEFÍCIOS ÀS MICROEMPRESAS E EMPRESAS DE PEQUENO PORTE

Prioridade de contratação para MEI/ME/EPP sediadas local ou regionalmente, até o limite de 10% (dez por cento) do melhor preço válido?

(Art. 48, §3º, Lei Complementar nº 123/06)

NAO





CONCORRÊNCIA Nº 001/2026
PROCESSO ADMINISTRATIVO Nº 016/2026

O MUNICÍPIO DE Bertolândia - PI, TORNA PÚBLICO, PARA CONHECIMENTO DOS INTERESSADOS, QUE REALIZARÁ LICITAÇÃO NA MODALIDADE CONCORRÊNCIA, NA FORMA ELETRÔNICA, NOS TERMOS DA LEI Nº 14.133/2021, DA LEI COMPLEMENTAR Nº 123/2006, DECRETOS MUNICIPAIS, E DAS EXIGÊNCIAS ESTABELECIDAS NESTE EDITAL.

1. DO OBJETO.

1.1. O objeto da presente licitação é a escolha da proposta mais vantajosa para CONTRATAÇÃO DE EMPRESA DE ENGENHARIA PARA EVENTUAL CONTRATAÇÃO DE SERVIÇOS DE MANUTENÇÃO PREVENTIVA E CORRETIVA EM PEQUENOS REPAROS EM PRÉDIOS PÚBLICOS, PAVIMENTAÇÕES, CANTEIROS CENTRAIS, PRAÇAS, PASSEIOS, QUADRAS, CAMPOS DE FUTEBOL, NO MUNICÍPIO DE BERTOLÍNIA- P conforme condições, quantidades e exigências estabelecidas neste Edital e Projeto Básico.

1.2. O critério de julgamento adotado será o menor preço GLOBAL.

1.3. Na presente licitação, a fase de habilitação ANTECEDERÁ a fase de apresentação de propostas e lances e de julgamento, conforme artigo 17, inciso V, § 1º da Lei nº 14.133/2021.

1.4. Nos termos da Lei nº 14.133/2021, na qual se realiza primeiramente o julgamento das propostas para, somente após, proceder à análise da habilitação da licitante mais bem classificada, constitui a regra geral para os processos licitatórios (art. 17). No entanto, a própria legislação prevê a possibilidade de a fase de habilitação anteceder a fase de apresentação de propostas e lances e de julgamento, mediante justificativa técnica devidamente fundamentada e previsão expressa no edital, conforme dispõe o art. 17, § 1º.

1.4.1. Entre os principais fundamentos para essa escolha, destacam-se:





- Maior segurança jurídica e técnica na seleção das propostas: Ao verificar previamente a capacidade técnica e documental dos licitantes, a Administração garante que apenas empresas efetivamente aptas disputem o fornecimento do objeto, reduzindo riscos de desclassificações posteriores que comprometeriam a efetividade do certame.
- Histórico de processos com problemas na fase de habilitação: Em certames anteriores, observou-se a recorrência de propostas vantajosas apresentadas por empresas que, ao final, foram inabilitadas por não atenderem aos requisitos técnicos ou legais. Esse cenário resultou em atrasos processuais, necessidade de reavaliação de lances, e até mesmo anulação de etapas, o que comprometeu a eficiência da contratação.
- Prevenção à atuação de licitantes de fachada: Conforme alerta o jurista Marçal Justen Filho, há risco da participação de empresas sem capacidade real de execução, que se utilizam do certame para criar embaraços ou participar de maneira simulada. A análise prévia da habilitação funciona como um filtro eficaz contra tais práticas.

1.4.2. Ressalta-se que a presente justificativa atende aos requisitos legais exigidos pela nova Lei de Licitações, garantindo a transparência, a isonomia entre os licitantes e a adequação procedimental, sem prejuízo à competitividade do certame.

1.4.3. Dessa forma, a Administração Pública opta por adotar a inversão de fases neste processo, seguindo, assim, o rito com análise prévia da habilitação, nos termos da Lei nº 14.133/2021, com previsão expressa no edital. 1.5. O procedimento observará a seguinte ordem:

1.5. O procedimento observará a seguinte ordem:

- I Recebimento das propostas e dos documentos de habilitação;
- II Análise e julgamento da habilitação de todos os licitantes;
- III Fase de lances;
- IV Recebimento e julgamento das propostas apenas dos licitantes habilitados;
- V Fase de Recurso;
- VI Classificação final e adjudicação.





2. DOS RECURSOS ORÇAMENTÁRIOS

2.1. As despesas para atender a esta licitação estão programadas em dotação orçamentária própria, prevista no orçamento da União para o exercício de 2025, na classificação abaixo:

FPM, ICMS, RECURSOS PRÓPRIOS, FMS, FMAS, FUNDEB 30%

3. DO CREDENCIAMENTO

3.1. O Credenciamento será realizado no Compras BR que permite a participação dos interessados na modalidade LICITATÓRIA CONCORRÊNCIA, em sua FORMA ELETRÔNICA.

3.2. O cadastro deverá ser feito no Portal Compras BR, no sítio www.comprasbr.com.br;

3.3. O credenciamento junto ao provedor do sistema implica a responsabilidade do licitante ou de seu representante legal e a presunção de sua capacidade técnica para realização das transações inerentes a esta licitação.

3.4. O licitante responsabiliza-se exclusiva e formalmente pelas transações efetuadas em seu nome, assume como firmes e verdadeiras suas propostas e seus lances, inclusive os atos praticados diretamente ou por seu representante, excluída a responsabilidade do provedor do sistema ou do órgão ou entidade promotora da licitação por eventuais danos decorrentes de uso indevido das credenciais de acesso, ainda que por terceiros.

3.5. É de responsabilidade do cadastrado conferir a exatidão dos seus dados cadastrais e mantê-los atualizados junto aos órgãos responsáveis pela informação, devendo proceder, imediatamente, à correção ou à alteração dos registros tão logo identifique incorreção ou aqueles se tornem desatualizados.

3.5.1. A não observância do disposto no subitem anterior poderá ensejar desclassificação no momento da habilitação.

4. DA PARTICIPAÇÃO NA CONCORRÊNCIA.





4.1. Poderão participar desta Concorrência interessados cujo ramo de atividade seja compatível com o objeto desta licitação, e que estejam com Credenciamento regular no Compras BR.

4.2. Será concedido tratamento favorecido para as microempresas e empresas de pequeno porte, para as sociedades cooperativas mencionadas no artigo 34 da Lei nº 11.488/2007, para o microempreendedor individual - MEI, nos limites previstos da Lei Complementar nº 123/2006 e no artigo 4º da Lei nº 14.133/2021.

4.3. Não poderão participar desta licitação os interessados:

4.3.1. Proibidos de participar de licitações e celebrar contratos administrativos, na forma da legislação vigente;

4.3.2. Que não atendam às condições deste Edital e seu(s) anexo(s);

4.3.3. Estrangeiros que não tenham representação legal no Brasil com poderes expressos para receber citação e responder administrativa ou judicialmente;

4.3.4. Que se enquadrem nas vedações previstas nos artigos 9º e 14 da Lei nº 14.133/2021;

4.3.5. Que estejam sob falência, concurso de credores, concordata ou em processo de dissolução ou liquidação;

4.3.6. Organizações da Sociedade Civil de Interesse Público - OSCIP, atuando nessa condição (Acórdão nº 746/2014-TCU-Plenário).

4.4. A pessoa jurídica poderá participar da licitação em consórcio, observadas as regras do art. 15 da Lei nº 14.133/2021.

4.5. Como condição para participação na concorrência, a licitante assinalará “sim” ou “não” em campo próprio do sistema eletrônico, relativo às seguintes declarações:

4.5.1. Que cumpre os requisitos estabelecidos no artigo 3º da Lei Complementar nº 123/2006, estando apta a usufruir do tratamento favorecido estabelecido em seus arts. 42 a 49 e que não celebrou contratos com a Administração Pública cujos valores extrapolem a receita bruta máxima





admitida para fins de enquadramento como empresa de pequeno porte;

4.5.1.1. Nos itens exclusivos para participação de microempresas e empresas de pequeno porte, a assinalação do campo “não” impedirá o prosseguimento no certame;

4.5.1.2. Nos itens em que a participação não for exclusiva para microempresas e empresas de pequeno porte, a assinalação do campo “não” apenas produzirá o efeito de o licitante não ter direito ao tratamento favorecido previsto na Lei Complementar nº 123/2006, mesmo que microempresa, empresa de pequeno porte.

4.5.2. Que está ciente e concorda com as condições contidas no Edital e seus anexos;

4.5.3. Que cumpre os requisitos para a habilitação definidos no Edital e que a proposta apresentada está em conformidade com as exigências editalícias;

4.5.4. Que inexistem fatos impeditivos para sua habilitação no certame, ciente da obrigatoriedade de declarar ocorrências posteriores;

4.5.5. Que cumpre com a reserva de cargos prevista em lei para pessoa com deficiência ou para reabilitado da Previdência Social e que atendam às regras de acessibilidade previstas na legislação, conforme disposto no art. 93 da Lei nº 8.213/1991.

4.6. A declaração falsa relativa ao cumprimento de qualquer condição sujeitará o licitante às sanções previstas em lei e neste Edital.

5. DO ENVIO DA PROPOSTA E DOS VALORES INICIAIS.

5.1. Os licitantes encaminharão, exclusivamente por meio do sistema eletrônico, proposta com a descrição do objeto ofertado e o preço, até a data e o horário estabelecidos para abertura da sessão pública, quando, então, encerrar-se-á automaticamente a etapa de envio dessa documentação.

5.2. O envio da proposta ocorrerá por meio de chave de acesso e senha.





5.3. As Microempresas e Empresas de Pequeno Porte deverão encaminhar a documentação de habilitação, ainda que haja alguma restrição de regularidade fiscal e trabalhista, nos termos do art. 43, § 1º da LC nº 123/2006.

5.4. Incumbirá ao licitante acompanhar as operações no sistema eletrônico durante a sessão pública da Concorrência, ficando responsável pelo ônus decorrente da perda de negócios, diante da inobservância de quaisquer mensagens emitidas pelo sistema ou de sua desconexão.

5.5. Até a abertura da sessão pública, os licitantes poderão retirar ou substituir a proposta e os documentos de habilitação anteriormente inseridos no sistema;

5.6. Não será estabelecida, nessa etapa do certame, ordem de classificação entre as propostas apresentadas, o que somente ocorrerá após a realização dos procedimentos de negociação e julgamento da proposta.

5.7. O licitante enviará sua proposta mediante o preenchimento, no sistema eletrônico, dos seguintes campos:

5.7.1. Valor unitário e total para cada item ou lote de itens, em moeda corrente nacional;

5.7.2. Descrição detalhada do objeto, contendo as informações similares à especificação do Projeto básico, indicando-se, entre outras, as seguintes informações:

5.8. Nos valores propostos estarão inclusos todos os custos operacionais, encargos previdenciários, trabalhistas, tributários, comerciais e quaisquer outros que incidam direta ou indiretamente na prestação dos serviços, apurados mediante o preenchimento do modelo de Planilha de Custos e Formação de Preços, conforme anexo deste Edital.

5.9. O prazo de validade da proposta não será inferior a 90 DIAS, a contar da data de sua apresentação.





5.10. Por força da legislação vigente, será desclassificada Proposta Inicial que possua timbre, carimbo, informações do licitante em anexos que possam acompanhar a Proposta Inicial ou qualquer elemento que possa identificar o licitante, sem prejuízo das sanções previstas no Edital.

5.11. O descumprimento das regras supramencionadas pela Administração por parte dos contratados pode ensejar a responsabilização pelos órgãos de controle e, após o devido processo legal, gerar as seguintes consequências: assinatura de prazo para a adoção das medidas necessárias ao exato cumprimento da lei ou condenação dos agentes públicos responsáveis e da empresa contratada ao pagamento dos prejuízos ao erário, caso verificada a ocorrência

6. DA ABERTURA DA SESSÃO, CLASSIFICAÇÃO DAS PROPOSTAS E FORMULAÇÃO DE LANCES.

6.1. A abertura da presente licitação dar-se-á em sessão pública, por meio de sistema eletrônico, na data, horário e local indicados neste Edital.

6.2. A Agente de Contratação verificará as propostas apresentadas, desclassificando, desde logo, aquelas que não estejam em conformidade com os requisitos estabelecidos neste Edital, contenham vícios insanáveis ou não apresentem as especificações técnicas exigidas conforme art. 59 da Lei nº 14.133/2021.

6.2.1. Também será desclassificada a proposta que identifique o licitante.

6.2.2. A desclassificação será sempre fundamentada e registrada no sistema, com acompanhamento em tempo real por todos os participantes.

6.2.3. A não desclassificação da proposta não impede o seu julgamento definitivo em sentido contrário, levado a efeito na fase de aceitação.

6.3. O sistema ordenará automaticamente as propostas classificadas, sendo que somente estas participarão da fase de lances.





6.4. O sistema disponibilizará campo próprio para troca de mensagens entre o Agente de Contratação e os licitantes.

6.5. Iniciada a etapa competitiva, os licitantes deverão encaminhar lances exclusivamente por meio do sistema eletrônico, sendo imediatamente informados do seu recebimento e do valor consignado no registro.

6.5.1. O lance deverá ser ofertado de acordo com o tipo de licitação indicada no preâmbulo deste Edital.

6.6. Os licitantes poderão oferecer lances sucessivos, observando o horário fixado para abertura da sessão e as regras estabelecidas no Edital.

6.7. O licitante somente poderá oferecer lance de valor inferior ou percentual de desconto superior ao último por ele ofertado e registrado pelo sistema.

6.8. O intervalo mínimo de diferença de valores ou percentuais entre os lances, que incidirá tanto em relação aos lances intermediários quanto em relação à proposta que cobrir a melhor oferta deverá ser de R\$ 100,00 (cem reais).

6.9. Será adotado para o envio de lances na licitação o modo de disputa aberto, em que os licitantes apresentarão lances públicos e sucessivos, com prorrogações.

6.10. A etapa de lances da sessão pública terá duração de dez minutos e, após isso, será prorrogada automaticamente pelo sistema quando houver lance ofertado nos últimos dois minutos do período de duração da sessão pública.

6.11. A prorrogação automática da etapa de lances, de que trata o item anterior, será de dois minutos e ocorrerá sucessivamente sempre que houver lances enviados nesse período de prorrogação, inclusive no caso de lances intermediários.

6.12. Não havendo novos lances na forma estabelecida nos itens anteriores, a sessão pública encerrar-se-á automaticamente.





6.13. Encerrada a fase competitiva sem que haja a prorrogação automática pelo sistema, poderá o Agente de Contratação, assessorado pela equipe de apoio, justificadamente, admitir o reinício da sessão pública de lances, em prol da consecução do melhor preço.

6.15. Em caso de falha no sistema, os lances em desacordo com os subitens anteriores deverão ser desconsiderados pelo Agente de Contratação.

6.16. Não serão aceitos dois ou mais lances de mesmo valor, prevalecendo aquele que for recebido e registrado primeiro.

6.17. Durante o transcurso da sessão pública, os licitantes serão informados, em tempo real, do valor do menor lance registrado, vedada a identificação do licitante.

6.18. No caso de desconexão com o Agente de Contratação, no decorrer da etapa competitiva da Concorrência, o sistema eletrônico poderá permanecer acessível aos licitantes para a recepção dos lances.

6.19. Quando a desconexão do sistema eletrônico para o Agente de Contratação persistir por tempo superior a dez minutos, a sessão pública será suspensa e terá reinício somente após comunicação expressa do Agente de Contratação aos participantes do certame, publicada no <http://www.comprasbr.com.br>, quando serão divulgadas data e hora para a sua reabertura. E será reiniciada somente após decorridas vinte e quatro horas da comunicação do fato pelo Agente de Contratação aos participantes, no sítio eletrônico utilizado para divulgação.

6.20. Caso o licitante não apresente lances, concorrerá com o valor de sua proposta.

6.21. Em relação a itens não exclusivos para participação de microempresas e empresas de pequeno porte, uma vez encerrada a etapa de lances, será efetivada a verificação automática, junto à Receita Federal, do porte da entidade empresarial. O sistema identificará em coluna própria as microempresas e empresas de pequeno porte participantes, procedendo à comparação com os valores da primeira colocada, se esta for empresa de maior porte, assim como das demais classificadas, para o fim de aplicar-se o disposto nos arts. 44 e 45 da LC nº 123/2006, regulamentada





pelo Decreto nº 8.538/2015.

6.22. Nessas condições, as propostas de microempresas e empresas de pequeno porte que se encontrarem na faixa de até 5% (cinco por cento) acima da melhor proposta ou melhor lance serão consideradas empatadas com a primeira colocada.

6.23. A melhor classificada nos termos do item anterior terá o direito de encaminhar uma última oferta para desempate, obrigatoriamente em valor inferior ao da primeira colocada, no prazo de 5 (cinco) minutos controlados pelo sistema, contados após a comunicação automática para tanto.

6.24. Caso a microempresa ou a empresa de pequeno porte melhor classificada desista ou não se manifeste no prazo estabelecido, serão convocadas as demais licitantes microempresa e empresa de pequeno porte que se encontrem naquele intervalo de 5% (cinco por cento), na ordem de classificação, para o exercício do mesmo direito, no prazo estabelecido no subitem anterior.

6.25. No caso de equivalência dos valores apresentados pelas microempresas e empresas de pequeno porte que se encontrem nos intervalos estabelecidos nos subitens anteriores, será realizado sorteio entre elas para que se identifique aquela que primeiro poderá apresentar melhor oferta.

6.26. Quando houver propostas beneficiadas com as margens de preferência em relação ao produto estrangeiro, o critério de desempate será aplicado exclusivamente entre as propostas que fizerem jus às margens de preferência, conforme regulamento.

6.27. A ordem de apresentação pelos licitantes é utilizada como um dos critérios de classificação, de maneira que só poderá haver empate entre propostas iguais (não seguidas de lances), ou entre lances finais da fase fechada do modo de disputa aberto e fechado.

6.28. Em caso de empate entre duas ou mais propostas, serão utilizados os seguintes critérios de desempate, nesta ordem:

6.28.1. disputa final, hipótese em que os licitantes empatados poderão apresentar nova proposta em ato contínuo à classificação;





6.28.2. avaliação do desempenho contratual prévio dos licitantes;

6.28.3. desenvolvimento pelo licitante de ações de equidade entre homens e mulheres no ambiente de trabalho, conforme regulamento;

6.28.4. desenvolvimento pelo licitante de programa de integridade, conforme orientações dos órgãos de controle;

6.29. Persistindo o empate, será assegurada preferência, sucessivamente, aos bens e serviços produzidos ou prestados por:

6.29.1. empresas estabelecidas no território do Estado ou do Distrito Federal do órgão ou entidade da Administração Pública estadual ou distrital licitante ou, no caso de licitação realizada por órgão ou entidade de Município, no território do Estado em que este se localize;

6.29.2. empresas brasileiras;

6.29.3. empresas que invistam em pesquisa e no desenvolvimento de tecnologia no País;

6.29.4. empresas que comprovem a prática de mitigação, nos termos da Lei nº 12.187/2009.

6.30. Encerrada a etapa de envio de lances da sessão pública, o Agente de Contratação deverá encaminhar, pelo sistema eletrônico, contraproposta ao licitante que tenha apresentado o melhor preço, para que seja obtida melhor proposta, vedada a negociação em condições diferentes das previstas neste Edital.

6.30.1. A negociação será realizada por meio do sistema, podendo ser acompanhada pelos demais licitantes.

6.31. Após a negociação do preço, o Agente de Contratação iniciará a fase de Abertura de Vistas.

7. DA FASE DE ABERTURA DE VISTAS.





7.1. Após finalizada a fase de lances, o Agente de Contratação analisará a proposta na respectiva fase de Abertura de Vistas, que uma vez atendida as condições de julgamento, divulgará o vencedor provisório do certame.

7.2. Com base no Art. 34 da Lei 14.133/2021, como condição de parâmetro mínimo de exigência para esta licitação, deverá ser anexada, a proposta comercial inicial na condição de “catálogo”, com todas as especificações, planilhas e demais anexos contidos no respectivo Projeto Básico deste Edital, para efeito de julgamento das propostas.

7.3. A não apresentação da exigência acima, acarretará a desclassificação da proposta inicial apresentada, assim como os valores de lances efetivados na fase de lances iniciais, o que remeterá ao Agente de Contratação, a necessidade de chamar os licitantes remanescentes, na respectiva ordem de classificação na fase anterior.

7.5. Para efeito de classificação, a proposta inicial deverá obedecer aos seguintes regramentos:

- a) O Termo de Proposta, deverá conter o valor global, incluindo BDI, encargos sociais, taxas, impostos e emolumentos para a execução das obras objeto desta licitação, e deverá constituir-se no primeiro documento da Proposta Financeira;
- b) Cronograma Físico-Financeiro dos itens principais da planilha orçamentária constantes da descrição geral das obras, obedecendo as atividades e prazos, com os percentuais previstos mês a mês, observado o prazo de execução estabelecido neste Edital;
- c) Planilha de serviços e quantidades, de preços unitários e totais em real (R\$), na data da apresentação da PROPOSTA, com totais parciais e globais, com rigorosas especificações e quantitativos, incluindo suas respectivas composições dos preços unitários. E, ainda, observando que não poderão ser alterados os quantitativos previstos, como também, que os preços unitários propostos não poderão ser superiores aos preços unitários básicos integrante do Projeto Básico;
- d) A Proposta de Preços deverá contemplar todos os itens de serviços e fornecimentos descritos na Planilha de Preços Básicos, inclusive o BDI, sob pena de desclassificação da proposta.
- d) Deverá ser apresentada a Composição analítica de BDI – Bonificações e Despesas Indiretas,





contemplando todos os impostos, taxas e tributos conforme previsto na legislação vigente, e aplicado sobre os preços unitários propostos da obra. Lembrando que não poderão ser alterados as alíquotas dos impostos, e muito menos ser zerada a margem de LUCRO prevista.

e) Composição dos encargos Sociais, conforme tipo de desoneração especificada no Projeto Básico desta Licitação.

f) O prazo de validade das propostas será de 90 (noventa) dias contado a partir da data estabelecida para a entrega das mesmas, sujeita à revalidação por idêntico período.

g) É vedada a apresentação de preços unitários distintos para um mesmo serviço, devendo todos os componentes da proposta observar, obrigatoriamente, os coeficientes definidos no Projeto Básico.

h) A diferença entre o valor final proposto e o valor estimado pela Administração será considerada como coeficiente percentual de desconto, a ser aplicado de forma uniforme sobre todos os itens constantes da planilha orçamentária. Tal coeficiente permanecerá vigente durante toda a execução contratual, estendendo-se, inclusive, aos itens que vierem a ser acrescidos mediante celebração de termos aditivos.

7.6. A proposta inicial que não apresentar as especificações e exigências anteriormente informadas, será automaticamente desclassificada, sendo convocado o vencedor subsequente da fase de lances.

7.7. Na abertura de vistas, o agente de contratação irá analisar as condições de exigência pertinentes ao objeto e as exigências nele ressaltadas.

7.8. Também será analisada na fase de Abertura de Vistas, a respectiva exequibilidade do valor ofertado na fase de lances, o qual deverá obedecer aos critérios de aceitabilidade e classificação previstos no Edital.

7.9. A inexecuibilidade dos valores referentes a itens isolados da Planilha de Custos e Formação de Preços não caracteriza motivo suficiente para a desclassificação da proposta, desde que não contrariem exigências legais.





7.10. Será desclassificada a proposta que contiver vício insanável; que não obedecer às especificações técnicas pormenorizadas no edital ou apresentarem desconformidade com exigências do ato convocatório.

7.11. Será desclassificada a proposta ou o lance vencedor, que apresentar preço final superior ao preço máximo fixado (Acórdão nº 1455/2018 -TCU - Plenário), ou que apresentar preço manifestamente inexequível.

7.11.1. Considera-se inexequível a proposta de preços ou menor lance que for insuficiente para a cobertura dos custos da contratação, apresente preços global ou unitários simbólicos, irrisórios ou de valor zero, incompatíveis com os preços dos insumos e salários de mercado, acrescidos dos respectivos encargos, ainda que o ato convocatório da licitação não tenha estabelecido limites mínimos, exceto quando se referirem a materiais e instalações de propriedade do próprio licitante, para os quais ele renuncie a parcela ou à totalidade da remuneração.

7.12. Qualquer interessado poderá requerer que se realizem diligências para aferir a exequibilidade e a legalidade das propostas, devendo apresentar as provas ou os indícios que fundamentam a suspeita;

7.13. Propostas inferiores a 75% do valor do Projeto Básico será admitida situação de presunção inexequibilidade e terá necessidade de esclarecimentos complementares, através de diligências para que a licitante comprove a exequibilidade da proposta.

7.13.1. Caso a proposta apresentada contenha preço(s) unitário(s) com valor(es) inferior(es) a 75% do orçamento no Projeto Básico, será obrigatória a apresentação de justificativa e COMPROVAÇÃO de exequibilidade para cada um do(s) itens e/ou serviço(s) em questão, devidamente acompanhada dos documentos que lhe dão suporte.

7.13.2. Caso a proposta apresentada contenha preço(s) unitário(s) dos itens relevantes designados no projeto básico (Curva A) com valor(es) inferior(es) a 85% do orçamento no Projeto Básico, será obrigatória a apresentação de justificativa e COMPROVAÇÃO de exequibilidade para cada um do(s)





serviço(s) em questão, devidamente acompanhada dos documentos que lhe dão suporte.

7.14. O Agente de Contratação poderá convocar o licitante para enviar documento digital complementar, por meio de funcionalidade disponível no sistema, no prazo de 02 (duas) horas, sob pena de não aceitação da proposta.

7.14.1. O prazo estabelecido poderá ser prorrogado pelo Agente de Contratação por solicitação escrita e justificada do licitante, formulada antes de findo o prazo, e formalmente aceita pelo Agente de Contratação.

7.15. Se a proposta ou lance vencedor for desclassificado, o Agente de Contratação examinará a proposta ou lance subsequente, e, assim sucessivamente, na ordem de classificação.

7.16. Havendo necessidade, o Agente de Contratação suspenderá a sessão, informando no “chat” a nova data e horário para a sua continuidade.

7.17. O Agente de Contratação solicitará ao licitante mais bem classificado que, no prazo de 02 (duas) horas, envie a proposta readequada ao último lance ofertado após a negociação realizada, acompanhada da garantia de proposta de 1%, como condição de pré-habilitação nos termos do art. 58, da lei 14.133, ficando vedada o envio de documentação via e-mail.

8. DA HABILITAÇÃO.

8.1. COMO CONDIÇÃO PRÉVIA AO EXAME DA DOCUMENTAÇÃO DE HABILITAÇÃO DO LICITANTE DETENTOR DA PROPOSTA CLASSIFICADA EM PRIMEIRO LUGAR, O AGENTE DE CONTRATAÇÃO VERIFICARÁ O EVENTUAL DESCUMPRIMENTO DAS CONDIÇÕES DE PARTICIPAÇÃO, ESPECIALMENTE QUANTO À EXISTÊNCIA DE SANÇÃO QUE IMPEÇA A PARTICIPAÇÃO NO CERTAME OU A FUTURA CONTRATAÇÃO, MEDIANTE A CONSULTA AOS DOCUMENTOS INSERIDOS NO PORTAL DE COMPRAS PÚBLICAS, E AINDA NOS SEGUINTE CADASTROS:

8.1.1. Cadastro Nacional de Empresas Inidôneas e Suspensas – CEIS e o Cadastro de (www.portaldatransparencia.gov.br/);





8.1.2. Cadastro Nacional de Condenações Cíveis por Atos de Improbidade Administrativa, mantido pelo Conselho Nacional (www.cnj.jus.br/improbidade_adm/consultar_requerido.php). de Justiça

8.1.3. Lista de Inidôneos, mantida pelo Tribunal de Contas da União – TCU <https://contas.tcu.gov.br/ords/f?p=1660:3:0>

8.1.4. A consulta aos cadastros será realizada em nome da empresa licitante e também de seu sócio majoritário, por força do artigo 12 da Lei nº 8.429/1992, que prevê, dentre as sanções impostas ao responsável pela prática de ato de improbidade administrativa, a proibição de contratar com o Poder Público, inclusive por intermédio de pessoa jurídica da qual seja sócio majoritário.

8.1.4.1. Caso conste na Consulta de Situação do Fornecedor a existência de Ocorrências Impeditivas Indiretas, o gestor diligenciará para verificar se houve fraude por parte das empresas apontadas no Relatório de Ocorrências Impeditivas Indiretas.

8.1.4.2. A tentativa de burla será verificada por meio dos vínculos societários, linhas de fornecimento similares, dentre outros.

8.1.4.3. O licitante será convocado para manifestação previamente à sua desclassificação.

8.1.5. Constatada a existência de sanção, o Agente de Contratação reputará o licitante inabilitado, por falta de condição de participação.

8.1.6. No caso de inabilitação, haverá nova verificação, pelo sistema, da eventual ocorrência do empate ficto, previsto nos arts. 44 e 45 da Lei Complementar nº 123/ 2006, seguindo-se a disciplina antes estabelecida para aceitação da proposta subsequente.

8.2. Os documentos necessários e suficiente para demonstrar a capacidade do licitante de realizar o objeto da licitação, serão exigidos para fins de habilitação, e deveram ser enviados, exclusivamente via plataforma, no momento do cadastro da proposta junto ao sistema, ficando vedado o envio de documentos via e-mail.





8.3. Havendo a necessidade de envio de documentos de habilitação complementares, necessários à confirmação daqueles exigidos neste Edital e já apresentados, o licitante será convocado a encaminhá-los, em formato digital, via sistema, no prazo de 02 (duas) horas sob pena de inabilitação.

8.4 HABILITAÇÃO JURÍDICA:

8.4.1. No caso de empresário individual: inscrição no Registro Público de Empresas Mercantis, a cargo da Junta Comercial da respectiva sede;

8.4.2. Em se tratando de microempreendedor individual – MEI: Certificado da Condição de Microempreendedor Individual - CCMEI, cuja aceitação ficará condicionada à verificação da autenticidade no sítio www.portaldoempreendedor.gov.br;

8.4.3. No caso de sociedade empresária ou empresa individual de responsabilidade limitada - EIRELI: ato constitutivo, estatuto ou contrato social em vigor, devidamente registrado na Junta Comercial da respectiva sede, acompanhado de documento comprobatório de seus administradores;

8.4.4. Inscrição no Registro Público de Empresas Mercantis onde opera, com averbação no Registro onde tem sede a matriz, no caso de ser o participante sucursal, filial ou agência;

8.4.5. No caso de sociedade simples: inscrição do ato constitutivo no Registro Civil das Pessoas Jurídicas do local de sua sede, acompanhada de prova da indicação dos seus administradores;

8.4.6. No caso de cooperativa: ata de fundação e estatuto social em vigor, com a ata da assembleia que o aprovou, devidamente arquivado na Junta Comercial ou inscrito no Registro Civil das Pessoas Jurídicas da respectiva sede, bem como o registro de que trata o art. 107 da Lei nº 5.764, de 1971;

8.4.7. No caso de empresa ou sociedade estrangeira em funcionamento no País: decreto de autorização;

8.4.8. Os documentos acima deverão estar acompanhados de todas as alterações ou da consolidação respectiva;

8.5 HABILITAÇÃO FISCAL, SOCIAL E TRABALHISTA:





8.5.1. Prova de inscrição no Cadastro Nacional de Pessoas Jurídicas (CNPJ) ou no Cadastro de Pessoas Físicas (CPF), conforme o caso;

8.5.2. Prova de inscrição no cadastro de contribuintes estadual e/ou municipal, se houver relativo ao domicílio ou sede do licitante, pertinente ao seu ramo de atividade e compatível com o objeto contratual;

8.5.3. Prova de regularidade fiscal perante a Fazenda Nacional para pessoa física e pessoa jurídica, mediante apresentação de certidão expedida conjuntamente pela Secretaria da Receita Federal do Brasil (RFB) e pela Procuradoria-Geral da Fazenda Nacional (PGFN), referente a todos os créditos tributários federais e à Dívida Ativa da União (DAU) por elas administrados, inclusive aqueles relativos à Seguridade Social, nos termos da Portaria Conjunta nº 1.751, de 02/10/2014, do Secretário da Receita Federal do Brasil e da Procuradora-Geral da Fazenda Nacional, relativo à Pessoa Física e Pessoa Jurídica.

8.5.4. Prova de regularidade com o Fundo de Garantia do Tempo de Serviço (FGTS);

8.5.5. Prova de inexistência de débitos inadimplidos perante a justiça do trabalho, mediante a apresentação de certidão negativa ou positiva com efeito de negativa, nos termos do Título VII-A da Consolidação das Leis do Trabalho, aprovada pelo Decreto-Lei nº 5.452/1943;

8.5.6. Prova de regularidade junto à Fazenda Estadual, através da Certidão Negativa conjunta junto aos Tributos Estaduais, emitida pela Secretaria da Fazenda Estadual onde a empresa for sediada;

8.5.7. Prova de regularidade junto à Fazenda Municipal, através da Certidão Negativa junto aos Tributos Municipais, emitida pela Secretaria da Fazenda Municipal onde a empresa for sediada;

8.5.8. Caso o licitante detentor do menor preço seja qualificado como microempresa ou empresa de pequeno porte deverá apresentar toda a documentação exigida para efeito de comprovação de regularidade fiscal, mesmo que esta apresente alguma restrição, sob pena de inabilitação.





8.5.9. Comprovação de que cumpre as exigências de reserva de cargos para pessoa com deficiência e para reabilitado da Previdência Social, previstas em lei e em outras normas específicas, mediante apresentação da Certidão de Regularidade na Contratação de Pessoas com Deficiência e Reabilitados da Previdência Social;

8.6. HABILITAÇÃO ECONÔMICO-FINANCEIRA.

8.6.1. Certidão Negativa de falência, de concordata, de recuperação judicial ou extrajudicial (Lei nº 11.101/2005) pessoa física e pessoa jurídica, expedida pelo distribuidor da sede da empresa e da pessoa física, datado dos últimos 30 (trinta) dias, ou que esteja dentro do prazo de validade expresso na própria Certidão;

8.6.2. No caso de certidão positiva de recuperação judicial ou extrajudicial, o licitante deverá apresentar a comprovação de que o respectivo plano de recuperação foi acolhido judicialmente, na forma do art. 58, da Lei n.º 11.101, de 09 de fevereiro de 2005, sob pena de inabilitação, devendo, ainda, comprovar todos os demais requisitos de habilitação.

8.6.3. Balanço patrimonial e demonstrações contábeis dos dois últimos exercícios social, já exigíveis e apresentados na forma da lei, que comprovem a boa situação financeira da empresa, vedada a sua substituição por balancetes ou balanços provisórios, podendo ser atualizados por índices oficiais quando encerrado há mais de 3 (três) meses da data de apresentação da proposta;

8.6.3.1. No caso de empresa constituída no exercício social vigente, admite-se a apresentação de balanço patrimonial e demonstrações contábeis referentes ao período de existência da sociedade;

8.6.3.2. É admissível o balanço intermediário, se decorrer de lei ou contrato social/estatuto social.

8.6.4. A comprovação da situação financeira da empresa será constatada mediante obtenção de índices de Liquidez Geral (LG), Solvência Geral (SG) e Liquidez Corrente (LC), superiores a 1 (hum) resultantes da aplicação das fórmulas:

LG =

Ativo Circulante + Realizável a Longo Prazo





Passivo Circulante + Passivo Não Circulante

Ativo Total

$SG = \frac{\text{Ativo Total}}{\text{Passivo Circulante} + \text{Passivo Não Circulante}}$

Ativo Circulante

$LC = \frac{\text{Ativo Circulante}}{\text{Passivo Circulante}}$

8.6.5. As empresas que apresentarem resultado inferior ou igual a 1 (um) em qualquer dos índices de Liquidez Geral (LG), Solvência Geral (SG) e Liquidez Corrente (LC), deverão comprovar, considerados os riscos para a Administração, e, a critério da autoridade competente, o capital mínimo ou o patrimônio líquido mínimo de 10% (dez por cento) do valor estimado da contratação ou do item pertinente.

8.6.6. As licitantes deverão ainda complementar a comprovação da qualificação econômico-financeira por meio de comprovação de patrimônio líquido de 10% (dez por cento) do valor estimado da contratação, por meio da apresentação do balanço patrimonial e demonstrações contábeis do último exercício social, apresentados na forma da lei, vedada a substituição por balancetes ou balanços provisórios, podendo ser atualizados por índices oficiais quando encerrados há mais de 3 (três) meses da data da apresentação da proposta.

8.6.7. Garantia da proposta: Conforme o estabelecido no artigo 58, § 1º da Lei Federal n.º 14.133/2021, no importe de 1% (um por cento) do valor estimado para a contratação, que deverá estar em nome do Município.

8.6.7.1. Os licitantes deverão apresentar comprovante da referida garantia da proposta sob uma das modalidades, nos termos do art. 96, da Lei n.º 14.133/2021:

a) caução em dinheiro ou em títulos da dívida pública emitidos sob a forma escritural, mediante registro em sistema centralizado de liquidação e de custódia autorizado pelo Banco Central do Brasil, e avaliados por seus valores econômicos, conforme definido pelo Ministério da Economia;

b) seguro-garantia;





c) fiança bancária emitida por banco ou instituição financeira devidamente autorizada a operar no País pelo Banco Central do Brasil;

d) título de capitalização custeado por pagamento único, com resgate pelo valor total. (Incluído pela Lei nº 14.770, de 2023), acompanhado de anuência da Instituição Financeira.

8.6.7.2. Em caso de caução em dinheiro, o depósito deverá ser feito em conta própria fornecida pela Secretaria de Finanças do Município, sendo que garantia de proposta será devolvida aos licitantes no prazo de 10 (dez) dias úteis, contado da assinatura do contrato ou da data em que for declarada fracassada a licitação.

8.6.8. Declaração de Capacidade financeira, obrigatoriamente em papel timbrado da empresa, apresentando as demonstrações contábeis do último exercício social, devidamente assinada pelo Representante Legal da Empresa e pelo Contador responsável.

8.7. QUALIFICAÇÃO TÉCNICA.

8.7.1. Registro ou inscrição da empresa licitante no CREA (Conselho Regional de Engenharia e Agronomia) e/ou CAU (Conselho de Arquitetura e Urbanismo), conforme as áreas de atuação previstas no Projeto Básico, em plena validade.

8.7.3. Quanto à capacitação técnico-profissional: comprovação da empresa licitante de possuir em seu quadro, profissional (is) de nível superior ou outro(s) reconhecido(s) pelo CREA, CAU, ou CRT.

8.7.6. A comprovação do vínculo do(s) profissional(is), do quadro da licitante, será comprovada mediante a apresentação dos documentos a seguir:

8.7.6.1. Empregado: Cópia do livro de registro de empregado registrado na Delegacia Regional do Trabalho - DRT ou cópia da Carteira de Trabalho e Previdência Social – CTPS anotada ou ainda, contrato de prestação de serviços, na forma da legislação trabalhista;

8.7.6.2. Sócio: Contrato Social devidamente registrado no órgão competente;





8.7.6.3. Diretor: Cópia do Contrato Social, em se tratando de firma individual ou limitada ou cópia da ata de eleição devidamente publicada na imprensa, em se tratando de sociedade anônima;

8.7.6.4. Profissional Autônomo: Cópia do contrato de prestação de serviços, devidamente assinado pelas partes e com firmas reconhecidas;

8.7.6.5. Responsável Técnico: Além da cópia da Certidão expedida pelo CREA, CAU ou CRT da sede ou filial da licitante onde consta o registro do profissional como responsável técnico, deverá comprovar o vínculo em uma das formas contidas do subitem retro.

8.7.7. Caso a licitante seja sociedade cooperativa, os responsáveis técnicos e/ou membros da equipe técnica devem ser cooperados, demonstrando-se tal condição através da apresentação das respectivas atas de inscrição, da comprovação da integralização das respectivas quotas-partes e de três registros de presença desses cooperados em assembleias gerais ou nas reuniões seccionais, bem como da comprovação de que estão domiciliados em localidade abrangida na definição do artigo 4º, inciso XI, da Lei nº 5.764, de 1971.

8.7.8. Os profissionais indicados pelo licitante para fins de comprovação da capacitação técnico-profissional deverão participar da obra ou serviço objeto desta licitação, admitindo-se a substituição por profissionais de experiência equivalente ou superior, desde que aprovado pela Contratante.

8.7.9. Quanto à capacitação técnico-operacional: comprovação pela proponente de ter executado, em nome da empresa, a qualquer tempo, serviços/obras compatíveis com o objeto desta licitação, através de certidões e/ou atestado(s), em nome da própria licitante (empresa).

8.8. DOCUMENTAÇÃO COMPLEMENTAR

8.8.1. Declaração em modelo próprio que não emprega menor de 18 anos em trabalho noturno, perigoso ou insalubre e não emprega menor de 16 anos, salvo menor, a partir de 14 anos, na condição de aprendiz, nos termos do artigo 7º, XXXIII, da Constituição Federal de 1998;

8.8.2. Declaração em modelo próprio que a proposta foi elaborada de forma independente;





8.8.3. Declaração em modelo próprio que não possui, em sua cadeia produtiva, empregados executando trabalho degradante ou forçado, observando o disposto nos incisos III e IV do art. 1º e no inciso III do art. 5º da Constituição Federal; 8.9. O Agente de Contratação fará a análise dos documentos de habilitação do licitante vencedor momento que será franqueada vista aos interessados após a análise será aberto o prazo para manifestação da intenção de interposição de recurso.

8.10. A existência de restrição relativamente à regularidade fiscal e trabalhista não impede que a licitante qualificada como microempresa ou empresa de pequeno porte seja declarada vencedora, uma vez que atenda a todas as demais exigências do edital.

8.11. A declaração do vencedor acontecerá no momento imediatamente posterior à fase de habilitação.

8.12. Caso a proposta mais vantajosa seja ofertada por licitante qualificada como microempresa ou empresa de pequeno porte, e uma vez constatada a existência de alguma restrição no que tange à regularidade fiscal e trabalhista, a mesma será convocada para, no prazo de 5 (cinco) dias úteis, após a declaração do vencedor, comprovar a regularização. O prazo poderá ser prorrogado por igual período, a critério da administração pública, quando requerida pelo licitante, mediante apresentação de justificativa.

8.13. A não-regularização fiscal e trabalhista no prazo previsto no subitem anterior acarretará a inabilitação do licitante, sem prejuízo das sanções previstas neste Edital, sendo facultada a convocação dos licitantes remanescentes, na ordem de classificação. Se, na ordem de classificação, seguir-se outra microempresa, empresa de pequeno porte ou sociedade cooperativa com alguma restrição na documentação fiscal e trabalhista, será concedido o mesmo prazo para regularização.

8.14. Havendo necessidade de analisar minuciosamente os documentos exigidos, o Agente de Contratação suspenderá a sessão, informando no “chat” a nova data e horário para a continuidade da mesma. 8.15. Será inabilitado o licitante que não comprovar sua habilitação, seja por não





apresentar quaisquer dos documentos exigidos, ou apresentá-los em desacordo com o estabelecido neste Edital.

8.16. Nos itens não exclusivos a microempresas e empresas de pequeno porte, em havendo inabilitação, haverá nova verificação, pelo sistema, da eventual ocorrência do empate ficto, previsto nos artigos 44 e 45 da LC nº 123/2006, seguindo-se a disciplina antes estabelecida para aceitação da proposta subsequente.

8.17. Constatado o atendimento às exigências de habilitação fixadas no Edital, o licitante será declarado vencedor.

9. DO TRATAMENTO DIFERENCIADO ÀS MICROEMPRESAS, EMPRESAS DE PEQUENOS PORTE

9.1. O tratamento diferenciado conferido às empresas de pequeno porte, às microempresas e às cooperativas de que tratam a Lei Complementar 123, de 14 de dezembro de 2006 e a Lei 11.488, de 15 de junho de 2007, deverá seguir o procedimento descrito a seguir:

9.2. Os licitantes deverão indicar no sistema eletrônico de licitações, antes do encaminhamento da proposta eletrônica de preços, a sua condição de microempresa, empresa de pequeno porte ou cooperativa.

9.3. O licitante que não informar sua condição antes do envio das propostas perderá o direito ao tratamento diferenciado.

9.4. Ao final da sessão pública de disputa de lances, o sistema eletrônico detectará automaticamente as situações de empate a que se referem os §§ 1o e 2o do art. 44 da Lei Complementar 123/2006, de 14 de dezembro de 2006.

9.5. Considera-se empate aquelas situações em que as propostas apresentadas pelas microempresas, empresas de pequeno porte e cooperativas sejam iguais ou até 5% (cinco por cento) superiores à proposta mais bem classificada, quando esta for proposta de licitante não enquadrado





como microempresa, empresa de pequeno porte ou cooperativa.

9.6. Não ocorre empate quando a detentora da proposta mais bem classificada possuir a condição de microempresa, empresa de pequeno porte ou cooperativa. Nesse caso, o agente de contratação convocará a arrematante a apresentar os documentos de habilitação, na forma dos itens 12.2 e 13.0 deste edital.

9.7. Caso ocorra a situação de empate descrita no item 14.1.2.1, o agente de contratação convocará o representante da empresa de pequeno porte, da microempresa ou da cooperativa mais bem classificada, imediatamente e por meio do sistema eletrônico, a ofertar lance inferior ao menor lance registrado para o item no prazo de cinco minutos.

9.8. Caso a licitante convocada não apresente lance inferior ao menor valor registrado no prazo acima indicado, as demais microempresas, empresas de pequeno porte ou cooperativas que porventura possuam lances ou propostas, deverão ser convocadas, na ordem de classificação, a ofertar lances inferiores à menor proposta.

9.9. A microempresa, empresa de pequeno porte ou cooperativa que primeiro apresentar lance inferior ao menor lance ofertado na sessão de disputa será considerada arrematante pelo agente de contratação, que encerrará a disputa do item na sala virtual, e que deverá apresentar a documentação de habilitação e da proposta de preços.

9.10. O não oferecimento de lances no prazo específico destinado a cada licitante produz a preclusão do direito de apresentá-los. Os lances apresentados em momento inadequado, antes do início do prazo específico ou após o seu término serão considerados inválidos

9.11. Caso a proposta inicialmente mais bem classificada, de licitante não enquadrado como microempresa, empresa de pequeno porte ou cooperativa, seja desclassificada pelo agente de contratação, por desatendimento ao edital, essa proposta não é mais considerada como parâmetro para o efeito do empate de que trata esta cláusula.





9.12. Para o efeito do empate, no caso da desclassificação de que trata o item anterior, a melhor proposta passa a ser a da próxima licitante não enquadrada como microempresa, empresa de pequeno porte ou cooperativa.

9.13. No caso de o sistema eletrônico não convocar automaticamente a microempresa, empresa de pequeno porte ou cooperativa, o agente de contratação fará através do “chat de mensagens”.

9.14. A partir da convocação, a microempresa, empresa de pequeno porte ou cooperativa, terá, caso o agente de contratação ache necessário, até 24 (vinte e quatro) horas para oferecer proposta inferior à então mais bem classificada, através do “chat de mensagens”, sob pena de preclusão de seu direito.

9.15. Caso a microempresa, empresa de pequeno porte ou cooperativa exercite o seu direito de apresentar proposta inferior a mais bem classificada, terá, a partir da apresentação desta no “chat de mensagens”, oportunidade para encaminhar a documentação de habilitação e proposta de preços.

9.16. O julgamento da habilitação das microempresas, empresas de pequeno porte e cooperativas obedecerá aos critérios gerais definidos neste edital, observadas as particularidades de cada pessoa jurídica.

9.17. Havendo alguma restrição na comprovação da regularidade fiscal, será assegurado às microempresas, empresas de pequeno porte e cooperativas um prazo adicional de 05 (cinco) dias úteis para a regularização da documentação, contados a partir da notificação da irregularidade pelo agente de contratação. O prazo de 05 (cinco) dias úteis poderá ser prorrogado por igual período se houver manifestação expressa do interessado antes do término do prazo inicial.

10. DOS RECURSOS.

10.1. Declarado o vencedor e decorrida a fase de regularização fiscal e trabalhista da licitante qualificada como microempresa ou empresa de pequeno porte, se for o caso, deverá o licitante interessado manifestar, imediatamente, a sua intenção de recorrer, em campo próprio do sistema.





10.2. O recorrente terá, a partir de então, o prazo 3 (três) dias úteis para apresentar as razões, pelo sistema eletrônico, ficando os demais licitantes, desde logo, intimados para, querendo, apresentarem contrarrazões também pelo sistema eletrônico, em outros 3 (três) dias úteis, que começarão a contar do término do prazo do recorrente, sendo-lhes assegurada vista imediata dos elementos indispensáveis à defesa de seus interesses

10.3. O acolhimento do recurso invalida tão somente os atos insuscetíveis de aproveitamento.

10.4. Os autos do processo permanecerão com vista franqueada aos interessados, no endereço constante neste Edital.

11. DA REABERTURA DA SESSÃO PÚBLICA.

11.1. A sessão pública poderá ser reaberta:

11.1.1. Nas hipóteses de provimento de recurso que leve à anulação de atos anteriores à realização da sessão pública precedente ou em que seja anulada a própria sessão pública, situação em que serão repetidos os atos anulados e os que dele dependam.

11.1.2. Quando houver erro na aceitação do preço melhor classificado ou quando o licitante declarado vencedor não assinar o contrato, não retirar o instrumento equivalente ou não comprovar a regularização fiscal e trabalhista, nos termos do art. 43, §1º da LC nº 123/2006. Nessas hipóteses, serão adotados os procedimentos imediatamente posteriores ao encerramento da etapa de lances.

11.2. Todos os licitantes remanescentes deverão ser convocados para acompanhar a sessão reaberta.

11.2.1. A convocação se dará por meio do sistema eletrônico (“chat”).

12. DA ADJUDICAÇÃO E HOMOLOGAÇÃO.





12.1. Julgados os recursos, constatada a regularidade dos atos praticados, a Autoridade Superior adjudicará e homologará a licitação.

13. DA GARANTIA DE EXECUÇÃO.

13.1. Não será exigida a prestação de garantia na presente contratação.

14. DO TERMO DE CONTRATO OU INSTRUMENTO EQUIVALENTE

14.1. Após a homologação da licitação, em sendo realizada a contratação, será firmado Termo de Contrato ou emitido instrumento equivalente.

14.2. O adjudicatário terá o prazo de 02 dias úteis, contados a partir da data de sua convocação, para assinar o Termo de Contrato ou aceitar instrumento equivalente, conforme o caso (Nota de Empenho/Carta Contrato/Autorização), sob pena de decair do direito à contratação, sem prejuízo das sanções previstas neste Edital.

15.2.1. Alternativamente à convocação para comparecer perante o órgão ou entidade para a assinatura do Termo de Contrato ou aceite do instrumento equivalente, a Administração poderá encaminhá-lo para assinatura ou aceite da Adjudicatária, mediante correspondência postal com aviso de recebimento (AR) ou meio eletrônico, para que seja assinado ou aceito no prazo de 02 dias, a contar da data de seu recebimento.

15.2.2. O prazo previsto no subitem anterior poderá ser prorrogado, por igual período, por solicitação justificada do adjudicatário e aceita pela Administração

14.3. O Aceite da Nota de Empenho ou do instrumento equivalente, emitida à empresa adjudicada, implica no reconhecimento de que:

15.3.3. Referida Nota está substituindo o contrato, aplicando-se à relação de negócios ali estabelecida as disposições da Lei nº 14.133/2021;

15.3.2. A contratada se vincula à sua proposta e às previsões contidas no edital e seus anexos;





15.3.3. A contratada reconhece que as hipóteses de rescisão são aquelas previstas no artigo 137 da Lei nº 14.133/2021 e reconhece os direitos da Administração previstos nos artigos 138 e 139 da mesma Lei.

15.4. O prazo de vigência da contratação é o estabelecido no Projeto Básico.

15.5. Previamente à contratação a Administração realizará consultas para identificar possível suspensão temporária de participação em licitação, no âmbito do órgão ou entidade, proibição de contratar com o Poder Público, bem como ocorrências impeditivas indiretas, observado o disposto no art. 29, da Instrução Normativa nº 03/2018, e nos termos do art. 6º, III, da Lei nº 10.522/2002, consulta prévia ao CADIN.

15.6. Na assinatura do contrato, será exigida a comprovação das condições de habilitação consignadas neste Edital, as quais deverão ser mantidas pelo licitante durante a vigência do contrato.

15.6.1. Na hipótese de irregularidade, o contratado deverá regularizar a sua situação perante o cadastro no prazo de até 05 (cinco) dias úteis, sob pena de aplicação das penalidades previstas no edital e anexos.

15.8. Na hipótese de o vencedor da licitação não comprovar as condições de habilitação consignadas no edital ou se recusar a assinar o contrato ou a ata de registro de preços, a Administração, sem prejuízo da aplicação das sanções das demais cominações legais cabíveis a esse licitante, poderá convocar outro licitante, respeitada a ordem de classificação, para, após a comprovação dos requisitos para habilitação, analisada a proposta e eventuais documentos complementares e, feita a negociação, assinar o contrato ou a ata de registro de preços.

15. DO REAJUSTAMENTO EM SENTIDO GERAL.





15.1. As regras acerca do reajustamento em sentido geral do valor contratual serão regidas pelas normas da lei 14.133/21.

16. DO RECEBIMENTO DO OBJETO E DA FISCALIZAÇÃO.

16.1. Os critérios de recebimento e aceitação do objeto e de fiscalização estão previstos no contrato.

17. DAS OBRIGAÇÕES DA CONTRATANTE E DA CONTRATADA.

17.1. As obrigações da Contratante e da Contratada são as estabelecidas na Minuta do Contrato.

18. DO PAGAMENTO.

18.1. As regras acerca do pagamento são as estabelecidas na minuta do contrato, anexo a este Edital.

19. DAS SANÇÕES ADMINISTRATIVAS.

19.1. Comete infração administrativa, nos termos da Lei nº 14.133/2021, o licitante/adjudicatário que:

19.1.1. Der causa à inexecução parcial ou total do contrato;

19.1.2. Deixar de entregar os documentos exigidos no certame;

19.1.3. Não mantiver a proposta, salvo em decorrência de fato superveniente devidamente justificado;

19.1.4. Não assinar o termo de contrato ou aceitar/retirar o instrumento equivalente, quando convocado dentro do prazo de validade da proposta;

19.1.5. Ensejar o retardamento da execução ou entrega do objeto da licitação sem motivo justificado;





19.1.6. Apresentar declaração ou documentação falsa;

19.1.7. Fraudar a licitação ou praticar ato fraudulento na execução do contrato;

19.1.8. Comportar-se de modo inidôneo ou cometer fraude de qualquer natureza;

19.1.9. Praticar atos ilícitos com vistas a frustrar os objetivos da licitação;

19.1.10. Praticar ato lesivo previsto no art. 5º da Lei nº 12.846/2013.

21.2. O licitante/adjudicatário que cometer qualquer das infrações discriminadas nos subitens anteriores ficará sujeito, sem prejuízo da responsabilidade civil e criminal, às seguintes sanções:

a) Advertência por escrito;

b) Multa;

c) Impedimento de licitar e contratar;

d) Declaração de inidoneidade para licitar ou contratar.

21.3. A penalidade de multa pode ser aplicada cumulativamente com as demais sanções.

21.4. Do ato que aplicar a penalidade caberá recurso, no prazo de 15 (quinze) dias úteis, a contar da ciência da intimação, podendo a autoridade que tiver proferido o ato reconsiderar sua decisão ou, no prazo de 05 (cinco) dias encaminhá-lo devidamente informado para a apreciação e decisão superior, no prazo de 20 (vinte) dias úteis.

21.5. Serão publicadas na Imprensa Oficial, as sanções administrativas previstas no ITEM 17.2, c, d, deste edital, inclusive a reabilitação perante a Administração Pública.

21.6. DA FRAUDE E DA CORRUPÇÃO - Os licitantes e o contratado devem observar e fazer observar, por seus fornecedores e subcontratados, se admitida à subcontratação, o mais alto padrão de ética durante todo o processo de licitação, de contratação e de execução do objeto contratual.





21.6.1. PARA OS PROPÓSITOS DESTA CLÁUSULA, DEFINEM-SE AS SEGUINTE PRÁTICAS:

- a) PRÁTICA CORRUPTA: Oferecer, dar, receber ou solicitar, direta ou indiretamente, qualquer vantagem com o objetivo de influenciar a ação de servidor público no processo de licitação ou na execução do contrato;
- b) PRÁTICA FRAUDULENTA: A falsificação ou omissão dos fatos, com o objetivo de influenciar o processo de licitação ou de execução do contrato;
- c) PRÁTICA CONCERTADA: Esquematizar ou estabelecer um acordo entre dois ou mais licitantes, com ou sem o conhecimento de representantes ou prepostos do órgão licitador, visando estabelecer preços em níveis artificiais e não-competitivos;
- d) PRÁTICA COERCITIVA: Causar danos ou ameaçar causar dano, direta ou indiretamente, às pessoas ou sua propriedade, visando influenciar sua participação em um processo licitatório ou afetar a execução do contrato.
- e) PRÁTICA OBSTRUTIVA: Destruir, falsificar, alterar ou ocultar provas em inspeções ou fazer declarações falsas aos representantes do organismo financeiro multilateral, com o objetivo de impedir materialmente a apuração de alegações de prática prevista acima; atos cuja intenção seja impedir materialmente o exercício do direito de o organismo financeiro multilateral promover inspeção.

20. DA IMPUGNAÇÃO AO EDITAL E DO PEDIDO DE ESCLARECIMENTO.

20.1. Até 03 (três) dias úteis antes da data designada para a abertura da sessão pública, qualquer pessoa poderá impugnar este Edital e/ou apresentar pedido de esclarecimento.

20.2. A IMPUGNAÇÃO e/ou PEDIDO DE ESCLARECIMENTO DEVERÃO ser feitos EXCLUSIVAMENTE por FORMA ELETRÔNICA no sistema.





20.3. A resposta à impugnação ou ao pedido de esclarecimento será divulgada no Portal de Compras Públicas no prazo de até 3 (três) dias úteis, limitado ao último dia útil anterior à data da abertura do certame.

20.4. Acolhida a impugnação, será definida e publicada nova data para a realização do certame.

20.5. As impugnações e pedidos de esclarecimentos não suspendem os prazos previstos no certame, salvo quando se amoldarem ao art. 55 parágrafo 1º, da Lei nº 14.133/2021.

20.5.1. A concessão de efeito suspensivo à impugnação é medida excepcional e deverá ser motivada pelo Agente de Contratação, nos autos do processo de licitação.

20.6. As respostas aos pedidos de esclarecimentos serão divulgadas pelo sistema e vincularão os participantes e a administração.

20.7. As respostas às impugnações e aos esclarecimentos solicitados, bem como outros avisos de ordem geral, serão cadastradas no sítio www.comprasbr.com.br, sendo de responsabilidade dos licitantes, seu acompanhamento.

20.8. A petição de impugnação apresentada por empresa deve ser firmada por sócio, pessoa designada para a administração da sociedade empresária, ou procurador, e vir acompanhada, conforme o caso, de estatuto ou contrato social e suas posteriores alterações, se houver, do ato de designação do administrador, ou de procuração pública ou particular (instrumento de mandato com poderes para impugnar o Edital).

21. DAS DISPOSIÇÕES GERAIS.

21.1. Da sessão pública da Concorrência divulgar-se-á Ata no sistema eletrônico. 21.2. Não havendo expediente ou ocorrendo qualquer fato superveniente que impeça a realização do certame na data marcada, a sessão será automaticamente transferida para o primeiro dia útil subsequente, no mesmo horário anteriormente estabelecido, desde que não haja comunicação em contrário, pelo





Agente de Contratação.

21.3. Todas as referências de tempo no Edital, no aviso e durante a sessão pública observarão o horário de Brasília – DF.

21.4. No julgamento das propostas e da habilitação, o Agente de Contratação poderá sanar erros ou falhas que não alterem a substância das propostas, dos documentos e sua validade jurídica, mediante despacho fundamentado, registrado em ata e acessível a todos, atribuindo-lhes validade e eficácia para fins de habilitação e classificação.

21.5. A homologação do resultado desta licitação não implicará direito à contratação.

21.6. As normas disciplinadoras da licitação serão sempre interpretadas em favor da ampliação da disputa entre os interessados, desde que não comprometam o interesse da Administração, o princípio da isonomia, a finalidade e a segurança da contratação.

21.7. Os licitantes assumem todos os custos de preparação e apresentação de suas propostas e a Administração não será, em nenhum caso, responsável por esses custos, independentemente da condução ou do resultado do processo licitatório.

21.8. Na contagem dos prazos estabelecidos neste Edital e seus Anexos, excluir-se-á o dia do início e incluir-se-á o do vencimento. Só se iniciam e vencem os prazos em dias de expediente na Administração.

21.9. O desatendimento de exigências formais não essenciais não importará o afastamento do licitante, desde que seja possível o aproveitamento do ato, observados os princípios da isonomia e do interesse público.

21.10. O licitante é o responsável pela fidelidade e legitimidade das informações prestadas e dos documentos apresentados em qualquer fase da licitação.





21.10.1. A falsidade de qualquer documento apresentado ou a inverdade das informações nele contidas implicará a imediata desclassificação do proponente que o tiver apresentado, ou, caso tenha sido o vencedor, a rescisão do contrato ou do documento equivalente, sem prejuízo das demais sanções cabíveis.

21.11. Em caso de divergência entre disposições deste Edital e de seus anexos ou demais peças que compõem o processo, prevalecerá as deste Edital.

21.12. A Prefeitura Municipal, poderá revogar este Concorrência por razões de interesse público decorrente de fato superveniente que constitua óbice manifesto e incontornável, ou anulá-lo por ilegalidade, de ofício ou por provocação de terceiros, salvo quando for viável a convalidação do ato ou do procedimento viciado, desde que observados os princípios da ampla defesa e contraditório.

21.12.1. A anulação da Concorrência induz à do contrato.

24.12.2. A anulação da licitação por motivo de ilegalidade não gera obrigação de indenizar.

21.13. É facultado à Autoridade Superior, em qualquer fase deste Concorrência, promover diligência destinada a esclarecer ou completar a instrução do processo, vedada a inclusão posterior de informação ou de documentos que deveriam ter sido apresentados para fins de classificação e habilitação.

21.14. O Edital está disponibilizado, na íntegra, no endereço eletrônico www.comprasbr.com.br, e também poderão ser lidos e/ou obtidos no endereço Praça Nossa Senhora Aparecida, 34 - Bairro: Centro - CEP: 64870-000 - Bertolândia - PI, no horário de 07:30h às 13:00h, no mesmo endereço e período em que os autos do processo administrativo permanecerão com acesso e vista franqueada aos interessados.

21.15. Integram este Edital, para todos os fins e efeitos, os seguintes anexos:

ANEXO I – MINUTA DO CONTRATO

ANEXO II – PROJETO BÁSICO





Bertolândia - PI, 24 de abril de 2026

Rodrigo da Rocha Martins

Prefeito Municipal





PREFEITURA MUNICIPAL DE

BERTOLÍNIA

TRABALHANDO POR AMOR A BERTOLÍNIA



PROJETO BÁSICO





SECRETARIA MUNICIPAL DE OBRAS

Considerando a necessidade de CONTRATAÇÃO DE EMPRESA DE ENGENHARIA PARA EVENTUAL CONTRATAÇÃO DE SERVIÇOS DE MANUTENÇÃO PREVENTIVA E CORRETIVA EM PEQUENOS REPAROS EM PRÉDIOS PÚBLICOS, PAVIMENTAÇÕES, CANTEIROS CENTRAIS, PRAÇAS, PASSEIOS, QUADRAS, CAMPOS DE FUTEBOL, NO MUNICÍPIO DE BERTOLÍNIA- P, segue em anexo PROJETO BÁSICO desenvolvido por essa secretaria.

Encaminhe-se à Assessora Técnica da de Secretária Municipal de Planejamento e Coordenação Geral para a ELABORAÇÃO DE MINUTA DO EDITAL E MINUTA DO CONTRATO.

GENILSON REIS DA SILVA

Secretaria Municipal de Obras e Serviços Urbanos





PREFEITURA MUNICIPAL DE

BERTOLÍNIA

TRABALHANDO POR AMOR A BERTOLÍNIA

PROJETO

2026

EXECUÇÃO DOS SERVIÇOS DE MANUTENÇÃO PREVENTIVA E CORRETIVA EM PEQUENOS REPAROS EM PRÉDIOS PÚBLICOS, PAVIMENTAÇÕES, CANTEIROS CENTRAIS, PRAÇAS, PASSEIOS, QUADRAS, CAMPOS DE FUTEBOL , NO MUNICÍPIO DE BERTOLÍNIA- PI



1.0 APRESENTAÇÃO

A Prefeitura Municipal de Bertolândia/PI, apresenta o projeto de engenharia para a obra de EXECUÇÃO DOS SERVIÇOS DE MANUTENÇÃO PREVENTIVA E CORRETIVA EM PEQUENOS REPAROS EM PRÉDIOS PÚBLICOS, PAVIMENTAÇÕES, CANTEIROS CENTRAIS, PRAÇAS, PASSEIOS, QUADRAS, CAMPOS DE FUTEBOL, NO MUNICÍPIO DE BERTOLÍNIA- PI.

O Projeto de Básico assim concebido contempla todos os elementos necessários para os procedimentos, bem como as informações que nortearão as empresas licitantes a comporem os preços dos serviços e obras para as suas propostas.



PREFEITURA MUNICIPAL DE

BERTOLÍNIA

TRABALHANDO POR AMOR A BERTOLÍNIA



2.0 – OBJETIVO

O objetivo da Implantação da EXECUÇÃO DOS SERVIÇOS DE MANUTENÇÃO PREVENTIVA E CORRETIVA EM PEQUENOS REPAROS EM PRÉDIOS PÚBLICOS, PAVIMENTAÇÕES, CANTEIROS CENTRAIS, PRAÇAS, PASSEIOS, QUADRAS, CAMPOS DE FUTEBOL , NO MUNICÍPIO DE BERTOLÍNIA- PI, proporcionando melhores condições para a infraestrutura do município.



PREFEITURA MUNICIPAL DE

BERTOLÍNIA

TRABALHANDO POR AMOR A BERTOLÍNIA



3.0 MAPA LOCALIZAÇÃO

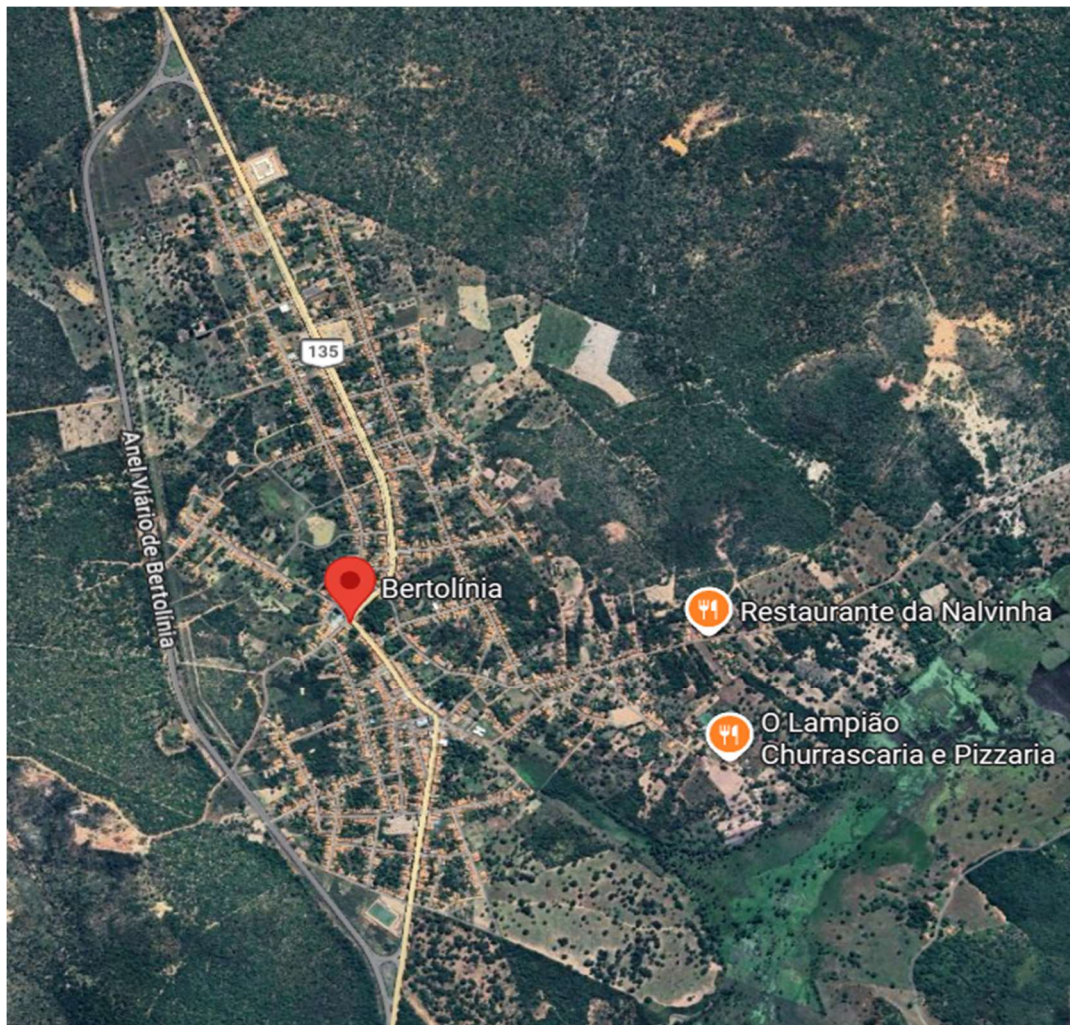



PREFEITURA MUNICIPAL DE

BERTOLÍNIA

TRABALHANDO POR AMOR A BERTOLÍNIA



4.0 – CARACTERIZAÇÃO DO MUNICÍPIO

4.1 – Características Gerais da Região

4.1.1 – Localização e Acesso

Bertolândia é uma cidade do Estado do Piauí. Os habitantes se chamam bertolinenses. O município se estende por 1 216,116 km² com população estimada de 5507 habitantes (IBGE 2020). A densidade demográfica é de 4,34 habitantes por km² no território do município. Situado a 411,3 km de distância da capital, Teresina.

Bertolândia tem as seguintes coordenadas geográficas: Latitude: 7° 38' 28" Sul, Longitude: 43° 56' 60" Oeste.



Localização do município de Bertolândia - PI



4.1.2 - Aspectos Socioeconômicos

Os dados socioeconômicos relativos ao município foram obtidos a partir de pesquisa nos sites do IBGE (www.ibge.gov.br) e do Governo do Estado do Piauí (www.pi.gov.br). A população total, segundo o Censo 2010 do IBGE, é de 5.319 habitantes e uma densidade demográfica de 4,34 hab/km². A população estimada para o ano de 2020 é de 5.507 habitantes.

4.1.3 - Aspectos Fisiográficos

As condições climáticas do município de Bertolândia, apresentam temperaturas maiores que 18°C em todos os meses, com clima semi-árido, quente e seco. De acordo com a classe do potencial de agressividade climática, a precipitação pluviométrica média anual é em torno de 1250 a 2000 mm e trimestres janeiro- fevereiro-março e dezembro-janeiro-fevereiro como os mais chuvosos. (IBGE, 1960 a 1990).

Os solos da região, em grande parte provenientes da alteração de arenitos, siltitos, conglomerados e folhelhos, são rasos ou pouco espessos, jovens, às vezes pedregosos, ainda com influência do material subjacente. Dentre os solos regionais predominam os Neossolos litólicos, Órtico e Distróficos de textura média a argilosa, presença de misturas de vegetais, fase caatinga hipoxerófila (grameal) e/ou caatinga/cerrado caducifólio. Secundariamente, solos podzólicos vermelho-amarelos, textura média a argilosa, fase pedregosa e não pedregosa, com misturas e transições vegetais, floresta subcaducifólia/caatinga, além de areias quartzosas, que compreendem solos arenosos essencialmente quartzosos, profundos, drenados, desprovidos de minerais primários, de baixa fertilidade, com transições vegetais, fase caatinga hiperxerófila e/ou cerrado subcaducifólio/floresta sub-caducifólia.

Os grandes traços do modelado nordestino atual devem-se a processos morfogenéticos sub-atuais, com ênfase para as condições áridas dominantes desde o Neógeno ao Quaternário, em toda sua evolução geomorfológica - biogeográfica. As formas de relevo, na região em apreço, compreendem, principalmente, superfícies tabulares reelaboradas (chapadas baixas), relevo plano com partes suavemente onduladas e altitudes variando de 150 a 300 metros; superfícies tabulares cimeiras (chapadas altas), com relevo plano, altitudes entre 400 a 500 metros, com grandes mesas recortadas e superfícies onduladas com relevo movimentado,



encostas e prolongamentos residuais de chapadas, desníveis e encostas mais acentuadas de vales, elevações (serras, morros e colinas), com altitudes de 150 a 500 metros.

4.1.4 - Geologia

Conforme a figura, a área total do município é ocupada por Bacias e Coberturas Sedimentares Farenozóicas. Sendo caracterizado pelo bioma cerrado.

ESBOÇO GEOLÓGICO

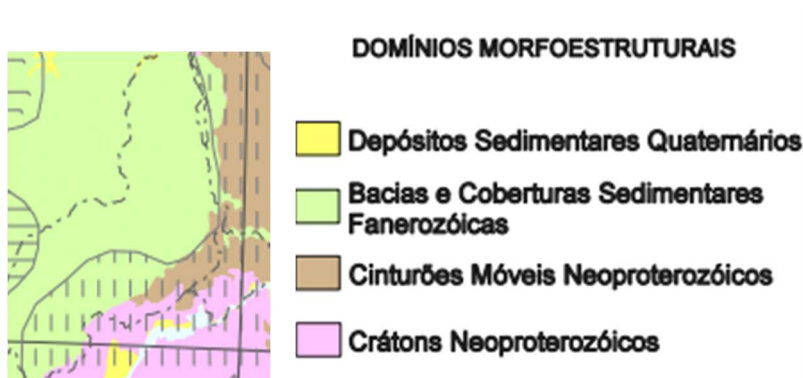

4.1.5 – Recursos Hídricos

4.1.5.1 – Águas Superficiais

Os recursos hídricos superficiais gerados no estado do Piauí estão representados pela bacia hidrográfica do rio Parnaíba. Trata-se da mais extensa dentre as 25 bacias da Vertente Nordeste e abrange o estado do Piauí e parte do Maranhão e do Ceará, ocupando uma área de 330.285 km², o equivalente a 3,9% do território nacional, e drena a quase totalidade do estado do Piauí e parte do Maranhão e do Ceará. O rio Parnaíba possui 1.400 quilômetros de extensão e a maioria dos afluentes localizados a jusante de Teresina são perenes e supridos por águas pluviais e subterrâneas. Depois do rio São Francisco, é o mais importante rio do Nordeste.

Dentre todas as sub-bacias, destacam-se aquelas constituídas pelos rios: Balsas, situado no Maranhão; Potí e Portinho, cujas nascentes localizam-se no Ceará; e Canindé,



Piauí, Uruçuí-Preto, Gurguéia e Longá, todos no Piauí. Cabe destacar que a sub-bacia do rio Canindé, apesar de ter 26,2% da área total da bacia do Parnaíba, drena uma grande região semi-árida.

Apesar de o Piauí estar inserido no “Polígono das Secas”, não possui grande quantidade de açudes. Os mais importantes são: Boa Esperança, localizado em Guadalupe e represando cinco bilhões de metros cúbicos de água do rio Parnaíba, vem prestando grandes benefícios à população através da criação de peixes e regularização da vazão do rio, o que evitará grandes cheias, além de melhorar as possibilidades de navegação do rio Parnaíba; Caldeirão, no município de Piripiri, onde se desenvolve grandes projetos agrícolas; Cajazeiras, no município de Pio IX, é também uma garantia contra a falta de água durante as secas; Ingazeira, situado no município de Paulistana, no rio Canindé e Barreira, situado no município de Fronteiras.

Os principais cursos d’água que drenam o município de Bertolândia são os riachos esfolado, riacho Olho D’água e riacho São José.

4.1.5.2 – Águas Subterrâneas

No município de Bertolândia-PI o domínio rochas sedimentares pertence à Bacia do Parnaíba, compondo as rochas sedimentares do Grupo Serra Grande e as formações Sedimentos do Sistema Poti/Piauí.

O Grupo Serra Grande, composto por arenitos e conglomerados, normalmente apresenta um potencial médio, sob o ponto de vista da ocorrência de água subterrânea, tanto do ponto de vista quantitativo quanto qualitativo.

Recobrem a maior parte do Estado, prevalecendo acentuadamente na parte oeste, com uma área total de 92.250km², ocupando quase 30% da área total da bacia do Parnaíba ocorrendo nas seguintes sub-bacias: Longá (29,9%), Poti (10,4%), Canindé (6,7%), Piauí (5,0%), Médio Parnaíba (46,4%), Gurguéia (14,5%), Alto Parnaíba (49,4%) e Baixo Parnaíba (31,7%).



PREFEITURA MUNICIPAL DE

BERTOLÍNIA

TRABALHANDO POR AMOR A BERTOLÍNIA



5.0 Normas Gerais de Trabalho

5.1 Materiais

Todos os materiais devem estar de acordo com as especificações. Caso a fiscalização julgue necessária, poderá solicitar da executante a informação por escrito dos locais de origem dos materiais.

A executante deverá submeter à aprovação da fiscalização, amostras de todos os materiais a serem utilizados e todos os materiais empregados deverão estar integralmente de acordo com as amostras aprovadas visualmente.

A executante deverá efetuar controles necessários para assegurar que a qualidade dos materiais empregados está em conformidade com as especificações.

Nenhum pagamento adicional será efetuado em remuneração aos serviços acima descritos e seus custos deverão estar incluídos nos preços unitários constantes de sua proposta.

Após a celebração do contrato, não será levado em conta qualquer reclamação ou solicitação de alteração dos preços constantes de sua proposta.

5.2 Responsabilidade pelo Serviço

A fiscalização deverá decidir as questões que venham a surgir quando a quantidade e aceitabilidade dos materiais fornecidos, serviços executados, andamento, interpretação do projeto, especificações e cumprimento satisfatório às cláusulas do contrato.

Nenhuma operação de importância será iniciada sem o consentimento escrito da fiscalização ou sem uma notificação escrita da executante, apresentada com antecedente suficiente para que a fiscalização tome as providências para inspeção antes das operações. Os serviços iniciados sem a observância destas exigências poderão ser rejeitados.

A empresa executora dos serviços deve apresentar a referida ART de execução da obra para ser anexada ao projeto.



PREFEITURA MUNICIPAL DE

BERTOLÍNIA

TRABALHANDO POR AMOR A BERTOLÍNIA



6.0 ESPECIFICAÇÕES TÉCNICAS

ESPECIFICAÇÕES TÉCNICAS DOS SERVIÇOS

OBRA: Contratação de empresa de engenharia para execução de serviços de manutenção preventiva e corretiva em pequenos reparos em prédios públicos, pavimentações, canteiros centrais, praças, passeios, quadras e campos de futebol.

LOCAL: Município de Bertolândia – PI

1. CONSIDERAÇÕES GERAIS

Os serviços de manutenção preventiva e corretiva deverão ser executados conforme as melhores práticas da engenharia, observando rigorosamente as normas técnicas vigentes, em especial as da ABNT, bem como os referenciais SINAPI, ORSE e SEINFRA.

A execução deverá garantir:

- Durabilidade e desempenho das soluções adotadas;
- Segurança estrutural e operacional;
- Compatibilidade entre sistemas construtivos;
- Racionalização de custos e otimização de recursos.

Todos os serviços deverão ser realizados por mão de obra qualificada, sob supervisão de profissional legalmente habilitado.

2. DEMOLIÇÕES E REMOÇÕES

As demolições deverão ser precedidas de análise técnica da estrutura, visando evitar danos a elementos adjacentes e garantir a estabilidade da edificação.

Diretrizes técnicas:

- Execução preferencialmente manual em áreas sensíveis;
- Utilização de ferramentas adequadas (martelletes, rompedores, etc.);

Critérios de aceitação:

- Remoção integral dos elementos especificados;
- Preservação de estruturas remanescentes;
- Limpeza total da área após execução.

3. MOVIMENTO DE TERRA

Os serviços deverão assegurar estabilidade e adequada capacidade de suporte do solo.



Procedimentos:

- Escavações com controle de cotas e taludes;
- Aterros executados em camadas máximas de 20 cm;
- Compactação manual ou mecânica até atingir densidade adequada.

Controle tecnológico:

- Verificação visual e/ou ensaios de compactação quando necessário;
- Utilização de material isento de matéria orgânica e detritos.

4. INFRAESTRUTURA

A infraestrutura deverá garantir adequada transferência de cargas ao solo.

Especificações:

- Alvenaria de embasamento com pedra argamassada, devidamente nivelada;
- Lastro de concreto magro com espessura mínima conforme projeto;
- Execução de formas com estanqueidade e alinhamento adequados.

Controle:

- Conferência de cotas, prumo e alinhamento;
- Cura mínima do concreto conforme NBR 14931.

5. ESTRUTURA DE CONCRETO

Os elementos estruturais deverão atender aos critérios de resistência, durabilidade e segurança.

Diretrizes:

- Concreto com $f_{ck} \geq 25$ MPa;
- Aço CA-50 e CA-60 conforme detalhamento estrutural;
- Cobrimento mínimo conforme classe de agressividade ambiental.

Execução:

- Lançamento controlado evitando segregação;
- Adensamento mecânico por vibradores;
- Cura úmida por no mínimo 7 dias.

Controle tecnológico:

- Verificação de slump (quando aplicável);
- Controle visual e dimensional.



6. COBERTURA

Os sistemas de cobertura deverão garantir estanqueidade e resistência às ações climáticas.

Requisitos:

- Inclinação mínima conforme tipo de telha;
- Fixação adequada contra esforços de sucção do vento;
- Substituição de peças danificadas no retelhamento.

Estrutura:

- Madeira tratada ou estrutura metálica protegida contra corrosão;
- Verificação de alinhamento e espaçamento dos elementos.

7. ESQUADRIAS

As esquadrias deverão apresentar desempenho funcional, estanqueidade e durabilidade.

Critérios técnicos:

- Instalação com prumo, nível e esquadro;
- Fixação adequada ao substrato;
- Vedação com selantes apropriados.

Materiais:

- Alumínio anodizado ou madeira tratada;
- Vidros conforme normas de segurança.

8. REVESTIMENTOS

Os revestimentos deverão garantir proteção e acabamento das superfícies.

Execução:

- Chapisco com aderência uniforme;
- Emboço com espessura controlada;
- Aplicação de cerâmica com alinhamento e junta uniforme.

Controle:

- Planeza e prumo das superfícies;
- Aderência adequada (sem destacamentos).



PREFEITURA MUNICIPAL DE

BERTOLÍNIA

TRABALHANDO POR AMOR A BERTOLÍNIA



9. PISOS

Os pisos deverão atender aos requisitos de resistência mecânica e durabilidade.

Diretrizes:

- Base devidamente regularizada e compactada;
- Concreto com resistência compatível;
- Execução de juntas de dilatação quando necessário.

Acabamento:

- Superfície regular e antiderrapante em áreas externas;
- Caimento adequado para drenagem.

10. INSTALAÇÕES HIDROSSANITÁRIAS

Os sistemas deverão garantir funcionamento eficiente e ausência de vazamentos.

Execução:

- Utilização de conexões adequadas e vedação eficiente;
- Testes de estanqueidade antes da liberação;
- Correta declividade em redes de esgoto.

11. INSTALAÇÕES ELÉTRICAS

As instalações deverão seguir rigorosamente a NBR 5410.

Critérios:

- Dimensionamento adequado de condutores;
- Uso de dispositivos de proteção;
- Sistema de aterramento eficiente.

Verificações:

- Testes de continuidade;
- Funcionamento dos circuitos.

12. PINTURA

A pintura deverá garantir proteção e acabamento estético.



PREFEITURA MUNICIPAL DE

BERTOLÍNIA

TRABALHANDO POR AMOR A BERTOLÍNIA



Procedimentos:

- Preparação da superfície (limpeza, lixamento, selador);
- Aplicação em demãos cruzadas;
- Respeito ao tempo de secagem.

Critérios de qualidade:

- Uniformidade de cor;
- Ausência de manchas, bolhas ou descascamentos.

13. MUROS

Os muros deverão garantir estabilidade e durabilidade.

Execução:

- Fundação compatível com o solo;
- Estrutura com pilares e cintas;
- Revestimento e pintura protetiva.

14. SERVIÇOS DIVERSOS

Incluem serviços complementares necessários ao pleno funcionamento das áreas.

Exigências:

- Instalação conforme especificações dos fabricantes;
- Fixações seguras e duráveis;
- Atendimento às normas de acessibilidade (NBR 9050).

15. CALÇAMENTO

Os serviços de pavimentação deverão garantir durabilidade dos serviços.

Execução:

- Base regularizada e compactada;
- Assentamento com alinhamento e nivelamento rigorosos;
- Rejuntamento adequado.

Acabamento:

- Superfície uniforme;
- Correto escoamento de águas pluviais.



PREFEITURA MUNICIPAL DE

BERTOLÍNIA

TRABALHANDO POR AMOR A BERTOLÍNIA



16. CONTROLE DE QUALIDADE E ACEITAÇÃO DOS SERVIÇOS

- Inspeção contínua pela fiscalização;
- Atendimento às especificações técnicas;
- Correção imediata de não conformidades;
- Entrega da obra limpa e em perfeitas condições de uso



RESUMO DO ORÇAMENTO

OBRA:	CONTRATAÇÃO DE EMPRESA DE ENGENHARIA PARA EVENTUAL CONTRATAÇÃO DE SERVIÇOS DE MANUTENÇÃO PREVENTIVA E CORRETIVA EM PEQUENOS REPAROS EM PRÉDIOS PÚBLICOS, PAVIMENTAÇÕES, CANTEIROS CENTRAIS, PRAÇAS, PASSEIOS, QUADRAS, CAMPOS DE FUTEBOL , NO MUNICÍPIO DE BERTOLÍNIA- PI	DATA : 09/02/2026	BDI : 25,00%
LOCAL:	MUNICÍPIO DE BERTOLÍNIA - PI.	FORTE	VERSÃO
		HORA	MES
		ORSE	2025/12
		SEINFRA	028.1 COM DESONERAÇÃO
		SICRO 2	2016/11 COM DESONERAÇÃO
		SICRO NOVO	2025/10 COM DESONERAÇÃO
		SINAPI	2025/12 COM DESONERAÇÃO
		Composições Próprias	PRÓPRIA

CÓDIGO	DESCRIÇÃO	PREÇO TOTAL	%
1	DEMOLIÇÃO INCLUSIVE REMOCAO DE MATERIAL DEMOLIDO	R\$ 38.860,12	1,80%
2	MOVIMENTO DE TERRA	R\$ 2.790,92	0,13%
3	INFRAESTRUTURA	R\$ 15.311,30	0,71%
4	ESTRUTURA DE CONCRETO	R\$ 23.444,50	1,08%
5	COBERTURA	R\$ 460.271,00	21,28%
6	ESQUADRIAS	R\$ 59.270,40	2,74%
7	REVESTIMENTOS	R\$ 182.493,50	8,44%
8	PISO	R\$ 127.430,44	5,89%
9	HIDROSSANITÁRIO	R\$ 63.231,75	2,92%
10	ELÉTRICA	R\$ 76.908,70	3,56%
11	PINTURA	R\$ 233.860,50	10,81%
12	MURO	R\$ 301.927,50	13,96%
13	DIVERSOS	R\$ 322.269,98	14,90%
14	CALÇAMENTO	R\$ 255.040,00	11,79%
VALOR BDI TOTAL:		R\$ 432.395,50	100,00%
VALOR ORÇAMENTO:		R\$ 1.730.715,11	
VALOR TOTAL:		R\$ 2.163.110,61	



PLANILHA ORÇAMENTÁRIA

OBRA:	CONTRATAÇÃO DE EMPRESA DE ENGENHARIA PARA EVENTUAL CONTRATAÇÃO DE SERVIÇOS DE MANUTENÇÃO PREVENTIVA E CORRETIVA EM PEQUENOS REPAROS EM PRÉDIOS PÚBLICOS, PAVIMENTAÇÕES, CANTEIROS CENTRAIS, PRAÇAS, PASSEIOS, QUADRAS, CAMPOS DE FUTEBOL, NO MUNICÍPIO DE BERTOLÍNIA- PI	DATA :	09/02/2026	BDI :	25,00%
LOCAL:	MUNICÍPIO DE BERTOLÍNIA - PI.	FORTE	VERSÃO	HORA	MES
		ORSE	2025/12	111,36%	69,82%
		SEINFRA	028.1 COM DESONERAÇÃO	84,44%	47,48%
		SICRO 2	2016/11 COM DESONERAÇÃO	86,74%	-
		SICRO NOVO	2025/10 COM DESONERAÇÃO	-	-
		SINAPI	2025/12 COM DESONERAÇÃO	90,66%	52,90%
		Composições Próprias	PRÓPRIA	0,00%	0,00%

ITEM	CÓDIGO	DESCRIÇÃO	FONTE	UNIDADE	QTD	VALOR UNITÁRIO R\$			PREÇO TOTAL R\$
						SEM BDI	BDI	COM BDI	
1	DEMOLIÇÃO INCLUSIVE REMOCAO DE MATERIAL DEMOLIDO								R\$ 38.860,12
1.1	104789	DEMOLIÇÃO DE PISO DE CONCRETO SIMPLES, DE FORMA MANUAL, SEM REAPROVEITAMENTO. AF_09/2023	SINAPI	M3	20,00	R\$ 186,66	R\$ 46,66	R\$ 233,32	R\$ 4.666,40
1.2	97631	DEMOLIÇÃO DE ARGAMASSAS, DE FORMA MANUAL, SEM REAPROVEITAMENTO. AF_09/2023	SINAPI	M2	350,00	R\$ 10,67	R\$ 2,66	R\$ 13,33	R\$ 4.665,50
1.3	97626	DEMOLIÇÃO DE PILARES E VIGAS EM CONCRETO ARMADO, DE FORMA MANUAL, SEM REAPROVEITAMENTO. AF_09/2023	SINAPI	M3	4,00	R\$ 533,03	R\$ 133,25	R\$ 666,28	R\$ 2.665,12
1.4	97633	DEMOLIÇÃO DE REVESTIMENTO CERÂMICO, DE FORMA MANUAL, SEM REAPROVEITAMENTO. AF_09/2023	SINAPI	M2	350,00	R\$ 21,31	R\$ 5,32	R\$ 26,63	R\$ 9.320,50
1.5	S00021	Demolição de meio-fio granítico ou pre-moldado	ORSE	m	300,00	R\$ 10,46	R\$ 2,61	R\$ 13,07	R\$ 3.921,00
1.6	S07989	Demolição de pavimentação em paralelepípedo sem reaproveitamento	ORSE	m2	300,00	R\$ 12,57	R\$ 3,14	R\$ 15,71	R\$ 4.713,00
1.7	C1056	DEMOLIÇÃO DE FORRO DE GESSO	SEINFRA	M2	100,00	R\$ 3,89	R\$ 0,97	R\$ 4,86	R\$ 486,00
1.8	C1054	DEMOLIÇÃO DE FORRO DE PVC	SEINFRA	M2	100,00	R\$ 15,66	R\$ 3,91	R\$ 19,57	R\$ 1.957,00
1.9	C1045	DEMOLIÇÃO DE COBERTURA C/TELHAS CERÂMICAS	SEINFRA	M2	100,00	R\$ 12,53	R\$ 3,13	R\$ 15,66	R\$ 1.566,00
1.10	106128	REMOÇÃO DE ENTULHO CLASSE B (FRAGMENTOS E RESÍDUOS DE GESSO) TRANSPORTADOS POR CREMALHEIRA. ACONDICIONAMENTO FINAL CAÇAMBA ESTACIONÁRIA. EXCLUSO FRETE. AF_09/2025	SINAPI	M3	20,00	R\$ 138,52	R\$ 34,63	R\$ 173,15	R\$ 3.463,00
1.11	S97622S	Demolição de alvenaria de bloco furado, de forma manual, sem reaproveitamento. af_09/2023	ORSE	m3	20,00	R\$ 57,47	R\$ 14,36	R\$ 71,83	R\$ 1.436,60
2	MOVIMENTO DE TERRA								R\$ 2.790,92
2.1	C1255	ESCAVAÇÃO MANUAL C/ APIL. FUNDO P/ CAIXA EM ALVENARIA	SEINFRA	M3	10,00	R\$ 85,47	R\$ 21,36	R\$ 106,83	R\$ 1.068,30
2.2	C0330	ATERRO C/COMPACTAÇÃO MANUAL S/CONTROLE, MAT. C/AQUISIÇÃO	SEINFRA	M3	10,00	R\$ 108,38	R\$ 27,09	R\$ 135,47	R\$ 1.354,70
2.3	C0096	REATERRO APILOADO	SEINFRA	M3	6,00	R\$ 49,06	R\$ 12,26	R\$ 61,32	R\$ 367,92
3	INFRAESTRUTURA								R\$ 15.311,30
3.1	C0054	ALVENARIA DE EMBASAMENTO DE PEDRA ARGAMASSADA	SEINFRA	M3	12,00	R\$ 543,91	R\$ 135,97	R\$ 679,88	R\$ 8.158,56
3.2	96620	LASTRO DE CONCRETO MAGRO, APLICADO EM PISOS, LAJES SOBRE SOLO OU RADIERS. AF_01/2024	SINAPI	M3	6,00	R\$ 902,01	R\$ 225,50	R\$ 1.127,51	R\$ 6.765,06



PLANILHA ORÇAMENTÁRIA

OBRA:	CONTRATAÇÃO DE EMPRESA DE ENGENHARIA PARA EVENTUAL CONTRATAÇÃO DE SERVIÇOS DE MANUTENÇÃO PREVENTIVA E CORRETIVA EM PEQUENOS REPAROS EM PRÉDIOS PÚBLICOS, PAVIMENTAÇÕES, CANTEIROS CENTRAIS, PRAÇAS, PASSEIOS, QUADRAS, CAMPOS DE FUTEBOL, NO MUNICÍPIO DE BERTOLÍNIA- PI	DATA :	09/02/2026	BDI :	25,00%
LOCAL:	MUNICÍPIO DE BERTOLÍNIA - PI	FORTE	VERSÃO	HORA	MES
		ORSE	2025/12	111,36%	69,82%
		SEINFRA	028.1 COM DESONERAÇÃO	84,44%	47,48%
		SICRO 2	2016/11 COM DESONERAÇÃO	86,74%	-
		SICRO NOVO	2025/10 COM DESONERAÇÃO	-	-
		SINAPI	2025/12 COM DESONERAÇÃO	90,66%	52,90%
		Composições Próprias	PRÓPRIA	0,00%	0,00%

ITEM	CÓDIGO	DESCRIÇÃO	FONTE	UNIDADE	QTD	VALOR UNITÁRIO R\$			PREÇO TOTAL R\$
						SEM BDI	BDI	COM BDI	
3.3	C1400	FORMA DE TÁBUAS DE 1" DE 3A. P/FUNDAÇÕES UTIL. 5 X	SEINFRA	M2	4,00	R\$ 77,54	R\$ 19,38	R\$ 96,92	R\$ 387,68
4	ESTRUTURA DE CONCRETO								R\$ 23.444,50
4.1	92269	FABRICAÇÃO DE FÔRMA PARA PILARES E ESTRUTURAS SIMILARES, EM MADEIRA SERRADA, E=25 MM. AF_09/2020	SINAPI	M2	12,00	R\$ 150,48	R\$ 37,62	R\$ 188,10	R\$ 2.257,20
4.2	92270	FABRICAÇÃO DE FÔRMA PARA VIGAS, COM MADEIRA SERRADA, E = 25 MM. AF_09/2020	SINAPI	M2	10,00	R\$ 139,53	R\$ 34,88	R\$ 174,41	R\$ 1.744,10
4.3	104108	ARMAÇÃO DE PILAR OU VIGA DE ESTRUTURA DE CONCRETO ARMADO EMBUTIDA EM ALVENARIA DE VEDAÇÃO UTILIZANDO AÇO CA-50 DE 10,0 MM - MONTAGEM. AF_06/2022	SINAPI	KG	110,00	R\$ 11,47	R\$ 2,86	R\$ 14,33	R\$ 1.576,30
4.4	92761	ARMAÇÃO DE PILAR OU VIGA DE ESTRUTURA CONVENCIONAL DE CONCRETO ARMADO UTILIZANDO AÇO CA-50 DE 8,0 MM - MONTAGEM. AF_06/2022	SINAPI	KG	115,00	R\$ 11,12	R\$ 2,78	R\$ 13,90	R\$ 1.598,50
4.5	S92759S	Armação de pilar ou viga de estrutura convencional de concreto armado utilizando aço ca-60 de 5,0 mm - montagem. af_06/2022	ORSE	kg	75,00	R\$ 15,11	R\$ 3,77	R\$ 18,88	R\$ 1.416,00
4.6	103669	CONCRETAGEM DE PILARES, FCK = 25 MPA, COM USO DE BALDES - LANÇAMENTO, ADENSAMENTO E ACABAMENTO. AF_02/2022	SINAPI	M3	12,00	R\$ 990,16	R\$ 247,54	R\$ 1.237,70	R\$ 14.852,40
5	COBERTURA								R\$ 460.271,00
5.1	C2201	RETELHAMENTO C/ TELHA CERÂMICA COM 50% NOVA	SEINFRA	M2	1.500,00	R\$ 57,53	R\$ 14,38	R\$ 71,91	R\$ 107.865,00
5.2	C2200	RETELHAMENTO C/ TELHA CERÂMICA ATE 20% NOVA	SEINFRA	M2	3.000,00	R\$ 51,14	R\$ 12,78	R\$ 63,92	R\$ 191.760,00
5.3	C4466	COBERTURA TELHA CERÂMICA (RIPA, CAIBRO, LINHA)	SEINFRA	M2	500,00	R\$ 178,73	R\$ 44,68	R\$ 223,41	R\$ 111.705,00
5.4	S12384	Treliça metálica Pratt, em perfis UDC75x38x3,84kg/m, diagonais tracionadas, p/ telhados em duas águas sem lanternin, vãos 6,00 a 10,00m, pintura 01 demão epoxi fundo óxido ferro + 02 demãos esmalte epoxi branco - Executada	ORSE	m	20,00	R\$ 364,50	R\$ 91,12	R\$ 455,62	R\$ 9.112,40
5.5	96116	FORRO EM RÉGUAS DE PVC, FRISADO, PARA AMBIENTES COMERCIAIS, INCLUSIVE ESTRUTURA BIDIRECIONAL DE FIXAÇÃO. AF_08/2023_PS	SINAPI	M2	300,00	R\$ 59,16	R\$ 14,79	R\$ 73,95	R\$ 22.185,00
5.6	96109	FORRO EM PLACAS DE GESSO, PARA AMBIENTES RESIDENCIAIS. AF_08/2023_PS	SINAPI	M2	200,00	R\$ 48,07	R\$ 12,01	R\$ 60,08	R\$ 12.016,00
5.7	92569	TRAMA DE AÇO COMPOSTA POR RIPAS E CAIBROS PARA TELHADOS DE ATÉ 2 ÁGUAS PARA TELHA DE ENCAIXE DE CERÂMICA OU DE CONCRETO, INCLUSO TRANSPORTE VERTICAL, EXCLUSIVE PINTURA. AF_10/2025	SINAPI	M2	30,00	R\$ 69,06	R\$ 17,26	R\$ 86,32	R\$ 2.589,60
5.8	94204	TELHAMENTO COM TELHA CERÂMICA CAPA-CANAL, TIPO COLONIAL, COM MAIS DE 2 ÁGUAS, INCLUSO TRANSPORTE VERTICAL. AF_07/2019	SINAPI	M2	50,00	R\$ 48,61	R\$ 12,15	R\$ 60,76	R\$ 3.038,00
6	ESQUADRIAS								R\$ 59.270,40



PLANILHA ORÇAMENTÁRIA

OBRA:	CONTRATAÇÃO DE EMPRESA DE ENGENHARIA PARA EVENTUAL CONTRATAÇÃO DE SERVIÇOS DE MANUTENÇÃO PREVENTIVA E CORRETIVA EM PEQUENOS REPAROS EM PRÉDIOS PÚBLICOS, PAVIMENTAÇÕES, CANTEIROS CENTRAIS, PRAÇAS, PASSEIOS, QUADRAS, CAMPOS DE FUTEBOL, NO MUNICÍPIO DE BERTOLÍNIA- PI	DATA :	09/02/2026	BDI :	25,00%
LOCAL:	MUNICÍPIO DE BERTOLÍNIA - PI.	FORTE	VERSÃO	HORA	MES
		ORSE	2025/12	111,36%	69,82%
		SEINFRA	028.1 COM DESONERAÇÃO	84,44%	47,48%
		SICRO 2	2016/11 COM DESONERAÇÃO	86,74%	-
		SICRO NOVO	2025/10 COM DESONERAÇÃO	-	-
		SINAPI	2025/12 COM DESONERAÇÃO	90,66%	52,90%
		Composições Próprias	PRÓPRIA	0,00%	0,00%

ITEM	CÓDIGO	DESCRIÇÃO	FORTE	UNIDADE	QTD	VALOR UNITÁRIO R\$			PREÇO TOTAL R\$
						SEM BDI	BDI	COM BDI	
6.1	S13399	Fornecimento e instalação de janela em vidro temperado fumê 8mm, inclusive perfis e ferragens	ORSE	m2	15,00	R\$ 550,00	R\$ 137,50	R\$ 687,50	R\$ 10.312,50
6.2	100681	KIT DE PORTA DE MADEIRA FRISADA, SEMI-OCA (LEVE OU MÉDIA), PADRÃO MÉDIO, 70X210CM, ESPESSURA DE 3CM, ITENS INCLUSOS: DOBRADIÇAS, MONTAGEM E INSTALAÇÃO DE BATENTE, FECHADURA COM EXECUÇÃO DO FURO - FORNECIMENTO E INSTALAÇÃO. AF 10/2025	SINAPI	UN	10,00	R\$ 1.075,15	R\$ 268,78	R\$ 1.343,93	R\$ 13.439,30
6.3	100689	KIT DE PORTA DE MADEIRA FRISADA, SEMI-OCA (LEVE OU MÉDIA), PADRÃO MÉDIO, 80X210CM, ESPESSURA DE 3,5CM, ITENS INCLUSOS: DOBRADIÇAS, MONTAGEM E INSTALAÇÃO DE BATENTE, FECHADURA COM EXECUÇÃO DO FURO - FORNECIMENTO E INSTALAÇÃO. AF 10/2025	SINAPI	UN	20,00	R\$ 1.141,22	R\$ 285,30	R\$ 1.426,52	R\$ 28.530,40
6.4	00004914	PORTA DE ABRIR EM ALUMINIO COM LAMBRI HORIZONTAL/LAMINADA, ACABAMENTO ANODIZADO NATURAL, SEM GUARNICAO/ALIZAR/VISTA	SINAPI	M2	10,00	R\$ 559,06	R\$ 139,76	R\$ 698,82	R\$ 6.988,20
7	REVESTIMENTOS								R\$ 182.493,50
7.1	87878	CHAPISCO APLICADO EM ALVENARIAS E ESTRUTURAS DE CONCRETO INTERNAS, COM COLHER DE PEDREIRO. ARGAMASSA TRAÇO 1:3 COM PREPARO MANUAL. AF 10/2022	SINAPI	M2	600,00	R\$ 5,00	R\$ 1,25	R\$ 6,25	R\$ 3.750,00
7.2	104219	EMBOÇO OU MASSA ÚNICA EM ARGAMASSA INDUSTRIALIZADA, PREPARO MECÂNICA E APLICAÇÃO COM EQUIPAMENTO DE MISTURA E PROJEÇÃO DE 1,5 M3/H DE ARGAMASSA EM PANOS DE FACHADA COM PRESENÇA DE VÃOS, ESPESSURA DE 25 MM. ACESSO POR ANDAIME. AF 08/2022	SINAPI	M2	600,00	R\$ 81,31	R\$ 20,32	R\$ 101,63	R\$ 60.978,00
7.3	104219	EMBOÇO OU MASSA ÚNICA EM ARGAMASSA INDUSTRIALIZADA, PREPARO MECÂNICA E APLICAÇÃO COM EQUIPAMENTO DE MISTURA E PROJEÇÃO DE 1,5 M3/H DE ARGAMASSA EM PANOS DE FACHADA COM PRESENÇA DE VÃOS, ESPESSURA DE 25 MM. ACESSO POR ANDAIME. AF 08/2022	SINAPI	M2	600,00	R\$ 81,31	R\$ 20,32	R\$ 101,63	R\$ 60.978,00
7.4	C4431	CERÂMICA ESMALTADA C/ ARG. CIMENTO E AREIA ATÉ 10x10cm (100 cm²) - DECORATIVA P/ PAREDE	SEINFRA	M2	100,00	R\$ 124,60	R\$ 31,15	R\$ 155,75	R\$ 15.575,00
7.5	S12418	Revestimento cerâmico para piso ou parede, 30 x 60 cm, linha cetim branco ou similar, Portobello ou similar, aplicado com argamassa industrializada ac-i, rejuntado, exclusive regularização de base ou emboço	ORSE	m2	250,00	R\$ 131,88	R\$ 32,97	R\$ 164,85	R\$ 41.212,50
8	PISO								R\$ 127.430,44
8.1	101747	PISO EM CONCRETO 20 MPA PREPARO MECÂNICO, ESPESSURA 7CM. AF 09/2020	SINAPI	M2	500,00	R\$ 99,17	R\$ 24,79	R\$ 123,96	R\$ 61.980,00
8.2	94990	EXECUÇÃO DE PASSEIO (CALÇADA) OU PISO DE CONCRETO COM CONCRETO MOLDADO IN LOCO, FEITO EM OBRA, ACABAMENTO CONVENCIONAL, NÃO ARMADO. AF 08/2022	SINAPI	M3	8,00	R\$ 973,15	R\$ 243,28	R\$ 1.216,43	R\$ 9.731,44
8.3	87257	REVESTIMENTO CERÂMICO PARA PISO COM PLACAS TIPO ESMALTADA DE DIMENSÕES 60X60 CM APLICADA EM AMBIENTES DE ÁREA MAIOR QUE 10 M2. AF 02/2023 PE	SINAPI	M2	300,00	R\$ 67,77	R\$ 16,94	R\$ 84,71	R\$ 25.413,00
8.4	92396	EXECUÇÃO DE PASSEIO EM PISO INTERTRAVADO, COM BLOCO RETANGULAR COR NATURAL DE 20 X 10 CM, ESPESSURA 6 CM. AF 10/2022	SINAPI	M2	300,00	R\$ 80,82	R\$ 20,20	R\$ 101,02	R\$ 30.306,00



PLANILHA ORÇAMENTÁRIA

OBRA:	CONTRATAÇÃO DE EMPRESA DE ENGENHARIA PARA EVENTUAL CONTRATAÇÃO DE SERVIÇOS DE MANUTENÇÃO PREVENTIVA E CORRETIVA EM PEQUENOS REPAROS EM PRÉDIOS PÚBLICOS, PAVIMENTAÇÕES, CANTEIROS CENTRAIS, PRAÇAS, PASSEIOS, QUADRAS, CAMPOS DE FUTEBOL, NO MUNICÍPIO DE BERTOLÍNIA- PI	DATA :	09/02/2026	BDI :	25,00%
LOCAL:	MUNICÍPIO DE BERTOLÍNIA - PI	FORTE	VERSÃO	HORA	MES
		ORSE	2025/12	111,36%	69,82%
		SEINFRA	028.1 COM DESONERAÇÃO	84,44%	47,48%
		SICRO 2	2016/11 COM DESONERAÇÃO	86,74%	-
		SICRO NOVO	2025/10 COM DESONERAÇÃO	-	-
		SINAPI	2025/12 COM DESONERAÇÃO	90,66%	52,90%
		Composições Próprias	PRÓPRIA	0,00%	0,00%

ITEM	CÓDIGO	DESCRIÇÃO	FONTE	UNIDADE	QTD	VALOR UNITÁRIO R\$			PREÇO TOTAL R\$
						SEM BDI	BDI	COM BDI	
9	HIDROSSANITÁRIO							R\$ 63.231,75	
9.1	S01205	Revisão de ponto de água tipo 3	ORSE	un	100,00	R\$ 169,01	R\$ 42,25	R\$ 211,26	R\$ 21.126,00
9.2	S01682	Revisão de ponto de esgoto tipo 3 - Rev. 01	ORSE	un	80,00	R\$ 141,35	R\$ 35,33	R\$ 176,68	R\$ 14.134,40
9.3	S13712	Grelha pluvial em aço inox 15 x 30cm com tela protetora, inclusive porta grelha em inox	ORSE	un	5,00	R\$ 104,91	R\$ 26,22	R\$ 131,13	R\$ 655,65
9.4	102676	DRENO PROFUNDO (SEÇÃO 0,50 X 1,50 M), COM TUBO DE PVC CORRUGADO RÍGIDO PERFURADO, DN 100 MM, ENCHIMENTO COM AREIA. AF_07/2021	SINAPI	M	20,00	R\$ 162,55	R\$ 40,63	R\$ 203,18	R\$ 4.063,60
9.5	S13542	Lavatório / cuba de sobrepor retangular sem mesa em louça branca, *50 x 40*cm, com sifão, engate e válvula cromados, exclusive torneira	ORSE	un	4,00	R\$ 1.514,14	R\$ 378,53	R\$ 1.892,67	R\$ 7.570,68
9.6	S12267	Pia de cozinha com bancada em granito cinza andorinha, e = 2cm, dim 2.00x0.60, com 01 cuba de aço inox, sifão cromado, válvula cromada, torneira em aço inox, inclusive rodopia 7 cm, assentada.	ORSE	un	2,00	R\$ 1.874,45	R\$ 468,61	R\$ 2.343,06	R\$ 4.686,12
9.7	95546	KIT DE ACESSORIOS PARA BANHEIRO EM METAL CROMADO, 5 PECAS, INCLUSO FIXAÇÃO. AF_01/2020	SINAPI	UN	5,00	R\$ 233,99	R\$ 58,49	R\$ 292,48	R\$ 1.462,40
9.8	S03696	Torneira cromada para pia de cozinha, de mesa, com articulador, 1/2", ref. 1167, da Deca ou similar	ORSE	un	10,00	R\$ 146,81	R\$ 36,70	R\$ 183,51	R\$ 1.835,10
9.9	00013417	TORNEIRA METALICA CROMADA CANO CURTO, SEM BICO, SEM AREJADOR, DE PAREDE, PARA TANQUE E USO GERAL, 1/2" OU 3/4"	SINAPI	UN	10,00	R\$ 100,02	R\$ 25,00	R\$ 125,02	R\$ 1.250,20
9.10	86888	VASO SANITÁRIO SIFONADO COM CAIXA ACOPLADA LOUÇA BRANCA - FORNECIMENTO E INSTALAÇÃO. AF_01/2020	SINAPI	UN	10,00	R\$ 515,81	R\$ 128,95	R\$ 644,76	R\$ 6.447,60
10	ELÉTRICA							R\$ 76.908,70	
10.1	S00641	Ponto de luz em teto ou parede, com eletroduto de pvc flexível sanfonado aparente Ø 3/4"	ORSE	un	30,00	R\$ 245,78	R\$ 61,44	R\$ 307,22	R\$ 9.216,60
10.2	S08244	Ponto de tomada 2p+t, ABNT, de embutir, 10 A, com eletroduto de pvc flexível sanfonado embutido Ø 3/4", fio rígido 4,0mm² (fio 10), inclusive placa em pvc e aterramento	ORSE	pt	50,00	R\$ 260,10	R\$ 65,02	R\$ 325,12	R\$ 16.256,00
10.3	S00630	Revisão de ponto de tomada de força tipo 2	ORSE	pt	100,00	R\$ 181,98	R\$ 45,49	R\$ 227,47	R\$ 22.747,00
10.4	S00626	Revisão de ponto de luz tipo 3, em teto ou parede	ORSE	pt	80,00	R\$ 185,69	R\$ 46,42	R\$ 232,11	R\$ 18.568,80
10.5	101876	QUADRO DE DISTRIBUIÇÃO DE ENERGIA EM PVC, DE EMBUTIR, SEM BARRAMENTO, PARA 6 DISJUNTORES - FORNECIMENTO E INSTALAÇÃO. AF_07/2025	SINAPI	UN	4,00	R\$ 116,16	R\$ 29,04	R\$ 145,20	R\$ 580,80
10.6	S10352	Luminária tipo spot de embutir com lâmpada led 15w	ORSE	un	50,00	R\$ 90,67	R\$ 22,66	R\$ 113,33	R\$ 5.666,50



PLANILHA ORÇAMENTÁRIA

OBRA:	CONTRATAÇÃO DE EMPRESA DE ENGENHARIA PARA EVENTUAL CONTRATAÇÃO DE SERVIÇOS DE MANUTENÇÃO PREVENTIVA E CORRETIVA EM PEQUENOS REPAROS EM PRÉDIOS PÚBLICOS, PAVIMENTAÇÕES, CANTEIROS CENTRAIS, PRAÇAS, PASSEIOS, QUADRAS, CAMPOS DE FUTEBOL, NO MUNICÍPIO DE BERTOLÍNIA- PI	DATA :	09/02/2026	BDI :	25,00%
LOCAL:	MUNICÍPIO DE BERTOLÍNIA - PI.	FORTE	VERSÃO	HORA	MES
		ORSE	2025/12	111,36%	69,82%
		SEINFRA	028.1 COM DESONERAÇÃO	84,44%	47,48%
		SICRO 2	2016/11 COM DESONERAÇÃO	86,74%	-
		SICRO NOVO	2025/10 COM DESONERAÇÃO	-	-
		SINAPI	2025/12 COM DESONERAÇÃO	90,66%	52,90%
		Composições Próprias	PROPRIA	0,00%	0,00%

ITEM	CÓDIGO	DESCRIÇÃO	FORTE	UNIDADE	QTD	VALOR UNITÁRIO R\$			PREÇO TOTAL R\$
						SEM BDI	BDI	COM BDI	
10.7	97607	LUMINÁRIA ARANDELA TIPO TARTARUGA, DE SOBREPOR, COM 1 LÂMPADA LED DE 6 W, SEM REATOR - FORNECIMENTO E INSTALAÇÃO. AF_09/2024	SINAPI	UN	15,00	R\$ 103,28	R\$ 25,82	R\$ 129,10	R\$ 1.936,50
10.8	97607	LUMINÁRIA ARANDELA TIPO TARTARUGA, DE SOBREPOR, COM 1 LÂMPADA LED DE 6 W, SEM REATOR - FORNECIMENTO E INSTALAÇÃO. AF_09/2024	SINAPI	UN	15,00	R\$ 103,28	R\$ 25,82	R\$ 129,10	R\$ 1.936,50
11	PINTURA								R\$ 233.860,50
11.1	88485	FUNDO SELADOR ACRÍLICO, APLICAÇÃO MANUAL EM PAREDE, UMA DEMÃO. AF_04/2023	SINAPI	M2	5.000,00	R\$ 3,78	R\$ 0,94	R\$ 4,72	R\$ 23.600,00
11.2	88497	EMASSAMENTO COM MASSA LÁTEX, APLICAÇÃO EM PAREDE, DUAS DEMÃOS, LIXAMENTO MANUAL. AF_04/2023	SINAPI	M2	5.000,00	R\$ 15,70	R\$ 3,92	R\$ 19,62	R\$ 98.100,00
11.3	104641	PINTURA LÁTEX ACRÍLICA ECONÔMICA, APLICAÇÃO MANUAL EM PAREDES, DUAS DEMÃOS. AF_04/2023	SINAPI	M2	5.000,00	R\$ 8,68	R\$ 2,17	R\$ 10,85	R\$ 54.250,00
11.4	102494	PINTURA DE PISO COM TINTA EPÓXI, APLICAÇÃO MANUAL, 2 DEMÃOS, INCLUSO PRIMER EPÓXI. AF_05/2021	SINAPI	M2	150,00	R\$ 65,64	R\$ 16,41	R\$ 82,05	R\$ 12.307,50
11.5	C1280	ESMALTE DUAS DEMÃOS EM ESQUADRIAS DE MADEIRA	SEINFRA	M2	100,00	R\$ 24,64	R\$ 6,16	R\$ 30,80	R\$ 3.080,00
11.6	C1279	ESMALTE DUAS DEMÃOS EM ESQUADRIAS DE FERRO	SEINFRA	M2	150,00	R\$ 44,42	R\$ 11,10	R\$ 55,52	R\$ 8.328,00
11.7	100742	PINTURA COM TINTA ALQUÍDICA DE ACABAMENTO (ESMALTE SINTÉTICO ACETINADO) APLICADA A ROLO OU PINCEL SOBRE SUPERFÍCIES METÁLICAS (EXCETO PERFIL) EXECUTADO EM OBRA (POR DEMÃO). AF_01/2020	SINAPI	M2	100,00	R\$ 23,80	R\$ 5,95	R\$ 29,75	R\$ 2.975,00
11.8	102491	PINTURA DE PISO COM TINTA ACRÍLICA, APLICAÇÃO MANUAL, 2 DEMÃOS, INCLUSO FUNDO PREPARADOR. AF_05/2021	SINAPI	M2	1.000,00	R\$ 19,57	R\$ 4,89	R\$ 24,46	R\$ 24.460,00
11.9	104639	PINTURA LÁTEX ACRÍLICA ECONÔMICA, APLICAÇÃO MANUAL EM TETO, DUAS DEMÃOS. AF_04/2023	SINAPI	M2	500,00	R\$ 10,82	R\$ 2,70	R\$ 13,52	R\$ 6.760,00
12	MURO								R\$ 301.927,50
12.1	S02375	Muro em alvenaria bloco cerâmico, e= 0,09m, c/ alv de pedra 0,35 x 0,60m, pilares (9x20cm) a cada 3,0m, cintas inferior e superior (9x15cm) em concreto armado fck=15,0 Mpa, c/ chapisco, reboco e pintura hidrator ou similar.	ORSE	m2	750,00	R\$ 322,06	R\$ 80,51	R\$ 402,57	R\$ 301.927,50
13	DIVERSOS								R\$ 322.269,98
13.1	98524	LIMPEZA MANUAL DE VEGETAÇÃO EM TERRENO COM ENXADA. AF_03/2024	SINAPI	M2	5.000,00	R\$ 4,28	R\$ 1,07	R\$ 5,35	R\$ 26.750,00
13.2	103332	ALVENARIA DE VEDAÇÃO DE BLOCOS CERÂMICOS FURADOS NA HORIZONTAL DE 9X14X19 CM (ESPESSURA 9 CM) E ARGAMASSA DE ASSENTAMENTO COM PREPARO EM BETONEIRA. AF_12/2021	SINAPI	M2	200,00	R\$ 116,19	R\$ 29,04	R\$ 145,23	R\$ 29.046,00
13.3	113922	Pingadeira de alto acabamento em concreto simples fck=20Mpa, nas dimensões 0,80x0,23x0,05m. Da Relev Premoldados ou similar.	ORSE	un	100,00	R\$ 19,78	R\$ 4,94	R\$ 24,72	R\$ 2.472,00



PLANILHA ORÇAMENTÁRIA

OBRA:	CONTRATAÇÃO DE EMPRESA DE ENGENHARIA PARA EVENTUAL CONTRATAÇÃO DE SERVIÇOS DE MANUTENÇÃO PREVENTIVA E CORRETIVA EM PEQUENOS REPAROS EM PRÉDIOS PÚBLICOS, PAVIMENTAÇÕES, CANTEIROS CENTRAIS, PRAÇAS, PASSEIOS, QUADRAS, CAMPOS DE FUTEBOL, NO MUNICÍPIO DE BERTOLÍNIA- PI	DATA :	09/02/2026	BDI :	25,00%
LOCAL:	MUNICÍPIO DE BERTOLÍNIA - PI.	FORTE	VERSÃO	HORA	MES
		ORSE	2025/12	111,36%	69,82%
		SEINFRA	028.1 COM DESONERAÇÃO	84,44%	47,48%
		SICRO 2	2016/11 COM DESONERAÇÃO	86,74%	-
		SICRO NOVO	2025/10 COM DESONERAÇÃO	-	-
		SINAPI	2025/12 COM DESONERAÇÃO	90,66%	52,90%
		Composições Próprias	PROPRIA	0,00%	0,00%

ITEM	CÓDIGO	DESCRIÇÃO	FONTE	UNIDADE	QTD	VALOR UNITÁRIO R\$			PREÇO TOTAL R\$
						SEM BDI	BDI	COM BDI	
13.4	I12737	Estrutura metálica galvanizada, revestida por placas de ACM (alumínio composto) recortado, e=0,3mm, na cor cobre, 1,00 nx 1,00m, fixação da estrutura metálica sem avanço na est. espacial existente no local por parafusos. - fornecimento e montagem	ORSE	m2	10,00	R\$ 635,87	R\$ 158,96	R\$ 794,83	R\$ 7.948,30
13.5	101162	ALVENARIA DE VEDAÇÃO COM ELEMENTO VAZADO DE CERÂMICA (COBOGO) DE 7X20X20CM E ARGAMASSA DE ASSENTAMENTO COM PREPARO EM BETONEIRA. AF_05/2020	SINAPI	M2	20,00	R\$ 159,21	R\$ 39,80	R\$ 199,01	R\$ 3.980,20
13.6	C1625	LIMPEZA DE PISOS E REVESTIMENTOS	SEINFRA	M2	1.000,00	R\$ 9,43	R\$ 2,35	R\$ 11,78	R\$ 11.780,00
13.7	I9445	CAÇAMBA ESTACIONÁRIA PARA ENTULHO C/ CAP. 5M³, INCLUSIVE O FRETE	SEINFRA	UN	4,00	R\$ 6.882,75	R\$ 1.720,68	R\$ 8.603,43	R\$ 34.413,72
13.8	S09571	Tela mosquito galvanizada, malha 14, fio 30	ORSE	m2	50,00	R\$ 186,79	R\$ 46,69	R\$ 233,48	R\$ 11.674,00
13.9	S13373	Fornecimento e instalação de exaustor axial 50cm, 127/220V, 6550 m³/h da Venti-Delta ou similar	ORSE	un	30,00	R\$ 502,39	R\$ 125,59	R\$ 627,98	R\$ 18.839,40
13.10	C2901	PISO DE BORRACHA ANTI-DERRAPANTE (COLOCADO)	SEINFRA	M2	100,00	R\$ 216,17	R\$ 54,04	R\$ 270,21	R\$ 27.021,00
13.11	101094	PISO PODOTÁTIL DE ALERTA OU DIRECIONAL, DE BORRACHA, ASSENTADO SOBRE ARGAMASSA. AF_05/2020	SINAPI	M	200,00	R\$ 252,76	R\$ 63,19	R\$ 315,95	R\$ 63.190,00
13.12	I11004	Lixeira em fibra de vidro, com capacidade 50l com pedal	ORSE	un	50,00	R\$ 117,44	R\$ 29,36	R\$ 146,80	R\$ 7.340,00
13.13	I03585	Lixeira em aço inox com pedal, Brinox, ref 3040/203, d=25cm, h=41cm, capacidade=12 l, ou similar	ORSE	un	10,00	R\$ 189,90	R\$ 47,47	R\$ 237,37	R\$ 2.373,70
13.14	103307	INSTALAÇÃO DE LIXEIRA METÁLICA DUPLA, CAPACIDADE DE 60 L, EM TUBO DE AÇO CARBONO E CESTOS EM CHAPA DE AÇO COM PINTURA ELETROSTÁTICA, SOBRE PISO DE CONCRETO EXISTENTE. AF_11/2021	SINAPI	UN	10,00	R\$ 1.338,68	R\$ 334,67	R\$ 1.673,35	R\$ 16.733,50
13.15	C4835	ESPELHO CRISTAL, ESPESSURA 4MM, COM PARAFUSOS DE FIXAÇÃO, SEM MOLDURA	SEINFRA	M2	40,00	R\$ 524,98	R\$ 131,24	R\$ 656,22	R\$ 26.248,80
13.16	100863	BARRA DE APOIO EM "L", EM AÇO INOX POLIDO 70 X 70 CM, FIXADA NA PAREDE - FORNECIMENTO E INSTALACAO. AF_01/2020	SINAPI	UN	10,00	R\$ 419,51	R\$ 104,87	R\$ 524,38	R\$ 5.243,80
13.17	100864	BARRA DE APOIO EM "L", EM AÇO INOX POLIDO 80 X 80 CM, FIXADA NA PAREDE - FORNECIMENTO E INSTALACAO. AF_01/2020	SINAPI	UN	8,00	R\$ 453,49	R\$ 113,37	R\$ 566,86	R\$ 4.534,88
13.18	100866	BARRA DE APOIO RETA, EM AÇO INOX POLIDO, COMPRIMENTO 60CM, FIXADA NA PAREDE - FORNECIMENTO E INSTALAÇÃO. AF_01/2020	SINAPI	UN	8,00	R\$ 227,55	R\$ 56,88	R\$ 284,43	R\$ 2.275,44
13.19	S11986	Placa de inauguração em alumínio com Acrílico, 80x60cm, com logomarca e moldura	ORSE	un	8,00	R\$ 1.332,03	R\$ 333,00	R\$ 1.665,03	R\$ 13.320,24
13.20	00010851	PLACA DE ACRILICO TRANSPARENTE ADESIVADA PARA SINALIZACAO DE PORTAS, BORDA POLIDA, DE *25 X 8*, E = 6 MM (NAO INCLUI ACESSORIOS PARA FIXACAO)	SINAPI	UN	100,00	R\$ 56,68	R\$ 14,17	R\$ 70,85	R\$ 7.085,00
14	CALÇAMENTO								R\$ 255.040,00



PLANILHA ORÇAMENTÁRIA

OBRA:	CONTRATAÇÃO DE EMPRESA DE ENGENHARIA PARA EVENTUAL CONTRATAÇÃO DE SERVIÇOS DE MANUTENÇÃO PREVENTIVA E CORRETIVA EM PEQUENOS REPAROS EM PRÉDIOS PÚBLICOS, PAVIMENTAÇÕES, CANTEIROS CENTRAIS, PRAÇAS, PASSEIOS, QUADRAS, CAMPOS DE FUTEBOL , NO MUNICÍPIO DE BERTOLÍNIA- PI	DATA :	09/02/2026	BDI :	25,00%
LOCAL:	MUNICÍPIO DE BERTOLÍNIA - PI.	FORTE	VERSÃO	HORA	MES
		ORSE	2025/12	111,36%	69,82%
		SEINFRA	028.1 COM DESONERAÇÃO	84,44%	47,48%
		SICRO 2	2016/11 COM DESONERAÇÃO	86,74%	-
		SICRO NOVO	2025/10 COM DESONERAÇÃO	-	-
		SINAPI	2025/12 COM DESONERAÇÃO	90,66%	52,90%
		Composições Próprias	PRÓPRIA	0,00%	0,00%

ITEM	CÓDIGO	DESCRIÇÃO	FONTE	UNIDADE	QTD	VALOR UNITÁRIO R\$			PREÇO TOTAL R\$
						SEM BDI	BDI	COM BDI	
14.1	101852	REASSENTAMENTO DE PARALELEPÍEDOS, REJUNTAMENTO COM ARGAMASSA, COM REAPROVEITAMENTO DOS PARALELEPÍEDOS - INCLUSO RETIRADA E COLOCAÇÃO DO MATERIAL. AF_12/2020	SINAPI	M2	2.000,00	R\$ 74,47	R\$ 18,61	R\$ 93,08	R\$ 186.160,00
14.2	94273	ASSENTAMENTO DE GUIA (MEIO-FIO) EM TRECHO RETO, CONFECCIONADA EM CONCRETO PRÉ-FABRICADO, DIMENSÕES 100X15X13X30 CM (COMPRIMENTO X BASE INFERIOR X BASE SUPERIOR X ALTURA). AF_01/2024	SINAPI	M	200,00	R\$ 45,12	R\$ 11,28	R\$ 56,40	R\$ 11.280,00
14.3	102498	PINTURA DE MEIO-FIO COM TINTA BRANCA A BASE DE CAL (CAIAÇÃO). AF_05/2021	SINAPI	M	30.000,00	R\$ 1,54	R\$ 0,38	R\$ 1,92	R\$ 57.600,00
VALOR BDI TOTAL:								R\$ 432.395,50	
VALOR ORÇAMENTO:								R\$ 1.730.715,11	
VALOR TOTAL:								R\$ 2.163.110,61	



CRONOGRAMA FÍSICO-FINANCEIRO

OBRA:	CONTRATAÇÃO DE EMPRESA DE ENGENHARIA PARA EVENTUAL CONTRATAÇÃO DE SERVIÇOS DE MANUTENÇÃO PREVENTIVA E CORRETIVA EM PEQUENOS REPAROS EM PRÉDIOS PÚBLICOS, PAVIMENTAÇÕES, CANTEIROS CENTRAIS, PRAÇAS, PASSEIOS, QUADRAS, CAMPOS DE FUTEBOL, NO MUNICÍPIO DE BERTOLÍNIA- PI	DATA :	09/02/2026	BDI :	25,00%
LOCAL:	MUNICÍPIO DE BERTOLÍNIA - PI.	FORTE	VERSÃO	HORA	MES
		ORSE	2025/12	111,36%	69,82%
		SEINFRA	028.1 COM DESONERAÇÃO	84,44%	47,48%
		SICRO 2	2016/11 COM DESONERAÇÃO	86,74%	-
		SICRO NOVO	2025/10 COM DESONERAÇÃO	-	-
		SINAPI	2025/12 COM DESONERAÇÃO	90,66%	52,90%
		Composições Próprias	PRÓPRIA	0,00%	0,00%

ITEM	DESCRIÇÃO	VALOR (R\$)	MÊS 1	MÊS 2	MÊS 3	MÊS 4	MÊS 5	MÊS 6	MÊS 7	MÊS 8	MÊS 9
1	DEMOLIÇÃO INCLUSIVE REMOCAO DE MATERIAL DEMOLIDO	R\$ 38.860,12	8,33 %	8,33 %	8,33 %	8,33 %	8,33 %	8,33 %	8,33 %	8,33 %	8,33 %
			R\$ 3.237,04	R\$ 3.237,04	R\$ 3.237,04	R\$ 3.237,04	R\$ 3.237,04	R\$ 3.237,04	R\$ 3.237,04	R\$ 3.237,04	R\$ 3.237,04
2	MOVIMENTO DE TERRA	R\$ 2.790,92	8,33 %	8,33 %	8,33 %	8,33 %	8,33 %	8,33 %	8,33 %	8,33 %	8,33 %
			R\$ 232,48	R\$ 232,48	R\$ 232,48	R\$ 232,48	R\$ 232,48	R\$ 232,48	R\$ 232,48	R\$ 232,48	R\$ 232,48
3	INFRAESTRUTURA	R\$ 15.311,30	8,33 %	8,33 %	8,33 %	8,33 %	8,33 %	8,33 %	8,33 %	8,33 %	8,33 %
			R\$ 1.275,43	R\$ 1.275,43	R\$ 1.275,43	R\$ 1.275,43	R\$ 1.275,43	R\$ 1.275,43	R\$ 1.275,43	R\$ 1.275,43	R\$ 1.275,43
4	ESTRUTURA DE CONCRETO	R\$ 23.444,50	8,33 %	8,33 %	8,33 %	8,33 %	8,33 %	8,33 %	8,33 %	8,33 %	8,33 %
			R\$ 1.952,92	R\$ 1.952,92	R\$ 1.952,92	R\$ 1.952,92	R\$ 1.952,92	R\$ 1.952,92	R\$ 1.952,92	R\$ 1.952,92	R\$ 1.952,92
5	COBERTURA	R\$ 460.271,00	8,33 %	8,33 %	8,33 %	8,33 %	8,33 %	8,33 %	8,33 %	8,33 %	8,33 %
			R\$ 38.340,57	R\$ 38.340,57	R\$ 38.340,57	R\$ 38.340,57	R\$ 38.340,57	R\$ 38.340,57	R\$ 38.340,57	R\$ 38.340,57	R\$ 38.340,57
6	ESQUADRIAS	R\$ 59.270,40	8,33 %	8,33 %	8,33 %	8,33 %	8,33 %	8,33 %	8,33 %	8,33 %	8,33 %
			R\$ 4.937,22	R\$ 4.937,22	R\$ 4.937,22	R\$ 4.937,22	R\$ 4.937,22	R\$ 4.937,22	R\$ 4.937,22	R\$ 4.937,22	R\$ 4.937,22
7	REVESTIMENTOS	R\$ 182.493,50	8,33 %	8,33 %	8,33 %	8,33 %	8,33 %	8,33 %	8,33 %	8,33 %	8,33 %
			R\$ 15.201,70	R\$ 15.201,70	R\$ 15.201,70	R\$ 15.201,70	R\$ 15.201,70	R\$ 15.201,70	R\$ 15.201,70	R\$ 15.201,70	R\$ 15.201,70
8	PISO	R\$ 127.430,44	8,33 %	8,33 %	8,33 %	8,33 %	8,33 %	8,33 %	8,33 %	8,33 %	8,33 %
			R\$ 10.614,95	R\$ 10.614,95	R\$ 10.614,95	R\$ 10.614,95	R\$ 10.614,95	R\$ 10.614,95	R\$ 10.614,95	R\$ 10.614,95	R\$ 10.614,95
9	HIDROSSANITÁRIO	R\$ 63.231,75	8,33 %	8,33 %	8,33 %	8,33 %	8,33 %	8,33 %	8,33 %	8,33 %	8,33 %
			R\$ 5.267,20	R\$ 5.267,20	R\$ 5.267,20	R\$ 5.267,20	R\$ 5.267,20	R\$ 5.267,20	R\$ 5.267,20	R\$ 5.267,20	R\$ 5.267,20
10	ELÉTRICA	R\$ 76.908,70	8,33 %	8,33 %	8,33 %	8,33 %	8,33 %	8,33 %	8,33 %	8,33 %	8,33 %
			R\$ 6.406,49	R\$ 6.406,49	R\$ 6.406,49	R\$ 6.406,49	R\$ 6.406,49	R\$ 6.406,49	R\$ 6.406,49	R\$ 6.406,49	R\$ 6.406,49
11	PINTURA	R\$ 233.860,50	8,33 %	8,33 %	8,33 %	8,33 %	8,33 %	8,33 %	8,33 %	8,33 %	8,33 %
			R\$ 19.480,57	R\$ 19.480,57	R\$ 19.480,57	R\$ 19.480,57	R\$ 19.480,57	R\$ 19.480,57	R\$ 19.480,57	R\$ 19.480,57	R\$ 19.480,57
12	MURO	R\$ 301.927,50	8,33 %	8,33 %	8,33 %	8,33 %	8,33 %	8,33 %	8,33 %	8,33 %	8,33 %
			R\$ 25.150,56	R\$ 25.150,56	R\$ 25.150,56	R\$ 25.150,56	R\$ 25.150,56	R\$ 25.150,56	R\$ 25.150,56	R\$ 25.150,56	R\$ 25.150,56
13	DIVERSOS	R\$ 322.269,98	8,33 %	8,33 %	8,33 %	8,33 %	8,33 %	8,33 %	8,33 %	8,33 %	8,33 %
			R\$ 26.845,08	R\$ 26.845,08	R\$ 26.845,08	R\$ 26.845,08	R\$ 26.845,08	R\$ 26.845,08	R\$ 26.845,08	R\$ 26.845,08	R\$ 26.845,08
14	CALÇAMENTO	R\$ 255.040,00	8,33 %	8,33 %	8,33 %	8,33 %	8,33 %	8,33 %	8,33 %	8,33 %	8,33 %
			R\$ 21.244,83	R\$ 21.244,83	R\$ 21.244,83	R\$ 21.244,83	R\$ 21.244,83	R\$ 21.244,83	R\$ 21.244,83	R\$ 21.244,83	R\$ 21.244,83
		R\$ 2.163.110,61	R\$ 180.187,04	R\$ 180.187,04	R\$ 180.187,04	R\$ 180.187,04	R\$ 180.187,04	R\$ 180.187,04	R\$ 180.187,04	R\$ 180.187,04	R\$ 180.187,04
			R\$ 180.187,04	R\$ 360.374,08	R\$ 540.561,12	R\$ 720.748,16	R\$ 900.935,20	R\$ 1.081.122,24	R\$ 1.261.309,28	R\$ 1.441.496,32	R\$ 1.621.683,36



CRONOGRAMA FÍSICO-FINANCEIRO

OBRA:	CONTRATAÇÃO DE EMPRESA DE ENGENHARIA PARA EVENTUAL CONTRATAÇÃO DE SERVIÇOS DE MANUTENÇÃO PREVENTIVA E CORRETIVA EM PEQUENOS REPAROS EM PRÉDIOS PÚBLICOS, PAVIMENTAÇÕES, CANTEIROS CENTRAIS, PRAÇAS, PASSEIOS, QUADRAS, CAMPOS DE FUTEBOL, NO MUNICÍPIO DE BERTOLÍNIA- PI	DATA :	09/02/2026	BDI :	25,00%
LOCAL:	MUNICÍPIO DE BERTOLÍNIA - PI.	FORTE	VERSÃO	HORA	MES
		ORSE	2025/12	111,36%	69,82%
		SEINFRA	028.1 COM DESONERAÇÃO	84,44%	47,48%
		SICRO 2	2016/11 COM DESONERAÇÃO	86,74%	-
		SICRO NOVO	2025/10 COM DESONERAÇÃO	-	-
		SINAPI	2025/12 COM DESONERAÇÃO	90,66%	52,90%
		Composições Próprias	PROPRIA	0,00%	0,00%

ITEM	DESCRIÇÃO	VALOR (R\$)	MÊS 10	MÊS 11	MÊS 12	Total parcela
1	DEMOLIÇÃO INCLUSIVE REMOCAO DE MATERIAL DEMOLIDO	R\$ 38.860,12	8,33 %	8,33 %	8,37 %	100,00 %
			R\$ 3.237,04	R\$ 3.237,04	R\$ 3.252,68	R\$ 38.860,12
2	MOVIMENTO DE TERRA	R\$ 2.790,92	8,33 %	8,33 %	8,37 %	100,00 %
			R\$ 232,48	R\$ 232,48	R\$ 233,64	R\$ 2.790,92
3	INFRAESTRUTURA	R\$ 15.311,30	8,33 %	8,33 %	8,37 %	100,00 %
			R\$ 1.275,43	R\$ 1.275,43	R\$ 1.281,57	R\$ 15.311,30
4	ESTRUTURA DE CONCRETO	R\$ 23.444,50	8,33 %	8,33 %	8,37 %	100,00 %
			R\$ 1.952,92	R\$ 1.952,92	R\$ 1.962,38	R\$ 23.444,50
5	COBERTURA	R\$ 460.271,00	8,33 %	8,33 %	8,37 %	100,00 %
			R\$ 38.340,57	R\$ 38.340,57	R\$ 38.524,73	R\$ 460.271,00
6	ESQUADRIAS	R\$ 59.270,40	8,33 %	8,33 %	8,37 %	100,00 %
			R\$ 4.937,22	R\$ 4.937,22	R\$ 4.960,98	R\$ 59.270,40
7	REVESTIMENTOS	R\$ 182.493,50	8,33 %	8,33 %	8,37 %	100,00 %
			R\$ 15.201,70	R\$ 15.201,70	R\$ 15.274,80	R\$ 182.493,50
8	PISO	R\$ 127.430,44	8,33 %	8,33 %	8,37 %	100,00 %
			R\$ 10.614,95	R\$ 10.614,95	R\$ 10.665,99	R\$ 127.430,44
9	HIDROSSANITÁRIO	R\$ 63.231,75	8,33 %	8,33 %	8,37 %	100,00 %
			R\$ 5.267,20	R\$ 5.267,20	R\$ 5.292,55	R\$ 63.231,75
10	ELÉTRICA	R\$ 76.908,70	8,33 %	8,33 %	8,37 %	100,00 %
			R\$ 6.406,49	R\$ 6.406,49	R\$ 6.437,31	R\$ 76.908,70
11	PINTURA	R\$ 233.860,50	8,33 %	8,33 %	8,37 %	100,00 %
			R\$ 19.480,57	R\$ 19.480,57	R\$ 19.574,23	R\$ 233.860,50
12	MURO	R\$ 301.927,50	8,33 %	8,33 %	8,37 %	100,00 %
			R\$ 25.150,56	R\$ 25.150,56	R\$ 25.271,34	R\$ 301.927,50
13	DIVERSOS	R\$ 322.269,98	8,33 %	8,33 %	8,37 %	100,00 %
			R\$ 26.845,08	R\$ 26.845,08	R\$ 26.974,10	R\$ 322.269,98
14	CALÇAMENTO	R\$ 255.040,00	8,33 %	8,33 %	8,37 %	100,00 %
			R\$ 21.244,83	R\$ 21.244,83	R\$ 21.346,87	R\$ 255.040,00
		R\$ 2.163.110,61	R\$ 180.187,04	R\$ 180.187,04	R\$ 181.053,17	R\$
			R\$ 1.801.870,40	R\$ 1.982.057,44	R\$ 2.163.110,61	2.163.110,61



RELATÓRIO ANALÍTICO - COMPOSIÇÕES DE CUSTOS

OBRA:	CONTRATAÇÃO DE EMPRESA DE ENGENHARIA PARA EVENTUAL CONTRATAÇÃO DE SERVIÇOS DE MANUTENÇÃO PREVENTIVA E CORRETIVA EM PEQUENOS REPAROS EM PRÉDIOS PÚBLICOS, PAVIMENTAÇÕES, CANTEIROS CENTRAIS, PRAÇAS, PASSEIOS, QUADRAS, CAMPOS DE FUTEBOL, NO MUNICÍPIO DE BERTOLÍNIA- PI	DATA : 09/02/2026	BDI : 25,00%		
LOCAL:	MUNICÍPIO DE BERTOLÍNIA - PI.	FORTE	VERSÃO	HORA	MES
		ORSE	2025/12	111,36%	69,82%
		SEINFRA	028.1 COM DESONERAÇÃO	84,44%	47,48%
		SICRO 2	2016/11 COM DESONERAÇÃO	86,74%	-
		SICRO NOVO	2025/10 COM DESONERAÇÃO	-	-
		SINAPI	2025/12 COM DESONERAÇÃO	90,66%	52,90%
		Composições Próprias	PRÓPRIA	0,00%	0,00%

1.1. 104789 DEMOLIÇÃO DE PISO DE CONCRETO SIMPLES, DE FORMA MANUAL, SEM REAPROVEITAMENTO. AF_09/2023 (M3)

Mão de Obra com Encargos Complementares		FORTE	UNID	COEFICIENTE	PREÇO UNITÁRIO	TOTAL
88309	PEDREIRO COM ENCARGOS COMPLEMENTARES	SINAPI	H	1,24620000	R\$ 25,17	R\$ 31,36
88316	SERVENTE COM ENCARGOS COMPLEMENTARES	SINAPI	H	7,72650000	R\$ 20,10	R\$ 155,30
TOTAL Mão de Obra com Encargos Complementares:						R\$ 186,66
VALOR:						186,66

1.2. 97631 DEMOLIÇÃO DE ARGAMASSAS, DE FORMA MANUAL, SEM REAPROVEITAMENTO. AF_09/2023 (M2)

Mão de Obra com Encargos Complementares		FORTE	UNID	COEFICIENTE	PREÇO UNITÁRIO	TOTAL
88309	PEDREIRO COM ENCARGOS COMPLEMENTARES	SINAPI	H	0,11510000	R\$ 25,17	R\$ 2,89
88316	SERVENTE COM ENCARGOS COMPLEMENTARES	SINAPI	H	0,38720000	R\$ 20,10	R\$ 7,78
TOTAL Mão de Obra com Encargos Complementares:						R\$ 10,67
VALOR:						10,67

1.3. 97626 DEMOLIÇÃO DE PILARES E VIGAS EM CONCRETO ARMADO, DE FORMA MANUAL, SEM REAPROVEITAMENTO. AF_09/2023 (M3)

Mão de Obra com Encargos Complementares		FORTE	UNID	COEFICIENTE	PREÇO UNITÁRIO	TOTAL
88309	PEDREIRO COM ENCARGOS COMPLEMENTARES	SINAPI	H	3,55860000	R\$ 25,17	R\$ 89,56
88316	SERVENTE COM ENCARGOS COMPLEMENTARES	SINAPI	H	22,06360000	R\$ 20,10	R\$ 443,47
TOTAL Mão de Obra com Encargos Complementares:						R\$ 533,03
VALOR:						533,03

1.4. 97633 DEMOLIÇÃO DE REVESTIMENTO CERÂMICO, DE FORMA MANUAL, SEM REAPROVEITAMENTO. AF_09/2023 (M2)

Mão de Obra com Encargos Complementares		FORTE	UNID	COEFICIENTE	PREÇO UNITÁRIO	TOTAL
88256	AZULEJISTA OU LADRILHEIRO COM ENCARGOS COMPLEMENTARES	SINAPI	H	0,23010000	R\$ 25,05	R\$ 5,76
88316	SERVENTE COM ENCARGOS COMPLEMENTARES	SINAPI	H	0,77400000	R\$ 20,10	R\$ 15,55
TOTAL Mão de Obra com Encargos Complementares:						R\$ 21,31
VALOR:						21,31

1.5. S00021 Demolição de meio-fio granítico ou pre-moldado (m)

Encargos Complementares		FORTE	UNID	COEFICIENTE	PREÇO UNITÁRIO	TOTAL
S10550	Encargos Complementares - Pedreiro	ORSE	h	0,05000000	R\$ 3,86	R\$ 0,19
S10549	Encargos Complementares - Servente	ORSE	h	0,50000000	R\$ 3,96	R\$ 1,98
TOTAL Encargos Complementares:						R\$ 2,17
Mão de Obra		FORTE	UNID	COEFICIENTE	PREÇO UNITÁRIO	TOTAL
I04750S	Pedreiro (horista)	ORSE	h	0,05000000	R\$ 20,44	R\$ 1,02
I06111S	Servente de obras (horista)	ORSE	h	0,50000000	R\$ 14,58	R\$ 7,29
TOTAL Mão de Obra:						R\$ 8,31



RELATÓRIO ANALÍTICO - COMPOSIÇÕES DE CUSTOS

OBRA:	CONTRATAÇÃO DE EMPRESA DE ENGENHARIA PARA EVENTUAL CONTRATAÇÃO DE SERVIÇOS DE MANUTENÇÃO PREVENTIVA E CORRETIVA EM PEQUENOS REPAROS EM PRÉDIOS PÚBLICOS, PAVIMENTAÇÕES, CANTEIROS CENTRAIS, PRAÇAS, PASSEIOS, QUADRAS, CAMPOS DE FUTEBOL , NO MUNICÍPIO DE BERTOLÍNIA- PI	DATA : 09/02/2026	BDI : 25,00%		
LOCAL:	MUNICÍPIO DE BERTOLÍNIA - PI.	FONTE	VERSÃO	HORA	MES
		ORSE	2025/12	111,36%	69,82%
		SEINFRA	028.1 COM DESONERAÇÃO	84,44%	47,48%
		SICRO 2	2016/11 COM DESONERAÇÃO	86,74%	-
		SICRO NOVO	2025/10 COM DESONERAÇÃO	-	-
		SINAPI	2025/12 COM DESONERAÇÃO	90,66%	52,90%
		Composições Próprias	PRÓPRIA	0,00%	0,00%

VALOR: 10,46

1.6. S07989 Demolição de pavimentação em paralelepípedo sem reaproveitamento (m2)

Encargos Complementares	FONTE	UNID	COEFICIENTE	PREÇO UNITÁRIO	TOTAL
S10550 Encargos Complementares - Pedreiro	ORSE	h	0,06000000	R\$ 3,86	R\$ 0,23
S10549 Encargos Complementares - Servente	ORSE	h	0,60000000	R\$ 3,96	R\$ 2,37
TOTAL Encargos Complementares:					R\$ 2,60

Mão de Obra	FONTE	UNID	COEFICIENTE	PREÇO UNITÁRIO	TOTAL
I04750S Pedreiro (horista)	ORSE	h	0,06000000	R\$ 20,44	R\$ 1,22
I06111S Servente de obras (horista)	ORSE	h	0,60000000	R\$ 14,58	R\$ 8,74
TOTAL Mão de Obra:					R\$ 9,96

VALOR: 12,57

1.7. C1056 DEMOLIÇÃO DE FORRO DE GESSO (M2)

Mão de Obra	FONTE	UNID	COEFICIENTE	PREÇO UNITÁRIO	TOTAL
I2391 PEDREIRO	SEINFRA	H	0,10000000	R\$ 24,1600	R\$ 2,4160
I2543 SERVENTE	SEINFRA	H	0,08000000	R\$ 18,4600	R\$ 1,4768
TOTAL Mão de Obra:					R\$ 3,8928

VALOR: 3,89

1.8. C1054 DEMOLIÇÃO DE FORRO DE PVC (M2)

Mão de Obra	FONTE	UNID	COEFICIENTE	PREÇO UNITÁRIO	TOTAL
I1530 MONTADOR	SEINFRA	H	0,07500000	R\$ 24,1600	R\$ 1,8120
I2543 SERVENTE	SEINFRA	H	0,75000000	R\$ 18,4600	R\$ 13,8450
TOTAL Mão de Obra:					R\$ 15,6570

VALOR: 15,66

1.9. C1045 DEMOLIÇÃO DE COBERTURA C/TELHAS CERÂMICAS (M2)

Mão de Obra	FONTE	UNID	COEFICIENTE	PREÇO UNITÁRIO	TOTAL
I2391 PEDREIRO	SEINFRA	H	0,06000000	R\$ 24,1600	R\$ 1,4496
I2543 SERVENTE	SEINFRA	H	0,60000000	R\$ 18,4600	R\$ 11,0760
TOTAL Mão de Obra:					R\$ 12,5256

VALOR: 12,53

1.10. 106128 REMOÇÃO DE ENTULHO CLASSE B (FRAGMENTOS E RESÍDUOS DE GESSO) TRANSPORTADOS POR CREMALHEIRA. ACONDICIONAMENTO FINAL CAÇAMBA ESTACIONÁRIA. EXCLUSO FRETE. AF_09/2025 (M3)

Material	FONTE	UNID	COEFICIENTE	PREÇO UNITÁRIO	TOTAL
00037526 SACO DE RAFIA PARA ENTULHO, NOVO, LISO (SEM CLICHE), *60 X 90* CM	SINAPI	UN	22,22222220	R\$ 3,33	R\$ 73,99
TOTAL Material:					R\$ 73,99

Mão de Obra com Encargos Complementares	FONTE	UNID	COEFICIENTE	PREÇO UNITÁRIO	TOTAL
---	-------	------	-------------	----------------	-------



RELATÓRIO ANALÍTICO - COMPOSIÇÕES DE CUSTOS

OBRA:	CONTRATAÇÃO DE EMPRESA DE ENGENHARIA PARA EVENTUAL CONTRATAÇÃO DE SERVIÇOS DE MANUTENÇÃO PREVENTIVA E CORRETIVA EM PEQUENOS REPAROS EM PRÉDIOS PÚBLICOS, PAVIMENTAÇÕES, CANTEIROS CENTRAIS, PRAÇAS, PASSEIOS, QUADRAS, CAMPOS DE FUTEBOL , NO MUNICÍPIO DE BERTOLÍNIA- PI	DATA : 09/02/2026	BDI : 25,00%		
LOCAL:	MUNICÍPIO DE BERTOLÍNIA - PI.	FORTE	VERSÃO	HORA	MES
		ORSE	2025/12	111,36%	69,82%
		SEINFRA	028.1 COM DESONERAÇÃO	84,44%	47,48%
		SICRO 2	2016/11 COM DESONERAÇÃO	86,74%	-
		SICRO NOVO	2025/10 COM DESONERAÇÃO	-	-
		SINAPI	2025/12 COM DESONERAÇÃO	90,66%	52,90%
		Composições Próprias	PRÓPRIA	0,00%	0,00%

88316	SERVENTE COM ENCARGOS COMPLEMENTARES	SINAPI	H	3,21089900	R\$ 20,10	R\$ 64,53
					TOTAL Mão de Obra com Encargos Complementares:	R\$ 64,53
					VALOR:	138,52

1.11. S97622S Demolição de alvenaria de bloco furado, de forma manual, sem reaproveitamento. af_09/2023 (m3)

Mão de Obra com Encargos Complementares		FORTE	UNID	COEFICIENTE	PREÇO UNITÁRIO	TOTAL
S88309S	Pedreiro com encargos complementares	ORSE	h	0,35410000	R\$ 27,77	R\$ 9,83
S88316S	Servente com encargos complementares	ORSE	h	2,19570000	R\$ 21,70	R\$ 47,64
					TOTAL Mão de Obra com Encargos Complementares:	R\$ 57,47
					VALOR:	57,47

2.1. C1255 ESCAVAÇÃO MANUAL C/ APIL. FUNDO P/ CAIXA EM ALVENARIA (M3)

Mão de Obra		FORTE	UNID	COEFICIENTE	PREÇO UNITÁRIO	TOTAL
I2543	SERVENTE	SEINFRA	H	4,63000000	R\$ 18,4600	R\$ 85,4698
					TOTAL Mão de Obra:	R\$ 85,4698
					VALOR:	85,47

2.2. C0330 ATERRO C/COMPACTAÇÃO MANUAL S/CONTROLE, MAT. C/AQUISIÇÃO (M3)

Material		FORTE	UNID	COEFICIENTE	PREÇO UNITÁRIO	TOTAL
I0111	AREIA VERMELHA	SEINFRA	M3	1,10000000	R\$ 70,0000	R\$ 77,0000
					TOTAL Material:	R\$ 77,0000
Mão de Obra		FORTE	UNID	COEFICIENTE	PREÇO UNITÁRIO	TOTAL
I2543	SERVENTE	SEINFRA	H	1,70000000	R\$ 18,4600	R\$ 31,3820
					TOTAL Mão de Obra:	R\$ 31,3820
					VALOR:	108,38

2.3. C0096 REATERRO APILOADO (M3)

Mão de Obra		FORTE	UNID	COEFICIENTE	PREÇO UNITÁRIO	TOTAL
I6815	ENCARREGADO DE TURMA / FEITOR	SEINFRA	H	0,10000000	R\$ 29,1300	R\$ 2,9130
I2543	SERVENTE	SEINFRA	H	2,50000000	R\$ 18,4600	R\$ 46,1500
					TOTAL Mão de Obra:	R\$ 49,0630
					VALOR:	49,06

3.1. C0054 ALVENARIA DE EMBASAMENTO DE PEDRA ARGAMASSADA (M3)

Material		FORTE	UNID	COEFICIENTE	PREÇO UNITÁRIO	TOTAL
I0109	AREIA MEDIA	SEINFRA	M3	0,36480000	R\$ 83,5800	R\$ 30,4900
I0805	CIMENTO PORTLAND	SEINFRA	KG	109,50000000	R\$ 0,7100	R\$ 77,7450
I1600	PEDRA DE MÃO (RACHÃO)	SEINFRA	M3	1,10000000	R\$ 113,2500	R\$ 124,5750
					TOTAL Material:	R\$ 232,8100



RELATÓRIO ANALÍTICO - COMPOSIÇÕES DE CUSTOS

OBRA:	CONTRATAÇÃO DE EMPRESA DE ENGENHARIA PARA EVENTUAL CONTRATAÇÃO DE SERVIÇOS DE MANUTENÇÃO PREVENTIVA E CORRETIVA EM PEQUENOS REPAROS EM PRÉDIOS PÚBLICOS, PAVIMENTAÇÕES, CANTEIROS CENTRAIS, PRAÇAS, PASSEIOS, QUADRAS, CAMPOS DE FUTEBOL, NO MUNICÍPIO DE BERTOLÍNIA- PI	DATA : 09/02/2026	BDI : 25,00%		
LOCAL:	MUNICÍPIO DE BERTOLÍNIA - PI.	FORTE	VERSÃO	HORA	MES
		ORSE	2025/12	111,36%	69,82%
		SEINFRA	028.1 COM DESONERAÇÃO	84,44%	47,48%
		SICRO 2	2016/11 COM DESONERAÇÃO	86,74%	-
		SICRO NOVO	2025/10 COM DESONERAÇÃO	-	-
		SINAPI	2025/12 COM DESONERAÇÃO	90,66%	52,90%
		Composições Próprias	PRÓPRIA	0,00%	0,00%

Mão de Obra		FORTE	UNID	COEFICIENTE	PREÇO UNITÁRIO	TOTAL
12391	PEDREIRO	SEINFRA	H	6,00000000	R\$ 24,1600	R\$ 144,9600
12543	SERVENTE	SEINFRA	H	9,00000000	R\$ 18,4600	R\$ 166,1400
TOTAL Mão de Obra:						R\$ 311,1000
VALOR:						543,91

3.2. 96620 LASTRO DE CONCRETO MAGRO, APLICADO EM PISOS, LAJES SOBRE SOLO OU RADIER. AF_01/2024 (M3)

Mão de Obra com Encargos Complementares		FORTE	UNID	COEFICIENTE	PREÇO UNITÁRIO	TOTAL
88309	PEDREIRO COM ENCARGOS COMPLEMENTARES	SINAPI	H	5,08300000	R\$ 25,17	R\$ 127,93
88316	SERVENTE COM ENCARGOS COMPLEMENTARES	SINAPI	H	1,83800000	R\$ 20,10	R\$ 36,94
TOTAL Mão de Obra com Encargos Complementares:						R\$ 164,87
Serviço		FORTE	UNID	COEFICIENTE	PREÇO UNITÁRIO	TOTAL
94968	CONCRETO MAGRO PARA LASTRO, TRAÇO 1:4,5:4,5 (EM MASSA SECA DE CIMENTO/ AREIA MÉDIA/ BRITA 1) - PREPARO MECÂNICO COM BETONEIRA 600 L. AF_05/2021	SINAPI	M3	1,38000000	R\$ 534,16	R\$ 737,14
TOTAL Serviço:						R\$ 737,14
VALOR:						902,01

3.3. C1400 FORMA DE TÁBUAS DE 1" DE 3A. P/FUNDAÇÕES UTIL. 5 X (M2)

Material		FORTE	UNID	COEFICIENTE	PREÇO UNITÁRIO	TOTAL
10965	DESMOLDANTE PARA FORMAS	SEINFRA	L	0,40000000	R\$ 8,4500	R\$ 3,3800
11728	PREGO 18X27 (2.1/2" X 10) (APROXIMADAMENTE 198UN/KG)	SEINFRA	KG	0,15000000	R\$ 14,2000	R\$ 2,1300
11846	SARRAFO DE 1"X4"	SEINFRA	M	0,50000000	R\$ 6,0500	R\$ 3,0250
11916	TABUA DE 1" DE 3A. - L = 30cm	SEINFRA	M	1,00000000	R\$ 12,7700	R\$ 12,7700
TOTAL Material:						R\$ 21,3050
Mão de Obra		FORTE	UNID	COEFICIENTE	PREÇO UNITÁRIO	TOTAL
10041	AJUDANTE DE CARPINTEIRO	SEINFRA	H	1,30000000	R\$ 19,1000	R\$ 24,8300
10498	CARPINTEIRO	SEINFRA	H	1,30000000	R\$ 24,1600	R\$ 31,4080
TOTAL Mão de Obra:						R\$ 56,2380
VALOR:						77,54

4.1. 92269 FABRICAÇÃO DE FÔRMA PARA PILARES E ESTRUTURAS SIMILARES, EM MADEIRA SERRADA, E=25 MM. AF_09/2020 (M2)

Equipamento Custo Horário		FORTE	UNID	COEFICIENTE	PREÇO UNITÁRIO	TOTAL
91693	SERRA CIRCULAR DE BANCADA COM MOTOR ELÉTRICO POTÊNCIA DE 5HP, COM COIFA PARA DISCO 10" - CHI DIURNO. AF_08/2015	SINAPI	CHI	0,20100000	R\$ 24,95	R\$ 5,01
91692	SERRA CIRCULAR DE BANCADA COM MOTOR ELÉTRICO POTÊNCIA DE 5HP, COM COIFA PARA DISCO 10" - CHP DIURNO. AF_08/2015	SINAPI	CHP	0,05000000	R\$ 26,50	R\$ 1,32
TOTAL Equipamento Custo Horário:						R\$ 6,33
Material		FORTE	UNID	COEFICIENTE	PREÇO UNITÁRIO	TOTAL
00005068	PREGO DE ACO POLIDO COM CABECA 17 X 21 (2 X 11)	SINAPI	KG	0,08600000	R\$ 20,34	R\$ 1,74



RELATÓRIO ANALÍTICO - COMPOSIÇÕES DE CUSTOS

OBRA:	CONTRATAÇÃO DE EMPRESA DE ENGENHARIA PARA EVENTUAL CONTRATAÇÃO DE SERVIÇOS DE MANUTENÇÃO PREVENTIVA E CORRETIVA EM PEQUENOS REPAROS EM PRÉDIOS PÚBLICOS, PAVIMENTAÇÕES, CANTEIROS CENTRAIS, PRAÇAS, PASSEIOS, QUADRAS, CAMPOS DE FUTEBOL, NO MUNICÍPIO DE BERTOLÍNIA- PI	DATA : 09/02/2026	BDI : 25,00%
LOCAL:	MUNICÍPIO DE BERTOLÍNIA - PI.	FORTE	VERSÃO
		ORSE	2025/12
		SEINFRA	028.1 COM DESONERAÇÃO
		SICRO 2	2016/11 COM DESONERAÇÃO
		SICRO NOVO	2025/10 COM DESONERAÇÃO
		SINAPI	2025/12 COM DESONERAÇÃO
		Composições Próprias	PROPRIA
			HORA
			MES
			111,36%
			69,82%
			84,44%
			47,48%
			86,74%
			-
			-
			90,66%
			52,90%
			0,00%
			0,00%

00004517	SARRAFO *2,5 X 7,5* CM EM PINUS, MISTA OU EQUIVALENTE DA REGIAO - BRUTA	SINAPI	M	4,43200000	R\$ 3,52	R\$ 15,60
00006212	TABUA *2,5 X 30 CM EM PINUS, MISTA OU EQUIVALENTE DA REGIAO - BRUTA	SINAPI	M	6,53000000	R\$ 16,67	R\$ 108,85
TOTAL Material:						R\$ 126,19

Mão de Obra com Encargos Complementares		FORTE	UNID	COEFICIENTE	PREÇO UNITÁRIO	TOTAL
88239	AJUDANTE DE CARPINTEIRO COM ENCARGOS COMPLEMENTARES	SINAPI	H	0,14300000	R\$ 20,52	R\$ 2,93
88262	CARPINTEIRO DE FORMAS COM ENCARGOS COMPLEMENTARES	SINAPI	H	0,60700000	R\$ 24,77	R\$ 15,03
TOTAL Mão de Obra com Encargos Complementares:						R\$ 17,96
VALOR:						150,48

4.2. 92270 FABRICAÇÃO DE FÔRMA PARA VIGAS, COM MADEIRA SERRADA, E = 25 MM. AF_09/2020 (M2)

Equipamento Custo Horário		FORTE	UNID	COEFICIENTE	PREÇO UNITÁRIO	TOTAL
91693	SERRA CIRCULAR DE BANCADA COM MOTOR ELÉTRICO POTÊNCIA DE 5HP, COM COIFA PARA DISCO 10" - CHI DIURNO. AF_08/2015	SINAPI	CHI	0,22400000	R\$ 24,95	R\$ 5,58
91692	SERRA CIRCULAR DE BANCADA COM MOTOR ELÉTRICO POTÊNCIA DE 5HP, COM COIFA PARA DISCO 10" - CHP DIURNO. AF_08/2015	SINAPI	CHP	0,05600000	R\$ 26,50	R\$ 1,48
TOTAL Equipamento Custo Horário:						R\$ 7,06

Material		FORTE	UNID	COEFICIENTE	PREÇO UNITÁRIO	TOTAL
00005068	PREGO DE ACO POLIDO COM CABECA 17 X 21 (2 X 11)	SINAPI	KG	0,12800000	R\$ 20,34	R\$ 2,60
00004517	SARRAFO *2,5 X 7,5* CM EM PINUS, MISTA OU EQUIVALENTE DA REGIAO - BRUTA	SINAPI	M	4,22800000	R\$ 3,52	R\$ 14,88
00006189	TABUA NAO APARELHADA *2,5 X 30* CM, EM MACARANDUBA/MASSARANDUBA, ANGELIM OU EQUIVALENTE DA REGIAO - BRUTA	SINAPI	M	4,44800000	R\$ 20,62	R\$ 91,71
TOTAL Material:						R\$ 109,19

Mão de Obra com Encargos Complementares		FORTE	UNID	COEFICIENTE	PREÇO UNITÁRIO	TOTAL
88239	AJUDANTE DE CARPINTEIRO COM ENCARGOS COMPLEMENTARES	SINAPI	H	0,17900000	R\$ 20,52	R\$ 3,67
88262	CARPINTEIRO DE FORMAS COM ENCARGOS COMPLEMENTARES	SINAPI	H	0,79200000	R\$ 24,77	R\$ 19,61
TOTAL Mão de Obra com Encargos Complementares:						R\$ 23,28
VALOR:						139,53

4.3. 104108 ARMAÇÃO DE PILAR OU VIGA DE ESTRUTURA DE CONCRETO ARMADO EMBUTIDA EM ALVENARIA DE VEDAÇÃO UTILIZANDO AÇO CA-50 DE 10,0 MM - MONTAGEM. AF_06/2022 (KG)

Material		FORTE	UNID	COEFICIENTE	PREÇO UNITÁRIO	TOTAL
00043132	ARAME RECOZIDO 16 BWG, D = 1,65 MM (0,016 KG/M) OU 18 BWG, D = 1,25 MM (0,01 KG/M)	SINAPI	KG	0,02500000	R\$ 21,59	R\$ 0,53
00039017	ESPACADOR / DISTANCIADOR CIRCULAR COM ENTRADA LATERAL, EM PLASTICO, PARA VERGALHAO *4,2 A 12,5* MM, COBRIMENTO 20 MM	SINAPI	UN	0,54300000	R\$ 0,22	R\$ 0,11
TOTAL Material:						R\$ 0,64

Mão de Obra com Encargos Complementares		FORTE	UNID	COEFICIENTE	PREÇO UNITÁRIO	TOTAL
88238	AJUDANTE DE ARMADOR COM ENCARGOS COMPLEMENTARES	SINAPI	H	0,01560000	R\$ 20,70	R\$ 0,32
88245	ARMADOR COM ENCARGOS COMPLEMENTARES	SINAPI	H	0,09560000	R\$ 24,99	R\$ 2,38



RELATÓRIO ANALÍTICO - COMPOSIÇÕES DE CUSTOS

OBRA:	CONTRATAÇÃO DE EMPRESA DE ENGENHARIA PARA EVENTUAL CONTRATAÇÃO DE SERVIÇOS DE MANUTENÇÃO PREVENTIVA E CORRETIVA EM PEQUENOS REPAROS EM PRÉDIOS PÚBLICOS, PAVIMENTAÇÕES, CANTEIROS CENTRAIS, PRAÇAS, PASSEIOS, QUADRAS, CAMPOS DE FUTEBOL, NO MUNICÍPIO DE BERTOLÍNIA- PI	DATA : 09/02/2026	BDI : 25,00%
LOCAL:	MUNICÍPIO DE BERTOLÍNIA - PI.	FORTE	VERSÃO
		ORSE	2025/12
		SEINFRA	028.1 COM DESONERAÇÃO
		SICRO 2	2016/11 COM DESONERAÇÃO
		SICRO NOVO	2025/10 COM DESONERAÇÃO
		SINAPI	2025/12 COM DESONERAÇÃO
		Composições Próprias	PRÓPRIA
			HORA
			111,36%
			84,44%
			86,74%
			-
			90,66%
			0,00%
			MES
			69,82%
			47,48%
			-
			52,90%
			0,00%

TOTAL Mão de Obra com Encargos Complementares:	R\$ 2,70
--	----------

Serviço	FONTE	UNID	COEFICIENTE	PREÇO UNITÁRIO	TOTAL
92803	CORTE E DOBRA DE AÇO CA-50, DIÂMETRO DE 10,0 MM. AF_06/2022	SINAPI	KG	1,00000000	R\$ 8,13
TOTAL Serviço:					R\$ 8,13
VALOR:					11,47

4.4. 92761 ARMAÇÃO DE PILAR OU VIGA DE ESTRUTURA CONVENCIONAL DE CONCRETO ARMADO UTILIZANDO AÇO CA-50 DE 8,0 MM - MONTAGEM. AF_06/2022 (KG)

Material	FONTE	UNID	COEFICIENTE	PREÇO UNITÁRIO	TOTAL
00043132	ARAME RECOZIDO 16 BWG, D = 1,65 MM (0,016 KG/M) OU 18 BWG, D = 1,25 MM (0,01 KG/M)	SINAPI	KG	0,02500000	R\$ 21,59
00039017	ESPACADOR / DISTANCIADOR CIRCULAR COM ENTRADA LATERAL, EM PLASTICO, PARA VERGALHAO *4,2 A 12,5* MM, COBRIMENTO 20 MM	SINAPI	UN	0,74300000	R\$ 0,22
TOTAL Material:					R\$ 0,69

Mão de Obra com Encargos Complementares	FONTE	UNID	COEFICIENTE	PREÇO UNITÁRIO	TOTAL
88238	AJUDANTE DE ARMADOR COM ENCARGOS COMPLEMENTARES	SINAPI	H	0,00920000	R\$ 20,70
88245	ARMADOR COM ENCARGOS COMPLEMENTARES	SINAPI	H	0,05610000	R\$ 24,99
TOTAL Mão de Obra com Encargos Complementares:					R\$ 1,59

Serviço	FONTE	UNID	COEFICIENTE	PREÇO UNITÁRIO	TOTAL
92802	CORTE E DOBRA DE AÇO CA-50, DIÂMETRO DE 8,0 MM. AF_06/2022	SINAPI	KG	1,00000000	R\$ 8,84
TOTAL Serviço:					R\$ 8,84
VALOR:					11,12

4.5. S92759S Armação de pilar ou viga de estrutura convencional de concreto armado utilizando aço ca-60 de 5,0 mm - montagem. af_06/2022 (kg)

Material	FONTE	UNID	COEFICIENTE	PREÇO UNITÁRIO	TOTAL
I43132S	Arame recozido 16 bwg, d = 1,65 mm (0,016 kg/m) ou 18 bwg, d = 1,25 mm (0,01 kg/m)	ORSE	kg	0,02500000	R\$ 25,00
I39017S	Espacador / distanciador circular com entrada lateral, em plastico, para vergalhao *4,2 a 12,5* mm, cobrimento 20 mm	ORSE	un	1,19000000	R\$ 0,22
TOTAL Material:					R\$ 0,88

Mão de Obra com Encargos Complementares	FONTE	UNID	COEFICIENTE	PREÇO UNITÁRIO	TOTAL
S88238S	Ajudante de armador com encargos complementares	ORSE	h	0,01750000	R\$ 21,98
S88245S	Armador com encargos complementares	ORSE	h	0,10690000	R\$ 27,57
TOTAL Mão de Obra com Encargos Complementares:					R\$ 3,32

Serviço	FONTE	UNID	COEFICIENTE	PREÇO UNITÁRIO	TOTAL
S92800S	Corte e dobra de aço ca-60, diâmetro de 5,0 mm. af_06/2022	ORSE	kg	1,00000000	R\$ 10,91
TOTAL Serviço:					R\$ 10,91
VALOR:					15,11

4.6. 103669 CONCRETAGEM DE PILARES, FCK = 25 MPA, COM USO DE BALDES - LANÇAMENTO, ADENSAMENTO E ACABAMENTO.



RELATÓRIO ANALÍTICO - COMPOSIÇÕES DE CUSTOS

OBRA:	CONTRATAÇÃO DE EMPRESA DE ENGENHARIA PARA EVENTUAL CONTRATAÇÃO DE SERVIÇOS DE MANUTENÇÃO PREVENTIVA E CORRETIVA EM PEQUENOS REPAROS EM PRÉDIOS PÚBLICOS, PAVIMENTAÇÕES, CANTEIROS CENTRAIS, PRAÇAS, PASSEIOS, QUADRAS, CAMPOS DE FUTEBOL , NO MUNICÍPIO DE BERTOLÍNIA- PI	DATA : 09/02/2026	BDI : 25,00%
LOCAL:	MUNICÍPIO DE BERTOLÍNIA - PI.	FONTE	VERSÃO
		ORSE	2025/12
		SEINFRA	028.1 COM DESONERAÇÃO
		SICRO 2	2016/11 COM DESONERAÇÃO
		SICRO NOVO	2025/10 COM DESONERAÇÃO
		SINAPI	2025/12 COM DESONERAÇÃO
		Composições Próprias	PRÓPRIA
			HORA
			111,36%
			84,44%
			86,74%
			-
			90,66%
			0,00%
			MES
			69,82%
			47,48%
			-
			52,90%
			0,00%

AF_02/2022 (M3)

Equipamento Custo Horário		FONTE	UNID	COEFICIENTE	PREÇO UNITÁRIO	TOTAL
90587	VIBRADOR DE IMERSÃO, DIÂMETRO DE PONTEIRA 45MM, MOTOR ELÉTRICO TRIFÁSICO POTÊNCIA DE 2 CV - CHI DIURNO. AF_06/2015	SINAPI	CHI	1,41700000	R\$ 0,49	R\$ 0,69
90586	VIBRADOR DE IMERSÃO, DIÂMETRO DE PONTEIRA 45MM, MOTOR ELÉTRICO TRIFÁSICO POTÊNCIA DE 2 CV - CHP DIURNO. AF_06/2015	SINAPI	CHP	1,04200000	R\$ 1,37	R\$ 1,42
TOTAL Equipamento Custo Horário:						R\$ 2,11

Material		FONTE	UNID	COEFICIENTE	PREÇO UNITÁRIO	TOTAL
00038408	CONCRETO USINADO BOMBEAVEL, CLASSE DE RESISTENCIA C25, COM BRITA 0 E 1, SLUMP = 190 +/- 20 MM, EXCLUI SERVICO DE BOMBEAMENTO (NBR 8953)	SINAPI	M3	1,10300000	R\$ 650,04	R\$ 716,99
TOTAL Material:						R\$ 716,99

Mão de Obra com Encargos Complementares		FONTE	UNID	COEFICIENTE	PREÇO UNITÁRIO	TOTAL
88262	CARPINTEIRO DE FORMAS COM ENCARGOS COMPLEMENTARES	SINAPI	H	2,45900000	R\$ 24,77	R\$ 60,90
88309	PEDREIRO COM ENCARGOS COMPLEMENTARES	SINAPI	H	2,45900000	R\$ 25,17	R\$ 61,89
88316	SERVENTE COM ENCARGOS COMPLEMENTARES	SINAPI	H	7,37700000	R\$ 20,10	R\$ 148,27
TOTAL Mão de Obra com Encargos Complementares:						R\$ 271,06
VALOR:						990,16

5.1. C2201 RETELHAMENTO C/ TELHA CERÂMICA COM 50% NOVA (M2)

Material		FONTE	UNID	COEFICIENTE	PREÇO UNITÁRIO	TOTAL
I2045	TELHA CERÂMICA COLONIAL	SEINFRA	UN	15,00000000	R\$ 0,7100	R\$ 10,6500
TOTAL Material:						R\$ 10,6500

Mão de Obra		FONTE	UNID	COEFICIENTE	PREÇO UNITÁRIO	TOTAL
I2391	PEDREIRO	SEINFRA	H	1,10000000	R\$ 24,1600	R\$ 26,5760
I2543	SERVENTE	SEINFRA	H	1,10000000	R\$ 18,4600	R\$ 20,3060
TOTAL Mão de Obra:						R\$ 46,8820
VALOR:						57,53

5.2. C2200 RETELHAMENTO C/ TELHA CERÂMICA ATE 20% NOVA (M2)

Material		FONTE	UNID	COEFICIENTE	PREÇO UNITÁRIO	TOTAL
I2045	TELHA CERÂMICA COLONIAL	SEINFRA	UN	6,00000000	R\$ 0,7100	R\$ 4,2600
TOTAL Material:						R\$ 4,2600

Mão de Obra		FONTE	UNID	COEFICIENTE	PREÇO UNITÁRIO	TOTAL
I2391	PEDREIRO	SEINFRA	H	1,10000000	R\$ 24,1600	R\$ 26,5760
I2543	SERVENTE	SEINFRA	H	1,10000000	R\$ 18,4600	R\$ 20,3060
TOTAL Mão de Obra:						R\$ 46,8820
VALOR:						51,14

5.3. C4466 COBERTURA TELHA CERÂMICA (RIPA, CAIBRO, LINHA) (M2)



RELATÓRIO ANALÍTICO - COMPOSIÇÕES DE CUSTOS

OBRA:	CONTRATAÇÃO DE EMPRESA DE ENGENHARIA PARA EVENTUAL CONTRATAÇÃO DE SERVIÇOS DE MANUTENÇÃO PREVENTIVA E CORRETIVA EM PEQUENOS REPAROS EM PRÉDIOS PÚBLICOS, PAVIMENTAÇÕES, CANTEIROS CENTRAIS, PRAÇAS, PASSEIOS, QUADRAS, CAMPOS DE FUTEBOL, NO MUNICÍPIO DE BERTOLÍNIA-PI	DATA : 09/02/2026	BDI : 25,00%
LOCAL:	MUNICÍPIO DE BERTOLÍNIA - PI.	FORTE	VERSÃO
		ORSE	2025/12
		SEINFRA	028.1 COM DESONERAÇÃO
		SICRO 2	2016/11 COM DESONERAÇÃO
		SICRO NOVO	2025/10 COM DESONERAÇÃO
		SINAPI	2025/12 COM DESONERAÇÃO
		Composições Próprias	PRÓPRIA
			HORA
			111,36%
			84,44%
			86,74%
			-
			90,66%
			0,00%
			MES
			69,82%
			47,48%
			-
			52,90%
			0,00%

Material	FORTE	UNID	COEFICIENTE	PREÇO UNITÁRIO	TOTAL
I0405 CAIBRO DE 2"x1"	SEINFRA	M	3,50000000	R\$ 6,4000	R\$ 22,4000
I6519 LINHA DE MASSARANDUBA 12 x 6 CM (5" x 2 1/2")	SEINFRA	M	1,33000000	R\$ 26,0900	R\$ 34,6997
I1724 PREGO	SEINFRA	KG	0,12000000	R\$ 17,0000	R\$ 2,0400
I1824 RIPA DE PEROBA (MADEIRA DE 1A QUALIDADE) DE 1X5CM	SEINFRA	M	3,50000000	R\$ 1,7200	R\$ 6,0200
I2045 TELHA CERÂMICA COLONIAL	SEINFRA	UN	33,00000000	R\$ 0,7100	R\$ 23,4300
TOTAL Material:					R\$ 88,5897

Mão de Obra	FORTE	UNID	COEFICIENTE	PREÇO UNITÁRIO	TOTAL
I0041 AJUDANTE DE CARPINTEIRO	SEINFRA	H	1,00000000	R\$ 19,1000	R\$ 19,1000
I0498 CARPINTEIRO	SEINFRA	H	1,00000000	R\$ 24,1600	R\$ 24,1600
I2391 PEDREIRO	SEINFRA	H	1,10000000	R\$ 24,1600	R\$ 26,5760
I2543 SERVENTE	SEINFRA	H	1,10000000	R\$ 18,4600	R\$ 20,3060
TOTAL Mão de Obra:					R\$ 90,1420

VALOR:	178,73
---------------	---------------

5.4. S12384 Treliza metálica Pratt, em perfis UDC75x38x3,84kg/m, diagonais tracionadas, p/ telhados em duas águas sem lanternin, vãos 6,00 a 10,00m, pintura 01 demão epoxi fundo óxido ferro + 02 demãos esmalte epoxi branco - Executada (m)

Encargos Complementares	FORTE	UNID	COEFICIENTE	PREÇO UNITÁRIO	TOTAL
S10594 Encargos Complementares - Serralheiro ou Operador de Equipamento Leve	ORSE	h	0,63000000	R\$ 3,78	R\$ 2,38
S10549 Encargos Complementares - Servente	ORSE	h	2,25000000	R\$ 3,96	R\$ 8,91
S10603 Encargos Complementares - Soldador	ORSE	h	1,63000000	R\$ 4,69	R\$ 7,64
TOTAL Encargos Complementares:					R\$ 18,93

Equipamento	FORTE	UNID	COEFICIENTE	PREÇO UNITÁRIO	TOTAL
I04182 Aluguel de lixadeira Industrial marca Bosch	ORSE	h	2,00000000	R\$ 1,29	R\$ 2,58
I08904 Máquina de solda elétrica	ORSE	h	1,63000000	R\$ 4,00	R\$ 6,52
TOTAL Equipamento:					R\$ 9,10

Material	FORTE	UNID	COEFICIENTE	PREÇO UNITÁRIO	TOTAL
I13105 Perfil Aço, UDC Simples 75 x 38 x 3,84(kg/m) - SAE 1008/1012	ORSE	kg	17,28000000	R\$ 8,66	R\$ 149,64
TOTAL Material:					R\$ 149,64

Mão de Obra	FORTE	UNID	COEFICIENTE	PREÇO UNITÁRIO	TOTAL
I06110S Serralheiro (horista)	ORSE	h	0,63000000	R\$ 20,44	R\$ 12,87
I06111S Servente de obras (horista)	ORSE	h	2,25000000	R\$ 14,58	R\$ 32,80
I06160S Soldador (horista)	ORSE	h	1,63000000	R\$ 20,44	R\$ 33,31
TOTAL Mão de Obra:					R\$ 78,98

Serviço	FORTE	UNID	COEFICIENTE	PREÇO UNITÁRIO	TOTAL
S03759 Pintura de acabamento em superfícies metálicas com aplicação de 02 demãos de tinta esmalte epoxi branco, e = 35 micra p/ demão, aplicado com rolo e pincel - R1	ORSE	m2	1,25000000	R\$ 63,90	R\$ 79,87
S03738 Pintura de proteção sobre superfícies metálicas com aplicação de 01 demão de tinta epoxi fundo óxido de ferro - R1	ORSE	m2	1,25000000	R\$ 22,33	R\$ 27,91
TOTAL Serviço:					R\$ 107,78
VALOR:					364,50



RELATÓRIO ANALÍTICO - COMPOSIÇÕES DE CUSTOS

OBRA:	CONTRATAÇÃO DE EMPRESA DE ENGENHARIA PARA EVENTUAL CONTRATAÇÃO DE SERVIÇOS DE MANUTENÇÃO PREVENTIVA E CORRETIVA EM PEQUENOS REPAROS EM PRÉDIOS PÚBLICOS, PAVIMENTAÇÕES, CANTEIROS CENTRAIS, PRAÇAS, PASSEIOS, QUADRAS, CAMPOS DE FUTEBOL, NO MUNICÍPIO DE BERTOLÍNIA-PI	DATA : 09/02/2026	BDI : 25,00%		
LOCAL:	MUNICÍPIO DE BERTOLÍNIA - PI.	FORTE	VERSÃO	HORA	MES
		ORSE	2025/12	111,36%	69,82%
		SEINFRA	028.1 COM DESONERAÇÃO	84,44%	47,48%
		SICRO 2	2016/11 COM DESONERAÇÃO	86,74%	-
		SICRO NOVO	2025/10 COM DESONERAÇÃO	-	-
		SINAPI	2025/12 COM DESONERAÇÃO	90,66%	52,90%
		Composições Próprias	PRÓPRIA	0,00%	0,00%

5.5. 96116 FORRO EM RÉGUAS DE PVC, FRISADO, PARA AMBIENTES COMERCIAIS, INCLUSIVE ESTRUTURA BIDIRECIONAL DE FIXAÇÃO. AF_08/2023_PS (M2)

Material	FORTE	UNID	COEFICIENTE	PREÇO UNITÁRIO	TOTAL
00043131 ARAME GALVANIZADO 6 BWG, D = 5,16 MM (0,157 KG/M), OU 8 BWG, D = 4,19 MM (0,101 KG/M), OU 10 BWG, D = 3,40 MM (0,0713 KG/M)	SINAPI	KG	0,03700000	R\$ 25,08	R\$ 0,92
00036238 FORRO DE PVC, FRISADO, BRANCO, REGUA DE 20 CM, ESPESSURA APROXIMADA DE 8 MM E COMPRIMENTO 6 M (SEM COLOCACAO)	SINAPI	M2	1,03630000	R\$ 24,33	R\$ 25,21
00039443 PARAFUSO DRY WALL, EM ACO ZINCADO, CABECA LENTILHA E PONTA BROCA (LB), LARGURA 4,2 MM, COMPRIMENTO 13 MM	SINAPI	UN	2,21340000	R\$ 0,23	R\$ 0,50
00040547 PARAFUSO ZINCADO, AUTOBROCANTE, FLANGEADO, 4,2 MM X 19 MM	SINAPI	CENTO	0,01230000	R\$ 26,51	R\$ 0,32
00040552 PARAFUSO, AUTOATARRAXANTE, CABECA CHATA, FENDA SIMPLES, EM ACO ZINCADO, 1/4" (6,35 MM) X 25 MM	SINAPI	CENTO	0,03360000	R\$ 45,45	R\$ 1,52
00039430 PENDURAL OU PRESILHA REGULADORA, EM ACO GALVANIZADO, COM CORPO, MOLA E REBITE, PARA PERFIL TIPO CANALETA DE ESTRUTURA EM FORROS DRYWALL	SINAPI	UN	1,22670000	R\$ 1,72	R\$ 2,10
00039427 PERFIL CANALETA, FORMATO C, EM ACO ZINCADO, PARA ESTRUTURA FORRO DRYWALL, E = 0,5 MM, *46 X 18* (L X H), COMPRIMENTO 3 M	SINAPI	M	3,54700000	R\$ 4,58	R\$ 16,24
TOTAL Material:					R\$ 46,81

Mão de Obra com Encargos Complementares	FORTE	UNID	COEFICIENTE	PREÇO UNITÁRIO	TOTAL
88278 MONTADOR DE ESTRUTURAS METÁLICAS COM ENCARGOS COMPLEMENTARES	SINAPI	H	0,60000000	R\$ 20,59	R\$ 12,35
TOTAL Mão de Obra com Encargos Complementares:					R\$ 12,35
VALOR:					59,16

5.6. 96109 FORRO EM PLACAS DE GESSO, PARA AMBIENTES RESIDENCIAIS. AF_08/2023_PS (M2)

Material	FORTE	UNID	COEFICIENTE	PREÇO UNITÁRIO	TOTAL
00000345 ARAME GALVANIZADO 18 BWG, D = 1,24MM (0,009 KG/M)	SINAPI	KG	0,02170000	R\$ 30,79	R\$ 0,66
00003315 GESSO EM PO PARA REVESTIMENTOS/MOLDURAS/SANCAS E USO GERAL	SINAPI	KG	1,81270000	R\$ 0,84	R\$ 1,52
00040547 PARAFUSO ZINCADO, AUTOBROCANTE, FLANGEADO, 4,2 MM X 19 MM	SINAPI	CENTO	0,02930000	R\$ 26,51	R\$ 0,77
00004812 PLACA DE GESSO PARA FORRO, *60 X 60* CM, ESPESSURA DE 12 MM (SEM COLOCACAO)	SINAPI	M2	1,04140000	R\$ 11,76	R\$ 12,24
00020250 SISAL EM FIBRA / ESTOPA SISAL PARA GESSO	SINAPI	KG	0,00780000	R\$ 15,00	R\$ 0,11
TOTAL Material:					R\$ 15,30

Mão de Obra com Encargos Complementares	FORTE	UNID	COEFICIENTE	PREÇO UNITÁRIO	TOTAL
88269 GESSEIRO COM ENCARGOS COMPLEMENTARES	SINAPI	H	0,91230000	R\$ 24,37	R\$ 22,23
88316 SERVENTE COM ENCARGOS COMPLEMENTARES	SINAPI	H	0,52440000	R\$ 20,10	R\$ 10,54
TOTAL Mão de Obra com Encargos Complementares:					R\$ 32,77
VALOR:					48,07

5.7. 92569 TRAMA DE AÇO COMPOSTA POR RIPAS E CAIBROS PARA TELHADOS DE ATÉ 2 ÁGUAS PARA TELHA DE ENCAIXE DE CERÂMICA OU DE CONCRETO, INCLUSO TRANSPORTE VERTICAL, EXCLUSIVE PINTURA. AF_10/2025 (M2)

Equipamento Custo Horário	FORTE	UNID	COEFICIENTE	PREÇO UNITÁRIO	TOTAL
93282 GUINCHO ELÉTRICO DE COLUNA, CAPACIDADE 400 KG, COM MOTO FREIO, MOTOR TRIFÁSICO DE 1,25 CV - CHI DIURNO. AF_03/2016	SINAPI	CHI	0,01410000	R\$ 25,40	R\$ 0,35



RELATÓRIO ANALÍTICO - COMPOSIÇÕES DE CUSTOS

OBRA:	CONTRATAÇÃO DE EMPRESA DE ENGENHARIA PARA EVENTUAL CONTRATAÇÃO DE SERVIÇOS DE MANUTENÇÃO PREVENTIVA E CORRETIVA EM PEQUENOS REPAROS EM PRÉDIOS PÚBLICOS, PAVIMENTAÇÕES, CANTEIROS CENTRAIS, PRAÇAS, PASSEIOS, QUADRAS, CAMPOS DE FUTEBOL, NO MUNICÍPIO DE BERTOLÍNIA- PI	DATA : 09/02/2026	BDI : 25,00%
LOCAL:	MUNICÍPIO DE BERTOLÍNIA - PI.	FORTE	VERSÃO
		ORSE	2025/12
		SEINFRA	028.1 COM DESONERAÇÃO
		SICRO 2	2016/11 COM DESONERAÇÃO
		SICRO NOVO	2025/10 COM DESONERAÇÃO
		SINAPI	2025/12 COM DESONERAÇÃO
		Composições Próprias	PRÓPRIA
			HORA
			111,36%
			84,44%
			86,74%
			-
			-
			90,66%
			0,00%
			MES
			69,82%
			47,48%
			-
			-
			52,90%
			0,00%

93281	GUINCHO ELÉTRICO DE COLUNA, CAPACIDADE 400 KG, COM MOTO FREIO, MOTOR TRIFÁSICO DE 1,25 CV - CHP DIURNO. AF_03/2016	SINAPI	CHP	0,00700000	R\$ 26,61	R\$ 0,18
TOTAL Equipamento Custo Horário:						R\$ 0,53

Material	FONTE	UNID	COEFICIENTE	PREÇO UNITÁRIO	TOTAL	
00040424	CHAPA DE ACO CARBONO LAMINADO A QUENTE, QUALIDADE ESTRUTURAL, BITOLA 3/16", E =4,75 MM (37,29 KG/M2)	SINAPI	KG	0,20000000	R\$ 9,90	R\$ 1,98
00040547	PARAFUSO ZINCADO, AUTOBROCANTE, FLANGEADO, 4,2 MM X 19 MM	SINAPI	CENTO	0,06000000	R\$ 26,51	R\$ 1,59
00040839	PARAFUSO, ASTM A307 - GRAU A, SEXTAVADO, ZINCADO, DIAMETRO 3/8" (9,52 MM), COMPRIMENTO 1" (25,4 MM)	SINAPI	CENTO	0,00500000	R\$ 109,84	R\$ 0,54
00040535	PERFIL "U" SIMPLES, EM CHAPA DOBRADA DE ACO LAMINADO, E = 2,65 MM, H = 75 MM, L = 40 MM (3,04 KG/M)	SINAPI	KG	2,27849120	R\$ 8,66	R\$ 19,73
00040664	PERFIL CARTOLA DE ACO GALVANIZADO, *20 X 30 X 10* MM, E = 0,8 MM	SINAPI	KG	2,20196480	R\$ 17,77	R\$ 39,12
TOTAL Material:					R\$ 62,96	

Mão de Obra com Encargos Complementares	FONTE	UNID	COEFICIENTE	PREÇO UNITÁRIO	TOTAL	
88278	MONTADOR DE ESTRUTURAS METÁLICAS COM ENCARGOS COMPLEMENTARES	SINAPI	H	0,16250000	R\$ 20,59	R\$ 3,34
88316	SERVENTE COM ENCARGOS COMPLEMENTARES	SINAPI	H	0,11110400	R\$ 20,10	R\$ 2,23
TOTAL Mão de Obra com Encargos Complementares:					R\$ 5,57	
VALOR:					69,06	

5.8. 94204 TELHAMENTO COM TELHA CERÂMICA CAPA-CANAL, TIPO COLONIAL, COM MAIS DE 2 ÁGUAS, INCLUSO TRANSPORTE VERTICAL. AF_07/2019 (M2)

Equipamento Custo Horário	FONTE	UNID	COEFICIENTE	PREÇO UNITÁRIO	TOTAL	
93282	GUINCHO ELÉTRICO DE COLUNA, CAPACIDADE 400 KG, COM MOTO FREIO, MOTOR TRIFÁSICO DE 1,25 CV - CHI DIURNO. AF_03/2016	SINAPI	CHI	0,05160000	R\$ 25,40	R\$ 1,31
93281	GUINCHO ELÉTRICO DE COLUNA, CAPACIDADE 400 KG, COM MOTO FREIO, MOTOR TRIFÁSICO DE 1,25 CV - CHP DIURNO. AF_03/2016	SINAPI	CHP	0,03720000	R\$ 26,61	R\$ 0,98
TOTAL Equipamento Custo Horário:					R\$ 2,29	

Material	FONTE	UNID	COEFICIENTE	PREÇO UNITÁRIO	TOTAL	
00007173	TELHA DE BARRO / CERAMICA, NAO ESMALTADA, TIPO COLONIAL, CANAL, PLAN, PAULISTA, COMPRIMENTO DE *44 A 50* CM, RENDIMENTO DE COBERTURA DE *26* TELHAS/M2	SINAPI	MIL	0,02750000	R\$ 1.077,20	R\$ 29,62
TOTAL Material:					R\$ 29,62	

Mão de Obra com Encargos Complementares	FONTE	UNID	COEFICIENTE	PREÇO UNITÁRIO	TOTAL	
88316	SERVENTE COM ENCARGOS COMPLEMENTARES	SINAPI	H	0,52100000	R\$ 20,10	R\$ 10,47
88323	TELHADISTA COM ENCARGOS COMPLEMENTARES	SINAPI	H	0,25400000	R\$ 24,55	R\$ 6,23
TOTAL Mão de Obra com Encargos Complementares:					R\$ 16,70	
VALOR:					48,61	

6.1. S13399 Fornecimento e instalação de janela em vidro temperado fumê 8mm, inclusive perfis e ferragens (m2)

Serviço	FONTE	UNID	COEFICIENTE	PREÇO UNITÁRIO	TOTAL	
114127	Fornecimento e instalação de janela em vidro temperado fumê 8mm, inclusive perfis e ferragens	ORSE	m2	1,00000000	R\$ 550,00	R\$ 550,00



RELATÓRIO ANALÍTICO - COMPOSIÇÕES DE CUSTOS

OBRA:	CONTRATAÇÃO DE EMPRESA DE ENGENHARIA PARA EVENTUAL CONTRATAÇÃO DE SERVIÇOS DE MANUTENÇÃO PREVENTIVA E CORRETIVA EM PEQUENOS REPAROS EM PRÉDIOS PÚBLICOS, PAVIMENTAÇÕES, CANTEIROS CENTRAIS, PRAÇAS, PASSEIOS, QUADRAS, CAMPOS DE FUTEBOL, NO MUNICÍPIO DE BERTOLÍNIA-PI	DATA : 09/02/2026	BDI : 25,00%																											
LOCAL:	MUNICÍPIO DE BERTOLÍNIA - PI.	<table border="1"><thead><tr><th>FONTE</th><th>VERSÃO</th><th>HORA</th><th>MES</th></tr></thead><tbody><tr><td>ORSE</td><td>2025/12</td><td>111,36%</td><td>69,82%</td></tr><tr><td>SEINFRA</td><td>028.1 COM DESONERAÇÃO</td><td>84,44%</td><td>47,48%</td></tr><tr><td>SICRO 2</td><td>2016/11 COM DESONERAÇÃO</td><td>86,74%</td><td>-</td></tr><tr><td>SICRO NOVO</td><td>2025/10 COM DESONERAÇÃO</td><td>-</td><td>-</td></tr><tr><td>SINAPI</td><td>2025/12 COM DESONERAÇÃO</td><td>90,66%</td><td>52,90%</td></tr><tr><td>Composições Próprias</td><td>PRÓPRIA</td><td>0,00%</td><td>0,00%</td></tr></tbody></table>	FONTE	VERSÃO	HORA	MES	ORSE	2025/12	111,36%	69,82%	SEINFRA	028.1 COM DESONERAÇÃO	84,44%	47,48%	SICRO 2	2016/11 COM DESONERAÇÃO	86,74%	-	SICRO NOVO	2025/10 COM DESONERAÇÃO	-	-	SINAPI	2025/12 COM DESONERAÇÃO	90,66%	52,90%	Composições Próprias	PRÓPRIA	0,00%	0,00%
FONTE	VERSÃO	HORA	MES																											
ORSE	2025/12	111,36%	69,82%																											
SEINFRA	028.1 COM DESONERAÇÃO	84,44%	47,48%																											
SICRO 2	2016/11 COM DESONERAÇÃO	86,74%	-																											
SICRO NOVO	2025/10 COM DESONERAÇÃO	-	-																											
SINAPI	2025/12 COM DESONERAÇÃO	90,66%	52,90%																											
Composições Próprias	PRÓPRIA	0,00%	0,00%																											

TOTAL Serviço:	R\$ 550,00
----------------	------------

VALOR:	550,00
--------	--------

6.2. 100681 KIT DE PORTA DE MADEIRA FRISADA, SEMI-OCA (LEVE OU MÉDIA), PADRÃO MÉDIO, 70X210CM, ESPESSURA DE 3CM, ITENS INCLUSOS: DOBRADIÇAS, MONTAGEM E INSTALAÇÃO DE BATENTE, FECHADURA COM EXECUÇÃO DO FURO - FORNECIMENTO E INSTALAÇÃO. AF_10/2025 (UN)

Serviço	FONTE	UNID	COEFICIENTE	PREÇO UNITÁRIO	TOTAL	
100659	ALIZAR DE 5X1,5CM PARA PORTA FIXADO COM PREGOS, PADRÃO MÉDIO - FORNECIMENTO E INSTALAÇÃO. AF_10/2025	SINAPI	M	9,80000000	R\$ 9,81	R\$ 96,13
90806	BATENTE PARA PORTA DE MADEIRA, FIXAÇÃO COM ARGAMASSA, PADRÃO MÉDIO - FORNECIMENTO E INSTALAÇÃO. AF_10/2025	SINAPI	UN	1,00000000	R\$ 401,55	R\$ 401,55
91306	FECHADURA DE EMBUTIR SEM CILINDRO, PARA PORTAS INTERNAS, COMPLETA, ACABAMENTO PADRÃO MÉDIO, COM EXECUÇÃO DE FURO - FORNECIMENTO E INSTALAÇÃO. AF_10/2025	SINAPI	UN	1,00000000	R\$ 162,94	R\$ 162,94
91296	PORTA DE MADEIRA FRISADA, SEMI-OCA (LEVE OU MÉDIA), 70X210CM, ESPESSURA DE 3CM, INCLUSO DOBRADIÇAS - FORNECIMENTO E INSTALAÇÃO. AF_10/2025	SINAPI	UN	1,00000000	R\$ 414,53	R\$ 414,53

TOTAL Serviço:	R\$ 1.075,15
----------------	--------------

VALOR:	1.075,15
--------	----------

6.3. 100689 KIT DE PORTA DE MADEIRA FRISADA, SEMI-OCA (LEVE OU MÉDIA), PADRÃO MÉDIO, 80X210CM, ESPESSURA DE 3,5CM, ITENS INCLUSOS: DOBRADIÇAS, MONTAGEM E INSTALAÇÃO DE BATENTE, FECHADURA COM EXECUÇÃO DO FURO - FORNECIMENTO E INSTALAÇÃO. AF_10/2025 (UN)

Serviço	FONTE	UNID	COEFICIENTE	PREÇO UNITÁRIO	TOTAL	
100659	ALIZAR DE 5X1,5CM PARA PORTA FIXADO COM PREGOS, PADRÃO MÉDIO - FORNECIMENTO E INSTALAÇÃO. AF_10/2025	SINAPI	M	10,00000000	R\$ 9,81	R\$ 98,10
90806	BATENTE PARA PORTA DE MADEIRA, FIXAÇÃO COM ARGAMASSA, PADRÃO MÉDIO - FORNECIMENTO E INSTALAÇÃO. AF_10/2025	SINAPI	UN	1,00000000	R\$ 401,55	R\$ 401,55
90830	FECHADURA DE EMBUTIR COM CILINDRO, EXTERNA, COMPLETA, ACABAMENTO PADRÃO MÉDIO, INCLUSO EXECUÇÃO DE FURO - FORNECIMENTO E INSTALAÇÃO. AF_10/2025	SINAPI	UN	1,00000000	R\$ 186,48	R\$ 186,48
91297	PORTA DE MADEIRA FRISADA, SEMI-OCA (LEVE OU MÉDIA), 80X210CM, ESPESSURA DE 3,5CM, INCLUSO DOBRADIÇAS - FORNECIMENTO E INSTALAÇÃO. AF_10/2025	SINAPI	UN	1,00000000	R\$ 455,09	R\$ 455,09

TOTAL Serviço:	R\$ 1.141,22
----------------	--------------

VALOR:	1.141,22
--------	----------

6.4. 00004914 PORTA DE ABRIR EM ALUMINIO COM LAMBRI HORIZONTAL/LAMINADA, ACABAMENTO ANODIZADO NATURAL, SEM GUARNICAO/ALIZAR/VISTA (M2)

Material	FONTE	UNID	COEFICIENTE	PREÇO UNITÁRIO	TOTAL	
00004914	PORTA DE ABRIR EM ALUMINIO COM LAMBRI HORIZONTAL/LAMINADA, ACABAMENTO ANODIZADO NATURAL, SEM GUARNICAO/ALIZAR/VISTA	SINAPI	M2	1,00000000	R\$ 559,06	R\$ 559,06

TOTAL Material:	R\$ 559,06
-----------------	------------

VALOR:	559,06
--------	--------

7.1. 87878 CHAPISCO APLICADO EM ALVENARIAS E ESTRUTURAS DE CONCRETO INTERNAS, COM COLHER DE PEDREIRO. ARGAMASSA TRAÇO 1:3 COM PREPARO MANUAL. AF_10/2022 (M2)

Mão de Obra com Encargos Complementares	FONTE	UNID	COEFICIENTE	PREÇO UNITÁRIO	TOTAL
---	-------	------	-------------	----------------	-------



RELATÓRIO ANALÍTICO - COMPOSIÇÕES DE CUSTOS

OBRA:	CONTRATAÇÃO DE EMPRESA DE ENGENHARIA PARA EVENTUAL CONTRATAÇÃO DE SERVIÇOS DE MANUTENÇÃO PREVENTIVA E CORRETIVA EM PEQUENOS REPAROS EM PRÉDIOS PÚBLICOS, PAVIMENTAÇÕES, CANTEIROS CENTRAIS, PRAÇAS, PASSEIOS, QUADRAS, CAMPOS DE FUTEBOL, NO MUNICÍPIO DE BERTOLÍNIA- PI	DATA : 09/02/2026	BDI : 25,00%
LOCAL:	MUNICÍPIO DE BERTOLÍNIA - PI.	FORTE	VERSÃO
		ORSE	2025/12
		SEINFRA	028.1 COM DESONERAÇÃO
		SICRO 2	2016/11 COM DESONERAÇÃO
		SICRO NOVO	2025/10 COM DESONERAÇÃO
		SINAPI	2025/12 COM DESONERAÇÃO
		Composições Próprias	PRÓPRIA
			HORA
			111,36%
			84,44%
			86,74%
			-
			90,66%
			0,00%
			MES
			69,82%
			47,48%
			-
			52,90%
			0,00%

88309	PEDREIRO COM ENCARGOS COMPLEMENTARES	SINAPI	H	0,06810000	R\$ 25,17	R\$ 1,71
88316	SERVENTE COM ENCARGOS COMPLEMENTARES	SINAPI	H	0,02550000	R\$ 20,10	R\$ 0,51
TOTAL Mão de Obra com Encargos Complementares:						R\$ 2,22

Serviço	FONTE	UNID	COEFICIENTE	PREÇO UNITÁRIO	TOTAL	
87377	ARGAMASSA TRAÇO 1:3 (EM VOLUME DE CIMENTO E AREIA GROSSA ÚMIDA) PARA CHAPISCO CONVENCIONAL, PREPARO MANUAL. AF_08/2019	SINAPI	M3	0,00370000	R\$ 751,49	R\$ 2,78
TOTAL Serviço:					R\$ 2,78	
VALOR:					5,00	

7.2. 104219 EMBOÇO OU MASSA ÚNICA EM ARGAMASSA INDUSTRIALIZADA, PREPARO MECÂNICA E APLICAÇÃO COM EQUIPAMENTO DE MISTURA E PROJEÇÃO DE 1,5 M3/H DE ARGAMASSA EM PANOS DE FACHADA COM PRESENÇA DE VÃOS, ESPESSURA DE 25 MM, ACESSO POR ANDAIME. AF_08/2022 (M2)

Material	FONTE	UNID	COEFICIENTE	PREÇO UNITÁRIO	TOTAL	
00037411	TELA DE ACO SOLDADA GALVANIZADA/ZINCADA PARA ALVENARIA, FIO D = *1,24 MM, MALHA 25 X 25 MM	SINAPI	M2	0,13880000	R\$ 16,85	R\$ 2,33
TOTAL Material:					R\$ 2,33	

Mão de Obra com Encargos Complementares		FONTE	UNID	COEFICIENTE	PREÇO UNITÁRIO	TOTAL
88309	PEDREIRO COM ENCARGOS COMPLEMENTARES	SINAPI	H	0,54700000	R\$ 25,17	R\$ 13,76
88316	SERVENTE COM ENCARGOS COMPLEMENTARES	SINAPI	H	0,54700000	R\$ 20,10	R\$ 10,99
TOTAL Mão de Obra com Encargos Complementares:						R\$ 24,75

Serviço	FONTE	UNID	COEFICIENTE	PREÇO UNITÁRIO	TOTAL	
87407	ARGAMASSA INDUSTRIALIZADA PARA REVESTIMENTOS, MISTURA E PROJEÇÃO DE 1,5 M³/H DE ARGAMASSA. AF_08/2019	SINAPI	M3	0,03140000	R\$ 1.727,09	R\$ 54,23
TOTAL Serviço:					R\$ 54,23	
VALOR:					81,31	

7.3. 104219 EMBOÇO OU MASSA ÚNICA EM ARGAMASSA INDUSTRIALIZADA, PREPARO MECÂNICA E APLICAÇÃO COM EQUIPAMENTO DE MISTURA E PROJEÇÃO DE 1,5 M3/H DE ARGAMASSA EM PANOS DE FACHADA COM PRESENÇA DE VÃOS, ESPESSURA DE 25 MM, ACESSO POR ANDAIME. AF_08/2022 (M2)

Material	FONTE	UNID	COEFICIENTE	PREÇO UNITÁRIO	TOTAL	
00037411	TELA DE ACO SOLDADA GALVANIZADA/ZINCADA PARA ALVENARIA, FIO D = *1,24 MM, MALHA 25 X 25 MM	SINAPI	M2	0,13880000	R\$ 16,85	R\$ 2,33
TOTAL Material:					R\$ 2,33	

Mão de Obra com Encargos Complementares		FONTE	UNID	COEFICIENTE	PREÇO UNITÁRIO	TOTAL
88309	PEDREIRO COM ENCARGOS COMPLEMENTARES	SINAPI	H	0,54700000	R\$ 25,17	R\$ 13,76
88316	SERVENTE COM ENCARGOS COMPLEMENTARES	SINAPI	H	0,54700000	R\$ 20,10	R\$ 10,99
TOTAL Mão de Obra com Encargos Complementares:						R\$ 24,75

Serviço	FONTE	UNID	COEFICIENTE	PREÇO UNITÁRIO	TOTAL	
87407	ARGAMASSA INDUSTRIALIZADA PARA REVESTIMENTOS, MISTURA E PROJEÇÃO DE 1,5 M³/H DE ARGAMASSA. AF_08/2019	SINAPI	M3	0,03140000	R\$ 1.727,09	R\$ 54,23
TOTAL Serviço:					R\$ 54,23	
VALOR:					81,31	



RELATÓRIO ANALÍTICO - COMPOSIÇÕES DE CUSTOS

OBRA:	CONTRATAÇÃO DE EMPRESA DE ENGENHARIA PARA EVENTUAL CONTRATAÇÃO DE SERVIÇOS DE MANUTENÇÃO PREVENTIVA E CORRETIVA EM PEQUENOS REPAROS EM PRÉDIOS PÚBLICOS, PAVIMENTAÇÕES, CANTEIROS CENTRAIS, PRAÇAS, PASSEIOS, QUADRAS, CAMPOS DE FUTEBOL, NO MUNICÍPIO DE BERTOLÍNIA- PI	DATA : 09/02/2026	BDI : 25,00%		
LOCAL:	MUNICÍPIO DE BERTOLÍNIA - PI.	FONTE	VERSÃO	HORA	MES
		ORSE	2025/12	111,36%	69,82%
		SEINFRA	028.1 COM DESONERAÇÃO	84,44%	47,48%
		SICRO 2	2016/11 COM DESONERAÇÃO	86,74%	-
		SICRO NOVO	2025/10 COM DESONERAÇÃO	-	-
		SINAPI	2025/12 COM DESONERAÇÃO	90,66%	52,90%
		Composições Próprias	PRÓPRIA	0,00%	0,00%

7.4. C4431 CERÂMICA ESMALTADA C/ ARG. CIMENTO E AREIA ATÉ 10x10cm (100 cm²) - DECORATIVA P/ PAREDE (M2)

Material	FONTE	UNID	COEFICIENTE	PREÇO UNITÁRIO	TOTAL
16497 CERÂMICA ESMALTADA DIMENSÕES ATÉ 10x10cm (100 cm²) - DECORATIVA	SEINFRA	M2	1,10000000	R\$ 42,5200	R\$ 46,7720
TOTAL Material:					R\$ 46,7720
Mão de Obra	FONTE	UNID	COEFICIENTE	PREÇO UNITÁRIO	TOTAL
11328 LADRILHISTA	SEINFRA	H	1,40000000	R\$ 24,1600	R\$ 33,8240
12543 SERVENTE	SEINFRA	H	1,40000000	R\$ 18,4600	R\$ 25,8440
TOTAL Mão de Obra:					R\$ 59,6680
Serviço	FONTE	UNID	COEFICIENTE	PREÇO UNITÁRIO	TOTAL
C4429 ARGAMASSA DE CIMENTO E AREIA PEN. TRAÇO 1:5	SEINFRA	M3	0,02000000	R\$ 907,9800	R\$ 18,1596
TOTAL Serviço:					R\$ 18,1596
VALOR:					124,60

7.5. S12418 Revestimento cerâmico para piso ou parede, 30 x 60 cm, linha cetim bianco ou similar, Portobello ou similar, aplicado com argamassa industrializada ac-i, rejuntado, exclusive regularização de base ou emboço (m2)

Encargos Complementares	FONTE	UNID	COEFICIENTE	PREÇO UNITÁRIO	TOTAL
S10550 Encargos Complementares - Pedreiro	ORSE	h	0,55000000	R\$ 3,86	R\$ 2,12
S10549 Encargos Complementares - Servente	ORSE	h	0,45000000	R\$ 3,96	R\$ 1,78
TOTAL Encargos Complementares:					R\$ 3,90
Material	FONTE	UNID	COEFICIENTE	PREÇO UNITÁRIO	TOTAL
113218 Cerâmica 30 x 60 cm, Portobello, linha cetim bianco ou similar	ORSE	m2	1,05000000	R\$ 99,57	R\$ 104,54
102540 Rejunte colorido flexível para revestimentos cerâmicos	ORSE	kg	0,38000000	R\$ 3,50	R\$ 1,33
TOTAL Material:					R\$ 105,87
Mão de Obra	FONTE	UNID	COEFICIENTE	PREÇO UNITÁRIO	TOTAL
104750S Pedreiro (horista)	ORSE	h	0,55000000	R\$ 20,44	R\$ 11,24
106111S Servente de obras (horista)	ORSE	h	0,45000000	R\$ 14,58	R\$ 6,56
TOTAL Mão de Obra:					R\$ 17,80
Serviço	FONTE	UNID	COEFICIENTE	PREÇO UNITÁRIO	TOTAL
S03406 Argamassa industrializada AC-I, Votomassa ou similar	ORSE	kg	4,50000000	R\$ 0,95	R\$ 4,27
TOTAL Serviço:					R\$ 4,27
VALOR:					131,88

8.1. 101747 PISO EM CONCRETO 20 MPA PREPARO MECÂNICO, ESPESSURA 7CM. AF_09/2020 (M2)

Equipamento Custo Horário	FONTE	UNID	COEFICIENTE	PREÇO UNITÁRIO	TOTAL
95282 DESEMPENADEIRA DE CONCRETO, PESO DE 78 KG, 4 PÁS, MOTOR A GASOLINA, POTÊNCIA 5,5 HP - CHP DIURNO. AF_05/2023	SINAPI	CHP	0,00700000	R\$ 9,94	R\$ 0,06
TOTAL Equipamento Custo Horário:					R\$ 0,06
Material	FONTE	UNID	COEFICIENTE	PREÇO UNITÁRIO	TOTAL



RELATÓRIO ANALÍTICO - COMPOSIÇÕES DE CUSTOS

OBRA:	CONTRATAÇÃO DE EMPRESA DE ENGENHARIA PARA EVENTUAL CONTRATAÇÃO DE SERVIÇOS DE MANUTENÇÃO PREVENTIVA E CORRETIVA EM PEQUENOS REPAROS EM PRÉDIOS PÚBLICOS, PAVIMENTAÇÕES, CANTEIROS CENTRAIS, PRAÇAS, PASSEIOS, QUADRAS, CAMPOS DE FUTEBOL, NO MUNICÍPIO DE BERTOLÍNIA- PI	DATA : 09/02/2026	BDI : 25,00%		
LOCAL:	MUNICÍPIO DE BERTOLÍNIA - PI.	FONTE	VERSÃO	HORA	MES
		ORSE	2025/12	111,36%	69,82%
		SEINFRA	028.1 COM DESONERAÇÃO	84,44%	47,48%
		SICRO 2	2016/11 COM DESONERAÇÃO	86,74%	-
		SICRO NOVO	2025/10 COM DESONERAÇÃO	-	-
		SINAPI	2025/12 COM DESONERAÇÃO	90,66%	52,90%
		Composições Próprias	PRÓPRIA	0,00%	0,00%

00034492	CONCRETO USINADO BOMBEAVEL, CLASSE DE RESISTENCIA C20, COM BRITA 0 E 1, SLUMP = 100 +/- 20 MM, EXCLUI SERVIÇO DE BOMBEAMENTO (NBR 8953)	SINAPI	M3	0,08140000	R\$ 550,00	R\$ 44,77
00043146	ENDURECEDOR MINERAL DE BASE CIMENTICIA PARA PISO DE CONCRETO	SINAPI	KG	4,00000000	R\$ 12,65	R\$ 50,60
TOTAL Material:						R\$ 95,37

Mão de Obra com Encargos Complementares		FONTE	UNID	COEFICIENTE	PREÇO UNITÁRIO	TOTAL
88309	PEDREIRO COM ENCARGOS COMPLEMENTARES	SINAPI	H	0,11190000	R\$ 25,17	R\$ 2,81
88316	SERVENTE COM ENCARGOS COMPLEMENTARES	SINAPI	H	0,04660000	R\$ 20,10	R\$ 0,93
TOTAL Mão de Obra com Encargos Complementares:						R\$ 3,74
VALOR:						99,17

8.2. 94990 EXECUÇÃO DE PASSEIO (CALÇADA) OU PISO DE CONCRETO COM CONCRETO MOLDADO IN LOCO, FEITO EM OBRA, ACABAMENTO CONVENCIONAL, NÃO ARMADO. AF_08/2022 (M3)

Material	FONTE	UNID	COEFICIENTE	PREÇO UNITÁRIO	TOTAL	
00002692	DESMOLDANTE PROTETOR PARA FORMAS DE MADEIRA, DE BASE OLEOSA EMULSIONADA EM AGUA	SINAPI	L	0,02130000	R\$ 9,88	R\$ 0,21
00005068	PREGO DE AÇO POLIDO COM CABECA 17 X 21 (2 X 11)	SINAPI	KG	0,29940000	R\$ 20,34	R\$ 6,08
00004509	SARRAFO *2,5 X 10* CM EM PINUS, MISTA OU EQUIVALENTE DA REGIAO - BRUTA	SINAPI	M	3,12500000	R\$ 5,10	R\$ 15,93
00004517	SARRAFO *2,5 X 7,5* CM EM PINUS, MISTA OU EQUIVALENTE DA REGIAO - BRUTA	SINAPI	M	2,50000000	R\$ 3,52	R\$ 8,80
TOTAL Material:						R\$ 31,02

Mão de Obra com Encargos Complementares		FONTE	UNID	COEFICIENTE	PREÇO UNITÁRIO	TOTAL
88262	CARPINTEIRO DE FORMAS COM ENCARGOS COMPLEMENTARES	SINAPI	H	1,62680000	R\$ 24,77	R\$ 40,29
88309	PEDREIRO COM ENCARGOS COMPLEMENTARES	SINAPI	H	1,41490000	R\$ 25,17	R\$ 35,61
88316	SERVENTE COM ENCARGOS COMPLEMENTARES	SINAPI	H	3,04170000	R\$ 20,10	R\$ 61,13
TOTAL Mão de Obra com Encargos Complementares:						R\$ 137,03

Serviço	FONTE	UNID	COEFICIENTE	PREÇO UNITÁRIO	TOTAL	
94964	CONCRETO FCK = 20MPA, TRAÇO 1:2,7:3 (EM MASSA SECA DE CIMENTO/ AREIA MÉDIA/ BRITA 1) - PREPARO MECÂNICO COM BETONEIRA 400 L. AF_05/2021	SINAPI	M3	1,23150000	R\$ 653,76	R\$ 805,10
TOTAL Serviço:						R\$ 805,10
VALOR:						973,15

8.3. 87257 REVESTIMENTO CERÂMICO PARA PISO COM PLACAS TIPO ESMALTADA DE DIMENSÕES 60X60 CM APLICADA EM AMBIENTES DE ÁREA MAIOR QUE 10 M2. AF_02/2023_PE (M2)

Material	FONTE	UNID	COEFICIENTE	PREÇO UNITÁRIO	TOTAL	
00001381	ARGAMASSA COLANTE AC I PARA CERAMICAS	SINAPI	KG	9,13000000	R\$ 0,78	R\$ 7,12
00001292	PISO EM CERAMICA ESMALTADA, COR LISA, PEI MAIOR OU IGUAL A 4, FORMATO MAIOR QUE 2025 CM2	SINAPI	M2	1,06910000	R\$ 46,82	R\$ 50,05
00034357	REJUNTE CIMENTICIO, QUALQUER COR	SINAPI	KG	0,14100000	R\$ 4,58	R\$ 0,64
TOTAL Material:						R\$ 57,81

Mão de Obra com Encargos Complementares		FONTE	UNID	COEFICIENTE	PREÇO UNITÁRIO	TOTAL
88256	AZULEJISTA OU LADRILHEIRO COM ENCARGOS COMPLEMENTARES	SINAPI	H	0,28920000	R\$ 25,05	R\$ 7,24
88316	SERVENTE COM ENCARGOS COMPLEMENTARES	SINAPI	H	0,13560000	R\$ 20,10	R\$ 2,72



RELATÓRIO ANALÍTICO - COMPOSIÇÕES DE CUSTOS

OBRA:	CONTRATAÇÃO DE EMPRESA DE ENGENHARIA PARA EVENTUAL CONTRATAÇÃO DE SERVIÇOS DE MANUTENÇÃO PREVENTIVA E CORRETIVA EM PEQUENOS REPAROS EM PRÉDIOS PÚBLICOS, PAVIMENTAÇÕES, CANTEIROS CENTRAIS, PRAÇAS, PASSEIOS, QUADRAS, CAMPOS DE FUTEBOL, NO MUNICÍPIO DE BERTOLÍNIA- PI	DATA : 09/02/2026	BDI : 25,00%		
LOCAL:	MUNICÍPIO DE BERTOLÍNIA - PI.	FORTE	VERSÃO	HORA	MES
		ORSE	2025/12	111,36%	69,82%
		SEINFRA	028.1 COM DESONERAÇÃO	84,44%	47,48%
		SICRO 2	2016/11 COM DESONERAÇÃO	86,74%	-
		SICRO NOVO	2025/10 COM DESONERAÇÃO	-	-
		SINAPI	2025/12 COM DESONERAÇÃO	90,66%	52,90%
		Composições Próprias	PRÓPRIA	0,00%	0,00%

TOTAL Mão de Obra com Encargos Complementares:	R\$ 9,96
--	----------

VALOR:	67,77
---------------	--------------

8.4. 92396 EXECUÇÃO DE PASSEIO EM PISO INTERTRAVADO, COM BLOCO RETANGULAR COR NATURAL DE 20 X 10 CM, ESPESSURA 6 CM. AF_10/2022 (M2)

Equipamento Custo Horário		FORTE	UNID	COEFICIENTE	PREÇO UNITÁRIO	TOTAL
91285	CORTADORA DE PISO COM MOTOR 4 TEMPOS A GASOLINA, POTÊNCIA DE 13 HP, COM DISCO DE CORTE DIAMANTADO SEGMENTADO PARA CONCRETO, DIÂMETRO DE 350 MM, FURO DE 1" (14 X 1") - CHI DIURNO. AF_08/2015	SINAPI	CHI	0,13710000	R\$ 0,49	R\$ 0,06
91283	CORTADORA DE PISO COM MOTOR 4 TEMPOS A GASOLINA, POTÊNCIA DE 13 HP, COM DISCO DE CORTE DIAMANTADO SEGMENTADO PARA CONCRETO, DIÂMETRO DE 350 MM, FURO DE 1" (14 X 1") - CHP DIURNO. AF_08/2015	SINAPI	CHP	0,04910000	R\$ 9,42	R\$ 0,46
91278	PLACA VIBRATÓRIA REVERSÍVEL COM MOTOR 4 TEMPOS A GASOLINA, FORÇA CENTRÍFUGA DE 25 KN (2500 KGF), POTÊNCIA 5,5 CV - CHI DIURNO. AF_08/2015	SINAPI	CHI	0,18210000	R\$ 0,78	R\$ 0,14
91277	PLACA VIBRATÓRIA REVERSÍVEL COM MOTOR 4 TEMPOS A GASOLINA, FORÇA CENTRÍFUGA DE 25 KN (2500 KGF), POTÊNCIA 5,5 CV - CHP DIURNO. AF_08/2015	SINAPI	CHP	0,00410000	R\$ 9,91	R\$ 0,04
TOTAL Equipamento Custo Horário:						R\$ 0,70

Material		FORTE	UNID	COEFICIENTE	PREÇO UNITÁRIO	TOTAL
00000370	AREIA MEDIA - POSTO JAZIDA/FORNECEDOR (RETIRADO NA JAZIDA, SEM TRANSPORTE)	SINAPI	M3	0,05680000	R\$ 95,00	R\$ 5,39
00036155	BLOQUETE/PISO INTERTRAVADO DE CONCRETO - MODELO O N D A / 1 6 FACES/RETANGULAR/TIJOLINHO/PAVER/HOLANDES/PARALELE PIPEDO, *20 X 10* CM, E = 6 CM, RESISTENCIA DE 35 MPA, COR NATURAL	SINAPI	M2	1,03000000	R\$ 53,93	R\$ 55,54
00004741	PO DE PEDRA (POSTO PEDREIRA/FORNECEDOR, SEM FRETE)	SINAPI	M3	0,00980000	R\$ 246,19	R\$ 2,41
TOTAL Material:						R\$ 63,34

Mão de Obra com Encargos Complementares		FORTE	UNID	COEFICIENTE	PREÇO UNITÁRIO	TOTAL
88260	CALCETEIRO COM ENCARGOS COMPLEMENTARES	SINAPI	H	0,37250000	R\$ 24,99	R\$ 9,30
88316	SERVENTE COM ENCARGOS COMPLEMENTARES	SINAPI	H	0,37250000	R\$ 20,10	R\$ 7,48
TOTAL Mão de Obra com Encargos Complementares:						R\$ 16,78
VALOR:						80,82

9.1. S01205 Revisão de ponto de água tipo 3 (un)

Encargos Complementares		FORTE	UNID	COEFICIENTE	PREÇO UNITÁRIO	TOTAL
S10554	Encargos Complementares - Encanador	ORSE	h	2,55000000	R\$ 3,91	R\$ 9,97
S10549	Encargos Complementares - Servente	ORSE	h	2,83000000	R\$ 3,96	R\$ 11,20
TOTAL Encargos Complementares:						R\$ 21,17

Material		FORTE	UNID	COEFICIENTE	PREÇO UNITÁRIO	TOTAL
I00138	Adesivo pvc em frasco de 850 gramas	ORSE	kg	0,34900000	R\$ 72,41	R\$ 25,27
I03501S	Joelho, pvc soldavel, 45 graus, 32 mm, cor marrom, para agua fria predial	ORSE	un	0,10000000	R\$ 4,16	R\$ 0,41
I09869S	Tubo pvc, soldavel, de 32 mm, agua fria (nbr-5648)	ORSE	m	3,19600000	R\$ 9,00	R\$ 28,76
TOTAL Material:						R\$ 54,44

Mão de Obra		FORTE	UNID	COEFICIENTE	PREÇO UNITÁRIO	TOTAL
-------------	--	-------	------	-------------	----------------	-------



RELATÓRIO ANALÍTICO - COMPOSIÇÕES DE CUSTOS

OBRA:	CONTRATAÇÃO DE EMPRESA DE ENGENHARIA PARA EVENTUAL CONTRATAÇÃO DE SERVIÇOS DE MANUTENÇÃO PREVENTIVA E CORRETIVA EM PEQUENOS REPAROS EM PRÉDIOS PÚBLICOS, PAVIMENTAÇÕES, CANTEIROS CENTRAIS, PRAÇAS, PASSEIOS, QUADRAS, CAMPOS DE FUTEBOL , NO MUNICÍPIO DE BERTOLÍNIA- PI	DATA : 09/02/2026	BDI : 25,00%
LOCAL:	MUNICÍPIO DE BERTOLÍNIA - PI.	FORTE	VERSÃO
		ORSE	2025/12
		SEINFRA	028.1 COM DESONERAÇÃO
		SICRO 2	2016/11 COM DESONERAÇÃO
		SICRO NOVO	2025/10 COM DESONERAÇÃO
		SINAPI	2025/12 COM DESONERAÇÃO
		Composições Próprias	PRÓPRIA
			HORA
			111,36%
			84,44%
			86,74%
			-
			90,66%
			0,00%
			MES
			69,82%
			47,48%
			-
			52,90%
			0,00%

I02696S	Encanador ou bombeiro hidraulico (horista)	ORSE	h	2,55000000	R\$ 20,44	R\$ 52,12
I06111S	Servente de obras (horista)	ORSE	h	2,83000000	R\$ 14,58	R\$ 41,26
					TOTAL Mão de Obra:	R\$ 93,38
					VALOR:	169,01

9.2. S01682 Revisão de ponto de esgoto tipo 3 - Rev. 01 (un)

Encargos Complementares		FORTE	UNID	COEFICIENTE	PREÇO UNITÁRIO	TOTAL
S10554	Encargos Complementares - Encanador	ORSE	h	2,07600000	R\$ 3,91	R\$ 8,11
S10549	Encargos Complementares - Servente	ORSE	h	1,89000000	R\$ 3,96	R\$ 7,48
					TOTAL Encargos Complementares:	R\$ 15,59

Material		FORTE	UNID	COEFICIENTE	PREÇO UNITÁRIO	TOTAL
I00138	Adesivo pvc em frasco de 850 gramas	ORSE	kg	0,15000000	R\$ 72,41	R\$ 10,86
I00793	Curva 90° curta pvc pb je p/rede coletora esg., d= 100mm	ORSE	un	0,60000000	R\$ 32,30	R\$ 19,38
I02336	Tubo pvc rigido branco p/esgoto predial d= 100mm	ORSE	m	1,80000000	R\$ 14,17	R\$ 25,50
					TOTAL Material:	R\$ 55,74

Mão de Obra		FORTE	UNID	COEFICIENTE	PREÇO UNITÁRIO	TOTAL
I02696S	Encanador ou bombeiro hidraulico (horista)	ORSE	h	2,07600000	R\$ 20,44	R\$ 42,43
I06111S	Servente de obras (horista)	ORSE	h	1,89000000	R\$ 14,58	R\$ 27,55
					TOTAL Mão de Obra:	R\$ 69,98
					VALOR:	141,35

9.3. S13712 Grelha pluvial em aço inox 15 x 30cm com tela protetora, inclusive porta grelha em inox (un)

Encargos Complementares		FORTE	UNID	COEFICIENTE	PREÇO UNITÁRIO	TOTAL
S10554	Encargos Complementares - Encanador	ORSE	h	0,50000000	R\$ 3,91	R\$ 1,95
S10549	Encargos Complementares - Servente	ORSE	h	0,50000000	R\$ 3,96	R\$ 1,98
					TOTAL Encargos Complementares:	R\$ 3,93

Material		FORTE	UNID	COEFICIENTE	PREÇO UNITÁRIO	TOTAL
I14508	Grelha pluvial em aço inox 15 x 30cm com tela protetora, inclusive porta grelha em inox	ORSE	un	1,00000000	R\$ 83,47	R\$ 83,47
					TOTAL Material:	R\$ 83,47

Mão de Obra		FORTE	UNID	COEFICIENTE	PREÇO UNITÁRIO	TOTAL
I02696S	Encanador ou bombeiro hidraulico (horista)	ORSE	h	0,50000000	R\$ 20,44	R\$ 10,22
I06111S	Servente de obras (horista)	ORSE	h	0,50000000	R\$ 14,58	R\$ 7,29
					TOTAL Mão de Obra:	R\$ 17,51
					VALOR:	104,91

9.4. 102676 DRENO PROFUNDO (SEÇÃO 0,50 X 1,50 M), COM TUBO DE PVC CORRUGADO RÍGIDO PERFURADO, DN 100 MM, ENCHIMENTO COM AREIA. AF_07/2021 (M)

Equipamento Custo Horário		FORTE	UNID	COEFICIENTE	PREÇO UNITÁRIO	TOTAL
---------------------------	--	-------	------	-------------	----------------	-------



RELATÓRIO ANALÍTICO - COMPOSIÇÕES DE CUSTOS

OBRA:	CONTRATAÇÃO DE EMPRESA DE ENGENHARIA PARA EVENTUAL CONTRATAÇÃO DE SERVIÇOS DE MANUTENÇÃO PREVENTIVA E CORRETIVA EM PEQUENOS REPAROS EM PRÉDIOS PÚBLICOS, PAVIMENTAÇÕES, CANTEIROS CENTRAIS, PRAÇAS, PASSEIOS, QUADRAS, CAMPOS DE FUTEBOL, NO MUNICÍPIO DE BERTOLÍNIA- PI	DATA : 09/02/2026	BDI : 25,00%
LOCAL:	MUNICÍPIO DE BERTOLÍNIA - PI.	FORTE	VERSÃO
		ORSE	2025/12
		SEINFRA	028.1 COM DESONERAÇÃO
		SICRO 2	2016/11 COM DESONERAÇÃO
		SICRO NOVO	2025/10 COM DESONERAÇÃO
		SINAPI	2025/12 COM DESONERAÇÃO
		Composições Próprias	PRÓPRIA
			HORA
			111,36%
			84,44%
			86,74%
			-
			90,66%
			0,00%
			MES
			69,82%
			47,48%
			-
			52,90%
			0,00%

5679	RETROESCAVADEIRA SOBRE RODAS COM CARREGADEIRA, TRAÇÃO 4X4, POTÊNCIA LÍQ. 88 HP, CAÇAMBA CARREG. CAP. MÍN. 1 M3, CAÇAMBA RETRO CAP. 0,26 M3, PESO OPERACIONAL MÍN. 6.674 KG, PROFUNDIDADE ESCAVAÇÃO MÁX. 4,37 M - CHI DIURNO. AF_06/2014	SINAPI	CHI	0,14300000	R\$ 60,63	R\$ 8,67
5678	RETROESCAVADEIRA SOBRE RODAS COM CARREGADEIRA, TRAÇÃO 4X4, POTÊNCIA LÍQ. 88 HP, CAÇAMBA CARREG. CAP. MÍN. 1 M3, CAÇAMBA RETRO CAP. 0,26 M3, PESO OPERACIONAL MÍN. 6.674 KG, PROFUNDIDADE ESCAVAÇÃO MÁX. 4,37 M - CHP DIURNO. AF_06/2014	SINAPI	CHP	0,03250000	R\$ 144,28	R\$ 4,68

TOTAL Equipamento Custo Horário: R\$ 13,35

Material	FORTE	UNID	COEFICIENTE	PREÇO UNITÁRIO	TOTAL	
00000367	AREIA GROSSA - POSTO JAZIDA/FORNECEDOR (RETIRADO NA JAZIDA, SEM TRANSPORTE)	SINAPI	M3	0,81640000	R\$ 96,24	R\$ 78,57
00003899	LUVA SIMPLES, PVC, SOLDAVEL, DN 100 MM, SERIE NORMAL, PARA ESGOTO PREDIAL	SINAPI	UN	0,16670000	R\$ 6,02	R\$ 1,00
00044315	TUBO PVC, RIGIDO, CORRUGADO, PERFURADO DN 100 MM, PARA DRENAGEM, SISTEMA IRRIGACAO	SINAPI	M	1,05000000	R\$ 53,60	R\$ 56,28
TOTAL Material:					R\$ 135,85	

Mão de Obra com Encargos Complementares	FORTE	UNID	COEFICIENTE	PREÇO UNITÁRIO	TOTAL	
88309	PEDREIRO COM ENCARGOS COMPLEMENTARES	SINAPI	H	0,08770000	R\$ 25,17	R\$ 2,20
88316	SERVENTE COM ENCARGOS COMPLEMENTARES	SINAPI	H	0,26320000	R\$ 20,10	R\$ 5,29
TOTAL Mão de Obra com Encargos Complementares:					R\$ 7,49	

Serviço	FORTE	UNID	COEFICIENTE	PREÇO UNITÁRIO	TOTAL	
90106	ESCAVAÇÃO MECANIZADA DE VALA COM PROFUNDIDADE ATÉ 1,5 M (MÉDIA MONTANTE E JUSANTE/UMA COMPOSIÇÃO POR TRECHO), RETROESCAV. (0,26 M3), LARGURA DE 0,8 M A 1,5 M, EM SOLO DE 1ª CATEGORIA, LOCAIS COM BAIXO NÍVEL DE INTERFERÊNCIA. AF_09/2024	SINAPI	M3	0,75000000	R\$ 7,82	R\$ 5,86
TOTAL Serviço:					R\$ 5,86	
VALOR:					162,55	

9.5. S13542 Lavatório / cuba de sobrepor retangular sem mesa em louça branca, *50 x 40*cm, com sifão, engate e válvula cromados, exclusive torneira (un)

Encargos Complementares	FORTE	UNID	COEFICIENTE	PREÇO UNITÁRIO	TOTAL	
S10554	Encargos Complementares - Encanador	ORSE	h	1,50000000	R\$ 3,91	R\$ 5,86
S10549	Encargos Complementares - Servente	ORSE	h	1,50000000	R\$ 3,96	R\$ 5,94
TOTAL Encargos Complementares:					R\$ 11,80	

Material	FORTE	UNID	COEFICIENTE	PREÇO UNITÁRIO	TOTAL	
I11683S	Engate / rabicho flexível inox 1/2" x 30 cm	ORSE	un	1,00000000	R\$ 54,34	R\$ 54,34
I00981	Fita veda rosca 18mm	ORSE	m	0,84000000	R\$ 0,31	R\$ 0,26
I14284	Lavatório / cuba de sobrepor retangular sem mesa, em louça branca, *50 x 40*cm	ORSE	un	1,00000000	R\$ 1.099,00	R\$ 1.099,00
I06136S	Sifão em metal cromado para pia ou lavatorio, 1 x 1.1/2"	ORSE	un	1,00000000	R\$ 236,95	R\$ 236,95
I38643S	Valvula em metal cromado para lavatorio, 1" sem ladrao	ORSE	un	1,00000000	R\$ 59,23	R\$ 59,23
TOTAL Material:					R\$ 1.449,78	

Mão de Obra	FORTE	UNID	COEFICIENTE	PREÇO UNITÁRIO	TOTAL	
I02696S	Encanador ou bombeiro hidraulico (horista)	ORSE	h	1,50000000	R\$ 20,44	R\$ 30,66
I06111S	Servente de obras (horista)	ORSE	h	1,50000000	R\$ 14,58	R\$ 21,87
TOTAL Mão de Obra:					R\$ 52,53	



RELATÓRIO ANALÍTICO - COMPOSIÇÕES DE CUSTOS

OBRA:	CONTRATAÇÃO DE EMPRESA DE ENGENHARIA PARA EVENTUAL CONTRATAÇÃO DE SERVIÇOS DE MANUTENÇÃO PREVENTIVA E CORRETIVA EM PEQUENOS REPAROS EM PRÉDIOS PÚBLICOS, PAVIMENTAÇÕES, CANTEIROS CENTRAIS, PRAÇAS, PASSEIOS, QUADRAS, CAMPOS DE FUTEBOL, NO MUNICÍPIO DE BERTOLÍNIA- PI	DATA : 09/02/2026	BDI : 25,00%
LOCAL:	MUNICÍPIO DE BERTOLÍNIA - PI.	FORTE	VERSÃO
		ORSE	2025/12
		SEINFRA	028.1 COM DESONERAÇÃO
		SICRO 2	2016/11 COM DESONERAÇÃO
		SICRO NOVO	2025/10 COM DESONERAÇÃO
		SINAPI	2025/12 COM DESONERAÇÃO
		Composições Próprias	PRÓPRIA
			HORA
			MES
			111,36%
			69,82%
			84,44%
			47,48%
			86,74%
			-
			-
			90,66%
			52,90%
			0,00%
			0,00%

VALOR:	1.514,14
---------------	-----------------

9.6. S12267 Pia de cozinha com bancada em granito cinza andorinha, e = 2cm, dim 2.00x0.60, com 01 cuba de aço inox, sifão cromado, válvula cromada, torneira em aço inox, inclusive rodopia 7 cm, assentada. (un)

Encargos Complementares		FORTE	UNID	COEFICIENTE	PREÇO UNITÁRIO	TOTAL
S10554	Encargos Complementares - Encanador	ORSE	h	2,00000000	R\$ 3,91	R\$ 7,82
S10550	Encargos Complementares - Pedreiro	ORSE	h	2,00000000	R\$ 3,86	R\$ 7,72
S10549	Encargos Complementares - Servente	ORSE	h	2,00000000	R\$ 3,96	R\$ 7,92
TOTAL Encargos Complementares:						R\$ 23,46

Material		FORTE	UNID	COEFICIENTE	PREÇO UNITÁRIO	TOTAL
I01747S	Cuba aço inox (aisi 304) de embutir com valvula de 3 1/2", de *56 x 33 x 12* cm	ORSE	un	1,00000000	R\$ 189,45	R\$ 189,45
I09964	Perfil Alumínio, Tubo Retangular 50,80mm x 25,40mm x 1,20mm (0,484kg/m)	ORSE	m	1,20000000	R\$ 20,89	R\$ 25,06
I12056	Rasgo em bancada de mármore ou granito para colocação de cuba	ORSE	un	1,00000000	R\$ 128,73	R\$ 128,73
I07479	Rodopia em granito cinza andorinha, l=10cm, e=2cm, com acabamento aboleado	ORSE	m	2,00000000	R\$ 63,35	R\$ 126,70
I02016	Sifão para pia de cozinha ou tanque, DECA ref. 1680.C112, acabamento cromado 1 1/2 x 1 1/2 ou similar.	ORSE	un	1,00000000	R\$ 347,90	R\$ 347,90
I02585	Tampo/bancada de granito cinza andorinha, e=2cm	ORSE	m2	1,20000000	R\$ 510,10	R\$ 612,12
I12051	Testeira em granito cinza andorinha, l=4 cm (de topo) - fornecimento e colocação	ORSE	m	3,20000000	R\$ 38,64	R\$ 123,64
I14004	Torneira p/ pia cozinha d=1/2" (Linha Max, Deca, ref.1159-C34 ou similar)	ORSE	un	1,00000000	R\$ 186,45	R\$ 186,45
TOTAL Material:						R\$ 1.740,05

Mão de Obra		FORTE	UNID	COEFICIENTE	PREÇO UNITÁRIO	TOTAL
I02696S	Encanador ou bombeiro hidraulico (horista)	ORSE	h	2,00000000	R\$ 20,44	R\$ 40,88
I04750S	Pedreiro (horista)	ORSE	h	2,00000000	R\$ 20,44	R\$ 40,88
I06111S	Servente de obras (horista)	ORSE	h	2,00000000	R\$ 14,58	R\$ 29,16
TOTAL Mão de Obra:						R\$ 110,92

VALOR:	1.874,45
---------------	-----------------

9.7. 95546 KIT DE ACESSORIOS PARA BANHEIRO EM METAL CROMADO, 5 PECAS, INCLUSO FIXAÇÃO. AF_01/2020 (UN)

Material		FORTE	UNID	COEFICIENTE	PREÇO UNITÁRIO	TOTAL
00039398	KIT DE ACESSORIOS PARA BANHEIRO EM METAL CROMADO, 5 PECAS	SINAPI	UN	1,00000000	R\$ 175,58	R\$ 175,58
TOTAL Material:						R\$ 175,58

Mão de Obra com Encargos Complementares		FORTE	UNID	COEFICIENTE	PREÇO UNITÁRIO	TOTAL
88267	ENCANADOR OU BOMBEIRO HIDRÁULICO COM ENCARGOS COMPLEMENTARES	SINAPI	H	1,89700000	R\$ 24,46	R\$ 46,40
88316	SERVENTE COM ENCARGOS COMPLEMENTARES	SINAPI	H	0,59770000	R\$ 20,10	R\$ 12,01
TOTAL Mão de Obra com Encargos Complementares:						R\$ 58,41

VALOR:	233,99
---------------	---------------

9.8. S03696 Torneira cromada para pia de cozinha, de mesa, com articulador, 1/2", ref. 1167, da Deca ou similar (un)

Encargos Complementares		FORTE	UNID	COEFICIENTE	PREÇO UNITÁRIO	TOTAL



RELATÓRIO ANALÍTICO - COMPOSIÇÕES DE CUSTOS

OBRA:	CONTRATAÇÃO DE EMPRESA DE ENGENHARIA PARA EVENTUAL CONTRATAÇÃO DE SERVIÇOS DE MANUTENÇÃO PREVENTIVA E CORRETIVA EM PEQUENOS REPAROS EM PRÉDIOS PÚBLICOS, PAVIMENTAÇÕES, CANTEIROS CENTRAIS, PRAÇAS, PASSEIOS, QUADRAS, CAMPOS DE FUTEBOL, NO MUNICÍPIO DE BERTOLÍNIA- PI	DATA : 09/02/2026	BDI : 25,00%		
LOCAL:	MUNICÍPIO DE BERTOLÍNIA - PI.	FORTE	VERSÃO	HORA	MES
		ORSE	2025/12	111,36%	69,82%
		SEINFRA	028.1 COM DESONERAÇÃO	84,44%	47,48%
		SICRO 2	2016/11 COM DESONERAÇÃO	86,74%	-
		SICRO NOVO	2025/10 COM DESONERAÇÃO	-	-
		SINAPI	2025/12 COM DESONERAÇÃO	90,66%	52,90%
		Composições Próprias	PRÓPRIA	0,00%	0,00%

S10554	Encargos Complementares - Encanador	ORSE	h	0,50000000	R\$ 3,91	R\$ 1,95
S10549	Encargos Complementares - Servente	ORSE	h	0,50000000	R\$ 3,96	R\$ 1,98
					TOTAL Encargos Complementares:	R\$ 3,93

Material		FORTE	UNID	COEFICIENTE	PREÇO UNITÁRIO	TOTAL
I00981	Fita veda rosca 18mm	ORSE	m	0,50000000	R\$ 0,31	R\$ 0,15
I11772S	Torneira metálica cromada, de mesa/bancada, para cozinha, bica móvel, com arejador, 1/2" ou 3/4"	ORSE	un	1,00000000	R\$ 125,22	R\$ 125,22
					TOTAL Material:	R\$ 125,37

Mão de Obra		FORTE	UNID	COEFICIENTE	PREÇO UNITÁRIO	TOTAL
I02696S	Encanador ou bombeiro hidráulico (horista)	ORSE	h	0,50000000	R\$ 20,44	R\$ 10,22
I06111S	Servente de obras (horista)	ORSE	h	0,50000000	R\$ 14,58	R\$ 7,29
					TOTAL Mão de Obra:	R\$ 17,51

VALOR: 146,81

9.9. 00013417 TORNEIRA METÁLICA CROMADA CANO CURTO, SEM BICO, SEM AREJADOR, DE PAREDE, PARA TANQUE E USO GERAL, 1/2" OU 3/4" (UN)

Material		FORTE	UNID	COEFICIENTE	PREÇO UNITÁRIO	TOTAL
00013417	TORNEIRA METÁLICA CROMADA CANO CURTO, SEM BICO, SEM AREJADOR, DE PAREDE, PARA TANQUE E USO GERAL, 1/2" OU 3/4"	SINAPI	UN	1,00000000	R\$ 100,02	R\$ 100,02
					TOTAL Material:	R\$ 100,02

VALOR: 100,02

9.10. 86888 VASO SANITÁRIO SIFONADO COM CAIXA ACOPLADA LOUÇA BRANCA - FORNECIMENTO E INSTALAÇÃO. AF_01/2020 (UN)

Material		FORTE	UNID	COEFICIENTE	PREÇO UNITÁRIO	TOTAL
00006138	ANEL DE VEDACAO, PVC FLEXIVEL, 100 MM, PARA SAIDA DE BACIA / VASO SANITARIO	SINAPI	UN	1,00000000	R\$ 10,24	R\$ 10,24
00010422	BACIA SANITARIA (VASO) COM CAIXA ACOPLADA, SIFAO APARENTE, DE LOUCA BRANCA (SEM ASSENTO)	SINAPI	UN	1,00000000	R\$ 425,58	R\$ 425,58
00004384	PARAFUSO NIQUELADO COM ACABAMENTO CROMADO PARA FIXAR PEÇA SANITARIA, INCLUI PORCA CEGA, ARRUELA E BUCHA DE NYLON TAMANHO S-10	SINAPI	UN	2,00000000	R\$ 21,82	R\$ 43,64
00037329	REJUNTE EPOXI, QUALQUER COR	SINAPI	KG	0,08810000	R\$ 96,46	R\$ 8,49
					TOTAL Material:	R\$ 487,95

Mão de Obra com Encargos Complementares		FORTE	UNID	COEFICIENTE	PREÇO UNITÁRIO	TOTAL
88267	ENCANADOR OU BOMBEIRO HIDRÁULICO COM ENCARGOS COMPLEMENTARES	SINAPI	H	0,77910000	R\$ 24,46	R\$ 19,05
88316	SERVENTE COM ENCARGOS COMPLEMENTARES	SINAPI	H	0,43840000	R\$ 20,10	R\$ 8,81
					TOTAL Mão de Obra com Encargos Complementares:	R\$ 27,86

VALOR: 515,81

10.1. S00641 Ponto de luz em teto ou parede, com eletroduto de pvc flexível sanfonado aparente Ø 3/4" (un)

Encargos Complementares		FORTE	UNID	COEFICIENTE	PREÇO UNITÁRIO	TOTAL
S10552	Encargos Complementares - Eletricista	ORSE	h	4,00000000	R\$ 3,81	R\$ 15,24
S10549	Encargos Complementares - Servente	ORSE	h	5,00000000	R\$ 3,96	R\$ 19,80



RELATÓRIO ANALÍTICO - COMPOSIÇÕES DE CUSTOS

OBRA:	CONTRATAÇÃO DE EMPRESA DE ENGENHARIA PARA EVENTUAL CONTRATAÇÃO DE SERVIÇOS DE MANUTENÇÃO PREVENTIVA E CORRETIVA EM PEQUENOS REPAROS EM PRÉDIOS PÚBLICOS, PAVIMENTAÇÕES, CANTEIROS CENTRAIS, PRAÇAS, PASSEIOS, QUADRAS, CAMPOS DE FUTEBOL, NO MUNICÍPIO DE BERTOLÍNIA- PI	DATA : 09/02/2026	BDI : 25,00%
LOCAL:	MUNICÍPIO DE BERTOLÍNIA - PI.	FORTE	VERSÃO
		ORSE	2025/12
		SEINFRA	028.1 COM DESONERAÇÃO
		SICRO 2	2016/11 COM DESONERAÇÃO
		SICRO NOVO	2025/10 COM DESONERAÇÃO
		SINAPI	2025/12 COM DESONERAÇÃO
		Composições Próprias	PRÓPRIA
			HORA
			111,36%
			84,44%
			86,74%
			-
			90,66%
			0,00%
			MES
			69,82%
			47,48%
			-
			52,90%
			0,00%

TOTAL Encargos Complementares:	R\$ 35,04
--------------------------------	-----------

Material	FONTE	UNID	COEFICIENTE	PREÇO UNITÁRIO	TOTAL
I12001S	Caixa octogonal de fundo movel, em pvc, de 4" x 4", para eletroduto flexível corrugado	ORSE	un	1,00000000	R\$ 5,26
I02688S	Eletroduto pvc flexível corrugado, cor amarela, de 25 mm	ORSE	m	6,00000000	R\$ 2,78
I00939S	Fio de cobre, sólido, classe 1, isolamento em pvc/a, antichama bwf-b, 450/750v, seção nominal 2,5 mm ²	ORSE	m	12,00000000	R\$ 2,69
I20111S	Fita isolante adesiva antichama, uso até 750 v, em rolo de 19 mm x 20 m	ORSE	un	0,15000000	R\$ 12,46
TOTAL Material:					R\$ 56,08

Mão de Obra	FONTE	UNID	COEFICIENTE	PREÇO UNITÁRIO	TOTAL
I02436S	Eletricista (horista)	ORSE	h	4,00000000	R\$ 20,44
I06111S	Servente de obras (horista)	ORSE	h	5,00000000	R\$ 14,58
TOTAL Mão de Obra:					R\$ 154,66

VALOR:	245,78
---------------	---------------

10.2. S08244 Ponto de tomada 2p+t, ABNT, de embutir, 10 A, com eletroduto de pvc flexível sanfonado embutido Ø 3/4", fio rígido 4,0mm² (fio 10), inclusive placa em pvc e aterramento (pt)

Encargos Complementares	FONTE	UNID	COEFICIENTE	PREÇO UNITÁRIO	TOTAL
S10552	Encargos Complementares - Eletricista	ORSE	h	4,00000000	R\$ 3,81
S10549	Encargos Complementares - Servente	ORSE	h	3,00000000	R\$ 3,96
TOTAL Encargos Complementares:					R\$ 27,12

Material	FONTE	UNID	COEFICIENTE	PREÇO UNITÁRIO	TOTAL
I01872S	Caixa de passagem, em pvc, de 4" x 2", para eletroduto flexível corrugado	ORSE	un	1,00000000	R\$ 2,03
I02688S	Eletroduto pvc flexível corrugado, cor amarela, de 25 mm	ORSE	m	6,00000000	R\$ 2,78
I00944S	Fio de cobre, sólido, classe 1, isolamento em pvc/a, antichama bwf-b, 450/750v, seção nominal 4 mm ²	ORSE	m	18,00000000	R\$ 4,25
I20111S	Fita isolante adesiva antichama, uso até 750 v, em rolo de 19 mm x 20 m	ORSE	un	0,15000000	R\$ 12,46
I09096	Tomada 2p + t, ABNT, de embutir, 10 A, com placa em pvc	ORSE	un	1,00000000	R\$ 10,40
TOTAL Material:					R\$ 107,47

Mão de Obra	FONTE	UNID	COEFICIENTE	PREÇO UNITÁRIO	TOTAL
I02436S	Eletricista (horista)	ORSE	h	4,00000000	R\$ 20,44
I06111S	Servente de obras (horista)	ORSE	h	3,00000000	R\$ 14,58
TOTAL Mão de Obra:					R\$ 125,50

VALOR:	260,10
---------------	---------------

10.3. S00630 Revisão de ponto de tomada de força tipo 2 (pt)

Encargos Complementares	FONTE	UNID	COEFICIENTE	PREÇO UNITÁRIO	TOTAL
S10552	Encargos Complementares - Eletricista	ORSE	h	3,32900000	R\$ 3,81
S10549	Encargos Complementares - Servente	ORSE	h	3,13300000	R\$ 3,96
TOTAL Encargos Complementares:					R\$ 25,08

Material	FONTE	UNID	COEFICIENTE	PREÇO UNITÁRIO	TOTAL
I43132S	Arame recozido 16 bwg, d = 1,65 mm (0,016 kg/m) ou 18 bwg, d = 1,25 mm (0,01 kg/m)	ORSE	kg	0,00600000	R\$ 25,00
TOTAL Material:					R\$ 0,15



RELATÓRIO ANALÍTICO - COMPOSIÇÕES DE CUSTOS

OBRA:	CONTRATAÇÃO DE EMPRESA DE ENGENHARIA PARA EVENTUAL CONTRATAÇÃO DE SERVIÇOS DE MANUTENÇÃO PREVENTIVA E CORRETIVA EM PEQUENOS REPAROS EM PRÉDIOS PÚBLICOS, PAVIMENTAÇÕES, CANTEIROS CENTRAIS, PRAÇAS, PASSEIOS, QUADRAS, CAMPOS DE FUTEBOL, NO MUNICÍPIO DE BERTOLÍNIA- PI	DATA : 09/02/2026	BDI : 25,00%
LOCAL:	MUNICÍPIO DE BERTOLÍNIA - PI.	FORTE	VERSÃO
		ORSE	2025/12
		SEINFRA	028.1 COM DESONERAÇÃO
		SICRO 2	2016/11 COM DESONERAÇÃO
		SICRO NOVO	2025/10 COM DESONERAÇÃO
		SINAPI	2025/12 COM DESONERAÇÃO
		Composições Próprias	PRÓPRIA
			HORA
			111,36%
			84,44%
			86,74%
			-
			90,66%
			0,00%
			MES
			69,82%
			47,48%
			-
			52,90%
			0,00%

Item	Descrição	FORTE	UNID	COEFICIENTE	PREÇO UNITÁRIO	TOTAL
I39175S	Bucha em alumínio, com rosca, de 3/4", para eletroduto	ORSE	un	0,30000000	R\$ 1,69	R\$ 0,50
I01008S	Cabo de cobre, rígido, classe 2, isolamento em pvc/a, antichama bwf-b, 1 condutor, 450/750 v, seção nominal 6 mm2	ORSE	m	3,61500000	R\$ 6,47	R\$ 23,38
I02685S	Eletroduto de pvc rígido roscavel de 1", sem luva	ORSE	m	0,94500000	R\$ 8,27	R\$ 7,81
I02674S	Eletroduto de pvc rígido roscavel de 3/4", sem luva	ORSE	m	1,41700000	R\$ 5,29	R\$ 7,49
I20111S	Fita isolante adesiva antichama, uso até 750 v, em rolo de 19 mm x 20 m	ORSE	un	0,04500000	R\$ 12,46	R\$ 0,56
I04024	Tomada 3p, 220V, 20A	ORSE	un	0,30000000	R\$ 10,80	R\$ 3,24
TOTAL Material:						R\$ 43,13

Mão de Obra		FORTE	UNID	COEFICIENTE	PREÇO UNITÁRIO	TOTAL
I02436S	Eletricista (horista)	ORSE	h	3,32900000	R\$ 20,44	R\$ 68,04
I06111S	Servente de obras (horista)	ORSE	h	3,13300000	R\$ 14,58	R\$ 45,67
TOTAL Mão de Obra:						R\$ 113,71
VALOR:						181,98

10.4. S00626 Revisão de ponto de luz tipo 3, em teto ou parede (pt)

Encargos Complementares		FORTE	UNID	COEFICIENTE	PREÇO UNITÁRIO	TOTAL
S10552	Encargos Complementares - Eletricista	ORSE	h	3,24000000	R\$ 3,81	R\$ 12,34
S10549	Encargos Complementares - Servente	ORSE	h	2,94000000	R\$ 3,96	R\$ 11,64
TOTAL Encargos Complementares:						R\$ 23,98

Material		FORTE	UNID	COEFICIENTE	PREÇO UNITÁRIO	TOTAL
I43132S	Arame recozido 16 bwg, d = 1,65 mm (0,016 kg/m) ou 18 bwg, d = 1,25 mm (0,01 kg/m)	ORSE	kg	0,01200000	R\$ 25,00	R\$ 0,30
I10394	Bucha em liga zamak para eletroduto 16mm, d=1/2"	ORSE	un	1,20000000	R\$ 0,35	R\$ 0,42
I02557S	Caixa de luz "4 x 4" em aço esmaltada	ORSE	un	0,60000000	R\$ 2,82	R\$ 1,69
I11891S	Cordão de cobre, flexível, torcido, classe 4 ou 5, isolamento em pvc/d, 300 v, 2 condutores de 2,5 mm2	ORSE	m	6,60000000	R\$ 5,70	R\$ 37,62
I02673S	Eletroduto de pvc rígido roscavel de 1/2", sem luva	ORSE	m	2,70000000	R\$ 4,25	R\$ 11,47
I20111S	Fita isolante adesiva antichama, uso até 750 v, em rolo de 19 mm x 20 m	ORSE	un	0,09000000	R\$ 12,46	R\$ 1,12
TOTAL Material:						R\$ 52,62

Mão de Obra		FORTE	UNID	COEFICIENTE	PREÇO UNITÁRIO	TOTAL
I02436S	Eletricista (horista)	ORSE	h	3,24000000	R\$ 20,44	R\$ 66,22
I06111S	Servente de obras (horista)	ORSE	h	2,94000000	R\$ 14,58	R\$ 42,86
TOTAL Mão de Obra:						R\$ 109,08
VALOR:						185,69

10.5. 101876 QUADRO DE DISTRIBUIÇÃO DE ENERGIA EM PVC, DE EMBUTIR, SEM BARRAMENTO, PARA 6 DISJUNTORES - FORNECIMENTO E INSTALAÇÃO. AF_07/2025 (UN)

Material		FORTE	UNID	COEFICIENTE	PREÇO UNITÁRIO	TOTAL
00039795	QUADRO DE DISTRIBUIÇÃO, SEM BARRAMENTO, EM PVC, DE EMBUTIR, PARA 6 DISJUNTORES NEMA OU 8 DISJUNTORES DIN	SINAPI	UN	1,00000000	R\$ 73,01	R\$ 73,01
TOTAL Material:						R\$ 73,01

Mão de Obra com Encargos Complementares		FORTE	UNID	COEFICIENTE	PREÇO UNITÁRIO	TOTAL



RELATÓRIO ANALÍTICO - COMPOSIÇÕES DE CUSTOS

OBRA:	CONTRATAÇÃO DE EMPRESA DE ENGENHARIA PARA EVENTUAL CONTRATAÇÃO DE SERVIÇOS DE MANUTENÇÃO PREVENTIVA E CORRETIVA EM PEQUENOS REPAROS EM PRÉDIOS PÚBLICOS, PAVIMENTAÇÕES, CANTEIROS CENTRAIS, PRAÇAS, PASSEIOS, QUADRAS, CAMPOS DE FUTEBOL, NO MUNICÍPIO DE BERTOLÍNIA- PI	DATA : 09/02/2026	BDI : 25,00%
LOCAL:	MUNICÍPIO DE BERTOLÍNIA - PI.	FORTE	VERSÃO
		ORSE	2025/12
		SEINFRA	028.1 COM DESONERAÇÃO
		SICRO 2	2016/11 COM DESONERAÇÃO
		SICRO NOVO	2025/10 COM DESONERAÇÃO
		SINAPI	2025/12 COM DESONERAÇÃO
		Composições Próprias	PRÓPRIA
			HORA
			111,36%
			84,44%
			86,74%
			-
			90,66%
			0,00%
			MES
			69,82%
			47,48%
			-
			-
			52,90%
			0,00%

88247	AUXILIAR DE ELETRICISTA COM ENCARGOS COMPLEMENTARES	SINAPI	H	0,85500000	R\$ 21,08	R\$ 18,02
88264	ELETRICISTA COM ENCARGOS COMPLEMENTARES	SINAPI	H	0,85500000	R\$ 25,49	R\$ 21,79
TOTAL Mão de Obra com Encargos Complementares:						R\$ 39,81

Serviço	FORTE	UNID	COEFICIENTE	PREÇO UNITÁRIO	TOTAL	
87367	ARGAMASSA TRAÇO 1:1:6 (EM VOLUME DE CIMENTO, CAL E AREIA MÉDIA ÚMIDA) PARA EMBOÇO/MASSA ÚNICA/ASSENTAMENTO DE ALVENARIA DE VEDAÇÃO, PREPARO MANUAL. AF_08/2019	SINAPI	M3	0,00440000	R\$ 759,60	R\$ 3,34
TOTAL Serviço:					R\$ 3,34	
VALOR:					116,16	

10.6. S10352 Luminária tipo spot de embutir com lâmpada led 15w (un)

Encargos Complementares		FORTE	UNID	COEFICIENTE	PREÇO UNITÁRIO	TOTAL
S10552	Encargos Complementares - Eletricista	ORSE	h	1,10000000	R\$ 3,81	R\$ 4,19
S10549	Encargos Complementares - Servente	ORSE	h	1,10000000	R\$ 3,96	R\$ 4,35
TOTAL Encargos Complementares:						R\$ 8,54

Material	FORTE	UNID	COEFICIENTE	PREÇO UNITÁRIO	TOTAL	
I11130	Luminária tipo spot de embutir com lâmpada led 15w	ORSE	un	1,00000000	R\$ 43,60	R\$ 43,60
TOTAL Material:					R\$ 43,60	

Mão de Obra		FORTE	UNID	COEFICIENTE	PREÇO UNITÁRIO	TOTAL
I02436S	Eletricista (horista)	ORSE	h	1,10000000	R\$ 20,44	R\$ 22,48
I06111S	Servente de obras (horista)	ORSE	h	1,10000000	R\$ 14,58	R\$ 16,03
TOTAL Mão de Obra:						R\$ 38,51
VALOR:						90,67

10.7. 97607 LUMINÁRIA ARANDELA TIPO TARTARUGA, DE SOBREPOR, COM 1 LÂMPADA LED DE 6 W, SEM REATOR - FORNECIMENTO E INSTALAÇÃO. AF_09/2024 (UN)

Material	FORTE	UNID	COEFICIENTE	PREÇO UNITÁRIO	TOTAL	
00038193	LAMPADA LED 6 W BIVOLT BRANCA, FORMATO TRADICIONAL (BASE E27)	SINAPI	UN	1,00000000	R\$ 4,45	R\$ 4,45
00038775	LUMINARIA TIPO TARTARUGA PARA AREA EXTERNA EM ALUMINIO, COM GRADE, PARA 1 LAMPADA, BASE E27, POTENCIA MAXIMA 40/60 W (NAO INCLUI LAMPADA)	SINAPI	UN	1,00000000	R\$ 80,35	R\$ 80,35
TOTAL Material:					R\$ 84,80	

Mão de Obra com Encargos Complementares		FORTE	UNID	COEFICIENTE	PREÇO UNITÁRIO	TOTAL
88247	AUXILIAR DE ELETRICISTA COM ENCARGOS COMPLEMENTARES	SINAPI	H	0,18018750	R\$ 21,08	R\$ 3,79
88264	ELETRICISTA COM ENCARGOS COMPLEMENTARES	SINAPI	H	0,57660000	R\$ 25,49	R\$ 14,69
TOTAL Mão de Obra com Encargos Complementares:						R\$ 18,48
VALOR:						103,28

10.8. 97607 LUMINÁRIA ARANDELA TIPO TARTARUGA, DE SOBREPOR, COM 1 LÂMPADA LED DE 6 W, SEM REATOR - FORNECIMENTO E INSTALAÇÃO. AF_09/2024 (UN)

Material	FORTE	UNID	COEFICIENTE	PREÇO UNITÁRIO	TOTAL
----------	-------	------	-------------	----------------	-------



RELATÓRIO ANALÍTICO - COMPOSIÇÕES DE CUSTOS

OBRA:	CONTRATAÇÃO DE EMPRESA DE ENGENHARIA PARA EVENTUAL CONTRATAÇÃO DE SERVIÇOS DE MANUTENÇÃO PREVENTIVA E CORRETIVA EM PEQUENOS REPAROS EM PRÉDIOS PÚBLICOS, PAVIMENTAÇÕES, CANTEIROS CENTRAIS, PRAÇAS, PASSEIOS, QUADRAS, CAMPOS DE FUTEBOL, NO MUNICÍPIO DE BERTOLÍNIA- PI	DATA : 09/02/2026	BDI : 25,00%		
LOCAL:	MUNICÍPIO DE BERTOLÍNIA - PI.	FORTE	VERSÃO	HORA	MES
		ORSE	2025/12	111,36%	69,82%
		SEINFRA	028.1 COM DESONERAÇÃO	84,44%	47,48%
		SICRO 2	2016/11 COM DESONERAÇÃO	86,74%	-
		SICRO NOVO	2025/10 COM DESONERAÇÃO	-	-
		SINAPI	2025/12 COM DESONERAÇÃO	90,66%	52,90%
		Composições Próprias	PRÓPRIA	0,00%	0,00%

00038193	LAMPADA LED 6 W BIVOLT BRANCA, FORMATO TRADICIONAL (BASE E27)	SINAPI	UN	1,00000000	R\$ 4,45	R\$ 4,45
00038775	LUMINARIA TIPO TARTARUGA PARA AREA EXTERNA EM ALUMINIO, COM GRADE, PARA 1 LAMPADA, BASE E27, POTENCIA MAXIMA 40/60 W (NAO INCLUI LAMPADA)	SINAPI	UN	1,00000000	R\$ 80,35	R\$ 80,35
					TOTAL Material:	R\$ 84,80

Mão de Obra com Encargos Complementares		FORTE	UNID	COEFICIENTE	PREÇO UNITÁRIO	TOTAL
88247	AUXILIAR DE ELETRICISTA COM ENCARGOS COMPLEMENTARES	SINAPI	H	0,18018750	R\$ 21,08	R\$ 3,79
88264	ELETRICISTA COM ENCARGOS COMPLEMENTARES	SINAPI	H	0,57660000	R\$ 25,49	R\$ 14,69
					TOTAL Mão de Obra com Encargos Complementares:	R\$ 18,48
					VALOR:	103,28

11.1. 88485 FUNDO SELADOR ACRÍLICO, APLICAÇÃO MANUAL EM PAREDE, UMA DEMÃO. AF_04/2023 (M2)

Material	FORTE	UNID	COEFICIENTE	PREÇO UNITÁRIO	TOTAL	
00006085	SELADOR ACRILICO OPACO PREMIUM INTERIOR/EXTERIOR	SINAPI	L	0,16660000	R\$ 9,40	R\$ 1,56
					TOTAL Material:	R\$ 1,56

Mão de Obra com Encargos Complementares		FORTE	UNID	COEFICIENTE	PREÇO UNITÁRIO	TOTAL
88310	PINTOR COM ENCARGOS COMPLEMENTARES	SINAPI	H	0,06660000	R\$ 26,86	R\$ 1,78
88316	SERVENTE COM ENCARGOS COMPLEMENTARES	SINAPI	H	0,02220000	R\$ 20,10	R\$ 0,44
					TOTAL Mão de Obra com Encargos Complementares:	R\$ 2,22
					VALOR:	3,78

11.2. 88497 EMASSAMENTO COM MASSA LÁTEX, APLICAÇÃO EM PAREDE, DUAS DEMÃOS, LIXAMENTO MANUAL. AF_04/2023 (M2)

Material	FORTE	UNID	COEFICIENTE	PREÇO UNITÁRIO	TOTAL	
00003767	LIXA EM FOLHA PARA PAREDE OU MADEIRA, NUMERO 120, COR VERMELHA	SINAPI	UN	0,08020000	R\$ 0,89	R\$ 0,07
00043626	MASSA CORRIDA PARA SUPERFICIES DE AMBIENTES INTERNOS	SINAPI	KG	1,33890000	R\$ 2,64	R\$ 3,53
					TOTAL Material:	R\$ 3,60

Mão de Obra com Encargos Complementares		FORTE	UNID	COEFICIENTE	PREÇO UNITÁRIO	TOTAL
88310	PINTOR COM ENCARGOS COMPLEMENTARES	SINAPI	H	0,36100000	R\$ 26,86	R\$ 9,69
88316	SERVENTE COM ENCARGOS COMPLEMENTARES	SINAPI	H	0,12030000	R\$ 20,10	R\$ 2,41
					TOTAL Mão de Obra com Encargos Complementares:	R\$ 12,10
					VALOR:	15,70

11.3. 104641 PINTURA LÁTEX ACRÍLICA ECONÔMICA, APLICAÇÃO MANUAL EM PAREDES, DUAS DEMÃOS. AF_04/2023 (M2)

Material	FORTE	UNID	COEFICIENTE	PREÇO UNITÁRIO	TOTAL	
00035693	TINTA LATEX ACRILICA ECONOMICA, COR BRANCA	SINAPI	L	0,26780000	R\$ 12,02	R\$ 3,21
					TOTAL Material:	R\$ 3,21

Mão de Obra com Encargos Complementares		FORTE	UNID	COEFICIENTE	PREÇO UNITÁRIO	TOTAL
88310	PINTOR COM ENCARGOS COMPLEMENTARES	SINAPI	H	0,16310000	R\$ 26,86	R\$ 4,38
88316	SERVENTE COM ENCARGOS COMPLEMENTARES	SINAPI	H	0,05440000	R\$ 20,10	R\$ 1,09



RELATÓRIO ANALÍTICO - COMPOSIÇÕES DE CUSTOS

OBRA:	CONTRATAÇÃO DE EMPRESA DE ENGENHARIA PARA EVENTUAL CONTRATAÇÃO DE SERVIÇOS DE MANUTENÇÃO PREVENTIVA E CORRETIVA EM PEQUENOS REPAROS EM PRÉDIOS PÚBLICOS, PAVIMENTAÇÕES, CANTEIROS CENTRAIS, PRAÇAS, PASSEIOS, QUADRAS, CAMPOS DE FUTEBOL, NO MUNICÍPIO DE BERTOLÍNIA- PI	DATA : 09/02/2026	BDI : 25,00%		
LOCAL:	MUNICÍPIO DE BERTOLÍNIA - PI.	FORTE	VERSÃO	HORA	MES
		ORSE	2025/12	111,36%	69,82%
		SEINFRA	028.1 COM DESONERAÇÃO	84,44%	47,48%
		SICRO 2	2016/11 COM DESONERAÇÃO	86,74%	-
		SICRO NOVO	2025/10 COM DESONERAÇÃO	-	-
		SINAPI	2025/12 COM DESONERAÇÃO	90,66%	52,90%
		Composições Próprias	PRÓPRIA	0,00%	0,00%

TOTAL Mão de Obra com Encargos Complementares:	R\$ 5,47
--	----------

VALOR:	8,68
---------------	-------------

11.4. 102494 PINTURA DE PISO COM TINTA EPÓXI, APLICAÇÃO MANUAL, 2 DEMÃOS, INCLUSO PRIMER EPÓXI. AF_05/2021 (M2)

Material	FORTE	UNID	COEFICIENTE	PREÇO UNITÁRIO	TOTAL
00005330 DILUENTE EPOXI	SINAPI	L	0,06400000	R\$ 78,77	R\$ 5,04
00012815 FITA CREPE ROLO DE *25* MM X 50 M	SINAPI	UN	0,01000000	R\$ 13,01	R\$ 0,13
00044072 PRIMER EPOXI / EPOXIDICO	SINAPI	L	0,20160000	R\$ 122,27	R\$ 24,64
00007304 TINTA EPOXI BASE AGUA PREMIUM, BRANCA	SINAPI	L	0,32200000	R\$ 81,20	R\$ 26,14
TOTAL Material:					R\$ 55,95

Mão de Obra com Encargos Complementares	FORTE	UNID	COEFICIENTE	PREÇO UNITÁRIO	TOTAL
88310 PINTOR COM ENCARGOS COMPLEMENTARES	SINAPI	H	0,27500000	R\$ 26,86	R\$ 7,38
88316 SERVENTE COM ENCARGOS COMPLEMENTARES	SINAPI	H	0,11500000	R\$ 20,10	R\$ 2,31
TOTAL Mão de Obra com Encargos Complementares:					R\$ 9,69

VALOR:	65,64
---------------	--------------

11.5. C1280 ESMALTE DUAS DEMÃOS EM ESQUADRIAS DE MADEIRA (M2)

Material	FORTE	UNID	COEFICIENTE	PREÇO UNITÁRIO	TOTAL
10035 AGUARRÁS MINERAL	SEINFRA	L	0,04000000	R\$ 20,2900	R\$ 0,8116
11100 ESMALTE SINTETICO	SEINFRA	L	0,16000000	R\$ 31,8800	R\$ 5,1008
11199 FUNDO BRANCO FOSCO NIVELADOR P/ MADEIRAS	SEINFRA	L	0,13000000	R\$ 16,1800	R\$ 2,1034
11347 LIXA PARA MADEIRA/MASSA	SEINFRA	UN	0,40000000	R\$ 0,7000	R\$ 0,2800
TOTAL Material:					R\$ 8,2958

Mão de Obra	FORTE	UNID	COEFICIENTE	PREÇO UNITÁRIO	TOTAL
10045 AJUDANTE DE PINTOR	SEINFRA	H	0,35000000	R\$ 19,1000	R\$ 6,6850
12395 PINTOR	SEINFRA	H	0,40000000	R\$ 24,1600	R\$ 9,6640
TOTAL Mão de Obra:					R\$ 16,3490

VALOR:	24,64
---------------	--------------

11.6. C1279 ESMALTE DUAS DEMÃOS EM ESQUADRIAS DE FERRO (M2)

Material	FORTE	UNID	COEFICIENTE	PREÇO UNITÁRIO	TOTAL
10035 AGUARRÁS MINERAL	SEINFRA	L	0,03000000	R\$ 20,2900	R\$ 0,6087
11100 ESMALTE SINTETICO	SEINFRA	L	0,16000000	R\$ 31,8800	R\$ 5,1008
11346 LIXA PARA FERRO	SEINFRA	UN	0,30000000	R\$ 2,1400	R\$ 0,6420
12293 ZARCÃO	SEINFRA	L	0,12000000	R\$ 28,8100	R\$ 3,4572
TOTAL Material:					R\$ 9,8087

Mão de Obra	FORTE	UNID	COEFICIENTE	PREÇO UNITÁRIO	TOTAL
10045 AJUDANTE DE PINTOR	SEINFRA	H	0,80000000	R\$ 19,1000	R\$ 15,2800
12395 PINTOR	SEINFRA	H	0,80000000	R\$ 24,1600	R\$ 19,3280
TOTAL Mão de Obra:					R\$ 34,6080



RELATÓRIO ANALÍTICO - COMPOSIÇÕES DE CUSTOS

OBRA:	CONTRATAÇÃO DE EMPRESA DE ENGENHARIA PARA EVENTUAL CONTRATAÇÃO DE SERVIÇOS DE MANUTENÇÃO PREVENTIVA E CORRETIVA EM PEQUENOS REPAROS EM PRÉDIOS PÚBLICOS, PAVIMENTAÇÕES, CANTEIROS CENTRAIS, PRAÇAS, PASSEIOS, QUADRAS, CAMPOS DE FUTEBOL, NO MUNICÍPIO DE BERTOLÍNIA- PI	DATA : 09/02/2026	BDI : 25,00%		
LOCAL:	MUNICÍPIO DE BERTOLÍNIA - PI.	FORTE	VERSÃO	HORA	MES
		ORSE	2025/12	111,36%	69,82%
		SEINFRA	028.1 COM DESONERAÇÃO	84,44%	47,48%
		SICRO 2	2016/11 COM DESONERAÇÃO	86,74%	-
		SICRO NOVO	2025/10 COM DESONERAÇÃO	-	-
		SINAPI	2025/12 COM DESONERAÇÃO	90,66%	52,90%
		Composições Próprias	PRÓPRIA	0,00%	0,00%

VALOR: 44,42

11.7. 100742 PINTURA COM TINTA ALQUÍDICA DE ACABAMENTO (ESMALTE SINTÉTICO ACETINADO) APLICADA A ROLO OU PINCEL SOBRE SUPERFÍCIES METÁLICAS (EXCETO PERFIL) EXECUTADO EM OBRA (POR DEMÃO). AF_01/2020 (M2)

Material	FORTE	UNID	COEFICIENTE	PREÇO UNITÁRIO	TOTAL	
00005318	DILUENTE AGUARRAS	SINAPI	L	0,01270000	R\$ 34,56	R\$ 0,43
00007311	TINTA ESMALTE SINTETICO PREMIUM ACETINADO	SINAPI	L	0,12740000	R\$ 40,65	R\$ 5,17
TOTAL Material:					R\$ 5,60	

Mão de Obra com Encargos Complementares	FORTE	UNID	COEFICIENTE	PREÇO UNITÁRIO	TOTAL	
88310	PINTOR COM ENCARGOS COMPLEMENTARES	SINAPI	H	0,67790000	R\$ 26,86	R\$ 18,20
TOTAL Mão de Obra com Encargos Complementares:					R\$ 18,20	

VALOR: 23,80

11.8. 102491 PINTURA DE PISO COM TINTA ACRÍLICA, APLICAÇÃO MANUAL, 2 DEMÃOS, INCLUSO FUNDO PREPARADOR. AF_05/2021 (M2)

Material	FORTE	UNID	COEFICIENTE	PREÇO UNITÁRIO	TOTAL	
00012815	FITA CREPE ROLO DE *25* MM X 50 M	SINAPI	UN	0,01000000	R\$ 13,01	R\$ 0,13
00006085	SELADOR ACRILICO OPACO PREMIUM INTERIOR/EXTERIOR	SINAPI	L	0,16000000	R\$ 9,40	R\$ 1,50
00007348	TINTA ACRILICA PREMIUM PARA PISO	SINAPI	L	0,42700000	R\$ 19,33	R\$ 8,25
TOTAL Material:					R\$ 9,88	

Mão de Obra com Encargos Complementares	FORTE	UNID	COEFICIENTE	PREÇO UNITÁRIO	TOTAL	
88310	PINTOR COM ENCARGOS COMPLEMENTARES	SINAPI	H	0,27500000	R\$ 26,86	R\$ 7,38
88316	SERVENTE COM ENCARGOS COMPLEMENTARES	SINAPI	H	0,11500000	R\$ 20,10	R\$ 2,31
TOTAL Mão de Obra com Encargos Complementares:					R\$ 9,69	

VALOR: 19,57

11.9. 104639 PINTURA LÁTEX ACRÍLICA ECONÔMICA, APLICAÇÃO MANUAL EM TETO, DUAS DEMÃOS. AF_04/2023 (M2)

Material	FORTE	UNID	COEFICIENTE	PREÇO UNITÁRIO	TOTAL	
00035693	TINTA LATEX ACRILICA ECONOMICA, COR BRANCA	SINAPI	L	0,26780000	R\$ 12,02	R\$ 3,21
TOTAL Material:					R\$ 3,21	

Mão de Obra com Encargos Complementares	FORTE	UNID	COEFICIENTE	PREÇO UNITÁRIO	TOTAL	
88310	PINTOR COM ENCARGOS COMPLEMENTARES	SINAPI	H	0,22700000	R\$ 26,86	R\$ 6,09
88316	SERVENTE COM ENCARGOS COMPLEMENTARES	SINAPI	H	0,07570000	R\$ 20,10	R\$ 1,52
TOTAL Mão de Obra com Encargos Complementares:					R\$ 7,61	

VALOR: 10,82

12.1. S02375 Muro em alvenaria bloco cerâmico, e= 0,09m, c/ alv de pedra 0,35 x 0,60m, pilares (9x20cm) a cada 3,0m, cintas inferior e superior (9x15cm) em concreto armado fck=15,0 Mpa, c/ chapisco, reboco e pintura hidrator ou similar. (m2)

Serviço	FORTE	UNID	COEFICIENTE	PREÇO UNITÁRIO	TOTAL	
S00140	Aço CA - 50 Ø 6,3 a 12,5mm, inclusive corte, dobragem, montagem e colocação de ferragens nas formas, para superestruturas e fundações - R1	ORSE	kg	2,34000000	R\$ 13,16	R\$ 30,79



RELATÓRIO ANALÍTICO - COMPOSIÇÕES DE CUSTOS

OBRA:	CONTRATAÇÃO DE EMPRESA DE ENGENHARIA PARA EVENTUAL CONTRATAÇÃO DE SERVIÇOS DE MANUTENÇÃO PREVENTIVA E CORRETIVA EM PEQUENOS REPAROS EM PRÉDIOS PÚBLICOS, PAVIMENTAÇÕES, CANTEIROS CENTRAIS, PRAÇAS, PASSEIOS, QUADRAS, CAMPOS DE FUTEBOL, NO MUNICÍPIO DE BERTOLÍNIA- PI	DATA : 09/02/2026	BDI : 25,00%
LOCAL:	MUNICÍPIO DE BERTOLÍNIA - PI.	FORTE	VERSÃO
		ORSE	2025/12
		SEINFRA	028.1 COM DESONERAÇÃO
		SICRO 2	2016/11 COM DESONERAÇÃO
		SICRO NOVO	2025/10 COM DESONERAÇÃO
		SINAPI	2025/12 COM DESONERAÇÃO
		Composições Próprias	PROPRIA
			HORA
			111,36%
			84,44%
			86,74%
			-
			90,66%
			0,00%
			MES
			69,82%
			47,48%
			-
			52,90%
			0,00%

S00151	Alvenaria bloco cerâmico vedação, 9x19x24cm, e=9cm, com argamassa t5 - 1:2:8 (cimento/cal/areia), junta=1cm - Rev.09	ORSE	m2	0,86700000	R\$ 52,77	R\$ 45,75
S00091	Alvenaria pedra calcária argamassada c/ cimento e areia traço t-4 (1:5) - 1 saco cimento 50kg / 5 padiolas areia dim. 0,35z0,45x0,23m - Confeção mecânica e transporte	ORSE	m3	0,10500000	R\$ 546,25	R\$ 57,35
S03310	Chapisco em parede com argamassa traço t1 - 1:3 (cimento / areia) - Revisado 08/2015	ORSE	m2	2,00000000	R\$ 7,15	R\$ 14,30
S00096	Concreto simples usinado fck=15mpa, bombeado, lançado e adensado em superestrutura	ORSE	m3	0,03300000	R\$ 556,53	R\$ 18,36
S00115	Forma plana para estruturas, em compensado resinado de 12mm, 02 usos, inclusive escoramento - Rev 02_04/2022	ORSE	m2	0,33000000	R\$ 133,97	R\$ 44,21
S02322	Pintura de acabamento com aplicação de 02 demãos de tinta mineral em pó (Hidracor ou similar)	ORSE	m2	2,00000000	R\$ 14,76	R\$ 29,52
S03318	Reboco especial de parede 2cm com argamassa traço t3 - 1:3 cimento / areia / vedacit	ORSE	m2	2,00000000	R\$ 40,81	R\$ 81,62
TOTAL Serviço:						R\$ 321,90
VALOR:						322,06

13.1. 98524 LIMPEZA MANUAL DE VEGETAÇÃO EM TERRENO COM ENXADA. AF_03/2024 (M2)

Mão de Obra com Encargos Complementares	FORTE	UNID	COEFICIENTE	PREÇO UNITÁRIO	TOTAL
88316	SERVEnte COM ENCARGOS COMPLEMENTARES	SINAPI	H	0,21320000	R\$ 20,10
TOTAL Mão de Obra com Encargos Complementares:					R\$ 4,28
VALOR:					4,28

13.2. 103332 ALVENARIA DE VEDAÇÃO DE BLOCOS CERÂMICOS FURADOS NA HORIZONTAL DE 9X14X19 CM (ESPESSURA 9 CM) E ARGAMASSA DE ASSENTAMENTO COM PREPARO EM BETONEIRA. AF_12/2021 (M2)

Material	FORTE	UNID	COEFICIENTE	PREÇO UNITÁRIO	TOTAL
00007267	BLOCO CERAMICO / TIJOLO VAZADO PARA ALVENARIA DE VEDACAO, 6 FUIROS NA HORIZONTAL DE 9 X 14 X 19 CM (L X A X C)	SINAPI	UN	37,74000000	R\$ 0,80
00037395	PINO DE ACO COM FURO, HASTE = 27 MM (AÇAO DIRETA)	SINAPI	CENTO	0,00690000	R\$ 45,17
00034557	TELA DE ACO SOLDADA GALVANIZADA/ZINCADA PARA ALVENARIA, FIO D = *1,20 A 1,70* MM, MALHA 15 X 15 MM, (C X L) *50 X 7,5* CM	SINAPI	M	0,58000000	R\$ 2,30
TOTAL Material:					R\$ 31,83
Mão de Obra com Encargos Complementares					
88309	PEDREIRO COM ENCARGOS COMPLEMENTARES	SINAPI	H	2,20000000	R\$ 25,17
88316	SERVEnte COM ENCARGOS COMPLEMENTARES	SINAPI	H	1,10000000	R\$ 20,10
TOTAL Mão de Obra com Encargos Complementares:					R\$ 77,48
Serviço					
87292	ARGAMASSA TRAÇO 1:2:8 (EM VOLUME DE CIMENTO, CAL E AREIA MÉDIA ÚMIDA) PARA EMBOÇO/MASSA ÚNICA/ASSENTAMENTO DE ALVENARIA DE VEDAÇÃO, PREPARO MECÂNICO COM BETONEIRA 400 L. AF_08/2019	SINAPI	M3	0,01050000	R\$ 656,03
TOTAL Serviço:					R\$ 6,88
VALOR:					116,19

13.3. 113922 Pingadeira de alto acabamento em concreto simples fck=20Mpa, nas dimensões 0,80x0,23x0,05m. Da Relevos Premoldados ou similar. (un)

Material	FORTE	UNID	COEFICIENTE	PREÇO UNITÁRIO	TOTAL
----------	-------	------	-------------	----------------	-------



RELATÓRIO ANALÍTICO - COMPOSIÇÕES DE CUSTOS

OBRA:	CONTRATAÇÃO DE EMPRESA DE ENGENHARIA PARA EVENTUAL CONTRATAÇÃO DE SERVIÇOS DE MANUTENÇÃO PREVENTIVA E CORRETIVA EM PEQUENOS REPAROS EM PRÉDIOS PÚBLICOS, PAVIMENTAÇÕES, CANTEIROS CENTRAIS, PRAÇAS, PASSEIOS, QUADRAS, CAMPOS DE FUTEBOL, NO MUNICÍPIO DE BERTOLÍNIA- PI	DATA : 09/02/2026	BDI : 25,00%
LOCAL:	MUNICÍPIO DE BERTOLÍNIA - PI.	FORTE	VERSÃO
		ORSE	2025/12
		SEINFRA	028.1 COM DESONERAÇÃO
		SICRO 2	2016/11 COM DESONERAÇÃO
		SICRO NOVO	2025/10 COM DESONERAÇÃO
		SINAPI	2025/12 COM DESONERAÇÃO
		Composições Próprias	PRÓPRIA
			HORA
			111,36%
			84,44%
			86,74%
			-
			90,66%
			0,00%
			MES
			69,82%
			47,48%
			-
			52,90%
			0,00%

113922	Pingadeira de alto acabamento em concreto simples fck=20Mpa, nas dimensões 0,80x0,23x0,05m. Da Relevô Premoldados ou similar.	ORSE	un	1,00000000	R\$ 19,78	R\$ 19,78
					TOTAL Material:	R\$ 19,78
					VALOR:	19,78

13.4. I12737 Estrutura metálica galvanizada, revestida por placas de ACM (alumínio composto) recortado, e=0,3mm, na cor cobre, 1,00 nx 1,00m, fixação da estrutura metálica sem avanço na est. espacial existente no local por parafusos. - fornecimento e montagem (m2)

Serviço	FONTE	UNID	COEFICIENTE	PREÇO UNITÁRIO	TOTAL	
I12737	Estrutura metálica galvanizada, revestida por placas de ACM (alumínio composto) recortado, e=0,3mm, na cor cobre, 1,00 nx 1,00m, fixação da estrutura metálica sem avanço na est. espacial existente no local por parafusos. - fornecimento e montagem	ORSE	m2	1,00000000	R\$ 635,87	R\$ 635,87
					TOTAL Serviço:	R\$ 635,87
					VALOR:	635,87

13.5. 101162 ALVENARIA DE VEDAÇÃO COM ELEMENTO VAZADO DE CERÂMICA (COBOGÓ) DE 7X20X20CM E ARGAMASSA DE ASSENTAMENTO COM PREPARO EM BETONEIRA. AF_05/2020 (M2)

Material	FONTE	UNID	COEFICIENTE	PREÇO UNITÁRIO	TOTAL	
00007272	ELEMENTO VAZADO CERAMICO QUADRADO (TIPO RETO OU REDONDO) DE *7 A 9 X 20 X 20* CM (L X A X C)	SINAPI	UN	23,29000000	R\$ 2,80	R\$ 65,21
					TOTAL Material:	R\$ 65,21
Mão de Obra com Encargos Complementares		FONTE	UNID	COEFICIENTE	PREÇO UNITÁRIO	TOTAL
88309	PEDREIRO COM ENCARGOS COMPLEMENTARES	SINAPI	H	2,22000000	R\$ 25,17	R\$ 55,87
88316	SERVENTE COM ENCARGOS COMPLEMENTARES	SINAPI	H	1,11000000	R\$ 20,10	R\$ 22,31
					TOTAL Mão de Obra com Encargos Complementares:	R\$ 78,18
Serviço	FONTE	UNID	COEFICIENTE	PREÇO UNITÁRIO	TOTAL	
100489	ARGAMASSA TRAÇO 1:3 (EM VOLUME DE CIMENTO E AREIA MÉDIA ÚMIDA), PREPARO MECÂNICO COM BETONEIRA 600 L. AF_08/2019	SINAPI	M3	0,02300000	R\$ 688,16	R\$ 15,82
					TOTAL Serviço:	R\$ 15,82
					VALOR:	159,21

13.6. C1625 LIMPEZA DE PISOS E REVESTIMENTOS (M2)

Material	FONTE	UNID	COEFICIENTE	PREÇO UNITÁRIO	TOTAL	
I0154	ÁCIDO MURIÁTICO	SEINFRA	L	0,14000000	R\$ 6,9400	R\$ 0,9716
I0052	AMONIA	SEINFRA	L	0,20000000	R\$ 5,3800	R\$ 1,0760
					TOTAL Material:	R\$ 2,0476
Mão de Obra		FONTE	UNID	COEFICIENTE	PREÇO UNITÁRIO	TOTAL
I2543	SERVENTE	SEINFRA	H	0,40000000	R\$ 18,4600	R\$ 7,3840
					TOTAL Mão de Obra:	R\$ 7,3840
					VALOR:	9,43

13.7. I9445 CAÇAMBA ESTACIONÁRIA PARA ENTULHO C/ CAP. 5M³, INCLUSIVE O FRETE (UN)

Material	FONTE	UNID	COEFICIENTE	PREÇO UNITÁRIO	TOTAL
----------	-------	------	-------------	----------------	-------



RELATÓRIO ANALÍTICO - COMPOSIÇÕES DE CUSTOS

OBRA:	CONTRATAÇÃO DE EMPRESA DE ENGENHARIA PARA EVENTUAL CONTRATAÇÃO DE SERVIÇOS DE MANUTENÇÃO PREVENTIVA E CORRETIVA EM PEQUENOS REPAROS EM PRÉDIOS PÚBLICOS, PAVIMENTAÇÕES, CANTEIROS CENTRAIS, PRAÇAS, PASSEIOS, QUADRAS, CAMPOS DE FUTEBOL , NO MUNICÍPIO DE BERTOLÍNIA- PI	DATA : 09/02/2026	BDI : 25,00%
LOCAL:	MUNICÍPIO DE BERTOLÍNIA - PI.	FORTE	VERSÃO
		ORSE	2025/12
		SEINFRA	028.1 COM DESONERAÇÃO
		SICRO 2	2016/11 COM DESONERAÇÃO
		SICRO NOVO	2025/10 COM DESONERAÇÃO
		SINAPI	2025/12 COM DESONERAÇÃO
		Composições Próprias	PRÓPRIA
			HORA
			MES
			111,36%
			69,82%
			84,44%
			47,48%
			86,74%
			-
			-
			90,66%
			52,90%
			0,00%
			0,00%

I9445	CAÇAMBA ESTACIONÁRIA PARA ENTULHO C/ CAP. 5M³, INCLUSIVE O FRETE	SEINFRA	UN	1,00000000	R\$ 6.882,7500	R\$ 6.882,7500
					TOTAL Material:	R\$ 6.882,7500
					VALOR:	6.882,75

13.8. S09571 Tela mosquiteiro galvanizada, malha 14, fio 30 (m2)

Encargos Complementares		FORTE	UNID	COEFICIENTE	PREÇO UNITÁRIO	TOTAL
S10551	Encargos Complementares - Carpinteiro	ORSE	h	0,80000000	R\$ 3,90	R\$ 3,12
S10549	Encargos Complementares - Servente	ORSE	h	0,80000000	R\$ 3,96	R\$ 3,16
TOTAL Encargos Complementares:						R\$ 6,28
Material		FORTE	UNID	COEFICIENTE	PREÇO UNITÁRIO	TOTAL
I12592	Tela mosquiteiro galvanizada, malha 14, fio 30	ORSE	m2	1,05000000	R\$ 145,24	R\$ 152,50
TOTAL Material:						R\$ 152,50
Mão de Obra		FORTE	UNID	COEFICIENTE	PREÇO UNITÁRIO	TOTAL
I01213S	Carpinteiro de formas para concreto (horista)	ORSE	h	0,80000000	R\$ 20,44	R\$ 16,35
I06111S	Servente de obras (horista)	ORSE	h	0,80000000	R\$ 14,58	R\$ 11,66
TOTAL Mão de Obra:						R\$ 28,01
VALOR:						186,79

13.9. S13373 Fornecimento e instalação de exaustor axial 50cm, 127/220V, 6550 m³/h da Venti-Delta ou similar (un)

Encargos Complementares		FORTE	UNID	COEFICIENTE	PREÇO UNITÁRIO	TOTAL
S10552	Encargos Complementares - Eletricista	ORSE	h	0,40000000	R\$ 3,81	R\$ 1,52
S10550	Encargos Complementares - Pedreiro	ORSE	h	0,60000000	R\$ 3,86	R\$ 2,31
S10549	Encargos Complementares - Servente	ORSE	h	1,00000000	R\$ 3,96	R\$ 3,96
TOTAL Encargos Complementares:						R\$ 7,79
Material		FORTE	UNID	COEFICIENTE	PREÇO UNITÁRIO	TOTAL
I11596	Exaustor comercial 50 cm, 1/3 hp, 1550 RPM, 6500m³/h, 127/220V Venti-Delta ou similar	ORSE	un	1,00000000	R\$ 459,60	R\$ 459,60
TOTAL Material:						R\$ 459,60
Mão de Obra		FORTE	UNID	COEFICIENTE	PREÇO UNITÁRIO	TOTAL
I02436S	Eletricista (horista)	ORSE	h	0,40000000	R\$ 20,44	R\$ 8,17
I04750S	Pedreiro (horista)	ORSE	h	0,60000000	R\$ 20,44	R\$ 12,26
I06111S	Servente de obras (horista)	ORSE	h	1,00000000	R\$ 14,58	R\$ 14,58
TOTAL Mão de Obra:						R\$ 35,01
VALOR:						502,39

13.10. C2901 PISO DE BORRACHA ANTI-DERRAPANTE (COLOCADO) (M2)

Material		FORTE	UNID	COEFICIENTE	PREÇO UNITÁRIO	TOTAL
I2396	PISO DE BORRACHA ANTI-DERRAPANTE (COLOCADO)	SEINFRA	M2	1,10000000	R\$ 196,5200	R\$ 216,1720
TOTAL Material:						R\$ 216,1720

**RELATÓRIO ANALÍTICO - COMPOSIÇÕES DE CUSTOS**

OBRA:	CONTRATAÇÃO DE EMPRESA DE ENGENHARIA PARA EVENTUAL CONTRATAÇÃO DE SERVIÇOS DE MANUTENÇÃO PREVENTIVA E CORRETIVA EM PEQUENOS REPAROS EM PRÉDIOS PÚBLICOS, PAVIMENTAÇÕES, CANTEIROS CENTRAIS, PRAÇAS, PASSEIOS, QUADRAS, CAMPOS DE FUTEBOL, NO MUNICÍPIO DE BERTOLÍNIA- PI	DATA : 09/02/2026	BDI : 25,00%		
LOCAL:	MUNICÍPIO DE BERTOLÍNIA - PI.	FORTE	VERSÃO	HORA	MES
		ORSE	2025/12	111,36%	69,82%
		SEINFRA	028.1 COM DESONERAÇÃO	84,44%	47,48%
		SICRO 2	2016/11 COM DESONERAÇÃO	86,74%	-
		SICRO NOVO	2025/10 COM DESONERAÇÃO	-	-
		SINAPI	2025/12 COM DESONERAÇÃO	90,66%	52,90%
		Composições Próprias	PRÓPRIA	0,00%	0,00%

VALOR: 216,17**13.11. 101094 PISO PODOTÁTIL DE ALERTA OU DIRECIONAL, DE BORRACHA, ASSENTADO SOBRE ARGAMASSA. AF_05/2020 (M)**

Material	FORTE	UNID	COEFICIENTE	PREÇO UNITÁRIO	TOTAL
00037595 ARGAMASSA COLANTE TIPO AC III	SINAPI	KG	1,21500000	R\$ 2,39	R\$ 2,90
00001379 CIMENTO PORTLAND COMPOSTO CP II-32	SINAPI	KG	0,24000000	R\$ 1,04	R\$ 0,24
00038186 PISO TATIL DE ALERTA OU DIRECIONAL, DE BORRACHA, COLORIDO, 25 X 25 CM, E = 12 MM, PARA ARGAMASSA	SINAPI	M2	0,25000000	R\$ 937,02	R\$ 234,25
TOTAL Material:					R\$ 237,39

Mão de Obra com Encargos Complementares	FORTE	UNID	COEFICIENTE	PREÇO UNITÁRIO	TOTAL
88309 PEDREIRO COM ENCARGOS COMPLEMENTARES	SINAPI	H	0,43700000	R\$ 25,17	R\$ 10,99
88316 SERVENTE COM ENCARGOS COMPLEMENTARES	SINAPI	H	0,21800000	R\$ 20,10	R\$ 4,38
TOTAL Mão de Obra com Encargos Complementares:					R\$ 15,37

VALOR: 252,76**13.12. I11004 Lixeira em fibra de vidro, com capacidade 50l com pedal (un)**

Material	FORTE	UNID	COEFICIENTE	PREÇO UNITÁRIO	TOTAL
I11004 Lixeira em fibra de vidro, com capacidade 50l com pedal	ORSE	un	1,00000000	R\$ 117,44	R\$ 117,44
TOTAL Material:					R\$ 117,44

VALOR: 117,44**13.13. I03585 Lixeira em aço inox com pedal, Brinox, ref 3040/203, d=25cm, h=41cm, capacidade=12 l, ou similar (un)**

Material	FORTE	UNID	COEFICIENTE	PREÇO UNITÁRIO	TOTAL
I03585 Lixeira em aço inox com pedal, Brinox, ref 3040/203, d=25cm, h=41cm, capacidade=12 l, ou similar	ORSE	un	1,00000000	R\$ 189,90	R\$ 189,90
TOTAL Material:					R\$ 189,90

VALOR: 189,90**13.14. I03307 INSTALAÇÃO DE LIXEIRA METÁLICA DUPLA, CAPACIDADE DE 60 L, EM TUBO DE AÇO CARBONO E CESTOS EM CHAPA DE AÇO COM PINTURA ELETROSTÁTICA, SOBRE PISO DE CONCRETO EXISTENTE. AF_11/2021 (UN)**

Equipamento Custo Horário	FORTE	UNID	COEFICIENTE	PREÇO UNITÁRIO	TOTAL
5952 MARTELETE OU ROMPEDOR PNEUMÁTICO MANUAL, 28 KG, COM SILENCIADOR - CHI DIURNO. AF_07/2016	SINAPI	CHI	0,25850000	R\$ 22,44	R\$ 5,80
5795 MARTELETE OU ROMPEDOR PNEUMÁTICO MANUAL, 28 KG, COM SILENCIADOR - CHP DIURNO. AF_07/2016	SINAPI	CHP	0,07680000	R\$ 22,93	R\$ 1,76
TOTAL Equipamento Custo Horário:					R\$ 7,56

Material	FORTE	UNID	COEFICIENTE	PREÇO UNITÁRIO	TOTAL
00042440 LIXEIRA DUPLA, COM CAPACIDADE VOLUMETRICA DE 60L*, FABRICADA EM TUBO DE AÇO CARBONO, CESTOS EM CHAPA DE AÇO E PINTURA NO PROCESSO ELETROSTÁTICO - PARA ACADEMIA AO AR LIVRE / ACADEMIA DA TERCEIRA IDADE - ATI	SINAPI	UN	1,00000000	R\$ 1.235,91	R\$ 1.235,91
00004721 PEDRA BRITADA N. 1 (9,5 A 19 MM) POSTO PEDREIRA/FORNECEDOR, SEM FRETE	SINAPI	M3	0,00120000	R\$ 260,63	R\$ 0,31
TOTAL Material:					R\$ 1.236,22



RELATÓRIO ANALÍTICO - COMPOSIÇÕES DE CUSTOS

OBRA:	CONTRATAÇÃO DE EMPRESA DE ENGENHARIA PARA EVENTUAL CONTRATAÇÃO DE SERVIÇOS DE MANUTENÇÃO PREVENTIVA E CORRETIVA EM PEQUENOS REPAROS EM PRÉDIOS PÚBLICOS, PAVIMENTAÇÕES, CANTEIROS CENTRAIS, PRAÇAS, PASSEIOS, QUADRAS, CAMPOS DE FUTEBOL, NO MUNICÍPIO DE BERTOLÍNIA-PI	DATA : 09/02/2026	BDI : 25,00%		
LOCAL:	MUNICÍPIO DE BERTOLÍNIA - PI.	FORTE	VERSÃO	HORA	MES
		ORSE	2025/12	111,36%	69,82%
		SEINFRA	028.1 COM DESONERAÇÃO	84,44%	47,48%
		SICRO 2	2016/11 COM DESONERAÇÃO	86,74%	-
		SICRO NOVO	2025/10 COM DESONERAÇÃO	-	-
		SINAPI	2025/12 COM DESONERAÇÃO	90,66%	52,90%
		Composições Próprias	PRÓPRIA	0,00%	0,00%

Mão de Obra com Encargos Complementares		FORTE	UNID	COEFICIENTE	PREÇO UNITÁRIO	TOTAL
88309	PEDREIRO COM ENCARGOS COMPLEMENTARES	SINAPI	H	1,84610000	R\$ 25,17	R\$ 46,46
88316	SERVENTE COM ENCARGOS COMPLEMENTARES	SINAPI	H	1,23080000	R\$ 20,10	R\$ 24,73
TOTAL Mão de Obra com Encargos Complementares:						R\$ 71,19

Serviço		FORTE	UNID	COEFICIENTE	PREÇO UNITÁRIO	TOTAL
87298	ARGAMASSA TRAÇO 1:3 (EM VOLUME DE CIMENTO E AREIA MÉDIA ÚMIDA) PARA CONTRAPISO, PREPARO MECÂNICO COM BETONEIRA 400 L. AF_08/2019	SINAPI	M3	0,00160000	R\$ 830,95	R\$ 1,32
102486	CONCRETO FCK = 15MPA, TRAÇO 1:3,4:3,4 (EM MASSA SECA DE CIMENTO/ AREIA MÉDIA/ SEIXO ROLADO) - PREPARO MANUAL. AF_05/2021	SINAPI	M3	0,02220000	R\$ 1.008,74	R\$ 22,39
TOTAL Serviço:						R\$ 23,71

VALOR: 1.338,68

13.15. C4835 ESPELHO CRISTAL, ESPESSURA 4MM, COM PARAFUSOS DE FIXAÇÃO, SEM MOLDURA (M2)

Material	FORTE	UNID	COEFICIENTE	PREÇO UNITÁRIO	TOTAL	
19145	ESPELHO CRISTAL E = 4 MM	SEINFRA	M2	1,00000000	R\$ 443,8000	R\$ 443,8000
11580	PARAFUSO FRANCES 1/2"X8" COM 2 PORCAS	SEINFRA	UN	4,00000000	R\$ 6,3700	R\$ 25,4800
TOTAL Material:					R\$ 469,2800	

Mão de Obra		FORTE	UNID	COEFICIENTE	PREÇO UNITÁRIO	TOTAL
12391	PEDREIRO	SEINFRA	H	2,00000000	R\$ 24,1600	R\$ 48,3200
12543	SERVENTE	SEINFRA	H	0,40000000	R\$ 18,4600	R\$ 7,3840
TOTAL Mão de Obra:						R\$ 55,7040

VALOR: 524,98

13.16. 100863 BARRA DE APOIO EM "L", EM ACO INOX POLIDO 70 X 70 CM, FIXADA NA PAREDE - FORNECIMENTO E INSTALACAO. AF_01/2020 (UN)

Material	FORTE	UNID	COEFICIENTE	PREÇO UNITÁRIO	TOTAL	
00036207	BARRA DE APOIO EM "L", EM ACO INOX POLIDO 70 X 70 CM, DIAMETRO MINIMO 3 CM	SINAPI	UN	1,00000000	R\$ 230,17	R\$ 230,17
00004351	PARAFUSO NIQUELADO 3 1/2" COM ACABAMENTO CROMADO PARA FIXAR PEÇA SANITARIA, INCLUI PORCA CEGA, ARRUELA E BUCHA DE NYLON TAMANHO S-8	SINAPI	UN	9,00000000	R\$ 16,17	R\$ 145,53
TOTAL Material:					R\$ 375,70	

Mão de Obra com Encargos Complementares		FORTE	UNID	COEFICIENTE	PREÇO UNITÁRIO	TOTAL
88267	ENCANADOR OU BOMBEIRO HIDRÁULICO COM ENCARGOS COMPLEMENTARES	SINAPI	H	1,42280000	R\$ 24,46	R\$ 34,80
88316	SERVENTE COM ENCARGOS COMPLEMENTARES	SINAPI	H	0,44830000	R\$ 20,10	R\$ 9,01
TOTAL Mão de Obra com Encargos Complementares:						R\$ 43,81

VALOR: 419,51

13.17. 100864 BARRA DE APOIO EM "L", EM ACO INOX POLIDO 80 X 80 CM, FIXADA NA PAREDE - FORNECIMENTO E INSTALACAO. AF_01/2020 (UN)

Material	FORTE	UNID	COEFICIENTE	PREÇO UNITÁRIO	TOTAL	
00036209	BARRA DE APOIO EM "L", EM ACO INOX POLIDO 80 X 80 CM, DIAMETRO MINIMO 3 CM	SINAPI	UN	1,00000000	R\$ 264,15	R\$ 264,15



RELATÓRIO ANALÍTICO - COMPOSIÇÕES DE CUSTOS

OBRA:	CONTRATAÇÃO DE EMPRESA DE ENGENHARIA PARA EVENTUAL CONTRATAÇÃO DE SERVIÇOS DE MANUTENÇÃO PREVENTIVA E CORRETIVA EM PEQUENOS REPAROS EM PRÉDIOS PÚBLICOS, PAVIMENTAÇÕES, CANTEIROS CENTRAIS, PRAÇAS, PASSEIOS, QUADRAS, CAMPOS DE FUTEBOL, NO MUNICÍPIO DE BERTOLÍNIA- PI	DATA : 09/02/2026	BDI : 25,00%		
LOCAL:	MUNICÍPIO DE BERTOLÍNIA - PI.	FORTE	VERSÃO	HORA	MES
		ORSE	2025/12	111,36%	69,82%
		SEINFRA	028.1 COM DESONERAÇÃO	84,44%	47,48%
		SICRO 2	2016/11 COM DESONERAÇÃO	86,74%	-
		SICRO NOVO	2025/10 COM DESONERAÇÃO	-	-
		SINAPI	2025/12 COM DESONERAÇÃO	90,66%	52,90%
		Composições Próprias	PRÓPRIA	0,00%	0,00%

00004351	PARAFUSO NIQUELADO 3 1/2" COM ACABAMENTO CROMADO PARA FIXAR PEÇA SANITARIA, INCLUI PORCA CEGA, ARRUELA E BUCHA DE NYLON TAMANHO S-8	SINAPI	UN	9,00000000	R\$ 16,17	R\$ 145,53
					TOTAL Material:	R\$ 409,68

Mão de Obra com Encargos Complementares		FORTE	UNID	COEFICIENTE	PREÇO UNITÁRIO	TOTAL
88267	ENCANADOR OU BOMBEIRO HIDRÁULICO COM ENCARGOS COMPLEMENTARES	SINAPI	H	1,42280000	R\$ 24,46	R\$ 34,80
88316	SERVENTE COM ENCARGOS COMPLEMENTARES	SINAPI	H	0,44830000	R\$ 20,10	R\$ 9,01
					TOTAL Mão de Obra com Encargos Complementares:	R\$ 43,81
					VALOR:	453,49

13.18. 100866 BARRA DE APOIO RETA, EM ACO INOX POLIDO, COMPRIMENTO 60CM, FIXADA NA PAREDE - FORNECIMENTO E INSTALAÇÃO. AF_01/2020 (UN)

Material	FORTE	UNID	COEFICIENTE	PREÇO UNITÁRIO	TOTAL	
00036204	BARRA DE APOIO RETA, EM ACO INOX POLIDO, COMPRIMENTO 60CM, DIÂMETRO MINIMO 3 CM	SINAPI	UN	1,00000000	R\$ 101,33	R\$ 101,33
00004351	PARAFUSO NIQUELADO 3 1/2" COM ACABAMENTO CROMADO PARA FIXAR PEÇA SANITARIA, INCLUI PORCA CEGA, ARRUELA E BUCHA DE NYLON TAMANHO S-8	SINAPI	UN	6,00000000	R\$ 16,17	R\$ 97,02
					TOTAL Material:	R\$ 198,35

Mão de Obra com Encargos Complementares		FORTE	UNID	COEFICIENTE	PREÇO UNITÁRIO	TOTAL
88267	ENCANADOR OU BOMBEIRO HIDRÁULICO COM ENCARGOS COMPLEMENTARES	SINAPI	H	0,94850000	R\$ 24,46	R\$ 23,20
88316	SERVENTE COM ENCARGOS COMPLEMENTARES	SINAPI	H	0,29880000	R\$ 20,10	R\$ 6,00
					TOTAL Mão de Obra com Encargos Complementares:	R\$ 29,20
					VALOR:	227,55

13.19. S11986 Placa de inauguração em alumínio com Acrílico, 80x60cm,com logomarca e moldura (un)

Encargos Complementares		FORTE	UNID	COEFICIENTE	PREÇO UNITÁRIO	TOTAL
S10550	Encargos Complementares - Pedreiro	ORSE	h	0,60000000	R\$ 3,86	R\$ 2,31
					TOTAL Encargos Complementares:	R\$ 2,31

Material	FORTE	UNID	COEFICIENTE	PREÇO UNITÁRIO	TOTAL	
112736	Placa de inauguração em alumínio com Acrílico, 80x60cm,com logomarca e moldura	ORSE	un	1,00000000	R\$ 1.317,49	R\$ 1.317,49
					TOTAL Material:	R\$ 1.317,49

Mão de Obra		FORTE	UNID	COEFICIENTE	PREÇO UNITÁRIO	TOTAL
I04750S	Pedreiro (horista)	ORSE	h	0,60000000	R\$ 20,44	R\$ 12,26
					TOTAL Mão de Obra:	R\$ 12,26
					VALOR:	1.332,03

13.20. 00010851 PLACA DE ACRILICO TRANSPARENTE ADESIVADA PARA SINALIZACAO DE PORTAS, BORDA POLIDA, DE *25 X 8*, E = 6 MM (NAO INCLUI ACESSORIOS PARA FIXACAO) (UN)

Material	FORTE	UNID	COEFICIENTE	PREÇO UNITÁRIO	TOTAL	
00010851	PLACA DE ACRILICO TRANSPARENTE ADESIVADA PARA SINALIZACAO DE PORTAS, BORDA POLIDA, DE *25 X 8*, E = 6 MM (NAO INCLUI ACESSORIOS PARA FIXACAO)	SINAPI	UN	1,00000000	R\$ 56,68	R\$ 56,68
					TOTAL Material:	R\$ 56,68



RELATÓRIO ANALÍTICO - COMPOSIÇÕES DE CUSTOS

OBRA:	CONTRATAÇÃO DE EMPRESA DE ENGENHARIA PARA EVENTUAL CONTRATAÇÃO DE SERVIÇOS DE MANUTENÇÃO PREVENTIVA E CORRETIVA EM PEQUENOS REPAROS EM PRÉDIOS PÚBLICOS, PAVIMENTAÇÕES, CANTEIROS CENTRAIS, PRAÇAS, PASSEIOS, QUADRAS, CAMPOS DE FUTEBOL, NO MUNICÍPIO DE BERTOLÍNIA- PI	DATA : 09/02/2026	BDI : 25,00%
LOCAL:	MUNICÍPIO DE BERTOLÍNIA - PI.	FORTE	VERSÃO
		ORSE	2025/12
		SEINFRA	028.1 COM DESONERAÇÃO
		SICRO 2	2016/11 COM DESONERAÇÃO
		SICRO NOVO	2025/10 COM DESONERAÇÃO
		SINAPI	2025/12 COM DESONERAÇÃO
		Composições Próprias	PRÓPRIA
			HORA
			111,36%
			84,44%
			86,74%
			-
			90,66%
			0,00%
			MES
			69,82%
			47,48%
			-
			52,90%
			0,00%

VALOR:	56,68
---------------	--------------

14.1. 101852 REASSENTAMENTO DE PARALELEPÍPEDOS, REJUNTAMENTO COM ARGAMASSA, COM REAPROVEITAMENTO DOS PARALELEPÍPEDOS - INCLUSO RETIRADA E COLOCAÇÃO DO MATERIAL. AF_12/2020 (M2)

Equipamento Custo Horário		FORTE	UNID	COEFICIENTE	PREÇO UNITÁRIO	TOTAL
5685	ROLO COMPACTADOR VIBRATÓRIO DE UM CILINDRO AÇO LISO, POTÊNCIA 80 HP, PESO OPERACIONAL MÁXIMO 8,1 T, IMPACTO DINÂMICO 16,15 / 9,5 T, LARGURA DE TRABALHO 1,68 M - CHI DIURNO. AF_06/2014	SINAPI	CHI	0,24550000	R\$ 62,51	R\$ 15,34
5684	ROLO COMPACTADOR VIBRATÓRIO DE UM CILINDRO AÇO LISO, POTÊNCIA 80 HP, PESO OPERACIONAL MÁXIMO 8,1 T, IMPACTO DINÂMICO 16,15 / 9,5 T, LARGURA DE TRABALHO 1,68 M - CHP DIURNO. AF_06/2014	SINAPI	CHP	0,00310000	R\$ 157,59	R\$ 0,48
TOTAL Equipamento Custo Horário:						R\$ 15,82

Material		FORTE	UNID	COEFICIENTE	PREÇO UNITÁRIO	TOTAL
00000367	AREIA GROSSA - POSTO JAZIDA/FORNECEDOR (RETIRADO NA JAZIDA, SEM TRANSPORTE)	SINAPI	M3	0,11400000	R\$ 96,24	R\$ 10,97
TOTAL Material:						R\$ 10,97

Mão de Obra com Encargos Complementares		FORTE	UNID	COEFICIENTE	PREÇO UNITÁRIO	TOTAL
88260	CALCETEIRO COM ENCARGOS COMPLEMENTARES	SINAPI	H	0,74580000	R\$ 24,99	R\$ 18,63
88316	SERVENTE COM ENCARGOS COMPLEMENTARES	SINAPI	H	0,74580000	R\$ 20,10	R\$ 14,99
TOTAL Mão de Obra com Encargos Complementares:						R\$ 33,62

Serviço		FORTE	UNID	COEFICIENTE	PREÇO UNITÁRIO	TOTAL
88628	ARGAMASSA TRAÇO 1:3 (EM VOLUME DE CIMENTO E AREIA MÉDIA ÚMIDA), PREPARO MECÂNICO COM BETONEIRA 400 L. AF_08/2019	SINAPI	M3	0,02030000	R\$ 692,70	R\$ 14,06
TOTAL Serviço:						R\$ 14,06

VALOR:	74,47
---------------	--------------

14.2. 94273 ASSENTAMENTO DE GUIA (MEIO-FIO) EM TRECHO RETO, CONFECCIONADA EM CONCRETO PRÉ-FABRICADO, DIMENSÕES 100X15X13X30 CM (COMPRIMENTO X BASE INFERIOR X BASE SUPERIOR X ALTURA). AF_01/2024 (M)

Material		FORTE	UNID	COEFICIENTE	PREÇO UNITÁRIO	TOTAL
00000370	AREIA MEDIA - POSTO JAZIDA/FORNECEDOR (RETIRADO NA JAZIDA, SEM TRANSPORTE)	SINAPI	M3	0,00660000	R\$ 95,00	R\$ 0,62
00004059	MEIO-FIO OU GUIA DE CONCRETO, PRE-MOLDADO, COMP 1 M, *30 X 12/15* CM (H X L1/L2)	SINAPI	M	1,00500000	R\$ 32,57	R\$ 32,73
TOTAL Material:						R\$ 33,35

Mão de Obra com Encargos Complementares		FORTE	UNID	COEFICIENTE	PREÇO UNITÁRIO	TOTAL
88309	PEDREIRO COM ENCARGOS COMPLEMENTARES	SINAPI	H	0,22960000	R\$ 25,17	R\$ 5,77
88316	SERVENTE COM ENCARGOS COMPLEMENTARES	SINAPI	H	0,22960000	R\$ 20,10	R\$ 4,61
TOTAL Mão de Obra com Encargos Complementares:						R\$ 10,38

Serviço		FORTE	UNID	COEFICIENTE	PREÇO UNITÁRIO	TOTAL
88629	ARGAMASSA TRAÇO 1:3 (EM VOLUME DE CIMENTO E AREIA MÉDIA ÚMIDA), PREPARO MANUAL. AF_08/2019	SINAPI	M3	0,00180000	R\$ 776,17	R\$ 1,39
TOTAL Serviço:						R\$ 1,39

VALOR:	45,12
---------------	--------------

14.3. 102498 PINTURA DE MEIO-FIO COM TINTA BRANCA A BASE DE CAL (CAIAÇÃO). AF_05/2021 (M)



RELATÓRIO ANALÍTICO - COMPOSIÇÕES DE CUSTOS

OBRA:	CONTRATAÇÃO DE EMPRESA DE ENGENHARIA PARA EVENTUAL CONTRATAÇÃO DE SERVIÇOS DE MANUTENÇÃO PREVENTIVA E CORRETIVA EM PEQUENOS REPAROS EM PRÉDIOS PÚBLICOS, PAVIMENTAÇÕES, CANTEIROS CENTRAIS, PRAÇAS, PASSEIOS, QUADRAS, CAMPOS DE FUTEBOL , NO MUNICÍPIO DE BERTOLÍNIA- PI	DATA : 09/02/2026	BDI : 25,00%
LOCAL:	MUNICÍPIO DE BERTOLÍNIA - PI.		
		FORTE	VERSÃO
		HORA	MES
		ORSE	2025/12
		SEINFRA	028.1 COM DESONERAÇÃO
		SICRO 2	2016/11 COM DESONERAÇÃO
		SICRO NOVO	2025/10 COM DESONERAÇÃO
		SINAPI	2025/12 COM DESONERAÇÃO
		Composições Próprias	PRÓPRIA
			111,36% 69,82%
			84,44% 47,48%
			86,74% -
			- -
			90,66% 52,90%
			0,00% 0,00%

Material	FONTE	UNID	COEFICIENTE	PREÇO UNITÁRIO	TOTAL
00011161	CAL HIDRATADA PARA PINTURA	KG	0,10600000	R\$ 2,17	R\$ 0,23
TOTAL Material:					R\$ 0,23

Mão de Obra com Encargos Complementares	FONTE	UNID	COEFICIENTE	PREÇO UNITÁRIO	TOTAL
88310	PINTOR COM ENCARGOS COMPLEMENTARES	H	0,03700000	R\$ 26,86	R\$ 0,99
88316	SERVENTE COM ENCARGOS COMPLEMENTARES	H	0,01600000	R\$ 20,10	R\$ 0,32
TOTAL Mão de Obra com Encargos Complementares:					R\$ 1,31
VALOR:					1,54



RELATÓRIO ANALÍTICO - COMPOSIÇÕES AUXILIARES

OBRA:	CONTRATAÇÃO DE EMPRESA DE ENGENHARIA PARA EVENTUAL CONTRATAÇÃO DE SERVIÇOS DE MANUTENÇÃO PREVENTIVA E CORRETIVA EM PEQUENOS REPAROS EM PRÉDIOS PÚBLICOS, PAVIMENTAÇÕES, CANTEIROS CENTRAIS, PRAÇAS, PASSEIOS, QUADRAS, CAMPOS DE FUTEBOL, NO MUNICÍPIO DE BERTOLÍNIA- PI	DATA : 09/02/2026	BDI : 25,00%
LOCAL:	MUNICÍPIO DE BERTOLÍNIA - PI.	FORTE	VERSÃO
			HORA
			MES
		ORSE	2025/12
			111,36%
			69,82%
		SEINFRA	028.1 COM DESONERAÇÃO
			84,44%
			47,48%
		SICRO 2	2016/11 COM DESONERAÇÃO
			86,74%
			-
		SICRO NOVO	2025/10 COM DESONERAÇÃO
			-
			-
		SINAPI	2025/12 COM DESONERAÇÃO
			90,66%
			52,90%
		Composições Próprias	PRÓPRIA
			0,00%
			0,00%

88238 AJUDANTE DE ARMADOR COM ENCARGOS COMPLEMENTARES (H)

Encargos Complementares		FORTE	UNID	COEFICIENTE	PREÇO UNITÁRIO	TOTAL
00037370	ALIMENTACAO - HORISTA (COLETADO CAIXA - ENCARGOS COMPLEMENTARES)	SINAPI	H	1,00000000	R\$ 2,46	R\$ 2,46
00043489	EPI - FAMILIA PEDREIRO - HORISTA (ENCARGOS COMPLEMENTARES - COLETADO CAIXA)	SINAPI	H	1,00000000	R\$ 1,31	R\$ 1,31
00037372	EXAMES - HORISTA (COLETADO CAIXA - ENCARGOS COMPLEMENTARES)	SINAPI	H	1,00000000	R\$ 1,43	R\$ 1,43
00043465	FERRAMENTAS - FAMILIA PEDREIRO - HORISTA (ENCARGOS COMPLEMENTARES - COLETADO CAIXA)	SINAPI	H	1,00000000	R\$ 0,78	R\$ 0,78
00037373	SEGURO - HORISTA (COLETADO CAIXA - ENCARGOS COMPLEMENTARES)	SINAPI	H	1,00000000	R\$ 0,08	R\$ 0,08
00037371	TRANSPORTE - HORISTA (COLETADO CAIXA - ENCARGOS COMPLEMENTARES)	SINAPI	H	1,00000000	R\$ 0,57	R\$ 0,57
TOTAL Encargos Complementares:						R\$ 6,63

Mão de Obra		FORTE	UNID	COEFICIENTE	PREÇO UNITÁRIO	TOTAL
00006114	AJUDANTE DE ARMADOR (HORISTA)	SINAPI	H	1,00000000	R\$ 13,91	R\$ 13,91
TOTAL Mão de Obra:						R\$ 13,91

Serviço		FORTE	UNID	COEFICIENTE	PREÇO UNITÁRIO	TOTAL
95308	CURSO DE CAPACITAÇÃO PARA AJUDANTE DE ARMADOR (ENCARGOS COMPLEMENTARES) - HORISTA	SINAPI	H	1,00000000	R\$ 0,16	R\$ 0,16
TOTAL Serviço:						R\$ 0,16
VALOR:						20,70

88239 AJUDANTE DE CARPINTEIRO COM ENCARGOS COMPLEMENTARES (H)

Encargos Complementares		FORTE	UNID	COEFICIENTE	PREÇO UNITÁRIO	TOTAL
00037370	ALIMENTACAO - HORISTA (COLETADO CAIXA - ENCARGOS COMPLEMENTARES)	SINAPI	H	1,00000000	R\$ 2,46	R\$ 2,46
00043483	EPI - FAMILIA CARPINTEIRO DE FORMAS - HORISTA (ENCARGOS COMPLEMENTARES - COLETADO CAIXA)	SINAPI	H	1,00000000	R\$ 1,43	R\$ 1,43
00037372	EXAMES - HORISTA (COLETADO CAIXA - ENCARGOS COMPLEMENTARES)	SINAPI	H	1,00000000	R\$ 1,43	R\$ 1,43
00043459	FERRAMENTAS - FAMILIA CARPINTEIRO DE FORMAS - HORISTA (ENCARGOS COMPLEMENTARES - COLETADO CAIXA)	SINAPI	H	1,00000000	R\$ 0,44	R\$ 0,44
00037373	SEGURO - HORISTA (COLETADO CAIXA - ENCARGOS COMPLEMENTARES)	SINAPI	H	1,00000000	R\$ 0,08	R\$ 0,08
00037371	TRANSPORTE - HORISTA (COLETADO CAIXA - ENCARGOS COMPLEMENTARES)	SINAPI	H	1,00000000	R\$ 0,57	R\$ 0,57
TOTAL Encargos Complementares:						R\$ 6,41

Mão de Obra		FORTE	UNID	COEFICIENTE	PREÇO UNITÁRIO	TOTAL
00006117	CARPINTEIRO AUXILIAR (HORISTA)	SINAPI	H	1,00000000	R\$ 13,91	R\$ 13,91
TOTAL Mão de Obra:						R\$ 13,91

Serviço		FORTE	UNID	COEFICIENTE	PREÇO UNITÁRIO	TOTAL
95309	CURSO DE CAPACITAÇÃO PARA AJUDANTE DE CARPINTEIRO (ENCARGOS COMPLEMENTARES) - HORISTA	SINAPI	H	1,00000000	R\$ 0,20	R\$ 0,20
TOTAL Serviço:						R\$ 0,20
VALOR:						20,52



RELATÓRIO ANALÍTICO - COMPOSIÇÕES AUXILIARES

OBRA:	CONTRATAÇÃO DE EMPRESA DE ENGENHARIA PARA EVENTUAL CONTRATAÇÃO DE SERVIÇOS DE MANUTENÇÃO PREVENTIVA E CORRETIVA EM PEQUENOS REPAROS EM PRÉDIOS PÚBLICOS, PAVIMENTAÇÕES, CANTEIROS CENTRAIS, PRAÇAS, PASSEIOS, QUADRAS, CAMPOS DE FUTEBOL, NO MUNICÍPIO DE BERTOLÍNIA-PI	DATA : 09/02/2026	BDI : 25,00%
LOCAL:	MUNICÍPIO DE BERTOLÍNIA - PI.	FORTE	VERSÃO
		ORSE	2025/12
		SEINFRA	028.1 COM DESONERAÇÃO
		SICRO 2	2016/11 COM DESONERAÇÃO
		SICRO NOVO	2025/10 COM DESONERAÇÃO
		SINAPI	2025/12 COM DESONERAÇÃO
		Composições Próprias	PRÓPRIA
			HORA
			111,36%
			84,44%
			86,74%
			-
			90,66%
			0,00%
			MES
			69,82%
			47,48%
			-
			52,90%
			0,00%

100659 ALIZAR DE 5X1,5CM PARA PORTA FIXADO COM PREGOS, PADRÃO MÉDIO - FORNECIMENTO E INSTALAÇÃO. AF_10/2025 (M)

Material	FORTE	UNID	COEFICIENTE	PREÇO UNITÁRIO	TOTAL	
00020017	GUARNICAO / ALIZAR / VISTA LISA EM MADEIRA MACICA, PARA PORTA, E = *1* CM, L = *5* CM, CEDRINHO / ANGELIM COMERCIAL / TAURI/ CURUPIXA / PEROBA / CUMARU OU EQUIVALENTE DA REGIAO	SINAPI	M	1,16300000	R\$ 6,54	R\$ 7,60
00039026	PREGO DE ACO POLIDO SEM CABECA 15 X 15 (1 1/4 X 13)	SINAPI	KG	0,00600000	R\$ 22,88	R\$ 0,13
TOTAL Material:					R\$ 7,73	

Mão de Obra com Encargos Complementares	FORTE	UNID	COEFICIENTE	PREÇO UNITÁRIO	TOTAL	
88261	CARPINTEIRO DE ESQUADRIAS COM ENCARGOS COMPLEMENTARES	SINAPI	H	0,07054110	R\$ 23,95	R\$ 1,68
88316	SERVENTE COM ENCARGOS COMPLEMENTARES	SINAPI	H	0,01993550	R\$ 20,10	R\$ 0,40
TOTAL Mão de Obra com Encargos Complementares:					R\$ 2,08	
VALOR:					9,81	

C4429 ARGAMASSA DE CIMENTO E AREIA PEN. TRAÇO 1:5 (M3)

Material	FORTE	UNID	COEFICIENTE	PREÇO UNITÁRIO	TOTAL	
10109	AREIA MEDIA	SEINFRA	M3	1,21600000	R\$ 83,5800	R\$ 101,6333
10805	CIMENTO PORTLAND	SEINFRA	KG	292,00000000	R\$ 0,7100	R\$ 207,3200
TOTAL Material:					R\$ 308,9533	

Mão de Obra	FORTE	UNID	COEFICIENTE	PREÇO UNITÁRIO	TOTAL	
12543	SERVENTE	SEINFRA	H	32,45000000	R\$ 18,4600	R\$ 599,0270
TOTAL Mão de Obra:					R\$ 599,0270	
VALOR:					907,98	

87407 ARGAMASSA INDUSTRIALIZADA PARA REVESTIMENTOS, MISTURA E PROJEÇÃO DE 1,5 M³/H DE ARGAMASSA. AF_08/2019 (M3)

Equipamento Custo Horário	FORTE	UNID	COEFICIENTE	PREÇO UNITÁRIO	TOTAL	
88430	PROJETOR DE ARGAMASSA, CAPACIDADE DE PROJEÇÃO 1,5 M3/H, ALCANCE DE 30 ATÉ 60 M, MOTOR ELÉTRICO POTÊNCIA 7,5 HP - CHI DIURNO. AF_06/2014	SINAPI	CHI	3,57000000	R\$ 8,69	R\$ 31,02
88418	PROJETOR DE ARGAMASSA, CAPACIDADE DE PROJEÇÃO 1,5 M3/H, ALCANCE DE 30 ATÉ 60 M, MOTOR ELÉTRICO POTÊNCIA 7,5 HP - CHP DIURNO. AF_06/2014	SINAPI	CHP	0,67000000	R\$ 18,68	R\$ 12,51
TOTAL Equipamento Custo Horário:					R\$ 43,53	

Material	FORTE	UNID	COEFICIENTE	PREÇO UNITÁRIO	TOTAL	
00000371	ARGAMASSA INDUSTRIALIZADA MULTIUSO, PARA REVESTIMENTO INTERNO E EXTERNO E ASSENTAMENTO DE BLOCOS DIVERSOS	SINAPI	KG	1.857,06000000	R\$ 0,85	R\$ 1.578,50
TOTAL Material:					R\$ 1.578,50	

Mão de Obra com Encargos Complementares	FORTE	UNID	COEFICIENTE	PREÇO UNITÁRIO	TOTAL	
88377	OPERADOR DE BETONEIRA ESTACIONÁRIA/MISTURADOR COM ENCARGOS COMPLEMENTARES	SINAPI	H	4,24000000	R\$ 24,78	R\$ 105,06
TOTAL Mão de Obra com Encargos Complementares:					R\$ 105,06	
VALOR:					1.727,09	



RELATÓRIO ANALÍTICO - COMPOSIÇÕES AUXILIARES

OBRA:	CONTRATAÇÃO DE EMPRESA DE ENGENHARIA PARA EVENTUAL CONTRATAÇÃO DE SERVIÇOS DE MANUTENÇÃO PREVENTIVA E CORRETIVA EM PEQUENOS REPAROS EM PRÉDIOS PÚBLICOS, PAVIMENTAÇÕES, CANTEIROS CENTRAIS, PRAÇAS, PASSEIOS, QUADRAS, CAMPOS DE FUTEBOL, NO MUNICÍPIO DE BERTOLÍNIA- PI	DATA : 09/02/2026	BDI : 25,00%
LOCAL:	MUNICÍPIO DE BERTOLÍNIA - PI.	FORTE	VERSÃO
			HORA
			MES
		ORSE	2025/12
		SEINFRA	028.1 COM DESONERAÇÃO
		SICRO 2	2016/11 COM DESONERAÇÃO
		SICRO NOVO	2025/10 COM DESONERAÇÃO
		SINAPI	2025/12 COM DESONERAÇÃO
		Composições Próprias	PRÓPRIA
			111,36%
			69,82%
			84,44%
			47,48%
			86,74%
			-
			-
			90,66%
			52,90%
			0,00%
			0,00%

87367 ARGAMASSA TRAÇO 1:1:6 (EM VOLUME DE CIMENTO, CAL E AREIA MÉDIA ÚMIDA) PARA EMBOÇO/MASSA ÚNICA/ASSENTAMENTO DE ALVENARIA DE VEDAÇÃO, PREPARO MANUAL. AF_08/2019 (M3)

Material	FORTE	UNID	COEFICIENTE	PREÇO UNITÁRIO	TOTAL	
00000370	AREIA MEDIA - POSTO JAZIDA/FORNECEDOR (RETIRADO NA JAZIDA, SEM TRANSPORTE)	SINAPI	M3	1,16000000	R\$ 95,00	R\$ 110,20
00001106	CAL HIDRATADA CH-I PARA ARGAMASSAS	SINAPI	KG	116,40000000	R\$ 1,30	R\$ 151,32
00001379	CIMENTO PORTLAND COMPOSTO CP II-32	SINAPI	KG	261,89000000	R\$ 1,04	R\$ 272,36
TOTAL Material:					R\$ 533,88	

Mão de Obra com Encargos Complementares	FORTE	UNID	COEFICIENTE	PREÇO UNITÁRIO	TOTAL	
88316	SERVENTE COM ENCARGOS COMPLEMENTARES	SINAPI	H	11,23000000	R\$ 20,10	R\$ 225,72
TOTAL Mão de Obra com Encargos Complementares:					R\$ 225,72	
VALOR:					759,60	

87292 ARGAMASSA TRAÇO 1:2:8 (EM VOLUME DE CIMENTO, CAL E AREIA MÉDIA ÚMIDA) PARA EMBOÇO/MASSA ÚNICA/ASSENTAMENTO DE ALVENARIA DE VEDAÇÃO, PREPARO MECÂNICO COM BETONEIRA 400 L. AF_08/2019 (M3)

Equipamento Custo Horário	FORTE	UNID	COEFICIENTE	PREÇO UNITÁRIO	TOTAL	
88831	BETONEIRA CAPACIDADE NOMINAL DE 400 L, CAPACIDADE DE MISTURA 280 L, MOTOR ELÉTRICO TRIFÁSICO POTÊNCIA DE 2 CV, SEM CARREGADOR - CHI DIURNO. AF_05/2023	SINAPI	CHI	3,45000000	R\$ 0,53	R\$ 1,82
88830	BETONEIRA CAPACIDADE NOMINAL DE 400 L, CAPACIDADE DE MISTURA 280 L, MOTOR ELÉTRICO TRIFÁSICO POTÊNCIA DE 2 CV, SEM CARREGADOR - CHP DIURNO. AF_05/2023	SINAPI	CHP	1,05000000	R\$ 2,37	R\$ 2,48
TOTAL Equipamento Custo Horário:					R\$ 4,30	

Material	FORTE	UNID	COEFICIENTE	PREÇO UNITÁRIO	TOTAL	
00000370	AREIA MEDIA - POSTO JAZIDA/FORNECEDOR (RETIRADO NA JAZIDA, SEM TRANSPORTE)	SINAPI	M3	1,16000000	R\$ 95,00	R\$ 110,20
00001106	CAL HIDRATADA CH-I PARA ARGAMASSAS	SINAPI	KG	174,10000000	R\$ 1,30	R\$ 226,33
00001379	CIMENTO PORTLAND COMPOSTO CP II-32	SINAPI	KG	195,86000000	R\$ 1,04	R\$ 203,69
TOTAL Material:					R\$ 540,22	

Mão de Obra com Encargos Complementares	FORTE	UNID	COEFICIENTE	PREÇO UNITÁRIO	TOTAL	
88377	OPERADOR DE BETONEIRA ESTACIONÁRIA/MISTURADOR COM ENCARGOS COMPLEMENTARES	SINAPI	H	4,50000000	R\$ 24,78	R\$ 111,51
TOTAL Mão de Obra com Encargos Complementares:					R\$ 111,51	
VALOR:					656,03	

87377 ARGAMASSA TRAÇO 1:3 (EM VOLUME DE CIMENTO E AREIA GROSSA ÚMIDA) PARA CHAPISCO CONVENCIONAL, PREPARO MANUAL. AF_08/2019 (M3)

Material	FORTE	UNID	COEFICIENTE	PREÇO UNITÁRIO	TOTAL	
00000367	AREIA GROSSA - POSTO JAZIDA/FORNECEDOR (RETIRADO NA JAZIDA, SEM TRANSPORTE)	SINAPI	M3	0,94000000	R\$ 96,24	R\$ 90,46
00001379	CIMENTO PORTLAND COMPOSTO CP II-32	SINAPI	KG	422,63000000	R\$ 1,04	R\$ 439,53
TOTAL Material:					R\$ 529,99	

Mão de Obra com Encargos Complementares	FORTE	UNID	COEFICIENTE	PREÇO UNITÁRIO	TOTAL	
88316	SERVENTE COM ENCARGOS COMPLEMENTARES	SINAPI	H	11,02000000	R\$ 20,10	R\$ 221,50
TOTAL Mão de Obra com Encargos Complementares:					R\$ 221,50	



RELATÓRIO ANALÍTICO - COMPOSIÇÕES AUXILIARES

OBRA:	CONTRATAÇÃO DE EMPRESA DE ENGENHARIA PARA EVENTUAL CONTRATAÇÃO DE SERVIÇOS DE MANUTENÇÃO PREVENTIVA E CORRETIVA EM PEQUENOS REPAROS EM PRÉDIOS PÚBLICOS, PAVIMENTAÇÕES, CANTEIROS CENTRAIS, PRAÇAS, PASSEIOS, QUADRAS, CAMPOS DE FUTEBOL , NO MUNICÍPIO DE BERTOLÍNIA- PI	DATA : 09/02/2026	BDI : 25,00%
LOCAL:	MUNICÍPIO DE BERTOLÍNIA - PI.	FORTE	VERSÃO
		ORSE	2025/12
		SEINFRA	028.1 COM DESONERAÇÃO
		SICRO 2	2016/11 COM DESONERAÇÃO
		SICRO NOVO	2025/10 COM DESONERAÇÃO
		SINAPI	2025/12 COM DESONERAÇÃO
		Composições Próprias	PRÓPRIA
			HORA
			MES
			111,36%
			69,82%
			84,44%
			47,48%
			86,74%
			-
			-
			90,66%
			52,90%
			0,00%
			0,00%

VALOR:	751,49
---------------	---------------

87298 ARGAMASSA TRAÇO 1:3 (EM VOLUME DE CIMENTO E AREIA MÉDIA ÚMIDA) PARA CONTRAPISO, PREPARO MECÂNICO COM BETONEIRA 400 L. AF_08/2019 (M3)

Equipamento Custo Horário		FORTE	UNID	COEFICIENTE	PREÇO UNITÁRIO	TOTAL
88831	BETONEIRA CAPACIDADE NOMINAL DE 400 L, CAPACIDADE DE MISTURA 280 L, MOTOR ELÉTRICO TRIFÁSICO POTÊNCIA DE 2 CV, SEM CARREGADOR - CHI DIURNO. AF_05/2023	SINAPI	CHI	3,39000000	R\$ 0,53	R\$ 1,79
88830	BETONEIRA CAPACIDADE NOMINAL DE 400 L, CAPACIDADE DE MISTURA 280 L, MOTOR ELÉTRICO TRIFÁSICO POTÊNCIA DE 2 CV, SEM CARREGADOR - CHP DIURNO. AF_05/2023	SINAPI	CHP	1,03000000	R\$ 2,37	R\$ 2,44
TOTAL Equipamento Custo Horário:						R\$ 4,23

Material		FORTE	UNID	COEFICIENTE	PREÇO UNITÁRIO	TOTAL
00000370	AREIA MEDIA - POSTO JAZIDA/FORNECEDOR (RETIRADO NA JAZIDA, SEM TRANSPORTE)	SINAPI	M3	1,27000000	R\$ 95,00	R\$ 120,65
00001379	CIMENTO PORTLAND COMPOSTO CP II-32	SINAPI	KG	573,61000000	R\$ 1,04	R\$ 596,55
TOTAL Material:						R\$ 717,20

Mão de Obra com Encargos Complementares		FORTE	UNID	COEFICIENTE	PREÇO UNITÁRIO	TOTAL
88377	OPERADOR DE BETONEIRA ESTACIONÁRIA/MISTURADOR COM ENCARGOS COMPLEMENTARES	SINAPI	H	4,42000000	R\$ 24,78	R\$ 109,52
TOTAL Mão de Obra com Encargos Complementares:						R\$ 109,52
VALOR:						830,95

88629 ARGAMASSA TRAÇO 1:3 (EM VOLUME DE CIMENTO E AREIA MÉDIA ÚMIDA), PREPARO MANUAL. AF_08/2019 (M3)

Material		FORTE	UNID	COEFICIENTE	PREÇO UNITÁRIO	TOTAL
00000370	AREIA MEDIA - POSTO JAZIDA/FORNECEDOR (RETIRADO NA JAZIDA, SEM TRANSPORTE)	SINAPI	M3	1,07000000	R\$ 95,00	R\$ 101,65
00001379	CIMENTO PORTLAND COMPOSTO CP II-32	SINAPI	KG	482,96000000	R\$ 1,04	R\$ 502,27
TOTAL Material:						R\$ 603,92

Mão de Obra com Encargos Complementares		FORTE	UNID	COEFICIENTE	PREÇO UNITÁRIO	TOTAL
88316	SERVENTE COM ENCARGOS COMPLEMENTARES	SINAPI	H	8,57000000	R\$ 20,10	R\$ 172,25
TOTAL Mão de Obra com Encargos Complementares:						R\$ 172,25
VALOR:						776,17

88628 ARGAMASSA TRAÇO 1:3 (EM VOLUME DE CIMENTO E AREIA MÉDIA ÚMIDA), PREPARO MECÂNICO COM BETONEIRA 400 L. AF_08/2019 (M3)

Equipamento Custo Horário		FORTE	UNID	COEFICIENTE	PREÇO UNITÁRIO	TOTAL
88831	BETONEIRA CAPACIDADE NOMINAL DE 400 L, CAPACIDADE DE MISTURA 280 L, MOTOR ELÉTRICO TRIFÁSICO POTÊNCIA DE 2 CV, SEM CARREGADOR - CHI DIURNO. AF_05/2023	SINAPI	CHI	2,62000000	R\$ 0,53	R\$ 1,38
88830	BETONEIRA CAPACIDADE NOMINAL DE 400 L, CAPACIDADE DE MISTURA 280 L, MOTOR ELÉTRICO TRIFÁSICO POTÊNCIA DE 2 CV, SEM CARREGADOR - CHP DIURNO. AF_05/2023	SINAPI	CHP	0,80000000	R\$ 2,37	R\$ 1,89
TOTAL Equipamento Custo Horário:						R\$ 3,27

Material		FORTE	UNID	COEFICIENTE	PREÇO UNITÁRIO	TOTAL
----------	--	-------	------	-------------	----------------	-------



RELATÓRIO ANALÍTICO - COMPOSIÇÕES AUXILIARES

OBRA:	CONTRATAÇÃO DE EMPRESA DE ENGENHARIA PARA EVENTUAL CONTRATAÇÃO DE SERVIÇOS DE MANUTENÇÃO PREVENTIVA E CORRETIVA EM PEQUENOS REPAROS EM PRÉDIOS PÚBLICOS, PAVIMENTAÇÕES, CANTEIROS CENTRAIS, PRAÇAS, PASSEIOS, QUADRAS, CAMPOS DE FUTEBOL, NO MUNICÍPIO DE BERTOLÍNIA- PI	DATA : 09/02/2026	BDI : 25,00%		
LOCAL:	MUNICÍPIO DE BERTOLÍNIA - PI.	FORTE	VERSÃO	HORA	MES
		ORSE	2025/12	111,36%	69,82%
		SEINFRA	028.1 COM DESONERAÇÃO	84,44%	47,48%
		SICRO 2	2016/11 COM DESONERAÇÃO	86,74%	-
		SICRO NOVO	2025/10 COM DESONERAÇÃO	-	-
		SINAPI	2025/12 COM DESONERAÇÃO	90,66%	52,90%
		Composições Próprias	PRÓPRIA	0,00%	0,00%

00000370	AREIA MEDIA - POSTO JAZIDA/FORNECEDOR (RETIRADO NA JAZIDA, SEM TRANSPORTE)	SINAPI	M3	1,07000000	R\$ 95,00	R\$ 101,65
00001379	CIMENTO PORTLAND COMPOSTO CP II-32	SINAPI	KG	483,70000000	R\$ 1,04	R\$ 503,04
					TOTAL Material:	R\$ 604,69

Mão de Obra com Encargos Complementares		FORTE	UNID	COEFICIENTE	PREÇO UNITÁRIO	TOTAL
88377	OPERADOR DE BETONEIRA ESTACIONÁRIA/MISTURADOR COM ENCARGOS COMPLEMENTARES	SINAPI	H	3,42000000	R\$ 24,78	R\$ 84,74
					TOTAL Mão de Obra com Encargos Complementares:	R\$ 84,74
					VALOR:	692,70

100489 ARGAMASSA TRAÇO 1:3 (EM VOLUME DE CIMENTO E AREIA MÉDIA ÚMIDA), PREPARO MECÂNICO COM BETONEIRA 600 L. AF_08/2019 (M3)

Equipamento Custo Horário		FORTE	UNID	COEFICIENTE	PREÇO UNITÁRIO	TOTAL
89226	BETONEIRA CAPACIDADE NOMINAL DE 600 L, CAPACIDADE DE MISTURA 360 L, MOTOR ELÉTRICO TRIFÁSICO POTÊNCIA DE 4 CV, SEM CARREGADOR - CHI DIURNO. AF_05/2023	SINAPI	CHI	1,87000000	R\$ 2,16	R\$ 4,03
89225	BETONEIRA CAPACIDADE NOMINAL DE 600 L, CAPACIDADE DE MISTURA 360 L, MOTOR ELÉTRICO TRIFÁSICO POTÊNCIA DE 4 CV, SEM CARREGADOR - CHP DIURNO. AF_05/2023	SINAPI	CHP	0,57000000	R\$ 6,83	R\$ 3,89
					TOTAL Equipamento Custo Horário:	R\$ 7,92

Material		FORTE	UNID	COEFICIENTE	PREÇO UNITÁRIO	TOTAL
00000370	AREIA MEDIA - POSTO JAZIDA/FORNECEDOR (RETIRADO NA JAZIDA, SEM TRANSPORTE)	SINAPI	M3	1,07000000	R\$ 95,00	R\$ 101,65
00001379	CIMENTO PORTLAND COMPOSTO CP II-32	SINAPI	KG	483,72000000	R\$ 1,04	R\$ 503,06
					TOTAL Material:	R\$ 604,71

Mão de Obra com Encargos Complementares		FORTE	UNID	COEFICIENTE	PREÇO UNITÁRIO	TOTAL
88377	OPERADOR DE BETONEIRA ESTACIONÁRIA/MISTURADOR COM ENCARGOS COMPLEMENTARES	SINAPI	H	2,44000000	R\$ 24,78	R\$ 60,46
88316	SERVENTE COM ENCARGOS COMPLEMENTARES	SINAPI	H	0,75000000	R\$ 20,10	R\$ 15,07
					TOTAL Mão de Obra com Encargos Complementares:	R\$ 75,53
					VALOR:	688,16

88245 ARMADOR COM ENCARGOS COMPLEMENTARES (H)

Encargos Complementares		FORTE	UNID	COEFICIENTE	PREÇO UNITÁRIO	TOTAL
00037370	ALIMENTACAO - HORISTA (COLETADO CAIXA - ENCARGOS COMPLEMENTARES)	SINAPI	H	1,00000000	R\$ 2,46	R\$ 2,46
00043489	EPI - FAMILIA PEDREIRO - HORISTA (ENCARGOS COMPLEMENTARES - COLETADO CAIXA)	SINAPI	H	1,00000000	R\$ 1,31	R\$ 1,31
00037372	EXAMES - HORISTA (COLETADO CAIXA - ENCARGOS COMPLEMENTARES)	SINAPI	H	1,00000000	R\$ 1,43	R\$ 1,43
00043465	FERRAMENTAS - FAMILIA PEDREIRO - HORISTA (ENCARGOS COMPLEMENTARES - COLETADO CAIXA)	SINAPI	H	1,00000000	R\$ 0,78	R\$ 0,78
00037373	SEGURO - HORISTA (COLETADO CAIXA - ENCARGOS COMPLEMENTARES)	SINAPI	H	1,00000000	R\$ 0,08	R\$ 0,08
00037371	TRANSPORTE - HORISTA (COLETADO CAIXA - ENCARGOS COMPLEMENTARES)	SINAPI	H	1,00000000	R\$ 0,57	R\$ 0,57
					TOTAL Encargos Complementares:	R\$ 6,63

Mão de Obra		FORTE	UNID	COEFICIENTE	PREÇO UNITÁRIO	TOTAL
-------------	--	-------	------	-------------	----------------	-------



RELATÓRIO ANALÍTICO - COMPOSIÇÕES AUXILIARES

OBRA:	CONTRATAÇÃO DE EMPRESA DE ENGENHARIA PARA EVENTUAL CONTRATAÇÃO DE SERVIÇOS DE MANUTENÇÃO PREVENTIVA E CORRETIVA EM PEQUENOS REPAROS EM PRÉDIOS PÚBLICOS, PAVIMENTAÇÕES, CANTEIROS CENTRAIS, PRAÇAS, PASSEIOS, QUADRAS, CAMPOS DE FUTEBOL, NO MUNICÍPIO DE BERTOLÍNIA- PI	DATA : 09/02/2026	BDI : 25,00%
LOCAL:	MUNICÍPIO DE BERTOLÍNIA - PI.	FORTE	VERSÃO
		ORSE	2025/12
		SEINFRA	028.1 COM DESONERAÇÃO
		SICRO 2	2016/11 COM DESONERAÇÃO
		SICRO NOVO	2025/10 COM DESONERAÇÃO
		SINAPI	2025/12 COM DESONERAÇÃO
		Composições Próprias	PRÓPRIA
			HORA
			111,36%
			84,44%
			86,74%
			-
			90,66%
			0,00%
			MES
			69,82%
			47,48%
			-
			52,90%
			0,00%

00000378	ARMADOR (HORISTA)	SINAPI	H	1,00000000	R\$ 18,16	R\$ 18,16
					TOTAL Mão de Obra:	R\$ 18,16

Serviço	FONTE	UNID	COEFICIENTE	PREÇO UNITÁRIO	TOTAL	
95314	CURSO DE CAPACITAÇÃO PARA ARMADOR (ENCARGOS COMPLEMENTARES) - HORISTA	SINAPI	H	1,00000000	R\$ 0,20	R\$ 0,20
					TOTAL Serviço:	R\$ 0,20
					VALOR:	24,99

88247 AUXILIAR DE ELETRICISTA COM ENCARGOS COMPLEMENTARES (H)

Encargos Complementares	FONTE	UNID	COEFICIENTE	PREÇO UNITÁRIO	TOTAL	
00037370	ALIMENTACAO - HORISTA (COLETADO CAIXA - ENCARGOS COMPLEMENTARES)	SINAPI	H	1,00000000	R\$ 2,46	R\$ 2,46
00043484	EPI - FAMILIA ELETRICISTA - HORISTA (ENCARGOS COMPLEMENTARES - COLETADO CAIXA)	SINAPI	H	1,00000000	R\$ 1,26	R\$ 1,26
00037372	EXAMES - HORISTA (COLETADO CAIXA - ENCARGOS COMPLEMENTARES)	SINAPI	H	1,00000000	R\$ 1,43	R\$ 1,43
00043460	FERRAMENTAS - FAMILIA ELETRICISTA - HORISTA (ENCARGOS COMPLEMENTARES - COLETADO CAIXA)	SINAPI	H	1,00000000	R\$ 0,86	R\$ 0,86
00037373	SEGURO - HORISTA (COLETADO CAIXA - ENCARGOS COMPLEMENTARES)	SINAPI	H	1,00000000	R\$ 0,08	R\$ 0,08
00037371	TRANSPORTE - HORISTA (COLETADO CAIXA - ENCARGOS COMPLEMENTARES)	SINAPI	H	1,00000000	R\$ 0,57	R\$ 0,57
					TOTAL Encargos Complementares:	R\$ 6,66

Mão de Obra	FONTE	UNID	COEFICIENTE	PREÇO UNITÁRIO	TOTAL	
00000247	AJUDANTE DE ELETRICISTA (HORISTA)	SINAPI	H	1,00000000	R\$ 13,91	R\$ 13,91
					TOTAL Mão de Obra:	R\$ 13,91

Serviço	FONTE	UNID	COEFICIENTE	PREÇO UNITÁRIO	TOTAL	
95316	CURSO DE CAPACITAÇÃO PARA AUXILIAR DE ELETRICISTA (ENCARGOS COMPLEMENTARES) - HORISTA	SINAPI	H	1,00000000	R\$ 0,51	R\$ 0,51
					TOTAL Serviço:	R\$ 0,51
					VALOR:	21,08

88256 AZULEJISTA OU LADRILHEIRO COM ENCARGOS COMPLEMENTARES (H)

Encargos Complementares	FONTE	UNID	COEFICIENTE	PREÇO UNITÁRIO	TOTAL	
00037370	ALIMENTACAO - HORISTA (COLETADO CAIXA - ENCARGOS COMPLEMENTARES)	SINAPI	H	1,00000000	R\$ 2,46	R\$ 2,46
00043489	EPI - FAMILIA PEDREIRO - HORISTA (ENCARGOS COMPLEMENTARES - COLETADO CAIXA)	SINAPI	H	1,00000000	R\$ 1,31	R\$ 1,31
00037372	EXAMES - HORISTA (COLETADO CAIXA - ENCARGOS COMPLEMENTARES)	SINAPI	H	1,00000000	R\$ 1,43	R\$ 1,43
00043465	FERRAMENTAS - FAMILIA PEDREIRO - HORISTA (ENCARGOS COMPLEMENTARES - COLETADO CAIXA)	SINAPI	H	1,00000000	R\$ 0,78	R\$ 0,78
00037373	SEGURO - HORISTA (COLETADO CAIXA - ENCARGOS COMPLEMENTARES)	SINAPI	H	1,00000000	R\$ 0,08	R\$ 0,08
00037371	TRANSPORTE - HORISTA (COLETADO CAIXA - ENCARGOS COMPLEMENTARES)	SINAPI	H	1,00000000	R\$ 0,57	R\$ 0,57
					TOTAL Encargos Complementares:	R\$ 6,63

Mão de Obra	FONTE	UNID	COEFICIENTE	PREÇO UNITÁRIO	TOTAL	
00004760	AZULEJISTA OU LADRILHEIRO (HORISTA)	SINAPI	H	1,00000000	R\$ 18,16	R\$ 18,16



RELATÓRIO ANALÍTICO - COMPOSIÇÕES AUXILIARES

OBRA:	CONTRATAÇÃO DE EMPRESA DE ENGENHARIA PARA EVENTUAL CONTRATAÇÃO DE SERVIÇOS DE MANUTENÇÃO PREVENTIVA E CORRETIVA EM PEQUENOS REPAROS EM PRÉDIOS PÚBLICOS, PAVIMENTAÇÕES, CANTEIROS CENTRAIS, PRAÇAS, PASSEIOS, QUADRAS, CAMPOS DE FUTEBOL , NO MUNICÍPIO DE BERTOLÍNIA- PI	DATA : 09/02/2026	BDI : 25,00%
LOCAL:	MUNICÍPIO DE BERTOLÍNIA - PI.	FORTE	VERSÃO
		ORSE	2025/12
		SEINFRA	028.1 COM DESONERAÇÃO
		SICRO 2	2016/11 COM DESONERAÇÃO
		SICRO NOVO	2025/10 COM DESONERAÇÃO
		SINAPI	2025/12 COM DESONERAÇÃO
		Composições Próprias	PRÓPRIA
			HORA
			111,36%
			84,44%
			86,74%
			-
			90,66%
			0,00%
			MES
			69,82%
			47,48%
			-
			52,90%
			0,00%

TOTAL Mão de Obra:	R\$ 18,16
--------------------	-----------

Serviço	FONTE	UNID	COEFICIENTE	PREÇO UNITÁRIO	TOTAL
95324	CURSO DE CAPACITAÇÃO PARA AZULEJISTA OU LADRILHEIRO (ENCARGOS COMPLEMENTARES) - HORISTA	SINAPI	H	1,00000000	R\$ 0,26
TOTAL Serviço:					R\$ 0,26
VALOR:					25,05

S88238S Ajudante de armador com encargos complementares (h)

Encargos Complementares		FONTE	UNID	COEFICIENTE	PREÇO UNITÁRIO	TOTAL
I37370S	Alimentacao - horista (coletado caixa - encargos complementares)	ORSE	h	1,00000000	R\$ 2,46	R\$ 2,46
I43489S	Epi - familia pedreiro - horista (encargos complementares - coletado caixa)	ORSE	h	1,00000000	R\$ 1,31	R\$ 1,31
I37372S	Exames - horista (coletado caixa - encargos complementares)	ORSE	h	1,00000000	R\$ 1,43	R\$ 1,43
I43465S	Ferramentas - familia pedreiro - horista (encargos complementares - coletado caixa)	ORSE	h	1,00000000	R\$ 0,78	R\$ 0,78
I37373S	Seguro - horista (coletado caixa - encargos complementares)	ORSE	h	1,00000000	R\$ 0,08	R\$ 0,08
I37371S	Transporte - horista (coletado caixa - encargos complementares)	ORSE	h	1,00000000	R\$ 0,85	R\$ 0,85
TOTAL Encargos Complementares:						R\$ 6,91

Mão de Obra		FONTE	UNID	COEFICIENTE	PREÇO UNITÁRIO	TOTAL
I06114S	Ajudante de armador (horista)	ORSE	h	1,00000000	R\$ 14,90	R\$ 14,90
TOTAL Mão de Obra:						R\$ 14,90

Serviço	FONTE	UNID	COEFICIENTE	PREÇO UNITÁRIO	TOTAL
S95308S	Curso de capacitação para ajudante de armador (encargos complementares) - horista	ORSE	h	1,00000000	R\$ 0,17
TOTAL Serviço:					R\$ 0,17
VALOR:					21,98

S00151 Alvenaria bloco cerâmico vedação, 9x19x24cm, e=9cm, com argamassa t5 - 1:2:8 (cimento/cal/areia), junta=1cm - Rev.09 (m2)

Encargos Complementares		FONTE	UNID	COEFICIENTE	PREÇO UNITÁRIO	TOTAL
S10550	Encargos Complementares - Pedreiro	ORSE	h	0,64000000	R\$ 3,86	R\$ 2,47
S10549	Encargos Complementares - Servente	ORSE	h	0,38000000	R\$ 3,96	R\$ 1,50
TOTAL Encargos Complementares:						R\$ 3,97

Material		FONTE	UNID	COEFICIENTE	PREÇO UNITÁRIO	TOTAL
I02657	Bloco cerâmico, de vedação, 6 furos horizontais, dim. 9 x 19 x 24 cm	ORSE	un	20,00000000	R\$ 1,10	R\$ 22,00
TOTAL Material:						R\$ 22,00

Mão de Obra		FONTE	UNID	COEFICIENTE	PREÇO UNITÁRIO	TOTAL
I04750S	Pedreiro (horista)	ORSE	h	0,64000000	R\$ 20,44	R\$ 13,08
I06111S	Servente de obras (horista)	ORSE	h	0,38000000	R\$ 14,58	R\$ 5,54
TOTAL Mão de Obra:						R\$ 18,62

Serviço	FONTE	UNID	COEFICIENTE	PREÇO UNITÁRIO	TOTAL
---------	-------	------	-------------	----------------	-------



RELATÓRIO ANALÍTICO - COMPOSIÇÕES AUXILIARES

OBRA:	CONTRATAÇÃO DE EMPRESA DE ENGENHARIA PARA EVENTUAL CONTRATAÇÃO DE SERVIÇOS DE MANUTENÇÃO PREVENTIVA E CORRETIVA EM PEQUENOS REPAROS EM PRÉDIOS PÚBLICOS, PAVIMENTAÇÕES, CANTEIROS CENTRAIS, PRAÇAS, PASSEIOS, QUADRAS, CAMPOS DE FUTEBOL, NO MUNICÍPIO DE BERTOLÍNIA- PI	DATA : 09/02/2026	BDI : 25,00%
LOCAL:	MUNICÍPIO DE BERTOLÍNIA - PI.	FORTE	VERSÃO
		ORSE	2025/12
		SEINFRA	028.1 COM DESONERAÇÃO
		SICRO 2	2016/11 COM DESONERAÇÃO
		SICRO NOVO	2025/10 COM DESONERAÇÃO
		SINAPI	2025/12 COM DESONERAÇÃO
		Composições Próprias	PRÓPRIA
			HORA
			111,36%
			84,44%
			86,74%
			-
			90,66%
			0,00%
			MES
			69,82%
			47,48%
			-
			-
			52,90%
			0,00%

S03308	Argamassa em volume - cimento, cal e areia traço t-5 (1:2:8) - 1 saco cimento 50 kg / 2 sacos cal 20 kg / 8 padiolas de areia dim 0.35 x 0.45 x 0.13 m - Confeção mecânica e transporte	ORSE	m3	0,01380000	R\$ 594,12	R\$ 8,19
					TOTAL Serviço:	R\$ 8,19
					VALOR:	52,77

S0091 Alvenaria pedra calcárea argamassada c/ cimento e areia traço t-4 (1:5) - 1 saco cimento 50kg / 5 padiolas areia dim. 0,35x0,45x0,23m - Confeção mecânica e transporte (m3)

Encargos Complementares		FORTE	UNID	COEFICIENTE	PREÇO UNITÁRIO	TOTAL
S10550	Encargos Complementares - Pedreiro	ORSE	h	6,00000000	R\$ 3,86	R\$ 23,16
S10549	Encargos Complementares - Servente	ORSE	h	6,00000000	R\$ 3,96	R\$ 23,76
TOTAL Encargos Complementares:						R\$ 46,92

Material		FORTE	UNID	COEFICIENTE	PREÇO UNITÁRIO	TOTAL
I04730S	Pedra de mao ou pedra rachao para arrimo/fundacao (posto pedreira/fornecedor, sem frete)	ORSE	m3	1,20000000	R\$ 129,48	R\$ 155,37
TOTAL Material:						R\$ 155,37

Mão de Obra		FORTE	UNID	COEFICIENTE	PREÇO UNITÁRIO	TOTAL
I04750S	Pedreiro (horista)	ORSE	h	6,00000000	R\$ 20,44	R\$ 122,64
I06111S	Servente de obras (horista)	ORSE	h	6,00000000	R\$ 14,58	R\$ 87,48
TOTAL Mão de Obra:						R\$ 210,12

Serviço		FORTE	UNID	COEFICIENTE	PREÇO UNITÁRIO	TOTAL
S01906	Argamassa cimento e areia traço t-4 (1:5) - 1 saco cimento 50kg / 5 padiolas areia dim. 0,35x0,45x0,23m - Confeção mecânica e transporte	ORSE	m3	0,30000000	R\$ 446,18	R\$ 133,85
TOTAL Serviço:						R\$ 133,85
					VALOR:	546,25

S01903 Argamassa cimento e areia traço t-1 (1:3) - 1 saco cimento 50kg / 3 padiolas areia dim. 0.35 x 0.45 x 0.23 m - Confeção mecânica e transporte (m3)

Encargos Complementares		FORTE	UNID	COEFICIENTE	PREÇO UNITÁRIO	TOTAL
S10549	Encargos Complementares - Servente	ORSE	h	4,00000000	R\$ 3,96	R\$ 15,84
TOTAL Encargos Complementares:						R\$ 15,84

Material		FORTE	UNID	COEFICIENTE	PREÇO UNITÁRIO	TOTAL
I00370S	Areia media - posto jazida/fornecedor (retirado na jazida, sem transporte)	ORSE	m3	1,08000000	R\$ 100,00	R\$ 108,00
I01379S	Cimento portland composto cp ii-32	ORSE	kg	452,20000000	R\$ 0,88	R\$ 397,93
TOTAL Material:						R\$ 505,93

Mão de Obra		FORTE	UNID	COEFICIENTE	PREÇO UNITÁRIO	TOTAL
I06111S	Servente de obras (horista)	ORSE	h	4,00000000	R\$ 14,58	R\$ 58,32
TOTAL Mão de Obra:						R\$ 58,32
					VALOR:	580,12

S01905 Argamassa cimento e areia traço t-3 (1:3), com aditivo vedacit ou similar- 1 saco cimento 50kg / 3 padiolas areia dim. 0,35x0,45x0,23m / 2kg aditivo vedacit - Confeção mecânica e transporte (m3)

Encargos Complementares		FORTE	UNID	COEFICIENTE	PREÇO UNITÁRIO	TOTAL
-------------------------	--	-------	------	-------------	----------------	-------



RELATÓRIO ANALÍTICO - COMPOSIÇÕES AUXILIARES

OBRA:	CONTRATAÇÃO DE EMPRESA DE ENGENHARIA PARA EVENTUAL CONTRATAÇÃO DE SERVIÇOS DE MANUTENÇÃO PREVENTIVA E CORRETIVA EM PEQUENOS REPAROS EM PRÉDIOS PÚBLICOS, PAVIMENTAÇÕES, CANTEIROS CENTRAIS, PRAÇAS, PASSEIOS, QUADRAS, CAMPOS DE FUTEBOL, NO MUNICÍPIO DE BERTOLÍNIA- PI	DATA : 09/02/2026	BDI : 25,00%
LOCAL:	MUNICÍPIO DE BERTOLÍNIA - PI.	FORTE	VERSÃO
		ORSE	2025/12
		SEINFRA	028.1 COM DESONERAÇÃO
		SICRO 2	2016/11 COM DESONERAÇÃO
		SICRO NOVO	2025/10 COM DESONERAÇÃO
		SINAPI	2025/12 COM DESONERAÇÃO
		Composições Próprias	PRÓPRIA
			HORA
			111,36%
			84,44%
			86,74%
			-
			90,66%
			0,00%
			MES
			69,82%
			47,48%
			-
			52,90%
			0,00%

S10549	Encargos Complementares - Servente	ORSE	h	4,00000000	R\$ 3,96	R\$ 15,84
TOTAL Encargos Complementares:						R\$ 15,84

Material	FORTE	UNID	COEFICIENTE	PREÇO UNITÁRIO	TOTAL	
I00370S	Areia media - posto jazida/fornecedor (retirado na jazida, sem transporte)	ORSE	m3	1,08000000	R\$ 100,00	R\$ 108,00
I01379S	Cimento portland composto cp ii-32	ORSE	kg	452,20000000	R\$ 0,88	R\$ 397,93
I01113	Impermeabilizante para concretos e argamassas Vedacit ou similar	ORSE	kg	20,00000000	R\$ 8,83	R\$ 176,60
TOTAL Material:					R\$ 682,53	

Mão de Obra	FORTE	UNID	COEFICIENTE	PREÇO UNITÁRIO	TOTAL	
I06111S	Servente de obras (horista)	ORSE	h	4,00000000	R\$ 14,58	R\$ 58,32
TOTAL Mão de Obra:					R\$ 58,32	
VALOR:					756,72	

S01906 Argamassa cimento e areia traço t-4 (1:5) - 1 saco cimento 50kg / 5 padiolas areia dim. 0,35x0,45x0,23m - Confeção mecânica e transporte (m3)

Encargos Complementares		FORTE	UNID	COEFICIENTE	PREÇO UNITÁRIO	TOTAL
S10549	Encargos Complementares - Servente	ORSE	h	4,00000000	R\$ 3,96	R\$ 15,84
TOTAL Encargos Complementares:						R\$ 15,84

Material	FORTE	UNID	COEFICIENTE	PREÇO UNITÁRIO	TOTAL	
I00370S	Areia media - posto jazida/fornecedor (retirado na jazida, sem transporte)	ORSE	m3	1,08000000	R\$ 100,00	R\$ 108,00
I01379S	Cimento portland composto cp ii-32	ORSE	kg	300,00000000	R\$ 0,88	R\$ 264,00
TOTAL Material:					R\$ 372,00	

Mão de Obra	FORTE	UNID	COEFICIENTE	PREÇO UNITÁRIO	TOTAL	
I06111S	Servente de obras (horista)	ORSE	h	4,00000000	R\$ 14,58	R\$ 58,32
TOTAL Mão de Obra:					R\$ 58,32	
VALOR:					446,18	

S03308 Argamassa em volume - cimento, cal e areia traço t-5 (1:2:8) - 1 saco cimento 50 kg / 2 sacos cal 20 kg / 8 padiolas de areia dim 0.35 x 0.45 x 0.13 m - Confeção mecânica e transporte (m3)

Encargos Complementares		FORTE	UNID	COEFICIENTE	PREÇO UNITÁRIO	TOTAL
S10549	Encargos Complementares - Servente	ORSE	h	4,00000000	R\$ 3,96	R\$ 15,84
TOTAL Encargos Complementares:						R\$ 15,84

Material	FORTE	UNID	COEFICIENTE	PREÇO UNITÁRIO	TOTAL	
I00367S	Areia grossa - posto jazida/fornecedor (retirado na jazida, sem transporte)	ORSE	m3	1,21600000	R\$ 101,30	R\$ 123,18
I01106S	Cal hidratada ch-i para argamassas	ORSE	kg	182,00000000	R\$ 1,30	R\$ 236,60
I01379S	Cimento portland composto cp ii-32	ORSE	kg	182,00000000	R\$ 0,88	R\$ 160,16
TOTAL Material:					R\$ 519,94	

Mão de Obra	FORTE	UNID	COEFICIENTE	PREÇO UNITÁRIO	TOTAL	
I06111S	Servente de obras (horista)	ORSE	h	4,00000000	R\$ 14,58	R\$ 58,32
TOTAL Mão de Obra:					R\$ 58,32	



RELATÓRIO ANALÍTICO - COMPOSIÇÕES AUXILIARES

OBRA:	CONTRATAÇÃO DE EMPRESA DE ENGENHARIA PARA EVENTUAL CONTRATAÇÃO DE SERVIÇOS DE MANUTENÇÃO PREVENTIVA E CORRETIVA EM PEQUENOS REPAROS EM PRÉDIOS PÚBLICOS, PAVIMENTAÇÕES, CANTEIROS CENTRAIS, PRAÇAS, PASSEIOS, QUADRAS, CAMPOS DE FUTEBOL, NO MUNICÍPIO DE BERTOLÍNIA- PI	DATA : 09/02/2026	BDI : 25,00%		
LOCAL:	MUNICÍPIO DE BERTOLÍNIA - PI.	FONTE	VERSÃO	HORA	MES
		ORSE	2025/12	111,36%	69,82%
		SEINFRA	028.1 COM DESONERAÇÃO	84,44%	47,48%
		SICRO 2	2016/11 COM DESONERAÇÃO	86,74%	-
		SICRO NOVO	2025/10 COM DESONERAÇÃO	-	-
		SINAPI	2025/12 COM DESONERAÇÃO	90,66%	52,90%
		Composições Próprias	PRÓPRIA	0,00%	0,00%

VALOR: 594,12

S03406 Argamassa industrializada AC-I, Votomassa ou similar (kg)

Encargos Complementares		FONTE	UNID	COEFICIENTE	PREÇO UNITÁRIO	TOTAL
S10549	Encargos Complementares - Servente	ORSE	h	0,00700000	R\$ 3,96	R\$ 0,02
TOTAL Encargos Complementares:						R\$ 0,02

Material		FONTE	UNID	COEFICIENTE	PREÇO UNITÁRIO	TOTAL
I00371S	Argamassa industrializada multiuso, para revestimento interno e externo e assentamento de blocos diversos	ORSE	kg	0,84000000	R\$ 0,99	R\$ 0,83
TOTAL Material:						R\$ 0,83

Mão de Obra		FONTE	UNID	COEFICIENTE	PREÇO UNITÁRIO	TOTAL
I06111S	Servente de obras (horista)	ORSE	h	0,00700000	R\$ 14,58	R\$ 0,10
TOTAL Mão de Obra:						R\$ 0,10

VALOR: 0,95

S88245S Armador com encargos complementares (h)

Encargos Complementares		FONTE	UNID	COEFICIENTE	PREÇO UNITÁRIO	TOTAL
I37370S	Alimentacao - horista (coletado caixa - encargos complementares)	ORSE	h	1,00000000	R\$ 2,46	R\$ 2,46
I43489S	Epi - familia pedreiro - horista (encargos complementares - coletado caixa)	ORSE	h	1,00000000	R\$ 1,31	R\$ 1,31
I37372S	Exames - horista (coletado caixa - encargos complementares)	ORSE	h	1,00000000	R\$ 1,43	R\$ 1,43
I43465S	Ferramentas - familia pedreiro - horista (encargos complementares - coletado caixa)	ORSE	h	1,00000000	R\$ 0,78	R\$ 0,78
I37373S	Seguro - horista (coletado caixa - encargos complementares)	ORSE	h	1,00000000	R\$ 0,08	R\$ 0,08
I37371S	Transporte - horista (coletado caixa - encargos complementares)	ORSE	h	1,00000000	R\$ 0,85	R\$ 0,85
TOTAL Encargos Complementares:						R\$ 6,91

Mão de Obra		FONTE	UNID	COEFICIENTE	PREÇO UNITÁRIO	TOTAL
I00378S	Armador (horista)	ORSE	h	1,00000000	R\$ 20,44	R\$ 20,44
TOTAL Mão de Obra:						R\$ 20,44

Serviço		FONTE	UNID	COEFICIENTE	PREÇO UNITÁRIO	TOTAL
S95314S	Curso de capacitação para armador (encargos complementares) - horista	ORSE	h	1,00000000	R\$ 0,23	R\$ 0,23
TOTAL Serviço:						R\$ 0,23

VALOR: 27,57

S00140 Aço CA - 50 Ø 6,3 a 12,5mm, inclusive corte, dobragem, montagem e colocacao de ferragens nas formas, para superestruturas e fundações - R1 (kg)

Encargos Complementares		FONTE	UNID	COEFICIENTE	PREÇO UNITÁRIO	TOTAL
S10555	Encargos Complementares - Armador	ORSE	h	0,08000000	R\$ 3,78	R\$ 0,30
S10549	Encargos Complementares - Servente	ORSE	h	0,08000000	R\$ 3,96	R\$ 0,31
TOTAL Encargos Complementares:						R\$ 0,61

Material		FONTE	UNID	COEFICIENTE	PREÇO UNITÁRIO	TOTAL
----------	--	-------	------	-------------	----------------	-------



RELATÓRIO ANALÍTICO - COMPOSIÇÕES AUXILIARES

OBRA:	CONTRATAÇÃO DE EMPRESA DE ENGENHARIA PARA EVENTUAL CONTRATAÇÃO DE SERVIÇOS DE MANUTENÇÃO PREVENTIVA E CORRETIVA EM PEQUENOS REPAROS EM PRÉDIOS PÚBLICOS, PAVIMENTAÇÕES, CANTEIROS CENTRAIS, PRAÇAS, PASSEIOS, QUADRAS, CAMPOS DE FUTEBOL, NO MUNICÍPIO DE BERTOLÍNIA-PI	DATA : 09/02/2026	BDI : 25,00%
LOCAL:	MUNICÍPIO DE BERTOLÍNIA - PI.	FORTE	VERSÃO
		ORSE	2025/12
		SEINFRA	028.1 COM DESONERAÇÃO
		SICRO 2	2016/11 COM DESONERAÇÃO
		SICRO NOVO	2025/10 COM DESONERAÇÃO
		SINAPI	2025/12 COM DESONERAÇÃO
		Composições Próprias	PRÓPRIA
			HORA
			111,36%
			84,44%
			86,74%
			-
			90,66%
			0,00%
			MES
			69,82%
			47,48%
			-
			52,90%
			0,00%

Material	Descrição	FORTE	UNID	COEFICIENTE	PREÇO UNITÁRIO	TOTAL
I00081	Aço ca-50 6,3 a 12,5 mm	ORSE	kg	1,00000000	R\$ 9,00	R\$ 9,00
I43132S	Arame recozido 16 bwg, d = 1,65 mm (0,016 kg/m) ou 18 bwg, d = 1,25 mm (0,01 kg/m)	ORSE	kg	0,02000000	R\$ 25,00	R\$ 0,50
I39017S	Espacador / distanciador circular com entrada lateral, em plastico, para vergalhao *4,2 a 12,5* mm, cobrimento 20 mm	ORSE	un	0,40000000	R\$ 0,22	R\$ 0,08
I39315S	Espacador / distanciador tipo garra dupla, em plastico, cobrimento *20* mm, para ferragens de lajes e fundo de vigas	ORSE	un	0,40000000	R\$ 0,36	R\$ 0,14
TOTAL Material:						R\$ 9,72

Mão de Obra	FORTE	UNID	COEFICIENTE	PREÇO UNITÁRIO	TOTAL	
I00378S	Armador (horista)	ORSE	h	0,08000000	R\$ 20,44	R\$ 1,63
I06111S	Servente de obras (horista)	ORSE	h	0,08000000	R\$ 14,58	R\$ 1,16
TOTAL Mão de Obra:					R\$ 2,79	

VALOR:	13,16
---------------	--------------

90806 BATENTE PARA PORTA DE MADEIRA, FIXAÇÃO COM ARGAMASSA, PADRÃO MÉDIO - FORNECIMENTO E INSTALAÇÃO. AF_10/2025 (UN)

Material	FORTE	UNID	COEFICIENTE	PREÇO UNITÁRIO	TOTAL	
00039027	PREGO DE ACO POLIDO COM CABECA 19 X 36 (3 1/4 X 9)	SINAPI	KG	0,20000000	R\$ 20,32	R\$ 4,06
00007319	TINTA ASFALTICA IMPERMEABILIZANTE DISPERSA EM AGUA, PARA MATERIAIS CIMENTICIOS	SINAPI	L	0,70840000	R\$ 15,72	R\$ 11,13
TOTAL Material:					R\$ 15,19	

Mão de Obra com Encargos Complementares	FORTE	UNID	COEFICIENTE	PREÇO UNITÁRIO	TOTAL	
88261	CARPINTEIRO DE ESQUADRIAS COM ENCARGOS COMPLEMENTARES	SINAPI	H	0,67747000	R\$ 23,95	R\$ 16,22
88309	PEDREIRO COM ENCARGOS COMPLEMENTARES	SINAPI	H	1,67250410	R\$ 25,17	R\$ 42,09
88316	SERVENTE COM ENCARGOS COMPLEMENTARES	SINAPI	H	0,66412310	R\$ 20,10	R\$ 13,34
TOTAL Mão de Obra com Encargos Complementares:					R\$ 71,65	

Serviço	FORTE	UNID	COEFICIENTE	PREÇO UNITÁRIO	TOTAL	
88629	ARGAMASSA TRAÇO 1:3 (EM VOLUME DE CIMENTO E AREIA MÉDIA ÚMIDA), PREPARO MANUAL. AF_08/2019	SINAPI	M3	0,02230000	R\$ 776,17	R\$ 17,30
90801	BATENTE PARA PORTA DE MADEIRA, PADRÃO MÉDIO - FORNECIMENTO E MONTAGEM. AF_10/2025	SINAPI	UN	1,00000000	R\$ 297,41	R\$ 297,41
TOTAL Serviço:					R\$ 314,71	

VALOR:	401,55
---------------	---------------

90801 BATENTE PARA PORTA DE MADEIRA, PADRÃO MÉDIO - FORNECIMENTO E MONTAGEM. AF_10/2025 (UN)

Material	FORTE	UNID	COEFICIENTE	PREÇO UNITÁRIO	TOTAL	
00000183	BATENTE / PORTAL / ADUELA / MARCO EM MADEIRA MACICA COM REBAIXO, E = *3* CM, L = *14* CM, PARA PORTAS DE GIRO DE *60 CM A 120* CM X *210* CM, CEDRINHO / ANGELIM COMERCIAL / TAURI / CURUPIXA / PEROBA / CUMARU OU EQUIVALENTE DA REGIAO (NAO INCLUI ALIZARES)	SINAPI	JG	1,00000000	R\$ 180,00	R\$ 180,00
00005066	PREGO DE ACO POLIDO COM CABECA 12 X 12	SINAPI	KG	0,01100000	R\$ 26,81	R\$ 0,29
00005075	PREGO DE ACO POLIDO COM CABECA 18 X 30 (2 3/4 X 10)	SINAPI	KG	0,02400000	R\$ 20,34	R\$ 0,48
TOTAL Material:					R\$ 180,77	

Mão de Obra com Encargos Complementares	FORTE	UNID	COEFICIENTE	PREÇO UNITÁRIO	TOTAL
---	-------	------	-------------	----------------	-------



RELATÓRIO ANALÍTICO - COMPOSIÇÕES AUXILIARES

OBRA:	CONTRATAÇÃO DE EMPRESA DE ENGENHARIA PARA EVENTUAL CONTRATAÇÃO DE SERVIÇOS DE MANUTENÇÃO PREVENTIVA E CORRETIVA EM PEQUENOS REPAROS EM PRÉDIOS PÚBLICOS, PAVIMENTAÇÕES, CANTEIROS CENTRAIS, PRAÇAS, PASSEIOS, QUADRAS, CAMPOS DE FUTEBOL , NO MUNICÍPIO DE BERTOLÍNIA- PI	DATA : 09/02/2026	BDI : 25,00%
LOCAL:	MUNICÍPIO DE BERTOLÍNIA - PI.	FORTE	VERSÃO
		ORSE	2025/12
		SEINFRA	028.1 COM DESONERAÇÃO
		SICRO 2	2016/11 COM DESONERAÇÃO
		SICRO NOVO	2025/10 COM DESONERAÇÃO
		SINAPI	2025/12 COM DESONERAÇÃO
		Composições Próprias	PRÓPRIA
			HORA
			111,36%
			84,44%
			86,74%
			-
			90,66%
			0,00%
			MES
			69,82%
			47,48%
			-
			52,90%
			0,00%

88261	CARPINTEIRO DE ESQUADRIAS COM ENCARGOS COMPLEMENTARES	SINAPI	H	3,93691790	R\$ 23,95	R\$ 94,28
88316	SERVENTE COM ENCARGOS COMPLEMENTARES	SINAPI	H	1,11260720	R\$ 20,10	R\$ 22,36
TOTAL Mão de Obra com Encargos Complementares:						R\$ 116,64
VALOR:						297,41

88831 BETONEIRA CAPACIDADE NOMINAL DE 400 L, CAPACIDADE DE MISTURA 280 L, MOTOR ELÉTRICO TRIFÁSICO POTÊNCIA DE 2 CV, SEM CARREGADOR - CHI DIURNO. AF_05/2023 (CHI)

Serviço	FONTE	UNID	COEFICIENTE	PREÇO UNITÁRIO	TOTAL	
88826	BETONEIRA CAPACIDADE NOMINAL DE 400 L, CAPACIDADE DE MISTURA 280 L, MOTOR ELÉTRICO TRIFÁSICO POTÊNCIA DE 2 CV, SEM CARREGADOR - DEPRECIAÇÃO. AF_05/2023	SINAPI	H	1,00000000	R\$ 0,43	R\$ 0,43
88827	BETONEIRA CAPACIDADE NOMINAL DE 400 L, CAPACIDADE DE MISTURA 280 L, MOTOR ELÉTRICO TRIFÁSICO POTÊNCIA DE 2 CV, SEM CARREGADOR - JUROS. AF_05/2023	SINAPI	H	1,00000000	R\$ 0,10	R\$ 0,10
TOTAL Serviço:					R\$ 0,53	
VALOR: 0,53						

88830 BETONEIRA CAPACIDADE NOMINAL DE 400 L, CAPACIDADE DE MISTURA 280 L, MOTOR ELÉTRICO TRIFÁSICO POTÊNCIA DE 2 CV, SEM CARREGADOR - CHP DIURNO. AF_05/2023 (CHP)

Serviço	FONTE	UNID	COEFICIENTE	PREÇO UNITÁRIO	TOTAL	
88826	BETONEIRA CAPACIDADE NOMINAL DE 400 L, CAPACIDADE DE MISTURA 280 L, MOTOR ELÉTRICO TRIFÁSICO POTÊNCIA DE 2 CV, SEM CARREGADOR - DEPRECIAÇÃO. AF_05/2023	SINAPI	H	1,00000000	R\$ 0,43	R\$ 0,43
88827	BETONEIRA CAPACIDADE NOMINAL DE 400 L, CAPACIDADE DE MISTURA 280 L, MOTOR ELÉTRICO TRIFÁSICO POTÊNCIA DE 2 CV, SEM CARREGADOR - JUROS. AF_05/2023	SINAPI	H	1,00000000	R\$ 0,10	R\$ 0,10
88828	BETONEIRA CAPACIDADE NOMINAL DE 400 L, CAPACIDADE DE MISTURA 280 L, MOTOR ELÉTRICO TRIFÁSICO POTÊNCIA DE 2 CV, SEM CARREGADOR - MANUTENÇÃO. AF_05/2023	SINAPI	H	1,00000000	R\$ 0,47	R\$ 0,47
88829	BETONEIRA CAPACIDADE NOMINAL DE 400 L, CAPACIDADE DE MISTURA 280 L, MOTOR ELÉTRICO TRIFÁSICO POTÊNCIA DE 2 CV, SEM CARREGADOR - MATERIAIS NA OPERAÇÃO. AF_05/2023	SINAPI	H	1,00000000	R\$ 1,37	R\$ 1,37
TOTAL Serviço:					R\$ 2,37	
VALOR: 2,37						

88826 BETONEIRA CAPACIDADE NOMINAL DE 400 L, CAPACIDADE DE MISTURA 280 L, MOTOR ELÉTRICO TRIFÁSICO POTÊNCIA DE 2 CV, SEM CARREGADOR - DEPRECIAÇÃO. AF_05/2023 (H)

Equipamento	FONTE	UNID	COEFICIENTE	PREÇO UNITÁRIO	TOTAL	
00010535	BETONEIRA, CAPACIDADE NOMINAL 400 L, CAPACIDADE DE MISTURA 280 L, MOTOR ELETRICO TRIFASICO 220/380 V, POTENCIA 2 CV, SEM CARREGADOR	SINAPI	UN	0,00006400	R\$ 6.770,12	R\$ 0,43
TOTAL Equipamento:					R\$ 0,43	
VALOR: 0,43						

88827 BETONEIRA CAPACIDADE NOMINAL DE 400 L, CAPACIDADE DE MISTURA 280 L, MOTOR ELÉTRICO TRIFÁSICO POTÊNCIA DE 2 CV, SEM CARREGADOR - JUROS. AF_05/2023 (H)

Equipamento	FONTE	UNID	COEFICIENTE	PREÇO UNITÁRIO	TOTAL
-------------	-------	------	-------------	----------------	-------



RELATÓRIO ANALÍTICO - COMPOSIÇÕES AUXILIARES

OBRA:	CONTRATAÇÃO DE EMPRESA DE ENGENHARIA PARA EVENTUAL CONTRATAÇÃO DE SERVIÇOS DE MANUTENÇÃO PREVENTIVA E CORRETIVA EM PEQUENOS REPAROS EM PRÉDIOS PÚBLICOS, PAVIMENTAÇÕES, CANTEIROS CENTRAIS, PRAÇAS, PASSEIOS, QUADRAS, CAMPOS DE FUTEBOL, NO MUNICÍPIO DE BERTOLÍNIA- PI	DATA : 09/02/2026	BDI : 25,00%		
LOCAL:	MUNICÍPIO DE BERTOLÍNIA - PI.	FONTE	VERSÃO	HORA	MES
		ORSE	2025/12	111,36%	69,82%
		SEINFRA	028.1 COM DESONERAÇÃO	84,44%	47,48%
		SICRO 2	2016/11 COM DESONERAÇÃO	86,74%	-
		SICRO NOVO	2025/10 COM DESONERAÇÃO	-	-
		SINAPI	2025/12 COM DESONERAÇÃO	90,66%	52,90%
		Composições Próprias	PRÓPRIA	0,00%	0,00%

00010535	BETONEIRA, CAPACIDADE NOMINAL 400 L, CAPACIDADE DE MISTURA 280 L, MOTOR ELÉTRICO TRIFÁSICO 220/380 V, POTENCIA 2 CV, SEM CARREGADOR	SINAPI	UN	0,00001480	R\$ 6.770,12	R\$ 0,10
					TOTAL Equipamento:	R\$ 0,10
					VALOR:	0,10

88828 BETONEIRA CAPACIDADE NOMINAL DE 400 L, CAPACIDADE DE MISTURA 280 L, MOTOR ELÉTRICO TRIFÁSICO POTÊNCIA DE 2 CV, SEM CARREGADOR - MANUTENÇÃO. AF_05/2023 (H)

Equipamento	FONTE	UNID	COEFICIENTE	PREÇO UNITÁRIO	TOTAL	
00010535	BETONEIRA, CAPACIDADE NOMINAL 400 L, CAPACIDADE DE MISTURA 280 L, MOTOR ELÉTRICO TRIFÁSICO 220/380 V, POTENCIA 2 CV, SEM CARREGADOR	SINAPI	UN	0,00007000	R\$ 6.770,12	R\$ 0,47
					TOTAL Equipamento:	R\$ 0,47
					VALOR:	0,47

88829 BETONEIRA CAPACIDADE NOMINAL DE 400 L, CAPACIDADE DE MISTURA 280 L, MOTOR ELÉTRICO TRIFÁSICO POTÊNCIA DE 2 CV, SEM CARREGADOR - MATERIAIS NA OPERAÇÃO. AF_05/2023 (H)

Especiais	FONTE	UNID	COEFICIENTE	PREÇO UNITÁRIO	TOTAL	
00002705	ENERGIA ELETRICA ATE 2000 KWH INDUSTRIAL, SEM DEMANDA	SINAPI	KWH	1,25000000	R\$ 1,10	R\$ 1,37
					TOTAL Especiais:	R\$ 1,37
					VALOR:	1,37

89226 BETONEIRA CAPACIDADE NOMINAL DE 600 L, CAPACIDADE DE MISTURA 360 L, MOTOR ELÉTRICO TRIFÁSICO POTÊNCIA DE 4 CV, SEM CARREGADOR - CHI DIURNO. AF_05/2023 (CHI)

Serviço	FONTE	UNID	COEFICIENTE	PREÇO UNITÁRIO	TOTAL	
89221	BETONEIRA CAPACIDADE NOMINAL DE 600 L, CAPACIDADE DE MISTURA 360 L, MOTOR ELÉTRICO TRIFÁSICO POTÊNCIA DE 4 CV, SEM CARREGADOR - DEPRECIAÇÃO. AF_05/2023	SINAPI	H	1,00000000	R\$ 1,76	R\$ 1,76
89222	BETONEIRA CAPACIDADE NOMINAL DE 600 L, CAPACIDADE DE MISTURA 360 L, MOTOR ELÉTRICO TRIFÁSICO POTÊNCIA DE 4 CV, SEM CARREGADOR - JUROS. AF_05/2023	SINAPI	H	1,00000000	R\$ 0,40	R\$ 0,40
					TOTAL Serviço:	R\$ 2,16
					VALOR:	2,16

89225 BETONEIRA CAPACIDADE NOMINAL DE 600 L, CAPACIDADE DE MISTURA 360 L, MOTOR ELÉTRICO TRIFÁSICO POTÊNCIA DE 4 CV, SEM CARREGADOR - CHP DIURNO. AF_05/2023 (CHP)

Serviço	FONTE	UNID	COEFICIENTE	PREÇO UNITÁRIO	TOTAL	
89221	BETONEIRA CAPACIDADE NOMINAL DE 600 L, CAPACIDADE DE MISTURA 360 L, MOTOR ELÉTRICO TRIFÁSICO POTÊNCIA DE 4 CV, SEM CARREGADOR - DEPRECIAÇÃO. AF_05/2023	SINAPI	H	1,00000000	R\$ 1,76	R\$ 1,76
89222	BETONEIRA CAPACIDADE NOMINAL DE 600 L, CAPACIDADE DE MISTURA 360 L, MOTOR ELÉTRICO TRIFÁSICO POTÊNCIA DE 4 CV, SEM CARREGADOR - JUROS. AF_05/2023	SINAPI	H	1,00000000	R\$ 0,40	R\$ 0,40
89223	BETONEIRA CAPACIDADE NOMINAL DE 600 L, CAPACIDADE DE MISTURA 360 L, MOTOR ELÉTRICO TRIFÁSICO POTÊNCIA DE 4 CV, SEM CARREGADOR - MANUTENÇÃO. AF_05/2023	SINAPI	H	1,00000000	R\$ 1,92	R\$ 1,92



RELATÓRIO ANALÍTICO - COMPOSIÇÕES AUXILIARES

OBRA:	CONTRATAÇÃO DE EMPRESA DE ENGENHARIA PARA EVENTUAL CONTRATAÇÃO DE SERVIÇOS DE MANUTENÇÃO PREVENTIVA E CORRETIVA EM PEQUENOS REPAROS EM PRÉDIOS PÚBLICOS, PAVIMENTAÇÕES, CANTEIROS CENTRAIS, PRAÇAS, PASSEIOS, QUADRAS, CAMPOS DE FUTEBOL, NO MUNICÍPIO DE BERTOLÍNIA- PI	DATA : 09/02/2026	BDI : 25,00%
LOCAL:	MUNICÍPIO DE BERTOLÍNIA - PI.	FORTE	VERSÃO
		ORSE	2025/12
		SEINFRA	028.1 COM DESONERAÇÃO
		SICRO 2	2016/11 COM DESONERAÇÃO
		SICRO NOVO	2025/10 COM DESONERAÇÃO
		SINAPI	2025/12 COM DESONERAÇÃO
		Composições Próprias	PRÓPRIA
			HORA
			111,36%
			84,44%
			86,74%
			-
			90,66%
			0,00%
			MES
			69,82%
			47,48%
			-
			52,90%
			0,00%

89224	BETONEIRA CAPACIDADE NOMINAL DE 600 L, CAPACIDADE DE MISTURA 360 L, MOTOR ELÉTRICO TRIFÁSICO POTÊNCIA DE 4 CV, SEM CARREGADOR - MATERIAIS NA OPERAÇÃO. AF_05/2023	SINAPI	H	1,00000000	R\$ 2,75	R\$ 2,75
					TOTAL Serviço:	R\$ 6,83
					VALOR:	6,83

89221 BETONEIRA CAPACIDADE NOMINAL DE 600 L, CAPACIDADE DE MISTURA 360 L, MOTOR ELÉTRICO TRIFÁSICO POTÊNCIA DE 4 CV, SEM CARREGADOR - DEPRECIAÇÃO. AF_05/2023 (H)

Equipamento	FONTE	UNID	COEFICIENTE	PREÇO UNITÁRIO	TOTAL
00036397	BETONEIRA, CAPACIDADE NOMINAL 600 L, CAPACIDADE DE MISTURA 360 L, MOTOR ELETRICO TRIFASICO 220/380V, POTENCIA 4CV, SEM CARREGADOR	SINAPI	UN	0,00006400	R\$ 27.539,47
TOTAL Equipamento:					R\$ 1,76
VALOR:					1,76

89222 BETONEIRA CAPACIDADE NOMINAL DE 600 L, CAPACIDADE DE MISTURA 360 L, MOTOR ELÉTRICO TRIFÁSICO POTÊNCIA DE 4 CV, SEM CARREGADOR - JUROS. AF_05/2023 (H)

Equipamento	FONTE	UNID	COEFICIENTE	PREÇO UNITÁRIO	TOTAL
00036397	BETONEIRA, CAPACIDADE NOMINAL 600 L, CAPACIDADE DE MISTURA 360 L, MOTOR ELETRICO TRIFASICO 220/380V, POTENCIA 4CV, SEM CARREGADOR	SINAPI	UN	0,00001480	R\$ 27.539,47
TOTAL Equipamento:					R\$ 0,40
VALOR:					0,40

89223 BETONEIRA CAPACIDADE NOMINAL DE 600 L, CAPACIDADE DE MISTURA 360 L, MOTOR ELÉTRICO TRIFÁSICO POTÊNCIA DE 4 CV, SEM CARREGADOR - MANUTENÇÃO. AF_05/2023 (H)

Equipamento	FONTE	UNID	COEFICIENTE	PREÇO UNITÁRIO	TOTAL
00036397	BETONEIRA, CAPACIDADE NOMINAL 600 L, CAPACIDADE DE MISTURA 360 L, MOTOR ELETRICO TRIFASICO 220/380V, POTENCIA 4CV, SEM CARREGADOR	SINAPI	UN	0,00007000	R\$ 27.539,47
TOTAL Equipamento:					R\$ 1,92
VALOR:					1,92

89224 BETONEIRA CAPACIDADE NOMINAL DE 600 L, CAPACIDADE DE MISTURA 360 L, MOTOR ELÉTRICO TRIFÁSICO POTÊNCIA DE 4 CV, SEM CARREGADOR - MATERIAIS NA OPERAÇÃO. AF_05/2023 (H)

Especiais	FONTE	UNID	COEFICIENTE	PREÇO UNITÁRIO	TOTAL
00002705	ENERGIA ELETRICA ATE 2000 KWH INDUSTRIAL, SEM DEMANDA	SINAPI	KWH	2,50000000	R\$ 1,10
TOTAL Especiais:					R\$ 2,75
VALOR:					2,75

88260 CALCETEIRO COM ENCARGOS COMPLEMENTARES (H)

Encargos Complementares	FONTE	UNID	COEFICIENTE	PREÇO UNITÁRIO	TOTAL
00037370	ALIMENTACAO - HORISTA (COLETADO CAIXA - ENCARGOS COMPLEMENTARES)	SINAPI	H	1,00000000	R\$ 2,46
00043489	EPI - FAMILIA PEDREIRO - HORISTA (ENCARGOS COMPLEMENTARES - COLETADO CAIXA)	SINAPI	H	1,00000000	R\$ 1,31
00037372	EXAMES - HORISTA (COLETADO CAIXA - ENCARGOS COMPLEMENTARES)	SINAPI	H	1,00000000	R\$ 1,43



RELATÓRIO ANALÍTICO - COMPOSIÇÕES AUXILIARES

OBRA:	CONTRATAÇÃO DE EMPRESA DE ENGENHARIA PARA EVENTUAL CONTRATAÇÃO DE SERVIÇOS DE MANUTENÇÃO PREVENTIVA E CORRETIVA EM PEQUENOS REPAROS EM PRÉDIOS PÚBLICOS, PAVIMENTAÇÕES, CANTEIROS CENTRAIS, PRAÇAS, PASSEIOS, QUADRAS, CAMPOS DE FUTEBOL, NO MUNICÍPIO DE BERTOLÍNIA-PI	DATA : 09/02/2026	BDI : 25,00%		
LOCAL:	MUNICÍPIO DE BERTOLÍNIA - PI.	FONTE	VERSÃO	HORA	MES
		ORSE	2025/12	111,36%	69,82%
		SEINFRA	028.1 COM DESONERAÇÃO	84,44%	47,48%
		SICRO 2	2016/11 COM DESONERAÇÃO	86,74%	-
		SICRO NOVO	2025/10 COM DESONERAÇÃO	-	-
		SINAPI	2025/12 COM DESONERAÇÃO	90,66%	52,90%
		Composições Próprias	PRÓPRIA	0,00%	0,00%

00043465	FERRAMENTAS - FAMILIA PEDREIRO - HORISTA (ENCARGOS COMPLEMENTARES - COLETADO CAIXA)	SINAPI	H	1,00000000	R\$ 0,78	R\$ 0,78
00037373	SEGURO - HORISTA (COLETADO CAIXA - ENCARGOS COMPLEMENTARES)	SINAPI	H	1,00000000	R\$ 0,08	R\$ 0,08
00037371	TRANSPORTE - HORISTA (COLETADO CAIXA - ENCARGOS COMPLEMENTARES)	SINAPI	H	1,00000000	R\$ 0,57	R\$ 0,57
TOTAL Encargos Complementares:						R\$ 6,63

Mão de Obra	FONTE	UNID	COEFICIENTE	PREÇO UNITÁRIO	TOTAL	
00004759	CALCETEIRO / RASTELEIRO (HORISTA)	SINAPI	H	1,00000000	R\$ 18,16	R\$ 18,16
TOTAL Mão de Obra:					R\$ 18,16	

Serviço	FONTE	UNID	COEFICIENTE	PREÇO UNITÁRIO	TOTAL	
95328	CURSO DE CAPACITAÇÃO PARA CALCETEIRO (ENCARGOS COMPLEMENTARES) - HORISTA	SINAPI	H	1,00000000	R\$ 0,20	R\$ 0,20
TOTAL Serviço:					R\$ 0,20	
VALOR:					24,99	

88261 CARPINTEIRO DE ESQUADRIAS COM ENCARGOS COMPLEMENTARES (H)

Encargos Complementares	FONTE	UNID	COEFICIENTE	PREÇO UNITÁRIO	TOTAL	
00037370	ALIMENTACAO - HORISTA (COLETADO CAIXA - ENCARGOS COMPLEMENTARES)	SINAPI	H	1,00000000	R\$ 2,46	R\$ 2,46
00043483	EPI - FAMILIA CARPINTEIRO DE FORMAS - HORISTA (ENCARGOS COMPLEMENTARES - COLETADO CAIXA)	SINAPI	H	1,00000000	R\$ 1,43	R\$ 1,43
00037372	EXAMES - HORISTA (COLETADO CAIXA - ENCARGOS COMPLEMENTARES)	SINAPI	H	1,00000000	R\$ 1,43	R\$ 1,43
00043459	FERRAMENTAS - FAMILIA CARPINTEIRO DE FORMAS - HORISTA (ENCARGOS COMPLEMENTARES - COLETADO CAIXA)	SINAPI	H	1,00000000	R\$ 0,44	R\$ 0,44
00037373	SEGURO - HORISTA (COLETADO CAIXA - ENCARGOS COMPLEMENTARES)	SINAPI	H	1,00000000	R\$ 0,08	R\$ 0,08
00037371	TRANSPORTE - HORISTA (COLETADO CAIXA - ENCARGOS COMPLEMENTARES)	SINAPI	H	1,00000000	R\$ 0,57	R\$ 0,57
TOTAL Encargos Complementares:					R\$ 6,41	

Mão de Obra	FONTE	UNID	COEFICIENTE	PREÇO UNITÁRIO	TOTAL	
00001214	CARPINTEIRO DE ESQUADRIAS (HORISTA)	SINAPI	H	1,00000000	R\$ 17,29	R\$ 17,29
TOTAL Mão de Obra:					R\$ 17,29	

Serviço	FONTE	UNID	COEFICIENTE	PREÇO UNITÁRIO	TOTAL	
95329	CURSO DE CAPACITAÇÃO PARA CARPINTEIRO DE ESQUADRIA (ENCARGOS COMPLEMENTARES) - HORISTA	SINAPI	H	1,00000000	R\$ 0,25	R\$ 0,25
TOTAL Serviço:					R\$ 0,25	
VALOR:					23,95	

88262 CARPINTEIRO DE FORMAS COM ENCARGOS COMPLEMENTARES (H)

Encargos Complementares	FONTE	UNID	COEFICIENTE	PREÇO UNITÁRIO	TOTAL	
00037370	ALIMENTACAO - HORISTA (COLETADO CAIXA - ENCARGOS COMPLEMENTARES)	SINAPI	H	1,00000000	R\$ 2,46	R\$ 2,46
00043483	EPI - FAMILIA CARPINTEIRO DE FORMAS - HORISTA (ENCARGOS COMPLEMENTARES - COLETADO CAIXA)	SINAPI	H	1,00000000	R\$ 1,43	R\$ 1,43
00037372	EXAMES - HORISTA (COLETADO CAIXA - ENCARGOS COMPLEMENTARES)	SINAPI	H	1,00000000	R\$ 1,43	R\$ 1,43



RELATÓRIO ANALÍTICO - COMPOSIÇÕES AUXILIARES

OBRA:	CONTRATAÇÃO DE EMPRESA DE ENGENHARIA PARA EVENTUAL CONTRATAÇÃO DE SERVIÇOS DE MANUTENÇÃO PREVENTIVA E CORRETIVA EM PEQUENOS REPAROS EM PRÉDIOS PÚBLICOS, PAVIMENTAÇÕES, CANTEIROS CENTRAIS, PRAÇAS, PASSEIOS, QUADRAS, CAMPOS DE FUTEBOL, NO MUNICÍPIO DE BERTOLÍNIA- PI	DATA : 09/02/2026	BDI : 25,00%
LOCAL:	MUNICÍPIO DE BERTOLÍNIA - PI.	FORTE	VERSÃO
			HORA
			MES
		ORSE	2025/12
			111,36%
			69,82%
		SEINFRA	028.1 COM DESONERAÇÃO
			84,44%
			47,48%
		SICRO 2	2016/11 COM DESONERAÇÃO
			86,74%
			-
		SICRO NOVO	2025/10 COM DESONERAÇÃO
			-
		SINAPI	2025/12 COM DESONERAÇÃO
			90,66%
			52,90%
		Composições Próprias	PRÓPRIA
			0,00%
			0,00%

00043459	FERRAMENTAS - FAMILIA CARPINTEIRO DE FORMAS - HORISTA (ENCARGOS COMPLEMENTARES - COLETADO CAIXA)	SINAPI	H	1,00000000	R\$ 0,44	R\$ 0,44
00037373	SEGURO - HORISTA (COLETADO CAIXA - ENCARGOS COMPLEMENTARES)	SINAPI	H	1,00000000	R\$ 0,08	R\$ 0,08
00037371	TRANSPORTE - HORISTA (COLETADO CAIXA - ENCARGOS COMPLEMENTARES)	SINAPI	H	1,00000000	R\$ 0,57	R\$ 0,57
TOTAL Encargos Complementares:						R\$ 6,41

Mão de Obra		FORTE	UNID	COEFICIENTE	PREÇO UNITÁRIO	TOTAL
00001213	CARPINTEIRO DE FORMAS PARA CONCRETO (HORISTA)	SINAPI	H	1,00000000	R\$ 18,16	R\$ 18,16
TOTAL Mão de Obra:						R\$ 18,16

Serviço		FORTE	UNID	COEFICIENTE	PREÇO UNITÁRIO	TOTAL
95330	CURSO DE CAPACITAÇÃO PARA CARPINTEIRO DE FÔRMAS (ENCARGOS COMPLEMENTARES) - HORISTA	SINAPI	H	1,00000000	R\$ 0,20	R\$ 0,20
TOTAL Serviço:						R\$ 0,20
VALOR:						24,77

102486 CONCRETO FCK = 15MPA, TRAÇO 1:3,4:3,4 (EM MASSA SECA DE CIMENTO/ AREIA MÉDIA/ SEIXO ROLADO) - PREPARO MANUAL. AF_05/2021 (M3)

Material		FORTE	UNID	COEFICIENTE	PREÇO UNITÁRIO	TOTAL
00000370	AREIA MEDIA - POSTO JAZIDA/FORNECEDOR (RETIRADO NA JAZIDA, SEM TRANSPORTE)	SINAPI	M3	0,83480000	R\$ 95,00	R\$ 79,30
00001379	CIMENTO PORTLAND COMPOSTO CP II-32	SINAPI	KG	283,30920000	R\$ 1,04	R\$ 294,64
00004734	SEIXO ROLADO PARA APLICACAO EM CONCRETO (POSTO PEDREIRA/FORNECEDOR, SEM FRETE)	SINAPI	M3	0,59460000	R\$ 856,75	R\$ 509,42
TOTAL Material:						R\$ 883,36

Mão de Obra com Encargos Complementares		FORTE	UNID	COEFICIENTE	PREÇO UNITÁRIO	TOTAL
88316	SERVENTE COM ENCARGOS COMPLEMENTARES	SINAPI	H	6,23830000	R\$ 20,10	R\$ 125,38
TOTAL Mão de Obra com Encargos Complementares:						R\$ 125,38
VALOR:						1.008,74

94964 CONCRETO FCK = 20MPA, TRAÇO 1:2,7:3 (EM MASSA SECA DE CIMENTO/ AREIA MÉDIA/ BRITA 1) - PREPARO MECÂNICO COM BETONEIRA 400 L. AF_05/2021 (M3)

Equipamento Custo Horário		FORTE	UNID	COEFICIENTE	PREÇO UNITÁRIO	TOTAL
88831	BETONEIRA CAPACIDADE NOMINAL DE 400 L, CAPACIDADE DE MISTURA 280 L, MOTOR ELÉTRICO TRIFÁSICO POTÊNCIA DE 2 CV, SEM CARREGADOR - CHI DIURNO. AF_05/2023	SINAPI	CHI	0,77870000	R\$ 0,53	R\$ 0,41
88830	BETONEIRA CAPACIDADE NOMINAL DE 400 L, CAPACIDADE DE MISTURA 280 L, MOTOR ELÉTRICO TRIFÁSICO POTÊNCIA DE 2 CV, SEM CARREGADOR - CHP DIURNO. AF_05/2023	SINAPI	CHP	0,82590000	R\$ 2,37	R\$ 1,95
TOTAL Equipamento Custo Horário:						R\$ 2,36

Material		FORTE	UNID	COEFICIENTE	PREÇO UNITÁRIO	TOTAL
00000370	AREIA MEDIA - POSTO JAZIDA/FORNECEDOR (RETIRADO NA JAZIDA, SEM TRANSPORTE)	SINAPI	M3	0,75580000	R\$ 95,00	R\$ 71,80
00001379	CIMENTO PORTLAND COMPOSTO CP II-32	SINAPI	KG	322,97770000	R\$ 1,04	R\$ 335,89
00004721	PEDRA BRITADA N. 1 (9,5 A 19 MM) POSTO PEDREIRA/FORNECEDOR, SEM FRETE	SINAPI	M3	0,58720000	R\$ 260,63	R\$ 153,04
TOTAL Material:						R\$ 560,73



RELATÓRIO ANALÍTICO - COMPOSIÇÕES AUXILIARES

OBRA:	CONTRATAÇÃO DE EMPRESA DE ENGENHARIA PARA EVENTUAL CONTRATAÇÃO DE SERVIÇOS DE MANUTENÇÃO PREVENTIVA E CORRETIVA EM PEQUENOS REPAROS EM PRÉDIOS PÚBLICOS, PAVIMENTAÇÕES, CANTEIROS CENTRAIS, PRAÇAS, PASSEIOS, QUADRAS, CAMPOS DE FUTEBOL, NO MUNICÍPIO DE BERTOLÍNIA-PI	DATA : 09/02/2026	BDI : 25,00%
LOCAL:	MUNICÍPIO DE BERTOLÍNIA - PI.	FORTE	VERSÃO
		ORSE	2025/12
		SEINFRA	028.1 COM DESONERAÇÃO
		SICRO 2	2016/11 COM DESONERAÇÃO
		SICRO NOVO	2025/10 COM DESONERAÇÃO
		SINAPI	2025/12 COM DESONERAÇÃO
		Composições Próprias	PRÓPRIA
			HORA
			111,36%
			84,44%
			86,74%
			-
			90,66%
			0,00%
			MES
			69,82%
			47,48%
			-
			52,90%
			0,00%

Mão de Obra com Encargos Complementares		FORTE	UNID	COEFICIENTE	PREÇO UNITÁRIO	TOTAL
88377	OPERADOR DE BETONEIRA ESTACIONÁRIA/MISTURADOR COM ENCARGOS COMPLEMENTARES	SINAPI	H	1,60460000	R\$ 24,78	R\$ 39,76
88316	SERVENTE COM ENCARGOS COMPLEMENTARES	SINAPI	H	2,53330000	R\$ 20,10	R\$ 50,91
TOTAL Mão de Obra com Encargos Complementares:						R\$ 90,67
VALOR:						653,76

94968 CONCRETO MAGRO PARA LASTRO, TRAÇO 1:4,5:4,5 (EM MASSA SECA DE CIMENTO/ AREIA MÉDIA/ BRITA 1) - PREPARO MECÂNICO COM BETONEIRA 600 L. AF_05/2021 (M3)

Equipamento Custo Horário		FORTE	UNID	COEFICIENTE	PREÇO UNITÁRIO	TOTAL
89226	BETONEIRA CAPACIDADE NOMINAL DE 600 L, CAPACIDADE DE MISTURA 360 L, MOTOR ELÉTRICO TRIFÁSICO POTÊNCIA DE 4 CV, SEM CARREGADOR - CHI DIURNO. AF_05/2023	SINAPI	CHI	0,64620000	R\$ 2,16	R\$ 1,39
89225	BETONEIRA CAPACIDADE NOMINAL DE 600 L, CAPACIDADE DE MISTURA 360 L, MOTOR ELÉTRICO TRIFÁSICO POTÊNCIA DE 4 CV, SEM CARREGADOR - CHP DIURNO. AF_05/2023	SINAPI	CHP	0,68530000	R\$ 6,83	R\$ 4,68
TOTAL Equipamento Custo Horário:						R\$ 6,07

Material		FORTE	UNID	COEFICIENTE	PREÇO UNITÁRIO	TOTAL
00000370	AREIA MEDIA - POSTO JAZIDA/FORNECEDOR (RETIRADO NA JAZIDA, SEM TRANSPORTE)	SINAPI	M3	0,83250000	R\$ 95,00	R\$ 79,08
00001379	CIMENTO PORTLAND COMPOSTO CP II-32	SINAPI	KG	213,45310000	R\$ 1,04	R\$ 221,99
00004721	PEDRA BRITADA N. 1 (9,5 A 19 MM) POSTO PEDREIRA/FORNECEDOR, SEM FRETE	SINAPI	M3	0,58210000	R\$ 260,63	R\$ 151,71
TOTAL Material:						R\$ 452,78

Mão de Obra com Encargos Complementares		FORTE	UNID	COEFICIENTE	PREÇO UNITÁRIO	TOTAL
88377	OPERADOR DE BETONEIRA ESTACIONÁRIA/MISTURADOR COM ENCARGOS COMPLEMENTARES	SINAPI	H	1,33150000	R\$ 24,78	R\$ 32,99
88316	SERVENTE COM ENCARGOS COMPLEMENTARES	SINAPI	H	2,10580000	R\$ 20,10	R\$ 42,32
TOTAL Mão de Obra com Encargos Complementares:						R\$ 75,31
VALOR:						534,16

91285 CORTADORA DE PISO COM MOTOR 4 TEMPOS A GASOLINA, POTÊNCIA DE 13 HP, COM DISCO DE CORTE DIAMANTADO SEGMENTADO PARA CONCRETO, DIÂMETRO DE 350 MM, FURO DE 1" (14 X 1") - CHI DIURNO. AF_08/2015 (CHI)

Serviço		FORTE	UNID	COEFICIENTE	PREÇO UNITÁRIO	TOTAL
91279	CORTADORA DE PISO COM MOTOR 4 TEMPOS A GASOLINA, POTÊNCIA DE 13 HP, COM DISCO DE CORTE DIAMANTADO SEGMENTADO PARA CONCRETO, DIÂMETRO DE 350 MM, FURO DE 1" (14 X 1") - DEPRECIÇÃO. AF_08/2015	SINAPI	H	1,00000000	R\$ 0,41	R\$ 0,41
91280	CORTADORA DE PISO COM MOTOR 4 TEMPOS A GASOLINA, POTÊNCIA DE 13 HP, COM DISCO DE CORTE DIAMANTADO SEGMENTADO PARA CONCRETO, DIÂMETRO DE 350 MM, FURO DE 1" (14 X 1") - JUROS. AF_08/2015	SINAPI	H	1,00000000	R\$ 0,08	R\$ 0,08
TOTAL Serviço:						R\$ 0,49
VALOR:						0,49

91283 CORTADORA DE PISO COM MOTOR 4 TEMPOS A GASOLINA, POTÊNCIA DE 13 HP, COM DISCO DE CORTE DIAMANTADO SEGMENTADO PARA CONCRETO, DIÂMETRO DE 350 MM, FURO DE 1" (14 X 1") - CHP DIURNO. AF_08/2015 (CHP)

Serviço	FORTE	UNID	COEFICIENTE	PREÇO UNITÁRIO	TOTAL
---------	-------	------	-------------	----------------	-------



RELATÓRIO ANALÍTICO - COMPOSIÇÕES AUXILIARES

OBRA:	CONTRATAÇÃO DE EMPRESA DE ENGENHARIA PARA EVENTUAL CONTRATAÇÃO DE SERVIÇOS DE MANUTENÇÃO PREVENTIVA E CORRETIVA EM PEQUENOS REPAROS EM PRÉDIOS PÚBLICOS, PAVIMENTAÇÕES, CANTEIROS CENTRAIS, PRAÇAS, PASSEIOS, QUADRAS, CAMPOS DE FUTEBOL, NO MUNICÍPIO DE BERTOLÍNIA- PI	DATA : 09/02/2026	BDI : 25,00%
LOCAL:	MUNICÍPIO DE BERTOLÍNIA - PI.	FORTE	VERSÃO
		ORSE	2025/12
		SEINFRA	028.1 COM DESONERAÇÃO
		SICRO 2	2016/11 COM DESONERAÇÃO
		SICRO NOVO	2025/10 COM DESONERAÇÃO
		SINAPI	2025/12 COM DESONERAÇÃO
		Composições Próprias	PRÓPRIA
			HORA
			111,36%
			84,44%
			86,74%
			-
			-
			90,66%
			0,00%
			MES
			69,82%
			47,48%
			-
			-
			52,90%
			0,00%

91279	CORTADORA DE PISO COM MOTOR 4 TEMPOS A GASOLINA, POTÊNCIA DE 13 HP, COM DISCO DE CORTE DIAMANTADO SEGMENTADO PARA CONCRETO, DIÂMETRO DE 350 MM, FURO DE 1" (14 X 1") - DEPRECIÇÃO. AF_08/2015	SINAPI	H	1,00000000	R\$ 0,41	R\$ 0,41
91280	CORTADORA DE PISO COM MOTOR 4 TEMPOS A GASOLINA, POTÊNCIA DE 13 HP, COM DISCO DE CORTE DIAMANTADO SEGMENTADO PARA CONCRETO, DIÂMETRO DE 350 MM, FURO DE 1" (14 X 1") - JUROS. AF_08/2015	SINAPI	H	1,00000000	R\$ 0,08	R\$ 0,08
91281	CORTADORA DE PISO COM MOTOR 4 TEMPOS A GASOLINA, POTÊNCIA DE 13 HP, COM DISCO DE CORTE DIAMANTADO SEGMENTADO PARA CONCRETO, DIÂMETRO DE 350 MM, FURO DE 1" (14 X 1") - MANUTENÇÃO. AF_08/2015	SINAPI	H	1,00000000	R\$ 0,52	R\$ 0,52
91282	CORTADORA DE PISO COM MOTOR 4 TEMPOS A GASOLINA, POTÊNCIA DE 13 HP, COM DISCO DE CORTE DIAMANTADO SEGMENTADO PARA CONCRETO, DIÂMETRO DE 350 MM, FURO DE 1" (14 X 1") - MATERIAIS NA OPERAÇÃO. AF_08/2015	SINAPI	H	1,00000000	R\$ 8,41	R\$ 8,41
TOTAL Serviço:						R\$ 9,42
VALOR:						9,42

91279 CORTADORA DE PISO COM MOTOR 4 TEMPOS A GASOLINA, POTÊNCIA DE 13 HP, COM DISCO DE CORTE DIAMANTADO SEGMENTADO PARA CONCRETO, DIÂMETRO DE 350 MM, FURO DE 1" (14 X 1") - DEPRECIÇÃO. AF_08/2015 (H)

Equipamento	FORTE	UNID	COEFICIENTE	PREÇO UNITÁRIO	TOTAL
00011280	CORTADEIRA DE PISO DE CONCRETO E ASFALTO, PARA DISCO PADRAO DE DIAMETRO 350 MM (14") OU 450 MM (18"), MOTOR A GASOLINA, POTENCIA 13 HP, SEM DISCO	SINAPI	UN	0,00006400	R\$ 6.023,06
TOTAL Equipamento:					R\$ 0,38
Material	FORTE	UNID	COEFICIENTE	PREÇO UNITÁRIO	TOTAL
00013887	DISCO DE CORTE DIAMANTADO SEGMENTADO PARA CONCRETO/ASFALTO, DIAMETRO DE *350* MM, FURO DE 25,40 MM	SINAPI	UN	0,00006400	R\$ 557,44
TOTAL Material:					R\$ 0,03
VALOR:					0,41

91280 CORTADORA DE PISO COM MOTOR 4 TEMPOS A GASOLINA, POTÊNCIA DE 13 HP, COM DISCO DE CORTE DIAMANTADO SEGMENTADO PARA CONCRETO, DIÂMETRO DE 350 MM, FURO DE 1" (14 X 1") - JUROS. AF_08/2015 (H)

Equipamento	FORTE	UNID	COEFICIENTE	PREÇO UNITÁRIO	TOTAL
00011280	CORTADEIRA DE PISO DE CONCRETO E ASFALTO, PARA DISCO PADRAO DE DIAMETRO 350 MM (14") OU 450 MM (18"), MOTOR A GASOLINA, POTENCIA 13 HP, SEM DISCO	SINAPI	UN	0,00001480	R\$ 6.023,06
TOTAL Equipamento:					R\$ 0,08
VALOR:					0,08

91281 CORTADORA DE PISO COM MOTOR 4 TEMPOS A GASOLINA, POTÊNCIA DE 13 HP, COM DISCO DE CORTE DIAMANTADO SEGMENTADO PARA CONCRETO, DIÂMETRO DE 350 MM, FURO DE 1" (14 X 1") - MANUTENÇÃO. AF_08/2015 (H)

Equipamento	FORTE	UNID	COEFICIENTE	PREÇO UNITÁRIO	TOTAL
00011280	CORTADEIRA DE PISO DE CONCRETO E ASFALTO, PARA DISCO PADRAO DE DIAMETRO 350 MM (14") OU 450 MM (18"), MOTOR A GASOLINA, POTENCIA 13 HP, SEM DISCO	SINAPI	UN	0,00008000	R\$ 6.023,06
TOTAL Equipamento:					R\$ 0,48
Material	FORTE	UNID	COEFICIENTE	PREÇO UNITÁRIO	TOTAL
00013887	DISCO DE CORTE DIAMANTADO SEGMENTADO PARA CONCRETO/ASFALTO, DIAMETRO DE *350* MM, FURO DE 25,40 MM	SINAPI	UN	0,00008000	R\$ 557,44
TOTAL Material:					R\$ 0,04



RELATÓRIO ANALÍTICO - COMPOSIÇÕES AUXILIARES

OBRA:	CONTRATAÇÃO DE EMPRESA DE ENGENHARIA PARA EVENTUAL CONTRATAÇÃO DE SERVIÇOS DE MANUTENÇÃO PREVENTIVA E CORRETIVA EM PEQUENOS REPAROS EM PRÉDIOS PÚBLICOS, PAVIMENTAÇÕES, CANTEIROS CENTRAIS, PRAÇAS, PASSEIOS, QUADRAS, CAMPOS DE FUTEBOL, NO MUNICÍPIO DE BERTOLÍNIA- PI	DATA : 09/02/2026	BDI : 25,00%		
LOCAL:	MUNICÍPIO DE BERTOLÍNIA - PI.	FORTE	VERSÃO	HORA	MES
		ORSE	2025/12	111,36%	69,82%
		SEINFRA	028.1 COM DESONERAÇÃO	84,44%	47,48%
		SICRO 2	2016/11 COM DESONERAÇÃO	86,74%	-
		SICRO NOVO	2025/10 COM DESONERAÇÃO	-	-
		SINAPI	2025/12 COM DESONERAÇÃO	90,66%	52,90%
		Composições Próprias	PRÓPRIA	0,00%	0,00%

VALOR: 0,52

91282 CORTADORA DE PISO COM MOTOR 4 TEMPOS A GASOLINA, POTÊNCIA DE 13 HP, COM DISCO DE CORTE DIAMANTADO SEGMENTADO PARA CONCRETO, DIÂMETRO DE 350 MM, FURO DE 1" (14 X 1") - MATERIAIS NA OPERAÇÃO. AF_08/2015 (H)

Material	FORTE	UNID	COEFICIENTE	PREÇO UNITÁRIO	TOTAL
00004222 GASOLINA COMUM	SINAPI	L	1,45000000	R\$ 5,80	R\$ 8,41
TOTAL Material:					R\$ 8,41
VALOR:					8,41

92803 CORTE E DOBRA DE AÇO CA-50, DIÂMETRO DE 10,0 MM. AF_06/2022 (KG)

Material	FORTE	UNID	COEFICIENTE	PREÇO UNITÁRIO	TOTAL
00000034 ACO CA-50, 10,0 MM, VERGALHAO	SINAPI	KG	1,11000000	R\$ 7,12	R\$ 7,90
TOTAL Material:					R\$ 7,90
Mão de Obra com Encargos Complementares					
	FORTE	UNID	COEFICIENTE	PREÇO UNITÁRIO	TOTAL
88238 AJUDANTE DE ARMADOR COM ENCARGOS COMPLEMENTARES	SINAPI	H	0,00140000	R\$ 20,70	R\$ 0,02
88245 ARMADOR COM ENCARGOS COMPLEMENTARES	SINAPI	H	0,00880000	R\$ 24,99	R\$ 0,21
TOTAL Mão de Obra com Encargos Complementares:					R\$ 0,23
VALOR:					8,13

92802 CORTE E DOBRA DE AÇO CA-50, DIÂMETRO DE 8,0 MM. AF_06/2022 (KG)

Material	FORTE	UNID	COEFICIENTE	PREÇO UNITÁRIO	TOTAL
00000033 ACO CA-50, 8,0 MM, VERGALHAO	SINAPI	KG	1,11000000	R\$ 7,56	R\$ 8,39
TOTAL Material:					R\$ 8,39
Mão de Obra com Encargos Complementares					
	FORTE	UNID	COEFICIENTE	PREÇO UNITÁRIO	TOTAL
88238 AJUDANTE DE ARMADOR COM ENCARGOS COMPLEMENTARES	SINAPI	H	0,00260000	R\$ 20,70	R\$ 0,05
88245 ARMADOR COM ENCARGOS COMPLEMENTARES	SINAPI	H	0,01620000	R\$ 24,99	R\$ 0,40
TOTAL Mão de Obra com Encargos Complementares:					R\$ 0,45
VALOR:					8,84

95308 CURSO DE CAPACITAÇÃO PARA AJUDANTE DE ARMADOR (ENCARGOS COMPLEMENTARES) - HORISTA (H)

Mão de Obra	FORTE	UNID	COEFICIENTE	PREÇO UNITÁRIO	TOTAL
00006114 AJUDANTE DE ARMADOR (HORISTA)	SINAPI	H	0,01154000	R\$ 13,91	R\$ 0,16
TOTAL Mão de Obra:					R\$ 0,16
VALOR:					0,16

95309 CURSO DE CAPACITAÇÃO PARA AJUDANTE DE CARPINTEIRO (ENCARGOS COMPLEMENTARES) - HORISTA (H)

Mão de Obra	FORTE	UNID	COEFICIENTE	PREÇO UNITÁRIO	TOTAL
00006117 CARPINTEIRO AUXILIAR (HORISTA)	SINAPI	H	0,01476000	R\$ 13,91	R\$ 0,20
TOTAL Mão de Obra:					R\$ 0,20



RELATÓRIO ANALÍTICO - COMPOSIÇÕES AUXILIARES

OBRA:	CONTRATAÇÃO DE EMPRESA DE ENGENHARIA PARA EVENTUAL CONTRATAÇÃO DE SERVIÇOS DE MANUTENÇÃO PREVENTIVA E CORRETIVA EM PEQUENOS REPAROS EM PRÉDIOS PÚBLICOS, PAVIMENTAÇÕES, CANTEIROS CENTRAIS, PRAÇAS, PASSEIOS, QUADRAS, CAMPOS DE FUTEBOL , NO MUNICÍPIO DE BERTOLÍNIA- PI	DATA : 09/02/2026	BDI : 25,00%		
LOCAL:	MUNICÍPIO DE BERTOLÍNIA - PI.	FORTE	VERSÃO	HORA	MES
		ORSE	2025/12	111,36%	69,82%
		SEINFRA	028.1 COM DESONERAÇÃO	84,44%	47,48%
		SICRO 2	2016/11 COM DESONERAÇÃO	86,74%	-
		SICRO NOVO	2025/10 COM DESONERAÇÃO	-	-
		SINAPI	2025/12 COM DESONERAÇÃO	90,66%	52,90%
		Composições Próprias	PRÓPRIA	0,00%	0,00%

VALOR: 0,20

95314 CURSO DE CAPACITAÇÃO PARA ARMADOR (ENCARGOS COMPLEMENTARES) - HORISTA (H)

Mão de Obra	FORTE	UNID	COEFICIENTE	PREÇO UNITÁRIO	TOTAL
00000378 ARMADOR (HORISTA)	SINAPI	H	0,01154000	R\$ 18,16	R\$ 0,20
TOTAL Mão de Obra:					R\$ 0,20

VALOR: 0,20

95316 CURSO DE CAPACITAÇÃO PARA AUXILIAR DE ELETRICISTA (ENCARGOS COMPLEMENTARES) - HORISTA (H)

Mão de Obra	FORTE	UNID	COEFICIENTE	PREÇO UNITÁRIO	TOTAL
00000247 AJUDANTE DE ELETRICISTA (HORISTA)	SINAPI	H	0,03732000	R\$ 13,91	R\$ 0,51
TOTAL Mão de Obra:					R\$ 0,51

VALOR: 0,51

95324 CURSO DE CAPACITAÇÃO PARA AZULEJISTA OU LADRILHEIRO (ENCARGOS COMPLEMENTARES) - HORISTA (H)

Mão de Obra	FORTE	UNID	COEFICIENTE	PREÇO UNITÁRIO	TOTAL
00004760 AZULEJISTA OU LADRILHEIRO (HORISTA)	SINAPI	H	0,01476000	R\$ 18,16	R\$ 0,26
TOTAL Mão de Obra:					R\$ 0,26

VALOR: 0,26

95328 CURSO DE CAPACITAÇÃO PARA CALCETEIRO (ENCARGOS COMPLEMENTARES) - HORISTA (H)

Mão de Obra	FORTE	UNID	COEFICIENTE	PREÇO UNITÁRIO	TOTAL
00004759 CALCETEIRO / RASTELEIRO (HORISTA)	SINAPI	H	0,01154000	R\$ 18,16	R\$ 0,20
TOTAL Mão de Obra:					R\$ 0,20

VALOR: 0,20

95329 CURSO DE CAPACITAÇÃO PARA CARPINTEIRO DE ESQUADRIA (ENCARGOS COMPLEMENTARES) - HORISTA (H)

Mão de Obra	FORTE	UNID	COEFICIENTE	PREÇO UNITÁRIO	TOTAL
00001214 CARPINTEIRO DE ESQUADRIAS (HORISTA)	SINAPI	H	0,01476000	R\$ 17,29	R\$ 0,25
TOTAL Mão de Obra:					R\$ 0,25

VALOR: 0,25

95330 CURSO DE CAPACITAÇÃO PARA CARPINTEIRO DE FÔRMAS (ENCARGOS COMPLEMENTARES) - HORISTA (H)

Mão de Obra	FORTE	UNID	COEFICIENTE	PREÇO UNITÁRIO	TOTAL
00001213 CARPINTEIRO DE FORMAS PARA CONCRETO (HORISTA)	SINAPI	H	0,01154000	R\$ 18,16	R\$ 0,20
TOTAL Mão de Obra:					R\$ 0,20

VALOR: 0,20



RELATÓRIO ANALÍTICO - COMPOSIÇÕES AUXILIARES

OBRA:	CONTRATAÇÃO DE EMPRESA DE ENGENHARIA PARA EVENTUAL CONTRATAÇÃO DE SERVIÇOS DE MANUTENÇÃO PREVENTIVA E CORRETIVA EM PEQUENOS REPAROS EM PRÉDIOS PÚBLICOS, PAVIMENTAÇÕES, CANTEIROS CENTRAIS, PRAÇAS, PASSEIOS, QUADRAS, CAMPOS DE FUTEBOL , NO MUNICÍPIO DE BERTOLÍNIA- PI	DATA : 09/02/2026	BDI : 25,00%
LOCAL:	MUNICÍPIO DE BERTOLÍNIA - PI.	FORTE	VERSÃO
		HORA	MES
		ORSE	2025/12
		SEINFRA	028.1 COM DESONERAÇÃO
		SICRO 2	2016/11 COM DESONERAÇÃO
		SICRO NOVO	2025/10 COM DESONERAÇÃO
		SINAPI	2025/12 COM DESONERAÇÃO
		Composições Próprias	PRÓPRIA
			111,36% 69,82%
			84,44% 47,48%
			86,74% -
			- -
			90,66% 52,90%
			0,00% 0,00%

95332 CURSO DE CAPACITAÇÃO PARA ELETRICISTA (ENCARGOS COMPLEMENTARES) - HORISTA (H)

Mão de Obra	FORTE	UNID	COEFICIENTE	PREÇO UNITÁRIO	TOTAL
00002436	ELETRICISTA (HORISTA)	H	0,03732000	R\$ 18,16	R\$ 0,67
TOTAL Mão de Obra:					R\$ 0,67
VALOR:					0,67

95335 CURSO DE CAPACITAÇÃO PARA ENCANADOR OU BOMBEIRO HIDRÁULICO (ENCARGOS COMPLEMENTARES) - HORISTA (H)

Mão de Obra	FORTE	UNID	COEFICIENTE	PREÇO UNITÁRIO	TOTAL
00002696	ENCANADOR OU BOMBEIRO HIDRAULICO (HORISTA)	H	0,01798000	R\$ 18,16	R\$ 0,32
TOTAL Mão de Obra:					R\$ 0,32
VALOR:					0,32

95337 CURSO DE CAPACITAÇÃO PARA GESSEIRO (ENCARGOS COMPLEMENTARES) - HORISTA (H)

Mão de Obra	FORTE	UNID	COEFICIENTE	PREÇO UNITÁRIO	TOTAL
00012872	GESSEIRO (HORISTA)	H	0,01154000	R\$ 17,54	R\$ 0,20
TOTAL Mão de Obra:					R\$ 0,20
VALOR:					0,20

95344 CURSO DE CAPACITAÇÃO PARA MONTADOR DE ESTRUTURA METÁLICA (ENCARGOS COMPLEMENTARES) - HORISTA (H)

Mão de Obra	FORTE	UNID	COEFICIENTE	PREÇO UNITÁRIO	TOTAL
00044497	MONTADOR DE ESTRUTURAS METALICAS HORISTA	H	0,01154000	R\$ 14,98	R\$ 0,17
TOTAL Mão de Obra:					R\$ 0,17
VALOR:					0,17

95389 CURSO DE CAPACITAÇÃO PARA OPERADOR DE BETONEIRA ESTACIONÁRIA/MISTURADOR (ENCARGOS COMPLEMENTARES) - HORISTA (H)

Mão de Obra	FORTE	UNID	COEFICIENTE	PREÇO UNITÁRIO	TOTAL
00037666	OPERADOR DE BETONEIRA ESTACIONARIA / MISTURADOR (HORISTA)	H	0,00831000	R\$ 19,19	R\$ 0,15
TOTAL Mão de Obra:					R\$ 0,15
VALOR:					0,15

95357 CURSO DE CAPACITAÇÃO PARA OPERADOR DE ESCAVADEIRA (ENCARGOS COMPLEMENTARES) - HORISTA (H)

Mão de Obra	FORTE	UNID	COEFICIENTE	PREÇO UNITÁRIO	TOTAL
00004234	OPERADOR DE ESCAVADEIRA (HORISTA)	H	0,01154000	R\$ 21,92	R\$ 0,25
TOTAL Mão de Obra:					R\$ 0,25
VALOR:					0,25

95358 CURSO DE CAPACITAÇÃO PARA OPERADOR DE GUINCHO (ENCARGOS COMPLEMENTARES) - HORISTA (H)



RELATÓRIO ANALÍTICO - COMPOSIÇÕES AUXILIARES

OBRA:	CONTRATAÇÃO DE EMPRESA DE ENGENHARIA PARA EVENTUAL CONTRATAÇÃO DE SERVIÇOS DE MANUTENÇÃO PREVENTIVA E CORRETIVA EM PEQUENOS REPAROS EM PRÉDIOS PÚBLICOS, PAVIMENTAÇÕES, CANTEIROS CENTRAIS, PRAÇAS, PASSEIOS, QUADRAS, CAMPOS DE FUTEBOL , NO MUNICÍPIO DE BERTOLÍNIA- PI	DATA : 09/02/2026	BDI : 25,00%		
LOCAL:	MUNICÍPIO DE BERTOLÍNIA - PI.	FORTE	VERSÃO	HORA	MES
		ORSE	2025/12	111,36%	69,82%
		SEINFRA	028.1 COM DESONERAÇÃO	84,44%	47,48%
		SICRO 2	2016/11 COM DESONERAÇÃO	86,74%	-
		SICRO NOVO	2025/10 COM DESONERAÇÃO	-	-
		SINAPI	2025/12 COM DESONERAÇÃO	90,66%	52,90%
		Composições Próprias	PRÓPRIA	0,00%	0,00%

Mão de Obra	FORTE	UNID	COEFICIENTE	PREÇO UNITÁRIO	TOTAL	
00004253	OPERADOR DE GUINCHO OU GUINCHEIRO (HORISTA)	SINAPI	H	0,01637000	R\$ 19,19	R\$ 0,31
TOTAL Mão de Obra:					R\$ 0,31	
VALOR:					0,31	

95361 CURSO DE CAPACITAÇÃO PARA OPERADOR DE MARTELETE OU MARTELETEIRO (ENCARGOS COMPLEMENTARES) - HORISTA (H)

Mão de Obra	FORTE	UNID	COEFICIENTE	PREÇO UNITÁRIO	TOTAL	
00004257	OPERADOR DE MARTELETE OU MARTELETEIRO (HORISTA)	SINAPI	H	0,00831000	R\$ 16,39	R\$ 0,13
TOTAL Mão de Obra:					R\$ 0,13	
VALOR:					0,13	

95360 CURSO DE CAPACITAÇÃO PARA OPERADOR DE MÁQUINAS E EQUIPAMENTOS (ENCARGOS COMPLEMENTARES) - HORISTA (H)

Mão de Obra	FORTE	UNID	COEFICIENTE	PREÇO UNITÁRIO	TOTAL	
00004230	OPERADOR DE MAQUINAS E TRATORES DIVERSOS - TERRAPLANAGEM (HORISTA)	SINAPI	H	0,01154000	R\$ 19,19	R\$ 0,22
TOTAL Mão de Obra:					R\$ 0,22	
VALOR:					0,22	

95366 CURSO DE CAPACITAÇÃO PARA OPERADOR DE ROLO COMPACTADOR (ENCARGOS COMPLEMENTARES) - HORISTA (H)

Mão de Obra	FORTE	UNID	COEFICIENTE	PREÇO UNITÁRIO	TOTAL	
00004238	OPERADOR DE ROLO COMPACTADOR (HORISTA)	SINAPI	H	0,00831000	R\$ 18,43	R\$ 0,15
TOTAL Mão de Obra:					R\$ 0,15	
VALOR:					0,15	

95371 CURSO DE CAPACITAÇÃO PARA PEDREIRO (ENCARGOS COMPLEMENTARES) - HORISTA (H)

Mão de Obra	FORTE	UNID	COEFICIENTE	PREÇO UNITÁRIO	TOTAL	
00004750	PEDREIRO (HORISTA)	SINAPI	H	0,02120000	R\$ 18,16	R\$ 0,38
TOTAL Mão de Obra:					R\$ 0,38	
VALOR:					0,38	

95372 CURSO DE CAPACITAÇÃO PARA PINTOR (ENCARGOS COMPLEMENTARES) - HORISTA (H)

Mão de Obra	FORTE	UNID	COEFICIENTE	PREÇO UNITÁRIO	TOTAL	
00004783	PINTOR (HORISTA)	SINAPI	H	0,01476000	R\$ 18,16	R\$ 0,26
TOTAL Mão de Obra:					R\$ 0,26	
VALOR:					0,26	

95378 CURSO DE CAPACITAÇÃO PARA SERVENTE (ENCARGOS COMPLEMENTARES) - HORISTA (H)

Mão de Obra	FORTE	UNID	COEFICIENTE	PREÇO UNITÁRIO	TOTAL	
00006111	SERVENTE DE OBRAS (HORISTA)	SINAPI	H	0,02120000	R\$ 13,28	R\$ 0,28



RELATÓRIO ANALÍTICO - COMPOSIÇÕES AUXILIARES

OBRA:	CONTRATAÇÃO DE EMPRESA DE ENGENHARIA PARA EVENTUAL CONTRATAÇÃO DE SERVIÇOS DE MANUTENÇÃO PREVENTIVA E CORRETIVA EM PEQUENOS REPAROS EM PRÉDIOS PÚBLICOS, PAVIMENTAÇÕES, CANTEIROS CENTRAIS, PRAÇAS, PASSEIOS, QUADRAS, CAMPOS DE FUTEBOL, NO MUNICÍPIO DE BERTOLÍNIA- PI	DATA : 09/02/2026	BDI : 25,00%		
LOCAL:	MUNICÍPIO DE BERTOLÍNIA - PI.	FORTE	VERSÃO	HORA	MES
		ORSE	2025/12	111,36%	69,82%
		SEINFRA	028.1 COM DESONERAÇÃO	84,44%	47,48%
		SICRO 2	2016/11 COM DESONERAÇÃO	86,74%	-
		SICRO NOVO	2025/10 COM DESONERAÇÃO	-	-
		SINAPI	2025/12 COM DESONERAÇÃO	90,66%	52,90%
		Composições Próprias	PRÓPRIA	0,00%	0,00%

TOTAL Mão de Obra:	R\$ 0,28
VALOR:	0,28

95385 CURSO DE CAPACITAÇÃO PARA TELHADISTA (ENCARGOS COMPLEMENTARES) - HORISTA (H)

Mão de Obra	FORTE	UNID	COEFICIENTE	PREÇO UNITÁRIO	TOTAL	
00012869	TELHADOR / TELHADISTA (HORISTA)	SINAPI	H	0,01154000	R\$ 17,94	R\$ 0,20
TOTAL Mão de Obra:					R\$ 0,20	
VALOR:					0,20	

S03310 Chapisco em parede com argamassa traço t1 - 1:3 (cimento / areia) - Revisado 08/2015 (m2)

Encargos Complementares	FORTE	UNID	COEFICIENTE	PREÇO UNITÁRIO	TOTAL	
S10550	Encargos Complementares - Pedreiro	ORSE	h	0,10000000	R\$ 3,86	R\$ 0,38
S10549	Encargos Complementares - Servente	ORSE	h	0,10000000	R\$ 3,96	R\$ 0,39
TOTAL Encargos Complementares:					R\$ 0,77	
Mão de Obra	FORTE	UNID	COEFICIENTE	PREÇO UNITÁRIO	TOTAL	
I04750S	Pedreiro (horista)	ORSE	h	0,10000000	R\$ 20,44	R\$ 2,04
I06111S	Servente de obras (horista)	ORSE	h	0,10000000	R\$ 14,58	R\$ 1,45
TOTAL Mão de Obra:					R\$ 3,49	
Serviço	FORTE	UNID	COEFICIENTE	PREÇO UNITÁRIO	TOTAL	
S01903	Argamassa cimento e areia traço t-1 (1:3) - 1 saco cimento 50kg / 3 padiolas areia dim. 0.35 x 0.45 x 0.23 m - Confecção mecânica e transporte	ORSE	m3	0,00500000	R\$ 580,12	R\$ 2,90
TOTAL Serviço:					R\$ 2,90	
VALOR:					7,15	

S00096 Concreto simples usinado fck=15mpa, bombeado, lançado e adensado em superestrutura (m3)

Material	FORTE	UNID	COEFICIENTE	PREÇO UNITÁRIO	TOTAL	
I00634	Concreto usinado bombeavel b0-b1 fck=15mpa	ORSE	m3	1,00000000	R\$ 455,83	R\$ 455,83
I44535S	Servico de bombeamento de concreto com consumo minimo de 40 m3, (disponibilizacao de bomba), sem o lancamento	ORSE	m3	1,00000000	R\$ 48,83	R\$ 48,83
TOTAL Material:					R\$ 504,66	
Serviço	FORTE	UNID	COEFICIENTE	PREÇO UNITÁRIO	TOTAL	
S00128	Lançamento de concreto usinado, bombeado, em peças armadas da superestrutura, inclusive colocação, adensamento e acabamento	ORSE	m3	1,00000000	R\$ 51,87	R\$ 51,87
TOTAL Serviço:					R\$ 51,87	
VALOR:					556,53	

S92800S Corte e dobra de aço ca-60, diâmetro de 5,0 mm. af_06/2022 (kg)

Material	FORTE	UNID	COEFICIENTE	PREÇO UNITÁRIO	TOTAL	
I43059S	Aco ca-60, 4,2 mm, ou 5,0 mm, ou 6,0 mm, ou 7,0 mm, vergalhao	ORSE	kg	1,07000000	R\$ 8,52	R\$ 9,11



RELATÓRIO ANALÍTICO - COMPOSIÇÕES AUXILIARES

OBRA:	CONTRATAÇÃO DE EMPRESA DE ENGENHARIA PARA EVENTUAL CONTRATAÇÃO DE SERVIÇOS DE MANUTENÇÃO PREVENTIVA E CORRETIVA EM PEQUENOS REPAROS EM PRÉDIOS PÚBLICOS, PAVIMENTAÇÕES, CANTEIROS CENTRAIS, PRAÇAS, PASSEIOS, QUADRAS, CAMPOS DE FUTEBOL, NO MUNICÍPIO DE BERTOLÍNIA- PI	DATA : 09/02/2026	BDI : 25,00%		
LOCAL:	MUNICÍPIO DE BERTOLÍNIA - PI.	FORTE	VERSÃO	HORA	MES
		ORSE	2025/12	111,36%	69,82%
		SEINFRA	028.1 COM DESONERAÇÃO	84,44%	47,48%
		SICRO 2	2016/11 COM DESONERAÇÃO	86,74%	-
		SICRO NOVO	2025/10 COM DESONERAÇÃO	-	-
		SINAPI	2025/12 COM DESONERAÇÃO	90,66%	52,90%
		Composições Próprias	PRÓPRIA	0,00%	0,00%

TOTAL Material:	R\$ 9,11
-----------------	----------

Mão de Obra com Encargos Complementares	FORTE	UNID	COEFICIENTE	PREÇO UNITÁRIO	TOTAL
S88238S Ajudante de armador com encargos complementares	ORSE	h	0,00950000	R\$ 21,98	R\$ 0,20
S88245S Armador com encargos complementares	ORSE	h	0,05810000	R\$ 27,57	R\$ 1,60
TOTAL Mão de Obra com Encargos Complementares:					R\$ 1,80
VALOR:					10,91

S95308S Curso de capacitação para ajudante de armador (encargos complementares) - horista (h)

Mão de Obra	FORTE	UNID	COEFICIENTE	PREÇO UNITÁRIO	TOTAL
I06114S Ajudante de armador (horista)	ORSE	h	0,01154000	R\$ 14,90	R\$ 0,17
TOTAL Mão de Obra:					R\$ 0,17
VALOR:					0,17

S95314S Curso de capacitação para armador (encargos complementares) - horista (h)

Mão de Obra	FORTE	UNID	COEFICIENTE	PREÇO UNITÁRIO	TOTAL
I00378S Armador (horista)	ORSE	h	0,01154000	R\$ 20,44	R\$ 0,23
TOTAL Mão de Obra:					R\$ 0,23
VALOR:					0,23

S95371S Curso de capacitação para pedreiro (encargos complementares) - horista (h)

Mão de Obra	FORTE	UNID	COEFICIENTE	PREÇO UNITÁRIO	TOTAL
I04750S Pedreiro (horista)	ORSE	h	0,02120000	R\$ 20,44	R\$ 0,43
TOTAL Mão de Obra:					R\$ 0,43
VALOR:					0,43

S95378S Curso de capacitação para servente (encargos complementares) - horista (h)

Mão de Obra	FORTE	UNID	COEFICIENTE	PREÇO UNITÁRIO	TOTAL
I06111S Servente de obras (horista)	ORSE	h	0,02120000	R\$ 14,58	R\$ 0,30
TOTAL Mão de Obra:					R\$ 0,30
VALOR:					0,30

95282 DESEMPENADEIRA DE CONCRETO, PESO DE 78 KG, 4 PÁS, MOTOR A GASOLINA, POTÊNCIA 5,5 HP - CHP DIURNO. AF_05/2023 (CHP)

Serviço	FORTE	UNID	COEFICIENTE	PREÇO UNITÁRIO	TOTAL
95278 DESEMPENADEIRA DE CONCRETO, PESO DE 78 KG, 4 PÁS, MOTOR A GASOLINA, POTÊNCIA 5,5 HP - DEPRECIÇÃO. AF_05/2023	SINAPI	H	1,00000000	R\$ 0,73	R\$ 0,73
95279 DESEMPENADEIRA DE CONCRETO, PESO DE 78 KG, 4 PÁS, MOTOR A GASOLINA, POTÊNCIA 5,5 HP - JUROS. AF_05/2023	SINAPI	H	1,00000000	R\$ 0,15	R\$ 0,15
95280 DESEMPENADEIRA DE CONCRETO, PESO DE 78 KG, 4 PÁS, MOTOR A GASOLINA, POTÊNCIA 5,5 HP - MANUTENÇÃO. AF_05/2023	SINAPI	H	1,00000000	R\$ 0,71	R\$ 0,71



RELATÓRIO ANALÍTICO - COMPOSIÇÕES AUXILIARES

OBRA:	CONTRATAÇÃO DE EMPRESA DE ENGENHARIA PARA EVENTUAL CONTRATAÇÃO DE SERVIÇOS DE MANUTENÇÃO PREVENTIVA E CORRETIVA EM PEQUENOS REPAROS EM PRÉDIOS PÚBLICOS, PAVIMENTAÇÕES, CANTEIROS CENTRAIS, PRAÇAS, PASSEIOS, QUADRAS, CAMPOS DE FUTEBOL, NO MUNICÍPIO DE BERTOLÍNIA- PI	DATA : 09/02/2026	BDI : 25,00%		
LOCAL:	MUNICÍPIO DE BERTOLÍNIA - PI.	FORTE	VERSÃO	HORA	MES
		ORSE	2025/12	111,36%	69,82%
		SEINFRA	028.1 COM DESONERAÇÃO	84,44%	47,48%
		SICRO 2	2016/11 COM DESONERAÇÃO	86,74%	-
		SICRO NOVO	2025/10 COM DESONERAÇÃO	-	-
		SINAPI	2025/12 COM DESONERAÇÃO	90,66%	52,90%
		Composições Próprias	PRÓPRIA	0,00%	0,00%

95281	DESEMPENADEIRA DE CONCRETO, PESO DE 78 KG, 4 PÁS, MOTOR A GASOLINA, POTÊNCIA 5,5 HP MATERIAIS NA OPERAÇÃO. AF_05/2023	SINAPI	H	1,00000000	R\$ 8,35	R\$ 8,35
					TOTAL Serviço:	R\$ 9,94
					VALOR:	9,94

95278 DESEMPENADEIRA DE CONCRETO, PESO DE 78 KG, 4 PÁS, MOTOR A GASOLINA, POTÊNCIA 5,5 HP - DEPRECIÇÃO. AF_05/2023 (H)

Equipamento	FORTE	UNID	COEFICIENTE	PREÇO UNITÁRIO	TOTAL	
00010658 ALISADORA DE CONCRETO COM MOTOR A GASOLINA DE 5,5 HP, PESO COM MOTOR DE 78 KG, 4 PAS	SINAPI	UN	0,00007200	R\$ 10.193,45	R\$ 0,73	
					TOTAL Equipamento:	R\$ 0,73
					VALOR:	0,73

95279 DESEMPENADEIRA DE CONCRETO, PESO DE 78 KG, 4 PÁS, MOTOR A GASOLINA, POTÊNCIA 5,5 HP - JUROS. AF_05/2023 (H)

Equipamento	FORTE	UNID	COEFICIENTE	PREÇO UNITÁRIO	TOTAL	
00010658 ALISADORA DE CONCRETO COM MOTOR A GASOLINA DE 5,5 HP, PESO COM MOTOR DE 78 KG, 4 PAS	SINAPI	UN	0,00001480	R\$ 10.193,45	R\$ 0,15	
					TOTAL Equipamento:	R\$ 0,15
					VALOR:	0,15

95280 DESEMPENADEIRA DE CONCRETO, PESO DE 78 KG, 4 PÁS, MOTOR A GASOLINA, POTÊNCIA 5,5 HP - MANUTENÇÃO. AF_05/2023 (H)

Equipamento	FORTE	UNID	COEFICIENTE	PREÇO UNITÁRIO	TOTAL	
00010658 ALISADORA DE CONCRETO COM MOTOR A GASOLINA DE 5,5 HP, PESO COM MOTOR DE 78 KG, 4 PAS	SINAPI	UN	0,00007000	R\$ 10.193,45	R\$ 0,71	
					TOTAL Equipamento:	R\$ 0,71
					VALOR:	0,71

95281 DESEMPENADEIRA DE CONCRETO, PESO DE 78 KG, 4 PÁS, MOTOR A GASOLINA, POTÊNCIA 5,5 HP MATERIAIS NA OPERAÇÃO. AF_05/2023 (H)

Material	FORTE	UNID	COEFICIENTE	PREÇO UNITÁRIO	TOTAL	
00004222 GASOLINA COMUM	SINAPI	L	1,44000000	R\$ 5,80	R\$ 8,35	
					TOTAL Material:	R\$ 8,35
					VALOR:	8,35

88264 ELETRICISTA COM ENCARGOS COMPLEMENTARES (H)

Encargos Complementares	FORTE	UNID	COEFICIENTE	PREÇO UNITÁRIO	TOTAL
00037370 ALIMENTACAO - HORISTA (COLETADO CAIXA - ENCARGOS COMPLEMENTARES)	SINAPI	H	1,00000000	R\$ 2,46	R\$ 2,46
00043484 EPI - FAMILIA ELETRICISTA - HORISTA (ENCARGOS COMPLEMENTARES - COLETADO CAIXA)	SINAPI	H	1,00000000	R\$ 1,26	R\$ 1,26
00037372 EXAMES - HORISTA (COLETADO CAIXA - ENCARGOS COMPLEMENTARES)	SINAPI	H	1,00000000	R\$ 1,43	R\$ 1,43
00043460 FERRAMENTAS - FAMILIA ELETRICISTA - HORISTA (ENCARGOS COMPLEMENTARES - COLETADO CAIXA)	SINAPI	H	1,00000000	R\$ 0,86	R\$ 0,86
00037373 SEGURO - HORISTA (COLETADO CAIXA - ENCARGOS COMPLEMENTARES)	SINAPI	H	1,00000000	R\$ 0,08	R\$ 0,08



RELATÓRIO ANALÍTICO - COMPOSIÇÕES AUXILIARES

OBRA:	CONTRATAÇÃO DE EMPRESA DE ENGENHARIA PARA EVENTUAL CONTRATAÇÃO DE SERVIÇOS DE MANUTENÇÃO PREVENTIVA E CORRETIVA EM PEQUENOS REPAROS EM PRÉDIOS PÚBLICOS, PAVIMENTAÇÕES, CANTEIROS CENTRAIS, PRAÇAS, PASSEIOS, QUADRAS, CAMPOS DE FUTEBOL, NO MUNICÍPIO DE BERTOLÍNIA- PI	DATA : 09/02/2026	BDI : 25,00%
LOCAL:	MUNICÍPIO DE BERTOLÍNIA - PI.	FORTE	VERSÃO
		ORSE	2025/12
		SEINFRA	028.1 COM DESONERAÇÃO
		SICRO 2	2016/11 COM DESONERAÇÃO
		SICRO NOVO	2025/10 COM DESONERAÇÃO
		SINAPI	2025/12 COM DESONERAÇÃO
		Composições Próprias	PRÓPRIA
			HORA
			111,36%
			84,44%
			86,74%
			-
			90,66%
			0,00%
			MES
			69,82%
			47,48%
			-
			52,90%
			0,00%

00037371	TRANSPORTE - HORISTA (COLETADO CAIXA - ENCARGOS COMPLEMENTARES)	SINAPI	H	1,00000000	R\$ 0,57	R\$ 0,57
TOTAL Encargos Complementares:						R\$ 6,66

Mão de Obra	FORTE	UNID	COEFICIENTE	PREÇO UNITÁRIO	TOTAL
00002436	ELETRICISTA (HORISTA)	SINAPI	H	1,00000000	R\$ 18,16
TOTAL Mão de Obra:					R\$ 18,16

Serviço	FORTE	UNID	COEFICIENTE	PREÇO UNITÁRIO	TOTAL
95332	CURSO DE CAPACITAÇÃO PARA ELETRICISTA (ENCARGOS COMPLEMENTARES) - HORISTA	SINAPI	H	1,00000000	R\$ 0,67
TOTAL Serviço:					R\$ 0,67
VALOR:					25,49

88267 ENCANADOR OU BOMBEIRO HIDRÁULICO COM ENCARGOS COMPLEMENTARES (H)

Encargos Complementares	FORTE	UNID	COEFICIENTE	PREÇO UNITÁRIO	TOTAL
00037370	ALIMENTACAO - HORISTA (COLETADO CAIXA - ENCARGOS COMPLEMENTARES)	SINAPI	H	1,00000000	R\$ 2,46
00043485	EPI - FAMILIA ENCANADOR - HORISTA (ENCARGOS COMPLEMENTARES - COLETADO CAIXA)	SINAPI	H	1,00000000	R\$ 1,13
00037372	EXAMES - HORISTA (COLETADO CAIXA - ENCARGOS COMPLEMENTARES)	SINAPI	H	1,00000000	R\$ 1,43
00043461	FERRAMENTAS - FAMILIA ENCANADOR - HORISTA (ENCARGOS COMPLEMENTARES - COLETADO CAIXA)	SINAPI	H	1,00000000	R\$ 0,31
00037373	SEGURO - HORISTA (COLETADO CAIXA - ENCARGOS COMPLEMENTARES)	SINAPI	H	1,00000000	R\$ 0,08
00037371	TRANSPORTE - HORISTA (COLETADO CAIXA - ENCARGOS COMPLEMENTARES)	SINAPI	H	1,00000000	R\$ 0,57
TOTAL Encargos Complementares:					R\$ 5,98

Mão de Obra	FORTE	UNID	COEFICIENTE	PREÇO UNITÁRIO	TOTAL
00002696	ENCANADOR OU BOMBEIRO HIDRAULICO (HORISTA)	SINAPI	H	1,00000000	R\$ 18,16
TOTAL Mão de Obra:					R\$ 18,16

Serviço	FORTE	UNID	COEFICIENTE	PREÇO UNITÁRIO	TOTAL
95335	CURSO DE CAPACITAÇÃO PARA ENCANADOR OU BOMBEIRO HIDRÁULICO (ENCARGOS COMPLEMENTARES) - HORISTA	SINAPI	H	1,00000000	R\$ 0,32
TOTAL Serviço:					R\$ 0,32
VALOR:					24,46

90106 ESCAVAÇÃO MECANIZADA DE VALA COM PROFUNDIDADE ATÉ 1,5 M (MÉDIA MONTANTE E JUSANTE/UMA COMPOSIÇÃO POR TRECHO), RETROESCAV. (0,26 M3), LARGURA DE 0,8 M A 1,5 M, EM SOLO DE 1A CATEGORIA, LOCAIS COM BAIXO NÍVEL DE INTERFERÊNCIA. AF_09/2024 (M3)

Equipamento Custo Horário	FORTE	UNID	COEFICIENTE	PREÇO UNITÁRIO	TOTAL
5679	RETROESCAVADEIRA SOBRE RODAS COM CARREGADEIRA, TRAÇÃO 4X4, POTÊNCIA LÍQ. 88 HP, CAÇAMBA CARREG. CAP. MÍN. 1 M3, CAÇAMBA RETRO CAP. 0,26 M3, PESO OPERACIONAL MÍN. 6.674 KG, PROFUNDIDADE ESCAVAÇÃO MÁX. 4,37 M - CHI DIURNO. AF_06/2014	SINAPI	CHI	0,03462020	R\$ 60,63
5678	RETROESCAVADEIRA SOBRE RODAS COM CARREGADEIRA, TRAÇÃO 4X4, POTÊNCIA LÍQ. 88 HP, CAÇAMBA CARREG. CAP. MÍN. 1 M3, CAÇAMBA RETRO CAP. 0,26 M3, PESO OPERACIONAL MÍN. 6.674 KG, PROFUNDIDADE ESCAVAÇÃO MÁX. 4,37 M - CHP DIURNO. AF_06/2014	SINAPI	CHP	0,03069200	R\$ 144,28
TOTAL Equipamento Custo Horário:					R\$ 6,51



RELATÓRIO ANALÍTICO - COMPOSIÇÕES AUXILIARES

OBRA:	CONTRATAÇÃO DE EMPRESA DE ENGENHARIA PARA EVENTUAL CONTRATAÇÃO DE SERVIÇOS DE MANUTENÇÃO PREVENTIVA E CORRETIVA EM PEQUENOS REPAROS EM PRÉDIOS PÚBLICOS, PAVIMENTAÇÕES, CANTEIROS CENTRAIS, PRAÇAS, PASSEIOS, QUADRAS, CAMPOS DE FUTEBOL, NO MUNICÍPIO DE BERTOLÍNIA- PI	DATA : 09/02/2026	BDI : 25,00%
LOCAL:	MUNICÍPIO DE BERTOLÍNIA - PI.	FORTE	VERSÃO
			HORA
			MES
		ORSE	2025/12
			111,36%
			69,82%
		SEINFRA	028.1 COM DESONERAÇÃO
			84,44%
			47,48%
		SICRO 2	2016/11 COM DESONERAÇÃO
			86,74%
			-
		SICRO NOVO	2025/10 COM DESONERAÇÃO
			-
		SINAPI	2025/12 COM DESONERAÇÃO
			90,66%
			52,90%
		Composições Próprias	PRÓPRIA
			0,00%
			0,00%

Mão de Obra com Encargos Complementares	FORTE	UNID	COEFICIENTE	PREÇO UNITÁRIO	TOTAL
88316	SERVENTE COM ENCARGOS COMPLEMENTARES	H	0,06531220	R\$ 20,10	R\$ 1,31
TOTAL Mão de Obra com Encargos Complementares:					R\$ 1,31
VALOR:					7,82

S10555 Encargos Complementares - Armador (h)

Encargos Complementares	FORTE	UNID	COEFICIENTE	PREÇO UNITÁRIO	TOTAL
I00158	Almoço (Participação do empregador)	un	0,10180000	R\$ 14,00	R\$ 1,42
I10585	Arco de serra	un	0,00020000	R\$ 19,95	R\$ 0,00
I12893S	Bota de segurança com biqueira de aço e colarinho acolchoado	par	0,00080000	R\$ 73,93	R\$ 0,05
I12894S	Capa para chuva em pvc com forro de poliéster, com capuz (amarela ou azul)	un	0,00020000	R\$ 20,11	R\$ 0,00
I12895S	Capacete de segurança aba frontal com suspensão de polietileno, sem jugular (classe b)	un	0,00060000	R\$ 13,50	R\$ 0,00
I10492	Cesta Básica	un	0,00450000	R\$ 205,00	R\$ 0,92
I10517	Exames admissionais/demissionais (checkup)	cj	0,00040000	R\$ 300,00	R\$ 0,12
I00941	Fardamento com mangas curta	un	0,00150000	R\$ 193,04	R\$ 0,28
I12892S	Luva raspa de couro, cano curto (punho *7* cm)	par	0,00230000	R\$ 10,87	R\$ 0,02
I01651	Óculos branco proteção	pr	0,00080000	R\$ 6,00	R\$ 0,00
I10596	Protetor auricular	un	0,00450000	R\$ 4,81	R\$ 0,02
I10599	Protetor solar fps 30 com 120ml	un	0,00180000	R\$ 18,00	R\$ 0,03
I10761	Refeição - café da manhã (café com leite e dois pães com manteiga)	un	0,10180000	R\$ 5,00	R\$ 0,50
I10362	Seguro de vida e acidente em grupo	un	0,00450000	R\$ 12,54	R\$ 0,05
I10586	Torquesa	un	0,00020000	R\$ 45,00	R\$ 0,00
I02378	Vale transporte	un	0,06540000	R\$ 4,50	R\$ 0,29
TOTAL Encargos Complementares:					R\$ 3,70
VALOR:					3,78

S10551 Encargos Complementares - Carpinteiro (h)

Encargos Complementares	FORTE	UNID	COEFICIENTE	PREÇO UNITÁRIO	TOTAL
I00158	Almoço (Participação do empregador)	un	0,10180000	R\$ 14,00	R\$ 1,42
I12893S	Bota de segurança com biqueira de aço e colarinho acolchoado	par	0,00070000	R\$ 73,93	R\$ 0,05
I12894S	Capa para chuva em pvc com forro de poliéster, com capuz (amarela ou azul)	un	0,00020000	R\$ 20,11	R\$ 0,00
I12895S	Capacete de segurança aba frontal com suspensão de polietileno, sem jugular (classe b)	un	0,00060000	R\$ 13,50	R\$ 0,00
I10492	Cesta Básica	un	0,00450000	R\$ 205,00	R\$ 0,92
I10579	Chave de fenda chata 30 cm	un	0,00020000	R\$ 26,89	R\$ 0,00
I10517	Exames admissionais/demissionais (checkup)	cj	0,00040000	R\$ 300,00	R\$ 0,12
I00941	Fardamento com mangas curta	un	0,00150000	R\$ 193,04	R\$ 0,28
I10578	Formão grande	un	0,00020000	R\$ 21,30	R\$ 0,00
I11248	Furadeira e Parafusadeira elétrica Bosch ou Similar profissional	un	0,00010000	R\$ 246,00	R\$ 0,02
I12892S	Luva raspa de couro, cano curto (punho *7* cm)	par	0,00230000	R\$ 10,87	R\$ 0,02



RELATÓRIO ANALÍTICO - COMPOSIÇÕES AUXILIARES

OBRA:	CONTRATAÇÃO DE EMPRESA DE ENGENHARIA PARA EVENTUAL CONTRATAÇÃO DE SERVIÇOS DE MANUTENÇÃO PREVENTIVA E CORRETIVA EM PEQUENOS REPAROS EM PRÉDIOS PÚBLICOS, PAVIMENTAÇÕES, CANTEIROS CENTRAIS, PRAÇAS, PASSEIOS, QUADRAS, CAMPOS DE FUTEBOL, NO MUNICÍPIO DE BERTOLÍNIA- PI	DATA : 09/02/2026	BDI : 25,00%
LOCAL:	MUNICÍPIO DE BERTOLÍNIA - PI.	FORTE	VERSÃO
		HORA	MES
		ORSE	2025/12
		111,36%	69,82%
		SEINFRA	028.1 COM DESONERAÇÃO
		84,44%	47,48%
		SICRO 2	2016/11 COM DESONERAÇÃO
		86,74%	-
		SICRO NOVO	2025/10 COM DESONERAÇÃO
		-	-
		SINAPI	2025/12 COM DESONERAÇÃO
		90,66%	52,90%
		Composições Próprias	PRÓPRIA
		0,00%	0,00%

Item	Descrição	ORSE	UNID	QTD	VALOR UNITÁRIO	TOTAL
I11244	Martelo com unha	ORSE	un	0,00020000	R\$ 39,10	R\$ 0,00
I01651	Óculos branco proteção	ORSE	pr	0,00070000	R\$ 6,00	R\$ 0,00
I10596	Protetor auricular	ORSE	un	0,00450000	R\$ 4,81	R\$ 0,02
I10599	Protetor solar fps 30 com 120ml	ORSE	un	0,00180000	R\$ 18,00	R\$ 0,03
I10761	Refeição - café da manhã (café com leite e dois pães com manteiga)	ORSE	un	0,10180000	R\$ 5,00	R\$ 0,50
I10362	Seguro de vida e acidente em grupo	ORSE	un	0,00450000	R\$ 12,54	R\$ 0,05
I11249	Serra circular eletrica portatil	ORSE	un	0,00010000	R\$ 979,65	R\$ 0,09
I10577	Serrote 40cm	ORSE	un	0,00010000	R\$ 36,00	R\$ 0,00
I02378	Vale transporte	ORSE	un	0,06540000	R\$ 4,50	R\$ 0,29
TOTAL Encargos Complementares:						R\$ 3,81
VALOR:						3,90

S10552 Encargos Complementares - Eletricista (h)

Encargos Complementares	FORTE	UNID	COEFICIENTE	PREÇO UNITÁRIO	TOTAL
I11240	ORSE	un	0,00020000	R\$ 47,69	R\$ 0,00
I11241	ORSE	un	0,00020000	R\$ 140,00	R\$ 0,02
I00158	ORSE	un	0,10180000	R\$ 14,00	R\$ 1,42
I12893S	ORSE	par	0,00070000	R\$ 73,93	R\$ 0,05
I12894S	ORSE	un	0,00020000	R\$ 20,11	R\$ 0,00
I12895S	ORSE	un	0,00060000	R\$ 13,50	R\$ 0,00
I10492	ORSE	un	0,00450000	R\$ 205,00	R\$ 0,92
I10579	ORSE	un	0,00020000	R\$ 26,89	R\$ 0,00
I11242	ORSE	un	0,00010000	R\$ 44,00	R\$ 0,00
I10517	ORSE	cj	0,00040000	R\$ 300,00	R\$ 0,12
I00941	ORSE	un	0,00150000	R\$ 193,04	R\$ 0,28
I12892S	ORSE	par	0,00230000	R\$ 10,87	R\$ 0,02
I01651	ORSE	pr	0,00080000	R\$ 6,00	R\$ 0,00
I10596	ORSE	un	0,00450000	R\$ 4,81	R\$ 0,02
I10599	ORSE	un	0,00180000	R\$ 18,00	R\$ 0,03
I10761	ORSE	un	0,10180000	R\$ 5,00	R\$ 0,50
I10362	ORSE	un	0,00450000	R\$ 12,54	R\$ 0,05
I02378	ORSE	un	0,06540000	R\$ 4,50	R\$ 0,29
TOTAL Encargos Complementares:					R\$ 3,72
VALOR:					3,81

S10554 Encargos Complementares - Encanador (h)

Encargos Complementares	FORTE	UNID	COEFICIENTE	PREÇO UNITÁRIO	TOTAL
I00158	ORSE	un	0,10180000	R\$ 14,00	R\$ 1,42
I12893S	ORSE	par	0,00080000	R\$ 73,93	R\$ 0,05



RELATÓRIO ANALÍTICO - COMPOSIÇÕES AUXILIARES

OBRA:	CONTRATAÇÃO DE EMPRESA DE ENGENHARIA PARA EVENTUAL CONTRATAÇÃO DE SERVIÇOS DE MANUTENÇÃO PREVENTIVA E CORRETIVA EM PEQUENOS REPAROS EM PRÉDIOS PÚBLICOS, PAVIMENTAÇÕES, CANTEIROS CENTRAIS, PRAÇAS, PASSEIOS, QUADRAS, CAMPOS DE FUTEBOL, NO MUNICÍPIO DE BERTOLÍNIA- PI	DATA : 09/02/2026	BDI : 25,00%
LOCAL:	MUNICÍPIO DE BERTOLÍNIA - PI.	FONTE	VERSÃO
			HORA
			MES
		ORSE	2025/12
			111,36%
			69,82%
		SEINFRA	028.1 COM DESONERAÇÃO
			84,44%
			47,48%
		SICRO 2	2016/11 COM DESONERAÇÃO
			86,74%
			-
		SICRO NOVO	2025/10 COM DESONERAÇÃO
			-
		SINAPI	2025/12 COM DESONERAÇÃO
			90,66%
			52,90%
		Composições Próprias	PRÓPRIA
			0,00%
			0,00%

Item	Descrição	Fonte	Unid	Qtd	Valor Unit	Valor Total
I12894S	Capa para chuva em pvc com forro de poliester, com capuz (amarela ou azul)	ORSE	un	0,00020000	R\$ 20,11	R\$ 0,00
I12895S	Capacete de segurança aba frontal com suspensão de polietileno, sem jugular (classe b)	ORSE	un	0,00060000	R\$ 13,50	R\$ 0,00
I10492	Cesta Básica	ORSE	un	0,00450000	R\$ 205,00	R\$ 0,92
I10517	Exames admissionais/demissionais (checkup)	ORSE	cj	0,00040000	R\$ 300,00	R\$ 0,12
I00941	Fardamento com mangas curta	ORSE	un	0,00150000	R\$ 193,04	R\$ 0,28
I10592	Lima chata 12"	ORSE	un	0,00010000	R\$ 38,17	R\$ 0,00
I12892S	Luva raspa de couro, cano curto (punho *7* cm)	ORSE	par	0,00230000	R\$ 10,87	R\$ 0,02
I01651	Óculos branco proteção	ORSE	pr	0,00080000	R\$ 6,00	R\$ 0,00
I10593	Praio simples 30cm	ORSE	un	0,00010000	R\$ 19,57	R\$ 0,00
I10596	Protetor auricular	ORSE	un	0,00450000	R\$ 4,81	R\$ 0,02
I10599	Protetor solar fps 30 com 120ml	ORSE	un	0,00180000	R\$ 18,00	R\$ 0,03
I10761	Refeição - café da manhã (café com leite e dois pães com manteiga)	ORSE	un	0,10180000	R\$ 5,00	R\$ 0,50
I10362	Seguro de vida e acidente em grupo	ORSE	un	0,00450000	R\$ 12,54	R\$ 0,05
I11256	Tarracha para tubos PVC de 1 1/2"	ORSE	un	0,00040000	R\$ 92,70	R\$ 0,03
I11257	Tarracha para tubos PVC de 1 1/4"	ORSE	un	0,00040000	R\$ 32,30	R\$ 0,01
I11255	Tarracha para tubos PVC de 1"	ORSE	un	0,00060000	R\$ 49,00	R\$ 0,02
I11253	Tarracha para tubos PVC de 1/2"	ORSE	un	0,00110000	R\$ 34,80	R\$ 0,03
I11254	Tarracha para tubos PVC de 3/4"	ORSE	un	0,00070000	R\$ 27,49	R\$ 0,01
I02378	Vale transporte	ORSE	un	0,06540000	R\$ 4,50	R\$ 0,29
TOTAL Encargos Complementares:						R\$ 3,80
VALOR:						3,91

S10550 Encargos Complementares - Pedreiro (h)

Item	Descrição	Fonte	Unid	Qtd	Valor Unit	Valor Total
I00158	Almoço (Participação do empregador)	ORSE	un	0,10180000	R\$ 14,00	R\$ 1,42
I12893S	Bota de segurança com biqueira de aço e colarinho acolchoado	ORSE	par	0,00080000	R\$ 73,93	R\$ 0,05
I12894S	Capa para chuva em pvc com forro de poliester, com capuz (amarela ou azul)	ORSE	un	0,00020000	R\$ 20,11	R\$ 0,00
I12895S	Capacete de segurança aba frontal com suspensão de polietileno, sem jugular (classe b)	ORSE	un	0,00060000	R\$ 13,50	R\$ 0,00
I10492	Cesta Básica	ORSE	un	0,00450000	R\$ 205,00	R\$ 0,92
I04722	Colher de pedreiro	ORSE	un	0,00040000	R\$ 18,80	R\$ 0,00
I04174	Desempenadeira de aço lisa, cabo madeira, ref:143, Atlas ou similar	ORSE	un	0,00050000	R\$ 12,90	R\$ 0,00
I11245	Desempoladeira de madeira 12x22	ORSE	un	0,00070000	R\$ 11,60	R\$ 0,00
I11246	Escala métrica de bambú	ORSE	Un	0,00070000	R\$ 10,22	R\$ 0,00
I10517	Exames admissionais/demissionais (checkup)	ORSE	cj	0,00040000	R\$ 300,00	R\$ 0,12
I00941	Fardamento com mangas curta	ORSE	un	0,00150000	R\$ 193,04	R\$ 0,28
I12892S	Luva raspa de couro, cano curto (punho *7* cm)	ORSE	par	0,00230000	R\$ 10,87	R\$ 0,02
I11264	Marreta de 1/2 kg com cabo	ORSE	un	0,00020000	R\$ 13,52	R\$ 0,00
I11265	Martelo de borracha com cabo	ORSE	un	0,00040000	R\$ 18,75	R\$ 0,00
I11243	Martelo sem unha	ORSE	un	0,00010000	R\$ 28,00	R\$ 0,00
I10789	Nível de bolha de madeira	ORSE	un	0,00020000	R\$ 15,40	R\$ 0,00



RELATÓRIO ANALÍTICO - COMPOSIÇÕES AUXILIARES

OBRA:	CONTRATAÇÃO DE EMPRESA DE ENGENHARIA PARA EVENTUAL CONTRATAÇÃO DE SERVIÇOS DE MANUTENÇÃO PREVENTIVA E CORRETIVA EM PEQUENOS REPAROS EM PRÉDIOS PÚBLICOS, PAVIMENTAÇÕES, CANTEIROS CENTRAIS, PRAÇAS, PASSEIOS, QUADRAS, CAMPOS DE FUTEBOL , NO MUNICÍPIO DE BERTOLÍNIA- PI	DATA : 09/02/2026	BDI : 25,00%
LOCAL:	MUNICÍPIO DE BERTOLÍNIA - PI.	FORTE	VERSÃO
		HORA	MES
		ORSE	2025/12
		111,36%	69,82%
		SEINFRA	028.1 COM DESONERAÇÃO
		84,44%	47,48%
		SICRO 2	2016/11 COM DESONERAÇÃO
		86,74%	-
		SICRO NOVO	2025/10 COM DESONERAÇÃO
		-	-
		SINAPI	2025/12 COM DESONERAÇÃO
		90,66%	52,90%
		Composições Próprias	PRÓPRIA
		0,00%	0,00%

I01651	Óculos branco proteção	ORSE	pr	0,00080000	R\$ 6,00	R\$ 0,00
I10596	Protetor auricular	ORSE	un	0,00450000	R\$ 4,81	R\$ 0,02
I10599	Protetor solar fps 30 com 120ml	ORSE	un	0,00180000	R\$ 18,00	R\$ 0,03
I10790	Prumo de face	ORSE	un	0,00010000	R\$ 25,95	R\$ 0,00
I10761	Refeição - café da manhã (café com leite e dois pães com manteiga)	ORSE	un	0,10180000	R\$ 5,00	R\$ 0,50
I10282	Regua de alumínio c/ 2,00m (para pedreiro)	ORSE	un	0,00020000	R\$ 44,00	R\$ 0,00
I10362	Seguro de vida e acidente em grupo	ORSE	un	0,00450000	R\$ 12,54	R\$ 0,05
I11247	Serra mármore	ORSE	un	0,00010000	R\$ 319,90	R\$ 0,03
I02378	Vale transporte	ORSE	un	0,06540000	R\$ 4,50	R\$ 0,29
TOTAL Encargos Complementares:						R\$ 3,73
VALOR:						3,86

S10553 Encargos Complementares - Pintor (h)

Encargos Complementares		FORTE	UNID	COEFICIENTE	PREÇO UNITÁRIO	TOTAL
I00158	Almoço (Participação do empregador)	ORSE	un	0,10180000	R\$ 14,00	R\$ 1,42
I12893S	Bota de segurança com biqueira de aço e colarinho acolchoado	ORSE	par	0,00080000	R\$ 73,93	R\$ 0,05
I12894S	Capa para chuva em pvc com forro de poliéster, com capuz (amarela ou azul)	ORSE	un	0,00020000	R\$ 20,11	R\$ 0,00
I12895S	Capacete de segurança aba frontal com suspensão de polietileno, sem jugular (classe b)	ORSE	un	0,00060000	R\$ 13,50	R\$ 0,00
I10492	Cesta Básica	ORSE	un	0,00450000	R\$ 205,00	R\$ 0,92
I04174	Desempenadeira de aço lisa, cabo madeira, ref:143, Atlas ou similar	ORSE	un	0,00050000	R\$ 12,90	R\$ 0,00
I11252	Escada de alumínio de abrir com 7 degraus	ORSE	un	0,00010000	R\$ 269,00	R\$ 0,02
I04725	Espátula	ORSE	un	0,00040000	R\$ 16,82	R\$ 0,00
I10517	Exames admissionais/demissionais (checkup)	ORSE	cj	0,00040000	R\$ 300,00	R\$ 0,12
I00941	Fardamento com mangas curta	ORSE	un	0,00150000	R\$ 193,04	R\$ 0,28
I12892S	Luva raspa de couro, cano curto (punho *7* cm)	ORSE	par	0,00230000	R\$ 10,87	R\$ 0,02
I01651	Óculos branco proteção	ORSE	pr	0,00080000	R\$ 6,00	R\$ 0,00
I11251	Pincel de seda 2"	ORSE	un	0,00450000	R\$ 27,16	R\$ 0,12
I10596	Protetor auricular	ORSE	un	0,00450000	R\$ 4,81	R\$ 0,02
I10599	Protetor solar fps 30 com 120ml	ORSE	un	0,00180000	R\$ 18,00	R\$ 0,03
I10761	Refeição - café da manhã (café com leite e dois pães com manteiga)	ORSE	un	0,10180000	R\$ 5,00	R\$ 0,50
I11250	Rolo lã de carneiro 20cm	ORSE	un	0,00230000	R\$ 26,00	R\$ 0,05
I10362	Seguro de vida e acidente em grupo	ORSE	un	0,00450000	R\$ 12,54	R\$ 0,05
I10583	Trincha 3"	ORSE	un	0,00450000	R\$ 11,98	R\$ 0,05
I02378	Vale transporte	ORSE	un	0,06540000	R\$ 4,50	R\$ 0,29
TOTAL Encargos Complementares:						R\$ 3,94
VALOR:						4,05

S10594 Encargos Complementares - Serralheiro ou Operador de Equipamento Leve (h)

Encargos Complementares		FORTE	UNID	COEFICIENTE	PREÇO UNITÁRIO	TOTAL
I00158	Almoço (Participação do empregador)	ORSE	un	0,10180000	R\$ 14,00	R\$ 1,42



RELATÓRIO ANALÍTICO - COMPOSIÇÕES AUXILIARES

OBRA:	CONTRATAÇÃO DE EMPRESA DE ENGENHARIA PARA EVENTUAL CONTRATAÇÃO DE SERVIÇOS DE MANUTENÇÃO PREVENTIVA E CORRETIVA EM PEQUENOS REPAROS EM PRÉDIOS PÚBLICOS, PAVIMENTAÇÕES, CANTEIROS CENTRAIS, PRAÇAS, PASSEIOS, QUADRAS, CAMPOS DE FUTEBOL, NO MUNICÍPIO DE BERTOLÍNIA- PI	DATA : 09/02/2026	BDI : 25,00%
LOCAL:	MUNICÍPIO DE BERTOLÍNIA - PI.	FONTE	VERSÃO
			HORA
			MES
		ORSE	2025/12
			111,36%
			69,82%
		SEINFRA	028.1 COM DESONERAÇÃO
			84,44%
			47,48%
		SICRO 2	2016/11 COM DESONERAÇÃO
			86,74%
			-
		SICRO NOVO	2025/10 COM DESONERAÇÃO
			-
		SINAPI	2025/12 COM DESONERAÇÃO
			90,66%
			52,90%
		Composições Próprias	PRÓPRIA
			0,00%
			0,00%

Item	Descrição	Fonte	Unid	Coeficiente	Preço Unitário	Total
I10585	Arco de serra	ORSE	un	0,00020000	R\$ 19,95	R\$ 0,00
I12893S	Bota de segurança com biqueira de aço e colarinho acolchoado	ORSE	par	0,00080000	R\$ 73,93	R\$ 0,05
I12894S	Capa para chuva em pvc com forro de poliéster, com capuz (amarela ou azul)	ORSE	un	0,00020000	R\$ 20,11	R\$ 0,00
I12895S	Capacete de segurança aba frontal com suspensão de polietileno, sem jugular (classe b)	ORSE	un	0,00060000	R\$ 13,50	R\$ 0,00
I10492	Cesta Básica	ORSE	un	0,00450000	R\$ 205,00	R\$ 0,92
I10517	Exames admissionais/demissionais (checkup)	ORSE	cj	0,00040000	R\$ 300,00	R\$ 0,12
I00941	Fardamento com mangas curta	ORSE	un	0,00150000	R\$ 193,04	R\$ 0,28
I12892S	Luva raspa de couro, cano curto (punho *7* cm)	ORSE	par	0,00230000	R\$ 10,87	R\$ 0,02
I01651	Óculos branco proteção	ORSE	pr	0,00080000	R\$ 6,00	R\$ 0,00
I10596	Protetor auricular	ORSE	un	0,00450000	R\$ 4,81	R\$ 0,02
I10599	Protetor solar fps 30 com 120ml	ORSE	un	0,00180000	R\$ 18,00	R\$ 0,03
I10761	Refeição - café da manhã (café com leite e dois pães com manteiga)	ORSE	un	0,10180000	R\$ 5,00	R\$ 0,50
I10362	Seguro de vida e acidente em grupo	ORSE	un	0,00450000	R\$ 12,54	R\$ 0,05
I10586	Torquesa	ORSE	un	0,00020000	R\$ 45,00	R\$ 0,00
I02378	Vale transporte	ORSE	un	0,06540000	R\$ 4,50	R\$ 0,29
TOTAL Encargos Complementares:						R\$ 3,70
VALOR:						3,78

S10549 Encargos Complementares - Servente (h)

Item	Descrição	Fonte	Unid	Coeficiente	Preço Unitário	Total
Encargos Complementares						
I00158	Almoço (Participação do empregador)	ORSE	un	0,10180000	R\$ 14,00	R\$ 1,42
I12893S	Bota de segurança com biqueira de aço e colarinho acolchoado	ORSE	par	0,00080000	R\$ 73,93	R\$ 0,05
I12894S	Capa para chuva em pvc com forro de poliéster, com capuz (amarela ou azul)	ORSE	un	0,00020000	R\$ 20,11	R\$ 0,00
I12895S	Capacete de segurança aba frontal com suspensão de polietileno, sem jugular (classe b)	ORSE	un	0,00060000	R\$ 13,50	R\$ 0,00
I02711S	Carrinho de mão, em aço, com capacidade de *45 a 65* l / *100* kg, pneu com camara	ORSE	un	0,00020000	R\$ 185,00	R\$ 0,03
I10492	Cesta Básica	ORSE	un	0,00450000	R\$ 205,00	R\$ 0,92
I10517	Exames admissionais/demissionais (checkup)	ORSE	cj	0,00040000	R\$ 300,00	R\$ 0,12
I00941	Fardamento com mangas curta	ORSE	un	0,00150000	R\$ 193,04	R\$ 0,28
I12892S	Luva raspa de couro, cano curto (punho *7* cm)	ORSE	par	0,00230000	R\$ 10,87	R\$ 0,02
I04729	Marreta 1 kg com cabo	ORSE	un	0,00010000	R\$ 37,80	R\$ 0,00
I01651	Óculos branco proteção	ORSE	pr	0,00080000	R\$ 6,00	R\$ 0,00
I10788	Pá quadrada	ORSE	un	0,00020000	R\$ 36,90	R\$ 0,00
I10596	Protetor auricular	ORSE	un	0,00450000	R\$ 4,81	R\$ 0,02
I10599	Protetor solar fps 30 com 120ml	ORSE	un	0,00180000	R\$ 18,00	R\$ 0,03
I10761	Refeição - café da manhã (café com leite e dois pães com manteiga)	ORSE	un	0,10180000	R\$ 5,00	R\$ 0,50
I10362	Seguro de vida e acidente em grupo	ORSE	un	0,00450000	R\$ 12,54	R\$ 0,05
I04728	Talhadeira chata 10"	ORSE	un	0,00030000	R\$ 18,58	R\$ 0,00
I02378	Vale transporte	ORSE	un	0,09410000	R\$ 4,50	R\$ 0,42
TOTAL Encargos Complementares:						R\$ 3,86



RELATÓRIO ANALÍTICO - COMPOSIÇÕES AUXILIARES

OBRA:	CONTRATAÇÃO DE EMPRESA DE ENGENHARIA PARA EVENTUAL CONTRATAÇÃO DE SERVIÇOS DE MANUTENÇÃO PREVENTIVA E CORRETIVA EM PEQUENOS REPAROS EM PRÉDIOS PÚBLICOS, PAVIMENTAÇÕES, CANTEIROS CENTRAIS, PRAÇAS, PASSEIOS, QUADRAS, CAMPOS DE FUTEBOL, NO MUNICÍPIO DE BERTOLÍNIA- PI	DATA : 09/02/2026	BDI : 25,00%
LOCAL:	MUNICÍPIO DE BERTOLÍNIA - PI.	FORTE	VERSÃO
		ORSE	2025/12
		SEINFRA	028.1 COM DESONERAÇÃO
		SICRO 2	2016/11 COM DESONERAÇÃO
		SICRO NOVO	2025/10 COM DESONERAÇÃO
		SINAPI	2025/12 COM DESONERAÇÃO
		Composições Próprias	PRÓPRIA
			HORA
			111,36%
			84,44%
			86,74%
			-
			90,66%
			0,00%
			MES
			69,82%
			47,48%
			-
			52,90%
			0,00%

VALOR:	3,96
---------------	-------------

S10603 Encargos Complementares - Soldador (h)

Encargos Complementares		FORTE	UNID	COEFICIENTE	PREÇO UNITÁRIO	TOTAL
I11272	Alicate Cliptador (cripador)	ORSE	un	0,00010000	R\$ 214,66	R\$ 0,02
I11275	Alicate de pressão 11"	ORSE	un	0,00020000	R\$ 141,73	R\$ 0,02
I11277	Alicate de pressão para solda de chapa 18" (460mm), Ref.138 Z Gedore	ORSE	un	0,00020000	R\$ 204,97	R\$ 0,04
I11276	Alicate de pressão para solda tipo U, para apertar chapas, tiras e qualquer tipo de perfil. Niquelado, mordentes reforçados em aço laminado. Corpo em chapa dobrada extra-reforçada e rebites de aço, 11" (280mm). Ref. 138 Gedore.	ORSE	un	0,00020000	R\$ 176,92	R\$ 0,03
I11278	Alicate diagonal para corte rente 5" a 8"	ORSE	un	0,00020000	R\$ 32,33	R\$ 0,00
I11279	Alicate para anéis de pistão capacidade 50-100mm. ref.44044101 Tramontina ou similar	ORSE	un	0,00020000	R\$ 219,22	R\$ 0,04
I00158	Almoço (Participação do empregador)	ORSE	un	0,10180000	R\$ 14,00	R\$ 1,42
I11281	Bolsa de lona para ferramentas 40 x 30 x 20cm	ORSE	un	0,00080000	R\$ 357,49	R\$ 0,28
I12893S	Bota de segurança com biqueira de aço e colarinho acolchoado	ORSE	par	0,00080000	R\$ 73,93	R\$ 0,05
I12894S	Capa para chuva em pvc com forro de poliéster, com capuz (amarela ou azul)	ORSE	un	0,00020000	R\$ 20,11	R\$ 0,00
I12895S	Capacete de segurança aba frontal com suspensão de polietileno, sem jugular (classe b)	ORSE	un	0,00060000	R\$ 13,50	R\$ 0,00
I11284	Cavalete de ferro nº 1	ORSE	un	0,00020000	R\$ 123,31	R\$ 0,02
I10492	Cesta Básica	ORSE	un	0,00450000	R\$ 205,00	R\$ 0,92
I11280	Chave Inglesa 15" ref. 012418012 carbografite	ORSE	un	0,00020000	R\$ 60,50	R\$ 0,01
I11282	Esmerilhadeira angular elétrico portátil 4 1/2" - 1000 watts - ref. G1000kB2 Black e Decker	ORSE	un	0,00020000	R\$ 362,00	R\$ 0,07
I11273	Esquadro de alumínio para soldagem de peças, com duas morsas, 35 x 35 x 4,5cm, marca Black Jack	ORSE	un	0,00020000	R\$ 223,66	R\$ 0,04
I10517	Exames admissionais/demissionais (checkup)	ORSE	cj	0,00040000	R\$ 300,00	R\$ 0,12
I00941	Fardamento com mangas curta	ORSE	un	0,00150000	R\$ 193,04	R\$ 0,28
I11285	Fonte inversora de solda WMI 140ED 220V - BAMBOZZI - WMI-140ED	ORSE	un	0,00010000	R\$ 930,00	R\$ 0,09
I11274	Grampo de aperto rápido 16" Ref. 60987 Beltools	ORSE	un	0,00030000	R\$ 19,20	R\$ 0,00
I12892S	Luva raspa de couro, cano curto (punho *7* cm)	ORSE	par	0,00230000	R\$ 10,87	R\$ 0,02
I11286	Macariço de solda Ref. CG201 código 010414410 carbografite	ORSE	un	0,00030000	R\$ 407,27	R\$ 0,12
I11270	Martelo de solda do tipo picareta, cabo de madeira, 300x0,4x0,5mm	ORSE	un	0,00030000	R\$ 45,83	R\$ 0,01
I01651	Óculos branco proteção	ORSE	pr	0,00080000	R\$ 6,00	R\$ 0,00
I10596	Protetor auricular	ORSE	un	0,00450000	R\$ 4,81	R\$ 0,02
I10599	Protetor solar fps 30 com 120ml	ORSE	un	0,00180000	R\$ 18,00	R\$ 0,03
I10761	Refeição - café da manhã (café com leite e dois pães com manteiga)	ORSE	un	0,10180000	R\$ 5,00	R\$ 0,50
I10362	Seguro de vida e acidente em grupo	ORSE	un	0,00450000	R\$ 12,54	R\$ 0,05
I11283	Selador horizontal para fita de aço 1"	ORSE	un	0,00010000	R\$ 740,17	R\$ 0,07
I11271	Talhadeira com punho de proteção 22 x225mm ref.207206BR Belzer	ORSE	un	0,00010000	R\$ 62,12	R\$ 0,00
I02378	Vale transporte	ORSE	un	0,06540000	R\$ 4,50	R\$ 0,29
TOTAL Encargos Complementares:						R\$ 4,56



RELATÓRIO ANALÍTICO - COMPOSIÇÕES AUXILIARES

OBRA:	CONTRATAÇÃO DE EMPRESA DE ENGENHARIA PARA EVENTUAL CONTRATAÇÃO DE SERVIÇOS DE MANUTENÇÃO PREVENTIVA E CORRETIVA EM PEQUENOS REPAROS EM PRÉDIOS PÚBLICOS, PAVIMENTAÇÕES, CANTEIROS CENTRAIS, PRAÇAS, PASSEIOS, QUADRAS, CAMPOS DE FUTEBOL, NO MUNICÍPIO DE BERTOLÍNIA- PI	DATA : 09/02/2026	BDI : 25,00%		
LOCAL:	MUNICÍPIO DE BERTOLÍNIA - PI.	FORTE	VERSÃO	HORA	MES
		ORSE	2025/12	111,36%	69,82%
		SEINFRA	028.1 COM DESONERAÇÃO	84,44%	47,48%
		SICRO 2	2016/11 COM DESONERAÇÃO	86,74%	-
		SICRO NOVO	2025/10 COM DESONERAÇÃO	-	-
		SINAPI	2025/12 COM DESONERAÇÃO	90,66%	52,90%
		Composições Próprias	PRÓPRIA	0,00%	0,00%

VALOR: 4,69

90830 FECHADURA DE EMBUTIR COM CILINDRO, EXTERNA, COMPLETA, ACABAMENTO PADRÃO MÉDIO, INCLUSO EXECUÇÃO DE FURO - FORNECIMENTO E INSTALAÇÃO. AF_10/2025 (UN)

Material	FORTE	UNID	COEFICIENTE	PREÇO UNITÁRIO	TOTAL	
00003081	FECHADURA ESPELHO PARA PORTA EXTERNA, EM ACO INOX (MAQUINA, TESTA E CONTRA-TESTA) E EM ZAMAC (MACANETA, LINGUETA E TRINCOS) COM ACABAMENTO CROMADO, MAQUINA DE 55 MM, INCLUINDO CHAVE TIPO CILINDRO	SINAPI	CJ	1,00000000	R\$ 143,44	R\$ 143,44
TOTAL Material:					R\$ 143,44	

Mão de Obra com Encargos Complementares	FORTE	UNID	COEFICIENTE	PREÇO UNITÁRIO	TOTAL	
88261	CARPINTEIRO DE ESQUADRIAS COM ENCARGOS COMPLEMENTARES	SINAPI	H	1,45280150	R\$ 23,95	R\$ 34,79
88316	SERVENTE COM ENCARGOS COMPLEMENTARES	SINAPI	H	0,41057430	R\$ 20,10	R\$ 8,25
TOTAL Mão de Obra com Encargos Complementares:					R\$ 43,04	

VALOR: 186,48

91306 FECHADURA DE EMBUTIR SEM CILINDRO, PARA PORTAS INTERNAS, COMPLETA, ACABAMENTO PADRÃO MÉDIO, COM EXECUÇÃO DE FURO - FORNECIMENTO E INSTALAÇÃO. AF_10/2025 (UN)

Material	FORTE	UNID	COEFICIENTE	PREÇO UNITÁRIO	TOTAL	
00003093	FECHADURA ROSETA REDONDA PARA PORTA INTERNA, EM ACO INOX (MAQUINA, TESTA E CONTRA-TESTA) E EM ZAMAC (MACANETA, LINGUETA E TRINCOS) COM ACABAMENTO CROMADO, MAQUINA DE 55 MM, INCLUINDO CHAVE TIPO INTERNA	SINAPI	CJ	1,00000000	R\$ 129,98	R\$ 129,98
TOTAL Material:					R\$ 129,98	

Mão de Obra com Encargos Complementares	FORTE	UNID	COEFICIENTE	PREÇO UNITÁRIO	TOTAL	
88261	CARPINTEIRO DE ESQUADRIAS COM ENCARGOS COMPLEMENTARES	SINAPI	H	1,11264480	R\$ 23,95	R\$ 26,64
88316	SERVENTE COM ENCARGOS COMPLEMENTARES	SINAPI	H	0,31444310	R\$ 20,10	R\$ 6,32
TOTAL Mão de Obra com Encargos Complementares:					R\$ 32,96	

VALOR: 162,94

S00115 Forma plana para estruturas, em compensado resinado de 12mm, 02 usos, inclusive escoramento - Rev 02_04/2022 (m2)

Encargos Complementares	FORTE	UNID	COEFICIENTE	PREÇO UNITÁRIO	TOTAL	
S10551	Encargos Complementares - Carpinteiro	ORSE	h	1,33300000	R\$ 3,90	R\$ 5,19
S10549	Encargos Complementares - Servente	ORSE	h	1,50000000	R\$ 3,96	R\$ 5,94
TOTAL Encargos Complementares:					R\$ 11,13	

Material	FORTE	UNID	COEFICIENTE	PREÇO UNITÁRIO	TOTAL	
I43130S	Arame galvanizado 12 bwg, d = 2,76 mm (0,048 kg/m) ou 14 bwg, d = 2,11 mm (0,026 kg/m)	ORSE	kg	0,15000000	R\$ 25,00	R\$ 3,75
I00630	Compensado resinado 12mm - Madeirit ou similar	ORSE	m2	0,58400000	R\$ 44,17	R\$ 25,79
I02692S	Desmoldante protetor para formas de madeira, de base oleosa emulsionada em agua	ORSE	l	0,02000000	R\$ 9,31	R\$ 0,18
I01569	Madeira mista serrada (barrote) 6 x 6cm - 0,0036 m3/m (angelim, louro)	ORSE	m	3,06700000	R\$ 6,69	R\$ 20,51
I05068S	Prego de aço polido com cabeça 17 x 21 (2 x 11)	ORSE	kg	0,02500000	R\$ 16,90	R\$ 0,42
I05069S	Prego de aço polido com cabeça 17 x 27 (2 1/2 x 11)	ORSE	kg	0,10000000	R\$ 17,22	R\$ 1,72



RELATÓRIO ANALÍTICO - COMPOSIÇÕES AUXILIARES

OBRA:	CONTRATAÇÃO DE EMPRESA DE ENGENHARIA PARA EVENTUAL CONTRATAÇÃO DE SERVIÇOS DE MANUTENÇÃO PREVENTIVA E CORRETIVA EM PEQUENOS REPAROS EM PRÉDIOS PÚBLICOS, PAVIMENTAÇÕES, CANTEIROS CENTRAIS, PRAÇAS, PASSEIOS, QUADRAS, CAMPOS DE FUTEBOL, NO MUNICÍPIO DE BERTOLÍNIA- PI	DATA : 09/02/2026	BDI : 25,00%
LOCAL:	MUNICÍPIO DE BERTOLÍNIA - PI.	FORTE	VERSÃO
		ORSE	2025/12
		SEINFRA	028.1 COM DESONERAÇÃO
		SICRO 2	2016/11 COM DESONERAÇÃO
		SICRO NOVO	2025/10 COM DESONERAÇÃO
		SINAPI	2025/12 COM DESONERAÇÃO
		Composições Próprias	PRÓPRIA
			HORA
			111,36%
			84,44%
			86,74%
			-
			90,66%
			0,00%
			MES
			69,82%
			47,48%
			-
			52,90%
			0,00%

I04509S	Sarrafo *2,5 x 10* cm em pinus, mista ou equivalente da regioao - bruta	ORSE	m	2,72200000	R\$ 6,12	R\$ 16,65
I06193S	Tabua nao aparelhada *2,5 x 20* cm, em macaranduba/massaranduba, angelim ou equivalente da regioao - bruta	ORSE	m	0,30600000	R\$ 15,19	R\$ 4,64
TOTAL Material:						R\$ 73,66

Mão de Obra		FORTE	UNID	COEFICIENTE	PREÇO UNITÁRIO	TOTAL
I01213S	Carpinteiro de formas para concreto (horista)	ORSE	h	1,33300000	R\$ 20,44	R\$ 27,24
I06111S	Servente de obras (horista)	ORSE	h	1,50000000	R\$ 14,58	R\$ 21,87
TOTAL Mão de Obra:						R\$ 49,11
VALOR:						133,97

88269 GESSEIRO COM ENCARGOS COMPLEMENTARES (H)

Encargos Complementares		FORTE	UNID	COEFICIENTE	PREÇO UNITÁRIO	TOTAL
00037370	ALIMENTACAO - HORISTA (COLETADO CAIXA - ENCARGOS COMPLEMENTARES)	SINAPI	H	1,00000000	R\$ 2,46	R\$ 2,46
00043489	EPI - FAMILIA PEDREIRO - HORISTA (ENCARGOS COMPLEMENTARES - COLETADO CAIXA)	SINAPI	H	1,00000000	R\$ 1,31	R\$ 1,31
00037372	EXAMES - HORISTA (COLETADO CAIXA - ENCARGOS COMPLEMENTARES)	SINAPI	H	1,00000000	R\$ 1,43	R\$ 1,43
00043465	FERRAMENTAS - FAMILIA PEDREIRO - HORISTA (ENCARGOS COMPLEMENTARES - COLETADO CAIXA)	SINAPI	H	1,00000000	R\$ 0,78	R\$ 0,78
00037373	SEGURO - HORISTA (COLETADO CAIXA - ENCARGOS COMPLEMENTARES)	SINAPI	H	1,00000000	R\$ 0,08	R\$ 0,08
00037371	TRANSPORTE - HORISTA (COLETADO CAIXA - ENCARGOS COMPLEMENTARES)	SINAPI	H	1,00000000	R\$ 0,57	R\$ 0,57
TOTAL Encargos Complementares:						R\$ 6,63

Mão de Obra		FORTE	UNID	COEFICIENTE	PREÇO UNITÁRIO	TOTAL
00012872	GESSEIRO (HORISTA)	SINAPI	H	1,00000000	R\$ 17,54	R\$ 17,54
TOTAL Mão de Obra:						R\$ 17,54

Serviço		FORTE	UNID	COEFICIENTE	PREÇO UNITÁRIO	TOTAL
95337	CURSO DE CAPACITAÇÃO PARA GESSEIRO (ENCARGOS COMPLEMENTARES) - HORISTA	SINAPI	H	1,00000000	R\$ 0,20	R\$ 0,20
TOTAL Serviço:						R\$ 0,20
VALOR:						24,37

93282 GUINCHO ELÉTRICO DE COLUNA, CAPACIDADE 400 KG, COM MOTO FREIO, MOTOR TRIFÁSICO DE 1,25 CV - CHI DIURNO. AF_03/2016 (CHI)

Mão de Obra com Encargos Complementares		FORTE	UNID	COEFICIENTE	PREÇO UNITÁRIO	TOTAL
88295	OPERADOR DE GUINCHO COM ENCARGOS COMPLEMENTARES	SINAPI	H	1,00000000	R\$ 24,94	R\$ 24,94
TOTAL Mão de Obra com Encargos Complementares:						R\$ 24,94

Serviço		FORTE	UNID	COEFICIENTE	PREÇO UNITÁRIO	TOTAL
93277	GUINCHO ELÉTRICO DE COLUNA, CAPACIDADE 400 KG, COM MOTO FREIO, MOTOR TRIFÁSICO DE 1,25 CV - DEPRECIACAO. AF_03/2016	SINAPI	H	1,00000000	R\$ 0,38	R\$ 0,38
93278	GUINCHO ELÉTRICO DE COLUNA, CAPACIDADE 400 KG, COM MOTO FREIO, MOTOR TRIFÁSICO DE 1,25 CV - JUROS. AF_03/2016	SINAPI	H	1,00000000	R\$ 0,08	R\$ 0,08
TOTAL Serviço:						R\$ 0,46



RELATÓRIO ANALÍTICO - COMPOSIÇÕES AUXILIARES

OBRA:	CONTRATAÇÃO DE EMPRESA DE ENGENHARIA PARA EVENTUAL CONTRATAÇÃO DE SERVIÇOS DE MANUTENÇÃO PREVENTIVA E CORRETIVA EM PEQUENOS REPAROS EM PRÉDIOS PÚBLICOS, PAVIMENTAÇÕES, CANTEIROS CENTRAIS, PRAÇAS, PASSEIOS, QUADRAS, CAMPOS DE FUTEBOL, NO MUNICÍPIO DE BERTOLÍNIA- PI	DATA : 09/02/2026	BDI : 25,00%
LOCAL:	MUNICÍPIO DE BERTOLÍNIA - PI.	FORTE	VERSÃO
		ORSE	2025/12
		SEINFRA	028.1 COM DESONERAÇÃO
		SICRO 2	2016/11 COM DESONERAÇÃO
		SICRO NOVO	2025/10 COM DESONERAÇÃO
		SINAPI	2025/12 COM DESONERAÇÃO
		Composições Próprias	PRÓPRIA
			HORA
			MES
			111,36%
			69,82%
			84,44%
			47,48%
			86,74%
			-
			-
			90,66%
			52,90%
			0,00%
			0,00%

VALOR:	25,40
---------------	--------------

93281 GUINCHO ELÉTRICO DE COLUNA, CAPACIDADE 400 KG, COM MOTO FREIO, MOTOR TRIFÁSICO DE 1,25 CV - CHP DIURNO. AF_03/2016 (CHP)

Mão de Obra com Encargos Complementares		FORTE	UNID	COEFICIENTE	PREÇO UNITÁRIO	TOTAL
88295	OPERADOR DE GUINCHO COM ENCARGOS COMPLEMENTARES	SINAPI	H	1,00000000	R\$ 24,94	R\$ 24,94
TOTAL Mão de Obra com Encargos Complementares:						R\$ 24,94

Serviço		FORTE	UNID	COEFICIENTE	PREÇO UNITÁRIO	TOTAL
93277	GUINCHO ELÉTRICO DE COLUNA, CAPACIDADE 400 KG, COM MOTO FREIO, MOTOR TRIFÁSICO DE 1,25 CV - DEPRECIÇÃO. AF_03/2016	SINAPI	H	1,00000000	R\$ 0,38	R\$ 0,38
93278	GUINCHO ELÉTRICO DE COLUNA, CAPACIDADE 400 KG, COM MOTO FREIO, MOTOR TRIFÁSICO DE 1,25 CV - JUROS. AF_03/2016	SINAPI	H	1,00000000	R\$ 0,08	R\$ 0,08
93279	GUINCHO ELÉTRICO DE COLUNA, CAPACIDADE 400 KG, COM MOTO FREIO, MOTOR TRIFÁSICO DE 1,25 CV - MANUTENÇÃO. AF_03/2016	SINAPI	H	1,00000000	R\$ 0,36	R\$ 0,36
93280	GUINCHO ELÉTRICO DE COLUNA, CAPACIDADE 400 KG, COM MOTO FREIO, MOTOR TRIFÁSICO DE 1,25 CV - MATERIAIS NA OPERAÇÃO. AF_03/2016	SINAPI	H	1,00000000	R\$ 0,85	R\$ 0,85
TOTAL Serviço:						R\$ 1,67

VALOR:	26,61
---------------	--------------

93277 GUINCHO ELÉTRICO DE COLUNA, CAPACIDADE 400 KG, COM MOTO FREIO, MOTOR TRIFÁSICO DE 1,25 CV - DEPRECIÇÃO. AF_03/2016 (H)

Equipamento		FORTE	UNID	COEFICIENTE	PREÇO UNITÁRIO	TOTAL
00036487	GUINCHO ELETRICO DE COLUNA, CAPACIDADE 400 KG, COM MOTO FREIO, MOTOR TRIFASICO DE 1,25 CV	SINAPI	UN	0,00006400	R\$ 6.050,16	R\$ 0,38
TOTAL Equipamento:						R\$ 0,38

VALOR:	0,38
---------------	-------------

93278 GUINCHO ELÉTRICO DE COLUNA, CAPACIDADE 400 KG, COM MOTO FREIO, MOTOR TRIFÁSICO DE 1,25 CV - JUROS. AF_03/2016 (H)

Equipamento		FORTE	UNID	COEFICIENTE	PREÇO UNITÁRIO	TOTAL
00036487	GUINCHO ELETRICO DE COLUNA, CAPACIDADE 400 KG, COM MOTO FREIO, MOTOR TRIFASICO DE 1,25 CV	SINAPI	UN	0,00001480	R\$ 6.050,16	R\$ 0,08
TOTAL Equipamento:						R\$ 0,08

VALOR:	0,08
---------------	-------------

93279 GUINCHO ELÉTRICO DE COLUNA, CAPACIDADE 400 KG, COM MOTO FREIO, MOTOR TRIFÁSICO DE 1,25 CV - MANUTENÇÃO. AF_03/2016 (H)

Equipamento		FORTE	UNID	COEFICIENTE	PREÇO UNITÁRIO	TOTAL
00036487	GUINCHO ELETRICO DE COLUNA, CAPACIDADE 400 KG, COM MOTO FREIO, MOTOR TRIFASICO DE 1,25 CV	SINAPI	UN	0,00006000	R\$ 6.050,16	R\$ 0,36
TOTAL Equipamento:						R\$ 0,36

VALOR:	0,36
---------------	-------------

93280 GUINCHO ELÉTRICO DE COLUNA, CAPACIDADE 400 KG, COM MOTO FREIO, MOTOR TRIFÁSICO DE 1,25 CV - MATERIAIS NA OPERAÇÃO. AF_03/2016 (H)

Especiais		FORTE	UNID	COEFICIENTE	PREÇO UNITÁRIO	TOTAL



RELATÓRIO ANALÍTICO - COMPOSIÇÕES AUXILIARES

OBRA:	CONTRATAÇÃO DE EMPRESA DE ENGENHARIA PARA EVENTUAL CONTRATAÇÃO DE SERVIÇOS DE MANUTENÇÃO PREVENTIVA E CORRETIVA EM PEQUENOS REPAROS EM PRÉDIOS PÚBLICOS, PAVIMENTAÇÕES, CANTEIROS CENTRAIS, PRAÇAS, PASSEIOS, QUADRAS, CAMPOS DE FUTEBOL, NO MUNICÍPIO DE BERTOLÍNIA- PI	DATA : 09/02/2026	BDI : 25,00%
LOCAL:	MUNICÍPIO DE BERTOLÍNIA - PI.	FORTE	VERSÃO
		ORSE	2025/12
		SEINFRA	028.1 COM DESONERAÇÃO
		SICRO 2	2016/11 COM DESONERAÇÃO
		SICRO NOVO	2025/10 COM DESONERAÇÃO
		SINAPI	2025/12 COM DESONERAÇÃO
		Composições Próprias	PRÓPRIA
			HORA
			111,36%
			84,44%
			86,74%
			-
			90,66%
			0,00%
			MES
			69,82%
			47,48%
			-
			52,90%
			0,00%

00002705	ENERGIA ELETRICA ATE 2000 KWH INDUSTRIAL, SEM DEMANDA	SINAPI	KWH	0,78000000	R\$ 1,10	R\$ 0,85
					TOTAL Especiais:	R\$ 0,85
					VALOR:	0,85

S00128 Lançamento de concreto usinado, bombeado, em peças armadas da superestrutura, inclusive colocação, adensamento e acabamento (m3)

Encargos Complementares		FORTE	UNID	COEFICIENTE	PREÇO UNITÁRIO	TOTAL
S10555	Encargos Complementares - Armador	ORSE	h	0,18000000	R\$ 3,78	R\$ 0,68
S10551	Encargos Complementares - Carpinteiro	ORSE	h	0,36000000	R\$ 3,90	R\$ 1,40
S10550	Encargos Complementares - Pedreiro	ORSE	h	0,36000000	R\$ 3,86	R\$ 1,38
S10549	Encargos Complementares - Servente	ORSE	h	1,62000000	R\$ 3,96	R\$ 6,41
					TOTAL Encargos Complementares:	R\$ 9,87

Mão de Obra		FORTE	UNID	COEFICIENTE	PREÇO UNITÁRIO	TOTAL
I00378S	Armador (horista)	ORSE	h	0,18000000	R\$ 20,44	R\$ 3,67
I01213S	Carpinteiro de formas para concreto (horista)	ORSE	h	0,36000000	R\$ 20,44	R\$ 7,35
I04750S	Pedreiro (horista)	ORSE	h	0,36000000	R\$ 20,44	R\$ 7,35
I06111S	Servente de obras (horista)	ORSE	h	1,62000000	R\$ 14,58	R\$ 23,61
					TOTAL Mão de Obra:	R\$ 41,98
					VALOR:	51,87

5952 MARTELETE OU ROMPEDOR PNEUMÁTICO MANUAL, 28 KG, COM SILENCIADOR - CHI DIURNO. AF_07/2016 (CHI)

Mão de Obra com Encargos Complementares		FORTE	UNID	COEFICIENTE	PREÇO UNITÁRIO	TOTAL
88298	OPERADOR DE MARTELETE OU MARTELETEIRO COM ENCARGOS COMPLEMENTARES	SINAPI	H	1,00000000	R\$ 21,96	R\$ 21,96
					TOTAL Mão de Obra com Encargos Complementares:	R\$ 21,96

Serviço		FORTE	UNID	COEFICIENTE	PREÇO UNITÁRIO	TOTAL
95114	MARTELETE OU ROMPEDOR PNEUMÁTICO MANUAL, 28 KG, COM SILENCIADOR - DEPRECIÇÃO. AF_07/2016	SINAPI	H	1,00000000	R\$ 0,39	R\$ 0,39
95115	MARTELETE OU ROMPEDOR PNEUMÁTICO MANUAL, 28 KG, COM SILENCIADOR - JUROS. AF_07/2016	SINAPI	H	1,00000000	R\$ 0,09	R\$ 0,09
					TOTAL Serviço:	R\$ 0,48
					VALOR:	22,44

5795 MARTELETE OU ROMPEDOR PNEUMÁTICO MANUAL, 28 KG, COM SILENCIADOR - CHP DIURNO. AF_07/2016 (CHP)

Mão de Obra com Encargos Complementares		FORTE	UNID	COEFICIENTE	PREÇO UNITÁRIO	TOTAL
88298	OPERADOR DE MARTELETE OU MARTELETEIRO COM ENCARGOS COMPLEMENTARES	SINAPI	H	1,00000000	R\$ 21,96	R\$ 21,96
					TOTAL Mão de Obra com Encargos Complementares:	R\$ 21,96

Serviço		FORTE	UNID	COEFICIENTE	PREÇO UNITÁRIO	TOTAL
95114	MARTELETE OU ROMPEDOR PNEUMÁTICO MANUAL, 28 KG, COM SILENCIADOR - DEPRECIÇÃO. AF_07/2016	SINAPI	H	1,00000000	R\$ 0,39	R\$ 0,39
95115	MARTELETE OU ROMPEDOR PNEUMÁTICO MANUAL, 28 KG, COM SILENCIADOR - JUROS. AF_07/2016	SINAPI	H	1,00000000	R\$ 0,09	R\$ 0,09
53863	MARTELETE OU ROMPEDOR PNEUMÁTICO MANUAL, 28 KG, COM SILENCIADOR - MANUTENÇÃO. AF_07/2016	SINAPI	H	1,00000000	R\$ 0,49	R\$ 0,49



RELATÓRIO ANALÍTICO - COMPOSIÇÕES AUXILIARES

OBRA:	CONTRATAÇÃO DE EMPRESA DE ENGENHARIA PARA EVENTUAL CONTRATAÇÃO DE SERVIÇOS DE MANUTENÇÃO PREVENTIVA E CORRETIVA EM PEQUENOS REPAROS EM PRÉDIOS PÚBLICOS, PAVIMENTAÇÕES, CANTEIROS CENTRAIS, PRAÇAS, PASSEIOS, QUADRAS, CAMPOS DE FUTEBOL, NO MUNICÍPIO DE BERTOLÍNIA- PI	DATA : 09/02/2026	BDI : 25,00%
LOCAL:	MUNICÍPIO DE BERTOLÍNIA - PI.	FORTE	VERSÃO
		ORSE	2025/12
		SEINFRA	028.1 COM DESONERAÇÃO
		SICRO 2	2016/11 COM DESONERAÇÃO
		SICRO NOVO	2025/10 COM DESONERAÇÃO
		SINAPI	2025/12 COM DESONERAÇÃO
		Composições Próprias	PRÓPRIA
			HORA
			111,36%
			84,44%
			86,74%
			-
			90,66%
			0,00%
			MES
			69,82%
			47,48%
			-
			-
			52,90%
			0,00%

TOTAL Serviço:	R\$ 0,97
VALOR:	22,93

95114 MARTELETE OU ROMPEDOR PNEUMÁTICO MANUAL, 28 KG, COM SILENCIADOR - DEPRECIÇÃO. AF_07/2016 (H)

Equipamento	FONTE	UNID	COEFICIENTE	PREÇO UNITÁRIO	TOTAL
00041898	MARTELO DEMOLIDOR PNEUMATICO MANUAL, PESO DE 28 KG, COM SILENCIADOR	SINAPI	UN	0,00006400	R\$ 6.164,14
					R\$ 0,39
TOTAL Equipamento:					R\$ 0,39
VALOR:					0,39

95115 MARTELETE OU ROMPEDOR PNEUMÁTICO MANUAL, 28 KG, COM SILENCIADOR - JUROS. AF_07/2016 (H)

Equipamento	FONTE	UNID	COEFICIENTE	PREÇO UNITÁRIO	TOTAL
00041898	MARTELO DEMOLIDOR PNEUMATICO MANUAL, PESO DE 28 KG, COM SILENCIADOR	SINAPI	UN	0,00001480	R\$ 6.164,14
					R\$ 0,09
TOTAL Equipamento:					R\$ 0,09
VALOR:					0,09

53863 MARTELETE OU ROMPEDOR PNEUMÁTICO MANUAL, 28 KG, COM SILENCIADOR - MANUTENÇÃO. AF_07/2016 (H)

Equipamento	FONTE	UNID	COEFICIENTE	PREÇO UNITÁRIO	TOTAL
00041898	MARTELO DEMOLIDOR PNEUMATICO MANUAL, PESO DE 28 KG, COM SILENCIADOR	SINAPI	UN	0,00008000	R\$ 6.164,14
					R\$ 0,49
TOTAL Equipamento:					R\$ 0,49
VALOR:					0,49

88278 MONTADOR DE ESTRUTURAS METÁLICAS COM ENCARGOS COMPLEMENTARES (H)

Encargos Complementares	FONTE	UNID	COEFICIENTE	PREÇO UNITÁRIO	TOTAL
00037370	ALIMENTACAO - HORISTA (COLETADO CAIXA - ENCARGOS COMPLEMENTARES)	SINAPI	H	1,00000000	R\$ 2,46
					R\$ 2,46
00043488	EPI - FAMILIA OPERADOR ESCAVADEIRA - HORISTA (ENCARGOS COMPLEMENTARES - COLETADO CAIXA)	SINAPI	H	1,00000000	R\$ 0,89
					R\$ 0,89
00037372	EXAMES - HORISTA (COLETADO CAIXA - ENCARGOS COMPLEMENTARES)	SINAPI	H	1,00000000	R\$ 1,43
					R\$ 1,43
00043464	FERRAMENTAS - FAMILIA OPERADOR ESCAVADEIRA - HORISTA (ENCARGOS COMPLEMENTARES - COLETADO CAIXA)	SINAPI	H	1,00000000	R\$ 0,01
					R\$ 0,01
00037373	SEGURO - HORISTA (COLETADO CAIXA - ENCARGOS COMPLEMENTARES)	SINAPI	H	1,00000000	R\$ 0,08
					R\$ 0,08
00037371	TRANSPORTE - HORISTA (COLETADO CAIXA - ENCARGOS COMPLEMENTARES)	SINAPI	H	1,00000000	R\$ 0,57
					R\$ 0,57
TOTAL Encargos Complementares:					R\$ 5,44

Mão de Obra	FONTE	UNID	COEFICIENTE	PREÇO UNITÁRIO	TOTAL
00044497	MONTADOR DE ESTRUTURAS METALICAS HORISTA	SINAPI	H	1,00000000	R\$ 14,98
					R\$ 14,98
TOTAL Mão de Obra:					R\$ 14,98

Serviço	FONTE	UNID	COEFICIENTE	PREÇO UNITÁRIO	TOTAL
95344	CURSO DE CAPACITAÇÃO PARA MONTADOR DE ESTRUTURA METÁLICA (ENCARGOS COMPLEMENTARES) - HORISTA	SINAPI	H	1,00000000	R\$ 0,17
					R\$ 0,17



RELATÓRIO ANALÍTICO - COMPOSIÇÕES AUXILIARES

OBRA:	CONTRATAÇÃO DE EMPRESA DE ENGENHARIA PARA EVENTUAL CONTRATAÇÃO DE SERVIÇOS DE MANUTENÇÃO PREVENTIVA E CORRETIVA EM PEQUENOS REPAROS EM PRÉDIOS PÚBLICOS, PAVIMENTAÇÕES, CANTEIROS CENTRAIS, PRAÇAS, PASSEIOS, QUADRAS, CAMPOS DE FUTEBOL, NO MUNICÍPIO DE BERTOLÍNIA- PI	DATA : 09/02/2026	BDI : 25,00%
LOCAL:	MUNICÍPIO DE BERTOLÍNIA - PI.	FORTE	VERSÃO
		ORSE	2025/12
		SEINFRA	028.1 COM DESONERAÇÃO
		SICRO 2	2016/11 COM DESONERAÇÃO
		SICRO NOVO	2025/10 COM DESONERAÇÃO
		SINAPI	2025/12 COM DESONERAÇÃO
		Composições Próprias	PRÓPRIA
			HORA
			111,36%
			84,44%
			86,74%
			-
			90,66%
			0,00%
			MES
			69,82%
			47,48%
			-
			52,90%
			0,00%

TOTAL Serviço:	R\$ 0,17
VALOR:	20,59

88377 OPERADOR DE BETONEIRA ESTACIONÁRIA/MISTURADOR COM ENCARGOS COMPLEMENTARES (H)

Encargos Complementares	FORTE	UNID	COEFICIENTE	PREÇO UNITÁRIO	TOTAL
00037370 ALIMENTACAO - HORISTA (COLETADO CAIXA - ENCARGOS COMPLEMENTARES)	SINAPI	H	1,00000000	R\$ 2,46	R\$ 2,46
00043488 EPI - FAMILIA OPERADOR ESCAVADEIRA - HORISTA (ENCARGOS COMPLEMENTARES - COLETADO CAIXA)	SINAPI	H	1,00000000	R\$ 0,89	R\$ 0,89
00037372 EXAMES - HORISTA (COLETADO CAIXA - ENCARGOS COMPLEMENTARES)	SINAPI	H	1,00000000	R\$ 1,43	R\$ 1,43
00043464 FERRAMENTAS - FAMILIA OPERADOR ESCAVADEIRA - HORISTA (ENCARGOS COMPLEMENTARES - COLETADO CAIXA)	SINAPI	H	1,00000000	R\$ 0,01	R\$ 0,01
00037373 SEGURO - HORISTA (COLETADO CAIXA - ENCARGOS COMPLEMENTARES)	SINAPI	H	1,00000000	R\$ 0,08	R\$ 0,08
00037371 TRANSPORTE - HORISTA (COLETADO CAIXA - ENCARGOS COMPLEMENTARES)	SINAPI	H	1,00000000	R\$ 0,57	R\$ 0,57
TOTAL Encargos Complementares:					R\$ 5,44

Mão de Obra	FORTE	UNID	COEFICIENTE	PREÇO UNITÁRIO	TOTAL
00037666 OPERADOR DE BETONEIRA ESTACIONARIA / MISTURADOR (HORISTA)	SINAPI	H	1,00000000	R\$ 19,19	R\$ 19,19
TOTAL Mão de Obra:					R\$ 19,19

Serviço	FORTE	UNID	COEFICIENTE	PREÇO UNITÁRIO	TOTAL
95389 CURSO DE CAPACITAÇÃO PARA OPERADOR DE BETONEIRA ESTACIONÁRIA/MISTURADOR (ENCARGOS COMPLEMENTARES - HORISTA)	SINAPI	H	1,00000000	R\$ 0,15	R\$ 0,15
TOTAL Serviço:					R\$ 0,15
VALOR:					24,78

88294 OPERADOR DE ESCAVADEIRA COM ENCARGOS COMPLEMENTARES (H)

Encargos Complementares	FORTE	UNID	COEFICIENTE	PREÇO UNITÁRIO	TOTAL
00037370 ALIMENTACAO - HORISTA (COLETADO CAIXA - ENCARGOS COMPLEMENTARES)	SINAPI	H	1,00000000	R\$ 2,46	R\$ 2,46
00043488 EPI - FAMILIA OPERADOR ESCAVADEIRA - HORISTA (ENCARGOS COMPLEMENTARES - COLETADO CAIXA)	SINAPI	H	1,00000000	R\$ 0,89	R\$ 0,89
00037372 EXAMES - HORISTA (COLETADO CAIXA - ENCARGOS COMPLEMENTARES)	SINAPI	H	1,00000000	R\$ 1,43	R\$ 1,43
00043464 FERRAMENTAS - FAMILIA OPERADOR ESCAVADEIRA - HORISTA (ENCARGOS COMPLEMENTARES - COLETADO CAIXA)	SINAPI	H	1,00000000	R\$ 0,01	R\$ 0,01
00037373 SEGURO - HORISTA (COLETADO CAIXA - ENCARGOS COMPLEMENTARES)	SINAPI	H	1,00000000	R\$ 0,08	R\$ 0,08
00037371 TRANSPORTE - HORISTA (COLETADO CAIXA - ENCARGOS COMPLEMENTARES)	SINAPI	H	1,00000000	R\$ 0,57	R\$ 0,57
TOTAL Encargos Complementares:					R\$ 5,44

Mão de Obra	FORTE	UNID	COEFICIENTE	PREÇO UNITÁRIO	TOTAL
00004234 OPERADOR DE ESCAVADEIRA (HORISTA)	SINAPI	H	1,00000000	R\$ 21,92	R\$ 21,92
TOTAL Mão de Obra:					R\$ 21,92

Serviço	FORTE	UNID	COEFICIENTE	PREÇO UNITÁRIO	TOTAL
---------	-------	------	-------------	----------------	-------



RELATÓRIO ANALÍTICO - COMPOSIÇÕES AUXILIARES

OBRA:	CONTRATAÇÃO DE EMPRESA DE ENGENHARIA PARA EVENTUAL CONTRATAÇÃO DE SERVIÇOS DE MANUTENÇÃO PREVENTIVA E CORRETIVA EM PEQUENOS REPAROS EM PRÉDIOS PÚBLICOS, PAVIMENTAÇÕES, CANTEIROS CENTRAIS, PRAÇAS, PASSEIOS, QUADRAS, CAMPOS DE FUTEBOL, NO MUNICÍPIO DE BERTOLÍNIA- PI	DATA : 09/02/2026	BDI : 25,00%
LOCAL:	MUNICÍPIO DE BERTOLÍNIA - PI.	FORTE	VERSÃO
		ORSE	2025/12
		SEINFRA	028.1 COM DESONERAÇÃO
		SICRO 2	2016/11 COM DESONERAÇÃO
		SICRO NOVO	2025/10 COM DESONERAÇÃO
		SINAPI	2025/12 COM DESONERAÇÃO
		Composições Próprias	PRÓPRIA
			HORA
			111,36%
			84,44%
			86,74%
			-
			90,66%
			0,00%
			MES
			69,82%
			47,48%
			-
			52,90%
			0,00%

95357	CURSO DE CAPACITAÇÃO PARA OPERADOR DE ESCAVADEIRA (ENCARGOS COMPLEMENTARES) - HORISTA	SINAPI	H	1,00000000	R\$ 0,25	R\$ 0,25
					TOTAL Serviço:	R\$ 0,25
					VALOR:	27,61

88295 OPERADOR DE GUINCHO COM ENCARGOS COMPLEMENTARES (H)

Encargos Complementares		FORTE	UNID	COEFICIENTE	PREÇO UNITÁRIO	TOTAL
00037370	ALIMENTACAO - HORISTA (COLETADO CAIXA - ENCARGOS COMPLEMENTARES)	SINAPI	H	1,00000000	R\$ 2,46	R\$ 2,46
00043488	EPI - FAMILIA OPERADOR ESCAVADEIRA - HORISTA (ENCARGOS COMPLEMENTARES - COLETADO CAIXA)	SINAPI	H	1,00000000	R\$ 0,89	R\$ 0,89
00037372	EXAMES - HORISTA (COLETADO CAIXA - ENCARGOS COMPLEMENTARES)	SINAPI	H	1,00000000	R\$ 1,43	R\$ 1,43
00043464	FERRAMENTAS - FAMILIA OPERADOR ESCAVADEIRA - HORISTA (ENCARGOS COMPLEMENTARES - COLETADO CAIXA)	SINAPI	H	1,00000000	R\$ 0,01	R\$ 0,01
00037373	SEGURO - HORISTA (COLETADO CAIXA - ENCARGOS COMPLEMENTARES)	SINAPI	H	1,00000000	R\$ 0,08	R\$ 0,08
00037371	TRANSPORTE - HORISTA (COLETADO CAIXA - ENCARGOS COMPLEMENTARES)	SINAPI	H	1,00000000	R\$ 0,57	R\$ 0,57
TOTAL Encargos Complementares:						R\$ 5,44

Mão de Obra		FORTE	UNID	COEFICIENTE	PREÇO UNITÁRIO	TOTAL
00004253	OPERADOR DE GUINCHO OU GUINCHEIRO (HORISTA)	SINAPI	H	1,00000000	R\$ 19,19	R\$ 19,19
TOTAL Mão de Obra:						R\$ 19,19

Serviço		FORTE	UNID	COEFICIENTE	PREÇO UNITÁRIO	TOTAL
95358	CURSO DE CAPACITAÇÃO PARA OPERADOR DE GUINCHO (ENCARGOS COMPLEMENTARES) - HORISTA	SINAPI	H	1,00000000	R\$ 0,31	R\$ 0,31
TOTAL Serviço:						R\$ 0,31
VALOR:						24,94

88298 OPERADOR DE MARTELETE OU MARTELETEIRO COM ENCARGOS COMPLEMENTARES (H)

Encargos Complementares		FORTE	UNID	COEFICIENTE	PREÇO UNITÁRIO	TOTAL
00037370	ALIMENTACAO - HORISTA (COLETADO CAIXA - ENCARGOS COMPLEMENTARES)	SINAPI	H	1,00000000	R\$ 2,46	R\$ 2,46
00043488	EPI - FAMILIA OPERADOR ESCAVADEIRA - HORISTA (ENCARGOS COMPLEMENTARES - COLETADO CAIXA)	SINAPI	H	1,00000000	R\$ 0,89	R\$ 0,89
00037372	EXAMES - HORISTA (COLETADO CAIXA - ENCARGOS COMPLEMENTARES)	SINAPI	H	1,00000000	R\$ 1,43	R\$ 1,43
00043464	FERRAMENTAS - FAMILIA OPERADOR ESCAVADEIRA - HORISTA (ENCARGOS COMPLEMENTARES - COLETADO CAIXA)	SINAPI	H	1,00000000	R\$ 0,01	R\$ 0,01
00037373	SEGURO - HORISTA (COLETADO CAIXA - ENCARGOS COMPLEMENTARES)	SINAPI	H	1,00000000	R\$ 0,08	R\$ 0,08
00037371	TRANSPORTE - HORISTA (COLETADO CAIXA - ENCARGOS COMPLEMENTARES)	SINAPI	H	1,00000000	R\$ 0,57	R\$ 0,57
TOTAL Encargos Complementares:						R\$ 5,44

Mão de Obra		FORTE	UNID	COEFICIENTE	PREÇO UNITÁRIO	TOTAL
00004257	OPERADOR DE MARTELETE OU MARTELETEIRO (HORISTA)	SINAPI	H	1,00000000	R\$ 16,39	R\$ 16,39
TOTAL Mão de Obra:						R\$ 16,39

Serviço		FORTE	UNID	COEFICIENTE	PREÇO UNITÁRIO	TOTAL



RELATÓRIO ANALÍTICO - COMPOSIÇÕES AUXILIARES

OBRA:	CONTRATAÇÃO DE EMPRESA DE ENGENHARIA PARA EVENTUAL CONTRATAÇÃO DE SERVIÇOS DE MANUTENÇÃO PREVENTIVA E CORRETIVA EM PEQUENOS REPAROS EM PRÉDIOS PÚBLICOS, PAVIMENTAÇÕES, CANTEIROS CENTRAIS, PRAÇAS, PASSEIOS, QUADRAS, CAMPOS DE FUTEBOL, NO MUNICÍPIO DE BERTOLÍNIA- PI	DATA : 09/02/2026	BDI : 25,00%
LOCAL:	MUNICÍPIO DE BERTOLÍNIA - PI.	FORTE	VERSÃO
		ORSE	2025/12
		SEINFRA	028.1 COM DESONERAÇÃO
		SICRO 2	2016/11 COM DESONERAÇÃO
		SICRO NOVO	2025/10 COM DESONERAÇÃO
		SINAPI	2025/12 COM DESONERAÇÃO
		Composições Próprias	PROPRIA
			HORA
			111,36%
			84,44%
			86,74%
			-
			90,66%
			0,00%
			MES
			69,82%
			47,48%
			-
			52,90%
			0,00%

95361	CURSO DE CAPACITAÇÃO PARA OPERADOR DE MARTELETE OU MARTELETEIRO (ENCARGOS COMPLEMENTARES) - HORISTA	SINAPI	H	1,00000000	R\$ 0,13	R\$ 0,13
					TOTAL Serviço:	R\$ 0,13
					VALOR:	21,96

88297 OPERADOR DE MÁQUINAS E EQUIPAMENTOS COM ENCARGOS COMPLEMENTARES (H)

Encargos Complementares		FORTE	UNID	COEFICIENTE	PREÇO UNITÁRIO	TOTAL
00037370	ALIMENTACAO - HORISTA (COLETADO CAIXA - ENCARGOS COMPLEMENTARES)	SINAPI	H	1,00000000	R\$ 2,46	R\$ 2,46
00043488	EPI - FAMILIA OPERADOR ESCAVADEIRA - HORISTA (ENCARGOS COMPLEMENTARES - COLETADO CAIXA)	SINAPI	H	1,00000000	R\$ 0,89	R\$ 0,89
00037372	EXAMES - HORISTA (COLETADO CAIXA - ENCARGOS COMPLEMENTARES)	SINAPI	H	1,00000000	R\$ 1,43	R\$ 1,43
00043464	FERRAMENTAS - FAMILIA OPERADOR ESCAVADEIRA - HORISTA (ENCARGOS COMPLEMENTARES - COLETADO CAIXA)	SINAPI	H	1,00000000	R\$ 0,01	R\$ 0,01
00037373	SEGURO - HORISTA (COLETADO CAIXA - ENCARGOS COMPLEMENTARES)	SINAPI	H	1,00000000	R\$ 0,08	R\$ 0,08
00037371	TRANSPORTE - HORISTA (COLETADO CAIXA - ENCARGOS COMPLEMENTARES)	SINAPI	H	1,00000000	R\$ 0,57	R\$ 0,57
					TOTAL Encargos Complementares:	R\$ 5,44

Mão de Obra		FORTE	UNID	COEFICIENTE	PREÇO UNITÁRIO	TOTAL
00004230	OPERADOR DE MAQUINAS E TRATORES DIVERSOS - TERRAPLANAGEM (HORISTA)	SINAPI	H	1,00000000	R\$ 19,19	R\$ 19,19
					TOTAL Mão de Obra:	R\$ 19,19

Serviço		FORTE	UNID	COEFICIENTE	PREÇO UNITÁRIO	TOTAL
95360	CURSO DE CAPACITAÇÃO PARA OPERADOR DE MÁQUINAS E EQUIPAMENTOS (ENCARGOS COMPLEMENTARES) - HORISTA	SINAPI	H	1,00000000	R\$ 0,22	R\$ 0,22
					TOTAL Serviço:	R\$ 0,22
					VALOR:	24,85

88303 OPERADOR DE ROLO COMPACTADOR COM ENCARGOS COMPLEMENTARES (H)

Encargos Complementares		FORTE	UNID	COEFICIENTE	PREÇO UNITÁRIO	TOTAL
00037370	ALIMENTACAO - HORISTA (COLETADO CAIXA - ENCARGOS COMPLEMENTARES)	SINAPI	H	1,00000000	R\$ 2,46	R\$ 2,46
00043488	EPI - FAMILIA OPERADOR ESCAVADEIRA - HORISTA (ENCARGOS COMPLEMENTARES - COLETADO CAIXA)	SINAPI	H	1,00000000	R\$ 0,89	R\$ 0,89
00037372	EXAMES - HORISTA (COLETADO CAIXA - ENCARGOS COMPLEMENTARES)	SINAPI	H	1,00000000	R\$ 1,43	R\$ 1,43
00043464	FERRAMENTAS - FAMILIA OPERADOR ESCAVADEIRA - HORISTA (ENCARGOS COMPLEMENTARES - COLETADO CAIXA)	SINAPI	H	1,00000000	R\$ 0,01	R\$ 0,01
00037373	SEGURO - HORISTA (COLETADO CAIXA - ENCARGOS COMPLEMENTARES)	SINAPI	H	1,00000000	R\$ 0,08	R\$ 0,08
00037371	TRANSPORTE - HORISTA (COLETADO CAIXA - ENCARGOS COMPLEMENTARES)	SINAPI	H	1,00000000	R\$ 0,57	R\$ 0,57
					TOTAL Encargos Complementares:	R\$ 5,44

Mão de Obra		FORTE	UNID	COEFICIENTE	PREÇO UNITÁRIO	TOTAL
00004238	OPERADOR DE ROLO COMPACTADOR (HORISTA)	SINAPI	H	1,00000000	R\$ 18,43	R\$ 18,43
					TOTAL Mão de Obra:	R\$ 18,43



RELATÓRIO ANALÍTICO - COMPOSIÇÕES AUXILIARES

OBRA:	CONTRATAÇÃO DE EMPRESA DE ENGENHARIA PARA EVENTUAL CONTRATAÇÃO DE SERVIÇOS DE MANUTENÇÃO PREVENTIVA E CORRETIVA EM PEQUENOS REPAROS EM PRÉDIOS PÚBLICOS, PAVIMENTAÇÕES, CANTEIROS CENTRAIS, PRAÇAS, PASSEIOS, QUADRAS, CAMPOS DE FUTEBOL, NO MUNICÍPIO DE BERTOLÍNIA- PI	DATA : 09/02/2026	BDI : 25,00%		
LOCAL:	MUNICÍPIO DE BERTOLÍNIA - PI.	FONTE	VERSÃO	HORA	MES
		ORSE	2025/12	111,36%	69,82%
		SEINFRA	028.1 COM DESONERAÇÃO	84,44%	47,48%
		SICRO 2	2016/11 COM DESONERAÇÃO	86,74%	-
		SICRO NOVO	2025/10 COM DESONERAÇÃO	-	-
		SINAPI	2025/12 COM DESONERAÇÃO	90,66%	52,90%
		Composições Próprias	PRÓPRIA	0,00%	0,00%

Serviço	FONTE	UNID	COEFICIENTE	PREÇO UNITÁRIO	TOTAL	
95366	CURSO DE CAPACITAÇÃO PARA OPERADOR DE ROLO COMPACTADOR (ENCARGOS COMPLEMENTARES) - HORISTA	SINAPI	H	1,00000000	R\$ 0,15	R\$ 0,15
TOTAL Serviço:					R\$ 0,15	
VALOR:					24,02	

88309 PEDREIRO COM ENCARGOS COMPLEMENTARES (H)

Encargos Complementares	FONTE	UNID	COEFICIENTE	PREÇO UNITÁRIO	TOTAL	
00037370	ALIMENTACAO - HORISTA (COLETADO CAIXA - ENCARGOS COMPLEMENTARES)	SINAPI	H	1,00000000	R\$ 2,46	R\$ 2,46
00043489	EPI - FAMILIA PEDREIRO - HORISTA (ENCARGOS COMPLEMENTARES - COLETADO CAIXA)	SINAPI	H	1,00000000	R\$ 1,31	R\$ 1,31
00037372	EXAMES - HORISTA (COLETADO CAIXA - ENCARGOS COMPLEMENTARES)	SINAPI	H	1,00000000	R\$ 1,43	R\$ 1,43
00043465	FERRAMENTAS - FAMILIA PEDREIRO - HORISTA (ENCARGOS COMPLEMENTARES - COLETADO CAIXA)	SINAPI	H	1,00000000	R\$ 0,78	R\$ 0,78
00037373	SEGURO - HORISTA (COLETADO CAIXA - ENCARGOS COMPLEMENTARES)	SINAPI	H	1,00000000	R\$ 0,08	R\$ 0,08
00037371	TRANSPORTE - HORISTA (COLETADO CAIXA - ENCARGOS COMPLEMENTARES)	SINAPI	H	1,00000000	R\$ 0,57	R\$ 0,57
TOTAL Encargos Complementares:					R\$ 6,63	

Mão de Obra	FONTE	UNID	COEFICIENTE	PREÇO UNITÁRIO	TOTAL	
00004750	PEDREIRO (HORISTA)	SINAPI	H	1,00000000	R\$ 18,16	R\$ 18,16
TOTAL Mão de Obra:					R\$ 18,16	

Serviço	FONTE	UNID	COEFICIENTE	PREÇO UNITÁRIO	TOTAL	
95371	CURSO DE CAPACITAÇÃO PARA PEDREIRO (ENCARGOS COMPLEMENTARES) - HORISTA	SINAPI	H	1,00000000	R\$ 0,38	R\$ 0,38
TOTAL Serviço:					R\$ 0,38	
VALOR:					25,17	

88310 PINTOR COM ENCARGOS COMPLEMENTARES (H)

Encargos Complementares	FONTE	UNID	COEFICIENTE	PREÇO UNITÁRIO	TOTAL	
00037370	ALIMENTACAO - HORISTA (COLETADO CAIXA - ENCARGOS COMPLEMENTARES)	SINAPI	H	1,00000000	R\$ 2,46	R\$ 2,46
00043490	EPI - FAMILIA PINTOR - HORISTA (ENCARGOS COMPLEMENTARES - COLETADO CAIXA)	SINAPI	H	1,00000000	R\$ 1,85	R\$ 1,85
00037372	EXAMES - HORISTA (COLETADO CAIXA - ENCARGOS COMPLEMENTARES)	SINAPI	H	1,00000000	R\$ 1,43	R\$ 1,43
00043466	FERRAMENTAS - FAMILIA PINTOR - HORISTA (ENCARGOS COMPLEMENTARES - COLETADO CAIXA)	SINAPI	H	1,00000000	R\$ 2,05	R\$ 2,05
00037373	SEGURO - HORISTA (COLETADO CAIXA - ENCARGOS COMPLEMENTARES)	SINAPI	H	1,00000000	R\$ 0,08	R\$ 0,08
00037371	TRANSPORTE - HORISTA (COLETADO CAIXA - ENCARGOS COMPLEMENTARES)	SINAPI	H	1,00000000	R\$ 0,57	R\$ 0,57
TOTAL Encargos Complementares:					R\$ 8,44	

Mão de Obra	FONTE	UNID	COEFICIENTE	PREÇO UNITÁRIO	TOTAL	
00004783	PINTOR (HORISTA)	SINAPI	H	1,00000000	R\$ 18,16	R\$ 18,16
TOTAL Mão de Obra:					R\$ 18,16	

Serviço	FONTE	UNID	COEFICIENTE	PREÇO UNITÁRIO	TOTAL
---------	-------	------	-------------	----------------	-------



RELATÓRIO ANALÍTICO - COMPOSIÇÕES AUXILIARES

OBRA:	CONTRATAÇÃO DE EMPRESA DE ENGENHARIA PARA EVENTUAL CONTRATAÇÃO DE SERVIÇOS DE MANUTENÇÃO PREVENTIVA E CORRETIVA EM PEQUENOS REPAROS EM PRÉDIOS PÚBLICOS, PAVIMENTAÇÕES, CANTEIROS CENTRAIS, PRAÇAS, PASSEIOS, QUADRAS, CAMPOS DE FUTEBOL, NO MUNICÍPIO DE BERTOLÍNIA- PI	DATA : 09/02/2026	BDI : 25,00%
LOCAL:	MUNICÍPIO DE BERTOLÍNIA - PI.	FORTE	VERSÃO
		ORSE	2025/12
		SEINFRA	028.1 COM DESONERAÇÃO
		SICRO 2	2016/11 COM DESONERAÇÃO
		SICRO NOVO	2025/10 COM DESONERAÇÃO
		SINAPI	2025/12 COM DESONERAÇÃO
		Composições Próprias	PRÓPRIA
			HORA
			MES
			111,36%
			69,82%
			84,44%
			47,48%
			86,74%
			-
			-
			90,66%
			52,90%
			0,00%
			0,00%

95372	CURSO DE CAPACITAÇÃO PARA PINTOR (ENCARGOS COMPLEMENTARES) - HORISTA	SINAPI	H	1,00000000	R\$ 0,26	R\$ 0,26
					TOTAL Serviço:	R\$ 0,26
					VALOR:	26,86

91278 PLACA VIBRATÓRIA REVERSÍVEL COM MOTOR 4 TEMPOS A GASOLINA, FORÇA CENTRÍFUGA DE 25 KN (2500 KGF), POTÊNCIA 5,5 CV - CHI DIURNO. AF_08/2015 (CHI)

Serviço	FONTE	UNID	COEFICIENTE	PREÇO UNITÁRIO	TOTAL
91273	PLACA VIBRATÓRIA REVERSÍVEL COM MOTOR 4 TEMPOS A GASOLINA, FORÇA CENTRÍFUGA DE 25 KN (2500 KGF), POTÊNCIA 5,5 CV - DEPRECIAÇÃO. AF_08/2015	SINAPI	H	1,00000000	R\$ 0,62
91274	PLACA VIBRATÓRIA REVERSÍVEL COM MOTOR 4 TEMPOS A GASOLINA, FORÇA CENTRÍFUGA DE 25 KN (2500 KGF), POTÊNCIA 5,5 CV - JUROS. AF_08/2015	SINAPI	H	1,00000000	R\$ 0,16
					TOTAL Serviço:
					R\$ 0,78
					VALOR:
					0,78

91277 PLACA VIBRATÓRIA REVERSÍVEL COM MOTOR 4 TEMPOS A GASOLINA, FORÇA CENTRÍFUGA DE 25 KN (2500 KGF), POTÊNCIA 5,5 CV - CHP DIURNO. AF_08/2015 (CHP)

Serviço	FONTE	UNID	COEFICIENTE	PREÇO UNITÁRIO	TOTAL
91273	PLACA VIBRATÓRIA REVERSÍVEL COM MOTOR 4 TEMPOS A GASOLINA, FORÇA CENTRÍFUGA DE 25 KN (2500 KGF), POTÊNCIA 5,5 CV - DEPRECIAÇÃO. AF_08/2015	SINAPI	H	1,00000000	R\$ 0,62
91274	PLACA VIBRATÓRIA REVERSÍVEL COM MOTOR 4 TEMPOS A GASOLINA, FORÇA CENTRÍFUGA DE 25 KN (2500 KGF), POTÊNCIA 5,5 CV - JUROS. AF_08/2015	SINAPI	H	1,00000000	R\$ 0,16
91275	PLACA VIBRATÓRIA REVERSÍVEL COM MOTOR 4 TEMPOS A GASOLINA, FORÇA CENTRÍFUGA DE 25 KN (2500 KGF), POTÊNCIA 5,5 CV - MANUTENÇÃO. AF_08/2015	SINAPI	H	1,00000000	R\$ 0,78
91276	PLACA VIBRATÓRIA REVERSÍVEL COM MOTOR 4 TEMPOS A GASOLINA, FORÇA CENTRÍFUGA DE 25 KN (2500 KGF), POTÊNCIA 5,5 CV - MATERIAIS NA OPERAÇÃO. AF_08/2015	SINAPI	H	1,00000000	R\$ 8,35
					TOTAL Serviço:
					R\$ 9,91
					VALOR:
					9,91

91273 PLACA VIBRATÓRIA REVERSÍVEL COM MOTOR 4 TEMPOS A GASOLINA, FORÇA CENTRÍFUGA DE 25 KN (2500 KGF), POTÊNCIA 5,5 CV - DEPRECIAÇÃO. AF_08/2015 (H)

Equipamento	FONTE	UNID	COEFICIENTE	PREÇO UNITÁRIO	TOTAL
00001442	COMPACTADOR DE SOLO TIPO PLACA VIBRATORIA REVERSIVEL, A GASOLINA 4 TEMPOS, PESO 125 A 150 KG, FORÇA CENTRIF. 2500 A 2800 KGF, LARG. TRABALHO 400 A 450 MM, FREQ. VIBRACAO 4300 A 4500 RPM, VELOC. TRABALHO 15 A 20 M/MIN, POT. 5,5 A 6,0 HP	SINAPI	UN	0,00005330	R\$ 11.744,50
					TOTAL Equipamento:
					R\$ 0,62
					VALOR:
					0,62

91274 PLACA VIBRATÓRIA REVERSÍVEL COM MOTOR 4 TEMPOS A GASOLINA, FORÇA CENTRÍFUGA DE 25 KN (2500 KGF), POTÊNCIA 5,5 CV - JUROS. AF_08/2015 (H)

Equipamento	FONTE	UNID	COEFICIENTE	PREÇO UNITÁRIO	TOTAL
00001442	COMPACTADOR DE SOLO TIPO PLACA VIBRATORIA REVERSIVEL, A GASOLINA 4 TEMPOS, PESO 125 A 150 KG, FORÇA CENTRIF. 2500 A 2800 KGF, LARG. TRABALHO 400 A 450 MM, FREQ. VIBRACAO 4300 A 4500 RPM, VELOC. TRABALHO 15 A 20 M/MIN, POT. 5,5 A 6,0 HP	SINAPI	UN	0,00001430	R\$ 11.744,50
					TOTAL Equipamento:
					R\$ 0,16



RELATÓRIO ANALÍTICO - COMPOSIÇÕES AUXILIARES

OBRA:	CONTRATAÇÃO DE EMPRESA DE ENGENHARIA PARA EVENTUAL CONTRATAÇÃO DE SERVIÇOS DE MANUTENÇÃO PREVENTIVA E CORRETIVA EM PEQUENOS REPAROS EM PRÉDIOS PÚBLICOS, PAVIMENTAÇÕES, CANTEIROS CENTRAIS, PRAÇAS, PASSEIOS, QUADRAS, CAMPOS DE FUTEBOL, NO MUNICÍPIO DE BERTOLÍNIA- PI	DATA : 09/02/2026	BDI : 25,00%
LOCAL:	MUNICÍPIO DE BERTOLÍNIA - PI.	FORTE	VERSÃO
		ORSE	2025/12
		SEINFRA	028.1 COM DESONERAÇÃO
		SICRO 2	2016/11 COM DESONERAÇÃO
		SICRO NOVO	2025/10 COM DESONERAÇÃO
		SINAPI	2025/12 COM DESONERAÇÃO
		Composições Próprias	PROPRIA
			HORA
			MES
			111,36%
			69,82%
			84,44%
			47,48%
			86,74%
			-
			-
			90,66%
			52,90%
			0,00%
			0,00%

TOTAL Equipamento:	R\$ 0,16
VALOR:	0,16

91275 PLACA VIBRATÓRIA REVERSÍVEL COM MOTOR 4 TEMPOS A GASOLINA, FORÇA CENTRÍFUGA DE 25 KN (2500 KGF), POTÊNCIA 5,5 CV - MANUTENÇÃO. AF_08/2015 (H)

Equipamento	FONTE	UNID	COEFICIENTE	PREÇO UNITÁRIO	TOTAL	
00001442	COMPACTADOR DE SOLO TIPO PLACA VIBRATORIA REVERSIVEL, A GASOLINA 4 TEMPOS, PESO 125 A 150 KG, FORÇA CENTRIF. 2500 A 2800 KGF, LARG. TRABALHO 400 A 450 MM, FREQ. VIBRACAO 4300 A 4500 RPM, VELOC. TRABALHO 15 A 20 M/MIN, POT. 5,5 A 6,0 HP	SINAPI	UN	0,00006670	R\$ 11.744,50	R\$ 0,78
TOTAL Equipamento:					R\$ 0,78	
VALOR:					0,78	

91276 PLACA VIBRATÓRIA REVERSÍVEL COM MOTOR 4 TEMPOS A GASOLINA, FORÇA CENTRÍFUGA DE 25 KN (2500 KGF), POTÊNCIA 5,5 CV - MATERIAIS NA OPERAÇÃO. AF_08/2015 (H)

Material	FONTE	UNID	COEFICIENTE	PREÇO UNITÁRIO	TOTAL	
00004222	GASOLINA COMUM	SINAPI	L	1,44000000	R\$ 5,80	R\$ 8,35
TOTAL Material:					R\$ 8,35	
VALOR:					8,35	

91296 PORTA DE MADEIRA FRISADA, SEMI-OCA (LEVE OU MÉDIA), 70X210CM, ESPESSURA DE 3CM, INCLUSO DOBRADIÇAS - FORNECIMENTO E INSTALAÇÃO. AF_10/2025 (UN)

Material	FONTE	UNID	COEFICIENTE	PREÇO UNITÁRIO	TOTAL	
00011945	BUCHA DE NYLON SEM ABA S4	SINAPI	UN	19,80000000	R\$ 0,06	R\$ 1,18
00002432	DOBRADICA EM ACO/FERRO, 3 1/2" X 3", E= 1,9 A 2 MM, COM ANEL, CROMADO OU ZINCADO, TAMPA BOLA, COM PARAFUSOS	SINAPI	UN	3,00000000	R\$ 26,95	R\$ 80,85
00011055	PARAFUSO ROSCA SOBERBA ZINCADO CABECA CHATA FENDA SIMPLES 3,5 X 25 MM (1")	SINAPI	UN	19,80000000	R\$ 0,11	R\$ 2,17
00004962	PORTA DE ABRIR / GIRO, DE MADEIRA FOLHA MEDIA (NBR 15930) DE 700 X 2100 MM, DE 35 MM A 40 MM DE ESPESSURA, NUCLEO SEMI-SOLIDO (SARRAFEADO), CAPA FRISADA EM HDF, ACABAMENTO MELAMINICO EM PADRAO MADEIRA	SINAPI	UN	1,00000000	R\$ 269,59	R\$ 269,59
TOTAL Material:					R\$ 353,79	
Mão de Obra com Encargos Complementares	FONTE	UNID	COEFICIENTE	PREÇO UNITÁRIO	TOTAL	
88261	CARPINTEIRO DE ESQUADRIAS COM ENCARGOS COMPLEMENTARES	SINAPI	H	2,05047810	R\$ 23,95	R\$ 49,10
88316	SERVENTE COM ENCARGOS COMPLEMENTARES	SINAPI	H	0,57948290	R\$ 20,10	R\$ 11,64
TOTAL Mão de Obra com Encargos Complementares:					R\$ 60,74	
VALOR:					414,53	

91297 PORTA DE MADEIRA FRISADA, SEMI-OCA (LEVE OU MÉDIA), 80X210CM, ESPESSURA DE 3,5CM, INCLUSO DOBRADIÇAS - FORNECIMENTO E INSTALAÇÃO. AF_10/2025 (UN)

Material	FONTE	UNID	COEFICIENTE	PREÇO UNITÁRIO	TOTAL	
00011945	BUCHA DE NYLON SEM ABA S4	SINAPI	UN	19,80000000	R\$ 0,06	R\$ 1,18
00002432	DOBRADICA EM ACO/FERRO, 3 1/2" X 3", E= 1,9 A 2 MM, COM ANEL, CROMADO OU ZINCADO, TAMPA BOLA, COM PARAFUSOS	SINAPI	UN	3,00000000	R\$ 26,95	R\$ 80,85



RELATÓRIO ANALÍTICO - COMPOSIÇÕES AUXILIARES

OBRA:	CONTRATAÇÃO DE EMPRESA DE ENGENHARIA PARA EVENTUAL CONTRATAÇÃO DE SERVIÇOS DE MANUTENÇÃO PREVENTIVA E CORRETIVA EM PEQUENOS REPAROS EM PRÉDIOS PÚBLICOS, PAVIMENTAÇÕES, CANTEIROS CENTRAIS, PRAÇAS, PASSEIOS, QUADRAS, CAMPOS DE FUTEBOL, NO MUNICÍPIO DE BERTOLÍNIA- PI	DATA : 09/02/2026	BDI : 25,00%
LOCAL:	MUNICÍPIO DE BERTOLÍNIA - PI.	FORTE	VERSÃO
		ORSE	2025/12
		SEINFRA	028.1 COM DESONERAÇÃO
		SICRO 2	2016/11 COM DESONERAÇÃO
		SICRO NOVO	2025/10 COM DESONERAÇÃO
		SINAPI	2025/12 COM DESONERAÇÃO
		Composições Próprias	PROPRIA
			HORA
			111,36%
			84,44%
			86,74%
			-
			90,66%
			0,00%
			MES
			69,82%
			47,48%
			-
			52,90%
			0,00%

00011055	PARAFUSO ROSCA SOBERBA ZINCADO CABECA CHATA FENDA SIMPLES 3,5 X 25 MM (1")	SINAPI	UN	19,80000000	R\$ 0,11	R\$ 2,17
00004964	PORTA DE ABRIR / GIRO, DE MADEIRA FOLHA MEDIA (NBR 15930) DE 800 X 2100 MM, DE 35 MM A 40 MM DE ESPESSURA, NUCLEO SEMI-SOLIDO (SARRAFEADO), CAPA FRISADA EM HDF, ACABAMENTO MELAMINICO EM PADRAO MADEIRA	SINAPI	UN	1,00000000	R\$ 304,47	R\$ 304,47
TOTAL Material:						R\$ 388,67

Mão de Obra com Encargos Complementares		FORTE	UNID	COEFICIENTE	PREÇO UNITÁRIO	TOTAL
88261	CARPINTEIRO DE ESQUADRIAS COM ENCARGOS COMPLEMENTARES	SINAPI	H	2,24197760	R\$ 23,95	R\$ 53,69
88316	SERVENTE COM ENCARGOS COMPLEMENTARES	SINAPI	H	0,63360240	R\$ 20,10	R\$ 12,73
TOTAL Mão de Obra com Encargos Complementares:						R\$ 66,42
VALOR:						455,09

88430 PROJETOR DE ARGAMASSA, CAPACIDADE DE PROJEÇÃO 1,5 M3/H, ALCANCE DE 30 ATÉ 60 M, MOTOR ELÉTRICO POTÊNCIA 7,5 HP - CHI DIURNO. AF_06/2014 (CHI)

Serviço	FORTE	UNID	COEFICIENTE	PREÇO UNITÁRIO	TOTAL
88419	PROJETOR DE ARGAMASSA, CAPACIDADE DE PROJEÇÃO 1,5 M3/H, ALCANCE DE 30 ATÉ 60 M, MOTOR ELÉTRICO POTÊNCIA 7,5 HP - DEPRECIÇÃO. AF_06/2014	SINAPI	H	1,00000000	R\$ 7,06
88422	PROJETOR DE ARGAMASSA, CAPACIDADE DE PROJEÇÃO 1,5 M3/H, ALCANCE DE 30 ATÉ 60 M, MOTOR ELÉTRICO POTÊNCIA 7,5 HP - JUROS. AF_06/2014	SINAPI	H	1,00000000	R\$ 1,63
TOTAL Serviço:					R\$ 8,69
VALOR:					8,69

88418 PROJETOR DE ARGAMASSA, CAPACIDADE DE PROJEÇÃO 1,5 M3/H, ALCANCE DE 30 ATÉ 60 M, MOTOR ELÉTRICO POTÊNCIA 7,5 HP - CHP DIURNO. AF_06/2014 (CHP)

Serviço	FORTE	UNID	COEFICIENTE	PREÇO UNITÁRIO	TOTAL
88419	PROJETOR DE ARGAMASSA, CAPACIDADE DE PROJEÇÃO 1,5 M3/H, ALCANCE DE 30 ATÉ 60 M, MOTOR ELÉTRICO POTÊNCIA 7,5 HP - DEPRECIÇÃO. AF_06/2014	SINAPI	H	1,00000000	R\$ 7,06
88422	PROJETOR DE ARGAMASSA, CAPACIDADE DE PROJEÇÃO 1,5 M3/H, ALCANCE DE 30 ATÉ 60 M, MOTOR ELÉTRICO POTÊNCIA 7,5 HP - JUROS. AF_06/2014	SINAPI	H	1,00000000	R\$ 1,63
88425	PROJETOR DE ARGAMASSA, CAPACIDADE DE PROJEÇÃO 1,5 M3/H, ALCANCE DE 30 ATÉ 60 M, MOTOR ELÉTRICO POTÊNCIA 7,5 HP - MANUTENÇÃO. AF_06/2014	SINAPI	H	1,00000000	R\$ 8,83
88427	PROJETOR DE ARGAMASSA, CAPACIDADE DE PROJEÇÃO 1,5 M3/H, ALCANCE DE 30 ATÉ 60 M, MOTOR ELÉTRICO POTÊNCIA 7,5 HP - MATERIAIS NA OPERAÇÃO. AF_06/2014	SINAPI	H	1,00000000	R\$ 1,16
TOTAL Serviço:					R\$ 18,68
VALOR:					18,68

88419 PROJETOR DE ARGAMASSA, CAPACIDADE DE PROJEÇÃO 1,5 M3/H, ALCANCE DE 30 ATÉ 60 M, MOTOR ELÉTRICO POTÊNCIA 7,5 HP - DEPRECIÇÃO. AF_06/2014 (H)

Equipamento	FORTE	UNID	COEFICIENTE	PREÇO UNITÁRIO	TOTAL
00037540	PROJETOR DE ARGAMASSA, CAPACIDADE DE PROJECAO 1,5 M3/H, ALCANCE DA PROJECAO 30 ATE 60 M, MOTOR ELETRICO TRIFASICO	SINAPI	UN	0,00006400	R\$ 110.389,10
TOTAL Equipamento:					R\$ 7,06
VALOR:					7,06



RELATÓRIO ANALÍTICO - COMPOSIÇÕES AUXILIARES

OBRA:	CONTRATAÇÃO DE EMPRESA DE ENGENHARIA PARA EVENTUAL CONTRATAÇÃO DE SERVIÇOS DE MANUTENÇÃO PREVENTIVA E CORRETIVA EM PEQUENOS REPAROS EM PRÉDIOS PÚBLICOS, PAVIMENTAÇÕES, CANTEIROS CENTRAIS, PRAÇAS, PASSEIOS, QUADRAS, CAMPOS DE FUTEBOL, NO MUNICÍPIO DE BERTOLÍNIA- PI	DATA : 09/02/2026	BDI : 25,00%
LOCAL:	MUNICÍPIO DE BERTOLÍNIA - PI.	FORTE	VERSÃO
		ORSE	2025/12
		SEINFRA	028.1 COM DESONERAÇÃO
		SICRO 2	2016/11 COM DESONERAÇÃO
		SICRO NOVO	2025/10 COM DESONERAÇÃO
		SINAPI	2025/12 COM DESONERAÇÃO
		Composições Próprias	PRÓPRIA
			HORA
			MES
			111,36%
			69,82%
			84,44%
			47,48%
			86,74%
			-
			-
			90,66%
			52,90%
			0,00%
			0,00%

88422 PROJETOR DE ARGAMASSA, CAPACIDADE DE PROJEÇÃO 1,5 M3/H, ALCANCE DE 30 ATÉ 60 M, MOTOR ELÉTRICO POTÊNCIA 7,5 HP - JUROS. AF_06/2014 (H)

Equipamento		FORTE	UNID	COEFICIENTE	PREÇO UNITÁRIO	TOTAL
00037540	PROJETOR DE ARGAMASSA, CAPACIDADE DE PROJECAO 1,5 M3/H, ALCANCE DA PROJECAO 30 ATE 60 M, MOTOR ELETRICO TRIFASICO	SINAPI	UN	0,00001480	R\$ 110.389,10	R\$ 1,63
TOTAL Equipamento:						R\$ 1,63
VALOR:						1,63

88425 PROJETOR DE ARGAMASSA, CAPACIDADE DE PROJEÇÃO 1,5 M3/H, ALCANCE DE 30 ATÉ 60 M, MOTOR ELÉTRICO POTÊNCIA 7,5 HP - MANUTENÇÃO. AF_06/2014 (H)

Equipamento		FORTE	UNID	COEFICIENTE	PREÇO UNITÁRIO	TOTAL
00037540	PROJETOR DE ARGAMASSA, CAPACIDADE DE PROJECAO 1,5 M3/H, ALCANCE DA PROJECAO 30 ATE 60 M, MOTOR ELETRICO TRIFASICO	SINAPI	UN	0,00008000	R\$ 110.389,10	R\$ 8,83
TOTAL Equipamento:						R\$ 8,83
VALOR:						8,83

88427 PROJETOR DE ARGAMASSA, CAPACIDADE DE PROJEÇÃO 1,5 M3/H, ALCANCE DE 30 ATÉ 60 M, MOTOR ELÉTRICO POTÊNCIA 7,5 HP - MATERIAIS NA OPERAÇÃO. AF_06/2014 (H)

Especiais		FORTE	UNID	COEFICIENTE	PREÇO UNITÁRIO	TOTAL
00002705	ENERGIA ELETRICA ATE 2000 KWH INDUSTRIAL, SEM DEMANDA	SINAPI	KWH	1,06000000	R\$ 1,10	R\$ 1,16
TOTAL Especiais:						R\$ 1,16
VALOR:						1,16

S88309S Pedreiro com encargos complementares (h)

Encargos Complementares		FORTE	UNID	COEFICIENTE	PREÇO UNITÁRIO	TOTAL
I37370S	Alimentacao - horista (coletado caixa - encargos complementares)	ORSE	h	1,00000000	R\$ 2,46	R\$ 2,46
I43489S	Epi - familia pedreiro - horista (encargos complementares - coletado caixa)	ORSE	h	1,00000000	R\$ 1,31	R\$ 1,31
I37372S	Exames - horista (coletado caixa - encargos complementares)	ORSE	h	1,00000000	R\$ 1,43	R\$ 1,43
I43465S	Ferramentas - familia pedreiro - horista (encargos complementares - coletado caixa)	ORSE	h	1,00000000	R\$ 0,78	R\$ 0,78
I37373S	Seguro - horista (coletado caixa - encargos complementares)	ORSE	h	1,00000000	R\$ 0,08	R\$ 0,08
I37371S	Transporte - horista (coletado caixa - encargos complementares)	ORSE	h	1,00000000	R\$ 0,85	R\$ 0,85
TOTAL Encargos Complementares:						R\$ 6,91

Mão de Obra		FORTE	UNID	COEFICIENTE	PREÇO UNITÁRIO	TOTAL
I04750S	Pedreiro (horista)	ORSE	h	1,00000000	R\$ 20,44	R\$ 20,44
TOTAL Mão de Obra:						R\$ 20,44

Serviço		FORTE	UNID	COEFICIENTE	PREÇO UNITÁRIO	TOTAL
S95371S	Curso de capacitação para pedreiro (encargos complementares) - horista	ORSE	h	1,00000000	R\$ 0,43	R\$ 0,43
TOTAL Serviço:						R\$ 0,43



RELATÓRIO ANALÍTICO - COMPOSIÇÕES AUXILIARES

OBRA:	CONTRATAÇÃO DE EMPRESA DE ENGENHARIA PARA EVENTUAL CONTRATAÇÃO DE SERVIÇOS DE MANUTENÇÃO PREVENTIVA E CORRETIVA EM PEQUENOS REPAROS EM PRÉDIOS PÚBLICOS, PAVIMENTAÇÕES, CANTEIROS CENTRAIS, PRAÇAS, PASSEIOS, QUADRAS, CAMPOS DE FUTEBOL , NO MUNICÍPIO DE BERTOLÍNIA- PI	DATA : 09/02/2026	BDI : 25,00%
LOCAL:	MUNICÍPIO DE BERTOLÍNIA - PI.	FORTE	VERSÃO
		ORSE	2025/12
		SEINFRA	028.1 COM DESONERAÇÃO
		SICRO 2	2016/11 COM DESONERAÇÃO
		SICRO NOVO	2025/10 COM DESONERAÇÃO
		SINAPI	2025/12 COM DESONERAÇÃO
		Composições Próprias	PRÓPRIA
			HORA
			MES
			111,36%
			69,82%
			84,44%
			47,48%
			86,74%
			-
			-
			90,66%
			52,90%
			0,00%
			0,00%

VALOR:	27,77
---------------	--------------

S02322 Pintura de acabamento com aplicação de 02 demãos de tinta mineral em pó (Hidracor ou similar) (m2)

Encargos Complementares		FORTE	UNID	COEFICIENTE	PREÇO UNITÁRIO	TOTAL
S10553	Encargos Complementares - Pintor	ORSE	h	0,40000000	R\$ 4,05	R\$ 1,62
S10549	Encargos Complementares - Servente	ORSE	h	0,20000000	R\$ 3,96	R\$ 0,79
TOTAL Encargos Complementares:						R\$ 2,41

Material		FORTE	UNID	COEFICIENTE	PREÇO UNITÁRIO	TOTAL
I07342S	Tinta mineral impermeavel em po, branca	ORSE	kg	0,33000000	R\$ 3,89	R\$ 1,28
TOTAL Material:						R\$ 1,28

Mão de Obra		FORTE	UNID	COEFICIENTE	PREÇO UNITÁRIO	TOTAL
I04783S	Pintor (horista)	ORSE	h	0,40000000	R\$ 20,44	R\$ 8,17
I06111S	Servente de obras (horista)	ORSE	h	0,20000000	R\$ 14,58	R\$ 2,91
TOTAL Mão de Obra:						R\$ 11,08

VALOR:	14,76
---------------	--------------

S03759 Pintura de acabamento em superfícies metálicas com aplicação de 02 demãos de tinta esmalte epoxi branco, e = 35 micra p/ demão, aplicado com rolo e pincel - R1 (m2)

Encargos Complementares		FORTE	UNID	COEFICIENTE	PREÇO UNITÁRIO	TOTAL
S10553	Encargos Complementares - Pintor	ORSE	h	0,60000000	R\$ 4,05	R\$ 2,43
S10549	Encargos Complementares - Servente	ORSE	h	0,30000000	R\$ 3,96	R\$ 1,18
TOTAL Encargos Complementares:						R\$ 3,61

Material		FORTE	UNID	COEFICIENTE	PREÇO UNITÁRIO	TOTAL
I05330S	Diluyente epoxi	ORSE	l	0,02000000	R\$ 54,45	R\$ 1,08
I02224	Esmalte epóxi	ORSE	l	0,24000000	R\$ 177,41	R\$ 42,57
TOTAL Material:						R\$ 43,65

Mão de Obra		FORTE	UNID	COEFICIENTE	PREÇO UNITÁRIO	TOTAL
I04783S	Pintor (horista)	ORSE	h	0,60000000	R\$ 20,44	R\$ 12,26
I06111S	Servente de obras (horista)	ORSE	h	0,30000000	R\$ 14,58	R\$ 4,37
TOTAL Mão de Obra:						R\$ 16,63

VALOR:	63,90
---------------	--------------

S03738 Pintura de proteção sobre superfícies metálicas com aplicação de 01 demão de tinta epoxi fundo óxido de ferro - R1 (m2)

Encargos Complementares		FORTE	UNID	COEFICIENTE	PREÇO UNITÁRIO	TOTAL
S10553	Encargos Complementares - Pintor	ORSE	h	0,30000000	R\$ 4,05	R\$ 1,21
S10549	Encargos Complementares - Servente	ORSE	h	0,15000000	R\$ 3,96	R\$ 0,59
TOTAL Encargos Complementares:						R\$ 1,80

Material		FORTE	UNID	COEFICIENTE	PREÇO UNITÁRIO	TOTAL
I03768S	Lixa em folha para ferro, numero 150	ORSE	un	0,30000000	R\$ 2,91	R\$ 0,87
I02223	Tinta fundo epóxi	ORSE	l	0,09000000	R\$ 125,89	R\$ 11,33
TOTAL Material:						R\$ 12,20



RELATÓRIO ANALÍTICO - COMPOSIÇÕES AUXILIARES

OBRA:	CONTRATAÇÃO DE EMPRESA DE ENGENHARIA PARA EVENTUAL CONTRATAÇÃO DE SERVIÇOS DE MANUTENÇÃO PREVENTIVA E CORRETIVA EM PEQUENOS REPAROS EM PRÉDIOS PÚBLICOS, PAVIMENTAÇÕES, CANTEIROS CENTRAIS, PRAÇAS, PASSEIOS, QUADRAS, CAMPOS DE FUTEBOL, NO MUNICÍPIO DE BERTOLÍNIA- PI	DATA : 09/02/2026	BDI : 25,00%
LOCAL:	MUNICÍPIO DE BERTOLÍNIA - PI.	FONTE	VERSÃO
		HORA	MES
		ORSE	2025/12
		111,36%	69,82%
		SEINFRA	028.1 COM DESONERAÇÃO
		84,44%	47,48%
		SICRO 2	2016/11 COM DESONERAÇÃO
		86,74%	-
		SICRO NOVO	2025/10 COM DESONERAÇÃO
		-	-
		SINAPI	2025/12 COM DESONERAÇÃO
		90,66%	52,90%
		Composições Próprias	PRÓPRIA
		0,00%	0,00%

Mão de Obra		FONTE	UNID	COEFICIENTE	PREÇO UNITÁRIO	TOTAL
I04783S	Pintor (horista)	ORSE	h	0,30000000	R\$ 20,44	R\$ 6,13
I06111S	Servente de obras (horista)	ORSE	h	0,15000000	R\$ 14,58	R\$ 2,18
TOTAL Mão de Obra:						R\$ 8,31
VALOR:						22,33

5679 RETROESCAVADEIRA SOBRE RODAS COM CARREGADEIRA, TRAÇÃO 4X4, POTÊNCIA LÍQ. 88 HP, CAÇAMBA CARREG. CAP. MÍN. 1 M3, CAÇAMBA RETRO CAP. 0,26 M3, PESO OPERACIONAL MÍN. 6.674 KG, PROFUNDIDADE ESCAVAÇÃO MÁX. 4,37 M - CHI DIURNO. AF_06/2014 (CHI)

Mão de Obra com Encargos Complementares		FONTE	UNID	COEFICIENTE	PREÇO UNITÁRIO	TOTAL
88294	OPERADOR DE ESCAVADEIRA COM ENCARGOS COMPLEMENTARES	SINAPI	H	1,00000000	R\$ 27,61	R\$ 27,61
TOTAL Mão de Obra com Encargos Complementares:						R\$ 27,61

Serviço		FONTE	UNID	COEFICIENTE	PREÇO UNITÁRIO	TOTAL
88857	RETROESCAVADEIRA SOBRE RODAS COM CARREGADEIRA, TRAÇÃO 4X4, POTÊNCIA LÍQ. 88 HP, CAÇAMBA CARREG. CAP. MÍN. 1 M3, CAÇAMBA RETRO CAP. 0,26 M3, PESO OPERACIONAL MÍN. 6.674 KG, PROFUNDIDADE ESCAVAÇÃO MÁX. 4,37 M - DEPRECIAÇÃO. AF_06/2014	SINAPI	H	1,00000000	R\$ 26,12	R\$ 26,12
88858	RETROESCAVADEIRA SOBRE RODAS COM CARREGADEIRA, TRAÇÃO 4X4, POTÊNCIA LÍQ. 88 HP, CAÇAMBA CARREG. CAP. MÍN. 1 M3, CAÇAMBA RETRO CAP. 0,26 M3, PESO OPERACIONAL MÍN. 6.674 KG, PROFUNDIDADE ESCAVAÇÃO MÁX. 4,37 M - JUROS. AF_06/2014	SINAPI	H	1,00000000	R\$ 6,90	R\$ 6,90
TOTAL Serviço:						R\$ 33,02
VALOR:						60,63

5678 RETROESCAVADEIRA SOBRE RODAS COM CARREGADEIRA, TRAÇÃO 4X4, POTÊNCIA LÍQ. 88 HP, CAÇAMBA CARREG. CAP. MÍN. 1 M3, CAÇAMBA RETRO CAP. 0,26 M3, PESO OPERACIONAL MÍN. 6.674 KG, PROFUNDIDADE ESCAVAÇÃO MÁX. 4,37 M - CHP DIURNO. AF_06/2014 (CHP)

Mão de Obra com Encargos Complementares		FONTE	UNID	COEFICIENTE	PREÇO UNITÁRIO	TOTAL
88294	OPERADOR DE ESCAVADEIRA COM ENCARGOS COMPLEMENTARES	SINAPI	H	1,00000000	R\$ 27,61	R\$ 27,61
TOTAL Mão de Obra com Encargos Complementares:						R\$ 27,61

Serviço		FONTE	UNID	COEFICIENTE	PREÇO UNITÁRIO	TOTAL
88857	RETROESCAVADEIRA SOBRE RODAS COM CARREGADEIRA, TRAÇÃO 4X4, POTÊNCIA LÍQ. 88 HP, CAÇAMBA CARREG. CAP. MÍN. 1 M3, CAÇAMBA RETRO CAP. 0,26 M3, PESO OPERACIONAL MÍN. 6.674 KG, PROFUNDIDADE ESCAVAÇÃO MÁX. 4,37 M - DEPRECIAÇÃO. AF_06/2014	SINAPI	H	1,00000000	R\$ 26,12	R\$ 26,12
88858	RETROESCAVADEIRA SOBRE RODAS COM CARREGADEIRA, TRAÇÃO 4X4, POTÊNCIA LÍQ. 88 HP, CAÇAMBA CARREG. CAP. MÍN. 1 M3, CAÇAMBA RETRO CAP. 0,26 M3, PESO OPERACIONAL MÍN. 6.674 KG, PROFUNDIDADE ESCAVAÇÃO MÁX. 4,37 M - JUROS. AF_06/2014	SINAPI	H	1,00000000	R\$ 6,90	R\$ 6,90
5664	RETROESCAVADEIRA SOBRE RODAS COM CARREGADEIRA, TRAÇÃO 4X4, POTÊNCIA LÍQ. 88 HP, CAÇAMBA CARREG. CAP. MÍN. 1 M3, CAÇAMBA RETRO CAP. 0,26 M3, PESO OPERACIONAL MÍN. 6.674 KG, PROFUNDIDADE ESCAVAÇÃO MÁX. 4,37 M - MANUTENÇÃO. AF_06/2014	SINAPI	H	1,00000000	R\$ 32,65	R\$ 32,65
53786	RETROESCAVADEIRA SOBRE RODAS COM CARREGADEIRA, TRAÇÃO 4X4, POTÊNCIA LÍQ. 88 HP, CAÇAMBA CARREG. CAP. MÍN. 1 M3, CAÇAMBA RETRO CAP. 0,26 M3, PESO OPERACIONAL MÍN. 6.674 KG, PROFUNDIDADE ESCAVAÇÃO MÁX. 4,37 M - MATERIAIS NA OPERAÇÃO. AF_06/2014	SINAPI	H	1,00000000	R\$ 51,00	R\$ 51,00
TOTAL Serviço:						R\$ 116,67



RELATÓRIO ANALÍTICO - COMPOSIÇÕES AUXILIARES

OBRA:	CONTRATAÇÃO DE EMPRESA DE ENGENHARIA PARA EVENTUAL CONTRATAÇÃO DE SERVIÇOS DE MANUTENÇÃO PREVENTIVA E CORRETIVA EM PEQUENOS REPAROS EM PRÉDIOS PÚBLICOS, PAVIMENTAÇÕES, CANTEIROS CENTRAIS, PRAÇAS, PASSEIOS, QUADRAS, CAMPOS DE FUTEBOL , NO MUNICÍPIO DE BERTOLÍNIA- PI	DATA : 09/02/2026	BDI : 25,00%
LOCAL:	MUNICÍPIO DE BERTOLÍNIA - PI.	FONTE	VERSÃO
		ORSE	2025/12
		SEINFRA	028.1 COM DESONERAÇÃO
		SICRO 2	2016/11 COM DESONERAÇÃO
		SICRO NOVO	2025/10 COM DESONERAÇÃO
		SINAPI	2025/12 COM DESONERAÇÃO
		Composições Próprias	PRÓPRIA
			HORA
			111,36%
			84,44%
			86,74%
			-
			90,66%
			0,00%
			MES
			69,82%
			47,48%
			-
			-
			52,90%
			0,00%

VALOR:	144,28
---------------	---------------

88857 RETROESCAVADEIRA SOBRE RODAS COM CARREGADEIRA, TRAÇÃO 4X4, POTÊNCIA LÍQ. 88 HP, CAÇAMBA CARREG. CAP. MÍN. 1 M3, CAÇAMBA RETRO CAP. 0,26 M3, PESO OPERACIONAL MÍN. 6.674 KG, PROFUNDIDADE ESCAVAÇÃO MÁX. 4,37 M - DEPRECIAÇÃO. AF_06/2014 (H)

Equipamento	FONTE	UNID	COEFICIENTE	PREÇO UNITÁRIO	TOTAL
00036531	RETROESCAVADEIRA SOBRE RODAS COM CARREGADEIRA, TRACAO 4 X 4, POTENCIA LIQUIDA 88 HP, PESO OPERACIONAL MINIMO DE 6674 KG, CAPACIDADE DA CARREGADEIRA DE 1,00 M3 E DA RETROESCAVADEIRA MINIMA DE 0,26 M3, PROFUNDIDADE DE ESCAVACAO MAXIMA DE 4,37 M	SINAPI	UN	0,00005600	R\$ 466.463,38
					R\$ 26,12
TOTAL Equipamento:					R\$ 26,12
VALOR:					26,12

88858 RETROESCAVADEIRA SOBRE RODAS COM CARREGADEIRA, TRAÇÃO 4X4, POTÊNCIA LÍQ. 88 HP, CAÇAMBA CARREG. CAP. MÍN. 1 M3, CAÇAMBA RETRO CAP. 0,26 M3, PESO OPERACIONAL MÍN. 6.674 KG, PROFUNDIDADE ESCAVAÇÃO MÁX. 4,37 M - JUROS. AF_06/2014 (H)

Equipamento	FONTE	UNID	COEFICIENTE	PREÇO UNITÁRIO	TOTAL
00036531	RETROESCAVADEIRA SOBRE RODAS COM CARREGADEIRA, TRACAO 4 X 4, POTENCIA LIQUIDA 88 HP, PESO OPERACIONAL MINIMO DE 6674 KG, CAPACIDADE DA CARREGADEIRA DE 1,00 M3 E DA RETROESCAVADEIRA MINIMA DE 0,26 M3, PROFUNDIDADE DE ESCAVACAO MAXIMA DE 4,37 M	SINAPI	UN	0,00001480	R\$ 466.463,38
					R\$ 6,90
TOTAL Equipamento:					R\$ 6,90
VALOR:					6,90

5664 RETROESCAVADEIRA SOBRE RODAS COM CARREGADEIRA, TRAÇÃO 4X4, POTÊNCIA LÍQ. 88 HP, CAÇAMBA CARREG. CAP. MÍN. 1 M3, CAÇAMBA RETRO CAP. 0,26 M3, PESO OPERACIONAL MÍN. 6.674 KG, PROFUNDIDADE ESCAVAÇÃO MÁX. 4,37 M - MANUTENÇÃO. AF_06/2014 (H)

Equipamento	FONTE	UNID	COEFICIENTE	PREÇO UNITÁRIO	TOTAL
00036531	RETROESCAVADEIRA SOBRE RODAS COM CARREGADEIRA, TRACAO 4 X 4, POTENCIA LIQUIDA 88 HP, PESO OPERACIONAL MINIMO DE 6674 KG, CAPACIDADE DA CARREGADEIRA DE 1,00 M3 E DA RETROESCAVADEIRA MINIMA DE 0,26 M3, PROFUNDIDADE DE ESCAVACAO MAXIMA DE 4,37 M	SINAPI	UN	0,00007000	R\$ 466.463,38
					R\$ 32,65
TOTAL Equipamento:					R\$ 32,65
VALOR:					32,65

53786 RETROESCAVADEIRA SOBRE RODAS COM CARREGADEIRA, TRAÇÃO 4X4, POTÊNCIA LÍQ. 88 HP, CAÇAMBA CARREG. CAP. MÍN. 1 M3, CAÇAMBA RETRO CAP. 0,26 M3, PESO OPERACIONAL MÍN. 6.674 KG, PROFUNDIDADE ESCAVAÇÃO MÁX. 4,37 M - MATERIAIS NA OPERAÇÃO. AF_06/2014 (H)

Material	FONTE	UNID	COEFICIENTE	PREÇO UNITÁRIO	TOTAL
00004221	OLEO DIESEL COMBUSTIVEL COMUM METROPOLITANO S-10 OU S-500	SINAPI	L	8,53000000	R\$ 5,98
					R\$ 51,00
TOTAL Material:					R\$ 51,00
VALOR:					51,00

5685 ROLO COMPACTADOR VIBRATÓRIO DE UM CILINDRO AÇO LISO, POTÊNCIA 80 HP, PESO OPERACIONAL MÁXIMO 8,1 T, IMPACTO DINÂMICO 16,15 / 9,5 T, LARGURA DE TRABALHO 1,68 M - CHI DIURNO. AF_06/2014 (CHI)

Mão de Obra com Encargos Complementares	FONTE	UNID	COEFICIENTE	PREÇO UNITÁRIO	TOTAL
88303	OPERADOR DE ROLO COMPACTADOR COM ENCARGOS COMPLEMENTARES	SINAPI	H	1,00000000	R\$ 24,02
					R\$ 24,02



RELATÓRIO ANALÍTICO - COMPOSIÇÕES AUXILIARES

OBRA:	CONTRATAÇÃO DE EMPRESA DE ENGENHARIA PARA EVENTUAL CONTRATAÇÃO DE SERVIÇOS DE MANUTENÇÃO PREVENTIVA E CORRETIVA EM PEQUENOS REPAROS EM PRÉDIOS PÚBLICOS, PAVIMENTAÇÕES, CANTEIROS CENTRAIS, PRAÇAS, PASSEIOS, QUADRAS, CAMPOS DE FUTEBOL, NO MUNICÍPIO DE BERTOLÍNIA- PI	DATA : 09/02/2026	BDI : 25,00%
LOCAL:	MUNICÍPIO DE BERTOLÍNIA - PI.	FONTE	VERSÃO
		HORA	MES
		ORSE	2025/12
		111,36%	69,82%
		SEINFRA	028.1 COM DESONERAÇÃO
		84,44%	47,48%
		SICRO 2	2016/11 COM DESONERAÇÃO
		86,74%	-
		SICRO NOVO	2025/10 COM DESONERAÇÃO
		-	-
		SINAPI	2025/12 COM DESONERAÇÃO
		90,66%	52,90%
		Composições Próprias	PRÓPRIA
		0,00%	0,00%

TOTAL Mão de Obra com Encargos Complementares:	R\$ 24,02
--	-----------

Serviço	FONTE	UNID	COEFICIENTE	PREÇO UNITÁRIO	TOTAL	
89210	ROLO COMPACTADOR VIBRATÓRIO DE UM CILINDRO AÇO LISO, POTÊNCIA 80 HP, PESO OPERACIONAL MÁXIMO 8,1 T, IMPACTO DINÂMICO 16,15 / 9,5 T, LARGURA DE TRABALHO 1,68 M - DEPRECIÇÃO. AF_06/2014	SINAPI	H	1,00000000	R\$ 30,35	R\$ 30,35
89211	ROLO COMPACTADOR VIBRATÓRIO DE UM CILINDRO AÇO LISO, POTÊNCIA 80 HP, PESO OPERACIONAL MÁXIMO 8,1 T, IMPACTO DINÂMICO 16,15 / 9,5 T, LARGURA DE TRABALHO 1,68 M - JUROS. AF_06/2014	SINAPI	H	1,00000000	R\$ 8,14	R\$ 8,14
TOTAL Serviço:					R\$ 38,49	
VALOR:					62,51	

5684 ROLO COMPACTADOR VIBRATÓRIO DE UM CILINDRO AÇO LISO, POTÊNCIA 80 HP, PESO OPERACIONAL MÁXIMO 8,1 T, IMPACTO DINÂMICO 16,15 / 9,5 T, LARGURA DE TRABALHO 1,68 M - CHP DIURNO. AF_06/2014 (CHP)

Mão de Obra com Encargos Complementares	FONTE	UNID	COEFICIENTE	PREÇO UNITÁRIO	TOTAL	
88303	OPERADOR DE ROLO COMPACTADOR COM ENCARGOS COMPLEMENTARES	SINAPI	H	1,00000000	R\$ 24,02	R\$ 24,02
TOTAL Mão de Obra com Encargos Complementares:					R\$ 24,02	

Serviço	FONTE	UNID	COEFICIENTE	PREÇO UNITÁRIO	TOTAL	
89210	ROLO COMPACTADOR VIBRATÓRIO DE UM CILINDRO AÇO LISO, POTÊNCIA 80 HP, PESO OPERACIONAL MÁXIMO 8,1 T, IMPACTO DINÂMICO 16,15 / 9,5 T, LARGURA DE TRABALHO 1,68 M - DEPRECIÇÃO. AF_06/2014	SINAPI	H	1,00000000	R\$ 30,35	R\$ 30,35
89211	ROLO COMPACTADOR VIBRATÓRIO DE UM CILINDRO AÇO LISO, POTÊNCIA 80 HP, PESO OPERACIONAL MÁXIMO 8,1 T, IMPACTO DINÂMICO 16,15 / 9,5 T, LARGURA DE TRABALHO 1,68 M - JUROS. AF_06/2014	SINAPI	H	1,00000000	R\$ 8,14	R\$ 8,14
5674	ROLO COMPACTADOR VIBRATÓRIO DE UM CILINDRO AÇO LISO, POTÊNCIA 80 HP, PESO OPERACIONAL MÁXIMO 8,1 T, IMPACTO DINÂMICO 16,15 / 9,5 T, LARGURA DE TRABALHO 1,68 M - MANUTENÇÃO. AF_06/2014	SINAPI	H	1,00000000	R\$ 37,98	R\$ 37,98
53788	ROLO COMPACTADOR VIBRATÓRIO DE UM CILINDRO AÇO LISO, POTÊNCIA 80 HP, PESO OPERACIONAL MÁXIMO 8,1 T, IMPACTO DINÂMICO 16,15 / 9,5 T, LARGURA DE TRABALHO 1,68 M - MATERIAIS NA OPERAÇÃO. AF_06/2014	SINAPI	H	1,00000000	R\$ 57,10	R\$ 57,10
TOTAL Serviço:					R\$ 133,57	
VALOR:					157,59	

89210 ROLO COMPACTADOR VIBRATÓRIO DE UM CILINDRO AÇO LISO, POTÊNCIA 80 HP, PESO OPERACIONAL MÁXIMO 8,1 T, IMPACTO DINÂMICO 16,15 / 9,5 T, LARGURA DE TRABALHO 1,68 M - DEPRECIÇÃO. AF_06/2014 (H)

Equipamento	FONTE	UNID	COEFICIENTE	PREÇO UNITÁRIO	TOTAL	
00010646	ROLO COMPACTADOR VIBRATORIO DE UM CILINDRO. ACO LISO, POTENCIA 80 HP, PESO OPERACIONAL MAXIMO 8,1 T, IMPACTO DINAMICO 16,15/9,5 T, LARGURA TRABALHO 1,68 M	SINAPI	UN	0,00005330	R\$ 569.472,64	R\$ 30,35
TOTAL Equipamento:					R\$ 30,35	
VALOR:					30,35	

89211 ROLO COMPACTADOR VIBRATÓRIO DE UM CILINDRO AÇO LISO, POTÊNCIA 80 HP, PESO OPERACIONAL MÁXIMO 8,1 T, IMPACTO DINÂMICO 16,15 / 9,5 T, LARGURA DE TRABALHO 1,68 M - JUROS. AF_06/2014 (H)

Equipamento	FONTE	UNID	COEFICIENTE	PREÇO UNITÁRIO	TOTAL



RELATÓRIO ANALÍTICO - COMPOSIÇÕES AUXILIARES

OBRA:	CONTRATAÇÃO DE EMPRESA DE ENGENHARIA PARA EVENTUAL CONTRATAÇÃO DE SERVIÇOS DE MANUTENÇÃO PREVENTIVA E CORRETIVA EM PEQUENOS REPAROS EM PRÉDIOS PÚBLICOS, PAVIMENTAÇÕES, CANTEIROS CENTRAIS, PRAÇAS, PASSEIOS, QUADRAS, CAMPOS DE FUTEBOL, NO MUNICÍPIO DE BERTOLÍNIA- PI	DATA : 09/02/2026	BDI : 25,00%
LOCAL:	MUNICÍPIO DE BERTOLÍNIA - PI.	FORTE	VERSÃO
		ORSE	2025/12
		SEINFRA	028.1 COM DESONERAÇÃO
		SICRO 2	2016/11 COM DESONERAÇÃO
		SICRO NOVO	2025/10 COM DESONERAÇÃO
		SINAPI	2025/12 COM DESONERAÇÃO
		Composições Próprias	PRÓPRIA
			HORA
			MES
			111,36%
			69,82%
			84,44%
			47,48%
			86,74%
			-
			-
			90,66%
			52,90%
			0,00%
			0,00%

00010646	ROLO COMPACTADOR VIBRATORIO DE UM CILINDRO, ACO LISO, POTENCIA 80 HP, PESO OPERACIONAL MAXIMO 8,1 T, IMPACTO DINAMICO 16,15/9,5 T, LARGURA TRABALHO 1,68 M	SINAPI	UN	0,00001430	R\$ 569.472,64	R\$ 8,14
TOTAL Equipamento:						R\$ 8,14
VALOR:						8,14

5674 ROLO COMPACTADOR VIBRATÓRIO DE UM CILINDRO AÇO LISO, POTÊNCIA 80 HP, PESO OPERACIONAL MÁXIMO 8,1 T, IMPACTO DINÂMICO 16,15 / 9,5 T, LARGURA DE TRABALHO 1,68 M - MANUTENÇÃO. AF_06/2014 (H)

Equipamento	FORTE	UNID	COEFICIENTE	PREÇO UNITÁRIO	TOTAL	
00010646	ROLO COMPACTADOR VIBRATORIO DE UM CILINDRO, ACO LISO, POTENCIA 80 HP, PESO OPERACIONAL MAXIMO 8,1 T, IMPACTO DINAMICO 16,15/9,5 T, LARGURA TRABALHO 1,68 M	SINAPI	UN	0,00006670	R\$ 569.472,64	R\$ 37,98
TOTAL Equipamento:					R\$ 37,98	
VALOR:					37,98	

53788 ROLO COMPACTADOR VIBRATÓRIO DE UM CILINDRO AÇO LISO, POTÊNCIA 80 HP, PESO OPERACIONAL MÁXIMO 8,1 T, IMPACTO DINÂMICO 16,15 / 9,5 T, LARGURA DE TRABALHO 1,68 M - MATERIAIS NA OPERAÇÃO. AF_06/2014 (H)

Material	FORTE	UNID	COEFICIENTE	PREÇO UNITÁRIO	TOTAL	
00004221	OLEO DIESEL COMBUSTIVEL COMUM METROPOLITANO S-10 OU S-500	SINAPI	L	9,55000000	R\$ 5,98	R\$ 57,10
TOTAL Material:					R\$ 57,10	
VALOR:					57,10	

S03318 Reboco especial de parede 2cm com argamassa traço t3 - 1:3 cimento / areia / vedacit (m2)

Encargos Complementares	FORTE	UNID	COEFICIENTE	PREÇO UNITÁRIO	TOTAL	
S10550	Encargos Complementares - Pedreiro	ORSE	h	0,60000000	R\$ 3,86	R\$ 2,31
S10549	Encargos Complementares - Servente	ORSE	h	0,60000000	R\$ 3,96	R\$ 2,37
TOTAL Encargos Complementares:					R\$ 4,68	
Mão de Obra	FORTE	UNID	COEFICIENTE	PREÇO UNITÁRIO	TOTAL	
I04750S	Pedreiro (horista)	ORSE	h	0,60000000	R\$ 20,44	R\$ 12,26
I06111S	Servente de obras (horista)	ORSE	h	0,60000000	R\$ 14,58	R\$ 8,74
TOTAL Mão de Obra:					R\$ 21,00	
Serviço	FORTE	UNID	COEFICIENTE	PREÇO UNITÁRIO	TOTAL	
S01905	Argamassa cimento e areia traço t-3 (1:3), com aditivo vedacit ou similar- 1 saco cimento 50kg / 3 padiolas areia dim. 0,35x0,45x0,23m / 2kg aditivo vedacit - Confeção mecânica e transporte	ORSE	m3	0,02000000	R\$ 756,72	R\$ 15,13
TOTAL Serviço:					R\$ 15,13	
VALOR:					40,81	

91693 SERRA CIRCULAR DE BANCADA COM MOTOR ELÉTRICO POTÊNCIA DE 5HP, COM COIFA PARA DISCO 10" - CHI DIURNO. AF_08/2015 (CHI)

Mão de Obra com Encargos Complementares	FORTE	UNID	COEFICIENTE	PREÇO UNITÁRIO	TOTAL	
88297	OPERADOR DE MÁQUINAS E EQUIPAMENTOS COM ENCARGOS COMPLEMENTARES	SINAPI	H	1,00000000	R\$ 24,85	R\$ 24,85
TOTAL Mão de Obra com Encargos Complementares:					R\$ 24,85	



RELATÓRIO ANALÍTICO - COMPOSIÇÕES AUXILIARES

OBRA:	CONTRATAÇÃO DE EMPRESA DE ENGENHARIA PARA EVENTUAL CONTRATAÇÃO DE SERVIÇOS DE MANUTENÇÃO PREVENTIVA E CORRETIVA EM PEQUENOS REPAROS EM PRÉDIOS PÚBLICOS, PAVIMENTAÇÕES, CANTEIROS CENTRAIS, PRAÇAS, PASSEIOS, QUADRAS, CAMPOS DE FUTEBOL, NO MUNICÍPIO DE BERTOLÍNIA- PI	DATA : 09/02/2026	BDI : 25,00%
LOCAL:	MUNICÍPIO DE BERTOLÍNIA - PI.	FORTE	VERSÃO
		ORSE	2025/12
		SEINFRA	028.1 COM DESONERAÇÃO
		SICRO 2	2016/11 COM DESONERAÇÃO
		SICRO NOVO	2025/10 COM DESONERAÇÃO
		SINAPI	2025/12 COM DESONERAÇÃO
		Composições Próprias	PRÓPRIA
			HORA
			111,36%
			84,44%
			86,74%
			-
			90,66%
			0,00%
			MES
			69,82%
			47,48%
			-
			52,90%
			0,00%

Serviço	FONTE	UNID	COEFICIENTE	PREÇO UNITÁRIO	TOTAL
91688	SERRA CIRCULAR DE BANCADA COM MOTOR ELÉTRICO POTÊNCIA DE 5HP, COM COIFA PARA DISCO 10" - DEPRECIÇÃO. AF_08/2015	SINAPI	H	1,00000000	R\$ 0,09
91689	SERRA CIRCULAR DE BANCADA COM MOTOR ELÉTRICO POTÊNCIA DE 5HP, COM COIFA PARA DISCO 10" - JUROS. AF_08/2015	SINAPI	H	1,00000000	R\$ 0,01
TOTAL Serviço:					R\$ 0,10
VALOR:					24,95

91692 SERRA CIRCULAR DE BANCADA COM MOTOR ELÉTRICO POTÊNCIA DE 5HP, COM COIFA PARA DISCO 10" - CHP DIURNO. AF_08/2015 (CHP)

Mão de Obra com Encargos Complementares	FONTE	UNID	COEFICIENTE	PREÇO UNITÁRIO	TOTAL
88297	OPERADOR DE MÁQUINAS E EQUIPAMENTOS COM ENCARGOS COMPLEMENTARES	SINAPI	H	1,00000000	R\$ 24,85
TOTAL Mão de Obra com Encargos Complementares:					R\$ 24,85

Serviço	FONTE	UNID	COEFICIENTE	PREÇO UNITÁRIO	TOTAL
91688	SERRA CIRCULAR DE BANCADA COM MOTOR ELÉTRICO POTÊNCIA DE 5HP, COM COIFA PARA DISCO 10" - DEPRECIÇÃO. AF_08/2015	SINAPI	H	1,00000000	R\$ 0,09
91689	SERRA CIRCULAR DE BANCADA COM MOTOR ELÉTRICO POTÊNCIA DE 5HP, COM COIFA PARA DISCO 10" - JUROS. AF_08/2015	SINAPI	H	1,00000000	R\$ 0,01
91690	SERRA CIRCULAR DE BANCADA COM MOTOR ELÉTRICO POTÊNCIA DE 5HP, COM COIFA PARA DISCO 10" - MANUTENÇÃO. AF_08/2015	SINAPI	H	1,00000000	R\$ 0,06
91691	SERRA CIRCULAR DE BANCADA COM MOTOR ELÉTRICO POTÊNCIA DE 5HP, COM COIFA PARA DISCO 10" - MATERIAIS NA OPERAÇÃO. AF_08/2015	SINAPI	H	1,00000000	R\$ 1,49
TOTAL Serviço:					R\$ 1,65
VALOR:					26,50

91688 SERRA CIRCULAR DE BANCADA COM MOTOR ELÉTRICO POTÊNCIA DE 5HP, COM COIFA PARA DISCO 10" - DEPRECIÇÃO. AF_08/2015 (H)

Equipamento	FONTE	UNID	COEFICIENTE	PREÇO UNITÁRIO	TOTAL
00014618	SERRA CIRCULAR DE BANCADA COM MOTOR ELETRICO, POTENCIA DE *1600* W, PARA DISCO DE DIAMETRO DE 10" (250 MM)	SINAPI	UN	0,00007200	R\$ 1.252,51
TOTAL Equipamento:					R\$ 0,09
VALOR:					0,09

91689 SERRA CIRCULAR DE BANCADA COM MOTOR ELÉTRICO POTÊNCIA DE 5HP, COM COIFA PARA DISCO 10" - JUROS. AF_08/2015 (H)

Equipamento	FONTE	UNID	COEFICIENTE	PREÇO UNITÁRIO	TOTAL
00014618	SERRA CIRCULAR DE BANCADA COM MOTOR ELETRICO, POTENCIA DE *1600* W, PARA DISCO DE DIAMETRO DE 10" (250 MM)	SINAPI	UN	0,00001480	R\$ 1.252,51
TOTAL Equipamento:					R\$ 0,01
VALOR:					0,01

91690 SERRA CIRCULAR DE BANCADA COM MOTOR ELÉTRICO POTÊNCIA DE 5HP, COM COIFA PARA DISCO 10" - MANUTENÇÃO. AF_08/2015 (H)

Equipamento	FONTE	UNID	COEFICIENTE	PREÇO UNITÁRIO	TOTAL
-------------	-------	------	-------------	----------------	-------



RELATÓRIO ANALÍTICO - COMPOSIÇÕES AUXILIARES

OBRA:	CONTRATAÇÃO DE EMPRESA DE ENGENHARIA PARA EVENTUAL CONTRATAÇÃO DE SERVIÇOS DE MANUTENÇÃO PREVENTIVA E CORRETIVA EM PEQUENOS REPAROS EM PRÉDIOS PÚBLICOS, PAVIMENTAÇÕES, CANTEIROS CENTRAIS, PRAÇAS, PASSEIOS, QUADRAS, CAMPOS DE FUTEBOL, NO MUNICÍPIO DE BERTOLÍNIA- PI	DATA : 09/02/2026	BDI : 25,00%
LOCAL:	MUNICÍPIO DE BERTOLÍNIA - PI.	FONTE	VERSÃO
		ORSE	2025/12
		SEINFRA	028.1 COM DESONERAÇÃO
		SICRO 2	2016/11 COM DESONERAÇÃO
		SICRO NOVO	2025/10 COM DESONERAÇÃO
		SINAPI	2025/12 COM DESONERAÇÃO
		Composições Próprias	PRÓPRIA
			HORA
			111,36%
			84,44%
			86,74%
			-
			90,66%
			0,00%
			MES
			69,82%
			47,48%
			-
			52,90%
			0,00%

00014618	SERRA CIRCULAR DE BANCADA COM MOTOR ELETRICO, POTENCIA DE *1600* W, PARA DISCO DE DIAMETRO DE 10" (250 MM)	SINAPI	UN	0,00005000	R\$ 1.252,51	R\$ 0,06
					TOTAL Equipamento:	R\$ 0,06
					VALOR:	0,06

91691 SERRA CIRCULAR DE BANCADA COM MOTOR ELÉTRICO POTÊNCIA DE 5HP, COM COIFA PARA DISCO 10" - MATERIAIS NA OPERAÇÃO. AF_08/2015 (H)

Especiais		FONTE	UNID	COEFICIENTE	PREÇO UNITÁRIO	TOTAL
00002705	ENERGIA ELETRICA ATE 2000 KWH INDUSTRIAL, SEM DEMANDA	SINAPI	KWH	1,36000000	R\$ 1,10	R\$ 1,49
					TOTAL Especiais:	R\$ 1,49
					VALOR:	1,49

88316 SERVENTE COM ENCARGOS COMPLEMENTARES (H)

Encargos Complementares		FONTE	UNID	COEFICIENTE	PREÇO UNITÁRIO	TOTAL
00037370	ALIMENTACAO - HORISTA (COLETADO CAIXA - ENCARGOS COMPLEMENTARES)	SINAPI	H	1,00000000	R\$ 2,46	R\$ 2,46
00043491	EPI - FAMILIA SERVENTE - HORISTA (ENCARGOS COMPLEMENTARES - COLETADO CAIXA)	SINAPI	H	1,00000000	R\$ 1,39	R\$ 1,39
00037372	EXAMES - HORISTA (COLETADO CAIXA - ENCARGOS COMPLEMENTARES)	SINAPI	H	1,00000000	R\$ 1,43	R\$ 1,43
00043467	FERRAMENTAS - FAMILIA SERVENTE - HORISTA (ENCARGOS COMPLEMENTARES - COLETADO CAIXA)	SINAPI	H	1,00000000	R\$ 0,61	R\$ 0,61
00037373	SEGURO - HORISTA (COLETADO CAIXA - ENCARGOS COMPLEMENTARES)	SINAPI	H	1,00000000	R\$ 0,08	R\$ 0,08
00037371	TRANSPORTE - HORISTA (COLETADO CAIXA - ENCARGOS COMPLEMENTARES)	SINAPI	H	1,00000000	R\$ 0,57	R\$ 0,57
					TOTAL Encargos Complementares:	R\$ 6,54

Mão de Obra		FONTE	UNID	COEFICIENTE	PREÇO UNITÁRIO	TOTAL
00006111	SERVENTE DE OBRAS (HORISTA)	SINAPI	H	1,00000000	R\$ 13,28	R\$ 13,28
					TOTAL Mão de Obra:	R\$ 13,28

Serviço		FONTE	UNID	COEFICIENTE	PREÇO UNITÁRIO	TOTAL
95378	CURSO DE CAPACITAÇÃO PARA SERVENTE (ENCARGOS COMPLEMENTARES) - HORISTA	SINAPI	H	1,00000000	R\$ 0,28	R\$ 0,28
					TOTAL Serviço:	R\$ 0,28
					VALOR:	20,10

S88316S Servente com encargos complementares (h)

Encargos Complementares		FONTE	UNID	COEFICIENTE	PREÇO UNITÁRIO	TOTAL
I37370S	Alimentacao - horista (coletado caixa - encargos complementares)	ORSE	h	1,00000000	R\$ 2,46	R\$ 2,46
I43491S	Epi - familia servente - horista (encargos complementares - coletado caixa)	ORSE	h	1,00000000	R\$ 1,39	R\$ 1,39
I37372S	Exames - horista (coletado caixa - encargos complementares)	ORSE	h	1,00000000	R\$ 1,43	R\$ 1,43
I43467S	Ferramentas - familia servente - horista (encargos complementares - coletado caixa)	ORSE	h	1,00000000	R\$ 0,61	R\$ 0,61
I37373S	Seguro - horista (coletado caixa - encargos complementares)	ORSE	h	1,00000000	R\$ 0,08	R\$ 0,08



RELATÓRIO ANALÍTICO - COMPOSIÇÕES AUXILIARES

OBRA:	CONTRATAÇÃO DE EMPRESA DE ENGENHARIA PARA EVENTUAL CONTRATAÇÃO DE SERVIÇOS DE MANUTENÇÃO PREVENTIVA E CORRETIVA EM PEQUENOS REPAROS EM PRÉDIOS PÚBLICOS, PAVIMENTAÇÕES, CANTEIROS CENTRAIS, PRAÇAS, PASSEIOS, QUADRAS, CAMPOS DE FUTEBOL, NO MUNICÍPIO DE BERTOLÍNIA- PI	DATA : 09/02/2026	BDI : 25,00%
LOCAL:	MUNICÍPIO DE BERTOLÍNIA - PI.	FORTE	VERSÃO
		HORA	MES
		ORSE	2025/12
		111,36%	69,82%
		SEINFRA	028.1 COM DESONERAÇÃO
		84,44%	47,48%
		SICRO 2	2016/11 COM DESONERAÇÃO
		86,74%	-
		SICRO NOVO	2025/10 COM DESONERAÇÃO
		-	-
		SINAPI	2025/12 COM DESONERAÇÃO
		90,66%	52,90%
		Composições Próprias	PRÓPRIA
		0,00%	0,00%

I37371S	Transporte - horista (coletado caixa - encargos complementares)	ORSE	h	1,00000000	R\$ 0,85	R\$ 0,85
TOTAL Encargos Complementares:						R\$ 6,82

Mão de Obra	FORTE	UNID	COEFICIENTE	PREÇO UNITÁRIO	TOTAL
I06111S	ORSE	h	1,00000000	R\$ 14,58	R\$ 14,58
TOTAL Mão de Obra:					R\$ 14,58

Serviço	FORTE	UNID	COEFICIENTE	PREÇO UNITÁRIO	TOTAL
S95378S	ORSE	h	1,00000000	R\$ 0,30	R\$ 0,30
TOTAL Serviço:					R\$ 0,30
VALOR:					21,70

88323 TELHADISTA COM ENCARGOS COMPLEMENTARES (H)

Encargos Complementares	FORTE	UNID	COEFICIENTE	PREÇO UNITÁRIO	TOTAL
00037370	SINAPI	H	1,00000000	R\$ 2,46	R\$ 2,46
00043483	SINAPI	H	1,00000000	R\$ 1,43	R\$ 1,43
00037372	SINAPI	H	1,00000000	R\$ 1,43	R\$ 1,43
00043459	SINAPI	H	1,00000000	R\$ 0,44	R\$ 0,44
00037373	SINAPI	H	1,00000000	R\$ 0,08	R\$ 0,08
00037371	SINAPI	H	1,00000000	R\$ 0,57	R\$ 0,57
TOTAL Encargos Complementares:					R\$ 6,41

Mão de Obra	FORTE	UNID	COEFICIENTE	PREÇO UNITÁRIO	TOTAL
00012869	SINAPI	H	1,00000000	R\$ 17,94	R\$ 17,94
TOTAL Mão de Obra:					R\$ 17,94

Serviço	FORTE	UNID	COEFICIENTE	PREÇO UNITÁRIO	TOTAL
95385	SINAPI	H	1,00000000	R\$ 0,20	R\$ 0,20
TOTAL Serviço:					R\$ 0,20
VALOR:					24,55

90587 VIBRADOR DE IMERSÃO, DIÂMETRO DE PONTEIRA 45MM, MOTOR ELÉTRICO TRIFÁSICO POTÊNCIA DE 2 CV - CHI DIURNO. AF_06/2015 (CHI)

Serviço	FORTE	UNID	COEFICIENTE	PREÇO UNITÁRIO	TOTAL
90582	SINAPI	H	1,00000000	R\$ 0,40	R\$ 0,40
90583	SINAPI	H	1,00000000	R\$ 0,09	R\$ 0,09
TOTAL Serviço:					R\$ 0,49
VALOR:					0,49



RELATÓRIO ANALÍTICO - COMPOSIÇÕES AUXILIARES

OBRA:	CONTRATAÇÃO DE EMPRESA DE ENGENHARIA PARA EVENTUAL CONTRATAÇÃO DE SERVIÇOS DE MANUTENÇÃO PREVENTIVA E CORRETIVA EM PEQUENOS REPAROS EM PRÉDIOS PÚBLICOS, PAVIMENTAÇÕES, CANTEIROS CENTRAIS, PRAÇAS, PASSEIOS, QUADRAS, CAMPOS DE FUTEBOL, NO MUNICÍPIO DE BERTOLÍNIA-PI	DATA : 09/02/2026	BDI : 25,00%
LOCAL:	MUNICÍPIO DE BERTOLÍNIA - PI.	FORTE	VERSÃO
		ORSE	2025/12
		SEINFRA	028.1 COM DESONERAÇÃO
		SICRO 2	2016/11 COM DESONERAÇÃO
		SICRO NOVO	2025/10 COM DESONERAÇÃO
		SINAPI	2025/12 COM DESONERAÇÃO
		Composições Próprias	PRÓPRIA
			HORA
			MES
			111,36%
			69,82%
			84,44%
			47,48%
			86,74%
			-
			-
			90,66%
			52,90%
			0,00%
			0,00%

90586 VIBRADOR DE IMERSÃO, DIÂMETRO DE PONTEIRA 45MM, MOTOR ELÉTRICO TRIFÁSICO POTÊNCIA DE 2 CV - CHP DIURNO. AF_06/2015 (CHP)

Serviço	FONTE	UNID	COEFICIENTE	PREÇO UNITÁRIO	TOTAL
90582	VIBRADOR DE IMERSÃO, DIÂMETRO DE PONTEIRA 45MM, MOTOR ELÉTRICO TRIFÁSICO POTÊNCIA DE 2 CV - DEPRECIÇÃO. AF_06/2015	SINAPI	H	1,00000000	R\$ 0,40
90583	VIBRADOR DE IMERSÃO, DIÂMETRO DE PONTEIRA 45MM, MOTOR ELÉTRICO TRIFÁSICO POTÊNCIA DE 2 CV - JUROS. AF_06/2015	SINAPI	H	1,00000000	R\$ 0,09
90584	VIBRADOR DE IMERSÃO, DIÂMETRO DE PONTEIRA 45MM, MOTOR ELÉTRICO TRIFÁSICO POTÊNCIA DE 2 CV - MANUTENÇÃO. AF_06/2015	SINAPI	H	1,00000000	R\$ 0,31
90585	VIBRADOR DE IMERSÃO, DIÂMETRO DE PONTEIRA 45MM, MOTOR ELÉTRICO TRIFÁSICO POTÊNCIA DE 2 CV - MATERIAIS NA OPERAÇÃO. AF_06/2015	SINAPI	H	1,00000000	R\$ 0,57
TOTAL Serviço:					R\$ 1,37
VALOR:					1,37

90582 VIBRADOR DE IMERSÃO, DIÂMETRO DE PONTEIRA 45MM, MOTOR ELÉTRICO TRIFÁSICO POTÊNCIA DE 2 CV - DEPRECIÇÃO. AF_06/2015 (H)

Equipamento	FONTE	UNID	COEFICIENTE	PREÇO UNITÁRIO	TOTAL
00013896	VIBRADOR DE IMERSAO, DIAMETRO DA PONTEIRA DE *45* MM, COM MOTOR ELETRICO TRIFASICO DE 2 HP (2 CV)	SINAPI	UN	0,00012800	R\$ 3.146,52
TOTAL Equipamento:					R\$ 0,40
VALOR:					0,40

90583 VIBRADOR DE IMERSÃO, DIÂMETRO DE PONTEIRA 45MM, MOTOR ELÉTRICO TRIFÁSICO POTÊNCIA DE 2 CV - JUROS. AF_06/2015 (H)

Equipamento	FONTE	UNID	COEFICIENTE	PREÇO UNITÁRIO	TOTAL
00013896	VIBRADOR DE IMERSAO, DIAMETRO DA PONTEIRA DE *45* MM, COM MOTOR ELETRICO TRIFASICO DE 2 HP (2 CV)	SINAPI	UN	0,00002960	R\$ 3.146,52
TOTAL Equipamento:					R\$ 0,09
VALOR:					0,09

90584 VIBRADOR DE IMERSÃO, DIÂMETRO DE PONTEIRA 45MM, MOTOR ELÉTRICO TRIFÁSICO POTÊNCIA DE 2 CV - MANUTENÇÃO. AF_06/2015 (H)

Equipamento	FONTE	UNID	COEFICIENTE	PREÇO UNITÁRIO	TOTAL
00013896	VIBRADOR DE IMERSAO, DIAMETRO DA PONTEIRA DE *45* MM, COM MOTOR ELETRICO TRIFASICO DE 2 HP (2 CV)	SINAPI	UN	0,00010000	R\$ 3.146,52
TOTAL Equipamento:					R\$ 0,31
VALOR:					0,31

90585 VIBRADOR DE IMERSÃO, DIÂMETRO DE PONTEIRA 45MM, MOTOR ELÉTRICO TRIFÁSICO POTÊNCIA DE 2 CV - MATERIAIS NA OPERAÇÃO. AF_06/2015 (H)

Especiais	FONTE	UNID	COEFICIENTE	PREÇO UNITÁRIO	TOTAL
00002705	ENERGIA ELETRICA ATE 2000 KWH INDUSTRIAL, SEM DEMANDA	SINAPI	KWH	0,52000000	R\$ 1,10
TOTAL Especiais:					R\$ 0,57
VALOR:					0,57



COMPOSIÇÃO DO BDI

OBRA:	CONTRATAÇÃO DE EMPRESA DE ENGENHARIA PARA EVENTUAL CONTRATAÇÃO DE SERVIÇOS DE MANUTENÇÃO PREVENTIVA E CORRETIVA EM PEQUENOS REPAROS EM PRÉDIOS PÚBLICOS, PAVIMENTAÇÕES, CANTEIROS CENTRAIS, PRAÇAS, PASSEIOS, QUADRAS, CAMPOS DE FUTEBOL , NO MUNICÍPIO DE BERTOLÍNIA- PI	DATA : 09/02/2026		BDI : 25,00%	
		ORSE	2025/12	111,36%	69,82%
LOCAL:	MUNICÍPIO DE BERTOLÍNIA - PI.	SEINFRA	028.1 COM DESONERAÇÃO	84,44%	47,48%
		SICRO 2	2016/11 COM DESONERAÇÃO	86,74%	-
		SICRO NOVO	2025/10 COM DESONERAÇÃO	-	-
		SINAPI	2025/12 COM DESONERAÇÃO	90,66%	52,90%
		Composições Próprias	PRÓPRIA	0,00%	0,00%

COD	DESCRIÇÃO	%
1	CALCULO DO BDI- SEM DESONERAÇÃO	
AC	Taxa de administração central	5,50%
S+G	Taxa de seguro e garantia	1,00%
R	Taxa da margem de incerteza (risco) do empreendimento	1,27%
DF	Taxas de despesas financeiros	1,53%
L	Taxa de margem de contribuição (benefício, lucro ou remuneração)	6,65%
I	Taxa de custos tributários (municipais, estaduais e federais)	6,65%
	COFINS - Contribuição para o Financiamento da Seguridade Social	3,00%
	PIS - Programa de Integração Social	0,65%
	ISS - Imposto Sobre Serviço	3,00%
	TOTAL	29,25%

BDI = 25,00%

$$\left(\frac{((1 + AC + S + G + R) \times (1 + DF) \times (1 + L))}{(1 - I)} \right) - 1$$



TABELA DE ENCARGOS SOCIAIS

OBRA:	CONTRATAÇÃO DE EMPRESA DE ENGENHARIA PARA EVENTUAL CONTRATAÇÃO DE SERVIÇOS DE MANUTENÇÃO PREVENTIVA E CORRETIVA EM PEQUENOS REPAROS EM PRÉDIOS PÚBLICOS, PAVIMENTAÇÕES, CANTEIROS CENTRAIS, PRAÇAS, PASSEIOS, QUADRAS, CAMPOS DE FUTEBOL , NO MUNICÍPIO DE BERTOLÍNIA- PI	DATA : 09/02/2026	BDI : 25,00%
LOCAL:	MUNICÍPIO DE BERTOLÍNIA - PI.	FORTE	VERSÃO
		HORA	MES
		ORSE	2025/12
		SEINFRA	028.1 COM DESONERAÇÃO
		SICRO 2	2016/11 COM DESONERAÇÃO
		SICRO NOVO	2025/10 COM DESONERAÇÃO
		SINAPI	2025/12 COM DESONERAÇÃO
		Composições Próprias	PRÓPRIA
			111,36% 69,82%
			84,44% 47,48%
			86,74% -
			- -
			90,66% 52,90%
			0,00% 0,00%

COD	DESCRIÇÃO	HORISTA %	MENSALISTA %
A	GRUPO A		
A1	INSS	5,00%	5,00%
A2	SESI	1,50%	1,50%
A3	SENAI	1,00%	1,00%
A4	INCRA	0,20%	0,20%
A5	SEBRAE	0,60%	0,60%
A6	Salário Educação	2,50%	2,50%
A7	Seguro Contra Acidentes de Trabalho	3,00%	3,00%
A8	FGTS	8,00%	8,00%
A9	SECONCI	0,00%	0,00%
	TOTAL	21,80%	21,80%

B	GRUPO B		
B1	Repouso Semanal Remunerado	17,82%	0,00%
B2	Feridos	3,95%	0,00%
B3	Auxílio - Enfermidade	0,86%	0,65%
B4	13º Salário	10,96%	8,33%
B5	Licença Paternidade	0,07%	0,05%
B6	Faltas Justificadas	0,73%	0,56%
B7	Dias de Chuvas	1,17%	0,00%
B8	Auxílio Acidente de Trabalho	0,10%	0,07%
B9	Férias Gozadas	11,71%	8,90%
B10	Salário Maternidade	0,03%	0,03%
	TOTAL	47,40%	18,59%

C	GRUPO C		
C1	Aviso Prévio Indenizado	5,30%	4,03%
C2	Aviso Prévio Trabalhado	0,12%	0,09%
C3	Férias Indenizadas	2,46%	1,87%
C4	Depósito Rescisão Sem Justa Causa	2,89%	2,20%
C5	Indenização Adicional	0,45%	0,34%
	TOTAL	11,22%	8,53%

D	GRUPO D		
D1	Reincidência de Grupo A sobre Grupo B	9,79%	3,64%
D2	Reincidência de Grupo A sobre Aviso Prévio Trabalhado e Reincidência do FGTS sobre Aviso Prévio Indenizado	0,45%	0,34%
	TOTAL	10,24%	3,98%

A + B + C + D = 90,66% 52,90%



TABELA DE ENCARGOS SOCIAIS

OBRA:	CONTRATAÇÃO DE EMPRESA DE ENGENHARIA PARA EVENTUAL CONTRATAÇÃO DE SERVIÇOS DE MANUTENÇÃO PREVENTIVA E CORRETIVA EM PEQUENOS REPAROS EM PRÉDIOS PÚBLICOS, PAVIMENTAÇÕES, CANTEIROS CENTRAIS, PRAÇAS, PASSEIOS, QUADRAS, CAMPOS DE FUTEBOL , NO MUNICÍPIO DE BERTOLÍNIA- PI	DATA : 09/02/2026	BDI : 25,00%		
LOCAL:	MUNICÍPIO DE BERTOLÍNIA - PI.	FORTE	VERSÃO	HORA	MES
		ORSE	2025/12	111,36%	69,82%
		SEINFRA	028.1 COM DESONERAÇÃO	84,44%	47,48%
		SICRO 2	2016/11 COM DESONERAÇÃO	86,74%	-
		SICRO NOVO	2025/10 COM DESONERAÇÃO	-	-
		SINAPI	2025/12 COM DESONERAÇÃO	90,66%	52,90%
		Composições Próprias	PRÓPRIA	0,00%	0,00%

COD	DESCRIÇÃO	HORISTA %	MENSALISTA %
A	GRUPO A		
A1	INSS	20,00%	20,00%
A2	SESI	1,50%	1,50%
A3	SENAI	1,00%	1,00%
A4	INCRA	0,20%	0,20%
A5	SEBRAE	0,60%	0,60%
A6	Salário Educação	2,50%	2,50%
A7	Seguro Contra Acidentes de Trabalho	3,00%	3,00%
A8	FGTS	8,00%	8,00%
A9	SECONCI	0,00%	0,00%
	TOTAL	36,80%	36,80%

B	GRUPO B		
B1	Repouso Semanal Remunerado	17,86%	0,00%
B2	Feriados	3,93%	0,00%
B3	Auxílio - Enfermidade	0,84%	0,65%
B4	13º Salário	10,80%	8,33%
B5	Licença Paternidade	0,06%	0,05%
B6	Faltas Justificadas	0,72%	0,56%
B7	Dias de Chuvas	1,48%	0,00%
B8	Auxílio Acidente de Trabalho	0,09%	0,07%
B9	Férias Gozadas	8,54%	6,60%
B10	Salário Maternidade	0,03%	0,03%
	TOTAL	44,35%	16,29%

C	GRUPO C		
C1	Aviso Prévio Indenizado	4,75%	3,67%
C2	Aviso Prévio Trabalhado	0,11%	0,09%
C3	Férias Indenizadas	4,72%	3,64%
C4	Depósito Rescisão Sem Justa Causa	3,49%	2,70%
C5	Indenização Adicional	0,40%	0,31%
	TOTAL	13,47%	10,41%

D	GRUPO D		
D1	Reincidência de Grupo A sobre Grupo B	16,32%	5,99%
D2	Reincidência de Grupo A sobre Aviso Prévio Trabalhado e Reincidência do FGTS sobre Aviso Prévio Indenizado	0,42%	0,33%
	TOTAL	16,74%	6,32%

A + B + C + D = 111,36% 69,82%



TABELA DE ENCARGOS SOCIAIS

OBRA:	CONTRATAÇÃO DE EMPRESA DE ENGENHARIA PARA EVENTUAL CONTRATAÇÃO DE SERVIÇOS DE MANUTENÇÃO PREVENTIVA E CORRETIVA EM PEQUENOS REPAROS EM PRÉDIOS PÚBLICOS, PAVIMENTAÇÕES, CANTEIROS CENTRAIS, PRAÇAS, PASSEIOS, QUADRAS, CAMPOS DE FUTEBOL , NO MUNICÍPIO DE BERTOLÍNIA- PI	DATA : 09/02/2026	BDI : 25,00%
LOCAL:	MUNICÍPIO DE BERTOLÍNIA - PI.	FORTE	VERSÃO
		HORA	MES
		ORSE	2025/12
		SEINFRA	028.1 COM DESONERAÇÃO
		SICRO 2	2016/11 COM DESONERAÇÃO
		SICRO NOVO	2025/10 COM DESONERAÇÃO
		SINAPI	2025/12 COM DESONERAÇÃO
		Composições Próprias	PRÓPRIA
			111,36% 69,82%
			84,44% 47,48%
			86,74% -
			- -
			90,66% 52,90%
			0,00% 0,00%

COD	DESCRIÇÃO	HORISTA %	MENSALISTA %
A	GRUPO A		
A1	INSS	0,00%	0,00%
A2	SESI	1,50%	1,50%
A3	SENAI	1,00%	1,00%
A4	INCRA	0,20%	0,20%
A5	SEBRAE	0,60%	0,60%
A6	Salário Educação	2,50%	2,50%
A7	Seguro Contra Acidentes de Trabalho	3,00%	3,00%
A8	FGTS	8,00%	8,00%
A9	SECONCI	0,00%	0,00%
	TOTAL	16,80%	16,80%

B	GRUPO B		
B1	Repouso Semanal Remunerado	17,85%	0,00%
B2	Feriados	3,71%	0,00%
B3	Auxílio - Enfermidade	0,87%	0,66%
B4	13º Salário	11,03%	8,33%
B5	Licença PaternidadeE	0,07%	0,05%
B6	Faltas Justificadas	0,74%	0,56%
B7	Dias de Chuvas	1,59%	0,00%
B8	Auxílio Acidente de Trabalho	0,11%	0,08%
B9	Férias Gozadas	12,35%	9,33%
B10	Salário Maternidade	0,04%	0,03%
	TOTAL	48,36%	19,04%

C	GRUPO C		
C1	Aviso Prévio Indenizado	5,52%	4,17%
C2	Aviso Prévio Trabalhado	0,13%	0,10%
C3	Férias Indenizadas	1,72%	1,30%
C4	Depósito Rescisão Sem Justa Causa	2,87%	2,17%
C5	Indenização Adicional	0,46%	0,35%
	TOTAL	10,70%	8,09%

D	GRUPO D		
D1	Reincidência de Grupo A sobre Grupo B	8,12%	3,20%
D2	Reincidência de Grupo A sobre Aviso Prévio Trabalhado e Reincidência do FGTS sobre Aviso Prévio Indenizado	0,46%	0,35%
	TOTAL	8,58%	3,55%

A + B + C + D = 84,44% 47,48%



ANEXO I

MINUTA DO CONTRATO



Contratante

Prefeitura Municipal de XXXXXXXXXXXX, com sede no(a) XXXXXXXXXXXX, na cidade de XXXXXXXXXXXX/PI, inscrito(a) no CNPJ sob o nº XXXXXXXXXXXX, neste ato representado(a) pelo(a) XXXXXXXXXXXX, inscrito no CPF sob nº XXXXXXXX e portador da Cédula de Identidade nº XXXXXXXXXXXX



Contratado

XXXXXXXXXXXX, inscrito(a) no CNPJ/MF sob o nº XXXXXXXXXXXX, sediado(a) na XXXXXXXXXXXX, neste ato representado(a) por XXXXXXXXXXXX, inscrito no CPF sob nº XXXXXXXX e portador da Cédula de Identidade nº XXXXXXXXXXXX



Prazo de Vigência

O prazo de vigência da contratação é de contados do(a), prorrogável na forma dos artigos 106 e 107 da Lei nº 14.133, de 2021



Valor Total

XXXXXXXXXXXXXXXXXXXXXXXXXXXX



obrigação desta de fiscalizar seus responsáveis técnicos, empregados, prepostos ou subordinados.

3.3 A CONTRATADA declara aceitar, integralmente, todos os métodos e processos de inspeção, verificação e controle a serem adotados pelo CONTRATANTE.

3.4 A existência e a atuação da fiscalização do CONTRATANTE em nada restringem a responsabilidade única, integral e exclusiva da CONTRATADA no que concerne ao objeto contratado e as consequências e implicações, próximas ou remotas.

3.5 A obra deste contrato será fiscalizada e recebida de acordo com o disposto nos Artigos 117, 118, 119 da Lei nº 14.133/2021.

3.6 Caberá à fiscalização do CONTRATANTE, formada por um ou mais representantes da Administração, designada pela autoridade competente, o seguinte:

3.6.1 Acompanhar e fiscalizar os trabalhos desde o início, até a aceitação definitiva da obra, verificando sua perfeita execução na conformidade das especificações e normas fixadas pela licitação;

3.6.2 Promover, com a presença da CONTRATADA, as medições e avaliações, decidir as questões técnicas surgidas na execução do objeto ora contratado, bem como certificar a veracidade das faturas decorrentes das medições, para efeito de seu pagamento;

3.6.3 Transmitir por escrito, por intermédio do Diário de Ocorrências, as instruções relativas às Ordens de Serviço, projetos aprovados, alterações de prazos, cronogramas e demais determinações dirigidas à Prefeitura Municipal de XXXXXX, precedidas sempre da anuência desta;

3.6.4 Comunicar à PREFEITURA as ocorrências que possam levar à aplicação de penalidades à

CONTRATADA, verificadas no cumprimento das obrigações contratuais;

3.6.5 Solicitar a substituição de qualquer empregado da CONTRATADA que se encontre lotado no canteiro das obras prejudicando o bom andamento dos serviços;

3.6.6 Esclarecer as dúvidas que lhe forem apresentadas pela CONTRATADA, bem como acompanhar e fiscalizar a execução qualitativa das obras e determinar a correção das imperfeições verificadas;

3.6.7 Atestar a veracidade dos registros efetuados pela CONTRATADA no Diário de Ocorrências, principalmente os relativos às condições meteorológicas prejudiciais ao andamento das obras.



CLÁUSULA QUARTA – DAS ADEQUAÇÕES TÉCNICAS

4.1 As eventuais modificações técnicas do projeto ou das especificações não poderão alterar o objeto da contratação, podendo ser realizadas somente quando comprovado que objetiva alcançar melhor adequação técnica, segundo os fins que se destinam.

4.2 As alterações de especificações técnicas que se revelam necessárias ao longo da execução contratual deverão ser consignadas em registro de ocorrência de obras, em ato precedido de justificativa técnica, em documento assinado pelo engenheiro responsável pela fiscalização da obra e aprovado pela autoridade competente, desde que isto não represente em aumento ou supressão dos quantitativos licitados com alteração do valor inicial do contrato.

4.3 Quaisquer modificações que impliquem em aumento ou supressões de quantitativos nos termos do artigo 125 da Lei nº 14.133/2021 deverão ser registradas por intermédio de termo aditivo.



4.4 As alterações de especificações obrigatoriamente deverão ser discriminadas em planilhas que deverão ser juntadas aos autos do processo autorizativo da contratação.

 **CLÁUSULA QUINTA – DO PREÇO:**

5.1 O preço global deste contrato é de R\$ XXXXXXXX, referente ao valor total da obra prevista no presente contrato.

5.2 A CONTRATADA fica obrigada a aceitar nas mesmas condições contratuais os acréscimos ou supressões que se fizerem nas obras, decorrentes de modificações de quantitativos, projetos ou especificações, até o limite de 25% (vinte e cinco por cento) do valor inicial atualizado do contrato, sendo que em qualquer caso, a alteração contratual será objeto de exame pela Assessoria Jurídica do Município.

 **CLÁUSULA SEXTA – CONDIÇÕES DE PAGAMENTO:**

6.1 A comissão de fiscalização da CONTRATANTE promoverá até o último dia útil do mês e/ou quinzena corrente, a medição dos serviços executados, e encaminhará a CONTRATADA para que esta emita Nota Fiscal relativa a medição apresentada, oportunidade em que deverá juntar as guias de recolhimento dos encargos sociais e trabalhistas referente ao mês imediatamente anterior. No corpo da Nota Fiscal deverá constar, obrigatoriamente as seguintes referências:

6.1.1 O objeto da prestação dos serviços;

6.1.2 O número do processo que deu origem à contratação;

6.1.3 Número da conta e agência do beneficiário. O pagamento será efetuado até o 10º (décimo) dia útil do mês e/ou quinzena subsequente ao da prestação dos serviços, no valor correspondente aos serviços realizados no período de referência, mediante apresentação de Nota Fiscal emitida no valor da medição e devidamente atestada pela comissão de fiscalização e pelo representante da contratada. 6.2 Por ocasião do pagamento, a CONTRATANTE efetuará as retenções tributárias exigidas pela legislação vigente.

6.3 A CONTRATADA, para fins de pagamento, deverá juntar aos autos a respectiva Guia de Recolhimento do Fundo de Garantia do Tempo de Serviços – GFIP (Lei nº 9.528/97); Guia de Recolhimento da Previdência Social – GRPS (Lei nº 8.212/91 alterada pela Lei nº 9.032/95 e Resolução nº 657/98-INSS); cópia do documento de arrecadação da Receita Federal – DARF (IN SRF nº 81/96); cópia do comprovante de pagamento do salário dos empregados, relativo ao mês imediatamente anterior a apresentação da segunda fatura em diante, (art. 31, § 4º da Lei nº 8.212/91, alterada pela Lei nº 9.032/95).

 **CLÁUSULA SÉTIMA - DO REAJUSTE:**

7.1 O valor do presente contrato é irremovível nos termos da legislação vigente, considerando o prazo contratual, salvo acordo entre as partes, depois de comprovado o desequilíbrio econômico-financeiro na relação contratual, por intermédio de informações oficiais, tendo por base as disposições do Art. 136 da Lei nº 14.133/2021.



CLÁUSULA OITAVA – DO PRAZO DE VIGÊNCIA

8.1 O prazo para execução dos serviços do objeto no presente Contrato será de XXX dias, contados a partir da assinatura do presente e emissão da ordem de execução dos serviços.

8.2 A CONTRATADA deverá comparecer à Sede da Prefeitura Municipal de XXXXXX, no prazo de até 10 (dez) dias corridos, para assinatura e recebimento da Ordem de Serviço, contados a partir da assinatura do contrato, sob pena de aplicação da multa.



CLÁUSULA NONA – DA ENTREGA E DO RECEBIMENTO:

9.1 A entrega e recebimento da obra se darão da seguinte forma:

9.1.1 Provisoriamente, pelo responsável por seu acompanhamento e fiscalização (PREFEITURA), mediante termo circunstanciado, assinado pelas partes em até 15 (quinze) dias da comunicação escrita da CONTRATADA;

9.1.2 Definitivamente, por servidor ou comissão designada pela autoridade competente, mediante termo circunstanciado, assinado pelas partes, após o decurso do prazo de observação, ou vistoria que comprove a adequação do objeto aos termos contratuais.



CLÁUSULA DÉCIMA – DOS RECURSOS

10.1 Os recursos destinados à cobertura das despesas referentes ao objeto licitado no exercício de 2023, são provenientes da seguinte dotação orçamentária:

Gestão/Unidade: [...];

Fonte de Recursos: [...];

Programa de Trabalho: [...];

Elemento de Despesa: [...];

Plano Interno: [...];



CLÁUSULA DÉCIMA PRIMEIRA – DAS OBRIGAÇÕES DA CONTRATADA:

11.1 Compete à CONTRATADA:

11.1.1 Fazer no prazo previsto entre a assinatura do contrato e o início da obra minucioso exame das especificações e projetos, de modo a poder em tempo hábil e por escrito apresentar à Fiscalização todas as divergências e dúvidas porventura encontradas, para o devido esclarecimento e aprovação;



11.1.2 *Responsabilizar-se por todos os ônus e obrigações concernentes à legislação fiscal, social, tributária e trabalhista de seus empregados, bem como por todas as despesas decorrentes de eventuais trabalhos noturnos, inclusive iluminação e ainda por todos os danos e prejuízos que, a qualquer título, causar a terceiros em virtude da execução dos serviços a seu cargo, respondendo por si e por seus sucessores;*

11.1.3 *Reparar, corrigir, remover, reconstruir ou substituir às suas expensas no total ou em parte o objeto do contrato em que se verificarem vícios, defeitos ou incorreções, resultantes da execução ou da má qualidade e aplicação dos materiais empregados;*

11.1.4 *Adquirir e manter permanentemente no escritório da obra, um livro de ocorrência, para registro obrigatório de todas e quaisquer ocorrências que merecerem destaque;*

11.1.5 *Manter permanentemente no canteiro de Obras, engenheiro residente com plenos poderes de decisão na área técnica;*

11.1.6 *Executar as suas expensas todas as sondagens e escavações exploratórias que se fizerem necessárias e indispensáveis à elaboração do projeto executivo e da obra;*

11.1.7 *Promover e responder por todos os fornecimentos de água e energia elétrica necessárias à execução da obra, inclusive as instalações provisórias destinadas ao atendimento das necessidades;*

11.1.8 *Responsabilizar-se por quaisquer ações decorrentes de pleitos referentes a direitos, patentes e royalties, face à utilização de técnicas, materiais, equipamentos, processos ou modelos na execução da obra contratada;*

11.1.9 *Conduzir a execução da obra pactuada em estrita conformidade com o projeto executivo aprovado pelo CONTRATANTE, guardadas as normas técnicas pertinentes à natureza e à finalidade do empreendimento;*

11.1.10 *Assumir toda a responsabilidade civil sobre a execução da obra objeto desta licitação;*

11.1.11 *Contratar todos os seguros exigidos pela legislação brasileira, inclusive os pertinentes a danos a terceiros, acidente de trabalho, danos materiais a propriedades alheias e o relativo a veículos e equipamentos;*

11.1.12 *Adquirir e manter no local de execução da obra, todos os equipamentos destinados a atendimento a situação de emergência, incluindo as de proteção contra incêndio e acidentes de trabalho;*

11.1.13 *Comunicar à Administração, por escrito e no prazo de 48 (quarenta e oito) horas, quaisquer alterações ou acontecimentos por motivo superveniente que impeçam, mesmo temporariamente, a CONTRATADA de cumprir seus deveres e responsabilidades relativas à execução do contrato, total ou parcialmente;*

11.1.14 *Permitir e facilitar a inspeção pela Fiscalização, prestando informações e esclarecimentos quando solicitados, sobre quaisquer procedimentos atinentes à execução da obra;*

11.1.15 *Garantir durante a execução a proteção e a conservação dos serviços executados, até o seu recebimento definitivo;*

11.1.16 *Manter a guarda das Obras, até o seu final e definitivo recebimento pela Prefeitura Municipal de XXXXXX.*



CLÁUSULA DÉCIMA SEGUNDA – DAS OBRIGAÇÕES DO CONTRATANTE:

12.1 São obrigações do CONTRATANTE zelar pelo fiel cumprimento das obrigações pactuadas, pela prestação de todas as informações indispensáveis a regular execução das



obras, pelo pagamento oportuno das parcelas devidas, custeando a publicação do extrato deste instrumento no MURAL DA PREFEITURA, DIÁRIO OFICIAL DA UNIÃO, JORNAL DE GRANDE CIRCULAÇÃO, DIÁRIO OFICIAL DOS MUNICÍPIOS, LICITAÇÕES WEB – TCE/PI E PORTAL DA TRANSPARÊNCIA.



CLÁUSULA DÉCIMA TERCEIRA – DAS PENALIDADES:

13.1 O contratado será responsabilizado administrativamente pelas infrações constantes do Art. 155 e seus incisos, da Lei nº 14.133/2021, com as seguintes sanções:

13.1.1 Advertência;

13.1.2 Multa;

13.1.3 Impedimento de licitar;

13.1.4 Declaração de inidoneidade para licitar ou contratar.

13.2 Na aplicação das sanções serão considerados:

13.2.1 A natureza e a gravidade da infração cometida;

13.2.2 As peculiaridades do caso concreto;

13.2.3 As circunstâncias agravantes ou atenuantes;

13.2.4 Os danos que dela provierem para a Administração Pública;

13.2.5 A implantação ou o aperfeiçoamento de programa de integridade, conforme normas e orientações dos órgãos de controle.

13.3 Na aplicação de sanções previstas, serão observados os prazos e demais especificações expressas na Lei nº 14.133/2021 e legislação aplicável.



CLÁUSULA DÉCIMA QUARTA – DOS ENCARGOS:

14.1 A CONTRATADA é responsável pelos encargos trabalhistas, previdenciários, fiscais e comerciais, resultantes da execução deste contrato.



CLÁUSULA DÉCIMA QUINTA – DA SUBCONTRATAÇÃO:

15.1 É expressamente vedado à CONTRATADA transferir a terceiros as obrigações assumidas neste contrato, sem expressa anuência do Município de XXXXXX.



CLÁUSULA DÉCIMA SEXTA – DA RESCISÃO:

16.1 São motivos ensejadores da rescisão contratual, sem prejuízo dos demais motivos previstos em lei e neste instrumento:

16.1.1 O descumprimento de cláusulas contratuais ou das especificações que norteiam a execução do objeto do contrato;

16.1.2 O desatendimento às determinações necessárias à execução contratual;

16.1.3 A prática reiterada, de atos considerados como faltosos, os quais devem ser devidamente anotados, nos termos do § 1º do art. 140 da Lei nº 14.133/2021;

16.1.4 A dissolução da sociedade, a modificação da modalidade ou da estrutura da empresa desde que isso venha a inviabilizar a execução contratual;

16.1.5 Razões de interesse público, devidamente justificados;



16.1.6 A subcontratação parcial ou total, cessão ou transferência da execução do objeto do contrato; 16.1.7 A rescisão contratual poderá ser determinada:

- a) Por ato unilateral, nos casos elencados no art. 138, inciso I e 139, da Lei nº 14.133/2021;
- b) Por acordo das partes, desde que seja conveniente, segundo os objetivos da Administração, com fulcro no art. 138, inciso II da Lei 14.133/2021.



CLÁUSULA DÉCIMA SÉTIMA – DAS PRERROGATIVAS

18.1 São prerrogativas do CONTRATANTE:

17.1.1 empreender unilateralmente, modificações nos termos do contrato, desde que objetive atender ao interesse público, ressalvados os direitos da CONTRATADA;

17.1.2 rescindir unilateralmente o contrato, desde que comprovada a inexecução parcial, total ou na ocorrência dos fatos elencados no art. 137, 138 e 139 da Lei nº 14.133/2021;

17.1.3 rescindir o contrato amigavelmente por acordo entre as partes, desde que conveniente aos interesses da Administração;

17.1.4 a rescisão contratual, deverá ser precedida de autorização escrita e fundamentada da autoridade superior.



CLÁUSULA DÉCIMA OITAVA – DOS CASOS OMISSOS:

18.1 O presente contrato será regido pela Lei nº 14.133/2021. Caso haja dúvidas decorrentes de fatos não contemplados no presente contrato, estas serão dirimidas segundo os princípios jurídicos, aplicáveis a situação fática existente, preservando-se o direito da CONTRATADA, sem prejuízo da prevalência do interesse público.



CLÁUSULA VIGÉSIMA TERCEIRA – DA PUBLICAÇÃO:

Após as assinaturas deste contrato, o CONTRATANTE providenciará a publicação do resumo no Diário Oficial dos Municípios.



CLÁUSULA VIGÉSIMA SEGUNDA – DO FORO:

As partes elegem o Foro da Comarca de XXXXXXXX, para dirimir dúvidas e controvérsias oriundas do presente Termo.

Para firmeza e como prova do acordado, é lavrado o presente contrato, que depois de lido e achado conforme, é assinado pelas partes e duas testemunhas, que também o assinam, dele sendo extraídas as cópias que se fizerem necessárias para seu fiel cumprimento, todas de igual teor e forma.

XXXXXX, data da assinatura do contrato.



Prefeitura do Município de XXXXX
XXXXXXXXXXXXXXXX
Prefeito Municipal
CONTRATANTE

XXXXXXXXXX
CONTRATADA

TESTEMUNHAS
