

**EDITAL DE LICITAÇÃO
CONCORRÊNCIA ELETRÔNICA Nº 004/2026
PROCESSO ADMINISTRATIVO Nº 024/2026**

1.	OBJETO DO CERTAME:	MODALIDADE CONCORRÊNCIA, NA FORMA ELETRÔNICA PARA ESCOLHA DA PROPOSTA MAIS VANTAJOSA PARA A CONTRATAÇÃO DE EMPRESA ESPECIALIZADA PARA A EXECUÇÃO DE SERVIÇOS DE REFORMA DO ESTÁDIO DE FUTEBOL, NO MUNICÍPIO DE JOAQUIM PIRES/PI, CONFORME ESPECIFICAÇÕES CONSTANTE NA PLANILHA ORÇAMENTÁRIA, VISANDO ATENDER ÀS NECESSIDADES DO MUNICÍPIO DE JOAQUIM PIRES/PI, VINCULADA AO CONVÊNIO Nº 989220/2025, DE ACORDO COM AS CONDIÇÕES, QUANTIDADES E EXIGÊNCIAS ESTABELECIDAS NESTE EDITAL E SEUS ANEXOS.
2.	DA CONDUÇÃO DO CERTAME	OS TRABALHOS SERÃO CONDUZIDOS POR SERVIDOR DESIGNADO, DENOMINADO AGENTE DE CONTRATAÇÃO, MEDIANTE A INSERÇÃO E MONITORAMENTO DE DADOS GERADOS OU TRANSFERIDOS DIRETAMENTE PARA A PÁGINA ELETRÔNICA https://www.joquimprescontrata.com.br/ O SERVIDOR TERÁ, DENTRE OUTRAS, AS SEGUINTE ATRIBUIÇÕES: COORDENAR O PROCESSO LICITATÓRIO; RECEBER, EXAMINAR E DECIDIR AS IMPUGNAÇÕES E CONSULTAS AO EDITAL, APOIADO PELA EQUIPE RESPONSÁVEL PELA SUA ELABORAÇÃO; CONDUZIR A SESSÃO PÚBLICA NA INTERNET; VERIFICAR A CONFORMIDADE DA PROPOSTA COM OS REQUISITOS ESTABELECIDOS NESTE EDITAL; DIRIGIR A ETAPA DE LANCES; VERIFICAR E JULGAR AS CONDIÇÕES DE HABILITAÇÃO; RECEBER, EXAMINAR E DECIDIR OS RECURSOS, ENCAMINHANDO À AUTORIDADE COMPETENTE QUANDO MANTIVER SUA DECISÃO; INDICAR O VENCEDOR DO CERTAME; CONDUZIR OS TRABALHOS DA EQUIPE DE APOIO; E ENCAMINHAR O PROCESSO DEVIDAMENTE INSTRUÍDO A AUTORIDADE RESPONSÁVEL PELA ADJUDICAÇÃO E PROPOR A HOMOLOGAÇÃO.
3.	ÓRGÃOS INTERESSADOS:	PREFEITURA MUNICIPAL/ SECRETARIA DE ADMINISTRAÇÃO
4.	CRITÉRIO DE JULGAMENTO	MENOR PREÇO
5.	DATA DE ABERTURA DAS PROPOSTAS – SESSÃO PÚBLICA:	17 de abril de 2026, às 09h00min (horário de Brasília)
6.	LOCAL:	https://www.joquimprescontrata.com.br/
7.	MODO DE DISPUTA	ABERTO E FECHADO
9.	LEGISLAÇÃO APLICÁVEL:	LEI Nº 14.133/2021 LEI COMPLEMENTAR Nº 123/2006 LEI Nº .488/2007
10.	PRAZO DE VALIDADE DA PROPOSTA	O PRAZO DE VALIDADE QUE DEVERÁ CONSTAR NA PROPOSTA, NÃO SERÁ INFERIOR A 90 (NOVENTA) DIAS, A CONTAR DA DATA DE SUA APRESENTAÇÃO.

1. DO CREDENCIAMENTO.

1.1. O Credenciamento é o nível básico do registro cadastral no PORTAL DE COMPRAS que permite a participação dos interessados na modalidade LICITATÓRIA CONCORRÊNCIA, em sua FORMA ELETRÔNICA.

1.2. O cadastro deverá ser feito no PORTAL DE COMPRAS DE JOAQUIM PIRES, no sítio <https://www.joaquimprescontrata.com.br/>

1.3. O credenciamento junto ao provedor do sistema implica a responsabilização do licitante ou de seu representante legal e a presunção de sua capacidade técnica para realização das transações inerentes a esta licitação.

1.4. O licitante responsabiliza-se exclusiva e formalmente pelas transações efetuadas em seu nome, assume como firmes e verdadeiras suas propostas e seus lances, inclusive os atos praticados diretamente ou por seu representante, excluída a responsabilidade do provedor do sistema ou do órgão ou entidade promotora da licitação por eventuais danos decorrentes de uso indevido das credenciais de acesso, ainda que por terceiros.

1.5. É de responsabilidade do cadastrado conferir a exatidão dos seus dados cadastrais no PORTAL DE COMPRAS e mantê-los atualizados junto aos órgãos responsáveis pela informação, devendo proceder, imediatamente, à correção ou à alteração dos registros tão logo identifique incorreção ou aqueles se tornem desatualizados.

1.6. A não observância do disposto no subitem anterior poderá ensejar desclassificação no momento da habilitação.

2. DA PARTICIPAÇÃO NA CONCORRÊNCIA

2.1. Poderão participar desta Concorrência interessados cujo ramo de atividade seja compatível com o objeto desta licitação, e que estejam com Credenciamento regular no PORTAL DE COMPRAS.

2.2. Será concedido tratamento favorecido para as microempresas e empresas de pequeno porte, para as sociedades cooperativas mencionadas no artigo 34 da Lei nº 11.488/2007, para o microempreendedor individual - MEI, nos limites previstos da Lei Complementar nº 123/2006 e no artigo 4º da Lei nº 14.133/2021.

2.3. Não poderão participar desta licitação os interessados:

2.4. Proibidos de participar de licitações e celebrar contratos administrativos, na forma da legislação vigente;

2.5. Que não atendam às condições deste Edital e seu(s) anexo(s);

2.6. Estrangeiros que não tenham representação legal no Brasil com poderes expressos para receber citação e responder administrativa ou judicialmente;

2.7. Que se enquadrem nas vedações previstas nos artigos 9º e 14 da Lei nº 14.133/2021;

2.8. Que estejam sob falência, concurso de credores, concordata ou em processo de dissolução ou liquidação;

2.9. Organizações da Sociedade Civil de Interesse Público - OSCIP, atuando nessa condição (Acórdão nº 746/2014-TCU-Plenário).

2.10. A pessoa jurídica poderá participar da licitação em consórcio, observadas as regras do art. 15 da Lei nº 14.133/2021.

- 2.11. A vedação de participação à consórcio pode ocorrer, porém de forma motivada no processo licitatório.
- 2.12. Como condição para participação na concorrência, a licitante assinalará “sim” ou “não” em campo próprio do sistema eletrônico, relativo às seguintes declarações:
- 2.13. Que cumpre os requisitos estabelecidos no artigo 3º da Lei Complementar nº 123/2006, estando apta a usufruir do tratamento favorecido estabelecido em seus arts. 42 a 49 e que não celebrou contratos com a Administração Pública cujos valores extrapolem a receita bruta máxima admitida para fins de enquadramento como empresa de pequeno porte;
- 2.14. Nos itens exclusivos para participação de microempresas e empresas de pequeno porte, a assinalação do campo “não” impedirá o prosseguimento no certame;
- 2.15. Nos itens em que a participação não for exclusiva para microempresas e empresas de pequeno porte, a assinalação do campo “não” apenas produzirá o efeito de o licitante não ter direito ao tratamento favorecido previsto na Lei Complementar nº 123/2006, mesmo que microempresa, empresa de pequeno porte.
- 2.16. Que está ciente e concorda com as condições contidas no Edital e seus anexos;
- 2.17. Que cumpre os requisitos para a habilitação definidos no Edital e que a proposta apresentada está em conformidade com as exigências editalícias;
- 2.18. Que inexistem fatos impeditivos para sua habilitação no certame, ciente da obrigatoriedade de declarar ocorrências posteriores;
- 2.19. Que não emprega menor de 18 anos em trabalho noturno, perigoso ou insalubre e não emprega menor de 16 anos, salvo menor, a partir de 14 anos, na condição de aprendiz, nos termos do artigo 7º, XXXIII, da Constituição Federal de 1998;
- 2.20. Que a proposta foi elaborada de forma independente;
- 2.21. Que não possui, em sua cadeia produtiva, empregados executando trabalho degradante ou forçado, observando o disposto nos incisos III e IV do art. 1º e no inciso III do art. 5º da Constituição Federal;
- 2.22. Que cumpre com a reserva de cargos prevista em lei para pessoa com deficiência ou para reabilitado da Previdência Social e que atenda às regras de acessibilidade previstas na legislação, conforme disposto no art. 93 da Lei nº 8.213/1991.
- 2.23. A declaração falsa relativa ao cumprimento de qualquer condição sujeitará o licitante às sanções previstas em lei e neste Edital.

3. DA APRESENTAÇÃO DA PROPOSTA E DOS DOCUMENTOS DE HABILITAÇÃO.

- 3.1. Na presente licitação, a fase de habilitação sucederá as fases de apresentação de propostas e lances e de julgamento.
- 3.2. Os licitantes encaminharão, exclusivamente por meio do sistema eletrônico, a proposta com o preço ou o percentual de desconto, conforme o critério de julgamento adotado neste Edital, até a data e o horário estabelecidos para abertura da sessão pública.
- 3.3. Caso a fase de habilitação anteceda as fases de apresentação de propostas e lances, os licitantes encaminharão, na forma e no prazo estabelecidos no item anterior, simultaneamente os documentos de habilitação e a proposta com o preço ou o percentual de desconto, observado o disposto nos itens deste Edital.

3.4. A proposta deverá apresentar:

3.4.1. Descrição detalhada do objeto, contendo as informações similares à especificação do Termo de Referência/projeto básico indicando, no que for aplicável, o modelo, prazo de garantia ou prazo de validade, número do registro ou inscrição do bem no órgão competente.

3.4.2. Valor unitário e total para cada item ou lote de itens (conforme o caso), em moeda corrente nacional;

3.4.3. Ocorrendo divergência entre os preços unitários e o preço total, prevalecerão os primeiros;

3.4.4. Marca/Fabricante de cada item ofertado, em se tratando de fornecimento;

3.4.5. O prazo de validade deverá constar na proposta e não será inferior a 90 (noventa) dias, a contar da data de sua apresentação.

3.4.6. Redação em língua portuguesa, com data e local, digitada, em uma via, sem emendas, rasuras, entrelinhas ou ressalvas, devendo ser identificada e assinada pelo representante legal e seu responsável técnico, mediante utilização de certificado digital emitido em âmbito da Infraestrutura de Chaves Públicas Brasileira (ICP-Brasil).

3.4.7. Em caso de impossibilidade técnica, os documentos poderão ser produzidos em papel, devendo ser a última folha assinada de próprio punho, as demais rubricadas pelo licitante ou seu representante legal, devendo a versão assinada ser digitalizada e encaminhada.

3.4. O envio da proposta de preço, acompanhada dos documentos de habilitação exigidos neste Edital, ocorrerá por meio de chave de acesso e senha.

3.5. As Microempresas e Empresas de Pequeno Porte deverão encaminhar a documentação de habilitação, ainda que haja alguma restrição de regularidade fiscal e trabalhista, nos termos do art. 43, § 1º da LC nº 123/2006.

3.6. Incumbirá ao licitante acompanhar as operações no sistema eletrônico durante a sessão pública da Concorrência, ficando responsável pelo ônus decorrente da perda de negócios, diante da inobservância de quaisquer mensagens emitidas pelo sistema ou de sua desconexão.

3.7. Até a abertura da sessão pública, os licitantes poderão retirar ou substituir a proposta e os documentos de habilitação anteriormente inseridos no sistema;

3.8. Não será estabelecida, nessa etapa do certame, ordem de classificação entre as propostas apresentadas, o que somente ocorrerá após a realização dos procedimentos de negociação e julgamento da proposta.

3.9. Os documentos que compõem a proposta e a habilitação do licitante melhor classificado somente serão disponibilizados para avaliação da Agente de Contratação e para acesso público após o encerramento da fase de análise das propostas técnicas e de preço.

4. DO PREENCHIMENTO DA PROPOSTA.

4.1. O licitante enviará sua proposta mediante o preenchimento, no sistema eletrônico, dos seguintes campos:

4.2. Valor unitário e total para cada item ou lote de itens, em moeda corrente nacional;

4.3. Marca de cada item ofertado;

4.4. Fabricante de cada item ofertado;

4.5. Descrição detalhada do objeto, contendo as informações similares à especificação do Termo de Referência: indicando, no que for aplicável, o modelo, prazo de validade ou de garantia, número do registro ou inscrição do bem no órgão competente, quando for o caso;

- 4.6. Todas as especificações do objeto contidas na proposta vinculam a Contratada.
- 4.7. Nos valores propostos estarão inclusos todos os custos operacionais, encargos previdenciários, trabalhistas, tributários, comerciais e quaisquer outros que incidam direta ou indiretamente no fornecimento dos bens ou serviços.
- 4.8. Os preços ofertados, tanto na proposta inicial, quanto na etapa de lances, serão de exclusiva responsabilidade do licitante, não lhe assistindo o direito de pleitear qualquer alteração, sob alegação de erro, omissão ou qualquer outro pretexto.
- 4.9. O prazo de validade da proposta não será inferior a 90 (noventa) dias, a contar da data de sua apresentação.
- 4.10. Os licitantes devem respeitar os preços máximos estabelecidos nas normas de regência de contratações públicas, quando participarem de licitações públicas;

5. DA ABERTURA DA SESSÃO CLASSIFICAÇÃO DAS PROPOSTASE FORMULAÇÃO DE LANCES.

- 5.1. A abertura da presente licitação dar-se-á em sessão pública, por meio de sistema eletrônico, na data, horário e local indicados neste Edital.
- 5.2. A Agente de Contratação verificará as propostas apresentadas, desclassificando, desde logo, aquelas que não estejam em conformidade com os requisitos estabelecidos neste Edital, contenham vícios insanáveis ou não apresentem as especificações técnicas exigidas no Termo de Referência, conforme art. 59 da Lei nº 14.133/2021.
- 5.3. Também será desclassificada a proposta que identifique o licitante no sistema.
- 5.4. A desclassificação será sempre fundamentada e registrada no sistema, com acompanhamento em tempo real por todos os participantes.
- 5.5. A não desclassificação da proposta não impede o seu julgamento definitivo em sentido contrário, levado a efeito na fase de aceitação.
- 5.6. O sistema ordenará automaticamente as propostas classificadas, sendo que somente estas participarão da fase de lances.
- 5.7. O sistema disponibilizará campo próprio para troca de mensagens entre o Agente de Contratação e os licitantes.
- 5.8. Iniciada a etapa competitiva, os licitantes deverão encaminhar lances exclusivamente por meio do sistema eletrônico, sendo imediatamente informados do seu recebimento e do valor consignado no registro.
- 5.9. O lance deverá ser ofertado de acordo com o tipo de licitação indicada no preâmbulo deste Edital.
- 5.10. Os licitantes poderão oferecer lances sucessivos, observando o horário fixado para abertura da sessão e as regras estabelecidas no Edital.
- 5.11. O licitante somente poderá oferecer lance de valor inferior ou percentual de desconto superior ao último por ele ofertado e registrado pelo sistema.

- 5.12. O intervalo mínimo de diferença de valores ou percentuais entre os lances, que incidirá tanto em relação aos lances intermediários quanto em relação à proposta que cobrir a melhor oferta deverá ser de R\$ 20,00 (VINTE REAIS).
- 5.13. O intervalo entre os lances enviados pelo mesmo licitante não poderá ser inferior a 02 (dois) segundos e o intervalo entre lances não poderá ser inferior a 03 (três) segundos, sob pena de serem automaticamente descartados pelo sistema os respectivos lances.
- 5.14. Será adotado para o envio de lances na licitação o modo de disputa aberto, em que os licitantes apresentarão lances públicos e sucessivos, com prorrogações.
- 5.15. A etapa de lances da sessão pública terá duração de dez minutos e, após isso, será prorrogada automaticamente pelo sistema quando houver lance ofertado nos últimos dois minutos do período de duração da sessão pública.
- 5.16. A prorrogação automática da etapa de lances, de que trata o item anterior, será de dois minutos e ocorrerá sucessivamente sempre que houver lances enviados nesse período de prorrogação, inclusive no caso de lances intermediários.
- 5.17. Não havendo novos lances na forma estabelecida nos itens anteriores, a sessão pública encerrar-se-á automaticamente.
- 5.18. Encerrada a fase competitiva sem que haja a prorrogação automática pelo sistema, poderá o Agente de Contratação, assessorado pela equipe de apoio, justificadamente, admitir o reinício da sessão pública de lances, em prol da consecução do melhor preço.
- 5.19. Em caso de falha no sistema, os lances em desacordo com os subitens anteriores deverão ser desconsiderados pelo Agente de Contratação.
- 5.20. Não serão aceitos dois ou mais lances de mesmo valor, prevalecendo aquele que for recebido e registrado primeiro.
- 5.21. Durante o transcurso da sessão pública, os licitantes serão informados, em tempo real, do valor do menor lance registrado, vedada a identificação do licitante.
- 5.22. No caso de desconexão com o Agente de Contratação, no decorrer da etapa competitiva da Concorrência, o sistema eletrônico poderá permanecer acessível aos licitantes para a recepção dos lances.
- 5.23. Quando a desconexão do sistema eletrônico para o Agente de Contratação persistir por tempo superior a dez minutos, a sessão pública será suspensa e terá reinício somente após comunicação expressa do Agente de Contratação aos participantes do certame, publicada no <https://www.joquimprescontrata.com.br/>, quando serão divulgadas data e hora para a sua reabertura. E será reiniciada somente após decorridas vinte e quatro horas da comunicação do fato pelo Agente de Contratação aos participantes, no sítio eletrônico utilizado para divulgação.
- 5.24. Caso o licitante não apresente lances, concorrerá com o valor de sua proposta.
- 5.25. Em relação a itens não exclusivos para participação de microempresas e empresas de pequeno porte, uma vez encerrada a etapa de lances, será efetivada a verificação automática, junto à Receita Federal, do porte da entidade empresarial. O sistema identificará em coluna própria as microempresas e empresas de pequeno porte participantes, procedendo à comparação com os valores da primeira colocada, se esta for empresa de maior

porte, assim como das demais classificadas, para o fim de aplicar-se o disposto nos arts. 44 e 45 da LC nº 123/2006, regulamentada pelo Decreto nº 8.538/2015.

5.26. Nessas condições, as propostas de microempresas e empresas de pequeno porte que se encontrarem na faixa de até 5% (cinco por cento) acima da melhor proposta ou melhor lance serão consideradas empatadas com a primeira colocada.

5.27. A melhor classificada nos termos do item anterior terá o direito de encaminhar uma última oferta para desempate, obrigatoriamente em valor inferior ao da primeira colocada, no prazo de 5 (cinco) minutos controlados pelo sistema, contados após a comunicação automática para tanto.

5.28. Caso a microempresa ou a empresa de pequeno porte melhor classificada desista ou não se manifeste no prazo estabelecido, serão convocadas as demais licitantes microempresa e empresa de pequeno porte que se encontrem naquele intervalo de 5% (cinco por cento), na ordem de classificação, para o exercício do mesmo direito, no prazo estabelecido no subitem anterior.

5.29. No caso de equivalência dos valores apresentados pelas microempresas e empresas de pequeno porte que se encontrem nos intervalos estabelecidos nos subitens anteriores, será realizado sorteio entre elas para que se identifique aquela que primeiro poderá apresentar melhor oferta.

5.30. Quando houver propostas beneficiadas com as margens de preferência em relação ao produto estrangeiro, o critério de desempate será aplicado exclusivamente entre as propostas que fizerem jus às margens de preferência, conforme regulamento.

5.31. A ordem de apresentação pelos licitantes é utilizada como um dos critérios de classificação, de maneira que só poderá haver empate entre propostas iguais (não seguidas de lances), ou entre lances finais da fase fechada do modo de disputa aberto e fechado.

5.32. Em caso de empate entre duas ou mais propostas, serão utilizados os seguintes critérios de desempate, nesta ordem:

5.33. disputa final, hipótese em que os licitantes empatados poderão apresentar nova proposta em ato contínuo à classificação;

5.34. avaliação do desempenho contratual prévio dos licitantes;

5.35. desenvolvimento pelo licitante de ações de equidade entre homens e mulheres no ambiente de trabalho, conforme regulamento;

5.36. desenvolvimento pelo licitante de programa de integridade, conforme orientações dos órgãos de controle;

5.37. Persistindo o empate, será assegurada preferência, sucessivamente, aos bens e serviços produzidos ou prestados por:

5.38. empresas estabelecidas no território do Estado ou do Distrito Federal do órgão ou entidade da Administração Pública estadual ou distrital licitante ou, no caso de licitação realizada por órgão ou entidade de Município, no território do Estado em que este se localize;

5.39. empresas brasileiras;

5.40. empresas que invistam em pesquisa e no desenvolvimento de tecnologia no País;

- 5.41. empresas que comprovem a prática de mitigação, nos termos da Lei nº 12.187/2009.
- 5.42. Encerrada a etapa de envio de lances da sessão pública, o Agente de Contratação deverá encaminhar, pelo sistema eletrônico, contraproposta ao licitante que tenha apresentado o melhor preço, para que seja obtida melhor proposta, vedada a negociação em condições diferentes das previstas neste Edital.
- 5.43. A negociação será realizada por meio do sistema, podendo ser acompanhada pelos demais licitantes.
- 5.44. O Agente de Contratação solicitará ao licitante melhor classificado que, no prazo de 02 (duas) horas, envie a proposta readequada ao último lance ofertado após a negociação realizada, acompanhada, se for o caso, dos documentos complementares, quando necessários à confirmação daqueles exigidos neste Edital e já apresentados.
- 5.45. Após a negociação do preço, o Agente de Contratação iniciará a fase de aceitação e julgamento da proposta.

6. DA ACEITABILIDADE DA PROPOSTA VENCEDORA.

- 6.1. Encerrada a etapa de negociação, o Agente de Contratação examinará a proposta classificada em primeiro lugar quanto à adequação ao objeto e à compatibilidade do preço em relação ao máximo estipulado para contratação neste Edital e em seus anexos.
- 6.2. Será desclassificada a proposta que contiver vício insanável; que não obedecer às especificações técnicas pormenorizadas no edital ou apresentarem desconformidade com exigências do ato convocatório.
- 6.3. Será desclassificada a proposta ou o lance vencedor, que apresentar preço final superior ao preço máximo fixado (Acórdão nº 1455/2018 -TCU - Plenário), ou que apresentar preço manifestamente inexequível.
- 6.4. Considera-se inexequível a proposta que apresente preços global ou unitários simbólicos, irrisórios ou de valor zero, incompatíveis com os preços dos insumos e salários de mercado, acrescidos dos respectivos encargos, ainda que o ato convocatório da licitação não tenha estabelecido limites mínimos, exceto quando se referirem a materiais e instalações de propriedade do próprio licitante, para os quais ele renuncie a parcela ou à totalidade da remuneração.
- 6.5. Qualquer interessado poderá requerer que se realizem diligências para aferir a exequibilidade e a legalidade das propostas, devendo apresentar as provas ou os indícios que fundamentam a suspeita;
- 6.6. Se houver indícios de inexequibilidade da proposta de preço, ou em caso da necessidade de esclarecimentos complementares, poderão ser efetuadas diligências para que a licitante comprove a exequibilidade da proposta.
- 6.7. Na hipótese de necessidade de suspensão da sessão pública para a realização de diligências, com vistas ao saneamento das propostas, a sessão pública somente poderá ser reiniciada mediante aviso prévio no sistema com, no mínimo, vinte e quatro horas de antecedência, e a ocorrência será registrada em ata;
- 6.8. O Agente de Contratação poderá convocar o licitante para enviar documento digital complementar, por meio de funcionalidade disponível no sistema, no prazo de 02 (duas) horas, sob pena de não aceitação da proposta.
- 6.9. O prazo estabelecido poderá ser prorrogado pelo Agente de Contratação por solicitação escrita e justificada do licitante, formulada antes de findo o prazo, e formalmente aceita pelo Agente de Contratação.

- 6.10. Dentre os documentos passíveis de solicitação pelo Agente de Contratação, destacam-se os que contenham as características do material ofertado, tais como marca, modelo, tipo, fabricante e procedência, além de outras informações pertinentes, a exemplo de catálogos, folhetos ou propostas, encaminhados por meio eletrônico, ou, se for o caso, por outro meio e prazo indicados pelo Agente de Contratação, sem prejuízo do seu ulterior envio pelo sistema eletrônico, sob pena de não aceitação da proposta.
- 6.11. Caso a compatibilidade com as especificações demandadas, sobretudo quanto a padrões de qualidade e desempenho, não possa ser aferida pelos meios previstos nos subitens acima, o Agente de Contratação exigirá que o licitante classificado em primeiro lugar apresente amostra, sob pena de não aceitação da proposta, no local a ser indicado e dentro de 15(quinze) dias úteis contados da solicitação.
- 6.12. Por meio de mensagem no sistema, será divulgado o local e horário de realização do procedimento para a avaliação das amostras, cuja presença será facultada a todos os interessados, incluindo os demais licitantes.
- 6.13. Os resultados das avaliações serão divulgados por meio de mensagem no sistema.
- 6.14. No caso de não haver entrega da amostra ou ocorrer atraso na entrega, sem justificativa aceita pelo Agente de Contratação, ou havendo entrega de amostra fora das especificações previstas neste Edital e no Projeto Básico, a proposta do licitante será recusada.
- 6.15. Se a(s) amostra(s) apresentada(s) pelo primeiro classificado não for(em) aceita(s), o Agente de Contratação analisará a aceitabilidade da proposta ou lance ofertado pelo segundo classificado. Seguir-se-á com a verificação da(s) amostra(s) e, assim, sucessivamente, até a verificação de uma que atenda às especificações constantes no Projeto Básico.
- 6.16. Os exemplares colocados à disposição da Administração serão tratados como protótipos, podendo ser manuseados e desmontados pela equipe técnica responsável pela análise, não gerando direito a ressarcimento.
- 6.17. Após a divulgação do resultado final da licitação, as amostras entregues deverão ser recolhidas pelos licitantes no prazo de 30 (trinta) dias, após o qual poderão ser descartadas pela Administração, sem direito a ressarcimento.
- 6.18. Os licitantes deverão colocar à disposição da Administração todas as condições indispensáveis à realização de testes e fornecer, sem ônus, os manuais impressos em língua portuguesa, necessários ao seu perfeito manuseio, quando for o caso.
- 6.19. Nos casos de contratação de soluções de tecnologia, poderá a Administração exigir a participação do licitante em prova de conceito, nos termos no art. 41, inc. II da Lei nº 14.133/2021. A regulação das regras editalícias relativas à prova de conceito dependerão do objeto a ser licitado.
- 6.20. A Administração poderá solicitar carta de solidariedade emitida pelo fabricante, que assegure a execução do contrato, no caso de licitante revendedor ou distribuidor.
- 6.21. Se a proposta ou lance vencedor for desclassificado, o Agente de Contratação examinará a proposta ou lance subsequente, e, assim sucessivamente, na ordem de classificação.
- 6.22. Havendo necessidade, o Agente de Contratação suspenderá a sessão, informando no “chat” a nova data e horário para a sua continuidade.
- 6.23. O Agente de Contratação poderá encaminhar, por meio do sistema eletrônico, contraproposta ao licitante que apresentou o lance mais vantajoso, com o fim de negociar a obtenção de melhor preço, vedada a negociação

em condições diversas das previstas neste Edital.

6.24. Também nas hipóteses em que o Agente de Contratação não aceitar a proposta e passar à subsequente, poderá negociar com o licitante para que seja obtido preço melhor.

6.25. A negociação será realizada por meio do sistema, podendo ser acompanhada pelos demais licitantes. Nos itens não exclusivos para a participação de microempresas e empresas de pequeno porte, sempre que a proposta não for aceita, e antes de o Agente de Contratação passar à subsequente, haverá nova verificação, pelo sistema, da eventual ocorrência do empate ficto, previsto nos artigos 44 e 45 da LC nº 123/ 2006, seguindo-se a disciplina antes estabelecida, se for o caso.

6.26. Encerrada a análise quanto à aceitação da proposta, o Agente de Contratação verificará a habilitação do licitante, observado o disposto neste Edital.

7. REQUISITO DE PRÉ-HABILITAÇÃO

7.1. As licitantes deverão prestar garantia no valor 1% (um por cento) do valor global estimado, com prazo de validade de, no mínimo, 90 (noventa) dias, como condição de participação neste certame licitatório, conforme art. 58 da Lei Federal nº 14.133/21, podendo a licitante optar por uma das seguintes modalidades:

I - Caução em dinheiro ou em títulos da dívida pública emitidos sob a forma escritural, mediante registro em sistema centralizado de liquidação e de custódia autorizado pelo Banco Central do Brasil, e avaliados por seus valores econômicos, conforme definido pelo Ministério da Economia;

II - Seguro-garantia;

III - fiança bancária emitida por banco ou instituição financeira devidamente autorizada a operar no País pelo Banco Central do Brasil.

IV - Título de capitalização custeado por pagamento único, com resgate pelo valor total

A licitante deverá, como condição para participação, apresentar o comprovante de prestação da garantia prevista nesta cláusula juntamente com a proposta de preços.

Caso a garantia prestada seja efetuada em dinheiro, o recolhimento far-se-á por depósito bancário de titularidade da contratante.

Os títulos de dívida pública, somente serão aceitos como garantia, desde que comprovada sua escrituração em sistema centralizado de liquidação e custódia, pelo seu valor econômico, conforme definido pelo Ministério da Fazenda (artigo 61, da Lei de Responsabilidade Fiscal).

A caução prestada para participação da licitação, não se confunde com a caução exigida do licitante vencedor no ato da assinatura do contrato, como garantia de sua execução

8. DA HABILITAÇÃO.

8.1. COMO CONDIÇÃO PRÉVIA AO EXAME DA DOCUMENTAÇÃO DE HABILITAÇÃO DO LICITANTE DETENTOR DA PROPOSTA CLASSIFICADA EM PRIMEIRO LUGAR, O AGENTE DE CONTRATAÇÃO VERIFICARÁ O EVENTUAL DESCUMPRIMENTO DAS CONDIÇÕES DE PARTICIPAÇÃO, ESPECIALMENTE QUANTO À EXISTÊNCIA DE SANÇÃO QUE IMPEÇA A PARTICIPAÇÃO NO CERTAME OU A FUTURA CONTRATAÇÃO, MEDIANTE A CONSULTA AOS DOCUMENTOS INSERIDOS NO PORTAL DE COMPRAS DE JOAQUIM PIRES/PI, E AINDA NOS

SEGUINTE CADASTROS:

8.1.1. Cadastro Nacional de Empresas Inidôneas e Suspensas – CEIS e o e o Cadastro Nacional de Empresas Punidas – CNEP (www.portaldatransparencia.gov.br/);

8.1.2. Cadastro Nacional de Condenações Cíveis por Atos de Improbidade Administrativa, mantido pelo Conselho Nacional de Justiça (www.cnj.jus.br/improbidade_adm/consultar_requerido.php).

8.1.3. Lista de Inidôneos, mantida pelo Tribunal de Contas da União – TCU <https://contas.tcu.gov.br/ords/f?p=1660:3:0>

8.1.4. A consulta aos cadastros será realizada em nome da empresa licitante e também de seu sócio majoritário, por força do artigo 12 da Lei nº 8.429/1992, que prevê, dentre as sanções impostas ao responsável pela prática de ato de improbidade administrativa, a proibição de contratar com o Poder Público, inclusive por intermédio de pessoa jurídica da qual seja sócio majoritário.

8.1.5. Caso conste na Consulta de Situação do Fornecedor a existência de Ocorrências Impeditivas Indiretas, o gestor diligenciará para verificar se houve fraude por parte das empresas apontadas no Relatório de Ocorrências Impeditivas Indiretas.

8.1.6. A tentativa de burla será verificada por meio dos vínculos societários, linhas de fornecimento similares, dentre outros.

8.1.7. O licitante será convocado para manifestação previamente à sua desclassificação.

8.1.8. Constatada a existência de sanção, o Agente de Contratação reputará o licitante inabilitado, por falta de condição de participação.

8.1.9. No caso de inabilitação, haverá nova verificação, pelo sistema, da eventual ocorrência do empate ficto, previsto nos arts. 44 e 45 da Lei Complementar nº 123/2006, seguindo-se a disciplina antes estabelecida para aceitação da proposta subsequente.

8.1.20. Caso atendidas as condições de participação, a habilitação dos licitantes será verificada por meio do PORTAL DE COMPRAS, em relação à habilitação jurídica, à regularidade fiscal e trabalhista, à qualificação econômica financeira e habilitação técnica.

8.1.11. É dever do licitante atualizar previamente as comprovações constantes do PORTAL DE COMPRAS, para que estejam vigentes na data da abertura da sessão pública, ou encaminhar, em conjunto com a apresentação da proposta, a respectiva documentação atualizada.

8.1.12. O descumprimento do subitem acima implicará a inabilitação do licitante, exceto se a consulta aos sítios eletrônicos oficiais emissores de certidões feita pelo Agente de Contratação lograr êxito em encontrar a(s) certidão(ões) válida(s).

8.1.13. Em caso de participação de empresas em consórcio, será exigido o acréscimo de 10% (dez por cento) a 30% (trinta por cento) sobre o valor exigido de licitante individual para a habilitação econômico-financeira, salvo justificção no processo licitatório. Essa regra não se aplica aos consórcios formados, em sua totalidade, por microempresas e pequenas empresas, assim definidas em lei.

8.1.14. Havendo a necessidade de envio de documentos de habilitação complementares, necessários à confirmação daqueles exigidos neste Edital e já apresentados, o licitante será convocado a encaminhá-los, em formato digital, via sistema, no prazo de 02 (duas) horas sob pena de inabilitação.

8.1.15. Somente haverá a necessidade de comprovação do preenchimento de requisitos mediante apresentação dos documentos originais não-digitais quando houver dúvida em relação à integridade do documento digital.

8.1.16. Não serão aceitos documentos de habilitação com indicação de CNPJ/CPF diferentes, salvo aqueles legalmente permitidos.

8.1.17. Se o licitante for a matriz, todos os documentos deverão estar em nome da matriz, e se o licitante for a filial, todos os documentos deverão estar em nome da filial, exceto aqueles documentos que, pela própria natureza, comprovadamente, forem emitidos somente em nome da matriz.

8.1.18. Serão aceitos registros de CNPJ de licitante matriz e filial com diferenças de números de documentos pertinentes ao CND e ao CRF/FGTS, quando for comprovada a centralização do recolhimento dessas contribuições.

8.1.19. Os licitantes deverão encaminhar, nos termos deste Edital, a documentação relacionada nos itens a seguir, para fins de habilitação:

8. HABILITAÇÃO JURÍDICA:

8.1. Documento(s) pessoal(ais) de todos os representante(s) legal(ais) da empresa;

8.2. No caso de empresário individual: inscrição no Registro Público de Empresas Mercantis, a cargo da Junta Comercial da respectiva sede;

8.3. Em se tratando de microempreendedor individual – MEI: Certificado da Condição de Microempreendedor Individual - CCMEI, cuja aceitação ficará condicionada à verificação da autenticidade no sítio www.portaldomicroempreendedor.gov.br;

8.4. No caso de sociedade empresária ou empresa individual de responsabilidade limitada - EIRELI: ato constitutivo, estatuto ou contrato social em vigor, acompanhada da certidão de inteiro teor, devidamente registrado na Junta Comercial da respectiva sede, acompanhado de documento comprobatório de seus administradores;

8.5. Inscrição no Registro Público de Empresas Mercantis onde opera, com averbação no Registro onde tem sede a matriz, no caso de ser o participante sucursal, filial ou agência;

8.6. No caso de sociedade simples: inscrição do ato constitutivo no Registro Civil das Pessoas Jurídicas do local de sua sede, acompanhada de prova da indicação dos seus administradores;

8.7. No caso de cooperativa: ata de fundação e estatuto social em vigor, com a ata da assembleia que o aprovou, devidamente arquivado na Junta Comercial ou inscrito no Registro Civil das Pessoas Jurídicas da respectiva sede, bem como o registro de que trata o art. 107 da Lei nº 5.764, de 1971;

8.8. No caso de empresa ou sociedade estrangeira em funcionamento no País: decreto de autorização;

8.9. Os documentos acima deverão estar acompanhados de todas as alterações ou da consolidação respectiva;

9. HABILITAÇÃO FISCAL, SOCIAL E TRABALHISTA:

9.1. Prova de inscrição no Cadastro Nacional de Pessoas Jurídicas (CNPJ) ou no Cadastro de Pessoas Físicas (CPF), conforme o caso;

- 9.2. Prova de inscrição no cadastro de contribuintes estadual e/ou municipal, se houver relativo ao domicílio ou sede do licitante, pertinente ao seu ramo de atividade e compatível com o objeto contratual;
- 9.3. Prova de regularidade fiscal perante a Fazenda Nacional, mediante apresentação de certidão expedida conjuntamente pela Secretaria da Receita Federal do Brasil (RFB) e pela Procuradoria-Geral da Fazenda Nacional (PGFN), referente a todos os créditos tributários federais e à Dívida Ativa da União (DAU) por elas administrados, inclusive aqueles relativos à Seguridade Social, nos termos da Portaria Conjunta nº 1.751, de 02/10/2014, do Secretário da Receita Federal do Brasil e da Procuradora-Geral da Fazenda Nacional.
- 9.4. Prova de regularidade com o Fundo de Garantia do Tempo de Serviço (FGTS);
- 9.5. Prova de inexistência de débitos inadimplidos perante a Justiça do Trabalho, mediante a apresentação de certidão negativa ou positiva com efeito de negativa, nos termos do Título VII-A da Consolidação das Leis do Trabalho, aprovada pelo Decreto-Lei nº 5.452, de 1º de maio de 1943;
- 9.6. Prova de regularidade junto à Fazenda Estadual, através da Certidão Negativa conjunta junto aos Tributos Estaduais, emitida pela Secretaria da Fazenda Estadual onde a empresa for sediada;
- 9.7. Prova de regularidade junto à Fazenda Municipal, através da Certidão Negativa junto aos Tributos Municipais, emitida pela Secretaria da Fazenda Municipal onde a empresa for sediada;
- 9.8. Caso o licitante detentor do menor preço seja qualificado como microempresa ou empresa de pequeno porte deverá apresentar toda a documentação exigida para efeito de comprovação de regularidade fiscal, mesmo que esta apresente alguma restrição, sob pena de inabilitação.

10. HABILITAÇÃO ECONÔMICO-FINANCEIRA.

- 10.1. Certidão negativa de falência expedida pelo distribuidor da sede do fornecedor – Lei nº 14.133, de 2021, art. 69, caput, inciso II).
- 10.2. Balanço patrimonial, demonstração de resultado de exercício e demais demonstrações contábeis dos dois últimos exercícios sociais, acompanhado das notas explicativas, comprovando:
- 10.3. Possuir os seguintes índices:
- 10.3.1. Índice de Liquidez Geral - ILG, maior ou igual a 1;
 - 10.3.2. Índice de Solvência Geral - ISG, maior ou igual a 1;
 - 10.3.3. Índice de Liquidez Corrente - ILC, maior ou igual a 1;
- 10.4. Os documentos referidos acima limitar-se-ão ao último exercício no caso de a pessoa jurídica ter sido constituída há menos de 2 (dois) anos.
- 10.5. As empresas criadas no exercício financeiro da licitação deverão atender a todas as exigências da habilitação e poderão substituir os demonstrativos contábeis pelo balanço de abertura. (Lei nº 14.133, de 2021, art. 65, §1º).
- 10.6. O atendimento dos índices econômicos previstos neste item deverá ser atestado mediante declaração assinada por profissional habilitado da área contábil, apresentada pelo fornecedor.
- 10.7. As licitantes deverão apresentar comprovação, por meio de declaração, de relação de relação dos compromissos assumidos pelo licitante que importem em diminuição de sua capacidade econômico-financeira, excluídas parcelas já executadas de contratos firmados com a Administração Pública e/ou com a iniciativa privada, vigentes na data da sessão pública de abertura deste Pregão, não é superior ao Patrimônio Líquido do licitante, podendo este ser atualizado na forma já disciplinada neste Edital.
- 10.8. A declaração de que trata o item acima deverá estar acompanhada da Demonstração do Resultado do Exercício (DRE) relativa ao último exercício social. quando houver divergência percentual superior a 10% (dez

por cento), para mais ou para menos, entre a declaração aqui tratada e a receita bruta discriminada na Demonstração do Resultado do Exercício (DRE), deverão ser apresentadas, concomitantemente, as devidas justificativas.

11. QUALIFICAÇÃO TÉCNICA.

11.1. A qualificação técnica deverá ser demonstrada, dentre outros documentos a serem definidos no Edital, pelos seguintes documentos:

a. Certidão de registro ou inscrição junto ao CREA/CAU da Licitante e de seus responsáveis técnicos, com jurisdição sobre a sede da licitante, em ramo de atividade compatível com o objeto da licitação e que esteja em plena validade;

b. Atestado de Visita expedido pela Prefeitura de Joaquim Pires - PI, para as licitantes que realizarem a vistoria, através de servidor competente, comprovando que a licitante realizou a visita técnica e vistoriou, através de representante credenciado da empresa, o local onde se realizará a obra/serviços objeto a ser licitado. Ou Declaração Própria, para as licitantes que optarem por não realizar a visita técnica no local de execução do objeto, assinada pelo responsável técnico, declarando ciência da localização, condições, características e complexidades técnicas e locais que envolvem a execução do objeto e elaboração da proposta de preços a ser apresentada na sessão desta licitação, comprometendo se, se vencedora, a executar o objeto para o qual foi vencedora conforme descreve este Edital seus Anexos;

c. Comprovação da Capacitação Técnico-Operacional, mediante a apresentação de um ou mais Atestado(s) de Capacidade Técnica, regularmente registrados pelo conselho profissional competente, acompanhado(s) do(s) CAT(s) emitido(s) pelo CREA e da ART, fornecido(s) por pessoas jurídicas de direito público ou privado devidamente identificadas, em nome da empresa licitante, comprovando a execução de obra de engenharia de características semelhantes/similares ao objeto desta licitação.

d. Os atestados deverão referir-se a serviços prestados no âmbito de sua atividade econômica principal ou secundária especificadas no contrato social vigente;

e. O licitante disponibilizará todas as informações necessárias à comprovação da legitimidade dos atestados apresentados, apresentando, caso seja solicitado, dentre outros documentos, cópia do contrato que deu suporte à contratação, endereço atual da contratante e local em que foram prestados os serviços;

f. Comprovação da Capacitação Técnico-Profissional, mediante a apresentação de Certidão de Acervo Técnico-CAT, expedida junto ao CREA/CAU, acompanhado(s) do(s) CAT(s) emitido(s) pelo CREA e da ART, emitidos por pessoa(s) jurídica(s) de direito público ou privado, nos termos da legislação aplicável, por execução de obras/serviços de características semelhantes/similares ao objeto desta licitação.

g. O(s) responsável(is) técnico(s) deverá(ão), obrigatoriamente, pertencer ao quadro permanente da licitante, na data prevista para a entrega da proposta. A comprovação do vínculo do(s) profissional(ais) qualificado(s) com a licitante poderá ser feita por meio de:

g.1. Na condição de empregado, por meio de cópia autenticada ou original da Carteira de Trabalho e Previdência Social - CTPS do profissional, Livro de Registro de Empregado, Contrato de Prestação de Serviço ou outro documento comprobatório de vínculo empregatício, previsto na legislação que rege a matéria, nesse último caso, acompanhado da carta de anuência assinada pelo profissional.

g.2. No caso de profissional autônomo, por meio de cópia autenticada do Contrato ou Pré-Contrato de prestação de serviços, celebrado de acordo com a legislação civil comum.

g.3. No caso de sócio, por meio do Ato Constitutivo e alterações (Estatuto/Contrato Social etc.), bem ainda, com a Certidão de Registro do licitante no CREA/CAU onde deverá constar o nome do profissional indicado.

11.2. Não serão aceitos, em nenhuma hipótese, atestados de capacidade técnica fornecidos pela própria licitante.

11.3. No caso de duas ou mais licitantes apresentarem atestados e/ou CATs de um mesmo profissional como responsável técnico, como comprovação de qualificação técnica, serão inabilitadas, não cabendo qualquer alegação ou recurso.

11.4. A qualificação técnica deverá ser demonstrada ainda pelos seguintes documentos:

11.5. Relação dos Principais Equipamentos, disponíveis para utilização nos serviços, juntamente com declaração da Proponente de que os equipamentos se encontram em condições de produção plena, obrigando-se, imediatamente, caso vencedora, substituir qualquer equipamento que, a juízo da Contratante, não apresente rendimento satisfatório, sem que tal substituição represente qualquer ônus para a Contratante.

11.6. Declaração formal e expressa da empresa licitante sobre a equipe técnica especializada, bem como sua qualificação, que atuarão como responsáveis técnicos e que se responsabilizarão pela execução dos serviços de engenharia.

11.7. A existência de restrição relativamente à regularidade fiscal e trabalhista não impede que a licitante qualificada como microempresa ou empresa de pequeno porte seja declarada vencedora, uma vez que atenda a todas as demais exigências do edital.

11.8. Caso a proposta mais vantajosa seja ofertada por licitante qualificada como microempresa ou empresa de pequeno porte, e uma vez constatada a existência de alguma restrição no que tange à regularidade fiscal e trabalhista, a mesma será convocada para, no prazo de 5 (cinco) dias úteis, após a declaração do vencedor, comprovar a regularização. O prazo poderá ser prorrogado por igual período, a critério da administração pública, quando requerida pelo licitante, mediante apresentação de justificativa.

11.9. A não-regularização fiscal e trabalhista no prazo previsto no subitem anterior acarretará a inabilitação do licitante, sem prejuízo das sanções previstas neste Edital, sendo facultada a convocação dos licitantes remanescentes, na ordem de classificação. Se, na ordem de classificação, seguir-se outra microempresa, empresa de pequeno porte ou sociedade cooperativa com alguma restrição na documentação fiscal e trabalhista, será concedido o mesmo prazo para regularização.

11.10. Havendo necessidade de analisar minuciosamente os documentos exigidos, o Agente de Contratação suspenderá a sessão, informando no “chat” a nova data e horário para a continuidade da mesma.

11.11. Será inabilitado o licitante que não comprovar sua habilitação, seja por não apresentar quaisquer dos documentos exigidos, ou apresentá-los em desacordo com o estabelecido neste Edital.

11.12. Nos itens não exclusivos a microempresas e empresas de pequeno porte, em havendo inabilitação, haverá nova verificação, pelo sistema, da eventual ocorrência do empate ficto, previsto nos artigos 44 e 45 da LC nº 123/2006, seguindo-se a disciplina antes estabelecida para aceitação da proposta subsequente.

11.13. Constatado o atendimento às exigências de habilitação fixadas no Edital, o licitante será declarado vencedor.

12. DO ENCAMINHAMENTO DA PROPOSTA VENCEDORA.

12.1 A proposta final do licitante declarado vencedor deverá ser encaminhada no prazo de 02 (duas) horas a

contar da solicitação do Agente de Contratação no sistema eletrônico e deverá:

12.2. Ser redigida em língua portuguesa, digitada, em uma via, sem emendas, rasuras, entrelinhas ou ressalvas, devendo a última folha ser assinada e as demais rubricadas pelo licitante ou seu representante legal.

12.3. Conter a indicação do banco, número da conta e agência do licitante vencedor, para fins de pagamento.

12.4. A proposta final deverá ser documentada nos autos e será levada em consideração no decorrer da execução do contrato e aplicação de eventual sanção à Contratada, se for o caso.

12.5. Todas as especificações do objeto contidas na proposta, tais como marca, modelo, tipo, fabricante e procedência, vinculam a Contratada.

12.6. Os preços deverão ser expressos em moeda corrente nacional, o valor unitário em algarismos e o valor global em algarismos e por extenso.

12.7. Ocorrendo divergência entre os preços unitários e o preço global, prevalecerão os primeiros; no caso de divergência entre os valores numéricos e os valores expressos por extenso, prevalecerão estes últimos.

12.8. A oferta deverá ser firme e precisa, limitada, rigorosamente, ao objeto deste Edital, sem conter alternativas de preço ou de qualquer outra condição que induza o julgamento a mais de um resultado, sob pena de desclassificação.

12.9. A proposta deverá obedecer aos termos deste Edital e seus Anexos, não sendo considerada aquela que não corresponda às especificações ali contidas ou que estabeleça vínculo à proposta de outro licitante.

12.10. As propostas que contenham a descrição do objeto, o valor e os documentos complementares estarão disponíveis na internet, após a homologação.

13. DOS RECURSOS.

13.1. Declarado o vencedor e decorrida a fase de regularização fiscal e trabalhista da licitante qualificada como microempresa ou empresa de pequeno porte, se for o caso, deverá o licitante interessado manifestar, imediatamente, a sua intenção de recorrer, em campo próprio do sistema.

13.2. O recorrente terá, a partir de então, o prazo 3 (três) dias úteis para apresentar as razões, pelo sistema eletrônico, ficando os demais licitantes, desde logo, intimados para, querendo, apresentarem contrarrazões também pelo sistema eletrônico, em outros 3 (três) dias úteis, que começarão a contar do término do prazo do recorrente, sendo-lhes assegurada vista imediata dos elementos indispensáveis à defesa de seus interesses

13.3. O acolhimento do recurso invalida tão somente os atos insuscetíveis de aproveitamento.

13.4. Os autos do processo permanecerão com vista franqueada aos interessados, no endereço constante neste Edital.

14. DA REABERTURA DA SESSÃO PÚBLICA.

14.1. A sessão pública poderá ser reaberta:

14.2. Nas hipóteses de provimento de recurso que leve à anulação de atos anteriores à realização da sessão pública precedente ou em que seja anulada a própria sessão pública, situação em que serão repetidos os atos anulados e os que dele dependam.

14.3. Quando houver erro na aceitação do preço melhor classificado ou quando o licitante declarado vencedor não assinar o contrato, não retirar o instrumento equivalente ou não comprovar a regularização fiscal e trabalhista, nos termos do art. 43, §1º da LC nº 123/2006. Nessas hipóteses, serão adotados os procedimentos imediatamente posteriores ao encerramento da fase de propostas.

14.4. Todos os licitantes remanescentes deverão ser convocados para acompanhar a sessão reaberta.

14.5. A convocação se dará por meio do sistema eletrônico (“chat”), ou e-mail, ou de acordo com a fase do procedimento licitatório.

14.6. A convocação feita por e-mail dar-se-á de acordo com os dados contidos no CADASTRO DO PORTAL DE COMPRAS, sendo responsabilidade do licitante manter seus dados cadastrais atualizados.

15. DA ADJUDICAÇÃO E HOMOLOGAÇÃO.

15.1. Julgados os recursos, constatada a regularidade dos atos praticados, a Autoridade Superior adjudicará e homologará a licitação.

16. DA GARANTIA DE EXECUÇÃO.

16.1. Será exigida conforme minuta de contrato.

17. DO TERMO DE CONTRATO OU INSTRUMENTO EQUIVALENTE

17.1. Após a homologação da licitação, em sendo realizada a contratação, será firmado Termo de Contrato ou emitido instrumento equivalente.

17.2. O adjudicatário terá o prazo de 05 (cinco) dias úteis, contados a partir da data de sua convocação, para assinar o Termo de Contrato ou aceitar instrumento equivalente, conforme o caso (Nota de Empenho/Carta Contrato/Autorização), sob pena de decair do direito à contratação, sem prejuízo das sanções previstas neste Edital.

17.3. Alternativamente à convocação para comparecer perante o órgão ou entidade para a assinatura do Termo de Contrato ou aceite do instrumento equivalente, a Administração poderá encaminhá-lo para assinatura ou aceite da Adjudicatária, mediante correspondência postal com aviso de recebimento (AR) ou meio eletrônico, para que seja assinado ou aceito no prazo de 05(cinco) dias se for presencial, 24 (vinte e quatro) horas, se for eletronicamente, a contar da data de seu recebimento.

17.4. O prazo previsto no subitem anterior poderá ser prorrogado, por igual período, por solicitação justificada do adjudicatário e aceita pela Administração

17.5. O Aceite da Nota de Empenho ou do instrumento equivalente, emitida à empresa adjudicada, implica no reconhecimento de que:

17.6. Referida Nota está substituindo o contrato, aplicando-se à relação de negócios ali estabelecida as disposições da Lei nº 14.133/2021;

17.7. A contratada se vincula à sua proposta e às previsões contidas no edital e seus anexos;

17.8. A contratada reconhece que as hipóteses de rescisão são aquelas previstas no artigo 137 da Lei nº 14.133/2021 e reconhece os direitos da Administração previstos nos artigos 138 e 139 da mesma Lei.

17.9. O prazo de vigência da contratação é o estabelecido no Projeto Básico.

17.10. Previamente à contratação a Administração realizará consultas para identificar possível suspensão temporária de participação em licitação, no âmbito do órgão ou entidade, proibição de contratar com o Poder Público, bem como ocorrências impeditivas indiretas, observado o disposto no art. 29, da Instrução Normativa nº 03/2018, e nos termos do art. 6º, III, da Lei nº 10.522/2002, consulta prévia ao CADIN.

17.11. Na assinatura do contrato, será exigida a comprovação das condições de habilitação consignadas neste Edital, as quais deverão ser mantidas pelo licitante durante a vigência do contrato.

17.12. Na hipótese de irregularidade, o contratado deverá regularizar a sua situação perante o cadastro no prazo de até 05 (cinco) dias úteis, sob pena de aplicação das penalidades previstas no edital e anexos.

17.13. Na hipótese de o vencedor da licitação não comprovar as condições de habilitação consignadas no edital ou se recusar a assinar o contrato ou a ata de registro de preços, a Administração, sem prejuízo da aplicação das sanções das demais cominações legais cabíveis a esse licitante, poderá convocar outro licitante, respeitada a ordem de classificação, para, após a comprovação dos requisitos para habilitação, analisada a proposta e eventuais documentos complementares e, feita a negociação, assinar o contrato ou a ata de registro de preços.

18. DO REAJUSTAMENTO EM SENTIDO GERAL

18.1. O valor contratual será reajustado anualmente, contado a partir da data da apresentação da proposta, mediante a aplicação da variação acumulada do Índice Nacional de Custo da Construção – INCC, divulgado pela Fundação Getúlio Vargas (FGV), ou outro índice setorial oficial que venha a substituí-lo, conforme art. 134 da Lei nº 14.133/2021.

18.2. Caso o contrato seja prorrogado, aplicar-se-á o mesmo critério de reajustamento, respeitando-se o prazo mínimo de 12 (doze) meses entre a data da proposta e a aplicação do reajuste.

18.3. O reajustamento incidirá apenas sobre os serviços e insumos ainda não executados e faturados, não retroagindo para parcelas já pagas.

18.4. Na hipótese de extinção do índice adotado, será aplicado o índice que vier a substituí-lo oficialmente, ou, na ausência deste, outro índice definido pela Administração, que reflita a variação efetiva dos custos do objeto contratado.

19. DA EXECUÇÃO DOS SERVIÇOS

19.1. Será conforme Projeto Básico e termo de referência.

20. DAS OBRIGAÇÕES DA CONTRATANTE E DA CONTRATADA.

20.1. As obrigações da Contratante e da Contratada são as estabelecidas no Projeto Básico/termo de referência.

21. DO PAGAMENTO.

21.1. As regras acerca do pagamento são as estabelecidas no Projeto Básico/termo de referência, anexo a este Edital.

22. DAS SANÇÕES ADMINISTRATIVAS.

22.1. Comete infração administrativa, nos termos da Lei nº 14.133/2021, o licitante/adjudicatário que:

- 22.2. Der causa à inexecução parcial ou total do contrato;
- 22.3. Deixar de entregar os documentos exigidos no certame;
- 22.4. Não manter a proposta, salvo em decorrência de fato superveniente devidamente justificado;
- 22.5. Não assinar o termo de contrato ou aceitar/retirar o instrumento equivalente, quando convocado dentro do prazo de validade da proposta;
- 22.6. Ensejar o retardamento da execução ou entrega do objeto da licitação sem motivo justificado;
- 22.7. Apresentar declaração ou documentação falsa;
- 22.8. Fraudar a licitação ou praticar ato fraudulento na execução do contrato;
- 22.9. Comportar-se de modo inidôneo ou cometer fraude de qualquer natureza;
- 22.10. Praticar atos ilícitos com vistas a frustrar os objetivos da licitação;
- 22.11. Praticar ato lesivo previsto no art. 5º da Lei nº 12.846/2013.
- 22.12. O licitante/adjudicatário que cometer qualquer das infrações discriminadas nos subitens anteriores ficará sujeito, sem prejuízo da responsabilidade civil e criminal, às seguintes sanções:
- 22.13. Advertência por escrito;
- 22.14. Multa;
- 22.15. Impedimento de licitar e contratar;
- 22.16. Declaração de inidoneidade para licitar ou contratar.
- 22.17. A penalidade de multa pode ser aplicada cumulativamente com as demais sanções.
- 22.18. Do ato que aplicar a penalidade caberá recurso, no prazo de 15 (quinze) dias úteis, a contar da ciência da intimação, podendo a autoridade que tiver proferido o ato reconsiderar sua decisão ou, no prazo de 05 (cinco) dias encaminhá-lo devidamente informado para a apreciação e decisão superior, no prazo de 20 (vinte) dias úteis.
- 22.19. Serão publicadas no diário oficial das prefeituras piauienses, as sanções administrativas previstas, inclusive a reabilitação perante a Administração Pública.
- 22.20. **DA FRAUDE E DA CORRUPÇÃO** - Os licitantes e o contratado devem observar e fazer observar, por seus fornecedores e subcontratados, se admitida à subcontratação, o mais alto padrão de ética durante todo o processo de licitação, de contratação e de execução do objeto contratual.
- 22.21. **PARA OS PROPÓSITOS DESTA CLÁUSULA, DEFINEM-SE AS SEGUINTE PRÁTICAS:**
 - a) **PRÁTICA CORRUPTA:** Oferecer, dar, receber ou solicitar, direta ou indiretamente, qualquer vantagem com o objetivo de influenciar a ação de servidor público no processo de licitação ou na execução do contrato;
 - b) **PRÁTICA FRAUDULENTA:** A falsificação ou omissão dos fatos, com o objetivo de influenciar o

processo de licitação ou de execução do contrato;

c) **PRÁTICA CONCERTADA:** Esquematizar ou estabelecer um acordo entre dois ou mais licitantes, com ou sem o conhecimento de representantes ou prepostos do órgão licitador, visando estabelecer preços em níveis artificiais e não-competitivos;

d) **PRÁTICA COERCITIVA:** Causar danos ou ameaçar causar dano, direta ou indiretamente, às pessoas ou sua propriedade, visando influenciar sua participação em um processo licitatório ou afetar a execução do contrato.

e) **PRÁTICA OBSTRUTIVA:** Destruir, falsificar, alterar ou ocultar provas em inspeções ou fazer declarações falsas aos representantes do organismo financeiro multilateral, com o objetivo de impedir materialmente a apuração de alegações de prática prevista acima; atos cuja intenção seja impedir materialmente o exercício do direito de o organismo financeiro multilateral promover inspeção.

23. DA IMPUGNAÇÃO AO EDITAL E DO PEDIDO DE ESCLARECIMENTO.

23.1. Até 03 (três) dias úteis antes da data designada para a abertura da sessão pública, qualquer pessoa poderá impugnar este Edital e/ou apresentar pedido de esclarecimento.

23.2. A IMPUGNAÇÃO e/ou PEDIDO DE ESCLARECIMENTO DEVERÃO ser feitos EXCLUSIVAMENTE por FORMA ELETRÔNICA no sistema <https://www.joaquimprescontrata.com.br/>

23.3. A resposta à impugnação ou ao pedido de esclarecimento será divulgada no PORTAL DE COMPRAS BL no prazo de até 3 (três) dias úteis, limitado ao último dia útil anterior à data da abertura do certame.

23.4. Acolhida a impugnação, será definida e publicada nova data para a realização do certame.

23.5. As impugnações e pedidos de esclarecimentos não suspendem os prazos previstos no certame, salvo quando se amoldarem ao art. 55 parágrafo 1º, da Lei nº 14.133/2021.

23.6. A concessão de efeito suspensivo à impugnação é medida excepcional e deverá ser motivada pelo Agente de Contratação, nos autos do processo de licitação.

23.7. As respostas aos pedidos de esclarecimentos serão divulgadas pelo sistema e vincularão os participantes e a administração.

23.8. As respostas às impugnações e aos esclarecimentos solicitados, bem como outros avisos de ordem geral, serão cadastradas no sítio <https://www.joaquimprescontrata.com.br/>, sendo de responsabilidade dos licitantes, seu acompanhamento.

23.9. A petição de impugnação apresentada por empresa deve ser firmada por sócio, pessoa designada para a administração da sociedade empresária, ou procurador, e vir acompanhada, conforme o caso, de estatuto ou contrato social e suas posteriores alterações, se houver, do ato de designação do administrador, ou de procuração pública ou particular (instrumento de mandato com poderes para impugnar o Edital).

24. DAS DISPOSIÇÕES GERAIS.

24.1. Da sessão pública da Concorrência divulgar-se-á Ata no sistema eletrônico.

24.2. Não havendo expediente ou ocorrendo qualquer fato superveniente que impeça a realização do certame na data marcada, a sessão será automaticamente transferida para o primeiro dia útil subsequente, no mesmo

horário anteriormente estabelecido, desde que não haja comunicação em contrário, pelo Agente de Contratação.

24.3. Todas as referências de tempo no Edital, no aviso e durante a sessão pública observarão o horário de Brasília – DF.

24.4. No julgamento das propostas e da habilitação, o Agente de Contratação poderá sanar erros ou falhas que não alterem a substância das propostas, dos documentos e sua validade jurídica, mediante despacho fundamentado, registrado em ata e acessível a todos, atribuindo-lhes validade e eficácia para fins de habilitação e classificação.

24.5. A homologação do resultado desta licitação não implicará direito à contratação.

24.6. As normas disciplinadoras da licitação serão sempre interpretadas em favor da ampliação da disputa entre os interessados, desde que não comprometam o interesse da Administração, o princípio da isonomia, a finalidade e a segurança da contratação.

24.7. Os licitantes assumem todos os custos de preparação e apresentação de suas propostas e a Administração não será, em nenhum caso, responsável por esses custos, independentemente da condução ou do resultado do processo licitatório.

24.8. Na contagem dos prazos estabelecidos neste Edital e seus Anexos, excluir-se-á o dia do início e incluir-se-á o do vencimento. Só se iniciam e vencem os prazos em dias de expediente na Administração.

24.9. O desatendimento de exigências formais não essenciais não importará o afastamento do licitante, desde que seja possível o aproveitamento do ato, observados os princípios da isonomia e do interesse público.

24.10. O licitante é o responsável pela fidelidade e legitimidade das informações prestadas e dos documentos apresentados em qualquer fase da licitação.

24.11. A falsidade de qualquer documento apresentado ou a inverdade das informações nele contidas implicará a imediata desclassificação do proponente que o tiver apresentado, ou, caso tenha sido o vencedor, a rescisão do contrato ou do documento equivalente, sem prejuízo das demais sanções cabíveis.

24.12. Em caso de divergência entre disposições deste Edital e de seus anexos ou demais peças que compõem o processo, prevalecerá as deste Edital.

24.13. O Município, poderá revogar esta Concorrência por razões de interesse público decorrente de fato superveniente que constitua óbice manifesto e incontornável, ou anulá-lo por ilegalidade, de ofício ou por provocação de terceiros, salvo quando for viável a convalidação do ato ou do procedimento viciado, desde que observados os princípios da ampla defesa e contraditório.

24.14. A anulação da Concorrência induz à do contrato.

24.15. A anulação da licitação por motivo de ilegalidade não gera obrigação de indenizar.

24.16. É facultado à Autoridade Superior, em qualquer fase deste Concorrência, promover diligência destinada a esclarecer ou completar a instrução do processo, vedada a inclusão posterior de informação ou de documentos que deveriam ter sido apresentados para fins de classificação e habilitação.

O Edital está disponibilizado, na íntegra, no endereço eletrônico: <https://www.joaquimprescontrata.com.br/>, e também poderão ser lidos e/ou obtidos na sala de reuniões com a equipe de licitações, no endereço Rua Jonas

Escórcio, nº 33 – centro – Joaquim Pires/PI - PI, nos dias úteis, no horário das 07:30 às 13:00, mesmo endereço e período em que os autos do processo administrativo permanecerão com acesso e vista franqueada aos interessados.

Integram este Edital, para todos os fins e efeitos, os seguintes anexos:

ANEXO I – TERMO DE REFERENCIA
ANEXO II – MODELO DE PROPOSTA;
ANEXO III - MODELO DE DECLARAÇÃO DE SUJEIÇÃO ÀS CONDIÇÕES ESTABELECIDAS NO EDITAL E DE INEXISTÊNCIA DE FATOS SUPERVENIENTES IMPEDITIVOS DA HABILITAÇÃO;
ANEXO IV – MODELO DE DECLARAÇÃO NOS TERMOS DO INCISO XXXIII, ART. 7º DA CONSTITUIÇÃO FEDERAL;
ANEXO V – MODELO DE DECLARAÇÃO DE ELABORAÇÃO INDEPENDENTE DE PROPOSTA;
ANEXO VI– MODELO DE DECLARAÇÃO DO PORTE DA EMPRESA;
ANEXO VII – MODELO DE DECLARAÇÃO DE IDONEIDADE;
ANEXO VIII – DECLARAÇÃO DE CUMPRIMENTO DOS REQUISITOS DE HABILITAÇÃO;
ANEXO IX – MINUTA DO CONTRATO;
ANEXO X – PROJETO BÁSICO, PLANO DE TRABALHO E ANEXOS.

Joaquim Pires-PI, 30 de março de 2026.

Mariana Silva Sales Cruz
SECRETÁRIA MUNICIPAL DE ADMINISTRAÇÃO DE JOAQUIM PIRES – PI

ANEXO I - TERMO DE REFERÊNCIA

1. CONDIÇÕES GERAIS DA CONTRATAÇÃO

1.1. A presente contratação tem por objeto a contratação de empresa especializada para a execução de serviços de reforma do estádio de futebol, no Município de Joaquim Pires/PI, conforme especificações constantes na planilha orçamentária, visando atender às necessidades do Município de Joaquim Pires/PI, com valor estimado de R\$ 390.100,00 (trezentos e noventa mil e cem reais), vinculada ao Convênio nº 989220/2025.

1.2. Os serviços deverão ser executados em estrita observância ao Projeto Básico, Memorial Descritivo, Planilha Orçamentária, Cronograma Físico-Financeiro e demais documentos técnicos que integram o processo.

1.3. A contratação será realizada sob o regime de empreitada por preço global, compreendendo o fornecimento de mão de obra, materiais, equipamentos, ferramentas e todos os insumos necessários à perfeita execução do objeto.

1.4. A contratada será responsável pela execução integral dos serviços, incluindo mobilização, desmobilização, limpeza da obra e correção de eventuais falhas ou vícios construtivos.

1.5. Os serviços deverão atender às normas técnicas aplicáveis, em especial as normas da ABNT, bem como às exigências de segurança do trabalho, legislação ambiental e demais regulamentações pertinentes.

1.6. A execução dos serviços deverá observar rigorosamente os prazos estabelecidos no cronograma físico-financeiro, sob pena de aplicação das sanções cabíveis.

1.7. A fiscalização da execução do contrato será exercida por servidor ou comissão designada pela Administração, que acompanhará, controlará e atestará os serviços realizados.

1.8. A contratada deverá manter, durante toda a execução do contrato, as condições de habilitação e qualificação exigidas na licitação.

1.9. Os pagamentos serão realizados conforme medições periódicas dos serviços efetivamente executados, devidamente atestadas pela fiscalização.

1.10. A contratada deverá garantir a qualidade dos serviços executados, responsabilizando-se por eventuais defeitos, falhas ou irregularidades, pelo prazo mínimo previsto na legislação vigente.

1.11. Eventuais alterações contratuais somente poderão ocorrer nas hipóteses previstas na legislação vigente, mediante justificativa técnica e formalização por termo aditivo.

1.12. A contratação observará os princípios da legalidade, impessoalidade, moralidade, publicidade, eficiência e demais princípios aplicáveis às contratações públicas.

2. REQUISITOS DA CONTRATAÇÃO

2.1. A contratação deverá ser realizada com empresa especializada no ramo de engenharia civil, devidamente registrada no Conselho Regional de Engenharia e Agronomia (CREA) ou Conselho de Arquitetura e Urbanismo (CAU), conforme o caso.

2.2. A contratada deverá comprovar capacidade técnico-operacional e técnico-profissional, mediante apresentação de atestados de capacidade técnica compatíveis com o objeto da contratação, devidamente registrados no conselho competente, quando exigido.

2.3. Será exigida a indicação de responsável técnico habilitado, com registro ativo no CREA ou CAU, que responderá pela execução dos serviços, devendo ser apresentada a respectiva Anotação de Responsabilidade Técnica (ART) ou Registro de Responsabilidade Técnica (RRT).

2.4. A contratada deverá dispor de equipe técnica qualificada, equipamentos e estrutura operacional suficientes para a adequada execução dos serviços dentro dos prazos estabelecidos.

2.5. Os materiais a serem utilizados deverão atender às especificações técnicas constantes no Projeto Básico, Memorial Descritivo e demais documentos do processo, observando padrões de qualidade e normas da ABNT.

2.6. A execução dos serviços deverá observar todas as normas de segurança do trabalho, incluindo o uso de Equipamentos de Proteção Individual (EPIs) e Equipamentos de Proteção Coletiva (EPCs), conforme legislação vigente.

2.7. A contratada deverá cumprir a legislação ambiental aplicável, adotando medidas para evitar impactos ambientais e promovendo o adequado descarte de resíduos provenientes da obra.

2.8. A empresa deverá manter, durante toda a execução do contrato, a regularidade fiscal, trabalhista e previdenciária, bem como as condições de habilitação exigidas no processo licitatório.

2.9. A contratada deverá apresentar cronograma físico-financeiro detalhado, compatível com o prazo de execução estabelecido pela Administração.

2.10. A execução dos serviços deverá observar rigorosamente o projeto aprovado, sendo vedadas alterações sem prévia autorização da Administração.

2.11. A contratada deverá garantir a qualidade dos serviços executados, responsabilizando-se pela correção de falhas, vícios ou defeitos identificados durante e após a execução.

2.12. A empresa deverá assegurar o cumprimento das obrigações trabalhistas de seus empregados, não havendo vínculo empregatício com a Administração Pública.

3. OBRIGAÇÕES DA CONTRATADA:

A empresa contratada obriga-se a:

- 3.1. Executar os serviços contratados em conformidade com os projetos, especificações técnicas, memoriais descritivos, cronograma físico-financeiro e demais documentos que integram o processo licitatório e o contrato;
- 3.2. Fornecer todos os materiais, ferramentas, equipamentos e mão de obra especializada necessários à perfeita execução dos serviços, arcando integralmente com os custos e encargos decorrentes;
- 3.3. Manter responsável técnico devidamente habilitado e registrado no respectivo conselho de classe (CREA/CAU), que responderá tecnicamente pela obra durante toda a sua execução, devendo atender prontamente às solicitações da Administração;
- 3.4. Observar rigorosamente as normas técnicas da ABNT e demais legislações aplicáveis, especialmente aquelas relacionadas à segurança do trabalho, acessibilidade, saúde e meio ambiente;
- 3.5. Cumprir o cronograma físico-financeiro aprovado, assegurando o regular andamento da obra dentro dos prazos estabelecidos;
- 3.6. Zelar pela segurança do canteiro de obras, adotando todas as medidas preventivas necessárias para evitar acidentes e danos a pessoas, ao patrimônio público e ao meio ambiente;
- 3.7. Responsabilizar-se por quaisquer danos causados à Administração Pública, a terceiros ou a bens públicos e privados, decorrentes de sua execução, assegurando a imediata reparação;
- 3.8. Garantir a qualidade dos materiais utilizados, substituindo imediatamente aqueles que apresentem defeitos ou estejam em desacordo com as especificações técnicas;
- 3.9. Manter o local da obra limpo e organizado, promovendo a adequada destinação de entulhos e resíduos, em conformidade com a legislação ambiental vigente;
- 3.10. Permitir e facilitar a fiscalização e o acompanhamento da obra, fornecendo todas as informações, documentos e esclarecimentos solicitados pela Administração;
- 3.11. Arcar com todas as despesas trabalhistas, previdenciárias, fiscais, comerciais e demais encargos decorrentes da execução contratual, não havendo qualquer vínculo ou responsabilidade do Município;
- 3.12. Reparar, corrigir, remover, reconstruir ou substituir, às suas expensas, no todo ou em parte, o objeto contratado que apresente falhas, vícios ou defeitos, conforme a legislação aplicável;
- 3.13. Manter, durante toda a execução do contrato, as condições de habilitação e qualificação exigidas na licitação.

4. OBRIGAÇÕES DA CONTRATANTE:

A Administração Pública obriga-se a:

- 4.1. Efetuar o pagamento à contratada, conforme as condições estabelecidas no contrato, mediante apresentação de medições devidamente atestadas pela fiscalização;
- 4.2. Designar servidor ou comissão responsável pela fiscalização e acompanhamento da execução dos serviços;

- 4.3. Fornecer à contratada todas as informações, projetos, documentos e esclarecimentos necessários à adequada execução do objeto;
- 4.4. Permitir o livre acesso da contratada ao local da obra, garantindo condições para a execução dos serviços;
- 4.5. Notificar formalmente a contratada sobre quaisquer irregularidades constatadas na execução do contrato, fixando prazo para sua regularização;
- 4.6. Acompanhar e fiscalizar a execução dos serviços, podendo rejeitar, no todo ou em parte, aqueles que estiverem em desacordo com as especificações;
- 4.7. Aplicar as penalidades cabíveis, quando verificado o descumprimento das obrigações contratuais;
- 4.8. Exigir o cumprimento das normas técnicas, de segurança do trabalho, ambientais e demais exigências legais aplicáveis;
- 4.9. Receber provisoriamente e definitivamente os serviços executados, após verificação de sua conformidade com as condições contratuais;
- 4.10. Promover as medidas necessárias à regular gestão e execução do contrato, observando os princípios da legalidade, eficiência e interesse público.

5. DO RECEBIMENTO DO OBJETO

- 5.1. O objeto do presente contrato será recebido provisoriamente, pelo responsável por seu acompanhamento e fiscalização, no prazo de até 30 (trinta) dias contados da comunicação escrita da contratada informando a conclusão dos serviços.
- 5.2. O recebimento provisório tem por finalidade verificar a conformidade da execução dos serviços com as especificações constantes na planilha orçamentária, no projeto básico/executivo e demais documentos que integram este contrato.
- 5.3. Após o recebimento provisório, será realizado o recebimento definitivo por servidor ou comissão designada pela Administração, no prazo de até 45 (quarenta e cinco) dias, após a verificação da qualidade, quantidade e perfeita adequação dos serviços executados.
- 5.4. O recebimento definitivo somente será efetivado após a constatação de que os serviços foram executados em conformidade com todas as exigências contratuais, incluindo normas técnicas aplicáveis, condições de segurança e qualidade dos materiais empregados.
- 5.5. Caso sejam constatadas irregularidades, vícios ou defeitos na execução dos serviços, a contratada será notificada para promover as correções necessárias no prazo estipulado pela Administração, sem prejuízo da aplicação das penalidades cabíveis.

5.6. O recebimento provisório ou definitivo não exclui a responsabilidade civil da contratada pela solidez e segurança da obra, nem a responsabilidade ético-profissional pela perfeita execução do contrato, nos termos da legislação vigente.

5.7. A contratada deverá garantir a qualidade dos serviços executados, obrigando-se a reparar, corrigir, remover, reconstruir ou substituir, às suas expensas, no todo ou em parte, o objeto do contrato em que se verificarem vícios, defeitos ou incorreções resultantes da execução ou dos materiais empregados.

5.8. O recebimento definitivo não exclui a responsabilidade da contratada quanto à observância das normas técnicas e à garantia dos serviços, dentro dos prazos legais e contratuais aplicáveis.

6. DO PRAZO E FORMA DE PAGAMENTO

6.1. O pagamento pelos serviços executados será efetuado pela Contratante à Contratada de forma parcelada, conforme o andamento físico-financeiro da obra, mediante apresentação de medições devidamente atestadas pelo fiscal do contrato.

6.2. As medições serão realizadas em conformidade com as etapas previstas na planilha orçamentária, devendo a Contratada apresentar a documentação comprobatória da execução dos serviços, acompanhada da respectiva nota fiscal/fatura.

6.3. O pagamento será efetuado no prazo de até 10 (dez) dias, contados a partir do recebimento da nota fiscal/fatura devidamente atestada pelo setor competente, após a verificação da regularidade fiscal e trabalhista da Contratada.

6.4. Para fins de pagamento, a Contratada deverá comprovar sua regularidade junto às Fazendas Federal, Estadual e Municipal, bem como perante o FGTS e a Justiça do Trabalho, conforme legislação vigente.

6.5. Havendo erro na apresentação da nota fiscal/fatura ou circunstância que impeça a liquidação da despesa, o prazo para pagamento ficará suspenso até que a Contratada providencie as medidas saneadoras, reiniciando-se a contagem do prazo após a regularização da situação.

6.6. Os pagamentos poderão ser retidos ou glosados, no todo ou em parte, caso sejam constatadas inconsistências nas medições, execução em desacordo com o contrato ou pendências quanto às obrigações contratuais da Contratada.

6.7. O pagamento será realizado por meio de ordem bancária, em favor da Contratada, em conta corrente por ela indicada.

6.8. Sobre os valores devidos poderão incidir as retenções tributárias previstas na legislação aplicável.

6.9. Em caso de atraso no pagamento por parte da Contratante, desde que a Contratada não tenha concorrido para tanto, os valores devidos poderão ser atualizados monetariamente, conforme índice oficial adotado pela Administração Pública, além da incidência de juros legais, nos termos da legislação vigente.

7. DA FORMA DE SELEÇÃO E CRITÉRIO DE JULGAMENTO DA PROPOSTA

7.1. O fornecedor será selecionado por meio da realização de procedimento licitatório, na modalidade Concorrência, sob a forma eletrônica, nos termos da legislação vigente aplicável.

7.2. O critério de julgamento das propostas será o de menor preço por lote, observadas as especificações técnicas, condições de execução e demais exigências estabelecidas neste instrumento e em seus anexos.

7.3. As propostas deverão ser apresentadas em conformidade com as disposições do edital, contendo todos os elementos necessários à sua avaliação, especialmente quanto à composição de custos, planilha orçamentária e cronograma físico-financeiro, quando exigidos.

7.4. Será considerada vencedora a proposta que, atendendo integralmente às exigências do edital e seus anexos, apresentar o menor preço por lote, assegurada a observância dos princípios da legalidade, isonomia, competitividade e julgamento objetivo.

7.5. A Administração poderá realizar diligências para aferir a exequibilidade das propostas, podendo desclassificar aquelas que apresentarem valores inexequíveis ou incompatíveis com os preços de mercado, nos termos da legislação aplicável.

CLÁUSULA 8 – DAS EXIGÊNCIAS DE HABILITAÇÃO

8.1. Para fins de habilitação, o licitante deverá comprovar o atendimento de todas as exigências previstas no edital, especialmente aquelas constantes em sua parte geral e anexos.

8.2. A habilitação abrangerá, no que couber, a comprovação de:

I – Habilitação jurídica;

II – Regularidade fiscal e trabalhista;

III – Qualificação econômico-financeira;

IV – Qualificação técnica, compatível com o objeto da contratação.

8.3. A documentação exigida deverá estar válida na data de apresentação da proposta e será analisada conforme os critérios estabelecidos no edital.

8.4. O não atendimento de qualquer das exigências de habilitação implicará na inabilitação do licitante, observados os casos de saneamento previstos na legislação vigente.

8.5. Poderá ser concedido prazo para regularização de documentos, quando permitido pela legislação aplicável, especialmente no que se refere à comprovação de regularidade fiscal e trabalhista.

8.6. A Administração poderá realizar diligências para verificar a veracidade das informações prestadas e documentos apresentados, sendo facultada a inabilitação do licitante em caso de inconsistências ou irregularidades.

ANEXO II – PROPOSTA (MODELO)

CONCORRÊNCIA ELETRÔNICA Nº ***
PROCESSO ADMINISTRATIVO Nº ***

SESSÃO PÚBLICA: ----/----/20**, ÀS ----H----MIN () HORAS.
LOCAL: ***

ÓRGÃO LICITANTE

IDENTIFICAÇÃO DA PROPONENTE

NOME DE FANTASIA:						
RAZÃO SOCIAL:						
CNPJ:						
INSC. EST.:						
OPTANTE PELO SIMPLES? SIM () NÃO()						
ENDEREÇO:						
BAIRRO:			CIDADE:			
CEP:			E-MAIL:			
TELEFONE:			FAX:			
CONTATO DA LICITANTE:			TELEFONE:			
BANCO DA LICITANTE:			CONTA BANCÁRIA DA LICITANTE:			
Nº DA AGÊNCIA:						
ITENS	DESCRIÇÃO	MARCA	QUANT.	UNIDADE	VALOR UNITÁRIO R\$	VALOR TOTAL R\$
TOTAL POR EXTENSO:						

A EMPRESA: DECLARA QUE:

ESTÃO INCLUSAS NO VALOR COTADO TODAS AS DESPESAS COM MÃO DE OBRA E, BEM COMO, TODOS OS TRIBUTOS E ENCARGOS FISCAIS, SOCIAIS, TRABALHISTAS, PREVIDENCIÁRIOS E COMERCIAIS E, AINDA, OS GASTOS COM TRANSPORTE E ACONDICIONAMENTO DOS PRODUTOS EM EMBALAGENS ADEQUADAS.

VALIDADE DA PROPOSTA: 90 (NOVENTA) DIAS.

PRAZO DE INICIO DE FORNECIMENTO/EXECUÇÃO DOS SERVIÇOS DE ACORDO COM O ESTABELECIDONO TERMO DE REFERENCIA (ANEXO I) DO EDITAL DESSE PROCESSO.

QUE NÃO INCIDE NAS VEDAÇÕES PREVISTAS NA LEI Nº 14.133/2021.

QUE O PRAZO DE INICIO DA ENTREGA DOS EQUIPAMENTOS SERÁ DE ACORDO COM OS TERMOS ESTABELECIDOS NO ANEXO I, DESTE EDITAL A CONTAR DO RECEBIMENTO, POR PARTE DA CONTRATADA, DA ORDEM DE COMPRA OU DOCUMENTO SIMILAR, NA *** endereço, TODOS OS BENS SERÃO AVALIADOS, SOB PENA DE DEVOLUÇÃO DE NÃO ACEITE, CASO NÃO ATENDA A DESCRIMINAÇÃO DO PROJETO BÁSICO DO REFERIDO EDITAL OU DE MÁ QUALIDADE.

LOCAL E DATA

CARIMBO DA EMPRESA/ASSINATURA DO RESPONSÁVEL

OBS. SERÃO DESCLASSIFICADAS AS PROPOSTAS QUE APRESENTAREM COTAÇÕES CONTENDO PREÇOS EXCESSIVOS, SIMBÓLICOS, DE VALOR ZERO OU INEXEQUÍVEIS, NA FORMA DA LEGISLAÇÃO EM VIGOR, OU AINDA, QUE OFEREÇAM PREÇOS OU VANTAGENS BASEADAS NAS OFERTAS DOS DEMAIS LICITANTES.

ANEXO III – DECLARAÇÃO DE SUJEIÇÃO ÀS CONDIÇÕES ESTABELECIDAS NO EDITAL E DE INEXISTÊNCIA DE FATOS SUPERVENIENTES IMPEDITIVOS DA HABILITAÇÃO

CONCORRÊNCIA
ELETRÔNICA N° ***
PROCESSO
ADMINISTRATIVO N° ***

À
*** ÓRGÃO LICITANTE
AO AGENTE DE CONTRATAÇÃO E EQUIPE DE APOIO.

_____, PORTADOR DO RG _____, ABAIXO ASSINADO, NA
QUALIDADE DE
RESPONSÁVEL LEGAL DA PROPONENTE, _____,
CNPJ _____, DECLARA _____,

EXPRESSAMENTE QUE SE SUJEITA ÀS CONDIÇÕES ESTABELECIDAS NO EDITAL ACIMA CITADO E QUE ACATARÁ INTEGRALMENTE QUALQUER DECISÃO QUE VENHA A SER TOMADA PELO ÓRGÃO LICITANTE QUANTO À QUALIFICAÇÃO APENAS DAS PROPONENTES QUE TENHAM ATENDIDO ÀS CONDIÇÕES ESTABELECIDAS NO EDITAL E QUE DEMONSTREM INTEGRAL CAPACIDADE DE EXECUTAR O FORNECIMENTO DO BEM PREVISTO.

DECLARA, AINDA, PARA TODOS OS FINS DE DIREITO, A INEXISTÊNCIA DE FATOS SUPERVENIENTES IMPEDITIVOS DA HABILITAÇÃO OU QUE COMPROMETA A IDONEIDADE DA PROPONENTE.

_____ EM, ___ DE _____ DE 20***.

(ASSINATURA DO RESPONSÁVEL E CPF)

ANEXO IV – MODELO DE DECLARAÇÃO NOS TERMOS DO INCISO XXXIII DO ARTIGO 7º DA CONSTITUIÇÃO FEDERAL DE 1988

CONCORRÊNCIA
ELETRÔNICA Nº ***

(PAPEL TIMBRADO DA EMPRESA)

....., INSCRITO NO CNPJ Nº, POR INTERMÉDIO DE.....SEUREPRESENTANTE LEGAL O(A) SR(A), PORTADOR(A) DA CARTEIRA DE IDENTIDADE Nº E CPF Nº, DECLARA, PARA FINS DO DISPOSTO NO INC. VI DO ART. Nº 68 DA LEI Nº 14.133/2021, QUE NÃO EMPREGA MENOR DE DEZOITO ANOS EM TRABALHO NOTURNO, PERIGOSO OU INSALUBRE E NÃO EMPREGA MENOR DE DEZESSEIS ANOS.

RESSALVA: EMPREGA MENOR, A PARTIR DE QUATORZE ANOS, NA CONDIÇÃO DE APRENDIZ ()1.

.....
.....(DATA)

.....
(REPRESENTANTE
LEGAL)

ANEXO V – DECLARAÇÃO DE ELABORAÇÃO INDEPENDENTE DE PROPOSTA. (MODELO)

CONCORRÊNCIA
ELETRÔNICA N° ***
PROCESSO
ADMINISTRATIVO N° ***

(IDENTIFICAÇÃO COMPLETA DO REPRESENTANTE DA LICITANTE), COMO REPRESENTANTE DEVIDAMENTE CONSTITUÍDO DE (IDENTIFICAÇÃO COMPLETA DA LICITANTE), PARA FINS DO DISPOSTO NO EDITAL DE LICITAÇÃO: CONCORRÊNCIA ELETRÔNICA N° ***, DECLARA, SOB AS PENAS DA LEI, EM ESPECIAL O ART. 299 DO CÓDIGO PENAL BRASILEIRO, QUE:

A) A PROPOSTA APRESENTADA PARA PARTICIPAR DO CONCORRÊNCIA ELETRÔNICA N° ***, FOI ELABORADA DE MANEIRA INDEPENDENTE (PELO LICITANTE), E O CONTEÚDO DA PROPOSTA NÃO FOI, NO TODO OU EM PARTE, DIRETA OU INDIRETAMENTE, INFORMADO, DISCUTIDO OU RECEBIDO DE QUALQUER OUTRO PARTICIPANTE POTENCIAL OU DE FATO DO CONCORRÊNCIA ELETRÔNICA N° ***, POR QUALQUER MEIO OU POR QUALQUER PESSOA;

B) A INTENÇÃO DE APRESENTAR A PROPOSTA ELABORADA PARA PARTICIPAR DO CONCORRÊNCIA ELETRÔNICA N° *** NÃO FOI INFORMADA, DISCUTIDA OU RECEBIDA DE QUALQUER OUTRO PARTICIPANTE POTENCIAL OU DE FATO DO CONCORRÊNCIA ELETRÔNICA N° ***, POR QUALQUER MEIO OU POR QUALQUER PESSOA;

C) QUE NÃO TENTOU, POR QUALQUER MEIO OU POR QUALQUER PESSOA, INFLUIR NA DECISÃO DE QUALQUER OUTRO PARTICIPANTE POTENCIAL OU DE FATO DO CONCORRÊNCIA ELETRÔNICA N°*** QUANTO A PARTICIPAR OU NÃO DA REFERIDA LICITAÇÃO;

D) QUE O CONTEÚDO DA PROPOSTA APRESENTADA PARA PARTICIPAR DO CONCORRÊNCIA ELETRÔNICA N° *** NÃO SERÁ, NO TODO OU EM PARTE, DIRETA OU INDIRETAMENTE, COMUNICADO OU DISCUTIDO COM QUALQUER OUTRO PARTICIPANTE POTENCIAL OU DE FATO DO CONCORRÊNCIAELETRÔNICA N° *** ANTES DA ADJUDICAÇÃO DO OBJETO DA REFERIDA LICITAÇÃO;

E) QUE O CONTEÚDO DA PROPOSTA APRESENTADA PARA PARTICIPAR DO CONCORRÊNCIA ELETRÔNICA N° *** NÃO FOI, NO TODO OU EM PARTE, DIRETA OU INDIRETAMENTE, INFORMADO, DISCUTIDO OU RECEBIDO DE QUALQUER INTEGRANTE DO *** ÓRGÃO LICITANTE, ANTES DA ABERTURA OFICIAL DAS PROPOSTAS; E

F) QUE ESTÁ PLENAMENTE CIENTE DO TEOR E DA EXTENSÃO DESTA DECLARAÇÃO E QUE DETÉM PLENOS PODERES E INFORMAÇÕES PARA FIRMÁ-LA.

....., DE DE 20***.

REPRESENTANTE LEGAL

ANEXO VI – DECLARAÇÃO DO PORTE DA EMPRESA (MICROEMPRESA OU EMPRESA DE PEQUENO PORTE).

CONCORRÊNCIA
ELETRÔNICA N° ***
PROCESSO
ADMINISTRATIVO N° ***

[NOME DA EMPRESA], [QUALIFICAÇÃO: TIPO DE SOCIEDADE (LTDA, S.A, ETC.)], ENDEREÇO COMPLETO, INSCRITA NO CNPJ SOB O N° [XXXX], NESTE ATO REPRESENTADA PELO [CARGO] [NOME DO REPRESENTANTE LEGAL], PORTADOR DA CARTEIRA DE IDENTIDADE N° [XXXX], INSCRITO NO CPF SOB O N° [XXXX], DECLARA, SOB AS PENALIDADES DA LEI, QUE SE ENQUADRA COMO MICROEMPRESA OU EMPRESA DE PEQUENO PORTE, NOS TERMOS DO ART. 3º DA LEI COMPLEMENTAR N° 123 DE 14 DE DEZEMBRO DE 2006, ESTANDO APTA A FRUIR OS BENEFÍCIOS E VANTAGENS LEGALMENTE INSTITUÍDAS POR NÃO SE ENQUADRAR EM NENHUMA DAS VEDAÇÕES LEGAIS IMPOSTAS PELO § 4º DO ART. 3º DA LEI COMPLEMENTAR N° 123 DE 14 DE DEZEMBRO DE 2006 E PELO ARTIGO 4º DA LEI N° 14.133/2021.

DECLARO, PARA FINS DA LC 123/2006 E SUAS ALTERAÇÕES, SOB AS PENALIDADES DESTA, SER:

() MICROEMPRESA – RECEITA BRUTA ANUAL IGUAL OU INFERIOR A 360.000,00 E ESTANDO APTA A FRUIR OS BENEFÍCIOS E VANTAGENS LEGALMENTE INSTITUÍDAS POR NÃO SE ENQUADRAR EM NENHUMA DAS VEDAÇÕES LEGAIS IMPOSTAS PELO § 4º DO ART. 3º DA LEI COMPLEMENTAR N° 123/06 ALTERADA PELA LC 147/2014.

() EMPRESA DE PEQUENO PORTE – RECEITA BRUTA ANUAL SUPERIOR A 360.000,00 E IGUAL OU INFERIOR A 4.800.000,00 VALORES , ESTANDO APTA A FRUIR OS BENEFÍCIOS E VANTAGENS LEGALMENTE INSTITUÍDAS POR NÃO SE ENQUADRAR EM NENHUMA DAS VEDAÇÕES LEGAIS IMPOSTAS PELO § 4º DO ART. 3º DA LEI COMPLEMENTAR N° 123/06 ALTERADA PELA LC 147/2014.

OBSERVAÇÕES:

ESTA DECLARAÇÃO PODERÁ SER PREENCHIDA SOMENTE PELA LICITANTE ENQUADRADA COMO ME OU EPP, NOS TERMOS DA LC 123, DE 14 DE DEZEMBRO DE 2006;

A NÃO APRESENTAÇÃO DESTA DECLARAÇÃO SERÁ INTERPRETADA COMO NÃO ENQUADRAMENTO DA LICITANTE COMO ME OU EPP, NOS TERMOS DA LC N° 123/2006, OU A OPÇÃO PELA NÃO UTILIZAÇÃO DO DIREITO DE TRATAMENTO DIFERENCIADO.

LOCAL E DATA

NOME E ASSINATURA DO REPRESENTANTE LEGAL

NOME E ASSINATURA DO
CONTADOR(NO CASO DE ME E
EPP)

CPF: XXX.XXX.XXX-XX

CRC: _____

ANEXO VII – DECLARAÇÃO DE IDONEIDADE

AO REDIGIR A PRESENTE DECLARAÇÃO, O PROPONENTE DEVERÁ UTILIZAR FORMULÁRIO COMTIMBRE DA PROPONENTE.

CONCORRÊNCIA ELETRÔNICA Nº ***PROCESSO ADMINISTRATIVO Nº ***

À
*** ÓRGÃO LICITANTE
AO AGENTE DE CONTRATAÇÃO / EQUIPE DE APOIO

A EMPRESA, INSCRITA NO CNPJ Nº, POR INTERMÉDIO DE SEU REPRESENTANTE LEGAL O SR....., PORTADOR DA CARTEIRA DE IDENTIDADE

Nº..... E DO CPF Nº, DECLARA NÃO TER RECEBIDO DO MUNICÍPIO DE

_____/UF OU DE QUALQUER OUTRA ENTIDADE DA ADMINISTRAÇÃO DIRETA OU INDIRETA, EM ÂMBITO FEDERAL, ESTADUAL E MUNICIPAL, SUSPENSÃO TEMPORÁRIA DE PARTICIPAÇÃO EM LICITAÇÃO E OU IMPEDIMENTO DE CONTRATAR COM A ADMINISTRAÇÃO, ASSIM COMO NÃO TER RECEBIDO DECLARAÇÃO DE INIDONEIDADE PARA LICITAR E OU CONTRATAR COM A ADMINISTRAÇÃO FEDERAL, ESTADUAL E MUNICIPAL.

_____ EM, ___ DE _____ DE 20***.

(ASSINATURA DO RESPONSÁVEL E CPF)

**ANEXO VIII- DECLARAÇÃO DE CUMPRIMENTO DOS REQUISITOS DE HABILITAÇÃO.
(MODELO)**

CONCORRÊNCIA
ELETRÔNICA N° ***
PROCESSO
ADMINISTRATIVO N° ***

A(RAZÃO SOCIAL DA EMPRESA), CNPJ N°.....,
LOCALIZADA À
....., DECLARA, EM CONFORMIDADE COM A LEI N° 14.133/2021, QUE
CUMPRE TODOS OS REQUISITOS PARA HABILITAÇÃO PARA ESTE CERTAME
LICITATÓRIO NO MUNICÍPIO *** ÓRGÃO LICITANTE – CONCORRÊNCIA ELETRÔNICA
N° ***

....., DE DE 20***.

REPRESENTANTE LEGAL

ANEXO IX– MINUTA DO CONTRATO ADMINISTRATIVO Nº ____/20__

TERMO DE CONTRATO DE COMPRA Nº/ , QUE
FAZEM ENTRE SI *** ENTE PÚBLICO LICITANTE E A EMPRESA

A *** ENTE PÚBLICO LICITANTE por intermédio do(a) (órgão interno contratante), com sede no(a) , na cidade de /Estado , inscrito(a) no CNPJ sob o nº , neste ato representado(a) pelo PREFEITO MUNICIPAL, Sr , portador(a) da Carteira de Identidade nº , expedida pela (o) , e CPF nº , doravante denominada CONTRATANTE, e o(a) inscrito(a) no CNPJ/MF sob o nº..... , sediado(a) na , em doravante designada CONTRATADA, neste ato representada pelo(a) Sr.(a) , portador(a) da Carteira de Identidade nº , expedida pela (o) , e CPF nº , tendo em vista o que consta no Processo nº e em observância às disposições da Lei nº 14.133/2021, da Lei nº 123/2006 e *** , resolvem celebrar o presente Termo de Contrato, decorrente do Concorrência nº/20 , , mediante as cláusulas e condições a seguir nunciadas.

CLÁUSULA PRIMEIRA – OBJETO.

O objeto do presente Termo de Contrato é a prestação dos serviços de *** , conforme especificações e quantitativos estabelecidos no Projeto Básico, anexo do Edital.

Este Termo de Contrato vincula-se ao Edital do Concorrência, identificado no preâmbulo e à proposta vencedora, independentemente de transcrição.

Discriminação do objeto:

EMPRESA:					
CNPJ:					
ENDEREÇO:					
REPRESENTANTE:					
E-MAIL:				TEL.: ()	
ITENS	DESCRIÇÃO	QUANT.	UNID.	VALOR UNITÁRIO	VALOR TOTAL
VALOR TOTAL:					

CLÁUSULA SEGUNDA – VIGÊNCIA.

O prazo de vigência deste Termo de Contrato terá início na data de sua assinatura com encerramento em em 12 (doze) meses, prorrogável na forma do art. 107 da Lei nº14.133/2021.

O prazo de execução é aquele fixado no Projeto Básico, contados da data de assinatura da ordem de serviço.

CLÁUSULA TERCEIRA – PREÇO.

O valor do presente Termo de Contrato é de R\$ (.....).

No valor acima estão incluídas todas as despesas ordinárias diretas e indiretas decorrentes da execução

contratual, inclusive tributos e/ou impostos, encargos sociais, trabalhistas, previdenciários, fiscais e comerciais incidentes, taxa de administração, frete, seguro e outros necessários ao cumprimento integral do objeto da contratação.

CLÁUSULA QUARTA – DOTAÇÃO ORÇAMENTÁRIA.

As despesas decorrentes desta contratação estão programadas em dotação orçamentária própria, prevista no orçamento da Município, para o exercício de 2026 na classificação abaixo:

CLÁUSULA QUINTA – PAGAMENTO E CRITÉRIOS DE ATUALIZAÇÃO MONETÁRIA.

O prazo para pagamento e demais condições a ele referentes encontram-se no Projeto Básico.

Em caso de atraso de pagamento, motivado pela Administração Pública, o valor a ser pago será atualizado financeiramente desde a data prevista para o pagamento até a data do efetivo pagamento, tendo como base o Índice IGPM do mês anterior ao pagamento da parcela.

CLÁUSULA SEXTA – REAJUSTE.

As regras acerca do reajuste do valor contratual são as estabelecidas no Projeto Básico, anexo a este Contrato.

CLÁUSULA SÉTIMA – REPACTUAÇÃO E REEQUILÍBRIO

O prazo para resposta ao pedido do Contratado de repactuação de preços será de 30 (trinta) dias úteis.

O prazo para resposta ao pedido do Contratado de reestabelecimento do equilíbrio econômico-financeiro do contrato de preços será de 30 (trinta) dias úteis.

CLÁUSULA OITAVA – GARANTIA DE EXECUÇÃO.

A contratação conta com garantia de execução, nos moldes do art. 96 da Lei nº 14.133, de 2021, na modalidade, em valor correspondente a 5% (cinco por cento) do valor total do contrato.

CLÁUSULA NONA - ENTREGA E RECEBIMENTO DO OBJETO.

As condições de entrega e recebimento do objeto são aquelas previstas no Projeto Básico, anexo ao Edital.

CLAUSULA DÉCIMA – FISCALIZAÇÃO.

A fiscalização da execução do objeto será efetuada por Comissão/Representante designado pela CONTRATANTE, na forma estabelecida no Projeto Básico, anexo do Edital.

CLÁUSULA DÉCIMA PRIMEIRA – OBRIGAÇÕES DA CONTRATANTE E DA CONTRATADA.

As obrigações da CONTRATANTE e da CONTRATADA são aquelas previstas no Projeto Básico, anexo do Edital.

CLÁUSULA DÉCIMA SEGUNDA – SANÇÕES ADMINISTRATIVAS.

As sanções referentes à execução do contrato são aquelas previstas no Projeto Básico, anexo do Edital.

CLÁUSULA DÉCIMA TERCEIRA – EXTINÇÃO.

Por ato unilateral e escrito da Administração, nas situações previstas no inciso I do art. 138 da Lei nº 14.133/2021, e com as consequências indicadas no art. 139 da mesma Lei, sem prejuízo da aplicação das sanções previstas no Projeto Básico, anexo ao Edital;

Amigavelmente, nos termos do art. 138, inciso II, da Lei nº 14.133/2021.

A extinção contratual deverá ser formalmente motivada nos autos de processo administrativo assegurado à CONTRATADA o direito à prévia e ampla defesa, verificada a ocorrência de um dos motivos previstos no art. 137 da Lei nº 14.133/2021.

A CONTRATADA reconhece os direitos da CONTRATANTE em caso de rescisão administrativa previsto no art. 115 da Lei nº 14.133/2021.

O TERMO DE RESCISÃO SERÁ PRECEDIDO DE RELATÓRIO INDICATIVO DOS SEGUINTE ASPECTOS, CONFORME O CASO:

Balanco dos eventos contratuais já cumpridos ou parcialmente cumpridos;

Relação dos pagamentos já efetuados e ainda devidos;

Indenizações e multas.

CLÁUSULA DÉCIMA QUARTA – VEDAÇÕES.É VEDADO À CONTRATADA:

Caucionar ou utilizar este Termo de Contrato para qualquer operação financeira;

Interromper a execução contratual sob alegação de inadimplemento por parte da CONTRATANTE, salvo nos casos previstos em lei.

CLÁUSULA DÉCIMA QUINTA – ALTERAÇÕES.

Eventuais alterações contratuais reger-se-ão pela disciplina do art. 124 da Lei nº 14.133/2021.

A CONTRATADA é obrigada a aceitar, nas mesmas condições contratuais, os acréscimos ou supressões que se fizerem necessários, até o limite de 25% (vinte e cinco por cento) do valor inicial atualizado do contrato.

As supressões resultantes de acordo celebrado entre as partes contratantes poderão exceder o limite de 25% (vinte e cinco por cento) do valor inicial atualizado do contrato.

CLÁUSULA DÉCIMA SEXTA - DOS CASOS OMISSOS.

Os casos omissos serão decididos pela CONTRATANTE, segundo as disposições contidas na Lei nº 14.133/2021 e demais normas de licitações e contratos administrativos e, subsidiariamente, segundo as normas e princípios gerais dos contratos.

CLÁUSULA DÉCIMA SÉTIMA – PUBLICAÇÃO.

Incumbirá à CONTRATANTE providenciar a publicação deste instrumento, por extrato, no Diário Oficial das Prefeituras Piauienses, de acordo com o previsto na Lei nº 14.133/2021.

CLÁUSULA DÉCIMA OITAVA – FORO.

É eleito o Foro da Comarca de Esperantina -PI para dirimir os litígios que decorrerem da execução deste Termo de Contrato que não possam ser compostos pela conciliação, conforme art. 92, §1º da Lei nº 14.133/2021.

Para firmeza e validade do pactuado, o presente Termo de Contrato foi lavrado em duas (duas) vias de igual teor, que, depois de lido e achado em ordem, vai assinado pelos contraentes.

....., DE DE 2026

Responsável legal da CONTRATANTE

Responsável legal da CONTRATADA

ANEXO X - PROJETO BÁSICO, PLANO DE TRABALHO E ANEXOS



PREFEITURA DE
**JOAQUIM
PIRES**

POR UM FUTURO AINDA MELHOR

**REFORMA DO ESTÁDIO DE FUTEBOL NO MUNICÍPIO DE JOAQUIM
PIRES - PI**

FEVEREIRO / 2026

EQUIPE DE COORDENAÇÃO
Convênio Nº 989158/2025

NOME	CARGO	FONE
Marcílio Guimarães Gonçalves	Engenheiro(a) Civil - Fiscalização	(86) 98129-3335
Edival Ferreira da Cunha	Secretário Municipal de Infra-Estrutura	(86) 98101-0021
Mariana Silva Sales Cruz	Secretário Municipal de Administração e Finanças	(86) 981732964

Joaquim Pires (PI), 11 de fevereiro de 2026

DEYVISON
GONCALVES
CRUZ:97136034353

Assinado de forma digital
por DEYVISON GONCALVES
CRUZ:97136034353
Dados: 2026.02.12 16:46:13
-03'00'

Deyvison Gonçalves cruz
PREFEITO MUNICIPAL

DECLARAÇÃO DE EXISTÊNCIA DE REDE DE ABASTECIMENTO D'ÁGUA E SOLUÇÃO DE ESGOTAMENTO SANITÁRIO

A Prefeitura Municipal de Joaquim Pires (PI), através do seu representante legal, abaixo identificado, pelo presente documento, DECLARA que existe rede de distribuição de água potável e solução de esgotamento sanitário, tipo fossa/sumidouro em 100% das residências localizadas nas vias que serão pavimentadas com repasse do programa de PROGRAMA ESPORTE E LAZER NA CIDADE, Convênio nº 966086/2025.

Joaquim Pires (PI), 11 de fevereiro de 2026

DEYVISON
GONCALVES
CRUZ:97136034353

Assinado de forma digital por
DEYVISON GONCALVES
CRUZ:97136034353
Dados: 2026.02.12 16:46:54
-03'00'

Deyvison Gonçalves cruz
PREFEITO MUNICIPAL

DECLARAÇÃO DE MANUTENÇÃO, GUARDA E OPERAÇÃO DOS DISPOSITIVOS DE SINALIZAÇÃO

A Prefeitura Municipal de Joaquim Pires (PI), CNPJ n.º 06.554.208/0001-69, Declara para fins de comprovação junto a Caixa Econômica Federal, que assumirá a manutenção, guarda e operação dos dispositivos de sinalização a serem implantados junto com a Reforma do Estádio de Futebol no município de Joaquim Pires (PI), através do programa de PROGRAMA ESPORTE E LAZER NA CIDADE - Convênio nº 966086/2025, bem como a manutenção dos mesmos.

Joaquim Pires (PI), 11 de fevereiro de 2026

DEYVISON
GONCALVES
CRUZ:97136034353

Assinado de forma digital
por DEYVISON GONCALVES
CRUZ:97136034353
Dados: 2026.02.12 16:46:32
-03'00'

Deyvison Gonçalves cruz
PREFEITO MUNICIPAL

DECLARAÇÃO DE PREVISÃO ORÇAMENTÁRIA DE CONTRAPARTIDA

Declaro, sob as penas da Lei, e em conformidade com a Lei de Diretrizes Orçamentárias e com a Lei Complementar nº 101, de 04 de maio de 2000, que dispomos dos recursos orçamentários, no valor de R\$ 500,00 (quinhentos reais), para participação, a título de contrapartida, no repasse de recursos destinados a Reforma do Estádio de Futebol no município de Joaquim Pires (PI), através do programa de PROGRAMA ESPORTE E LAZER NA CIDADE, Convênio n.º 989158/2025.

Os recursos estão dispostos na rubrica orçamentária: Unidade Orçamentária: 08; Função: 27; Sub-Função: 812; Programa: 0016; Projeto/Atividade: 1056 da Lei Orçamentária n.º 508/2025 de 16 de dezembro de 2025., conforme cópia anexa.

Joaquim Pires (PI), 11 de fevereiro de 2026

DEYVISON
GONCALVES
CRUZ:971360343
53

Assinado de forma digital
por DEYVISON
GONCALVES
CRUZ:97136034353
Dados: 2026.02.12 16:47:29
-03'00'

Deyvison Gonçalves cruz
PREFEITO MUNICIPAL

DECLARAÇÃO DE REGIME DE EXECUÇÃO DE OBRA

A Prefeitura Municipal de Joaquim Pires (PI), declara para os devidos fins, que o regime de execução de obra referente ao Convênio n.º 966086/2025, será através de Empreitada por Preço Unitário, obedecendo a Lei Nº 14.133, de 01 de abril de 2021, e alterações da Lei n.º 14.770. - Lei de Licitações e Contratos Administrativos.

Joaquim Pires (PI), 11 de fevereiro de 2026

DEYVISON
GONCALVES
CRUZ:9713603435
3

Assinado de forma digital
por DEYVISON GONCALVES
CRUZ:97136034353
Dados: 2026.02.12 16:48:17
-03'00"

Deyvison Gonçalves cruz
PREFEITO MUNICIPAL

DECLARAÇÃO DE SUSTENTABILIDADE E MANUTENÇÃO

A Prefeitura Municipal de Joaquim Pires (PI), CNPJ n.º 06.554.208/0001-69, DECLARA para fins de comprovação junto a Caixa Econômica Federal, que se compromete a adotar os atributos de sustentabilidade presentes nos projeto de Reforma do Estádio de Futebol no município de Joaquim Pires (PI) - convênio nº 989158/2025.

Declaro, ainda, que a Prefeitura Municipal de Joaquim Pires (PI), possui recursos financeiros, técnicos e estruturais de modo a garantir a conservação da obra pactuada, prevendo reparos e periodicidade de manutenções necessárias durante a vida útil do objeto.

Joaquim Pires (PI), 11 de fevereiro de 2026

DEYVISON
GONCALVES
CRUZ:97136034353

Assinado de forma digital por
DEYVISON GONCALVES
CRUZ:97136034353
Dados: 2026.02.12 16:49:01 -03'00'

Deyvison Gonçalves cruz
PREFEITO MUNICIPAL



DECLARAÇÃO DA ALIQUOTA DO ISS UTILIZADA NO MUNICIPIO

A Prefeitura Municipal de Joaquim Pires (PI), CNPJ n.º 06.554.208/0001-69, Declara para fins de comprovação junto a Caixa Econômica Federal, que a alíquota do ISS cobrado por este município é de 5,00%. Conforme Código Tributário Municipal (CTM) e o percentual incidente sobre a Mão-de-obra para referida obra é de 45,00%, totalizando assim o valor de 2,25%, sendo este o percentual utilizado na composição do cálculo do BDI.

Joaquim Pires (PI), 11 de fevereiro de 2026

DEYVISON
GONCALVES
CRUZ:97136034353

Assinado de forma digital por
DEYVISON GONCALVES
CRUZ:97136034353
Dados: 2026.02.12 16:49:14
-03'00'

Deyvison Gonçalves cruz
PREFEITO MUNICIPAL

DECLARAÇÃO DE CONFORMIDADE EM ACESSIBILIDADE

Eu, JORGE LUIS SAMPAIO DA CUNHA – Engenheiro Civil - CREA 1922633992/PI, DECLARO, na qualidade de representante da Prefeitura Municipal de Joaquim Pires (PI), CNPJ n.º 06.554.208/0001-69, Responsável Técnico pelo Projeto de Reforma do Estádio de Futebol no município de Joaquim Pires (PI), relativo ao convênio n.º 966086/2025, para fins do disposto no Anexo I da Instrução Normativa n.º 02, de 09 de outubro de 2017, do Ministério do Planejamento, Desenvolvimento e Gestão, que foram atendidos os itens de acessibilidade constantes da Lista de Verificação de Acessibilidade anexa.

DECLARO, outrossim, sob as penas da lei, estar plenamente ciente do teor e da extensão desta declaração e deter plenos poderes, conhecimento técnico e informações para firmá-la.

Joaquim Pires (PI), 11 de fevereiro de 2026

Documento assinado digitalmente
 JORGE LUIS SAMPAIO DA CUNHA
Data: 03/03/2026 14:22:52-0300
Verifique em <https://validar.iti.gov.br>

JORGE LUIS SAMPAIO DA CUNHA
Engenheiro Civil - CREA 1922633992/PI

DEYVISON
GONCALVES
CRUZ:97136034353

Assinado de forma digital
por DEYVISON GONCALVES
CRUZ:97136034353
Dados: 2026.02.12 16:43:31
-03'00'

Deyvison Gonçalves cruz
PREFEITO MUNICIPAL



TERMO DE RESPONSABILIDADE, OPERAÇÃO E MANUTENÇÃO

A Prefeitura Municipal de Joaquim Pires (PI), CNPJ n.º 06.554.208/0001-69, declara para fins de comprovação junto a Caixa Econômica Federal, que assumirá a implantação e operacionalização dos serviços de Reforma do Estádio de Futebol no município de Joaquim Pires (PI) através do programa de PROGRAMA ESPORTE E LAZER NA CIDADE, Convênio n.º 966086/2025, bem como a manutenção da mesma.

Joaquim Pires (PI), 11 de fevereiro de 2026

DEYVISON
GONCALVES
CRUZ:97136034
353

Assinado de forma
digital por DEYVISON
GONCALVES
CRUZ:97136034353
Dados: 2026.02.12
16:48:31 -03'00'

Deyvison Gonçalves cruz
PREFEITO MUNICIPAL



DECLARAÇÃO DE BEM DE USO COMUM DO POVO

Declaro para os devidos fins e sob as penas da Lei, que a Área de Intervenção, Objeto do Convênio nº 966086/2025, referente à Reforma do Estádio de Futebol no município de Joaquim Pires (PI), através do programa de PROGRAMA ESPORTE E LAZER NA CIDADE, é bem de uso comum do povo e está em nome do Município de Joaquim Pires.

Joaquim Pires (PI), 11 de fevereiro de 2026

DEYVISON
GONCALVES
CRUZ:9713603
4353

Assinado de forma
digital por DEYVISON
GONCALVES
CRUZ:97136034353
Dados: 2026.02.12
16:47:09 -03'00'

Deyvison Gonçalves cruz
PREFEITO MUNICIPAL

Ofício nº 021/2026

Joaquim Pires, 12 de fevereiro de 2026

**Ao Exmo. Sr. Presidente da Câmara Municipal de Vereadores de Joaquim Pires
– PI**

Senhor Presidente,

A Prefeitura Municipal de Joaquim Pires – PI, inscrita no CNPJ sob o nº 06.554.208/0001-39, com sede na Rua Doroteu Sertão, s/n, Centro, Joaquim Pires – PI, CEP 64170-000, criada para promover o bem-estar da população, vem por meio deste informar que dispõe de condições para a consecução da proposta nº 065038/2025, cujo objeto é a **Reforma do Estádio de Futebol do Município de Joaquim Pires – PI**.

Declara-se, ainda, que o município possui condições orçamentárias para arcar com as despesas necessárias, bem como meios que asseguram o pleno funcionamento do objeto após sua conclusão, incluindo operação e manutenção, conforme documentos comprobatórios anexos.

Diante do exposto, firma-se o presente ofício para que produza os efeitos legais e administrativos cabíveis.

Atenciosamente,

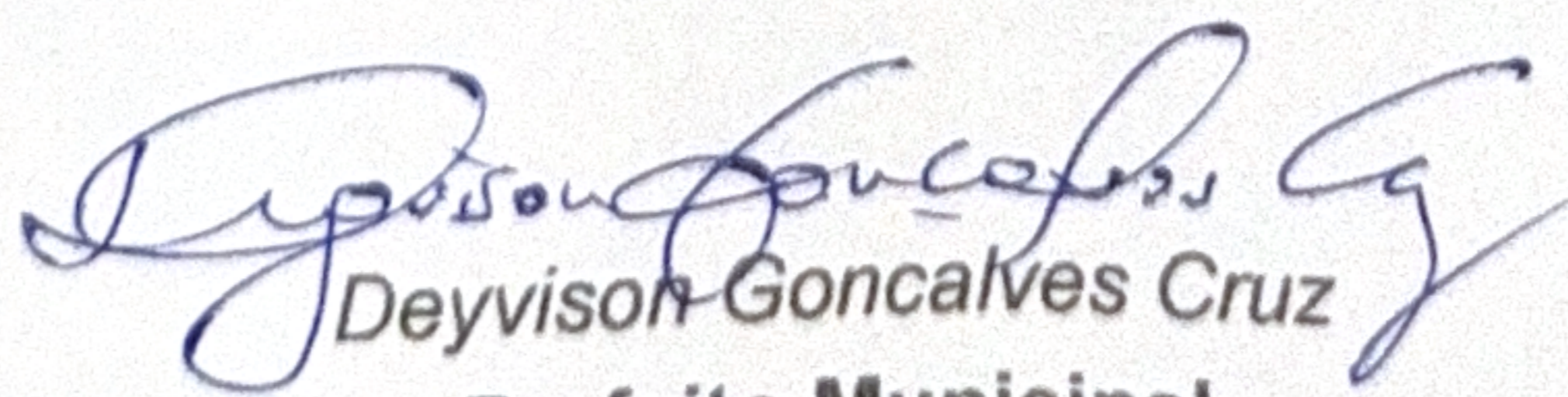

Deyvison Gonçalves Cruz
Prefeito Municipal



CÂMARA MUNICIPAL DE
Joaquim Pires

PROTOCOLO DE ENTREGA

Nº 55

Emitente : Câmara Municipal de Joaquim Pires - Rua Doroteu Sertão, 625 - Centro
Destinatário : PREFEITURA MUNICIPAL
Endereço : JOAQUIM PIRES Nº - - CEP
Contato : 0

Reforma do Estádio de Futebol Municipal do Município de Joaquim Pires-PI

Gillyard Victor A. Carvalho
Assessor Parlamentar
CPF 087.809.333-86

DATA

19/02/2026

RECEBIDO POR

Gillyard Victor A. Carvalho

PARECER TÉCNICO DE COMPATIBILIDADE

Eu, JORGE LUIS SAMPAIO DA CUNHA – Engenheiro Civil - CREA 1922633992/PI, DECLARO, na qualidade de representante da Prefeitura Municipal de Joaquim Pires (PI), CNPJ n.º 06.554.208/0001-69, Responsável Técnico pelo Projeto de Reforma do Estádio de Futebol no município de Joaquim Pires (PI), relativo ao convênio n.º 989158/2025, declara que, embora os insumos das composições do SINAPI contidas no projeto em questão, utilizem valores referentes a São Paulo (AS – Atribuído São Paulo), os preços dos mesmos refletem a realidade dos valores utilizados no mercado local na região do Piauí.

DECLARO, outrossim, sob as penas da lei, estar plenamente ciente do teor e da extensão desta declaração e deter plenos poderes, conhecimento técnico e informações para firmá-la.

Documento assinado digitalmente
 **JORGE LUIS SAMPAIO DA CUNHA**
Data: 03/03/2026 14:25:06-0300
Verifique em <https://validar.iti.gov.br>

JORGE LUIS SAMPAIO DA CUNHA
Engenheiro Civil - CREA 1922633992/PI

**DECLARAÇÃO DE CAPACIDADE TÉCNICA DA EQUIPE DE
COORDENAÇÃO
Convênio Nº 989158/2025**

Declaramos para os devidos fins que a Equipe de Coordenação, possui Capacidade Técnica e Gerencial para execução do referido objeto, Reforma do Estádio de Futebol no município de Joaquim Pires (PI), conforme Proposta Nº 065038/2025, segue em anexo integrantes da Equipe de Coordenação:

NOME	CARGO	FONE
Marcílio Guimarães Gonçalves	Engenheiro(a) Civil - Fiscalização	(86) 98129-3335
Edival Ferreira da Cunha	Secretário Municipal de Infra-Estrutura	(86) 98101-0021
Mariana Silva Sales Cruz	Secretário Municipal de Administração e Finanças	(86) 981732964

Joaquim Pires (PI), 11 de fevereiro de 2026

DEYVISON
GONCALVES
CRUZ:97136034353

Assinado de forma digital
por DEYVISON GONCALVES
CRUZ:97136034353
Dados: 2026.02.12 16:43:10
-03'00'

Deyvison Gonçalves cruz
PREFEITO MUNICIPAL

DECLARAÇÃO DE UTILIZAÇÃO DE ONERAÇÃO NAS PLANILHAS ORÇAMENTÁRIAS

A Prefeitura Municipal de Joaquim Pires (PI), CNPJ n.º 06.554.208/0001-69, junto ao responsável técnico pela elaboração do projeto, Engenheira Civil JORGE LUIS SAMPAIO DA CUNHA , registrado no CREA sob o registro n.º 1922633992/PI, Declara para fins de comprovação junto a Caixa Econômica Federal, que a alternativa utilizada para elaboração das planilhas orçamentárias referente ao Convênio n.º 966086/2025 foi sem desoneração das mesmas, sendo esta a solução mais adequada para a Administração Pública.

Joaquim Pires (PI), 11 de fevereiro de 2026

Documento assinado digitalmente
 JORGE LUIS SAMPAIO DA CUNHA
Data: 03/03/2026 14:25:57-0300
Verifique em <https://validar.iti.gov.br>

JORGE LUIS SAMPAIO DA CUNHA
Engenheiro Civil CREA nº 1922633992

DEYVISON
GONCALVES
CRUZ:971360343
53

Assinado de forma digital
por DEYVISON
GONCALVES
CRUZ:97136034353
Dados: 2026.02.12
16:48:04 -03'00'

Deyvison Gonçalves cruz
PREFEITO MUNICIPAL



Ofício n.º 083 /26 – Gab/Prefeitura

Joaquim Pires (PI), 11 de fevereiro de 2026

Senhor Gerente,

A Prefeitura Municipal de Joaquim Pires (PI), vem encaminhar a V. Sa., Projeto Técnico de Engenharia de Reforma do Estádio de Futebol no município de Joaquim Pires (PI), a ser executado através do Convênio n.º 966086/2025, nos termos das normas definidas e divulgadas pelo MINISTÉRIO DO ESPORTE.

O valor do repasse é de R\$ 389.600,00 (trezentos e oitenta e nove mil, e seiscentos reais), e a contrapartida desta Prefeitura de R\$ 500,00 (quinhentos reais), totalizando assim, o valor global de R\$ 390.100,00 (trezentos e noventa mil, e cem reais).

Atenciosamente,

DEYVISON
GONCALVES
CRUZ:97136034353

Assinado de forma digital
por DEYVISON GONCALVES
CRUZ:97136034353
Dados: 2026.02.12 16:49:28
-03'00'

Deyvison Gonçalves cruz
PREFEITO MUNICIPAL

Ilma. Sra.

FÁBIA CARVALHO LE LONNES

Gerente de Filial de Apoio ao Desenvolvimento Urbano

Caixa Econômica Federal

Teresina – Piauí

DECLARAÇÃO QUANTO À REFERÊNCIA DOS CUSTOS DO ORÇAMENTO

A Prefeitura Municipal de Joaquim Pires (PI), junto ao responsável técnico pela elaboração do projeto, Engenheira Civil JORGE LUIS SAMPAIO DA CUNHA , registrado no CREA sob o registro n.º 1922633992/PI, DECLARA que nos custos unitários do Orçamento do Projeto de Reforma do Estádio de Futebol no município de Joaquim Pires (PI), no âmbito do programa de PROGRAMA ESPORTE E LAZER NA CIDADE, Convênio N° 966086/2025, foram utilizadas como referência as Tabelas: SINAPI (data base dezembro/2025), ORSE (data base novembro/2025)

Joaquim Pires (PI), 11 de fevereiro de 2026

Documento assinado digitalmente
 JORGE LUIS SAMPAIO DA CUNHA
Data: 03/03/2026 14:28:39-0300
Verifique em <https://validar.iti.gov.br>

JORGE LUIS SAMPAIO DA CUNHA
Engenheiro Civil - CREA 1922633992/PI

DEYVISON GONCALVES
Assinado de forma digital por DEYVISON GONCALVES
CRUZ:97136034353
Dados: 2026.02.12 16:48:45 -03'00'

Deyvison Gonçalves cruz
PREFEITO MUNICIPAL



DECLARAÇÃO DE ANUÊNCIA

A Prefeitura Municipal de Joaquim Pires (PI), através do seu representante legal, abaixo identificado, pelo presente documento, DECLARA estar de acordo com a execução das obras de Reforma do Estádio de Futebol no município de Joaquim Pires (PI), no âmbito do programa de PROGRAMA ESPORTE E LAZER NA CIDADE, Convênio n.º 966086/2025, intermediados pela Caixa Econômica Federal, cuja obra proporcionará benefícios diretos as famílias, residentes nas áreas contempladas pelo projeto.

Joaquim Pires (PI), 11 de fevereiro de 2026

DEYVISON
GONCALVES
CRUZ:97136034353

Assinado de forma digital
por DEYVISON GONCALVES
CRUZ:97136034353
Dados: 2026.02.12 16:43:49
-03'00'

Deyvison Gonçalves cruz
PREFEITO MUNICIPAL



DECLARAÇÃO DE APROVAÇÃO DO PROJETO

Declaramos para os devidos fins que a Prefeitura Municipal de Joaquim Pires (PI) aprovou o Projeto de Reforma do Estádio de Futebol no município de Joaquim Pires (PI), conforme Proposta Nº 065038/2025.

Bem como a empresa vencedora, atendeu a todos os dispositivos constantes na legislação em vigor em especial à Lei Nº 14.133, de 01 de abril de 2021, e alterações da Lei n.º 14.770. - Lei de Licitações e Contratos Administrativos.

Joaquim Pires (PI), 11 de fevereiro de 2026

DEYVISON
GONCALVES
CRUZ:97136034353

Assinado de forma digital
por DEYVISON GONCALVES
CRUZ:97136034353
Dados: 2026.02.12 16:44:06
-03'00'

Deyvison Gonçalves cruz
PREFEITO MUNICIPAL

DECLARAÇÃO DE CONTRAPARTIDA DO AGENTE EXECUTOR

Declaro, em conformidade com a Lei das Diretrizes Orçamentárias vigentes e orientações do MINISTÉRIO DO ESPORTE, que dispomos dos recursos financeiros, no valor de R\$ 500,00 (quinhentos reais) para participação na contrapartida ao repasse de recursos destinados a Reforma do Estádio de Futebol no município de Joaquim Pires (PI), através do Convênio nº 966086/2025.

Declaro, também, que na hipótese de eventual necessidade de um aporte adicional de recursos, este Agente Executor, se compromete pela sua integralização durante a vigência do Contrato que vier a ser celebrado.

Joaquim Pires (PI), 11 de fevereiro de 2026

DEYVISON
GONCALVES
CRUZ:971360343
53

Assinado de forma digital
por DEYVISON
GONCALVES
CRUZ:97136034353
Dados: 2026.02.12
16:44:47 -03'00'

Deyvison Gonçalves cruz
PREFEITO MUNICIPAL

DECLARAÇÃO DE CAPACIDADE TÉCNICA E GERENCIAL

Declaramos para os devidos fins que a Prefeitura Municipal de Joaquim Pires (PI), possui Capacidade Técnica e Gerencial para execução do referido objeto, Reforma do Estádio de Futebol no município de Joaquim Pires (PI), conforme Convênio nº 966086/2025, e que contará com Engenheiro responsável pela Fiscalização e acompanhamento da obra.

O Engenheiro Civil que fará a fiscalização e acompanhamento desta obra será André Fontineles Lima , registrado no CREA sob o registro n.º 1920442740.

Joaquim Pires (PI), 11 de fevereiro de 2026

DEYVISON
GONCALVES
CRUZ:97136034353

Assinado de forma digital
por DEYVISON GONCALVES
CRUZ:97136034353
Dados: 2026.02.12 16:44:30
-03'00'

Deyvison Gonçalves cruz
PREFEITO MUNICIPAL

André
Fontineles Lima

Assinado de forma digital
por André Fontineles Lima
Dados: 2026.03.03
17:27:26 -03'00'

André Fontineles Lima
Engenheiro Civil - Fiscalização

DECLARAÇÃO DE COMPROMISSO

Declaramos para os devidos fins e sob as penas da Lei, que os logradouros contemplados no projeto de Reforma do Estádio de Futebol no município de Joaquim Pires (PI), relativo ao Convênio nº 966086/2025, são de Domínio Público e que a Prefeitura Municipal de Joaquim Pires (PI) se responsabilizará pela retirada e/ou remanejamento de quaisquer obstáculos (edificação, muro (s), calçada(s), cerca (s), árvore (s) e/ou poste (s)) quando for necessário e/ou não previsto em projeto, que poderá evitar a continuidade da realização dos serviços da pavimentação dos logradouros, para a devida readequação dos trechos nos padrões do Apoio a Política Nacional de Desenvolvimento Urbano Voltado a Implantação e Qualificação Viária - RP2, possibilitando assim, a execução dos mesmos

Joaquim Pires (PI), 11 de fevereiro de 2026

DEYVISON
GONCALVES
CRUZ:971360343
53

Assinado de forma digital
por DEYVISON
GONCALVES
CRUZ:97136034353
Dados: 2026.02.12
16:45:15 -03'00'

Deyvison Gonçalves cruz
PREFEITO MUNICIPAL

DECLARAÇÃO DE DOMÍNIO PÚBLICO

Declaro para os devidos fins e sob as penas da Lei, que a Área de Intervenção, Objeto do Convênio nº 966086/2025, referente à Reforma do Estádio de Futebol no município de Joaquim Pires (PI), através do programa de PROGRAMA ESPORTE E LAZER NA CIDADE, é de DOMÍNIO PÚBLICO e está em nome do Município de Joaquim Pires (PI).

Joaquim Pires (PI), 11 de fevereiro de 2026

DEYVISON
GONCALVES

CRUZ:97136034353

Assinado de forma digital
por DEYVISON GONCALVES

CRUZ:97136034353

Dados: 2026.02.12 16:45:46
-03'00'

Deyvison Gonçalves cruz
PREFEITO MUNICIPAL



TERMO DE RESPONSABILIDADE, MANUTENÇÃO E CONSERVAÇÃO

A Prefeitura Municipal de Joaquim Pires (PI), CNPJ n.º 06.554.208/0001-69, declara para fins de comprovação junto a Caixa Econômica Federal, que assumirá a responsabilização pela conservação e manutenção periódica do objeto do contrato dos serviços de Reforma do Estádio de Futebol no município de Joaquim Pires (PI) através do Programa PROGRAMA ESPORTE E LAZER NA CIDADE, Convênio n.º 966086/2025.

Joaquim Pires (PI), 11 de fevereiro de 2026

DEYVISON
GONCALVES
CRUZ:97136034353

Assinado de forma digital
por DEYVISON GONCALVES
CRUZ:97136034353
Dados: 2026.02.12 16:45:31
-03'00'

Deyvison Gonçalves cruz
PREFEITO MUNICIPAL

OBJETO: REFORMA DO ESTÁDIO DE FUTEBOL

LOCAL: MUNICÍPIO DE JOAQUIM PIRES - PI

CONVÊNIO: 989158/2025

ÍNDICE

- 1.0 APRESENTAÇÃO**
- 2.0 JUSTIFICATIVA**
- 3.0 OBJETIVOS**
- 4.0 METODOLOGIA PARA ELABORAÇÃO DO ORÇAMENTO**
- 5.0 DESCRIÇÃO DO PROJETO**
- 6.0 ESPECIFICAÇÕES TÉCNICAS**
- 7.0 PLANILHAS ORÇAMENTÁRIAS**
- 8.0 COMPOSIÇÕES DE CUSTO UNITÁRIO**
- 9.0 BDI – BONIFICAÇÃO DE DESPESAS INDIRETAS**
- 10.0 ENCARGOS SOCIAIS**
- 11.0 CRONOGRAMA FÍSICO-FINANCEIRO**
- 12.0 MEMÓRIA DE CÁLCULO**
- 13.0 PROJETO GRÁFICO – DESENHOS**
- 14.0 ANEXOS**

OBJETO: REFORMA DO ESTÁDIO DE FUTEBOL

LOCAL: MUNICÍPIO DE JOAQUIM PIRES - PI

CONVÊNIO: 989158/2025

1.0 APRESENTAÇÃO

A Prefeitura Municipal de Joaquim Pires vem apresentar o Projeto Básico de Engenharia para Execução da Reforma do Estádio de Futebol no município de Joaquim Pires- PI, no valor de **R\$ 390.100,00** (trezentos e noventa mil e cem reais).

Este volume consta de Projeto Técnico composto de:

- Orçamentos, Memorial Descritivo e Especificações Técnicas.
- Memorial de cálculo;
- Projeto Gráfico.

2.0 JUSTIFICATIVA

A Prefeitura Municipal de Joaquim Pires vem através deste projeto, propor a Reforma do Estádio de Futebol no município de Joaquim Pires- PI, com o intuito de proporcionar à população desta localidade um espaço para desenvolvimento do lazer e esporte.

3.0 OBJETIVOS

Diante da grande importância da presente obra para a população local, tem-se a mesma como principais objetivos:

- Oferecer à comunidade em geral uma área dotada de infraestrutura para o desenvolvimento do esporte e cultura entre seus membros, e uma melhoria na formação integral dos jovens e adultos com a promoção de atividades atléticas;
- Proporcionar melhores condições de vida da comunidade em geral.

4.0 METODOLOGIA PARA ELABORAÇÃO DO ORÇAMENTO

Os custos para implantação desta obra no Município de Joaquim Pires (PI) contêm todas as despesas decorrentes de mão-de-obra, encargos sociais, materiais de construção, equipamentos, transportes, fretes, taxas e impostos.

OBJETO: REFORMA DO ESTÁDIO DE FUTEBOL

LOCAL: MUNICÍPIO DE JOAQUIM PIRES - PI

CONVÊNIO: 989158/2025

A metodologia adotada para elaboração do orçamento é baseada no SINAPI – Sistema Nacional de Pesquisa de Custos e Índices da Construção Civil. As composições de preços unitários do orçamento foram montadas com base na referência do SINAPI – Sistema Nacional de Pesquisa de Custos e Índices da Construção Civil considerando os Encargos Sociais sem desoneração no valor de 113,33%.

A composição de BDI foi obtida a partir dos valores de referência do Acórdão N° 2622/2013 – TCU Plenário, e Lei N° 13.161/2015.

5.0 DESCRIÇÃO DO PROJETO

5.1 Localização da obra:

A área para implantação do projeto está inserida no município de Joaquim Pires (PI).

5.2 Concepção técnica do projeto:

O projeto se refere à Reforma do Estádio de Futebol no município de Joaquim Pires - PI. A obra será executada conforme o projeto e de acordo com as Normas Brasileiras da ABNT.

5.3 Comprovação dos Custos Apresentados:

Os custos apresentados são aqueles praticados no mercado e será contratada a firma que apresentar os menores preços e melhores condições de execução das obras.

5.4 Cronograma Físico-Financeiro:

Quanto ao Cronograma, ocorrerá o mesmo sendo exigido na licitação e apresentado na Prestação de Contas, estando previsto o prazo de 90 (noventa) dias, para execução da obra propriamente dita.

Em anexo, é apresentado o Cronograma Físico-Financeiro, com os respectivos valores e prazos de execução, compatibilizando com a Planilha detalhada de Custos e Memorial Descritivo.

OBJETO: REFORMA DO ESTÁDIO DE FUTEBOL

LOCAL: MUNICÍPIO DE JOAQUIM PIRES - PI

CONVÊNIO: 989158/2025

6.0 ESPECIFICAÇÕES TÉCNICAS

OBJETO: REFORMA DO ESTÁDIO DE FUTEBOL
LOCAL: MUNICÍPIO DE JOAQUIM PIRES - PI
CONVÊNIO: 989220/2025

ESPECIFICAÇÃO TÉCNICA

Composição SINAPI - 99833

INFORMAÇÕES GERAIS

Código	Descrição da Composição	Unidade	
99833	LAVADORA DE ALTA PRESSAO (LAVA-JATO) PARA AGUA FRIA, PRESSAO DE OPERACAO ENTRE 1400 E 1900 LIB/POL2, VAZAO MAXIMA ENTRE 400 E 700 L/H - CHP DIURNO. AF_05/2023	CHP	
Classe	Tipo		
Custos Horários Produtivo e Improdutivo dos	CUSTO HORÁRIO PRODUTIVO DIURNO		
Atualização	Vigência	Macroclasse.classe.grupo	Situação
25/05/2023	04/2019	03.CHOR.CHPD.143/01	ATIVO

ITEMS DA COMPOSIÇÃO

Base	Tipo	Código	Descrição	Unidade	Coeficiente
SINAPI	C	99829	LAVADORA DE ALTA PRESSAO (LAVA-JATO) PARA AGUA FRIA, PRESSAO DE OPERACAO ENTRE 1400 E 1900 LIB/POL2, VAZAO MAXIMA ENTRE 400 E 700 L/H - DEPRECIACAO AF_05/2023	H	1
SINAPI	C	99830	LAVADORA DE ALTA PRESSAO (LAVA-JATO) PARA AGUA FRIA, PRESSAO DE OPERACAO ENTRE 1400 E 1900 LIB/POL2, VAZAO MAXIMA ENTRE 400 E 700 L/H - JUROS. AF_05/2023	H	1
SINAPI	C	99831	LAVADORA DE ALTA PRESSAO (LAVA-JATO) PARA AGUA FRIA, PRESSAO DE OPERACAO ENTRE 1400 E 1900 LIB/POL2, VAZAO MAXIMA ENTRE 400 E 700 L/H - MANUTENCAO AF_05/2023	H	1
SINAPI	C	99832	LAVADORA DE ALTA PRESSAO (LAVA-JATO) PARA AGUA FRIA, PRESSAO DE OPERACAO ENTRE 1400 E 1900 LIB/POL2, VAZAO MAXIMA ENTRE 400 E 700 L/H - MATERIAIS NA OPERACAO. AF_05/2023	H	1

Itens e suas Características

- lavadora de alta pressão para água fria, pressão de operação entre 1400 e 1900 lib/pol², vazão entre 400 e 700 l/h.

Equipamentos

- Não se aplica.

Critérios para Quantificação dos Serviços

- Hora efetiva em operação produtiva.

Critérios de Aferição

- Pesquisa bibliográfica em Manuais Técnicos e catálogos de equipamentos;

OBJETO: REFORMA DO ESTÁDIO DE FUTEBOL
LOCAL: MUNICÍPIO DE JOAQUIM PIRES - PI
CONVÊNIO: 989220/2025

ESPECIFICAÇÃO TÉCNICA

- Consideração de custos de depreciação, juros, manutenção, materiais na operação, mão de obra (se houver);
- Condição de severidade adotada foi a Média;
- Impostos e seguros obrigatórios incidentes (se for caminhão ou veículo automotivo) ou não.

Execução

- Não se aplica.

Informações Complementares

- Não se aplica.

Pendências

- Não se aplica.

Composição SINAPI - 102272

INFORMAÇÕES GERAIS

Código	Descrição da Composição	Unidade	
102272	MARTELO DEMOLIDOR ELÉTRICO, COM POTÊNCIA DE 2.000 W, 1.000 IMPACTOS POR MINUTO, PESO DE 30 KG - MANUTENÇÃO. AF_01/2021	H	
Classe	Tipo		
Depreciação, Juros, Impostos e Seguros,	COMPOSIÇÕES AUXILIARES		
Atualização	Vigência	Macroclasse.classe.grupo	Situação
21/12/2021	01/2021	03.CHOR.CAUX.597/01	ATIVO

ITEMS DA COMPOSIÇÃO

Base	Tipo	Código	Descrição	Unidade	Coeficiente
SINAPI	I	40703	MARTELO DEMOLIDOR ELETRICO, COM POTENCIA DE 2.000 W, FREQUENCIA DE 1.000 IMPACTOS POR MINUTO, FORCA DE IMPACTO ENTRE 60 E 65 J, PESO DE 30 KG	UN	0,00008

Itens e suas Características

- martelo demolidor elétrico, com potência de 2.000 w, 1.000 impactos por minuto, peso de 30 kg.

Equipamentos

- Não se aplica.

Crítérios para Quantificação dos Serviços

- Hora alocada à composição principal CHP;

OBJETO: REFORMA DO ESTÁDIO DE FUTEBOL
LOCAL: MUNICÍPIO DE JOAQUIM PIRES - PI
CONVÊNIO: 989220/2025

ESPECIFICAÇÃO TÉCNICA

- Calculado pela fórmula $M=Va*K/(HTA*n)$, onde: M = Custo horário de manutenção; Va = Valor de aquisição, custo de insumo cadastrado no SINAPI; n = Vida útil, considerada em anos; K = Coeficiente de manutenção; HTA = Horas trabalhadas por ano.

Critérios de Aferição

- Pesquisa bibliográfica em Manuais Técnicos e catálogos de equipamentos;
- Condição de severidade adotada foi a Média.

Execução

- Não se aplica.

Informações Complementares

- Não se aplica.

Pendências

- Não se aplica.

Composição SINAPI - 89226

INFORMAÇÕES GERAIS

Código	Descrição da Composição	Unidade	
89226	BETONEIRA CAPACIDADE NOMINAL DE 600 L, CAPACIDADE DE MISTURA 360 L, MOTOR ELÉTRICO TRIFÁSICO POTÊNCIA DE 4 CV, SEM CARREGADOR - CHI DIURNO. AF_05/2023	CHI	
Classe	Tipo		
Custos Horários Produtivo e Improdutivo dos	CUSTO HORÁRIO IMPRODUTIVO DIURNO		
Atualização	Vigência	Macroclasse.classe.grupo	Situação
24/05/2023	11/2014	03.CHOR.CHID.056/01	ATIVO

ITEMS DA COMPOSIÇÃO

Base	Tipo	Código	Descrição	Unidade	Coeficiente
SINAPI	C	89221	BETONEIRA CAPACIDADE NOMINAL DE 600 L, CAPACIDADE DE MISTURA 360 L, MOTOR ELÉTRICO TRIFÁSICO POTÊNCIA DE 4 CV, SEM CARREGADOR - DEPRECIAÇÃO. AF_05/2023	H	1
SINAPI	C	89222	BETONEIRA CAPACIDADE NOMINAL DE 600 L, CAPACIDADE DE MISTURA 360 L, MOTOR ELÉTRICO TRIFÁSICO POTÊNCIA DE 4 CV, SEM CARREGADOR - JUROS. AF_05/2023	H	1

Itens e suas Características

- betoneira com capacidade nominal 600 l, capacidade de mistura 360 l, motor elétrico com potência 4 cv, sem carregador.

OBJETO: REFORMA DO ESTÁDIO DE FUTEBOL
LOCAL: MUNICÍPIO DE JOAQUIM PIRES - PI
CONVÊNIO: 989220/2025

ESPECIFICAÇÃO TÉCNICA

Equipamentos

- Não se aplica.

Critérios para Quantificação dos Serviços

- Hora à disposição do serviço, porém não em operação (motor desligado).

Critérios de Aferição

- Pesquisa bibliográfica em Manuais Técnicos e catálogos de equipamentos;
- Consideração de custos de depreciação, juros e mão de obra (se houver);
- Condição de severidade adotada foi a Média;
- Impostos e seguros obrigatórios incidentes (se for caminhão ou veículo automotivo) ou não.

Execução

- Não se aplica.

Informações Complementares

- Não se aplica.

Pendências

- Não se aplica.

Composição SINAPI - 99834

INFORMAÇÕES GERAIS

Código	Descrição da Composição	Unidade	
99834	LAVADORA DE ALTA PRESSAO (LAVA-JATO) PARA AGUA FRIA, PRESSAO DE OPERACAO ENTRE 1400 E 1900 LIB/POL2, VAZAO MAXIMA ENTRE 400 E 700 L/H - CHI DIURNO. AF_05/2023	CHI	
Classe		Tipo	
Custos Horários Produtivo e Improdutivo dos		CUSTO HORÁRIO IMPRODUTIVO DIURNO	
Atualização	Vigência	Macroclasse.classe.grupo	Situação
25/05/2023	04/2019	03.CHOR.CHID.143/01	ATIVO

ITEMS DA COMPOSIÇÃO

Base	Tipo	Código	Descrição	Unidade	Coeficiente
SINAPI	C	99829	LAVADORA DE ALTA PRESSAO (LAVA-JATO) PARA AGUA FRIA, PRESSAO DE OPERACAO ENTRE 1400 E 1900 LIB/POL2, VAZAO MAXIMA ENTRE 400 E 700 L/H - DEPRECIACAO AF_05/2023	H	1

OBJETO: REFORMA DO ESTÁDIO DE FUTEBOL
LOCAL: MUNICÍPIO DE JOAQUIM PIRES - PI
CONVÊNIO: 989220/2025

ESPECIFICAÇÃO TÉCNICA

SINAPI	C	99830	LAVADORA DE ALTA PRESSAO (LAVA-JATO) PARA AGUA FRIA, PRESSAO DE OPERACAO ENTRE 1400 E 1900 LIB/POL2, VAZAO MAXIMA ENTRE 400 E 700 L/H - JUROS. AF_05/2022	H	1
--------	---	-------	--	---	---

Itens e suas Características

- lavadora de alta pressão para água fria, pressão de operação entre 1400 e 1900 lib/pol², vazão entre 400 e 700 l/h.

Equipamentos

- Não se aplica.

Crítérios para Quantificação dos Serviços

- Hora à disposição do serviço, porém não em operação (motor desligado).

Crítérios de Aferição

- Pesquisa bibliográfica em Manuais Técnicos e catálogos de equipamentos;
- Consideração de custos de depreciação, juros e mão de obra (se houver);
- Condição de severidade adotada foi a Média;
- Impostos e seguros obrigatórios incidentes (se for caminhão ou veículo automotivo) ou não.

Execução

- Não se aplica.

Informações Complementares

- Não se aplica.

Pendências

- Não se aplica.

Composição SINAPI - 91533

INFORMAÇÕES GERAIS

Código	Descrição da Composição	Unidade	
91533	COMPACTADOR DE SOLOS DE PERCUSSÃO (SOQUETE) COM MOTOR A GASOLINA 4 TEMPOS, POTÊNCIA 4 CV - CHP DIURNO. AF_08/2015	CHP	
Classe	Tipo		
Custos Horários Produtivo e Improdutivo dos	CUSTO HORÁRIO PRODUTIVO DIURNO		
Atualização	Vigência	Macroclasse.classe.grupo	Situação
13/03/2017	08/2015	03.CHOR.CHPD.088/01	ATIVO

ITEMS DA COMPOSIÇÃO

OBJETO: REFORMA DO ESTÁDIO DE FUTEBOL
LOCAL: MUNICÍPIO DE JOAQUIM PIRES - PI
CONVÊNIO: 989220/2025

ESPECIFICAÇÃO TÉCNICA

Base	Tipo	Código	Descrição	Unidade	Coeficiente
SINAPI	C	91529	COMPACTADOR DE SOLOS DE PERCUSSÃO (SOQUETE) COM MOTOR A GASOLINA 4 TEMPOS, POTÊNCIA 4 CV - DEPRECIAÇÃO. AE 08/2015	H	1
SINAPI	C	91530	COMPACTADOR DE SOLOS DE PERCUSSÃO (SOQUETE) COM MOTOR A GASOLINA 4 TEMPOS, POTÊNCIA 4 CV - JUROS. AE 08/2015	H	1
SINAPI	C	91531	COMPACTADOR DE SOLOS DE PERCUSSÃO (SOQUETE) COM MOTOR A GASOLINA 4 TEMPOS, POTÊNCIA 4 CV - MANUTENÇÃO. AE 08/2015	H	1
SINAPI	C	91532	COMPACTADOR DE SOLOS DE PERCUSSÃO (SOQUETE) COM MOTOR A GASOLINA 4 TEMPOS, POTÊNCIA 4 CV - MATERIAIS NA OPERAÇÃO AE 08/2015	H	1
SINAPI	C	88297	OPERADOR DE MÁQUINAS E EQUIPAMENTOS COM ENCARGOS	H	1

Itens e suas Características

- compactador de solos de percussão (soquete) com motor a gasolina 4 tempos, potência 4 cv;
- operador de máquinas e equipamentos.

Equipamentos

- Não se aplica.

Critérios para Quantificação dos Serviços

- Hora efetiva em operação produtiva.

Critérios de Aferição

- Pesquisa bibliográfica em Manuais Técnicos e catálogos de equipamentos;
- Consideração de custos de depreciação, juros, manutenção, materiais na operação, mão de obra (se houver);
- Condição de severidade adotada foi a Média;
- Impostos e seguros obrigatórios incidentes (se for caminhão ou veículo automotivo) ou não.

Execução

- Não se aplica.

Informações Complementares

- Não se aplica.

Pendências

- Não se aplica.

OBJETO: REFORMA DO ESTÁDIO DE FUTEBOL
LOCAL: MUNICÍPIO DE JOAQUIM PIRES - PI
CONVÊNIO: 989220/2025

ESPECIFICAÇÃO TÉCNICA

Composição SINAPI - 99831

INFORMAÇÕES GERAIS

Código	Descrição da Composição	Unidade	
99831	LAVADORA DE ALTA PRESSAO (LAVA-JATO) PARA AGUA FRIA, PRESSAO DE OPERACAO ENTRE 1400 E 1900 LIB/POL2, VAZAO MAXIMA ENTRE 400 E 700 L/H - MANUTENÇÃO. AF_05/2023	H	
Classe	Tipo		
Depreciação, Juros, Impostos e Seguros,	COMPOSIÇÕES AUXILIARES		
Atualização	Vigência	Macroclasse.classe.grupo	Situação
25/05/2023	04/2019	03.CHOR.CAUX.585/01	ATIVO

ITEMS DA COMPOSIÇÃO

Base	Tipo	Código	Descrição	Unidade	Coeficiente
SINAPI	I	746	LAVADORA DE ALTA PRESSAO (LAVA - JATO) PARA AGUA FRIA, PRESSAO DE OPERACAO ENTRE 1400 E 1900 LIB/POL2, VAZAO MAXIMA ENTRE 400 E 700 L/H, POTENCIA DE OPERACAO ENTRE 2,50 E 6,00 CV	UN	0,00005

Itens e suas Características

- lavadora de alta pressão para água fria, pressão de operação entre 1400 e 1900 Lib/pol², vazão entre 400 e 700 L/H.

Equipamentos

- Não se aplica.

Crítérios para Quantificação dos Serviços

- Hora alocada à composição principal CHP;

- Calculado pela fórmula $M=Va*K/(HTA*n)$, onde: M = Custo horário de manutenção; Va = Valor de aquisição, custo de insumo cadastrado no SINAPI; n = Vida útil, considerada em anos; K = Coeficiente de manutenção; HTA = Horas trabalhadas por ano.

Crítérios de Aferição

- Pesquisa bibliográfica em Manuais Técnicos e catálogos de equipamentos;

- Condição de severidade adotada foi a Média.

Execução

- Não se aplica.

Informações Complementares

- Não se aplica.

OBJETO: REFORMA DO ESTÁDIO DE FUTEBOL
LOCAL: MUNICÍPIO DE JOAQUIM PIRES - PI
CONVÊNIO: 989220/2025

ESPECIFICAÇÃO TÉCNICA

Pendências

- Não se aplica.

Composição SINAPI - 88831

INFORMAÇÕES GERAIS

Código	Descrição da Composição	Unidade	
88831	BETONEIRA CAPACIDADE NOMINAL DE 400 L, CAPACIDADE DE MISTURA 280 L, MOTOR ELÉTRICO TRIFÁSICO POTÊNCIA DE 2 CV, SEM CARREGADOR - CHI DIURNO. AF_05/2023	CHI	
Classe		Tipo	
CHOR		CUSTO HORÁRIO IMPRODUTIVO DIURNO	
Atualização	Vigência	Macroclasse.classe.grupo	Situação
24/05/2023	10/2014	03.CHOR.CHID.049/01	ATIVO

ITEMS DA COMPOSIÇÃO

Base	Tipo	Código	Descrição	Unidade	Coeficiente
SINAPI	C	88826	BETONEIRA CAPACIDADE NOMINAL DE 400 L, CAPACIDADE DE MISTURA 280 L, MOTOR ELÉTRICO TRIFÁSICO POTÊNCIA DE 2 CV, SEM CARREGADOR - DEPRECIAÇÃO. AF_05/2023	H	1
SINAPI	C	88827	BETONEIRA CAPACIDADE NOMINAL DE 400 L, CAPACIDADE DE MISTURA 280 L, MOTOR ELÉTRICO TRIFÁSICO POTÊNCIA DE 2 CV, SEM CARREGADOR - JUROS. AF_05/2023	H	1

Itens e suas Características

'- betoneira com capacidade nominal 400 l, capacidade de mistura 280 l, motor elétrico com potência 2 cv, sem carregador.

Equipamentos

- Não se aplica.

Critérios para Quantificação dos Serviços

- Hora à disposição do serviço, porém não em operação (motor desligado).

Critérios de Aferição

- Pesquisa bibliográfica em Manuais Técnicos e catálogos de equipamentos;
- Consideração de custos de depreciação, juros e mão de obra (se houver);
- Condição de severidade adotada foi a Média;
- Impostos e seguros obrigatórios incidentes (se for caminhão ou veículo automotivo) ou não.

OBJETO: REFORMA DO ESTÁDIO DE FUTEBOL
LOCAL: MUNICÍPIO DE JOAQUIM PIRES - PI
CONVÊNIO: 989220/2025

ESPECIFICAÇÃO TÉCNICA

Execução

- Não se aplica.

Informações Complementares

- Não se aplica.

Pendências

- Não se aplica.

Composição SINAPI - 89223

INFORMAÇÕES GERAIS

Código	Descrição da Composição	Unidade	
89223	BETONEIRA CAPACIDADE NOMINAL DE 600 L, CAPACIDADE DE MISTURA 360 L, MOTOR ELÉTRICO TRIFÁSICO POTÊNCIA DE 4 CV, SEM CARREGADOR - MANUTENÇÃO. AF_05/2023	H	
Classe	Tipo		
Depreciação, Juros, Impostos e Seguros,	COMPOSIÇÕES AUXILIARES		
Atualização	Vigência	Macroclasse.classe.grupo	Situação
24/05/2023	11/2014	03.CHOR.CAUX.190/01	ATIVO

ITEMS DA COMPOSIÇÃO

Base	Tipo	Código	Descrição	Unidade	Coefficiente
SINAPI	I	36397	BETONEIRA, CAPACIDADE NOMINAL 600 L, CAPACIDADE DE MISTURA 360 L, MOTOR ELETRICO TRIFASICO 220/380V, POTENCIA 4CV, SEM CARREGADOR	UN	0,00007

Itens e suas Características

'- betoneira com capacidade nominal 600 L, capacidade de mistura 360 L, motor elétrico com potência 4 CV, sem carregador.

Equipamentos

- Não se aplica.

Crítérios para Quantificação dos Serviços

- Hora alocada à composição principal CHP;
- Calculado pela fórmula $M=Va*K/(HTA*n)$, onde: M = Custo horário de manutenção; Va = Valor de aquisição, custo de insumo cadastrado no SINAPI; n = Vida útil, considerada em anos; K = Coeficiente de manutenção; HTA = Horas trabalhadas por ano.

Crítérios de Aferição

- Pesquisa bibliográfica em Manuais Técnicos e catálogos de equipamentos;
- Condição de severidade adotada foi a Média.

OBJETO: REFORMA DO ESTÁDIO DE FUTEBOL
LOCAL: MUNICÍPIO DE JOAQUIM PIRES - PI
CONVÊNIO: 989220/2025

ESPECIFICAÇÃO TÉCNICA

Execução

- Não se aplica.

Informações Complementares

- Não se aplica.

Pendências

- Não se aplica.

Composição SINAPI - 5795

INFORMAÇÕES GERAIS

Código	Descrição da Composição	Unidade	
5795	MARTELETE OU ROMPEDOR PNEUMÁTICO MANUAL, 28 KG, COM SILENCIADOR - CHP DIURNO. AF_07/2016	CHP	
Classe	Tipo		
Custos Horários Produtivo e Improdutivo dos	CUSTO HORÁRIO PRODUTIVO DIURNO		
Atualização	Vigência	Macroclasse.classe.grupo	Situação
19/12/2016	07/2016	03.CHOR.CHPD.006/01	ATIVO

ITEMS DA COMPOSIÇÃO

Base	Tipo	Código	Descrição	Unidade	Coeficiente
SINAPI	C	95114	MARTELETE OU ROMPEDOR PNEUMÁTICO MANUAL, 28 KG, COM SILENCIADOR - DEPRECIAÇÃO AF_07/2016	H	1
SINAPI	C	95115	MARTELETE OU ROMPEDOR PNEUMÁTICO MANUAL, 28 KG, COM SILENCIADOR - JUROS AF_07/2016	H	1
SINAPI	C	53863	MARTELETE OU ROMPEDOR PNEUMÁTICO MANUAL, 28 KG, COM SILENCIADOR - MANUTENÇÃO AF_07/2016	H	1
SINAPI	C	88298	OPERADOR DE MARTELETE OU MARTELETEIRO COM ENCARGOS	H	1

Itens e suas Características

'- martelo demolidor pneumático manual, peso de 28kg, com silenciador.

Equipamentos

- Não se aplica.

Crítérios para Quantificação dos Serviços

- Hora efetiva em operação produtiva.

OBJETO: REFORMA DO ESTÁDIO DE FUTEBOL
LOCAL: MUNICÍPIO DE JOAQUIM PIRES - PI
CONVÊNIO: 989220/2025

ESPECIFICAÇÃO TÉCNICA

Critérios de Aferição

- Pesquisa bibliográfica em Manuais Técnicos e catálogos de equipamentos;
- Consideração de custos de depreciação, juros, manutenção, materiais na operação, mão de obra (se houver);
- Condição de severidade adotada foi a Média;
- Impostos e seguros obrigatórios incidentes (se for caminhão ou veículo automotivo) ou não.

Execução

- Não se aplica.

Informações Complementares

- Não se aplica.

Pendências

- Não se aplica.

Composição SINAPI - 99832

INFORMAÇÕES GERAIS

Código	Descrição da Composição	Unidade	
99832	LAVADORA DE ALTA PRESSAO (LAVA-JATO) PARA AGUA FRIA, PRESSAO DE OPERACAO ENTRE 1400 E 1900 LIB/POL2, VAZAO MAXIMA ENTRE 400 E 700 L/H - MATERIAIS NA OPERAÇÃO. AF_05/2023	H	
Classe		Tipo	
Depreciação, Juros, Impostos e Seguros,		-	
Atualização	Vigência	Macroclasse.classe.grupo	Situação
31/10/2024	04/2019	03.CHOR.CAUX.586/01	ATIVO

ITEMS DA COMPOSIÇÃO

Base	Tipo	Código	Descrição	Unidade	Coeficiente
SINAPI	I	2705	ENERGIA ELETRICA ATE 2000 KWH INDUSTRIAL, SEM DEMANDA	KWH	4,42

Itens e suas Características

- '- energia elétrica até 2000 kwh industrial, sem demanda.

Equipamentos

- Não se aplica.

Critérios para Quantificação dos Serviços

4. CRITÉRIOS PARA QUANTIFICAÇÃO DOS SERVIÇOS
- Hora alocada à composição principal CHP;

OBJETO: REFORMA DO ESTÁDIO DE FUTEBOL
LOCAL: MUNICÍPIO DE JOAQUIM PIRES - PI
CONVÊNIO: 989220/2025

ESPECIFICAÇÃO TÉCNICA

- Calculado pela fórmula $MTO = (txcomb * pot / FC) * INX(Combustível)$, onde: MTO = Custo horário de materiais de operação; txcomb = Consumo de combustíveis, lubrificantes, filtros, óleos e graxas em l/kWh ou kWh/kWh; pot = Potência do equipamento; FC = Fator de Conversão de unidades para a potência informado do equipamento. Foram considerados:

- Para potência em HP, FC = 1,34044
- Para potência em Cv, FC = 1,3587 * Para potência em kW, o FC = 1,00.

Crítérios de Aferição

- Pesquisa bibliográfica em Manuais Técnicos e catálogos de equipamentos;
- Condição de severidade adotada foi a Média.

Execução

- Não se aplica.

Informações Complementares

7. INFORMAÇÕES COMPLEMENTARES

- Não se aplica.

Pendências

8. PENDÊNCIAS

- Não se aplica.

Composição SINAPI - 90582

INFORMAÇÕES GERAIS

Código	Descrição da Composição	Unidade	
90582	VIBRADOR DE IMERSÃO, DIÂMETRO DE PONTEIRA 45MM, MOTOR ELÉTRICO TRIFÁSICO POTÊNCIA DE 2 CV - DEPRECIÇÃO. AF_06/2015	H	
Classe	Tipo		
CHOR	COMPOSIÇÕES AUXILIARES		
Atualização	Vigência	Macroclasse.classe.grupo	Situação
21/07/2017	06/2015	03.CHOR.CAUX.239/01	ATIVO

ITEMS DA COMPOSIÇÃO

Base	Tipo	Código	Descrição	Unidade	Coeficiente
SINAPI	I	13896	VIBRADOR DE IMERSAO, DIAMETRO DA PONTEIRA DE *45* MM, COM MOTOR ELÉTRICO TRIFÁSICO DE 2 HP (2 CV)	UN	0,000128

Itens e suas Características

- '- vibrador de imersão, diâmetro de ponteira 45mm, como motor elétrico trifásico 2 CV.

Equipamentos

- Não se aplica.

OBJETO: REFORMA DO ESTÁDIO DE FUTEBOL
LOCAL: MUNICÍPIO DE JOAQUIM PIRES - PI
CONVÊNIO: 989220/2025

ESPECIFICAÇÃO TÉCNICA

Critérios para Quantificação dos Serviços

- Hora alocada à composição principal CHP ou CHI;
- Calculado pela fórmula $CD = (Va - R) / (n * HTA * 1,25)$, onde: CD = Custos de Depreciação horária; Va = Valor de aquisição, referente ao custo de insumo cadastrado no SINAPI; R = Valor residual, adotado % do valor da aquisição. n = Vida útil, considerada em anos; 1,25 = Fator para considerar as Horas Disponíveis por ano; HTA = Horas trabalhadas por ano.

Critérios de Aferição

- Pesquisa bibliográfica em Manuais Técnicos e catálogos de equipamentos;
- Condição de severidade adotada foi a Média.

Execução

- Não se aplica.

Informações Complementares

- Não se aplica.

Pendências

- Não se aplica.

Composição SINAPI - 94968

INFORMAÇÕES GERAIS

Código	Descrição da Composição	Unidade	
94968	CONCRETO MAGRO PARA LASTRO, TRAÇO 1:4,5:4,5 (EM MASSA SECA DE CIMENTO/ AREIA MÉDIA/ BRITA 1) - PREPARO MECÂNICO COM BETONEIRA 600 L. AF_05/2021	m³	
Classe	Tipo		
Produção de Concreto	-		
Atualização	Vigência	Macroclasse.classe.grupo	Situação
28/05/2021	07/2016	01.FUES.CONC.007/01	ATIVO

ITEMS DA COMPOSIÇÃO

Base	Tipo	Código	Descrição	Unidade	Coeficiente
SINAPI	C	89226	BETONEIRA CAPACIDADE NOMINAL DE 600 L, CAPACIDADE DE MISTURA 360 L, MOTOR ELÉTRICO TRIFÁSICO POTÊNCIA DE 4 CV, SEM CARREGADOR - CHI DIURNO. AF_05/2022	CHI	0,6462
SINAPI	C	89225	BETONEIRA CAPACIDADE NOMINAL DE 600 L, CAPACIDADE DE MISTURA 360 L, MOTOR ELÉTRICO TRIFÁSICO POTÊNCIA DE 4 CV, SEM CARREGADOR - CHP DIURNO. AF_05/2022	CHP	0,6853

OBJETO: REFORMA DO ESTÁDIO DE FUTEBOL
LOCAL: MUNICÍPIO DE JOAQUIM PIRES - PI
CONVÊNIO: 989220/2025

ESPECIFICAÇÃO TÉCNICA

SINAPI	C	88377	OPERADOR DE BETONEIRA ESTACIONÁRIA/MISTURADOR COM ENCARGOS COMPLEMENTARES	H	1,3315
SINAPI	C	88316	SERVENTE COM ENCARGOS COMPLEMENTARES	H	2,1058
SINAPI	I	370	AREIA MÉDIA - POSTO JAZIDA/FORNECEDOR (RETIRADO NA JAZIDA SEM TRANSPORTE)	M ³	0,8325
SINAPI	I	1379	CIMENTO PORTLAND COMPOSTO CP II-32	KG	213,4531
SINAPI	I	4721	PEDRA BRITADA N. 1 (9,5 A 19 MM) POSTO PEDREIRA/FORNECEDOR, SEM FRETE	M ³	0,5821

Itens e suas Características

- Cimento Portland composto CP II-32;
- Areia média – areia média na umidade natural, com coeficiente de inchamento em torno de 1,30, pronta para o uso. Caso se constate a presença de impurezas na areia (fragmentos de vegetais etc), proceder previamente ao seu peneiramento, utilizar composição correspondente;
- Brita 1 – agregado gráudo com dimensão granulométrica entre 9,5 e 19 mm e que atenda à norma ABNT NBR 7211; CADERNO TÉCNICO DE COMPOSIÇÕES SINAPI
- Operador de betoneira: responsável por carregar e descarregar o equipamento e operá-lo;
- Servente: auxilia no carregamento e descarregamento;
- Betoneira: equipamento utilizado na produção de concreto em obra.

Equipamentos

- Betoneira: capacidade nominal 600 L, capacidade de mistura 360 L, motor elétrico trifásico, potência 4 CV, sem carregador. O insumo pode ser substituído por betoneira de mesma capacidade com motor a diesel potência 10 HP, com carregador.

Critérios para Quantificação dos Serviços

- Utilizar o volume necessário para execução de um determinado serviço;
- O traço apresentado no item 1 é apenas indicativo, devendo o traço ser ajustado em função da natureza e da distribuição granulométrica dos materiais efetivamente disponíveis na região da obra.

Critérios de Aferição

- Para o levantamento dos índices de produtividade foram considerados os operários que estavam envolvidos com o preparo de concreto;
- O traço orientativo indicado na composição refere-se à massa de materiais secos, devendo-se corrigir o consumo de água e o consumo de areia em função do seu teor de umidade. Com base no peso unitário dos materiais o traço em massa poderá ser convertido para traço em volume (exceto para o cimento), podendo-se assumir para a areia o coeficiente médio de inchamento de 1,30 caso não se disponha da curva de inchamento real;
- Para o cálculo do consumo de insumos para a produção de 1m³ de concreto considerou-se o traço em massa orientativos e a relação água / cimento igual a 1,00, foram consideradas as sobras ao final do dia;
- Foram separados o tempo produtivo (CHP) e o tempo improdutivo (CHI) do equipamento da seguinte forma: i. CHP: considera os tempos de carregamento, mistura e descarregamento; ii. CHI: considera os demais tempos da jornada de trabalho.
- Os tempos de carregamento foram estabelecidos a partir dos valores medidos em campo, considerando a capacidade de mistura do equipamento;

OBJETO: REFORMA DO ESTÁDIO DE FUTEBOL
LOCAL: MUNICÍPIO DE JOAQUIM PIRES - PI
CONVÊNIO: 989220/2025

ESPECIFICAÇÃO TÉCNICA

- O tempo de mistura foi estabelecido a partir dos valores medidos em campo e referências bibliográficas;
- O tempo de descarregamento foi estabelecido a partir dos valores medidos em campo.

Execução

- Lançar 1/3 do volume de água e toda quantidade de agregado graúdo na betoneira, colocando-a em movimento;
- Lançar toda a quantidade de cimento, conforme dosagem indicada, e mais 1/3 terço do volume de água;
- Após algumas voltas da betoneira, lançar toda a quantidade prevista de areia e o restante da água;
- Respeitar o tempo mínimo de mistura indicado pela norma técnica e/ou pelo fabricante do equipamento, permitindo a mistura homogênea de todos os materiais.

Informações Complementares

- Não se aplica.

Pendências

- 9.PENDÊNCIAS
- Não se aplica.

Composição SINAPI - 91396

INFORMAÇÕES GERAIS

Código	Descrição da Composição	Unidade	
91396	CAMINHÃO PIPA 10.000 L TRUCADO, PESO BRUTO TOTAL 23.000 KG, CARGA ÚTIL MÁXIMA 15.935 KG, DISTÂNCIA ENTRE EIXOS 4,8 M, POTÊNCIA 230 CV, INCLUSIVE TANQUE DE AÇO PARA TRANSPORTE DE ÁGUA - DEPRECIAÇÃO. AF_06/2014	H	
Classe	Tipo		
Depreciação, Juros, Impostos e Seguros,	COMPOSIÇÕES AUXILIARES		
Atualização	Vigência	Macroclasse.classe.grupo	Situação
04/05/2022	06/2014	03.CHOR.CAUX.343/01	ATIVO

ITEMS DA COMPOSIÇÃO

Base	Tipo	Código	Descrição	Unidade	Coefficiente
SINAPI	I	37758	CAMINHAO TRUCADO, PESO BRUTO TOTAL 23000 KG, CARGA UTIL MAXIMA 15285 KG, DISTANCIA ENTRE EIXOS 4,80 M, POTENCIA 326 CV (INCLUI CABINE E CHASSI, NAO INCLUI CARROCERIA)	UN	0,0000343
SINAPI	I	37736	TANQUE DE ACO CARBONO NAO REVESTIDO, PARA TRANSPORTE DE AGUA COM CAPACIDADE DE 10 M3, COM BOMBA CENTRIFUGA POR TOMADA DE FORCA, VAZAO MAXIMA *75* M3/H (INCLUI MONTAGEM NAO INCLUI CAMINHÃO)	UN	0,0000551

OBJETO: REFORMA DO ESTÁDIO DE FUTEBOL
LOCAL: MUNICÍPIO DE JOAQUIM PIRES - PI
CONVÊNIO: 989220/2025

ESPECIFICAÇÃO TÉCNICA

Itens e suas Características

' - caminhão pipa 10.000 L trucado, peso bruto total 23.000 kg, carga útil máxima 15.935 kg, distância entre eixos 4,80 m, potência 230 CV, inclusive tanque de aço para transporte de água capacidade 10 m³.

Equipamentos

- Não se aplica.

Critérios para Quantificação dos Serviços

- Hora alocada à composição principal CHP ou CHI;
- Calculado pela fórmula $CD = (Va - R) / (n * HTA * 1,25)$, onde: CD = Custos de Depreciação horária; Va = Valor de aquisição, referente ao custo de insumo cadastrado no SINAPI; R = Valor residual, adotado % do valor da aquisição. n = Vida útil, considerada em anos; 1,25 = Fator para considerar as Horas Disponíveis por ano; HTA = Horas trabalhadas por ano.

Critérios de Aferição

- Pesquisa bibliográfica em Manuais Técnicos e catálogos de equipamentos;
- Condição de severidade adotada foi a Média.

Execução

- Não se aplica.

Informações Complementares

- Não se aplica.

Pendências

- Não se aplica.

Composição SINAPI - 99829

INFORMAÇÕES GERAIS

Código	Descrição da Composição	Unidade	
99829	LAVADORA DE ALTA PRESSAO (LAVA-JATO) PARA AGUA FRIA, PRESSAO DE OPERACAO ENTRE 1400 E 1900 LIB/POL2, VAZAO MAXIMA ENTRE 400 E 700 L/H - DEPRECIACÃO. AF_05/2023	H	
Classe		Tipo	
Depreciação, Juros, Impostos e Seguros,		-	
Atualização	Vigência	Macroclasse.classe.grupo	Situação
31/10/2024	04/2019	03.CHOR.CAUX.583/01	ATIVO

ITEMS DA COMPOSIÇÃO

Base	Tipo	Código	Descrição	Unidade	Coefficiente
------	------	--------	-----------	---------	--------------

OBJETO: REFORMA DO ESTÁDIO DE FUTEBOL
LOCAL: MUNICÍPIO DE JOAQUIM PIRES - PI
CONVÊNIO: 989220/2025

ESPECIFICAÇÃO TÉCNICA

SINAPI	I	746	LAVADORA DE ALTA PRESSAO (LAVA - JATO) PARA AGUA FRIA, PRESSAO DE OPERACAO ENTRE 1400 E 1900 LIB/POL2, VAZAO MAXIMA ENTRE 400 E 700 L/H, POTENCIA DE OPERACAO ENTRE 2,50 E 3,00 CV	UN	0,000072
--------	---	-----	--	----	----------

Itens e suas Características

- lavadora de alta pressão para água fria, pressão de operação entre 1400 e 1900 Lib/pol², vazão entre 400 e 700 L/H.

Equipamentos

- Não se aplica.

Critérios para Quantificação dos Serviços

4.CRITÉRIOS PARA QUANTIFICAÇÃO DOS SERVIÇOS

- Hora alocada à composição principal CHP ou CHI;
- Calculado pela fórmula $CD=(Va-R)/(n*HTA*1,25)$, onde: CD = Custos de Depreciação horária; Va = Valor de aquisição, referente ao custo de insumo cadastrado no SINAPI; R = Valor residual, adotado % do valor da aquisição. n = Vida útil, considerada em anos; 1,25 = Fator para considerar as Horas Disponíveis por ano; HTA = Horas trabalhadas por ano.

Critérios de Aferição

- Pesquisa bibliográfica em Manuais Técnicos e catálogos de equipamentos;
- Condição de severidade adotada foi a Média.

Execução

- Não se aplica.

Informações Complementares

7.INFORMAÇÕES COMPLEMENTARES

- Não se aplica.

Pendências

8.PENDÊNCIAS

- Não se aplica.

Composição SINAPI - 90961

INFORMAÇÕES GERAIS

Código	Descrição da Composição	Unidade
90961	COMPRESSOR DE AR REBOCÁVEL, VAZÃO 89 PCM, PRESSÃO EFETIVA DE TRABALHO 102 PSI, MOTOR DIESEL, POTÊNCIA 20 CV - JUROS. AF_06/2015	H
Classe	Tipo	
Depreciação, Juros, Impostos e Seguros,	COMPOSIÇÕES AUXILIARES	

OBJETO: REFORMA DO ESTÁDIO DE FUTEBOL
LOCAL: MUNICÍPIO DE JOAQUIM PIRES - PI
CONVÊNIO: 989220/2025

ESPECIFICAÇÃO TÉCNICA

Atualização	Vigência	Macroclasse.classe.grupo	Situação
23/08/2023	06/2015	03.CHOR.CAUX.294/01	ATIVO

ITEMS DA COMPOSIÇÃO

Base	Tipo	Código	Descrição	Unidade	Coefficiente
SINAPI	I	13803	COMPRESSOR DE AR REBOCAVEL, VAZAO 89 PCM, PRESSAO EFETIVA DE TRABALHO *102* PSI, MOTOR DIESEL, POTENCIA *20* CV	UN	0,0000143

Itens e suas Características

- compressor de ar rebocável, vazão 89 PCM, pressão efetiva de trabalho 102 PSI, motor diesel, potência

Equipamentos

- Não se aplica.

Crítérios para Quantificação dos Serviços

- Hora alocada à composição principal CHP ou CHI;
- Calculado pela fórmula $J=(Vm*i)/(HTA*1,25)$, onde: J = Custo horário dos juros; Va = Valor de aquisição, custo de insumo disponibilizado no SINAPI; i = Taxa de juros anual, adotado valor de 6,17% a.a.; Vm = Valor médio do equipamento:
 $Vm=((n+1)*Va)/(2*n)$; n = Vida útil, considerada em anos; HTA = Horas trabalhadas por ano; 1,25 = Fator para considerar as Horas Disponíveis por ano.

Crítérios de Aferição

- Pesquisa bibliográfica em Manuais Técnicos e catálogos de equipamentos;
- Condição de severidade adotada foi a Média.

Execução

- Não se aplica.

Informações Complementares

- Não se aplica.

Pendências

- Não se aplica.

Composição SINAPI - 88830

INFORMAÇÕES GERAIS

Código	Descrição da Composição	Unidade
--------	-------------------------	---------

OBJETO: REFORMA DO ESTÁDIO DE FUTEBOL
LOCAL: MUNICÍPIO DE JOAQUIM PIRES - PI
CONVÊNIO: 989220/2025

ESPECIFICAÇÃO TÉCNICA

88830	BETONEIRA CAPACIDADE NOMINAL DE 400 L, CAPACIDADE DE MISTURA 280 L, MOTOR ELÉTRICO TRIFÁSICO POTÊNCIA DE 2 CV, SEM CARREGADOR - CHP DIURNO. AF_05/2023	CHP
Classe		Tipo
CHOR		CUSTO HORARIO PRODUTIVO DIURNO
Atualização	Vigência	Macroclasse.classe.grupo
24/05/2023	10/2014	03.CHOR.CHPD.049/01
		Situação
		ATIVO

ITEMS DA COMPOSIÇÃO

Base	Tipo	Código	Descrição	Unidade	Coeficiente
SINAPI	C	88826	BETONEIRA CAPACIDADE NOMINAL DE 400 L, CAPACIDADE DE MISTURA 280 L, MOTOR ELÉTRICO TRIFÁSICO POTÊNCIA DE 2 CV, SEM CARREGADOR - DEPRECIAÇÃO. AF_05/2023	H	1
SINAPI	C	88827	BETONEIRA CAPACIDADE NOMINAL DE 400 L, CAPACIDADE DE MISTURA 280 L, MOTOR ELÉTRICO TRIFÁSICO POTÊNCIA DE 2 CV, SEM CARREGADOR - JUROS. AF_05/2023	H	1
SINAPI	C	88828	BETONEIRA CAPACIDADE NOMINAL DE 400 L, CAPACIDADE DE MISTURA 280 L, MOTOR ELÉTRICO TRIFÁSICO POTÊNCIA DE 2 CV, SEM CARREGADOR - MANUTENÇÃO. AF_05/2023	H	1
SINAPI	C	88829	BETONEIRA CAPACIDADE NOMINAL DE 400 L, CAPACIDADE DE MISTURA 280 L, MOTOR ELÉTRICO TRIFÁSICO POTÊNCIA DE 2 CV, SEM CARREGADOR - MATERIAIS NA OPERAÇÃO. AF_05/2023	H	1

Itens e suas Características

'- betoneira com capacidade nominal 400 l, capacidade de mistura 280 l, motor elétrico com potência 2 cv, sem carregador.

Equipamentos

- Não se aplica.

Crítérios para Quantificação dos Serviços

- Hora efetiva em operação produtiva.

Crítérios de Aferição

- Pesquisa bibliográfica em Manuais Técnicos e catálogos de equipamentos;
- Consideração de custos de depreciação, juros, manutenção, materiais na operação, mão de obra (se houver);
- Condição de severidade adotada foi a Média;
- Impostos e seguros obrigatórios incidentes (se for caminhão ou veículo automotivo) ou não.

OBJETO: REFORMA DO ESTÁDIO DE FUTEBOL
LOCAL: MUNICÍPIO DE JOAQUIM PIRES - PI
CONVÊNIO: 989220/2025

ESPECIFICAÇÃO TÉCNICA

Execução

- Não se aplica.

Informações Complementares

- Não se aplica.

Pendências

- Não se aplica.

Composição SINAPI - 89224

INFORMAÇÕES GERAIS

Código	Descrição da Composição	Unidade	
89224	BETONEIRA CAPACIDADE NOMINAL DE 600 L, CAPACIDADE DE MISTURA 360 L, MOTOR ELÉTRICO TRIFÁSICO POTÊNCIA DE 4 CV, SEM CARREGADOR - MATERIAIS NA OPERAÇÃO. AF_05/2023	H	
Classe	Tipo		
Depreciação, Juros, Impostos e Seguros,	-		
Atualização	Vigência	Macroclasse.classe.grupo	Situação
31/10/2024	11/2014	03.CHOR.CAUX.191/01	ATIVO

ITEMS DA COMPOSIÇÃO

Base	Tipo	Código	Descrição	Unidade	Coefficiente
SINAPI	I	2705	ENERGIA ELETRICA ATE 2000 KWH INDUSTRIAL, SEM DEMANDA	KWH	2,5

Itens e suas Características

- energia elétrica até 2000 kwh industrial, sem demanda.

Equipamentos

- Não se aplica.

Critérios para Quantificação dos Serviços

4.CRITÉRIOS PARA QUANTIFICAÇÃO DOS SERVIÇOS

- Hora alocada à composição principal CHP;

- Calculado pela fórmula $MTO = (txcomb * pot / FC) * INX(Combustível)$, onde: MTO = Custo horário de materiais de operação; txcomb = Consumo de combustíveis, lubrificantes, filtros, óleos e graxas em l/kWh ou kWh/kWh; pot = Potência do equipamento; FC = Fator de Conversão de unidades para a potência informado do equipamento. Foram considerados:

- Para potência em HP, FC = 1,34044

- Para potência em Cv, FC = 1,3587 * Para potência em kW, o FC = 1,00.

Critérios de Aferição

OBJETO: REFORMA DO ESTÁDIO DE FUTEBOL
LOCAL: MUNICÍPIO DE JOAQUIM PIRES - PI
CONVÊNIO: 989220/2025

ESPECIFICAÇÃO TÉCNICA

- Pesquisa bibliográfica em Manuais Técnicos e catálogos de equipamentos;
- Condição de severidade adotada foi a Média.

Execução

- Não se aplica.

Informações Complementares

7. INFORMAÇÕES COMPLEMENTARES

- Não se aplica.

Pendências

8. PENDÊNCIAS

- Não se aplica.

Composição SINAPI - 102275

INFORMAÇÕES GERAIS

Código	Descrição da Composição	Unidade	
102275	MARTELO DEMOLIDOR ELÉTRICO, COM POTÊNCIA DE 2.000 W, 1.000 IMPACTOS POR MINUTO, PESO DE 30 KG - CHP DIURNO. AF_01/2021	CHP	
Classe	Tipo		
Custos Horários Produtivo e Improdutivo dos	CUSTO HORÁRIO PRODUTIVO DIURNO		
Atualização	Vigência	Macroclasse.classe.grupo	Situação
05/02/2021	01/2021	03.CHOR.CHPD.146/01	ATIVO

ITEMS DA COMPOSIÇÃO

Base	Tipo	Código	Descrição	Unidade	Coeficiente
SINAPI	C	102270	MARTELO DEMOLIDOR ELÉTRICO, COM POTÊNCIA DE 2.000 W, 1.000 IMPACTOS POR MINUTO, PESO DE 30 KG - DEPRECIÇÃO AF_01/2021	H	1
SINAPI	C	102271	MARTELO DEMOLIDOR ELÉTRICO, COM POTÊNCIA DE 2.000 W, 1.000 IMPACTOS POR MINUTO, PESO DE 30 KG - JUROS. AF_01/2021	H	1
SINAPI	C	102272	MARTELO DEMOLIDOR ELÉTRICO, COM POTÊNCIA DE 2.000 W, 1.000 IMPACTOS POR MINUTO, PESO DE 30 KG - MANUTENÇÃO AF_01/2021	H	1
SINAPI	C	102273	MARTELO DEMOLIDOR ELÉTRICO, COM POTÊNCIA DE 2.000 W, 1.000 IMPACTOS POR MINUTO, PESO DE 30 KG - MATERIAIS NA OPERAÇÃO AF_01/2021	H	1
SINAPI	C	88298	OPERADOR DE MARTELETE OU MARTELETEIRO COM ENCARGOS	H	1

OBJETO: REFORMA DO ESTÁDIO DE FUTEBOL
LOCAL: MUNICÍPIO DE JOAQUIM PIRES - PI
CONVÊNIO: 989220/2025

ESPECIFICAÇÃO TÉCNICA

Itens e suas Características

- martelo demolidor elétrico, com potência de 2.000 w, 1.000 impactos por minuto, peso de 30 kg.

Equipamentos

- Não se aplica.

CrITÉrios para Quantificação dos Serviços

- Hora efetiva em operação produtiva.

CrITÉrios de Aferição

- Pesquisa bibliográfica em Manuais Técnicos e catálogos de equipamentos;
- Consideração de custos de depreciação, juros, manutenção, materiais na operação, mão de obra (se houver);
- Condição de severidade adotada foi a Média;
- Impostos e seguros obrigatórios incidentes (se for caminhão ou veículo automotivo) ou não.

Execução

- Não se aplica.

Informações Complementares

- Não se aplica.

Pendências

- Não se aplica.

Composição SINAPI - 87378

INFORMAÇÕES GERAIS

Código	Descrição da Composição	Unidade	
87378	ARGAMASSA TRAÇO 1:4 (EM VOLUME DE CIMENTO E AREIA GROSSA ÚMIDA) PARA CHAPISCO CONVENCIONAL, PREPARO MANUAL. AF_08/2019	m³	
Classe	Tipo		
Argamassas	ARGAMASSAS		
Atualização	Vigência	Macroclasse.classe.grupo	Situação
13/09/2019	08/2019	01.SEDI.ARGA.100/01	ATIVO

ITEMS DA COMPOSIÇÃO

Base	Tipo	Código	Descrição	Unidade	Coeficiente
SINAPI	C	88316	SERVENTE COM ENCARGOS COMPLEMENTARES	H	10,66
SINAPI	I	367	AREIA GROSSA - POSTO JAZIDA/FORNECEDOR (RETIRADO NA JAZIDA SEM TRANSPORTE)	m³	1,01

OBJETO: REFORMA DO ESTÁDIO DE FUTEBOL
LOCAL: MUNICÍPIO DE JOAQUIM PIRES - PI
CONVÊNIO: 989220/2025

ESPECIFICAÇÃO TÉCNICA

SINAPI	I	1379	CIMENTO PORTLAND COMPOSTO CP II-32	KG	340,41
--------	---	------	------------------------------------	----	--------

Itens e suas Características

- Servente: dose e mistura manualmente a argamassa;
- Areia grossa: areia grossa úmida, com taxa de inchamento de 25%;
- Cimento Portland Composto CP II-32.

Equipamentos

- Não se aplica.

Crítérios para Quantificação dos Serviços

- Argamassa recomendada para execução de chapisco aplicado com colher de pedreiro ou projetado com "canequinha".

Crítérios de Aferição

- Para o levantamento dos índices de produtividade foram considerados os operários que estavam envolvidos com o preparo da argamassa;
- O traço indicado na composição refere-se a volume de materiais;
- Foi considerado um volume de água equivalente a 30% sobre a massa de materiais secos para o preparo da argamassa;
- Para o cálculo do consumo de insumos para a produção da argamassa, foram consideradas as sobras de argamassa ao final do dia.

Execução

- Fazer uma mistura inicial a seco de areia e cimento, conforme dosagem indicada;
- Adicionar água aos poucos, misturando com uma enxada até se obter uma massa homogênea e livre de grumos.

Informações Complementares

- Não se aplica.

Pendências

- Não se aplica.

Composição SINAPI - 90963

INFORMAÇÕES GERAIS

Código	Descrição da Composição	Unidade	
90963	COMPRESSOR DE AR REBOCÁVEL, VAZÃO 89 PCM, PRESSÃO EFETIVA DE TRABALHO 102 PSI, MOTOR DIESEL, POTÊNCIA 20 CV - MATERIAIS NA OPERAÇÃO. AF_06/2015	H	
Classe	Tipo		
Depreciação, Juros, Impostos e Seguros,	COMPOSIÇÕES AUXILIARES		
Atualização	Vigência	Macroclasse.classe.grupo	Situação
01/11/2019	06/2015	03.CHOR.CAUX.296/01	ATIVO

OBJETO: REFORMA DO ESTÁDIO DE FUTEBOL
LOCAL: MUNICÍPIO DE JOAQUIM PIRES - PI
CONVÊNIO: 989220/2025

ESPECIFICAÇÃO TÉCNICA

ITEMS DA COMPOSIÇÃO

Base	Tipo	Código	Descrição	Unidade	Coeficiente
SINAPI	I	4221	OLEO DIESEL COMBUSTIVEL COMUM METROPOLITANO S-10 OU S-500	L	2,5

Itens e suas Características

- óleo diesel combustível comum.

Equipamentos

- Não se aplica.

Crítérios para Quantificação dos Serviços

- Hora alocada à composição principal CHP;
- Calculado pela fórmula $MTO = (txcomb * pot / FC) * INX(Combustível)$, onde: MTO = Custo horário de materiais de operação; txcomb = Consumo de combustíveis, lubrificantes, filtros, óleos e graxas em l/kWh ou kWh/kWh; pot = Potência do equipamento; FC = Fator de Conversão de unidades para a potência informado do equipamento. Foram considerados:
 - Para potência em HP, FC = 1,34044
 - Para potência em Cv, FC = 1,3587 * Para potência em kW, o FC = 1,00.

Crítérios de Aferição

- Pesquisa bibliográfica em Manuais Técnicos e catálogos de equipamentos;
- Condição de severidade adotada foi a Média.

Execução

- Não se aplica.

Informações Complementares

- Não se aplica.

Pendências

- Não se aplica.

Composição SINAPI - 90585

INFORMAÇÕES GERAIS

Código	Descrição da Composição	Unidade	
90585	VIBRADOR DE IMERSÃO, DIÂMETRO DE PONTEIRA 45MM, MOTOR ELÉTRICO TRIFÁSICO POTÊNCIA DE 2 CV - MATERIAIS NA OPERAÇÃO. AF_06/2015	H	
Classe	Tipo		
CHOR	COMPOSIÇÕES AUXILIARES		
Atualização	Vigência	Macroclasse.classe.grupo	Situação

OBJETO: REFORMA DO ESTÁDIO DE FUTEBOL
LOCAL: MUNICÍPIO DE JOAQUIM PIRES - PI
CONVÊNIO: 989220/2025

ESPECIFICAÇÃO TÉCNICA

21/12/2021	06/2015	03.CHOR.CAUX.242/01	ATIVO
------------	---------	---------------------	-------

ITEMS DA COMPOSIÇÃO

Base	Tipo	Código	Descrição	Unidade	Coeficiente
SINAPI	I	2705	ENERGIA ELETRICA ATE 2000 KWH INDUSTRIAL SEM DEMANDA	KWH	0,52

Itens e suas Características

- energia elétrica até 2000 kwh industrial, sem demanda.

Equipamentos

- Não se aplica.

Critérios para Quantificação dos Serviços

- Hora alocada à composição principal CHP;

- Calculado pela fórmula $MTO = (txcomb * pot / FC) * INX(Combustível)$, onde: MTO = Custo horário de materiais de operação; txcomb = Consumo de combustíveis, lubrificantes, filtros, óleos e graxas em l/kWh ou kWh/kWh; pot = Potência do equipamento; FC = Fator de Conversão de unidades para a potência informado do equipamento. Foram considerados:

- Para potência em HP, FC = 1,34044

- Para potência em Cv, FC = 1,3587 * Para potência em kW, o FC = 1,00.

Critérios de Aferição

- Pesquisa bibliográfica em Manuais Técnicos e catálogos de equipamentos;

- Condição de severidade adotada foi a Média.

Execução

- Não se aplica.

Informações Complementares

- Não se aplica.

Pendências

- Não se aplica.

Composição SINAPI - 5903

INFORMAÇÕES GERAIS

Código	Descrição da Composição	Unidade
5903	CAMINHÃO PIPA 10.000 L TRUCADO, PESO BRUTO TOTAL 23.000 KG, CARGA ÚTIL MÁXIMA 15.935 KG, DISTÂNCIA ENTRE EIXOS 4,8 M, POTÊNCIA 230 CV, INCLUSIVE TANQUE DE AÇO PARA TRANSPORTE DE ÁGUA - CHI DIURNO. AF_06/2014	CHI

OBJETO: REFORMA DO ESTÁDIO DE FUTEBOL
LOCAL: MUNICÍPIO DE JOAQUIM PIRES - PI
CONVÊNIO: 989220/2025

ESPECIFICAÇÃO TÉCNICA

Classe		Tipo	
Custos Horários Produtivo e Improdutivo dos		CUSTO HORÁRIO IMPRODUTIVO DIURNO	
Atualização	Vigência	Macroclasse.classe.grupo	Situação
01/09/2015	06/2014	03.CHOR.CHID.023/01	ATIVO

ITEMS DA COMPOSIÇÃO

Base	Tipo	Código	Descrição	Unidade	Coeficiente
SINAPI	C	91396	CAMINHÃO PIPA 10.000 L TRUCADO, PESO BRUTO TOTAL 23.000 KG, CARGA ÚTIL MÁXIMA 15.935 KG, DISTÂNCIA ENTRE EIXOS 4,8 M, POTÊNCIA 230 CV, INCLUSIVE TANQUE DE AÇO PARA TRANSPORTE DE ÁGUA - DEPRECIAÇÃO. AF_06/2014	H	1
SINAPI	C	91398	CAMINHÃO PIPA 10.000 L TRUCADO, PESO BRUTO TOTAL 23.000 KG, CARGA ÚTIL MÁXIMA 15.935 KG, DISTÂNCIA ENTRE EIXOS 4,8 M, POTÊNCIA 230 CV, INCLUSIVE TANQUE DE AÇO PARA TRANSPORTE DE ÁGUA - IMPOSTOS E SEGUROS. AF_06/2014	H	1
SINAPI	C	91397	CAMINHÃO PIPA 10.000 L TRUCADO, PESO BRUTO TOTAL 23.000 KG, CARGA ÚTIL MÁXIMA 15.935 KG, DISTÂNCIA ENTRE EIXOS 4,8 M, POTÊNCIA 230 CV, INCLUSIVE TANQUE DE AÇO PARA TRANSPORTE DE ÁGUA - JUROS. AF_06/2014	H	1
SINAPI	C	88282	MOTORISTA DE CAMINHÃO COM ENCARGOS COMPLEMENTARES	H	1

Itens e suas Características

- caminhão pipa 10.000 l trucado, peso bruto total 23.000 kg, carga útil máxima 15.935 kg, distância entre eixos 4,80 m, potência 230 cv, inclusive tanque de aço para transporte de água capacidade 10 m³;
- motorista de caminhão.

Equipamentos

- Não se aplica.

Critérios para Quantificação dos Serviços

- Hora à disposição do serviço, porém não em operação (motor desligado).

Critérios de Aferição

- Pesquisa bibliográfica em Manuais Técnicos e catálogos de equipamentos;
- Consideração de custos de depreciação, juros e mão de obra (se houver);
- Condição de severidade adotada foi a Média;
- Impostos e seguros obrigatórios incidentes (se for caminhão ou veículo automotivo) ou não.

OBJETO: REFORMA DO ESTÁDIO DE FUTEBOL
LOCAL: MUNICÍPIO DE JOAQUIM PIRES - PI
CONVÊNIO: 989220/2025

ESPECIFICAÇÃO TÉCNICA

Execução

- Não se aplica.

Informações Complementares

- Não se aplica.

Pendências

- Não se aplica.

Composição SINAPI - 91532

INFORMAÇÕES GERAIS

Código	Descrição da Composição	Unidade	
91532	COMPACTADOR DE SOLOS DE PERCUSSÃO (SOQUETE) COM MOTOR A GASOLINA 4 TEMPOS, POTÊNCIA 4 CV - MATERIAIS NA OPERAÇÃO. AF_08/2015	H	
Classe	Tipo		
Depreciação, Juros, Impostos e Seguros,	COMPOSIÇÕES AUXILIARES		
Atualização	Vigência	Macroclasse.classe.grupo	Situação
04/11/2019	08/2015	03.CHOR.CAUX.356/01	ATIVO

ITEMS DA COMPOSIÇÃO

Base	Tipo	Código	Descrição	Unidade	Coeficiente
SINAPI	I	4222	GASOLINA COMUM	L	1,03

Itens e suas Características

'- gasolina comum.

Equipamentos

- Não se aplica.

Critérios para Quantificação dos Serviços

- Hora alocada à composição principal CHP;
- Calculado pela fórmula $MTO = (txcomb * pot / FC) * INX(Combustível)$, onde: MTO = Custo horário de materiais de operação; txcomb = Consumo de combustíveis, lubrificantes, filtros, óleos e graxas em l/kWh ou kWh/kWh; pot = Potência do equipamento; FC = Fator de Conversão de unidades para a potência informado do equipamento. Foram considerados:
 - Para potência em HP, FC = 1,34044
 - Para potência em Cv, FC = 1,3587 * Para potência em kW, o FC = 1,00.

Critérios de Aferição

- Pesquisa bibliográfica em Manuais Técnicos e catálogos de equipamentos;
- Condição de severidade adotada foi a Média.

OBJETO: REFORMA DO ESTÁDIO DE FUTEBOL
LOCAL: MUNICÍPIO DE JOAQUIM PIRES - PI
CONVÊNIO: 989220/2025

ESPECIFICAÇÃO TÉCNICA

Execução

- Não se aplica.

Informações Complementares

- Não se aplica.

Pendências

- Não se aplica.

Composição SINAPI - 93280

INFORMAÇÕES GERAIS

Código	Descrição da Composição	Unidade	
93280	GUINCHO ELÉTRICO DE COLUNA, CAPACIDADE 400 KG, COM MOTO FREIO, MOTOR TRIFÁSICO DE 1,25 CV - MATERIAIS NA OPERAÇÃO. AF_03/2016	H	
Classe	Tipo		
Depreciação, Juros, Impostos e Seguros,	COMPOSIÇÕES AUXILIARES		
Atualização	Vigência	Macroclasse.classe.grupo	Situação
21/03/2016	03/2016	03.CHOR.CAUX.431/01	ATIVO

ITEMS DA COMPOSIÇÃO

Base	Tipo	Código	Descrição	Unidade	Coeficiente
SINAPI	I	2705	ENERGIA ELETRICA ATE 2000 KWH INDUSTRIAL. SEM DEMANDA	KWH	0,78

Itens e suas Características

'- energia elétrica até 2000 kwh industrial, sem demanda.

Equipamentos

- Não se aplica.

Critérios para Quantificação dos Serviços

- Hora alocada à composição principal CHP;

- Calculado pela fórmula $MTO = (txcomb * pot / FC) * INX(Combustível)$, onde: MTO = Custo horário de materiais de operação; txcomb = Consumo de combustíveis, lubrificantes, filtros, óleos e graxas em l/kWh ou kWh/kWh; pot = Potência do equipamento; FC = Fator de Conversão de unidades para a potência informado do equipamento. Foram considerados:

- Para potência em HP, FC = 1,34044

- Para potência em Cv, FC = 1,3587 * Para potência em kW, o FC = 1,00.

Critérios de Aferição

- Pesquisa bibliográfica em Manuais Técnicos e catálogos de equipamentos;

OBJETO: REFORMA DO ESTÁDIO DE FUTEBOL
LOCAL: MUNICÍPIO DE JOAQUIM PIRES - PI
CONVÊNIO: 989220/2025

ESPECIFICAÇÃO TÉCNICA

- Condição de severidade adotada foi a Média.

Execução

- Não se aplica.

Informações Complementares

- Não se aplica.

Pendências

- Não se aplica.

Composição SINAPI - 95114

INFORMAÇÕES GERAIS

Código	Descrição da Composição	Unidade	
95114	MARTELETE OU ROMPEDOR PNEUMÁTICO MANUAL, 28 KG, COM SILENCIADOR - DEPRECIÇÃO. AF_07/2016	H	
Classe	Tipo		
Depreciação, Juros, Impostos e Seguros,	COMPOSIÇÕES AUXILIARES		
Atualização	Vigência	Macroclasse.classe.grupo	Situação
21/07/2017	07/2016	03.CHOR.CAUX.466/01	ATIVO

ITEMS DA COMPOSIÇÃO

Base	Tipo	Código	Descrição	Unidade	Coeficiente
SINAPI	I	41898	MARTELO DEMOLIDOR PNEUMATICO MANUAL, PESO DE 28 KG, COM SILENCIADOR	UN	0,000064

Itens e suas Características

'- martelo demolidor pneumático manual, peso de 28kg, com silenciador.

Equipamentos

- Não se aplica.

Critérios para Quantificação dos Serviços

- Hora alocada à composição principal CHP ou CHI;
- Calculado pela fórmula $CD = (Va - R) / (n * HTA * 1,25)$, onde: CD = Custos de Depreciação horária; Va = Valor de aquisição, referente ao custo de insumo cadastrado no SINAPI; R = Valor residual, adotado % do valor da aquisição. n = Vida útil, considerada em anos; 1,25 = Fator para considerar as Horas Disponíveis por ano; HTA = Horas trabalhadas por ano.

Critérios de Aferição

- Pesquisa bibliográfica em Manuais Técnicos e catálogos de equipamentos;

OBJETO: REFORMA DO ESTÁDIO DE FUTEBOL
LOCAL: MUNICÍPIO DE JOAQUIM PIRES - PI
CONVÊNIO: 989220/2025

ESPECIFICAÇÃO TÉCNICA

- Condição de severidade adotada foi a Média.

Execução

- Não se aplica.

Informações Complementares

- Não se aplica.

Pendências

- Não se aplica.

Composição SINAPI - 94213

INFORMAÇÕES GERAIS

Código	Descrição da Composição	Unidade	
94213	TELHAMENTO COM TELHA DE AÇO/ALUMÍNIO E = 0,5 MM, COM ATÉ 2 ÁGUAS, INCLUSO IÇAMENTO. AF_07/2019	m ²	
Classe	Tipo		
Telhamento para Cobertura	TELHAMENTO COM TELHA METALICA		
Atualização	Vigência	Macroclasse.classe.grupo	Situação
30/07/2019	06/2016	01.COBE.TELH.027/01	ATIVO

ITEMS DA COMPOSIÇÃO

Base	Tipo	Código	Descrição	Unidade	Coeficiente
SINAPI	C	93282	GUINCHO ELÉTRICO DE COLUNA, CAPACIDADE 400 KG, COM MOTO FREIO, MOTOR TRIFÁSICO DE 1,25 CV - CHI DIURNO AF_03/2016	CHI	0,0013
SINAPI	C	93281	GUINCHO ELÉTRICO DE COLUNA, CAPACIDADE 400 KG, COM MOTO FREIO, MOTOR TRIFÁSICO DE 1,25 CV - CHP DIURNO AF_03/2016	CHP	0,0009
SINAPI	C	88316	SERVENTE COM ENCARGOS COMPLEMENTARES	H	0,097
SINAPI	C	88323	TELHADISTA COM ENCARGOS COMPLEMENTARES	H	0,091
SINAPI	I	11029	HASTE RETA PARA GANCHO DE FERRO GALVANIZADO, COM ROSCA 1/4" X 30 CM PARA FIXAÇÃO DE TELHA METALICA, INCLUI PORCA E ARRUELAS DE VEDAÇÃO	CJ	4,15
SINAPI	I	7243	TELHA TRAPEZOIDAL EM AÇO ZINCADO, SEM PINTURA, ALTURA DE APROXIMADAMENTE 40 MM, ESPESSURA DE 0,50 MM E LARGURA ÚTIL DE 980 MM	m ²	1,166

Itens e suas Características

OBJETO: REFORMA DO ESTÁDIO DE FUTEBOL
LOCAL: MUNICÍPIO DE JOAQUIM PIRES - PI
CONVÊNIO: 989220/2025

ESPECIFICAÇÃO TÉCNICA

- Telhadista com encargos complementares;
- Servente com encargos complementares;
- Telha de aço zincado, trapezoidal, e = 0,5 mm, sem pintura;
- Haste reta com gancho de ferro galvanizado, com rosca 1/4" para fixação de telha metálica, incluindo porca e arruelas de vedação;
- Guincho elétrico de coluna.

Equipamentos

- Guincho elétrico de coluna, capacidade 400kg, com moto freio, motor trifásico de 1,25 CV.

Critérios para Quantificação dos Serviços

- Utilizar a área de projeção do telhado.

Critérios de Aferição

- Para o levantamento dos índices de produtividade foram considerados os operários que estavam envolvidos diretamente com a colocação de telhas e ajudando o transporte horizontal das peças;
- Para o cálculo das produtividades e consumos, considerou-se inclinação do telhado de 10%;
- Está incluso na produtividade do servente o tempo de transporte vertical dos materiais à cobertura;
- Foi considerada altura de içamento igual a 6m;
- Foram separados o tempo produtivo (CHP) e o tempo improdutivo (CHI) do equipamento da seguinte forma:
 - > CHP: tempo de ciclo do transporte vertical (carregamento, içamento, descarregamento e volta);
 - > CHI: demais tempos da jornada de trabalho.

Execução

- Na execução dos serviços os trabalhadores deverão estar munidos dos EPI's necessários, sendo que os cintos de segurança trava-quedas deverão estar acoplados, através de cordas, a terças ou ganchos vinculados à estrutura;
- Os montadores deverão caminhar sobre tábuas apoiadas sobre as terças, sendo as tábuas providas de dispositivos que impeçam seu escorregamento;
 - Antes do início dos serviços de colocação das telhas devem ser conferidas as disposições de tesouras, meia-tesouras, terças, elementos de contraventamento e outros. Deve ainda ser verificado o distanciamento entre terças, de forma a se atender ao recobrimento transversal especificado no projeto e/ou ao recobrimento mínimo estabelecido pelo fabricante das telhas;
- A colocação deve ser feita por fiadas, com as telhas sempre alinhadas na horizontal (fiadas) e na vertical (faixas). A montagem deve ser iniciada do beiral para a cumeeira, sendo as águas opostas montadas simultaneamente no sentido contrário ao vento predominante (telhas a barlavento recobrem telhas a sotavento);
- Fixar as telhas em quatro pontos alinhados, sempre na onda alta da telha, utilizando parafuso autoperfurante (terça em perfil metálico) ou haste reta com gancho em ferro galvanizado (terça em madeira);
- Na fixação com parafusos ou hastes com rosca não deve ser dado aperto excessivo, que venha a amassar a telha metálica.

Informações Complementares

OBJETO: REFORMA DO ESTÁDIO DE FUTEBOL
LOCAL: MUNICÍPIO DE JOAQUIM PIRES - PI
CONVÊNIO: 989220/2025

ESPECIFICAÇÃO TÉCNICA

- O insumo telha de aço zincado, trapezoidal, e = 0,5 mm, sem pintura, código SINAPI 7243, pode ser substituído pelo insumo abaixo, mantendo o mesmo coeficiente da composição, desde que a unidade esteja em m²:

-> Telha de aço zincado ondulada, a = *17* mm, e = 0,5 mm, sem pintura, código SINAPI 25007.

- No caso das telhas serem fixadas em perfis metálicos, poderá ser utilizado parafuso autoperfurante.

Pendências

- Não se aplica.

Composição SINAPI - 90586

INFORMAÇÕES GERAIS

Código	Descrição da Composição	Unidade	
90586	VIBRADOR DE IMERSÃO, DIÂMETRO DE PONTEIRA 45MM, MOTOR ELÉTRICO TRIFÁSICO POTÊNCIA DE 2 CV - CHP DIURNO. AF_06/2015	CHP	
Classe	Tipo		
CHOR	CUSTO HORÁRIO PRODUTIVO DIURNO		
Atualização	Vigência	Macroclasse.classe.grupo	Situação
19/05/2015	06/2015	03.CHOR.CHPD.066/01	ATIVO

ITEMS DA COMPOSIÇÃO

Base	Tipo	Código	Descrição	Unidade	Coeficiente
SINAPI	C	90582	VIBRADOR DE IMERSÃO, DIÂMETRO DE PONTEIRA 45MM, MOTOR ELÉTRICO TRIFÁSICO POTÊNCIA DE 2 CV - DEPRECIAÇÃO AF_06/2015	H	1
SINAPI	C	90583	VIBRADOR DE IMERSÃO, DIÂMETRO DE PONTEIRA 45MM, MOTOR ELÉTRICO TRIFÁSICO POTÊNCIA DE 2 CV - JUROS. AF_06/2015	H	1
SINAPI	C	90584	VIBRADOR DE IMERSÃO, DIÂMETRO DE PONTEIRA 45MM, MOTOR ELÉTRICO TRIFÁSICO POTÊNCIA DE 2 CV - MANUTENÇÃO AF_06/2015	H	1
SINAPI	C	90585	VIBRADOR DE IMERSÃO, DIÂMETRO DE PONTEIRA 45MM, MOTOR ELÉTRICO TRIFÁSICO POTÊNCIA DE 2 CV - MATERIAIS NA OPERAÇÃO AF_06/2015	H	1

Itens e suas Características

- vibrador de imersão, diâmetro de ponteira 45mm, como motor elétrico trifásico 2 cv.

Equipamentos

- Não se aplica.

OBJETO: REFORMA DO ESTÁDIO DE FUTEBOL
LOCAL: MUNICÍPIO DE JOAQUIM PIRES - PI
CONVÊNIO: 989220/2025

ESPECIFICAÇÃO TÉCNICA

Critérios para Quantificação dos Serviços

- Hora efetiva em operação produtiva.

Critérios de Aferição

- Pesquisa bibliográfica em Manuais Técnicos e catálogos de equipamentos;
- Consideração de custos de depreciação, juros, manutenção, materiais na operação, mão de obra (se houver);
- Condição de severidade adotada foi a Média;
- Impostos e seguros obrigatórios incidentes (se for caminhão ou veículo automotivo) ou não.

Execução

- Não se aplica.

Informações Complementares

- Não se aplica.

Pendências

- Não se aplica.

Composição SINAPI - 94962

INFORMAÇÕES GERAIS

Código	Descrição da Composição	Unidade	
94962	CONCRETO MAGRO PARA LASTRO, TRAÇO 1:4,5:4,5 (EM MASSA SECA DE CIMENTO/ AREIA MÉDIA/ BRITA 1) - PREPARO MECÂNICO COM BETONEIRA 400 L. AF_05/2021	m³	
Classe	Tipo		
Produção de Concreto	-		
Atualização	Vigência	Macroclasse.classe.grupo	Situação
28/05/2021	07/2016	01.FUES.CONC.001/01	ATIVO

ITEMS DA COMPOSIÇÃO

Base	Tipo	Código	Descrição	Unidade	Coefficiente
SINAPI	C	88831	BETONEIRA CAPACIDADE NOMINAL DE 400 L, CAPACIDADE DE MISTURA 280 L, MOTOR ELÉTRICO TRIFÁSICO POTÊNCIA DE 2 CV, SEM CARREGADOR - CHI DIURNO. AF_05/2022	CHI	0,7188
SINAPI	C	88830	BETONEIRA CAPACIDADE NOMINAL DE 400 L, CAPACIDADE DE MISTURA 280 L, MOTOR ELÉTRICO TRIFÁSICO POTÊNCIA DE 2 CV, SEM CARREGADOR - CHP DIURNO. AF_05/2022	CHP	0,7623
SINAPI	C	88377	OPERADOR DE BETONEIRA ESTACIONÁRIA/MISTURADOR COM ENCARGOS COMPLEMENTARES	H	1,4811

OBJETO: REFORMA DO ESTÁDIO DE FUTEBOL
LOCAL: MUNICÍPIO DE JOAQUIM PIRES - PI
CONVÊNIO: 989220/2025

ESPECIFICAÇÃO TÉCNICA

SINAPI	C	88316	SERVENTE COM ENCARGOS COMPLEMENTARES	H	2,3433
SINAPI	I	370	AREIA MÉDIA - POSTO JAZIDA/FORNECEDOR (RETIRADO NA JAZIDA SEM TRANSPORTE)	M³	0,8269
SINAPI	I	1379	CIMENTO PORTLAND COMPOSTO CP II-32	KG	212,0194
SINAPI	I	4721	PEDRA BRITADA N. 1 (9,5 A 19 MM) POSTO PEDREIRA/FORNECEDOR, SEM FRETE	M³	0,5782

Itens e suas Características

- Cimento Portland composto CP II-32;
- Areia média – areia média na umidade natural, com coeficiente de inchamento em torno de 1,30, pronta para o uso. Caso se constate a presença de impurezas na areia (fragmentos de vegetais etc), proceder previamente ao seu peneiramento, utilizar composição correspondente; CADERNO TÉCNICO DE COMPOSIÇÕES SINAPI
- Brita 1 – agregado graúdo com dimensão granulométrica entre 9,5 e 19 mm e que atenda à norma ABNT NBR 7211;
- Operador de betoneira: responsável por carregar e descarregar o equipamento e operá-lo;
- Servente: auxilia no carregamento e descarregamento;
- Betoneira: equipamento utilizado na produção de concreto em obra.

Equipamentos

- Betoneira: capacidade nominal 400 L, capacidade de mistura 280 L, motor elétrico trifásico, potência 2 CV, sem carregador.

Critérios para Quantificação dos Serviços

- Utilizar o volume necessário para execução de um determinado serviço;
- O traço apresentado no item 1 é apenas indicativo, devendo o traço ser ajustado em função da natureza e da distribuição granulométrica dos materiais efetivamente disponíveis na região da obra.

Critérios de Aferição

- Para o levantamento dos índices de produtividade foram considerados os operários que estavam envolvidos com o preparo de concreto;
- O traço orientativo indicado na composição refere-se à massa de materiais secos, devendo-se corrigir o consumo de água e o consumo de areia em função do seu teor de umidade. Com base no peso unitário dos materiais o traço em massa poderá ser convertido para traço em volume (exceto para o cimento), podendo-se assumir para a areia o coeficiente médio de inchamento de 1,30 caso não se disponha da curva de inchamento real;
- Para o cálculo do consumo de insumos para a produção de 1m³ de concreto considerou-se o traço em massa orientativos e a relação água / cimento igual a 1,00, foram consideradas as sobras ao final do dia;
- Foram separados o tempo produtivo (CHP) e o tempo improdutivo (CHI) do equipamento da seguinte forma: i. CHP: considera os tempos de carregamento, mistura e descarregamento; ii. CHI: considera os demais tempos da jornada de trabalho.
- Os tempos de carregamento foram estabelecidos a partir dos valores medidos em campo, considerando a capacidade de mistura do equipamento;
- O tempo de mistura foi estabelecido a partir dos valores medidos em campo e referências bibliográficas;
- O tempo de descarregamento foi estabelecido a partir dos valores medidos em campo.

OBJETO: REFORMA DO ESTÁDIO DE FUTEBOL
LOCAL: MUNICÍPIO DE JOAQUIM PIRES - PI
CONVÊNIO: 989220/2025

ESPECIFICAÇÃO TÉCNICA

Execução

- Lançar 1/3 do volume de água e toda quantidade de agregado graúdo na betoneira, colocando-a em movimento;
- Lançar toda a quantidade de cimento, conforme dosagem indicada, e mais 1/3 terço do volume de água;
- Após algumas voltas da betoneira, lançar toda a quantidade prevista de areia e o restante da água;
- Respeitar o tempo mínimo de mistura indicado pela norma técnica e/ou pelo fabricante do equipamento, permitindo a mistura homogênea de todos os materiais.

Informações Complementares

- Não se aplica.

Pendências

- 9.PENDÊNCIAS
- Não se aplica.

Composição SINAPI - 93278

INFORMAÇÕES GERAIS

Código	Descrição da Composição	Unidade	
93278	GUINCHO ELÉTRICO DE COLUNA, CAPACIDADE 400 KG, COM MOTO FREIO, MOTOR TRIFÁSICO DE 1,25 CV - JUROS. AF_03/2016	H	
Classe	Tipo		
Depreciação, Juros, Impostos e Seguros,	COMPOSIÇÕES AUXILIARES		
Atualização	Vigência	Macroclasse.classe.grupo	Situação
23/08/2023	03/2016	03.CHOR.CAUX.429/01	ATIVO

ITEMS DA COMPOSIÇÃO

Base	Tipo	Código	Descrição	Unidade	Coeficiente
SINAPI	I	36487	GUINCHO ELETRICO DE COLUNA, CAPACIDADE 400 KG, COM MOTO FREIO, MOTOR TRIFASICO DE 1.25 CV	UN	0,0000148

Itens e suas Características

- guincho elétrico de coluna, capacidade 400 kg, com moto freio, motor trifásico de 1,25 CV.

Equipamentos

- Não se aplica.

Crítérios para Quantificação dos Serviços

- Hora alocada à composição principal CHP ou CHI;

OBJETO: REFORMA DO ESTÁDIO DE FUTEBOL
LOCAL: MUNICÍPIO DE JOAQUIM PIRES - PI
CONVÊNIO: 989220/2025

ESPECIFICAÇÃO TÉCNICA

- Calculado pela fórmula $J=(Vm*i)/(HTA*1,25)$, onde: J = Custo horário dos juros; Va = Valor de aquisição, custo de insumo disponibilizado no SINAPI; i = Taxa de juros anual, adotado valor de 6,17% a.a.; Vm = Valor médio do equipamento: $Vm=((n+1)*Va)/(2*n)$; n = Vida útil, considerada em anos; HTA = Horas trabalhadas por ano; 1,25 = Fator para considerar as Horas Disponíveis por ano.

Critérios de Aferição

- Pesquisa bibliográfica em Manuais Técnicos e catálogos de equipamentos;
- Condição de severidade adotada foi a Média.

Execução

- Não se aplica.

Informações Complementares

- Não se aplica.

Pendências

- Não se aplica.

Composição SINAPI - 88829

INFORMAÇÕES GERAIS

Código	Descrição da Composição	Unidade	
88829	BETONEIRA CAPACIDADE NOMINAL DE 400 L, CAPACIDADE DE MISTURA 280 L, MOTOR ELÉTRICO TRIFÁSICO POTÊNCIA DE 2 CV, SEM CARREGADOR - MATERIAIS NA OPERAÇÃO. AF_05/2023	H	
Classe	Tipo		
CHOR	-		
Atualização	Vigência	Macroclasse.classe.grupo	Situação
31/10/2024	10/2014	03.CHOR.CAUX.135/01	ATIVO

ITEMS DA COMPOSIÇÃO

Base	Tipo	Código	Descrição	Unidade	Coefficiente
SINAPI	I	2705	ENERGIA ELETRICA ATE 2000 KWH INDUSTRIAL. SEM DEMANDA	KWH	1,25

Itens e suas Características

- '- energia elétrica até 2000 kwh industrial, sem demanda.

Equipamentos

- Não se aplica.

Critérios para Quantificação dos Serviços

OBJETO: REFORMA DO ESTÁDIO DE FUTEBOL
LOCAL: MUNICÍPIO DE JOAQUIM PIRES - PI
CONVÊNIO: 989220/2025

ESPECIFICAÇÃO TÉCNICA

4. CRITÉRIOS PARA QUANTIFICAÇÃO DOS SERVIÇOS

- Hora alocada à composição principal CHP;
- Calculado pela fórmula $MTO = (txcomb * pot / FC) * INX(Combustível)$, onde: MTO = Custo horário de materiais de operação; txcomb = Consumo de combustíveis, lubrificantes, filtros, óleos e graxas em l/kWh ou kWh/kWh; pot = Potência do equipamento; FC = Fator de Conversão de unidades para a potência informado do equipamento. Foram considerados:
 - Para potência em HP, FC = 1,34044
 - Para potência em Cv, FC = 1,3587 * Para potência em kW, o FC = 1,00.

Critérios de Aferição

- Pesquisa bibliográfica em Manuais Técnicos e catálogos de equipamentos;
- Condição de severidade adotada foi a Média.

Execução

- Não se aplica.

Informações Complementares

7. INFORMAÇÕES COMPLEMENTARES

- Não se aplica.

Pendências

8. PENDÊNCIAS

- Não se aplica.

Composição SINAPI - 93277

INFORMAÇÕES GERAIS

Código	Descrição da Composição	Unidade	
93277	GUINCHO ELÉTRICO DE COLUNA, CAPACIDADE 400 KG, COM MOTO FREIO, MOTOR TRIFÁSICO DE 1,25 CV - DEPRECIAÇÃO. AF_03/2016	H	
Classe	Tipo		
Depreciação, Juros, Impostos e Seguros,	COMPOSIÇÕES AUXILIARES		
Atualização	Vigência	Macroclasse.classe.grupo	Situação
21/07/2017	03/2016	03.CHOR.CAUX.428/01	ATIVO

ITEMS DA COMPOSIÇÃO

Base	Tipo	Código	Descrição	Unidade	Coeficiente
SINAPI	I	36487	GUINCHO ELETRICO DE COLUNA, CAPACIDADE 400 KG, COM MOTO FREIO, MOTOR TRIFASICO DE 1.25 CV	UN	0,000064

Itens e suas Características

- guincho elétrico de coluna, capacidade 400 kg, com moto freio, motor trifásico de 1,25 CV.

OBJETO: REFORMA DO ESTÁDIO DE FUTEBOL
LOCAL: MUNICÍPIO DE JOAQUIM PIRES - PI
CONVÊNIO: 989220/2025

ESPECIFICAÇÃO TÉCNICA

Equipamentos

- Não se aplica.

Crítérios para Quantificação dos Serviços

- Hora alocada à composição principal CHP ou CHI;
- Calculado pela fórmula $CD = (Va - R) / (n * HTA * 1,25)$, onde: CD = Custos de Depreciação horária; Va = Valor de aquisição, referente ao custo de insumo cadastrado no SINAPI; R = Valor residual, adotado % do valor da aquisição. n = Vida útil, considerada em anos; 1,25 = Fator para considerar as Horas Disponíveis por ano; HTA = Horas trabalhadas por ano.

Crítérios de Aferição

- Pesquisa bibliográfica em Manuais Técnicos e catálogos de equipamentos;
- Condição de severidade adotada foi a Média.

Execução

- Não se aplica.

Informações Complementares

- Não se aplica.

Pendências

- Não se aplica.

Composição SINAPI - 90960

INFORMAÇÕES GERAIS

Código	Descrição da Composição	Unidade	
90960	COMPRESSOR DE AR REBOCÁVEL, VAZÃO 89 PCM, PRESSÃO EFETIVA DE TRABALHO 102 PSI, MOTOR DIESEL, POTÊNCIA 20 CV - DEPRECIÇÃO. AF_06/2015	H	
Classe	Tipo		
Depreciação, Juros, Impostos e Seguros,	COMPOSIÇÕES AUXILIARES		
Atualização	Vigência	Macroclasse.classe.grupo	Situação
20/07/2017	06/2015	03.CHOR.CAUX.293/01	ATIVO

ITEMS DA COMPOSIÇÃO

Base	Tipo	Código	Descrição	Unidade	Coefficiente
SINAPI	I	13803	COMPRESSOR DE AR REBOCAVEL, VAZAO 89 PCM, PRESSAO EFETIVA DE TRABALHO *102* PSI, MOTOR DIESEL, POTENCIA *20* CV	UN	0,0000533

Itens e suas Características

OBJETO: REFORMA DO ESTÁDIO DE FUTEBOL
LOCAL: MUNICÍPIO DE JOAQUIM PIRES - PI
CONVÊNIO: 989220/2025

ESPECIFICAÇÃO TÉCNICA

¹- compressor de ar rebocável vazão 89 PCM, pressão efetiva de trabalho 102 PSI, motor diesel, potência

Equipamentos

- Não se aplica.

Crítérios para Quantificação dos Serviços

- Hora alocada à composição principal CHP ou CHI;
- Calculado pela fórmula $CD = (Va - R) / (n * HTA * 1,25)$, onde: CD = Custos de Depreciação horária; Va = Valor de aquisição, referente ao custo de insumo cadastrado no SINAPI; R = Valor residual, adotado % do valor da aquisição. n = Vida útil, considerada em anos; 1,25 = Fator para considerar as Horas Disponíveis por ano; HTA = Horas trabalhadas por ano.

Crítérios de Aferição

- Pesquisa bibliográfica em Manuais Técnicos e catálogos de equipamentos;
- Condição de severidade adotada foi a Média.

Execução

- Não se aplica.

Informações Complementares

- Não se aplica.

Pendências

- Não se aplica.

Composição SINAPI - 94963

INFORMAÇÕES GERAIS

Código	Descrição da Composição	Unidade	
94963	CONCRETO FCK = 15MPA, TRAÇO 1:3,4:3,5 (EM MASSA SECA DE CIMENTO/ AREIA MÉDIA/ BRITA 1) - PREPARO MECÂNICO COM BETONEIRA 400 L. AF_05/2021	m³	
Classe	Tipo		
FUES	-		
Atualização	Vigência	Macroclasse.classe.grupo	Situação
28/05/2021	07/2016	01.FUES.CONC.002/01	ATIVO

ITEMS DA COMPOSIÇÃO

Base	Tipo	Código	Descrição	Unidade	Coeficiente
SINAPI	C	88831	BETONEIRA CAPACIDADE NOMINAL DE 400 L, CAPACIDADE DE MISTURA 280 L, MOTOR ELÉTRICO TRIFÁSICO POTÊNCIA DE 2 CV, SEM CARREGADOR - CHI DIURNO. AF_05/2022	CHI	0,7131

OBJETO: REFORMA DO ESTÁDIO DE FUTEBOL
LOCAL: MUNICÍPIO DE JOAQUIM PIRES - PI
CONVÊNIO: 989220/2025

ESPECIFICAÇÃO TÉCNICA

SINAPI	C	88830	BETONEIRA CAPACIDADE NOMINAL DE 400 L, CAPACIDADE DE MISTURA 280 L, MOTOR ELÉTRICO TRIFÁSICO POTÊNCIA DE 2 CV, SEM CARREGADOR - CHP DIURNO. AF-05/2022	CHP	0,7563
SINAPI	C	88377	OPERADOR DE BETONEIRA ESTACIONÁRIA/MISTURADOR COM ENCARGOS COMPLEMENTARES	H	1,4695
SINAPI	C	88316	SERVENTE COM ENCARGOS COMPLEMENTARES	H	2,3275
SINAPI	I	370	AREIA MEDIA - POSTO JAZIDA/FORNECEDOR (RETIRADO NA JAZIDA SEM TRANSPORTE)	M ³	0,8046
SINAPI	I	1379	CIMENTO PORTLAND COMPOSTO CP II-32	KG	273,063
SINAPI	I	4721	PEDRA BRITADA N. 1 (9,5 A 19 MM) POSTO PEDREIRA/FORNECEDOR, SEM FRETE	M ³	0,5792

Itens e suas Características

- Cimento Portland composto CP II-32;
- Areia média – areia média na umidade natural, com coeficiente de inchamento em torno de 1,30, pronta para o uso. Caso se constate a presença de impurezas na areia (fragmentos de vegetais etc), proceder previamente ao seu peneiramento, utilizar composição correspondente;
- Brita 1 – agregado graúdo com dimensão granulométrica entre 9,5 e 19 mm e que atenda à norma ABNT NBR 7211; CADERNO TÉCNICO DE COMPOSIÇÕES SINAPI
- Operador de betoneira: responsável por carregar e descarregar o equipamento e operá-lo;
- Servente: auxilia no carregamento e descarregamento;
- Betoneira: equipamento utilizado na produção de concreto em obra.

Equipamentos

- Betoneira: capacidade nominal 400 L, capacidade de mistura 280 L, motor elétrico trifásico, potência 2 CV, sem carregador.

Critérios para Quantificação dos Serviços

- Utilizar o volume necessário para execução de um determinado serviço;
- O traço apresentado no item 1 é apenas indicativo. Para que seja atingida a resistência característica de 15 MPa aos 28 dias de idade deve ser efetuado estudo de dosagem, sendo o traço ajustado em função da natureza e da distribuição granulométrica dos materiais efetivamente disponíveis na região da obra.

Critérios de Aferição

- Para o levantamento dos índices de produtividade foram considerados os operários que estavam envolvidos com o preparo de concreto;
- O traço orientativo indicado na composição refere-se à massa de materiais secos, devendo-se corrigir o consumo de água e o consumo de areia em função do seu teor de umidade. Com base no peso unitário dos materiais o traço em massa poderá ser convertido par traço em volume (exceto para o cimento), podendo- se assumir para a areia o coeficiente médio de inchamento de 1,30 caso não se disponha da curva de inchamento real;
- Para o cálculo do consumo de insumos para a produção de 1m³ de concreto considerou-se o traço em massa orientativos e a relação água / cimento igual a 0,75, foram consideradas as sobras ao final do dia;

OBJETO: REFORMA DO ESTÁDIO DE FUTEBOL
LOCAL: MUNICÍPIO DE JOAQUIM PIRES - PI
CONVÊNIO: 989220/2025

ESPECIFICAÇÃO TÉCNICA

- Foram separados o tempo produtivo (CHP) e o tempo improdutivo (CHI) do equipamento da seguinte forma: i. CHP: considera os tempos de carregamento, mistura e descarregamento; ii. CHI: considera os demais tempos da jornada de trabalho.

- Os tempos de carregamento foram estabelecidos a partir dos valores medidos em campo, considerando a capacidade de mistura do equipamento;

- O tempo de mistura foi estabelecido a partir dos valores medidos em campo e referências bibliográficas;

- O tempo de descarregamento foi estabelecido a partir dos valores medidos em campo.

Execução

- Lançar 1/3 do volume de água e toda quantidade de agregado graúdo na betoneira, colocando-a em movimento;

- Lançar toda a quantidade de cimento, conforme dosagem indicada, e mais 1/3 terço do volume de água;

- Após algumas voltas da betoneira, lançar toda a quantidade prevista de areia e o restante da água;

- Respeitar o tempo mínimo de mistura indicado pela norma técnica e/ou pelo fabricante do equipamento, permitindo a mistura homogênea de todos os materiais.

Informações Complementares

- Não se aplica.

Pendências

9.PENDÊNCIAS

- Não se aplica.

Composição SINAPI - 103670

INFORMAÇÕES GERAIS

Código	Descrição da Composição	Unidade	
103670	LANÇAMENTO COM USO DE BALDES, ADENSAMENTO E ACABAMENTO DE CONCRETO EM ESTRUTURAS. AF_02/2022	m ³	
Classe	Tipo		
Concretagem para Estruturas de Concreto Armado	CONCRETOS		
Atualização	Vigência	Macroclasse.classe.grupo	Situação
07/2023	02/2022	01.FUES.CCTG.001/02	ATIVO

ITEMS DA COMPOSIÇÃO

Base	Tipo	Código	Descrição	Unidade	Coefficiente
SINAPI	C	88262	CARPINTEIRO DE FORMAS COM ENCARGOS COMPLEMENTARES	H	2,459
SINAPI	C	88309	PEDREIRO COM ENCARGOS COMPLEMENTARES	H	2,459
SINAPI	C	88316	SERVENTE COM ENCARGOS COMPLEMENTARES	H	7,377
SINAPI	C	90587	VIBRADOR DE IMERSÃO, DIÂMETRO DE PONTEIRA 45MM, MOTOR ELÉTRICO TRIFÁSICO POTÊNCIA DE 2 CV - CHI DIURNO. AF_06/2015	CHI	1,417

OBJETO: REFORMA DO ESTÁDIO DE FUTEBOL
LOCAL: MUNICÍPIO DE JOAQUIM PIRES - PI
CONVÊNIO: 989220/2025

ESPECIFICAÇÃO TÉCNICA

SINAPI	C	90586	VIBRADOR DE IMERSÃO, DIÂMETRO DE PONTEIRA 45MM, MOTOR ELÉTRICO TRIFÁSICO POTÊNCIA DE 2 CV - CHP DIURNO, AF. 06/2015	CHP	1,042
--------	---	-------	--	-----	-------

Itens e suas Características

- Pedreiro: responsável pelo lançamento, adensamento e acabamento do concreto;
- Carpinteiro: responsável por verificar a integridade das fôrmas durante a concretagem;
- Servente: auxilia os pedreiros em todas as etapas da concretagem;
- Vibrador de imersão, motor elétrico trifásico com potência de 2 cv.

Equipamentos

- Vibrador de imersão com motor elétrico 2HP trifásico, diâmetro de ponteira de 45 mm, com mangote.

Critérios para Quantificação dos Serviços

- Esta composição deve ser utilizada para a condição de lançamento com balde;
- Cubicar previamente e utilizar o volume teoricamente necessário para concretagem da estrutura a ser executada.

Critérios de Aferição

- Para o levantamento dos índices de produtividade foram considerados os operários envolvidos no lançamento (incluindo a movimentação de baldes no nível da concretagem), espalhamento, adensamento e acabamento do concreto;
- Foi considerado um carpinteiro responsável por verificar a integridade das fôrmas durante toda a concretagem;
- Foram separados o tempo produtivo (CHP) e o tempo improdutivo (CHI) do vibrador de imersão da seguinte forma:
 - > CHP: considera o tempo em que está acontecendo a concretagem;
 - > CHI: considera os demais tempos da jornada de trabalho (inicialização, finalização e intervalo para almoço);
- Considerou-se 10,3% de perdas incorporadas e sobras do concreto.

Execução

- Lançar o material com a utilização de baldes e funil e adensá-lo com uso de vibrador de imersão, de forma a que toda a armadura e os componentes embutidos sejam adequadamente envolvidos na massa de concreto;
- Adensar o concreto de forma homogênea, conforme NBR 14931:2004, a fim de não se formarem ninhos, evitando-se vibrações em excesso que venham a causar exsudação da pasta / segregação do material;
- Conferir o prumo dos pilares ao final da execução.

Informações Complementares

- Para a execução do serviço, as seguintes recomendações foram observadas em campo e/ou indicadas por especialistas no tema. Entretanto, destacamos que os esforços para realização destas atividades não estão contemplados na composição;
- Antes do lançamento do concreto, assegurar-se que as armaduras atendem a todas as disposições do projeto estrutural e que todos os embutidos foram adequadamente instalados nas fôrmas (gabaritos para introdução de furos nas vigas e lajes, eletrodutos, caixas de elétrica e outros);

OBJETO: REFORMA DO ESTÁDIO DE FUTEBOL
LOCAL: MUNICÍPIO DE JOAQUIM PIRES - PI
CONVÊNIO: 989220/2025

ESPECIFICAÇÃO TÉCNICA

- Assegurar-se da correta montagem das fôrmas (geometria dos elementos, nivelamento, estanqueidade etc), do cimbramento, e verificar a condição de estanqueidade das fôrmas, de maneira a evitar a fuga de pasta de cimento;

- Verificar se a resistência característica e/ou o traço declarado corresponde ao pedido de compra, se o concreto está com a trabalhabilidade especificada e se não foi ultrapassado o tempo de início de pega do concreto (tempo decorrido desde a saída da usina até a chegada na obra) – verificações com base na Nota Fiscal / documento de entrega;

- Após a verificação da trabalhabilidade (abatimento / “slump”) e moldagem de corpos de prova para controle da resistência à compressão do concreto, faz-se o lançamento.

Pendências

- Não se aplica.

Composição SINAPI - 99830

INFORMAÇÕES GERAIS

Código	Descrição da Composição	Unidade	
99830	LAVADORA DE ALTA PRESSAO (LAVA-JATO) PARA AGUA FRIA, PRESSAO DE OPERACAO ENTRE 1400 E 1900 LIB/POL2, VAZAO MAXIMA ENTRE 400 E 700 L/H - JUROS. AF_05/2023	H	
Classe	Tipo		
Depreciação, Juros, Impostos e Seguros,	COMPOSIÇÕES AUXILIARES		
Atualização	Vigência	Macroclasse.classe.grupo	Situação
24/08/2023	04/2019	03.CHOR.CAUX.584/01	ATIVO

ITEMS DA COMPOSIÇÃO

Base	Tipo	Código	Descrição	Unidade	Coeficiente
SINAPI	I	746	LAVADORA DE ALTA PRESSAO (LAVA - JATO) PARA AGUA FRIA, PRESSAO DE OPERACAO ENTRE 1400 E 1900 LIB/POL2, VAZAO MAXIMA ENTRE 400 E 700 L/H, POTENCIA DE OPERACAO ENTRE 2,50 E 3,00 CV	UN	0,0000148

Itens e suas Características

- lavadora de alta pressão para água fria, pressão de operação entre 1400 e 1900 Lib/pol², vazão entre 400 e 700 L/H.

Equipamentos

- Não se aplica.

Crítérios para Quantificação dos Serviços

- Hora alocada à composição principal CHP ou CHI;

OBJETO: REFORMA DO ESTÁDIO DE FUTEBOL
LOCAL: MUNICÍPIO DE JOAQUIM PIRES - PI
CONVÊNIO: 989220/2025

ESPECIFICAÇÃO TÉCNICA

- Calculado pela fórmula $J=(Vm*i)/(HTA*1,25)$, onde: J = Custo horário dos juros; Va = Valor de aquisição, custo de insumo disponibilizado no SINAPI; i = Taxa de juros anual, adotado valor de 6,17% a.a.; Vm = Valor médio do equipamento: $Vm=((n+1)*Va)/(2*n)$; n = Vida útil, considerada em anos; HTA = Horas trabalhadas por ano; 1,25 = Fator para considerar as Horas Disponíveis por ano.

Critérios de Aferição

- Pesquisa bibliográfica em Manuais Técnicos e catálogos de equipamentos;
- Condição de severidade adotada foi a Média.

Execução

- Não se aplica.

Informações Complementares

- Não se aplica.

Pendências

- Não se aplica.

Composição SINAPI - 93282

INFORMAÇÕES GERAIS

Código	Descrição da Composição	Unidade	
93282	GUINCHO ELÉTRICO DE COLUNA, CAPACIDADE 400 KG, COM MOTO FREIO, MOTOR TRIFÁSICO DE 1,25 CV - CHI DIURNO. AF_03/2016	CHI	
Classe	Tipo		
Custos Horários Produtivo e Improdutivo dos	CUSTO HORÁRIO IMPRODUTIVO DIURNO		
Atualização	Vigência	Macroclasse.classe.grupo	Situação
21/03/2016	03/2016	03.CHOR.CHID.105/01	ATIVO

ITEMS DA COMPOSIÇÃO

Base	Tipo	Código	Descrição	Unidade	Coeficiente
SINAPI	C	93277	GUINCHO ELÉTRICO DE COLUNA, CAPACIDADE 400 KG, COM MOTO FREIO, MOTOR TRIFÁSICO DE 1,25 CV - DEPRECIACÃO AF_03/2016	H	1
SINAPI	C	93278	GUINCHO ELÉTRICO DE COLUNA, CAPACIDADE 400 KG, COM MOTO FREIO, MOTOR TRIFÁSICO DE 1,25 CV - JUROS. AF_03/2016	H	1
SINAPI	C	88295	OPERADOR DE GUINCHO COM ENCARGOS COMPLEMENTARES	H	1

Itens e suas Características

- guincho elétrico de coluna, capacidade 400 kg, com moto freio, motor trifásico de 1,25 cv;

OBJETO: REFORMA DO ESTÁDIO DE FUTEBOL
LOCAL: MUNICÍPIO DE JOAQUIM PIRES - PI
CONVÊNIO: 989220/2025

ESPECIFICAÇÃO TÉCNICA

- operador de guincho.

Equipamentos

- Não se aplica.

Critérios para Quantificação dos Serviços

- Hora à disposição do serviço, porém não em operação (motor desligado).

Critérios de Aferição

- Pesquisa bibliográfica em Manuais Técnicos e catálogos de equipamentos;
- Consideração de custos de depreciação, juros e mão de obra (se houver);
- Condição de severidade adotada foi a Média;
- Impostos e seguros obrigatórios incidentes (se for caminhão ou veículo automotivo) ou não.

Execução

- Não se aplica.

Informações Complementares

- Não se aplica.

Pendências

- Não se aplica.

Composição SINAPI - 5952

INFORMAÇÕES GERAIS

Código	Descrição da Composição	Unidade	
5952	MARTELETE OU ROMPEDOR PNEUMÁTICO MANUAL, 28 KG, COM SILENCIADOR - CHI DIURNO. AF_07/2016	CHI	
Classe	Tipo		
Custos Horários Produtivo e Improdutivo dos	CUSTO HORÁRIO IMPRODUTIVO DIURNO		
Atualização	Vigência	Macroclasse.classe.grupo	Situação
19/12/2016	07/2016	03.CHOR.CHID.006/01	ATIVO

ITEMS DA COMPOSIÇÃO

Base	Tipo	Código	Descrição	Unidade	Coeficiente
SINAPI	C	95114	MARTELETE OU ROMPEDOR PNEUMÁTICO MANUAL, 28 KG, COM SILENCIADOR - DEPRECIACÃO AF_07/2016	H	1
SINAPI	C	95115	MARTELETE OU ROMPEDOR PNEUMÁTICO MANUAL, 28 KG, COM SILENCIADOR - JUROS AF_07/2016	H	1
SINAPI	C	88298	OPERADOR DE MARTELETE OU MARTELETEIRO COM ENCARGOS	H	1

OBJETO: REFORMA DO ESTÁDIO DE FUTEBOL
LOCAL: MUNICÍPIO DE JOAQUIM PIRES - PI
CONVÊNIO: 989220/2025

ESPECIFICAÇÃO TÉCNICA

Itens e suas Características

- martelo demolidor pneumático manual, peso de 28kg, com silenciador.

Equipamentos

- Não se aplica.

Critérios para Quantificação dos Serviços

- Hora à disposição do serviço, porém não em operação (motor desligado).

Critérios de Aferição

- Pesquisa bibliográfica em Manuais Técnicos e catálogos de equipamentos;
- Consideração de custos de depreciação, juros e mão de obra (se houver);
- Condição de severidade adotada foi a Média;
- Impostos e seguros obrigatórios incidentes (se for caminhão ou veículo automotivo) ou não.

Execução

- Não se aplica.

Informações Complementares

- Não se aplica.

Pendências

- Não se aplica.

Composição SINAPI - 5901

INFORMAÇÕES GERAIS

Código	Descrição da Composição	Unidade	
5901	CAMINHÃO PIPA 10.000 L TRUCADO, PESO BRUTO TOTAL 23.000 KG, CARGA ÚTIL MÁXIMA 15.935 KG, DISTÂNCIA ENTRE EIXOS 4,8 M, POTÊNCIA 230 CV, INCLUSIVE TANQUE DE AÇO PARA TRANSPORTE DE ÁGUA - CHP DIURNO. AF_06/2014	CHP	
Classe		Tipo	
Custos Horários Produtivo e Improdutivo dos		CUSTO HORÁRIO PRODUTIVO DIURNO	
Atualização	Vigência	Macroclasse.classe.grupo	Situação
24/08/2015	06/2014	03.CHOR.CHPD.023/01	ATIVO

ITEMS DA COMPOSIÇÃO

Base	Tipo	Código	Descrição	Unidade	Coeficiente
------	------	--------	-----------	---------	-------------

OBJETO: REFORMA DO ESTÁDIO DE FUTEBOL
LOCAL: MUNICÍPIO DE JOAQUIM PIRES - PI
CONVÊNIO: 989220/2025

ESPECIFICAÇÃO TÉCNICA

SINAPI	C	91396	CAMINHÃO PIPA 10.000 L TRUCADO, PESO BRUTO TOTAL 23.000 KG, CARGA ÚTIL MÁXIMA 15.935 KG, DISTÂNCIA ENTRE EIXOS 4,8 M, POTÊNCIA 230 CV, INCLUSIVE TANQUE DE AÇO PARA TRANSPORTE DE ÁGUA - DEPRECIAÇÃO. AF_06/2014	H	1
SINAPI	C	91398	CAMINHÃO PIPA 10.000 L TRUCADO, PESO BRUTO TOTAL 23.000 KG, CARGA ÚTIL MÁXIMA 15.935 KG, DISTÂNCIA ENTRE EIXOS 4,8 M, POTÊNCIA 230 CV, INCLUSIVE TANQUE DE AÇO PARA TRANSPORTE DE ÁGUA - IMPOSTOS E SEGUROS. AF_06/2014	H	1
SINAPI	C	91397	CAMINHÃO PIPA 10.000 L TRUCADO, PESO BRUTO TOTAL 23.000 KG, CARGA ÚTIL MÁXIMA 15.935 KG, DISTÂNCIA ENTRE EIXOS 4,8 M, POTÊNCIA 230 CV, INCLUSIVE TANQUE DE AÇO PARA TRANSPORTE DE ÁGUA - JUROS. AF_06/2014	H	1
SINAPI	C	5763	CAMINHÃO PIPA 10.000 L TRUCADO, PESO BRUTO TOTAL 23.000 KG, CARGA ÚTIL MÁXIMA 15.935 KG, DISTÂNCIA ENTRE EIXOS 4,8 M, POTÊNCIA 230 CV, INCLUSIVE TANQUE DE AÇO PARA TRANSPORTE DE ÁGUA - MANUTENÇÃO. AF_06/2014	H	1
SINAPI	C	53831	CAMINHÃO PIPA 10.000 L TRUCADO, PESO BRUTO TOTAL 23.000 KG, CARGA ÚTIL MÁXIMA 15.935 KG, DISTÂNCIA ENTRE EIXOS 4,8 M, POTÊNCIA 230 CV, INCLUSIVE TANQUE DE AÇO PARA TRANSPORTE DE ÁGUA - MATERIAIS NA OPERAÇÃO.	H	1
SINAPI	C	88282	MOTORISTA DE CAMINHÃO COM ENCARGOS COMPLEMENTARES	H	1

Itens e suas Características

- caminhão pipa 10.000 l trucado, peso bruto total 23.000 kg, carga útil máxima 15.935 kg, distância entre eixos 4,80 m, potência 230 cv, inclusive tanque de aço para transporte de água capacidade 10 m³;

- motorista de caminhão.

Equipamentos

- Não se aplica.

Crítérios para Quantificação dos Serviços

- Hora efetiva em operação produtiva.

Crítérios de Aferição

- Pesquisa bibliográfica em Manuais Técnicos e catálogos de equipamentos;

OBJETO: REFORMA DO ESTÁDIO DE FUTEBOL
LOCAL: MUNICÍPIO DE JOAQUIM PIRES - PI
CONVÊNIO: 989220/2025

ESPECIFICAÇÃO TÉCNICA

- Consideração de custos de depreciação, juros, manutenção, materiais na operação, mão de obra (se houver);
- Condição de severidade adotada foi a Média;
- Impostos e seguros obrigatórios incidentes (se for caminhão ou veículo automotivo) ou não.

Execução

- Não se aplica.

Informações Complementares

- Não se aplica.

Pendências

- Não se aplica.

Composição SINAPI - 104791

INFORMAÇÕES GERAIS

Código	Descrição da Composição	Unidade	
104791	DEMOLIÇÃO DE ARGAMASSAS, DE FORMA DE FORMA MECANIZADA COM MARTELETE, SEM REAPROVEITAMENTO. AF_09/2023	m ²	
Classe	Tipo		
Demolições e Remoções	-		
Atualização	Vigência	Macroclasse.classe.grupo	Situação
27/09/2023	09/2023	01.SERP.DERE.049/01	ATIVO

ITEMS DA COMPOSIÇÃO

Base	Tipo	Código	Descrição	Unidade	Coeficiente
SINAPI	C	102274	MARTELO DEMOLIDOR ELÉTRICO, COM POTÊNCIA DE 2.000 W, 1.000 IMPACTOS POR MINUTO, PESO DE 30 KG - CHI DIURNO. AF_01/2021	CHI	0,0637
SINAPI	C	102275	MARTELO DEMOLIDOR ELÉTRICO, COM POTÊNCIA DE 2.000 W, 1.000 IMPACTOS POR MINUTO, PESO DE 30 KG - CHP DIURNO. AF_01/2021	CHP	0,0833
SINAPI	C	88309	PEDREIRO COM ENCARGOS COMPLEMENTARES	H	0,0228
SINAPI	C	88316	SERVENTE COM ENCARGOS COMPLEMENTARES	H	0,0765

Itens e suas Características

- Pedreiro: profissional que executa a demolição;
- Servente: profissional que executa a demolição;
- Martelo demolidor elétrico, 2000 W, 30 kg: equipamento utilizado para demolição da argamassa.

OBJETO: REFORMA DO ESTÁDIO DE FUTEBOL
LOCAL: MUNICÍPIO DE JOAQUIM PIRES - PI
CONVÊNIO: 989220/2025

ESPECIFICAÇÃO TÉCNICA

Equipamentos

- Martelo demolidor elétrico, com potência de 2.000 W 1.000 impactos por minuto, peso de 30 kg.

Critérios para Quantificação dos Serviços

- Utilizar a área de Argamassa a ser removida com uso de Martelo demolidor. CADERNO TÉCNICO DE COMPOSIÇÕES SINAPI

Critérios de Aferição

- Foi considerado esforço para retirada de argamassa em piso ou em parede com espessura máxima de 5 cm;

- Não estão contemplados escoramentos, plataformas e demais estruturas de proteção para a execução deste serviço. Para contemplar tais esforços, utilizar composições auxiliares.

Execução

- Antes de iniciar a demolição, verificar a estabilidade dos elementos com função estrutural;

- Checar se os EPC necessários estão instalados;

- Usar os EPI exigidos para a atividade;

- Remover a argamassa com uso de martelo demolidor.

Informações Complementares

- O conceito de "demolição" foi adotado para se referir a demolição de elementos estruturais e mais pesados, como alvenarias, revestimentos aderidos e pavimentos. Já o conceito de "remoção" foi utilizado para designar a retirada de componentes mais leves que não fazem parte da estrutura ou da alvenaria existente.

Pendências

- Não se aplica.

Composição SINAPI - 95115

INFORMAÇÕES GERAIS

Código	Descrição da Composição	Unidade	
95115	MARTELETE OU ROMPEDOR PNEUMÁTICO MANUAL, 28 KG, COM SILENCIADOR - JUROS. AF_07/2016	H	
Classe	Tipo		
Depreciação, Juros, Impostos e Seguros,	COMPOSIÇÕES AUXILIARES		
Atualização	Vigência	Macroclasse.classe.grupo	Situação
24/08/2023	07/2016	03.CHOR.CAUX.467/01	ATIVO

ITEMS DA COMPOSIÇÃO

Base	Tipo	Código	Descrição	Unidade	Coefficiente
SINAPI	I	41898	MARTELO DEMOLIDOR PNEUMATICO MANUAL, PESO DE 28 KG, COM SILENCIADOR	UN	0,0000148

OBJETO: REFORMA DO ESTÁDIO DE FUTEBOL
LOCAL: MUNICÍPIO DE JOAQUIM PIRES - PI
CONVÊNIO: 989220/2025

ESPECIFICAÇÃO TÉCNICA

Itens e suas Características

- martelo demolidor pneumático manual, peso de 28kg, com silenciador.

Equipamentos

- Não se aplica.

Critérios para Quantificação dos Serviços

- Hora alocada à composição principal CHP ou CHI;
- Calculado pela fórmula $J=(Vm*i)/(HTA*1,25)$, onde: J = Custo horário dos juros; Va = Valor de aquisição, custo de insumo disponibilizado no SINAPI; i = Taxa de juros anual, adotado valor de 6,17% a.a.; Vm = Valor médio do equipamento: $Vm=((n+1)*Va)/(2*n)$; n = Vida útil, considerada em anos; HTA = Horas trabalhadas por ano; 1,25 = Fator para considerar as Horas Disponíveis por ano.

Critérios de Aferição

- Pesquisa bibliográfica em Manuais Técnicos e catálogos de equipamentos;
- Condição de severidade adotada foi a Média.

Execução

- Não se aplica.

Informações Complementares

- Não se aplica.

Pendências

- Não se aplica.

Composição SINAPI - 88828

INFORMAÇÕES GERAIS

Código	Descrição da Composição	Unidade	
88828	BETONEIRA CAPACIDADE NOMINAL DE 400 L, CAPACIDADE DE MISTURA 280 L, MOTOR ELÉTRICO TRIFÁSICO POTÊNCIA DE 2 CV, SEM CARREGADOR - MANUTENÇÃO. AF_05/2023	H	
Classe	Tipo		
CHOR	COMPOSIÇÕES AUXILIARES		
Atualização	Vigência	Macroclasse.classe.grupo	Situação
24/05/2023	10/2014	03.CHOR.CAUX.134/01	ATIVO

ITEMS DA COMPOSIÇÃO

Base	Tipo	Código	Descrição	Unidade	Coeficiente
------	------	--------	-----------	---------	-------------

OBJETO: REFORMA DO ESTÁDIO DE FUTEBOL
LOCAL: MUNICÍPIO DE JOAQUIM PIRES - PI
CONVÊNIO: 989220/2025

ESPECIFICAÇÃO TÉCNICA

SINAPI	I	10535	BETONEIRA, CAPACIDADE NOMINAL 400 L, CAPACIDADE DE MISTURA 280 L, MOTOR ELETRICO TRIFASICO 220/380 V, POTENCIA 2 CV, SEM CARREGADOR	UN	0,00007
--------	---	-------	---	----	---------

Itens e suas Características

'- betoneira com capacidade nominal 400 L, capacidade de mistura 280 L, motor elétrico com potência 2 CV, sem carregador.

Equipamentos

- Não se aplica.

Critérios para Quantificação dos Serviços

- Hora alocada à composição principal CHP;
- Calculado pela fórmula $M=Va*K/(HTA*n)$, onde: M = Custo horário de manutenção; Va = Valor de aquisição, custo de insumo cadastrado no SINAPI; n = Vida útil, considerada em anos; K = Coeficiente de manutenção; HTA = Horas trabalhadas por ano.

Critérios de Aferição

- Pesquisa bibliográfica em Manuais Técnicos e catálogos de equipamentos;
- Condição de severidade adotada foi a Média.

Execução

- Não se aplica.

Informações Complementares

- Não se aplica.

Pendências

- Não se aplica.

Composição SINAPI - 93279

INFORMAÇÕES GERAIS

Código	Descrição da Composição	Unidade	
93279	GUINCHO ELÉTRICO DE COLUNA, CAPACIDADE 400 KG, COM MOTO FREIO, MOTOR TRIFÁSICO DE 1,25 CV - MANUTENÇÃO. AF_03/2016	H	
Classe	Tipo		
Depreciação, Juros, Impostos e Seguros,	COMPOSIÇÕES AUXILIARES		
Atualização	Vigência	Macroclasse.classe.grupo	Situação
21/07/2017	03/2016	03.CHOR.CAUX.430/01	ATIVO

ITEMS DA COMPOSIÇÃO

OBJETO: REFORMA DO ESTÁDIO DE FUTEBOL
LOCAL: MUNICÍPIO DE JOAQUIM PIRES - PI
CONVÊNIO: 989220/2025

ESPECIFICAÇÃO TÉCNICA

Base	Tipo	Código	Descrição	Unidade	Coeficiente
SINAPI	I	36487	GUINCHO ELETRICO DE COLUNA, CAPACIDADE 400 KG, COM MOTO FREIO, MOTOR TRIFASICO DE 1,25 CV	UN	0,00006

Itens e suas Características

- guincho elétrico de coluna, capacidade 400 kg, com moto freio, motor trifásico de 1,25 CV.

Equipamentos

- Não se aplica.

Crítérios para Quantificação dos Serviços

- Hora alocada à composição principal CHP;
- Calculado pela fórmula $M=Va*K/(HTA*n)$, onde: M = Custo horário de manutenção; Va = Valor de aquisição, custo de insumo cadastrado no SINAPI; n = Vida útil, considerada em anos; K = Coeficiente de manutenção; HTA = Horas trabalhadas por ano.

Crítérios de Aferição

- Pesquisa bibliográfica em Manuais Técnicos e catálogos de equipamentos;
- Condição de severidade adotada foi a Média.

Execução

- Não se aplica.

Informações Complementares

- Não se aplica.

Pendências

- Não se aplica.

Composição SINAPI - 53863

INFORMAÇÕES GERAIS

Código	Descrição da Composição	Unidade	
53863	MARTELETE OU ROMPEDOR PNEUMÁTICO MANUAL, 28 KG, COM SILENCIADOR - MANUTENÇÃO. AF_07/2016	H	
Classe	Tipo		
Depreciação, Juros, Impostos e Seguros,	COMPOSIÇÕES AUXILIARES		
Atualização	Vigência	Macroclasse.classe.grupo	Situação
21/07/2017	07/2016	03.CHOR.CAUX.087/01	ATIVO

ITEMS DA COMPOSIÇÃO

OBJETO: REFORMA DO ESTÁDIO DE FUTEBOL
LOCAL: MUNICÍPIO DE JOAQUIM PIRES - PI
CONVÊNIO: 989220/2025

ESPECIFICAÇÃO TÉCNICA

Base	Tipo	Código	Descrição	Unidade	Coeficiente
SINAPI	I	41898	MARTELO DEMOLIDOR PNEUMÁTICO MANUAL, PESO DE 28 KG, COM SILÊNCIADOR	UN	0,00008

Itens e suas Características

- martelo demolidor pneumático manual, peso de 28kg, com silenciador.

Equipamentos

- Não se aplica.

Critérios para Quantificação dos Serviços

- Hora alocada à composição principal CHP;
- Calculado pela fórmula $M=Va*K/(HTA*n)$, onde: M = Custo horário de manutenção; Va = Valor de aquisição, custo de insumo cadastrado no SINAPI; n = Vida útil, considerada em anos; K = Coeficiente de manutenção; HTA = Horas trabalhadas por ano.

Critérios de Aferição

- Pesquisa bibliográfica em Manuais Técnicos e catálogos de equipamentos;
- Condição de severidade adotada foi a Média.

Execução

- Não se aplica.

Informações Complementares

- Não se aplica.

Pendências

- Não se aplica.

Composição SINAPI - 5763

INFORMAÇÕES GERAIS

Código	Descrição da Composição	Unidade	
5763	CAMINHÃO PIPA 10.000 L TRUCADO, PESO BRUTO TOTAL 23.000 KG, CARGA ÚTIL MÁXIMA 15.935 KG, DISTÂNCIA ENTRE EIXOS 4,8 M, POTÊNCIA 230 CV, INCLUSIVE TANQUE DE AÇO PARA TRANSPORTE DE ÁGUA - MANUTENÇÃO. AF_06/2014	H	
Classe	Tipo		
Depreciação, Juros, Impostos e Seguros,	COMPOSIÇÕES AUXILIARES		
Atualização	Vigência	Macroclasse.classe.grupo	Situação
04/05/2022	06/2014	03.CHOR.CAUX.037/01	ATIVO

OBJETO: REFORMA DO ESTÁDIO DE FUTEBOL
LOCAL: MUNICÍPIO DE JOAQUIM PIRES - PI
CONVÊNIO: 989220/2025

ESPECIFICAÇÃO TÉCNICA

ITEMS DA COMPOSIÇÃO

Base	Tipo	Código	Descrição	Unidade	Coefficiente
SINAPI	I	37758	CAMINHAO TRUCADO, PESO BRUTO TOTAL 23000 KG, CARGA UTIL MAXIMA 15285 KG, DISTANCIA ENTRE EIXOS 4,80 M, POTENCIA 326 CV (INCLUI CABINE E CHASSI, NAO INCLUI CARROCERIA)	UN	0,0000643
SINAPI	I	37736	TANQUE DE ACO CARBONO NAO REVESTIDO, PARA TRANSPORTE DE AGUA COM CAPACIDADE DE 10 M3, COM BOMBA CENTRIFUGA POR TOMADA DE FORCA, VAZAO MAXIMA *75* M3/H (INCLUI MONTAGEM NAO INCLUI CAMINHAO)	UN	0,0000689

Itens e suas Características

* - caminhão pipa 10.000 L trucado, peso bruto total 23.000 kg, carga útil máxima 15.935 kg, distância entre eixos 4,80 m, potência 230 CV, inclusive tanque de aço para transporte de água capacidade 10 m³.

Equipamentos

- Não se aplica.

Critérios para Quantificação dos Serviços

- Hora alocada à composição principal CHP;
- Calculado pela fórmula $M=V_a \cdot K / (HTA \cdot n)$, onde: M = Custo horário de manutenção; V_a = Valor de aquisição, custo de insumo cadastrado no SINAPI; n = Vida útil, considerada em anos; K = Coeficiente de manutenção; HTA = Horas trabalhadas por ano.

Critérios de Aferição

- Pesquisa bibliográfica em Manuais Técnicos e catálogos de equipamentos;
- Condição de severidade adotada foi a Média.

Execução

- Não se aplica.

Informações Complementares

- Não se aplica.

Pendências

- Não se aplica.

Composição SINAPI - 102487

INFORMAÇÕES GERAIS

Código	Descrição da Composição	Unidade
--------	-------------------------	---------

OBJETO: REFORMA DO ESTÁDIO DE FUTEBOL
LOCAL: MUNICÍPIO DE JOAQUIM PIRES - PI
CONVÊNIO: 989220/2025

ESPECIFICAÇÃO TÉCNICA

102487	CONCRETO CICLÓPICO FCK = 15MPA, 30% PEDRA DE MÃO EM VOLUME REAL, INCLUSIVE LANÇAMENTO. AF_05/2021	m ³
Classe		Tipo
Produção de Concreto		-
Atualização	Vigência	Macroclasse.classe.grupo
28/05/2021	05/2021	01.FUES.CONC.029/01
		Situação
		ATIVO

ITEMS DA COMPOSIÇÃO

Base	Tipo	Código	Descrição	Unidade	Coefficiente
SINAPI	C	94963	CONCRETO FCK = 15MPA, TRAÇO 1:3,4:3,5 (EM MASSA SECA DE CIMENTO/ AREIA MÉDIA/ BRITA 1) - PREPARO MECÂNICO COM BETONEIRA 400 L. AF_05/2021	m ³	0,805
SINAPI	C	88309	PEDREIRO COM ENCARGOS COMPLEMENTARES	H	1,6702
SINAPI	C	88316	SERVEnte COM ENCARGOS COMPLEMENTARES	H	6,4684
SINAPI	C	90587	VIBRADOR DE IMERSÃO, DIÂMETRO DE PONTEIRA 45MM, MOTOR ELÉTRICO TRIFÁSICO POTÊNCIA DE 2 CV - CHI DIURNO AF_06/2015	CHI	0,6377
SINAPI	C	90586	VIBRADOR DE IMERSÃO, DIÂMETRO DE PONTEIRA 45MM, MOTOR ELÉTRICO TRIFÁSICO POTÊNCIA DE 2 CV - CHP DIURNO AF_06/2015	CHP	0,2198
SINAPI	I	4730	PEDRA DE MAO OU PEDRA RACHAO PARA ARRIMO/FUNDACAO (POSTO PEDREIRA/FORNECEDOR SEM FRETE)	M ³	0,4543

Itens e suas Características

- Concreto dosado em obra, classe de resistência C15, com brita 1, relação água/cimento igual a 0,75, preparo mecânico em betoneira de 400 litros;
- Pedra de mão (também conhecida como pedra marroada ou rachão) – agregado graúdo com dimensões entre 76 e 250 mm e que atenda à norma ABNT NBR 7211;
- Pedreiro: responsável por lançar e misturar os componentes;
- Servente: auxilia no carregamento e descarregamento;
- Vibrador de Imersão: aparelho utilizado no adensamento de concreto em obra.

Equipamentos

- Vibrador de imersão com motor elétrico 2HP trifásico, diâmetro de ponteira de 45 mm, com mangote. CADERNO TÉCNICO DE COMPOSIÇÕES SINAPI

Crítérios para Quantificação dos Serviços

- Utilizar o volume de concreto ciclópico necessário para execução de um determinado serviço.

Crítérios de Aferição

OBJETO: REFORMA DO ESTÁDIO DE FUTEBOL
LOCAL: MUNICÍPIO DE JOAQUIM PIRES - PI
CONVÊNIO: 989220/2025

ESPECIFICAÇÃO TÉCNICA

- Para o levantamento dos índices de produtividade, foram considerados os operários que estavam envolvidos com o lançamento do concreto e colocação das pedras de mão, além do transporte dos materiais;
- Considerou-se ainda uma distância média de transporte de 30 metros, tanto para o concreto, quanto para as pedras de mão;
- Consideraram-se as perdas incorporadas e sobras de concreto;
- No caso de se utilizar fôrmas para a moldagem de concreto, utilizar composições específicas de fôrma.

Execução

- Após verificação da trabalhabilidade do concreto $f_{ck} = 15$ MPa e moldagem dos corpos de prova para controle da resistência à compressão, lançar a primeira camada de concreto, com cerca de 20 cm de altura, com a utilização de jericas e caso especificado, promover adensamento com vibrador de agulha;
- Incorporar a pedra de mão limpa e saturada de água à massa manualmente, guardando distâncias de cerca de 10 cm entre uma e outra pedra;
- Lançar segunda camada de concreto, com altura de cerca de 5 a 20 cm acima do topo das pedras, e caso especificado, promover nova vibração;
- Incorporar segunda camada de pedras de mão, e assim sucessivamente até atingir-se o topo da estrutura que estiver sendo moldada.

Informações Complementares

- Não se aplica.

Pendências

- 9.PENDÊNCIAS
- Não se aplica.

Composição SINAPI - 105521

INFORMAÇÕES GERAIS

Código	Descrição da Composição	Unidade	
105521	ESPALHAMENTO DE TERRA VEGETAL PARA O PLANTIO. AF_07/2024	m ²	
Classe	Tipo		
Paisagismo - Plantio	-		
Atualização	Vigência	Macroclasse.classe.grupo	Situação
30/07/2024	07/2024	02.URBA.PAIS.034/01	ATIVO

ITEMS DA COMPOSIÇÃO

Base	Tipo	Código	Descrição	Unidade	Coefficiente
SINAPI	C	88441	JARDINEIRO COM ENCARGOS COMPLEMENTARES	H	0,011
SINAPI	C	88316	SERVENTE COM ENCARGOS COMPLEMENTARES	H	0,0548
SINAPI	I	7253	TERRA VEGETAL (GRANEL)	m ³	0,0129

Itens e suas Características

OBJETO: REFORMA DO ESTÁDIO DE FUTEBOL
LOCAL: MUNICÍPIO DE JOAQUIM PIRES - PI
CONVÊNIO: 989220/2025

ESPECIFICAÇÃO TÉCNICA

- Jardineiro: profissional responsável pela execução do trabalho;
- Servente: profissional que auxilia na execução das tarefas;
- Terra vegetal: insumo utilizado para espalhamento no solo.

Equipamentos

- Não se aplica.

Critérios para Quantificação dos Serviços

5. CRITÉRIOS PARA QUANTIFICAÇÃO DOS SERVIÇOS

- Utilizar a área do terreno que receberá a aplicação de terra vegetal.

Crítérios de Aferição

- Os esforços incluem o transporte de materiais na frente de trabalho.

Execução

- A terra vegetal é lançada manualmente no solo;
- Em seguida, espalha-se com ancinho (vassoura metálica) ou enxada.

Informações Complementares

- Não se aplica.

Pendências

CADERNO TÉCNICO DE COMPOSIÇÕES SINAPI 9.PENDÊNCIAS

- Não se aplica.

Composição SINAPI - 91531

INFORMAÇÕES GERAIS

Código	Descrição da Composição	Unidade	
91531	COMPACTADOR DE SOLOS DE PERCUSSÃO (SOQUETE) COM MOTOR A GASOLINA 4 TEMPOS, POTÊNCIA 4 CV - MANUTENÇÃO. AF_08/2015	H	
Classe	Tipo		
Depreciação, Juros, Impostos e Seguros,	COMPOSIÇÕES AUXILIARES		
Atualização	Vigência	Macroclasse.classe.grupo	Situação
20/07/2017	08/2015	03.CHOR.CAUX.355/01	ATIVO

ITEMS DA COMPOSIÇÃO

Base	Tipo	Código	Descrição	Unidade	Coefficiente
SINAPI	I	13458	COMPACTADOR DE SOLOS DE PERCURSAO (SOQUETE) COM MOTOR A GASOLINA 4 TEMPOS DE 4 HP (4 CV)	UN	0,0000667

OBJETO: REFORMA DO ESTÁDIO DE FUTEBOL
LOCAL: MUNICÍPIO DE JOAQUIM PIRES - PI
CONVÊNIO: 989220/2025

ESPECIFICAÇÃO TÉCNICA

Itens e suas Características

'- compactador de solos de percussão (soquete) com motor a gasolina 4 tempos, potência 4 cv.

Equipamentos

- Não se aplica.

Critérios para Quantificação dos Serviços

- Hora alocada à composição principal CHP;
- Calculado pela fórmula $M=Va*K/(HTA*n)$, onde: M = Custo horário de manutenção; Va = Valor de aquisição, custo de insumo cadastrado no SINAPI; n = Vida útil, considerada em anos; K = Coeficiente de manutenção; HTA = Horas trabalhadas por ano.

Critérios de Aferição

- Pesquisa bibliográfica em Manuais Técnicos e catálogos de equipamentos;
- Condição de severidade adotada foi a Média.

Execução

- Não se aplica.

Informações Complementares

- Não se aplica.

Pendências

- Não se aplica.

Composição SINAPI - 104790

INFORMAÇÕES GERAIS

Código	Descrição da Composição	Unidade	
104790	DEMOLIÇÃO DE PISO DE CONCRETO SIMPLES, DE FORMA MECANIZADA COM MARTELETE, SEM REAPROVEITAMENTO. AF_09/2023	m ³	
Classe		Tipo	
Demolições e Remoções		-	
Atualização	Vigência	Macroclasse.classe.grupo	Situação
27/09/2023	09/2023	01.SERP.DERE.048/01	ATIVO

ITEMS DA COMPOSIÇÃO

Base	Tipo	Código	Descrição	Unidade	Coeficiente
SINAPI	C	90965	COMPRESSOR DE AR REBOCÁVEL, VAZÃO 89 PCM, PRESSÃO EFETIVA DE TRABALHO 102 PSI, MOTOR DIESEL, POTÊNCIA 20 CV - CHI DIURNO. AF_06/2015	CHI	0,8695

OBJETO: REFORMA DO ESTÁDIO DE FUTEBOL
LOCAL: MUNICÍPIO DE JOAQUIM PIRES - PI
CONVÊNIO: 989220/2025

ESPECIFICAÇÃO TÉCNICA

SINAPI	C	90964	COMPRESSOR DE AR REBOCÁVEL, VAZÃO 89 PCM, PRESSÃO EFETIVA DE TRABALHO 102 PSI, MOTOR DIESEL, POTÊNCIA 20 CV - CHP DIURNO. AF_06/2015	CHP	1,137
SINAPI	C	5952	MARTELETE OU ROMPEDOR PNEUMÁTICO MANUAL, 28 KG, COM SILENCIADOR - CHI DIURNO. AF_07/2016	CHI	0,8695
SINAPI	C	5795	MARTELETE OU ROMPEDOR PNEUMÁTICO MANUAL, 28 KG, COM SILENCIADOR - CHP DIURNO. AF_07/2016	CHP	1,137
SINAPI	C	88309	PEDREIRO COM ENCARGOS COMPLEMENTARES	H	0,0722
SINAPI	C	88316	SERVENTE COM ENCARGOS COMPLEMENTARES	H	0,4479

Itens e suas Características

- Pedreiro: profissional que executa a demolição;
- Servente: profissional que executa a demolição;
- Martelete ou rompedor pneumático manual, 28 kg: equipamento utilizado para demolição do concreto;
- Compressor de ar rebocável, 89 PCM, 102 PSI, motor diesel, 20 CV: equipamento utilizado para demolição do concreto.

Equipamentos

- Martelete ou rompedor pneumático manual, 28 kg, com silenciador; CADERNO TÉCNICO DE COMPOSIÇÕES SINAPI
- Compressor de ar rebocável, vazão 89 PCM, pressão efetiva de trabalho 102 Psi, motor diesel, potência 20 cv.

Critérios para Quantificação dos Serviços

- Utilizar o volume de piso a ser demolido com uso de martelete manual.

Critérios de Aferição

- Nesta composição considera-se que a demolição do concreto é feita com martelete manual;
- Não estão contemplados as estruturas de proteção para a execução deste serviço. Para contemplar tais esforços, utilizar composições auxiliares.

Execução

- Antes de iniciar a demolição, verificar a estabilidade dos elementos com função estrutural;
- Checar se os EPC necessários estão instalados;
- Usar os EPI exigidos para a atividade;
- Realizar a demolição do piso com o uso de martelete manual.

Informações Complementares

- O conceito de "demolição" foi adotado para se referir a demolição de elementos estruturais e mais pesados, como alvenarias, revestimentos aderidos e pavimentos. Já o conceito de "remoção" foi utilizado para designar a retirada de componentes mais leves que não fazem parte da estrutura ou da alvenaria existente.

OBJETO: REFORMA DO ESTÁDIO DE FUTEBOL
LOCAL: MUNICÍPIO DE JOAQUIM PIRES - PI
CONVÊNIO: 989220/2025

ESPECIFICAÇÃO TÉCNICA

Pendências

- Não se aplica.

Composição SINAPI - 91530

INFORMAÇÕES GERAIS

Código	Descrição da Composição	Unidade	
91530	COMPACTADOR DE SOLOS DE PERCUSSÃO (SOQUETE) COM MOTOR A GASOLINA 4 TEMPOS, POTÊNCIA 4 CV - JUROS. AF_08/2015	H	
Classe	Tipo		
Depreciação, Juros, Impostos e Seguros,	COMPOSIÇÕES AUXILIARES		
Atualização	Vigência	Macroclasse.classe.grupo	Situação
23/08/2023	08/2015	03.CHOR.CAUX.354/01	ATIVO

ITEMS DA COMPOSIÇÃO

Base	Tipo	Código	Descrição	Unidade	Coefficiente
SINAPI	I	13458	COMPACTADOR DE SOLOS DE PERCURSAO (SOQUETE) COM MOTOR A GASOLINA 4 TEMPOS DE 4 HP (4 CV)	UN	0,0000143

Itens e suas Características

- compactador de solos de percussão (soquete) com motor a gasolina 4 tempos, potência 4 cv.

Equipamentos

- Não se aplica.

Critérios para Quantificação dos Serviços

- Hora alocada à composição principal CHP ou CHI;
- Calculado pela fórmula $J = (Vm \cdot i) / (HTA \cdot 1,25)$, onde: J = Custo horário dos juros; Va = Valor de aquisição, custo de insumo disponibilizado no SINAPI; i = Taxa de juros anual, adotado valor de 6,17% a.a.; Vm = Valor médio do equipamento: $Vm = ((n+1) \cdot Va) / (2 \cdot n)$; n = Vida útil, considerada em anos; HTA = Horas trabalhadas por ano; 1,25 = Fator para considerar as Horas Disponíveis por ano.

Critérios de Aferição

- Pesquisa bibliográfica em Manuais Técnicos e catálogos de equipamentos;
- Condição de severidade adotada foi a Média.

Execução

- Não se aplica.

Informações Complementares

OBJETO: REFORMA DO ESTÁDIO DE FUTEBOL
LOCAL: MUNICÍPIO DE JOAQUIM PIRES - PI
CONVÊNIO: 989220/2025

ESPECIFICAÇÃO TÉCNICA

- Não se aplica.

Pendências

- Não se aplica.

Composição SINAPI - 90964

INFORMAÇÕES GERAIS

Código	Descrição da Composição	Unidade	
90964	COMPRESSOR DE AR REBOCÁVEL, VAZÃO 89 PCM, PRESSÃO EFETIVA DE TRABALHO 102 PSI, MOTOR DIESEL, POTÊNCIA 20 CV - CHP DIURNO. AF_06/2015	CHP	
Classe	Tipo		
Custos Horários Produtivo e Improdutivo dos	CUSTO HORÁRIO PRODUTIVO DIURNO		
Atualização	Vigência	Macroclasse.classe.grupo	Situação
24/06/2015	06/2015	03.CHOR.CHPD.079/01	ATIVO

ITEMS DA COMPOSIÇÃO

Base	Tipo	Código	Descrição	Unidade	Coeficiente
SINAPI	C	90960	COMPRESSOR DE AR REBOCÁVEL, VAZÃO 89 PCM, PRESSÃO EFETIVA DE TRABALHO 102 PSI, MOTOR DIESEL, POTÊNCIA 20 CV - DEPRECIAÇÃO. AF_06/2015	H	1
SINAPI	C	90961	COMPRESSOR DE AR REBOCÁVEL, VAZÃO 89 PCM, PRESSÃO EFETIVA DE TRABALHO 102 PSI, MOTOR DIESEL, POTÊNCIA 20 CV - ILIQUOS. AF_06/2015	H	1
SINAPI	C	90962	COMPRESSOR DE AR REBOCÁVEL, VAZÃO 89 PCM, PRESSÃO EFETIVA DE TRABALHO 102 PSI, MOTOR DIESEL, POTÊNCIA 20 CV - MANUTENÇÃO. AF_06/2015	H	1
SINAPI	C	90963	COMPRESSOR DE AR REBOCÁVEL, VAZÃO 89 PCM, PRESSÃO EFETIVA DE TRABALHO 102 PSI, MOTOR DIESEL, POTÊNCIA 20 CV - MATERIAIS NA OPERAÇÃO. AF_06/2015	H	1

Itens e suas Características

- compressor de ar rebocável, vazão 89 pcm, pressão efetiva de trabalho 102 psi, motor diesel, potência 20 cv.

Equipamentos

- Não se aplica.

Crítérios para Quantificação dos Serviços

OBJETO: REFORMA DO ESTÁDIO DE FUTEBOL
LOCAL: MUNICÍPIO DE JOAQUIM PIRES - PI
CONVÊNIO: 989220/2025

ESPECIFICAÇÃO TÉCNICA

- Hora efetiva em operação produtiva.

Critérios de Aferição

- Pesquisa bibliográfica em Manuais Técnicos e catálogos de equipamentos;
- Consideração de custos de depreciação, juros, manutenção, materiais na operação, mão de obra (se houver);
- Condição de severidade adotada foi a Média;
- Impostos e seguros obrigatórios incidentes (se for caminhão ou veículo automotivo) ou não.

Execução

- Não se aplica.

Informações Complementares

- Não se aplica.

Pendências

- Não se aplica.

Composição SINAPI - 93281

INFORMAÇÕES GERAIS

Código	Descrição da Composição	Unidade	
93281	GUINCHO ELÉTRICO DE COLUNA, CAPACIDADE 400 KG, COM MOTO FREIO, MOTOR TRIFÁSICO DE 1,25 CV - CHP DIURNO. AF_03/2016	CHP	
Classe	Tipo		
Custos Horários Produtivo e Improdutivo dos	CUSTO HORÁRIO PRODUTIVO DIURNO		
Atualização	Vigência	Macroclasse.classe.grupo	Situação
21/03/2016	03/2016	03.CHOR.CHPD.105/01	ATIVO

ITEMS DA COMPOSIÇÃO

Base	Tipo	Código	Descrição	Unidade	Coeficiente
SINAPI	C	93277	GUINCHO ELÉTRICO DE COLUNA, CAPACIDADE 400 KG, COM MOTO FREIO, MOTOR TRIFÁSICO DE 1,25 CV - DEPRECIAÇÃO. AF_03/2016	H	1
SINAPI	C	93278	GUINCHO ELÉTRICO DE COLUNA, CAPACIDADE 400 KG, COM MOTO FREIO, MOTOR TRIFÁSICO DE 1,25 CV - JUROS. AF_03/2016	H	1
SINAPI	C	93279	GUINCHO ELÉTRICO DE COLUNA, CAPACIDADE 400 KG, COM MOTO FREIO, MOTOR TRIFÁSICO DE 1,25 CV - MANUTENÇÃO. AF_03/2016	H	1
SINAPI	C	93280	GUINCHO ELÉTRICO DE COLUNA, CAPACIDADE 400 KG, COM MOTO FREIO, MOTOR TRIFÁSICO DE 1,25 CV - MATERIAIS NA OPERAÇÃO. AF_03/2016	H	1

OBJETO: REFORMA DO ESTÁDIO DE FUTEBOL
LOCAL: MUNICÍPIO DE JOAQUIM PIRES - PI
CONVÊNIO: 989220/2025

ESPECIFICAÇÃO TÉCNICA

SINAPI	C	88295	OPERADOR DE GUINCHO COM ENCARGOS COMPLEMENTARES	H	1
--------	---	-------	---	---	---

Itens e suas Características

- guincho elétrico de coluna, capacidade 400 kg, com moto freio, motor trifásico de 1,25 cv;
- operador de guincho.

Equipamentos

- Não se aplica.

Crítérios para Quantificação dos Serviços

- Hora efetiva em operação produtiva.

Crítérios de Aferição

- Pesquisa bibliográfica em Manuais Técnicos e catálogos de equipamentos;
- Consideração de custos de depreciação, juros, manutenção, materiais na operação, mão de obra (se houver);
- Condição de severidade adotada foi a Média;
- Impostos e seguros obrigatórios incidentes (se for caminhão ou veículo automotivo) ou não.

Execução

- Não se aplica.

Informações Complementares

- Não se aplica.

Pendências

- Não se aplica.

Composição SINAPI - 89222

INFORMAÇÕES GERAIS

Código	Descrição da Composição	Unidade	
89222	BETONEIRA CAPACIDADE NOMINAL DE 600 L, CAPACIDADE DE MISTURA 360 L, MOTOR ELÉTRICO TRIFÁSICO POTÊNCIA DE 4 CV, SEM CARREGADOR - JUROS. AF_05/2023	H	
Classe	Tipo		
Depreciação, Juros, Impostos e Seguros,	COMPOSIÇÕES AUXILIARES		
Atualização	Vigência	Macroclasse.classe.grupo	Situação
23/08/2023	11/2014	03.CHOR.CAUX.189/01	ATIVO

ITEMS DA COMPOSIÇÃO

OBJETO: REFORMA DO ESTÁDIO DE FUTEBOL
LOCAL: MUNICÍPIO DE JOAQUIM PIRES - PI
CONVÊNIO: 989220/2025

ESPECIFICAÇÃO TÉCNICA

Base	Tipo	Código	Descrição	Unidade	Coeficiente
SINAPI	I	36397	BETONEIRA, CAPACIDADE NOMINAL 600 L, CAPACIDADE DE MISTURA 360 L, MOTOR ELETRICO TRIFASICO 220/380V, POTENCIA 4CV, SEM CARREGADOR	UN	0,0000148

Itens e suas Características

- betoneira com capacidade nominal 600 L, capacidade de mistura 360 L, motor elétrico com potência 4 CV, sem carregador.

Equipamentos

- Não se aplica.

Critérios para Quantificação dos Serviços

- Hora alocada à composição principal CHP ou CHI;
- Calculado pela fórmula $J = (Vm * i) / (HTA * 1,25)$, onde: J = Custo horário dos juros; Va = Valor de aquisição, custo de insumo disponibilizado no SINAPI; i = Taxa de juros anual, adotado valor de 6,17% a.a.; Vm = Valor médio do equipamento: $Vm = ((n+1) * Va) / (2 * n)$; n = Vida útil, considerada em anos; HTA = Horas trabalhadas por ano; 1,25 = Fator para considerar as Horas Disponíveis por ano.

Critérios de Aferição

- Pesquisa bibliográfica em Manuais Técnicos e catálogos de equipamentos;
- Condição de severidade adotada foi a Média.

Execução

- Não se aplica.

Informações Complementares

- Não se aplica.

Pendências

- Não se aplica.

Composição SINAPI - 90965

INFORMAÇÕES GERAIS

Código	Descrição da Composição	Unidade	
90965	COMPRESSOR DE AR REBOCÁVEL, VAZÃO 89 PCM, PRESSÃO EFETIVA DE TRABALHO 102 PSI, MOTOR DIESEL, POTÊNCIA 20 CV - CHI DIURNO. AF_06/2015	CHI	
Classe	Tipo		
Custos Horários Produtivo e Improdutivo dos	CUSTO HORÁRIO IMPRODUTIVO DIURNO		
Atualização	Vigência	Macroclasse.classe.grupo	Situação
24/06/2015	06/2015	03.CHOR.CHID.079/01	ATIVO

OBJETO: REFORMA DO ESTÁDIO DE FUTEBOL
LOCAL: MUNICÍPIO DE JOAQUIM PIRES - PI
CONVÊNIO: 989220/2025

ESPECIFICAÇÃO TÉCNICA

ITEMS DA COMPOSIÇÃO

Base	Tipo	Código	Descrição	Unidade	Coeficiente
SINAPI	C	90960	COMPRESSOR DE AR REBOCÁVEL, VAZÃO 89 PCM, PRESSÃO EFETIVA DE TRABALHO 102 PSI, MOTOR DIESEL, POTÊNCIA 20 CV - DEPRECIAÇÃO. AF_06/2015	H	1
SINAPI	C	90961	COMPRESSOR DE AR REBOCÁVEL, VAZÃO 89 PCM, PRESSÃO EFETIVA DE TRABALHO 102 PSI, MOTOR DIESEL, POTÊNCIA 20 CV - ILIROS. AF_06/2015	H	1

Itens e suas Características

- compressor de ar rebocável, vazão 89 pcm, pressão efetiva de trabalho 102 psi, motor diesel, potência 20 cv.

Equipamentos

- Não se aplica.

Critérios para Quantificação dos Serviços

- Hora à disposição do serviço, porém não em operação (motor desligado).

Critérios de Aferição

- Pesquisa bibliográfica em Manuais Técnicos e catálogos de equipamentos;
- Consideração de custos de depreciação, juros e mão de obra (se houver);
- Condição de severidade adotada foi a Média;
- Impostos e seguros obrigatórios incidentes (se for caminhão ou veículo automotivo) ou não.

Execução

- Não se aplica.

Informações Complementares

- Não se aplica.

Pendências

- Não se aplica.

Composição SINAPI - 96619

INFORMAÇÕES GERAIS

Código	Descrição da Composição	Unidade
--------	-------------------------	---------

OBJETO: REFORMA DO ESTÁDIO DE FUTEBOL
LOCAL: MUNICÍPIO DE JOAQUIM PIRES - PI
CONVÊNIO: 989220/2025

ESPECIFICAÇÃO TÉCNICA

96619	LASTRO DE CONCRETO MAGRO, APLICADO EM BLOCOS DE COROAMENTO OU SAPATAS, ESPESSURA DE 5 CM. AF_01/2024		m ²
Classe		Tipo	
Lastro		LASTROS/FUNDAÇÕES DIVERSAS	
Atualização	Vigência	Macroclasse.classe.grupo	Situação
05/02/2024	08/2017	01.FUES.LAST.001/03	ATIVO

ITEMS DA COMPOSIÇÃO

Base	Tipo	Código	Descrição	Unidade	Coefficiente
SINAPI	C	94968	CONCRETO MAGRO PARA LASTRO, TRAÇO 1:4,5:4,5 (EM MASSA SECA DE CIMENTO/ AREIA MÉDIA/ BRITA 1) - PREPARO MECÂNICO COM BETONEIRA 600 L. AF_05/2024	m ³	0,069
SINAPI	C	88309	PEDREIRO COM ENCARGOS COMPLEMENTARES	H	0,33905
SINAPI	C	88316	SERVENTE COM ENCARGOS COMPLEMENTARES	H	0,12265

Itens e suas Características

- Pedreiro: responsável pelo lançamento e nivelamento do concreto;
- Servente: auxilia o pedreiro em todas as atividades;
- Concreto magro para lastro, traço 1:4,5:4,5 (cimento : areia média : brita 1) em massa de materiais secos, preparo mecânico em betoneira de 600l, fator água/cimento de 0,75.

Equipamentos

- Não se aplica.

Critérios para Quantificação dos Serviços

- Utilizar a área de concreto magro para execução de lastro com espessura de 5 cm, dado pela área de projeção da peça.

Critérios de Aferição

- Para o levantamento dos índices de produtividade foram considerados os operários que estavam envolvidos diretamente na execução do serviço;
- Os valores calculados de produtividade não incluem o transporte do material até a frente de trabalho;
- Foi considerada perda incorporada no cálculo do consumo do concreto magro de aproximadamente

Execução

- Lançar e espalhar o concreto sobre solo firme e compactado ou sobre lastro de brita;
- Em áreas extensas ou sujeitas a grande solitação, prever juntas conforme utilização ou previsto em projeto;
- Nivelar a superfície final.

Informações Complementares

OBJETO: REFORMA DO ESTÁDIO DE FUTEBOL
LOCAL: MUNICÍPIO DE JOAQUIM PIRES - PI
CONVÊNIO: 989220/2025

ESPECIFICAÇÃO TÉCNICA

- Jamais apoiar as armaduras inferiores diretamente sobre o lastro;
- Quando necessário, deverá ser reforçado para suportar situações especiais de carga e geometria que possam introduzir deformações iniciais à geometria destes elementos estruturais.

Pendências

- Não se aplica.

Composição SINAPI - 91529

INFORMAÇÕES GERAIS

Código	Descrição da Composição	Unidade	
91529	COMPACTADOR DE SOLOS DE PERCUSSÃO (SOQUETE) COM MOTOR A GASOLINA 4 TEMPOS, POTÊNCIA 4 CV - DEPRECIÇÃO. AF_08/2015	H	
Classe	Tipo		
Depreciação, Juros, Impostos e Seguros,	COMPOSIÇÕES AUXILIARES		
Atualização	Vigência	Macroclasse.classe.grupo	Situação
20/07/2017	08/2015	03.CHOR.CAUX.353/01	ATIVO

ITEMS DA COMPOSIÇÃO

Base	Tipo	Código	Descrição	Unidade	Coeficiente
SINAPI	I	13458	COMPACTADOR DE SOLOS DE PERCURSAO (SOQUETE) COM MOTOR A GASOLINA 4 TEMPOS DE 4 HP (4 CV)	UN	0,0000533

Itens e suas Características

- compactador de solos de percussão (soquete) com motor a gasolina 4 tempos, potência 4 cv.

Equipamentos

- Não se aplica.

Critérios para Quantificação dos Serviços

- Hora alocada à composição principal CHP ou CHI;
- Calculado pela fórmula $CD = (Va - R) / (n * HTA * 1,25)$, onde: CD = Custos de Depreciação horária; Va = Valor de aquisição, referente ao custo de insumo cadastrado no SINAPI; R = Valor residual, adotado % do valor da aquisição. n = Vida útil, considerada em anos; 1,25 = Fator para considerar as Horas Disponíveis por ano; HTA = Horas trabalhadas por ano.

Critérios de Aferição

- Pesquisa bibliográfica em Manuais Técnicos e catálogos de equipamentos;
- Condição de severidade adotada foi a Média.

Execução

- Não se aplica.

OBJETO: REFORMA DO ESTÁDIO DE FUTEBOL
LOCAL: MUNICÍPIO DE JOAQUIM PIRES - PI
CONVÊNIO: 989220/2025

ESPECIFICAÇÃO TÉCNICA

Informações Complementares

- Não se aplica.

Pendências

- Não se aplica.

Composição SINAPI - 102270

INFORMAÇÕES GERAIS

Código	Descrição da Composição	Unidade	
102270	MARTELO DEMOLIDOR ELÉTRICO, COM POTÊNCIA DE 2.000 W, 1.000 IMPACTOS POR MINUTO, PESO DE 30 KG - DEPRECIÇÃO. AF_01/2021	H	
Classe	Tipo		
Depreciação, Juros, Impostos e Seguros,	COMPOSIÇÕES AUXILIARES		
Atualização	Vigência	Macroclasse.classe.grupo	Situação
21/12/2021	01/2021	03.CHOR.CAUX.595/01	ATIVO

ITEMS DA COMPOSIÇÃO

Base	Tipo	Código	Descrição	Unidade	Coefficiente
SINAPI	I	40703	MARTELO DEMOLIDOR ELETRICO, COM POTENCIA DE 2.000 W, FREQUENCIA DE 1.000 IMPACTOS POR MINUTO, FORCA DE IMPACTO ENTRE 60 E 65 J, PESO DE 30 KG	UN	0,000064

Itens e suas Características

- martelo demolidor elétrico, com potência de 2.000 w, 1.000 impactos por minuto, peso de 30 kg.

Equipamentos

- Não se aplica.

Critérios para Quantificação dos Serviços

- Hora alocada à composição principal CHP ou CHI;
- Calculado pela fórmula $CD = (Va - R) / (n * HTA * 1,25)$, onde: CD = Custos de Depreciação horária; Va = Valor de aquisição, referente ao custo de insumo cadastrado no SINAPI; R = Valor residual, adotado % do valor da aquisição. n = Vida útil, considerada em anos; 1,25 = Fator para considerar as Horas Disponíveis por ano; HTA = Horas trabalhadas por ano.

Critérios de Aferição

- Pesquisa bibliográfica em Manuais Técnicos e catálogos de equipamentos;
- Condição de severidade adotada foi a Média.

OBJETO: REFORMA DO ESTÁDIO DE FUTEBOL
LOCAL: MUNICÍPIO DE JOAQUIM PIRES - PI
CONVÊNIO: 989220/2025

ESPECIFICAÇÃO TÉCNICA

Execução

- Não se aplica.

Informações Complementares

- Não se aplica.

Pendências

- Não se aplica.

Composição SINAPI - 88826

INFORMAÇÕES GERAIS

Código	Descrição da Composição	Unidade	
88826	BETONEIRA CAPACIDADE NOMINAL DE 400 L, CAPACIDADE DE MISTURA 280 L, MOTOR ELÉTRICO TRIFÁSICO POTÊNCIA DE 2 CV, SEM CARREGADOR - DEPRECIÇÃO. AF_05/2023	H	
Classe	Tipo		
CHOR	-		
Atualização	Vigência	Macroclasse.classe.grupo	Situação
31/10/2024	10/2014	03.CHOR.CAUX.132/01	ATIVO

ITEMS DA COMPOSIÇÃO

Base	Tipo	Código	Descrição	Unidade	Coefficiente
SINAPI	I	10535	BETONEIRA, CAPACIDADE NOMINAL 400 L, CAPACIDADE DE MISTURA 280 L, MOTOR ELETRICO TRIFASICO 220/380 V, POTENCIA 2 CV, SEM CARREGADOR	UN	0,000064

Itens e suas Características

^- betoneira com capacidade nominal 400 L, capacidade de mistura 280 L, motor elétrico com potência 2 CV, sem carregador.

Equipamentos

- Não se aplica.

Critérios para Quantificação dos Serviços

4. CRITÉRIOS PARA QUANTIFICAÇÃO DOS SERVIÇOS

- Hora alocada à composição principal CHP ou CHI;

- Calculado pela fórmula $CD = (Va - R) / (n * HTA * 1,25)$, onde: CD = Custos de Depreciação horária; Va = Valor de aquisição, referente ao custo de insumo cadastrado no SINAPI; R = Valor residual, adotado % do valor da aquisição. n = Vida útil, considerada em anos; 1,25 = Fator para considerar as Horas Disponíveis por ano; HTA = Horas trabalhadas por ano.

OBJETO: REFORMA DO ESTÁDIO DE FUTEBOL
LOCAL: MUNICÍPIO DE JOAQUIM PIRES - PI
CONVÊNIO: 989220/2025

ESPECIFICAÇÃO TÉCNICA

Critérios de Aferição

- Pesquisa bibliográfica em Manuais Técnicos e catálogos de equipamentos;
- Condição de severidade adotada foi a Média.

Execução

- Não se aplica.

Informações Complementares

7. INFORMAÇÕES COMPLEMENTARES

- Não se aplica.

Pendências

8. PENDÊNCIAS

- Não se aplica.

Composição SINAPI - 90587

INFORMAÇÕES GERAIS

Código	Descrição da Composição	Unidade	
90587	VIBRADOR DE IMERSÃO, DIÂMETRO DE PONTEIRA 45MM, MOTOR ELÉTRICO TRIFÁSICO POTÊNCIA DE 2 CV - CHI DIURNO. AF_06/2015	CHI	
Classe	Tipo		
CHOR	CUSTO HORÁRIO IMPRODUTIVO DIURNO		
Atualização	Vigência	Macroclasse.classe.grupo	Situação
19/05/2015	06/2015	03.CHOR.CHID.066/01	ATIVO

ITEMS DA COMPOSIÇÃO

Base	Tipo	Código	Descrição	Unidade	Coeficiente
SINAPI	C	90582	VIBRADOR DE IMERSÃO, DIÂMETRO DE PONTEIRA 45MM, MOTOR ELÉTRICO TRIFÁSICO POTÊNCIA DE 2 CV - DEPRECIACÃO AF_06/2015	H	1
SINAPI	C	90583	VIBRADOR DE IMERSÃO, DIÂMETRO DE PONTEIRA 45MM, MOTOR ELÉTRICO TRIFÁSICO POTÊNCIA DE 2 CV - JUROS. AF_06/2015	H	1

Itens e suas Características

- vibrador de imersão, diâmetro de ponteira 45mm, como motor elétrico trifásico 2 cv.

Equipamentos

- Não se aplica.

Critérios para Quantificação dos Serviços

OBJETO: REFORMA DO ESTÁDIO DE FUTEBOL
LOCAL: MUNICÍPIO DE JOAQUIM PIRES - PI
CONVÊNIO: 989220/2025

ESPECIFICAÇÃO TÉCNICA

- Hora à disposição do serviço, porém não em operação (motor desligado).

Critérios de Aferição

- Pesquisa bibliográfica em Manuais Técnicos e catálogos de equipamentos;
- Consideração de custos de depreciação, juros e mão de obra (se houver);
- Condição de severidade adotada foi a Média;
- Impostos e seguros obrigatórios incidentes (se for caminhão ou veículo automotivo) ou não.

Execução

- Não se aplica.

Informações Complementares

- Não se aplica.

Pendências

- Não se aplica.

Composição SINAPI - 99814

INFORMAÇÕES GERAIS

Código	Descrição da Composição	Unidade	
99814	LIMPEZA DE SUPERFÍCIE PISO OU PAREDE COM JATO DE ALTA PRESSÃO. AF_10/2025	m ²	
Classe	Tipo		
Limpeza de Obra	LIMPEZA E ARREMATAS FINAIS		
Atualização	Vigência	Macroclasse.classe.grupo	Situação
23/04/2019	04/2019	01.SEDI.LIMP.014/01	ATIVO

ITEMS DA COMPOSIÇÃO

Base	Tipo	Código	Descrição	Unidade	Coefficiente
SINAPI	C	99834	LAVADORA DE ALTA PRESSAO (LAVA-JATO) PARA AGUA FRIA, PRESSAO DE OPERACAO ENTRE 1400 E 1900 LIB/POL2, VAZAO MAXIMA ENTRE 400 E 700 L/H - CHI DIURNO. AF_05/2022	CHI	0,0224517
SINAPI	C	99833	LAVADORA DE ALTA PRESSAO (LAVA-JATO) PARA AGUA FRIA, PRESSAO DE OPERACAO ENTRE 1400 E 1900 LIB/POL2, VAZAO MAXIMA ENTRE 400 E 700 L/H - CHP DIURNO. AF_05/2022	CHP	0,0117125
SINAPI	C	88316	SERVENTE COM ENCARGOS COMPLEMENTARES	H	0,0683285

Itens e suas Características

OBJETO: REFORMA DO ESTÁDIO DE FUTEBOL
LOCAL: MUNICÍPIO DE JOAQUIM PIRES - PI
CONVÊNIO: 989220/2025

ESPECIFICAÇÃO TÉCNICA

- Servente com encargos complementares.
- Lavadora de alta pressão (lava-jato) para água fria.

Equipamentos

- Lavadora de alta pressão (lava-jato) para água fria, pressão de operação entre 1400 e 1900 lib/pol², vazão máxima entre 400 e 700 l/h.

Critérios para Quantificação dos Serviços

- Utilizar a área de piso ou parede a ser limpa.

Critérios de Aferição

- Para o levantamento dos índices de produtividade foi considerada a equipe envolvida na execução de limpeza;
- Esta composição não é válida para a limpeza de fachadas em altura (serviço executado acima de 2 metros do nível inferior);
- Foram consideradas perdas no cálculo de consumo dos produtos de limpeza utilizados;
- Considerou diluição de 1:40 (detergente:água);
- Foram separados os tempos produtivos (CHP) e improdutivos (CHI) do equipamento da seguinte forma:
 - CHP: considera tempo útil de limpeza com o equipamento
 - CHI: considera os demais tempos da jornada de trabalho, incluso inicialização, finalização e almoço.

Execução

- Jatear a água na superfície, empurrando as sujeiras para o ponto de escoamento;
- Retirar o excesso de água do piso com rodo.

Informações Complementares

- Não se aplica.

Pendências

- Não se aplica.

Composição SINAPI - 103946

INFORMAÇÕES GERAIS

Código	Descrição da Composição	Unidade	
103946	PLANTIO DE GRAMA ESMERALDA OU SÃO CARLOS OU CURITIBANA, EM PLACAS. AF_07/2024	m ²	
Classe	Tipo		
Paisagismo - Plantio	-		
Atualização	Vigência	Macroclasse.classe.grupo	Situação
30/07/2024	05/2022	02.URBA.PAIS.002/02	ATIVO

ITEMS DA COMPOSIÇÃO

OBJETO: REFORMA DO ESTÁDIO DE FUTEBOL
LOCAL: MUNICÍPIO DE JOAQUIM PIRES - PI
CONVÊNIO: 989220/2025

ESPECIFICAÇÃO TÉCNICA

Base	Tipo	Código	Descrição	Unidade	Coeficiente
SINAPI	C	88441	JARDINEIRO COM ENCARGOS COMPLEMENTARES	H	0,0277
SINAPI	C	88316	SERVENTE COM ENCARGOS COMPLEMENTARES	H	0,1386
SINAPI	I	3322	GRAMA ESMERALDA OU SAO CARLOS OU CURITIBANA, EM PLACAS, SEM PLANTIO	m ²	1

Itens e suas Características

- Jardineiro: profissional responsável pela execução do trabalho;
- Servente: profissional que auxilia na execução das tarefas;
- Grama esmeralda: insumo a ser plantado.

Equipamentos

- Não se aplica.

Critérios para Quantificação dos Serviços

5. CRITÉRIOS PARA QUANTIFICAÇÃO DOS SERVIÇOS

- Utilizar a área do terreno a receber o plantio de grama.

Critérios de Aferição

- Os esforços incluem, além do plantio, o transporte de materiais na frente de trabalho;
- Esta composição não inclui o preparo do solo.

Execução

- Com o solo previamente preparado, espalham-se as placas de grama pelo terreno;
- Os plantios devem ser feitos com as placas de grama alinhadas. CADERNO TÉCNICO DE COMPOSIÇÕES SINAPI

Informações Complementares

- Não se aplica.

Pendências

9. PENDÊNCIAS

- Não se aplica.

Composição SINAPI - 102274

INFORMAÇÕES GERAIS

Código	Descrição da Composição	Unidade
102274	MARTELO DEMOLIDOR ELÉTRICO, COM POTÊNCIA DE 2.000 W, 1.000 IMPACTOS POR MINUTO, PESO DE 30 KG - CHI DIURNO. AF_01/2021	CHI
Classe	Tipo	
Custos Horários Produtivo e Improdutivo dos	-	

OBJETO: REFORMA DO ESTÁDIO DE FUTEBOL
LOCAL: MUNICÍPIO DE JOAQUIM PIRES - PI
CONVÊNIO: 989220/2025

ESPECIFICAÇÃO TÉCNICA

Atualização	Vigência	Macroclasse.classe.grupo	Situação
24/04/2025	01/2021	03.CHOR.CHID.146/01	ATIVO

ITEMS DA COMPOSIÇÃO

Base	Tipo	Código	Descrição	Unidade	Coeficiente
SINAPI	C	102270	MARTELO DEMOLIDOR ELÉTRICO, COM POTÊNCIA DE 2.000 W, 1.000 IMPACTOS POR MINUTO, PESO DE 30 KG - DEPRECIACÃO AE 01/2021	H	1
SINAPI	C	102271	MARTELO DEMOLIDOR ELÉTRICO, COM POTÊNCIA DE 2.000 W, 1.000 IMPACTOS POR MINUTO, PESO DE 30 KG - JUROS. AE 01/2021	H	1
SINAPI	C	88298	OPERADOR DE MARTELETE OU MARTELETEIRO COM ENCARGOS	H	1

Itens e suas Características

- martelo demolidor elétrico, com potência de 2.000 w, 1.000 impactos por minuto, peso de 30 kg.

Equipamentos

- Não se aplica.

Critérios para Quantificação dos Serviços

4.CRITÉRIOS PARA QUANTIFICAÇÃO DOS SERVIÇOS

- Hora à disposição do serviço, porém não em operação (motor desligado).

Critérios de Aferição

- Pesquisa bibliográfica em Manuais Técnicos e catálogos de equipamentos;
- Consideração de custos de depreciação, juros e mão de obra (se houver);
- Condição de severidade adotada foi a Média;
- Impostos e seguros obrigatórios incidentes (se for caminhão ou veículo automotivo) ou não.

Execução

- Não se aplica.

Informações Complementares

7.INFORMAÇÕES COMPLEMENTARES

- Não se aplica.

Pendências

8.PENDÊNCIAS

- Não se aplica.

OBJETO: REFORMA DO ESTÁDIO DE FUTEBOL
LOCAL: MUNICÍPIO DE JOAQUIM PIRES - PI
CONVÊNIO: 989220/2025

ESPECIFICAÇÃO TÉCNICA

Composição SINAPI - 102362

INFORMAÇÕES GERAIS

Código	Descrição da Composição	Unidade	
102362	ALAMBRADO PARA QUADRA POLIESPORTIVA, ESTRUTURADO POR TUBOS DE AÇO GALVANIZADO, (MONTANTES COM DIÂMETRO 2" e TRAVESSAS E ESCORAS COM DIÂMETRO 1 1/4"); COM TELA DE ARAME GALVANIZADO, FIO 14 BWG E MALHA QUADRADA 5X5CM (EXCETO MURETA). AF_12/2025	m ²	
Classe	Tipo		
Cercas, Protetores e Alamedados	ALAMBRADO		
Atualização	Vigência	Macroclasse.classe.grupo	Situação
28/03/2024	03/2021	03.URBA.CERC.010/01	ATIVO

ITEMS DA COMPOSIÇÃO

Base	Tipo	Código	Descrição	Unidade	Coefficiente
SINAPI	C	94962	CONCRETO MAGRO PARA LASTRO, TRAÇO 1:4,5:4,5 (EM MASSA SECA DE CIMENTO/ AREIA MÉDIA/ BRITA 1) - PREPARO MECÂNICO COM BETONEIRA 400 L. AF_05/2024	m ³	0,0044506
SINAPI	C	88315	SERRALHEIRO COM ENCARGOS COMPLEMENTARES	H	0,7531213
SINAPI	C	88316	SERVEnte COM ENCARGOS COMPLEMENTARES	H	0,3765606
SINAPI	I	43130	ARAME GALVANIZADO 12 BWG, D = 2,76 MM (0,048 KG/M) OU 14 BWG, D = 2,11 MM (0,026 KG/M)	KG	0,0796749
SINAPI	I	11002	ELETRODO REVESTIDO AWS - E6013, DIAMETRO IGUAL A 2.50 MM	KG	0,0025304
SINAPI	I	7167	TELA DE ARAME GALVANIZADA QUADRANGULAR / LOSANGULAR, FIO 2,11 MM (14 BWG) MALHA 5 X 5 CM H = 2 M	m ²	1,0202961
SINAPI	I	7698	TUBO ACO GALVANIZADO COM COSTURA, CLASSE MEDIA, DN 1.1/4", E = *3,25* MM, PESO *3,14* KG/M (NBR 5580)	M	0,8912365
SINAPI	I	7696	TUBO ACO GALVANIZADO COM COSTURA, CLASSE MEDIA, DN 2", E = *3,65* MM, PESO *5,10* KG/M (NBR 5580)	M	0,6253651

Itens e suas Características

- Serralheiro com encargos complementares: oficial responsável pela execução do alamedado;
- Servente com encargos complementares: auxilia o oficial na execução do alamedado;
- Tela de arame galvanizada: utilizada para fechamento do alamedado; • Tubo aço galvanizado DN 2": utilizado nos montantes do alamedado;
- Tubo aço galvanizado DN 1 1/4": utilizado nos travamentos horizontais e escoramento do alamedado;
- Arame galvanizado: utilizado para fixar a tela na estrutura tubular;

OBJETO: REFORMA DO ESTÁDIO DE FUTEBOL
LOCAL: MUNICÍPIO DE JOAQUIM PIRES - PI
CONVÊNIO: 989220/2025

ESPECIFICAÇÃO TÉCNICA

- Eletrodo revestido: utilizado nas soldas da estrutura tubular;
- Concreto magro: utilizado para fixar os montantes na base.

Equipamentos

- Não se aplica.

Critérios para Quantificação dos Serviços

- Utilizar a área de alambrado para quadra poliesportiva, do piso ao seu topo.

Critérios de Aferição

- Para o levantamento dos índices de produtividade foram considerados os oficiais e ajudantes envolvidos na montagem e instalação do alambrado;
- Foram consideradas perdas por entulho no cálculo de consumo dos tubos, tela, arame, concreto e eletrodos;
- Para fins de quantitativos, foi considerada uma quadra de 30x20 (lateral x fundo), sendo que o alambrado nos fundos tem altura de 4 m e, nas laterais, altura de 2,4 m;
- Foram considerados escoramentos na estrutura;
- Foi considerado que os montantes são chumbados à base em furo com 50 cm de profundidade;
- Foi considerado um montante a cada 2 metros;
- Não inclui tratamento superficial (pintura anticorrosiva);
- Não inclui mureta;
- Não inclui instalação de portas no alambrado.

Execução

- Conferir medidas na obra;
- Cortar os tubos da estrutura do alambrado, conforme projeto;

OBJETO: REFORMA DO ESTÁDIO DE FUTEBOL
LOCAL: MUNICÍPIO DE JOAQUIM PIRES - PI
CONVÊNIO: 989220/2025

ESPECIFICAÇÃO TÉCNICA

- Lixar perfeitamente todas as linhas de cortes, eliminando todas as rebarbas;
- Chumbar os montantes na base com concreto;
- Soldar os travamentos horizontais e escoramento do alambrado, conforme projeto;
- Lixar os pontos de solda, eliminando os excessos;
- Após execução da estrutura tubular, posicionar a tela e fixá-la com amarração de arame em todas as malhas.

Informações Complementares

- Não se aplica.

Pendências

- Não se aplica.

Composição SINAPI - 89225

INFORMAÇÕES GERAIS

Código	Descrição da Composição	Unidade	
89225	BETONEIRA CAPACIDADE NOMINAL DE 600 L, CAPACIDADE DE MISTURA 360 L, MOTOR ELÉTRICO TRIFÁSICO POTÊNCIA DE 4 CV, SEM CARREGADOR - CHP DIURNO. AF_05/2023	CHP	
Classe	Tipo		
Custos Horários Produtivo e Improdutivo dos	CUSTO HORÁRIO PRODUTIVO DIURNO		
Atualização	Vigência	Macroclasse.classe.grupo	Situação
24/05/2023	11/2014	03.CHOR.CHPD.056/01	ATIVO

ITEMS DA COMPOSIÇÃO

Base	Tipo	Código	Descrição	Unidade	Coeficiente
SINAPI	C	89221	BETONEIRA CAPACIDADE NOMINAL DE 600 L, CAPACIDADE DE MISTURA 360 L, MOTOR ELÉTRICO TRIFÁSICO POTÊNCIA DE 4 CV, SEM CARREGADOR - DEPRECIAÇÃO. AF_05/2023	H	1
SINAPI	C	89222	BETONEIRA CAPACIDADE NOMINAL DE 600 L, CAPACIDADE DE MISTURA 360 L, MOTOR ELÉTRICO TRIFÁSICO POTÊNCIA DE 4 CV, SEM CARREGADOR - JUROS. AF_05/2023	H	1
SINAPI	C	89223	BETONEIRA CAPACIDADE NOMINAL DE 600 L, CAPACIDADE DE MISTURA 360 L, MOTOR ELÉTRICO TRIFÁSICO POTÊNCIA DE 4 CV, SEM CARREGADOR - MANUTENÇÃO. AF_05/2023	H	1
SINAPI	C	89224	BETONEIRA CAPACIDADE NOMINAL DE 600 L, CAPACIDADE DE MISTURA 360 L, MOTOR ELÉTRICO TRIFÁSICO POTÊNCIA DE 4 CV, SEM CARREGADOR - MATERIAIS NA OPERAÇÃO. AF_05/2023	H	1

OBJETO: REFORMA DO ESTÁDIO DE FUTEBOL
LOCAL: MUNICÍPIO DE JOAQUIM PIRES - PI
CONVÊNIO: 989220/2025

ESPECIFICAÇÃO TÉCNICA

Itens e suas Características

- betoneira com capacidade nominal 600 l, capacidade de mistura 360 l, motor elétrico com potência 4 cv, sem carregador.

Equipamentos

- Não se aplica.

Critérios para Quantificação dos Serviços

- Hora efetiva em operação produtiva.

Critérios de Aferição

- Pesquisa bibliográfica em Manuais Técnicos e catálogos de equipamentos;
- Consideração de custos de depreciação, juros, manutenção, materiais na operação, mão de obra (se houver);
- Condição de severidade adotada foi a Média;
- Impostos e seguros obrigatórios incidentes (se for caminhão ou veículo automotivo) ou não.

Execução

- Não se aplica.

Informações Complementares

- Não se aplica.

Pendências

- Não se aplica.

Composição SINAPI - 104641

INFORMAÇÕES GERAIS

Código	Descrição da Composição	Unidade	
104641	PINTURA LÁTEX ACRÍLICA ECONÔMICA, APLICAÇÃO MANUAL EM PAREDES, DUAS DEMÃOS. AF_04/2023	m ²	
Classe	Tipo		
Pintura Interna	-		
Atualização	Vigência	Macroclasse.classe.grupo	Situação
04/05/2023	04/2023	01.PINT.INTE.023/01	ATIVO

ITEMS DA COMPOSIÇÃO

Base	Tipo	Código	Descrição	Unidade	Coeficiente
SINAPI	C	88310	PINTOR COM ENCARGOS COMPLEMENTARES	H	0,1631

OBJETO: REFORMA DO ESTÁDIO DE FUTEBOL
LOCAL: MUNICÍPIO DE JOAQUIM PIRES - PI
CONVÊNIO: 989220/2025

ESPECIFICAÇÃO TÉCNICA

SINAPI	C	88316	SERVENTE COM ENCARGOS COMPLEMENTARES	H	0,0544
SINAPI	I	35693	TINTA LATEX ACRILICA ECONOMICA, COR BRANCA	L	0,2678

Itens e suas Características

- Pintor com encargos complementares - oficial responsável pela execução da pintura;
- Servente com encargos complementares - auxilia o pintor na execução e no transporte horizontal do material no andar do serviço;
- Tinta acrílica econômica, cor branco fosco - tinta à base de dispersão aquosa de copolímero estireno acrílico, fosca, linha Econômica.

Equipamentos

- Não se aplica.

Critérios para Quantificação dos Serviços

5.CRITÉRIOS PARA QUANTIFICAÇÃO DOS SERVIÇOS

- Utilizar a área de parede efetivamente executada, excetuadas as áreas de requadro.
- Todos os vãos devem ser descontados (portas, janelas etc.).

Critérios de Aferição

- Não inclui a preparação da superfície com selador e massa corrida;
- Para o consumo de tinta, considera-se a aplicação de uma camada de retoque, além das duas demãos;
- O esforço para colocação de escadas ou montagem das plataformas de trabalho está contemplado na composição. CADERNO TÉCNICO DE COMPOSIÇÕES SINAPI

Execução

- Observar a superfície: deve estar limpa, seca, sem poeira, gordura, graxa, sabão ou bolor antes de qualquer aplicação;
- Diluir a tinta em água potável, conforme fabricante;
- Aplicar duas demãos de tinta com rolo ou trincha. Respeitar o intervalo de tempo entre as duas aplicações.

Informações Complementares

- Não se aplica.

Pendências

9.PENDÊNCIAS

- Não se aplica.

Composição SINAPI - 93382

INFORMAÇÕES GERAIS

Código	Descrição da Composição	Unidade
--------	-------------------------	---------

OBJETO: REFORMA DO ESTÁDIO DE FUTEBOL
LOCAL: MUNICÍPIO DE JOAQUIM PIRES - PI
CONVÊNIO: 989220/2025

ESPECIFICAÇÃO TÉCNICA

93382	REATERRO MANUAL DE VALAS, COM COMPACTADOR DE SOLOS DE PERCUSSÃO. AF_08/2023	m ³
Classe		Tipo
Aterro e Reaterro de Valas		ATERRO/REATERRO DE VALAS COM OU
Atualização	Vigência	Macroclasse.classe.grupo
25/08/2023	04/2016	03.MOVT.REVA.023/01
		Situação
		ATIVO

ITEMS DA COMPOSIÇÃO

Base	Tipo	Código	Descrição	Unidade	Coefficiente
SINAPI	C	5903	CAMINHÃO PIPA 10.000 L TRUCADO, PESO BRUTO TOTAL 23.000 KG, CARGA ÚTIL MÁXIMA 15.935 KG, DISTÂNCIA ENTRE EIXOS 4,8 M, POTÊNCIA 230 CV, INCLUSIVE TANQUE DE AÇO PARA TRANSPORTE DE ÁGUA - CHI DIURNO. AF_06/2014	CHI	0,0006
SINAPI	C	5901	CAMINHÃO PIPA 10.000 L TRUCADO, PESO BRUTO TOTAL 23.000 KG, CARGA ÚTIL MÁXIMA 15.935 KG, DISTÂNCIA ENTRE EIXOS 4,8 M, POTÊNCIA 230 CV, INCLUSIVE TANQUE DE AÇO PARA TRANSPORTE DE ÁGUA - CHP DIURNO. AF_06/2014	CHP	0,0054
SINAPI	C	91533	COMPACTADOR DE SOLOS DE PERCUSSÃO (SOQUETE) COM MOTOR A GASOLINA 4 TEMPOS, POTÊNCIA 4 CV - CHP DIURNO. AF_08/2015	CHP	0,1962
SINAPI	C	88316	SERVENTE COM ENCARGOS COMPLEMENTARES	H	0,7866

Itens e suas Características

- Servente: profissional que lança o material, de forma manual, para o interior da vala e opera o compactador.
- Caminhão pipa: utilizado para a umidificação do solo.
- Compactador de solos de percussão (sapo) com motor a gasolina 4 tempos de 4 CV: equipamento utilizado para a compactação do solo utilizado no aterro da vala (já contempla o operador).

Equipamentos

- Compactador de solos de percussão (sapo) com motor a gasolina 4 tempos de 4 CV: equipamento utilizado para a compactação do solo utilizado no aterro da vala (já contempla o operador).
- Caminhão pipa: utilizado para a umidificação do solo.

Crítérios para Quantificação dos Serviços

- Volume de reaterro geométrico, definido em projeto, descontado o volume do tubo.

Crítérios de Aferição

- O tipo de reaterro considerado nesta composição é o de vala, ou seja, um reaterro que tem comprimento mais expressivo que a largura.

OBJETO: REFORMA DO ESTÁDIO DE FUTEBOL
LOCAL: MUNICÍPIO DE JOAQUIM PIRES - PI
CONVÊNIO: 989220/2025

ESPECIFICAÇÃO TÉCNICA

- Estão contemplados na composição os esforços necessários para a umidificação do solo de reaterro, a fim de atender as exigências normativas e definições de projeto.
- Para gerar os índices de produtividade referentes à compactação da vala reaterada foi considerado que a atividade é feita em etapas com camadas.
- A composição não faz distinção entre valas com ou sem escoramento, valendo o uso da mesma para ambas situações.
- Os esforços de escavação, preparo de fundo de vala, assentamento de tubo e escoramento não estão contemplados nessa composição e, para tanto, deve-se utilizar composições específicas destes serviços.
- Os serviços para restabelecer o local de escavação da vala para a situação anterior ao serviço, isto é, por exemplo, refazer o piso, plantio de grama etc. não estão contemplados nos índices de produtividade desta composição.
- São separados o tempo produtivo (CHP) e o tempo improdutivo (CHI) dos equipamentos da seguinte forma:
 - > CHP: considera o tempo em que o equipamento está ligado;
 - > CHI: considera os tempos em que o equipamento está parado por falta de frente (exemplos: espera pelo assentamento de tubo);
- Não estão contemplados custos com ensaios de controle tecnológico para a execução do aterro ou reaterro.

Execução

- Inicia-se, quando necessário, com a umidificação do solo afim de atingir o teor umidade ótima de compactação prevista em projeto.
- Executa-se o reaterro lateral, e a região que recobre o tubo, atendendo as especificações de projeto e garantindo que a tubulação enterrada fique continuamente apoiada no fundo da vala sobre o berço de assentamento.
- Prossegue-se com o reaterro superior, região com 30 cm de altura sobre a geratriz superior da tubulação. A compactação é executada de cada lado, apenas nas regiões compreendidas entre o plano vertical tangente à tubulação e a parede da vala. A parte diretamente acima da tubulação não é compactada, a fim de se evitarem deformações dos tubos.
- Terminada a fase anterior é feito o reaterro final, região acima do aterro superior até a superfície do terreno ou cota de projeto. Esta etapa deve ser feita em camadas sucessivas e compactadas de tal modo a obter o mesmo estado do terreno das laterais da vala.
- No caso de existir escoramento da vala a mesma deve ser retirada simultaneamente as etapas do aterro garantindo assim o preenchimento total da vala.

Informações Complementares

- Em alguns casos, o projeto pode exigir que a compactação dos últimos 30 cm da camada do reaterro final seja executada com rolo compactador, para evitar patologias ao elemento sobre o qual será feito o reaterro (vide anexo 3). Neste caso, considerar composição específica de compactação de valas com rolo.

Pendências

- Não se aplica.

Composição SINAPI - 102271

INFORMAÇÕES GERAIS

Código	Descrição da Composição	Unidade
102271	MARTELO DEMOLIDOR ELÉTRICO, COM POTÊNCIA DE 2.000 W, 1.000 IMPACTOS POR MINUTO, PESO DE 30 KG - JUROS. AF_01/2021	H
Classe	Tipo	

OBJETO: REFORMA DO ESTÁDIO DE FUTEBOL
LOCAL: MUNICÍPIO DE JOAQUIM PIRES - PI
CONVÊNIO: 989220/2025

ESPECIFICAÇÃO TÉCNICA

Depreciação, Juros, Impostos e Seguros,		COMPOSIÇÕES AUXILIARES	
Atualização	Vigência	Macroclasse.classe.grupo	Situação
24/08/2023	01/2021	03.CHOR.CAUX.596/01	ATIVO

ITEMS DA COMPOSIÇÃO

Base	Tipo	Código	Descrição	Unidade	Coefficiente
SINAPI	I	40703	MARTELO DEMOLIDOR ELETRICO, COM POTENCIA DE 2.000 W, FREQUENCIA DE 1.000 IMPACTOS POR MINUTO, FORCA DE IMPACTO ENTRE 60 E 65 J, PESO DE 30 KG	UN	0,0000148

Itens e suas Características

- martelo demolidor elétrico, com potência de 2.000 w, 1.000 impactos por minuto, peso de 30 kg.

Equipamentos

- Não se aplica.

Critérios para Quantificação dos Serviços

- Hora alocada à composição principal CHP ou CHI;
- Calculado pela fórmula $J=(Vm*i)/(HTA*1,25)$, onde: J = Custo horário dos juros; Va = Valor de aquisição, custo de insumo disponibilizado no SINAPI; i = Taxa de juros anual, adotado valor de 6,17% a.a.; Vm = Valor médio do equipamento: $Vm=((n+1)*Va)/(2*n)$; n = Vida útil, considerada em anos; HTA = Horas trabalhadas por ano; 1,25 = Fator para considerar as Horas Disponíveis por ano.

Critérios de Aferição

- Pesquisa bibliográfica em Manuais Técnicos e catálogos de equipamentos;
- Condição de severidade adotada foi a Média.

Execução

- Não se aplica.

Informações Complementares

- Não se aplica.

Pendências

- Não se aplica.

Composição SINAPI - 102273

INFORMAÇÕES GERAIS

Código	Descrição da Composição
--------	-------------------------

OBJETO: REFORMA DO ESTÁDIO DE FUTEBOL
LOCAL: MUNICÍPIO DE JOAQUIM PIRES - PI
CONVÊNIO: 989220/2025

ESPECIFICAÇÃO TÉCNICA

102273	MARTELO DEMOLIDOR ELÉTRICO, COM POTÊNCIA DE 2.000 W, 1.000 IMPACTOS POR MINUTO, PESO DE 30 KG - MATERIAIS NA OPERAÇÃO. AF_01/2021	H
Classe		Tipo
Depreciação, Juros, Impostos e Seguros,		COMPOSIÇÕES AUXILIARES
Atualização	Vigência	Macroclasse.classe.grupo
05/02/2021	01/2021	03.CHOR.CAUX.598/01
		Situação
		ATIVO

ITEMS DA COMPOSIÇÃO

Base	Tipo	Código	Descrição	Unidade	Coeficiente
SINAPI	I	2705	ENERGIA ELETRICA ATE 2000 KWH INDUSTRIAL. SEM DEMANDA	KWH	1,7

Itens e suas Características

- energia elétrica até 2000 kwh industrial, sem demanda.

Equipamentos

- Não se aplica.

Critérios para Quantificação dos Serviços

- Hora alocada à composição principal CHP;

- Calculado pela fórmula $MTO = (txcomb * pot / FC) * INX(Combustível)$, onde: MTO = Custo horário de materiais de operação; txcomb = Consumo de combustíveis, lubrificantes, filtros, óleos e graxas em l/kWh ou kWh/kWh; pot = Potência do equipamento; FC = Fator de Conversão de unidades para a potência informado do equipamento. Foram considerados:

- Para potência em HP, FC = 1,34044

- Para potência em Cv, FC = 1,3587 * Para potência em kW, o FC = 1,00.

Critérios de Aferição

- Pesquisa bibliográfica em Manuais Técnicos e catálogos de equipamentos;

- Condição de severidade adotada foi a Média.

Execução

- Não se aplica.

Informações Complementares

- Não se aplica.

Pendências

- Não se aplica.

Composição SINAPI - 91397

OBJETO: REFORMA DO ESTÁDIO DE FUTEBOL
LOCAL: MUNICÍPIO DE JOAQUIM PIRES - PI
CONVÊNIO: 989220/2025

ESPECIFICAÇÃO TÉCNICA

INFORMAÇÕES GERAIS

Código	Descrição da Composição	Unidade	
91397	CAMINHÃO PIPA 10.000 L TRUCADO, PESO BRUTO TOTAL 23.000 KG, CARGA ÚTIL MÁXIMA 15.935 KG, DISTÂNCIA ENTRE EIXOS 4,8 M, POTÊNCIA 230 CV, INCLUSIVE TANQUE DE AÇO PARA TRANSPORTE DE ÁGUA - JUROS. AF_06/2014	H	
Classe	Tipo		
Depreciação, Juros, Impostos e Seguros,	COMPOSIÇÕES AUXILIARES		
Atualização	Vigência	Macroclasse.classe.grupo	Situação
23/08/2023	06/2014	03.CHOR.CAUX.344/01	ATIVO

ITEMS DA COMPOSIÇÃO

Base	Tipo	Código	Descrição	Unidade	Coefficiente
SINAPI	I	37758	CAMINHAO TRUCADO, PESO BRUTO TOTAL 23000 KG, CARGA UTIL MAXIMA 15285 KG, DISTANCIA ENTRE EIXOS 4,80 M, POTENCIA 326 CV (INCLUI CABINE E CHASSI, NAO INCLUI CARROCERIA)	UN	0,0000141
SINAPI	I	37736	TANQUE DE ACO CARBONO NAO REVESTIDO, PARA TRANSPORTE DE AGUA COM CAPACIDADE DE 10 M3, COM BOMBA CENTRIFUGA POR TOMADA DE FORCA, VAZAO MAXIMA *75* M3/H (INCLUI MONTAGEM NAO INCLUI CAMINHÃO)	UN	0,0000144

Itens e suas Características

- caminhão pipa 10.000 L trucado, peso bruto total 23.000 kg, carga útil máxima 15.935 kg, distância entre eixos 4,80 m, potência 230 CV, inclusive tanque de aço para transporte de água capacidade 10 m³.

Equipamentos

- Não se aplica.

Critérios para Quantificação dos Serviços

- Hora alocada à composição principal CHP ou CHI;
- Calculado pela fórmula $J=(Vm*i)/(HTA*1,25)$, onde: J = Custo horário dos juros; Va = Valor de aquisição, custo de insumo disponibilizado no SINAPI; i = Taxa de juros anual, adotado valor de 6,17% a.a.; Vm = Valor médio do equipamento:
 $Vm=((n+1)*Va)/(2*n)$; n = Vida útil, considerada em anos; HTA = Horas trabalhadas por ano; 1,25 = Fator para considerar as Horas Disponíveis por ano.

Critérios de Aferição

- Pesquisa bibliográfica em Manuais Técnicos e catálogos de equipamentos;
- Condição de severidade adotada foi a Média.

Execução

- Não se aplica.

OBJETO: REFORMA DO ESTÁDIO DE FUTEBOL
LOCAL: MUNICÍPIO DE JOAQUIM PIRES - PI
CONVÊNIO: 989220/2025

ESPECIFICAÇÃO TÉCNICA

Informações Complementares

- Não se aplica.

Pendências

- Não se aplica.

Composição SINAPI - 89221

INFORMAÇÕES GERAIS

Código	Descrição da Composição	Unidade	
89221	BETONEIRA CAPACIDADE NOMINAL DE 600 L, CAPACIDADE DE MISTURA 360 L, MOTOR ELÉTRICO TRIFÁSICO POTÊNCIA DE 4 CV, SEM CARREGADOR - DEPRECIÇÃO. AF_05/2023	H	
Classe	Tipo		
Depreciação, Juros, Impostos e Seguros,	-		
Atualização	Vigência	Macroclasse.classe.grupo	Situação
31/10/2024	11/2014	03.CHOR.CAUX.188/01	ATIVO

ITEMS DA COMPOSIÇÃO

Base	Tipo	Código	Descrição	Unidade	Coefficiente
SINAPI	I	36397	BETONEIRA, CAPACIDADE NOMINAL 600 L, CAPACIDADE DE MISTURA 360 L, MOTOR ELETRICO TRIFASICO 220/380V, POTENCIA 4CV, SEM CARREGADOR	UN	0,000064

Itens e suas Características

'- betoneira com capacidade nominal 600 L, capacidade de mistura 360 L, motor elétrico com potência 4 CV, sem carregador.

Equipamentos

- Não se aplica.

Critérios para Quantificação dos Serviços

4.CRITÉRIOS PARA QUANTIFICAÇÃO DOS SERVIÇOS

- Hora alocada à composição principal CHP ou CHI;
- Calculado pela fórmula $CD=(Va-R)/(n*HTA*1,25)$, onde: CD = Custos de Depreciação horária; Va = Valor de aquisição, referente ao custo de insumo cadastrado no SINAPI; R = Valor residual, adotado % do valor da aquisição. n = Vida útil, considerada em anos; 1,25 = Fator para considerar as Horas Disponíveis por ano; HTA = Horas trabalhadas por ano.

Critérios de Aferição

- Pesquisa bibliográfica em Manuais Técnicos e catálogos de equipamentos;
- Condição de severidade adotada foi a Média.

OBJETO: REFORMA DO ESTÁDIO DE FUTEBOL
LOCAL: MUNICÍPIO DE JOAQUIM PIRES - PI
CONVÊNIO: 989220/2025

ESPECIFICAÇÃO TÉCNICA

Execução

- Não se aplica.

Informações Complementares

7.INFORMAÇÕES COMPLEMENTARES

- Não se aplica.

Pendências

8.PENDÊNCIAS

- Não se aplica.

Composição SINAPI - 90584

INFORMAÇÕES GERAIS

Código	Descrição da Composição	Unidade	
90584	VIBRADOR DE IMERSÃO, DIÂMETRO DE PONTEIRA 45MM, MOTOR ELÉTRICO TRIFÁSICO POTÊNCIA DE 2 CV - MANUTENÇÃO. AF_06/2015	H	
Classe	Tipo		
CHOR	COMPOSIÇÕES AUXILIARES		
Atualização	Vigência	Macroclasse.classe.grupo	Situação
21/07/2017	06/2015	03.CHOR.CAUX.241/01	ATIVO

ITEMS DA COMPOSIÇÃO

Base	Tipo	Código	Descrição	Unidade	Coeficiente
SINAPI	I	13896	VIBRADOR DE IMERSAO, DIAMETRO DA PONTEIRA DE *45* MM, COM MOTOR ELÉTRICO TRIFÁSICO DE 2 HP (2 CV)	UN	0,0001

Itens e suas Características

'- vibrador de imersão, diâmetro de ponteira 45mm, como motor elétrico trifásico 2 CV.

Equipamentos

- Não se aplica.

Critérios para Quantificação dos Serviços

- Hora alocada à composição principal CHP;

- Calculado pela fórmula $M=Va*K/(HTA*n)$, onde: M = Custo horário de manutenção; Va = Valor de aquisição, custo de insumo cadastrado no SINAPI; n = Vida útil, considerada em anos; K = Coeficiente de manutenção; HTA = Horas trabalhadas por ano.

Critérios de Aferição

- Pesquisa bibliográfica em Manuais Técnicos e catálogos de equipamentos;

OBJETO: REFORMA DO ESTÁDIO DE FUTEBOL
LOCAL: MUNICÍPIO DE JOAQUIM PIRES - PI
CONVÊNIO: 989220/2025

ESPECIFICAÇÃO TÉCNICA

- Condição de severidade adotada foi a Média.

Execução

- Não se aplica.

Informações Complementares

- Não se aplica.

Pendências

- Não se aplica.

Composição SINAPI - 91398

INFORMAÇÕES GERAIS

Código	Descrição da Composição	Unidade	
91398	CAMINHÃO PIPA 10.000 L TRUCADO, PESO BRUTO TOTAL 23.000 KG, CARGA ÚTIL MÁXIMA 15.935 KG, DISTÂNCIA ENTRE EIXOS 4,8 M, POTÊNCIA 230 CV, INCLUSIVE TANQUE DE AÇO PARA TRANSPORTE DE ÁGUA - IMPOSTOS E SEGUROS. AF_06/2014	H	
Classe		Tipo	
Depreciação, Juros, Impostos e Seguros,		COMPOSIÇÕES AUXILIARES	
Atualização	Vigência	Macroclasse.classe.grupo	Situação
04/05/2022	06/2014	03.CHOR.CAUX.345/01	ATIVO

ITEMS DA COMPOSIÇÃO

Base	Tipo	Código	Descrição	Unidade	Coefficiente
SINAPI	I	37758	CAMINHAO TRUCADO, PESO BRUTO TOTAL 23000 KG, CARGA UTIL MAXIMA 15285 KG, DISTANCIA ENTRE EIXOS 4,80 M, POTENCIA 326 CV (INCLUI CABINE E CHASSI, NAO INCLUI CARROCERIA)	UN	0,0000057
SINAPI	I	37736	TANQUE DE ACO CARBONO NAO REVESTIDO, PARA TRANSPORTE DE AGUA COM CAPACIDADE DE 10 M3, COM BOMBA CENTRIFUGA POR TOMADA DE FORCA, VAZAO MAXIMA *75* M3/H (INCLUI MONTAGEM NAO INCLUI CAMINHÃO)	UN	0,0000058

Itens e suas Características

- caminhão pipa 10.000 L trucado, peso bruto total 23.000 kg, carga útil máxima 15.935 kg, distância entre eixos 4,80 m, potência 230 CV, inclusive tanque de aço para transporte de água capacidade 10 m³.

Equipamentos

OBJETO: REFORMA DO ESTÁDIO DE FUTEBOL
LOCAL: MUNICÍPIO DE JOAQUIM PIRES - PI
CONVÊNIO: 989220/2025

ESPECIFICAÇÃO TÉCNICA

- Não se aplica.

Critérios para Quantificação dos Serviços

- Hora alocada à composição principal CHP ou CHI;
- Calculado pela fórmula $IS = ((n+1)*Va*0,025)/(2*n*HTA*1,25)$, onde: IS = Custo horário de imposto e seguro; Va = Valor de aquisição, custo de insumo disponibilizado no SINAPI; 2,50% = índice referente ao seguro obrigatório e ao IPVA; n = Vida útil, considerada em anos HTA = Horas trabalhadas por ano; 1,25 = Fator para considerar as Horas Disponíveis por ano.

Critérios de Aferição

- Pesquisa bibliográfica em Manuais Técnicos e catálogos de equipamentos;
- Condição de severidade adotada foi a Média.

Execução

- Não se aplica.

Informações Complementares

- Não se aplica.

Pendências

- Não se aplica.

Composição SINAPI - 102234

INFORMAÇÕES GERAIS

Código	Descrição da Composição	Unidade	
102234	PINTURA IMUNIZANTE PARA MADEIRA, 2 DEMÃOS. AF_01/2021	m ²	
Classe	Tipo		
Pintura em Madeira	PINTURA EM MADEIRA		
Atualização	Vigência	Macroclasse.classe.grupo	Situação
29/01/2021	01/2021	01.PINT.PMAD.042/01	ATIVO

ITEMS DA COMPOSIÇÃO

Base	Tipo	Código	Descrição	Unidade	Coeficiente
SINAPI	C	88310	PINTOR COM ENCARGOS COMPLEMENTARES	H	0,4529
SINAPI	I	7340	IMUNIZANTE PARA MADEIRA, INCOLOR	L	0,3257

Itens e suas Características

- Pintor com encargos complementares: oficial responsável pela pintura imunizante;
- Imunizante para madeira, incolor.

OBJETO: REFORMA DO ESTÁDIO DE FUTEBOL
LOCAL: MUNICÍPIO DE JOAQUIM PIRES - PI
CONVÊNIO: 989220/2025

ESPECIFICAÇÃO TÉCNICA

Equipamentos

- Não se aplica.

Critérios para Quantificação dos Serviços

- Utilizar a área de superfície de madeira, em metros quadrados, de pintura imunizante, 2 demãos, presente no projeto.

Critérios de Aferição

- Para o levantamento dos índices de produtividade foram considerados os operários (oficiais e/ou ajudantes) envolvidos diretamente com a pintura imunizante;

- Para a obtenção dos coeficientes da composição foram analisados em campo serviços com portas de madeira e ripas de madeira componentes de perçolado;

- Em casos de superfícies circulares, considerar a área em contato com a pintura, ou seja, a área de superfície da peça a ser pintada;

- As produtividades dessa composição não contemplam lixamento da superfície. Para tal atividade, utilizar a composição específica do serviço;

- O consumo dos produtos foi estimado de forma teórica, a partir dos manuais dos fabricantes de tinta;

- Foram consideradas as perdas de tinta no consumo do material;

- Ferramentas consideradas para a execução do serviço: trincha.

Execução

- Aplicar o imunizante sobre a madeira seca (sem qualquer aplicação prévia de fundo ou acabamento), com uso de trincha;

- Após aguardar o tempo de secagem estabelecido pelo fabricante, aplicar a segunda demão.

Informações Complementares

- Não se aplica.

Pendências

- Não se aplica.

Composição SINAPI - 88827

INFORMAÇÕES GERAIS

Código	Descrição da Composição	Unidade	
88827	BETONEIRA CAPACIDADE NOMINAL DE 400 L, CAPACIDADE DE MISTURA 280 L, MOTOR ELÉTRICO TRIFÁSICO POTÊNCIA DE 2 CV, SEM CARREGADOR - JUROS. AF_05/2023	H	
Classe		Tipo	
CHOR		COMPOSIÇÕES AUXILIARES	
Atualização	Vigência	Macroclasse.classe.grupo	Situação
22/08/2023	10/2014	03.CHOR.CAUX.133/01	ATIVO

ITEMS DA COMPOSIÇÃO

Base	Tipo	Código	Descrição	Unidade	Coefficiente
------	------	--------	-----------	---------	--------------

OBJETO: REFORMA DO ESTÁDIO DE FUTEBOL
LOCAL: MUNICÍPIO DE JOAQUIM PIRES - PI
CONVÊNIO: 989220/2025

ESPECIFICAÇÃO TÉCNICA

SINAPI	I	10535	BETONEIRA, CAPACIDADE NOMINAL 400 L, CAPACIDADE DE MISTURA 280 L, MOTOR ELETRICO TRIFASICO 220/380 V, POTENCIA 2 CV, SEM CARREGADOR	UN	0,0000148
--------	---	-------	---	----	-----------

Itens e suas Características

- betoneira com capacidade nominal 400 L, capacidade de mistura 280 L, motor elétrico com potência 2 CV, sem carregador.

Equipamentos

- Não se aplica.

Critérios para Quantificação dos Serviços

- Hora alocada à composição principal CHP ou CHI;
- Calculado pela fórmula $J=(Vm*i)/(HTA*1,25)$, onde: J = Custo horário dos juros; Va = Valor de aquisição, custo de insumo disponibilizado no SINAPI; i = Taxa de juros anual, adotado valor de 6,17% a.a.; Vm = Valor médio do equipamento: $Vm=((n+1)*Va)/(2*n)$; n = Vida útil, considerada em anos; HTA = Horas trabalhadas por ano; 1,25 = Fator para considerar as Horas Disponíveis por ano.

Critérios de Aferição

- Pesquisa bibliográfica em Manuais Técnicos e catálogos de equipamentos;
- Condição de severidade adotada foi a Média.

Execução

- Não se aplica.

Informações Complementares

- Não se aplica.

Pendências

- Não se aplica.

Composição SINAPI - 96116

INFORMAÇÕES GERAIS

Código	Descrição da Composição	Unidade	
96116	FORRO EM RÉGUAS DE PVC, FRISADO, PARA AMBIENTES COMERCIAIS, INCLUSIVE ESTRUTURA BIDIRECIONAL DE FIXAÇÃO. AF_08/2023_PS	m²	
Classe	Tipo		
Forros	-		
Atualização	Vigência	Macroclasse.classe.grupo	Situação
01/04/2025	05/2017	01.REVE.FORR.023/01	ATIVO

OBJETO: REFORMA DO ESTÁDIO DE FUTEBOL
LOCAL: MUNICÍPIO DE JOAQUIM PIRES - PI
CONVÊNIO: 989220/2025

ESPECIFICAÇÃO TÉCNICA

ITEMS DA COMPOSIÇÃO

Base	Tipo	Código	Descrição	Unidade	Coeficiente
SINAPI	C	88278	MONTADOR DE ESTRUTURAS METÁLICAS COM ENCARGOS COMPLEMENTARES	H	0,6
SINAPI	I	43131	ARAME GALVANIZADO 6 BWG, D = 5,16 MM (0,157 KG/M), OU 8 BWG, D = 4,19 MM (0,101 KG/M), OU 10 BWG, D = 3,40 MM (0,0713 KG/M)	KG	0,037
SINAPI	I	36238	FORRO DE PVC, FRISADO, BRANCO, REGUA DE 20 CM, ESPESSURA APROXIMADA DE 8 MM E COMPRIMENTO 6 M (SEM COLOCACAO)	m ²	1,0363
SINAPI	I	39443	PARAFUSO DRY WALL, EM ACO ZINCADO, CABECA LENTILHA E PONTA BROCA (LB), LARGURA 4,2 MM, COMPRIMENTO 13 MM	UN	2,2134
SINAPI	I	40547	PARAFUSO ZINCADO, AUTOBROCANTE, FLANGEADO. 4.2 MM X 19 MM	CENTO	0,0123
SINAPI	I	40552	PARAFUSO, AUTOATARRAXANTE, CABECA CHATA, FENDA SIMPLES, EM ACO ZINCADO, 1/4" (6,35 MM) X 25 MM	CENTO	0,0336
SINAPI	I	39430	PENDURAL OU PRESILHA REGULADORA, EM ACO GALVANIZADO, COM CORPO, MOLA E REBITE, PARA PERFIL TIPO CANALETA DE ESTRUTURA EM FORROS DRYWALL	UN	1,2267
SINAPI	I	39427	PERFIL CANALETA, FORMATO C, EM ACO ZINCADO, PARA ESTRUTURA FORRO DRYWALL, E = 0,5 MM, *46 X 18* (L X H), COMPRIMENTO 3 M	M	3,547

Itens e suas Características

- Montador: oficial responsável pela execução do forro;
- Forro PVC régua 8 x 200 x 6000mm: frisado, branco ou colorido; CADERNO TÉCNICO DE COMPOSIÇÕES SINAPI
- Perfil metálico F-47 (insumo substituído, ver item Pendências);
- Rebite de repuxo pop 4,8cm x 22cm (insumo substituído, ver item Pendências);
- Arame galvanizado 10bwg, 3,40mm (0,0713 kg/m);
- Suporte nivelador (insumo substituído, ver item Pendências);
- Parafuso, auto atarrachante, cabeça chata, fenda simples, 1/4" (6,35 mm) x 25 mm;
- Parafuso LB-13.

Equipamentos

- Não se aplica.

Critérios para Quantificação dos Serviços

5.CRITÉRIOS PARA QUANTIFICAÇÃO DOS SERVIÇOS

- Utilizar a área de forro executada em ambiente.

OBJETO: REFORMA DO ESTÁDIO DE FUTEBOL
LOCAL: MUNICÍPIO DE JOAQUIM PIRES - PI
CONVÊNIO: 989220/2025

ESPECIFICAÇÃO TÉCNICA

Critérios de Aferição

- Nesta composição não estão contemplados os tempos de montagem e instalação dos acabamentos como cantoneiras ou tabicas, para estes elementos deve-se utilizar composição auxiliar de acabamentos em perfis metálicos;
- Caso o forro a ser executado seja em pé direito duplo utilizar a composição auxiliar: "Andaime tubular tipo "torre" (montagem e desmontagem)", presente nos cadernos de composição para equipamentos de proteção coletiva;
- Foram consideradas as perdas por resíduos e incorporadas;
- Foi considerada uma trama de estruturação bidirecional.

Execução

- Marcar nos elementos verticais periféricos (paredes), com uma mangueira ou um nível laser, a altura em que será instalado o forro;
- Com um cordão ou fio traçante, marcar a posição exata onde será fixado o arremate de acabamento em "U";
- Preparar os arremates no comprimento de cada parede com um corte diagonal nas extremidades para dar o acabamento;
- Posicionar os arremates na altura demarcada e fixá-los utilizando os parafusos em todo o perímetro do ambiente;
- Com um cordão ou fio traçante, marcar a posição do eixo dos perfis F-47;
- Fixar os arames (tirantes) na laje, com o auxílio de rebites de repuxo, com espaçamento de 60 cm para áreas internas e de 50 cm para áreas externas;
- Após a fixação dos tirantes na laje, colocar nestes os suportes niveladores;
- Encaixar os perfis F-47 (perfis primários) no suporte nivelador obedecendo as distâncias máximas entre perfis (60 cm para áreas internas e 50 cm para áreas externas) e fixá-los utilizando os rebites;
- Para concluir a estrutura de sustentação do forro, encaixar os perfis F-47 (perfis secundários) perpendiculares aos perfis primários e fixá-los aos perfis primários;
- Medir e cortar os perfis de PVC com 1 cm menor que a medida do vão para compensar eventuais dilatações com a temperatura;
- Encaixar o primeiro perfil de PVC pelo lado "fêmea" e parafusar por baixo à estrutura (perfis F-47);
- Encaixar por cima o engate "macho" no engate "fêmea" sem parafusar; a sequência deve ser repetida por toda a extensão do forro;
- Para a colocação do último perfil de PVC, verificar com a trena o vão entre o forro e o elemento vertical periférico (parede). Se necessário, cortar o perfil de PVC com 1 cm a menos que a largura do vão em seu lado fêmea;
- Com o auxílio de uma espátula, empurrar o lado "fêmea" do perfil de PVC cortado no arremate em "U" e pressionar o lado "macho" deslizando para encaixá-lo no outro perfil de PVC. CADERNO TÉCNICO DE COMPOSIÇÕES SINAPI

Informações Complementares

- Não se aplica.

Pendências

9.PENDÊNCIAS A Pendência por Substituição (PS) ocorre quando é adotada item Com Custo/Preço em substituição a item Sem Custo/Preço com características semelhantes. Pendências por Substituição nesta composição: INSUMO 44071: REBITE DE REPUXO EM ALUMINIO, DIAMETRO 4,8 X 22 MM DE COMPRIMENTO (0,321 KG) (1,23 UN) substituído por: INSUMO 40547 (0,0123 CENTO); INSUMO 44233: SUPORTE NIVELADOR PARA FORRO (1,2267 UN) substituído por: INSUMO 39430 (1,2267 UN); CADERNO TÉCNICO DE COMPOSIÇÕES SINAPI

OBJETO: REFORMA DO ESTÁDIO DE FUTEBOL
LOCAL: MUNICÍPIO DE JOAQUIM PIRES - PI
CONVÊNIO: 989220/2025

ESPECIFICAÇÃO TÉCNICA

Composição SINAPI - 93358

INFORMAÇÕES GERAIS

Código	Descrição da Composição	Unidade	
93358	ESCAVAÇÃO MANUAL DE VALA. AF_09/2024	m ³	
Classe	Tipo		
Escavação de Valas	-		
Atualização	Vigência	Macroclasse.classe.grupo	Situação
01/10/2024	03/2016	03.MOVT.ESVA.025/01	ATIVO

ITEMS DA COMPOSIÇÃO

Base	Tipo	Código	Descrição	Unidade	Coeficiente
SINAPI	C	88316	SERVENTE COM ENCARGOS COMPLEMENTARES	H	3,9557667

Itens e suas Características

- Servente: profissional que escava manualmente a vala.

Equipamentos

- Não se aplica.

Critérios para Quantificação dos Serviços

5.CRITÉRIOS PARA QUANTIFICAÇÃO DOS SERVIÇOS

- Volume de corte geométrico, definido em projeto, executado de forma manual;
- A geometria da vala deve atender aos valores definidos pela norma NBR 17015/ 23.

Critérios de Aferição

- A composição é válida somente para escavação manual de vala;
- Os serviços de retirada de piso, contenção e esgotamento não estão considerados nesta composição (embora o efeito de sua presença tenha sido contemplado); devem, portanto, considerar composições específicas para estes serviços.

Execução

- Escavar a vala de acordo com o projeto de engenharia;
- A escavação deve atender às exigências da NR 18. CADERNO TÉCNICO DE COMPOSIÇÕES SINAPI

Informações Complementares

- Recomenda-se que a profundidade da escavação manual seja restringida até 1,5 m de altura, tendo em vista a segurança do operário na vala.

Pendências

- Não se aplica.

OBJETO: REFORMA DO ESTÁDIO DE FUTEBOL
LOCAL: MUNICÍPIO DE JOAQUIM PIRES - PI
CONVÊNIO: 989220/2025

ESPECIFICAÇÃO TÉCNICA

Composição SINAPI - 90962

INFORMAÇÕES GERAIS

Código	Descrição da Composição	Unidade	
90962	COMPRESSOR DE AR REBOCÁVEL, VAZÃO 89 PCM, PRESSÃO EFETIVA DE TRABALHO 102 PSI, MOTOR DIESEL, POTÊNCIA 20 CV - MANUTENÇÃO. AF_06/2015	H	
Classe	Tipo		
Depreciação, Juros, Impostos e Seguros,	COMPOSIÇÕES AUXILIARES		
Atualização	Vigência	Macroclasse.classe.grupo	Situação
20/07/2017	06/2015	03.CHOR.CAUX.295/01	ATIVO

ITEMS DA COMPOSIÇÃO

Base	Tipo	Código	Descrição	Unidade	Coefficiente
SINAPI	I	13803	COMPRESSOR DE AR REBOCAVEL, VAZAO 89 PCM, PRESSAO EFETIVA DE TRABALHO *102* PSI, MOTOR DIESEL, POTENCIA *20* CV	UN	0,0000667

Itens e suas Características

'- compressor de ar rebocável, vazão 89 PCM, pressão efetiva de trabalho 102 PSI, motor diesel, potência

Equipamentos

- Não se aplica.

Critérios para Quantificação dos Serviços

- Hora alocada à composição principal CHP;
- Calculado pela fórmula $M=Va*K/(HTA*n)$, onde: M = Custo horário de manutenção; Va = Valor de aquisição, custo de insumo cadastrado no SINAPI; n = Vida útil, considerada em anos; K = Coeficiente de manutenção; HTA = Horas trabalhadas por ano.

Critérios de Aferição

- Pesquisa bibliográfica em Manuais Técnicos e catálogos de equipamentos;
- Condição de severidade adotada foi a Média.

Execução

- Não se aplica.

Informações Complementares

- Não se aplica.

Pendências

- Não se aplica.

OBJETO: REFORMA DO ESTÁDIO DE FUTEBOL
LOCAL: MUNICÍPIO DE JOAQUIM PIRES - PI
CONVÊNIO: 989220/2025

ESPECIFICAÇÃO TÉCNICA

Composição SINAPI - 53831

INFORMAÇÕES GERAIS

Código	Descrição da Composição	Unidade	
53831	CAMINHÃO PIPA 10.000 L TRUCADO, PESO BRUTO TOTAL 23.000 KG, CARGA ÚTIL MÁXIMA 15.935 KG, DISTÂNCIA ENTRE EIXOS 4,8 M, POTÊNCIA 230 CV, INCLUSIVE TANQUE DE AÇO PARA TRANSPORTE DE ÁGUA - MATERIAIS NA OPERAÇÃO. AF_06/2014	H	
Classe		Tipo	
Depreciação, Juros, Impostos e Seguros,		COMPOSIÇÕES AUXILIARES	
Atualização	Vigência	Macroclasse.classe.grupo	Situação
05/11/2019	06/2014	03.CHOR.CAUX.080/01	ATIVO

ITEMS DA COMPOSIÇÃO

Base	Tipo	Código	Descrição	Unidade	Coeficiente
SINAPI	I	4221	OLEO DIESEL COMBUSTIVEL COMUM METROPOLITANO S-10 OU S-500	L	32,16

Itens e suas Características

'- óleo diesel combustível comum.

Equipamentos

- Não se aplica.

Critérios para Quantificação dos Serviços

- Hora alocada à composição principal CHP;
- Calculado pela fórmula $MTO = (txcomb * pot / FC) * INX(Combustível)$, onde: MTO = Custo horário de materiais de operação; txcomb = Consumo de combustíveis, lubrificantes, filtros, óleos e graxas em l/kWh ou kWh/kWh; pot = Potência do equipamento; FC = Fator de Conversão de unidades para a potência informado do equipamento. Foram considerados:
 - Para potência em HP, FC = 1,34044
 - Para potência em Cv, FC = 1,3587 * Para potência em kW, o FC = 1,00.

Critérios de Aferição

- Pesquisa bibliográfica em Manuais Técnicos e catálogos de equipamentos;
- Condição de severidade adotada foi a Média.

Execução

- Não se aplica.

Informações Complementares

- Não se aplica.

OBJETO: REFORMA DO ESTÁDIO DE FUTEBOL
LOCAL: MUNICÍPIO DE JOAQUIM PIRES - PI
CONVÊNIO: 989220/2025

ESPECIFICAÇÃO TÉCNICA

Pendências

- Não se aplica.

Composição SINAPI - 97622

INFORMAÇÕES GERAIS

Código	Descrição da Composição	Unidade	
97622	DEMOLIÇÃO DE ALVENARIA DE BLOCO FURADO, DE FORMA MANUAL, SEM REAPROVEITAMENTO. AF_09/2023	m ³	
Classe	Tipo		
Demolições e Remoções	-		
Atualização	Vigência	Macroclasse.classe.grupo	Situação
26/09/2023	12/2017	01.SERP.DERE.001/01	ATIVO

ITEMS DA COMPOSIÇÃO

Base	Tipo	Código	Descrição	Unidade	Coefficiente
SINAPI	C	88309	PEDREIRO COM ENCARGOS COMPLEMENTARES	H	0,3541
SINAPI	C	88316	SERVENTE COM ENCARGOS COMPLEMENTARES	H	2,1957

Itens e suas Características

- Pedreiro: profissional que executa a demolição;
- Servente: profissional que executa a demolição.

Equipamentos

- Não se aplica.

Critérios para Quantificação dos Serviços

5.CRITÉRIOS PARA QUANTIFICAÇÃO DOS SERVIÇOS

- Utilizar o volume de parede de bloco furado a ser demolida manualmente sem reaproveitamento dos componentes.
- Este volume pode ser calculado como a área das paredes (descontadas as eventuais aberturas) multiplicada pela espessura.

Critérios de Aferição

- Nesta composição considera-se que a demolição manual é feita com marreta;
- Não estão contemplados escoramentos, plataformas e demais estruturas de proteção para a execução deste serviço. Para contemplar tais esforços, utilizar composições auxiliares;
- A altura máxima da parede considerada nesta composição é de 3 m. CADERNO TÉCNICO DE COMPOSIÇÕES SINAPI

Execução

OBJETO: REFORMA DO ESTÁDIO DE FUTEBOL
LOCAL: MUNICÍPIO DE JOAQUIM PIRES - PI
CONVÊNIO: 989220/2025

ESPECIFICAÇÃO TÉCNICA

- Antes de iniciar a demolição, verificar a estabilidade dos elementos com função estrutural;
- Checar se os EPC necessários estão instalados;
- Usar os EPI exigidos para a atividade;
- A demolição da parede manualmente é feita com o uso de marreta, da parte superior para a parte inferior da parede.

Informações Complementares

- O conceito de "demolição" foi adotado para se referir a demolição de elementos estruturais e mais pesados, como alvenarias, revestimentos aderidos e pavimentos. Já o conceito de "remoção" foi utilizado para designar a retirada de componentes mais leves que não fazem parte da estrutura ou da alvenaria existente.

Pendências

- Não se aplica.

Composição SINAPI - 90583

INFORMAÇÕES GERAIS

Código	Descrição da Composição	Unidade	
90583	VIBRADOR DE IMERSÃO, DIÂMETRO DE PONTEIRA 45MM, MOTOR ELÉTRICO TRIFÁSICO POTÊNCIA DE 2 CV - JUROS. AF_06/2015	H	
Classe	Tipo		
CHOR	COMPOSIÇÕES AUXILIARES		
Atualização	Vigência	Macroclasse.classe.grupo	Situação
23/08/2023	06/2015	03.CHOR.CAUX.240/01	ATIVO

ITEMS DA COMPOSIÇÃO

Base	Tipo	Código	Descrição	Unidade	Coefficiente
SINAPI	I	13896	VIBRADOR DE IMERSAO, DIAMETRO DA PONTEIRA DE *45* MM, COM MOTOR ELÉTRICO TRIFÁSICO DE 2 HP (2 CV)	UN	0,0000296

Itens e suas Características

- vibrador de imersão, diâmetro de ponteira 45mm, como motor elétrico trifásico 2 CV.

Equipamentos

- Não se aplica.

Crítérios para Quantificação dos Serviços

- Hora alocada à composição principal CHP ou CHI;
 - Calculado pela fórmula $J = (V_m * i) / (HTA * 1,25)$, onde: J = Custo horário dos juros; Va = Valor de aquisição, custo de insumo disponibilizado no SINAPI; i = Taxa de juros anual, adotado valor de 6,17% a.a.; Vm = Valor médio do equipamento:
 $V_m = ((n+1) * V_a) / (2 * n)$; n = Vida útil, considerada em anos; HTA = Horas trabalhadas por ano; 1,25 = Fator para considerar as Horas Disponíveis por ano.

OBJETO: REFORMA DO ESTÁDIO DE FUTEBOL
LOCAL: MUNICÍPIO DE JOAQUIM PIRES - PI
CONVÊNIO: 989220/2025

ESPECIFICAÇÃO TÉCNICA

Critérios de Aferição

- Pesquisa bibliográfica em Manuais Técnicos e catálogos de equipamentos;
- Condição de severidade adotada foi a Média.

Execução

- Não se aplica.

Informações Complementares

- Não se aplica.

Pendências

- Não se aplica.

OBJETO: REFORMA DO ESTÁDIO DE FUTEBOL

LOCAL: MUNICÍPIO DE JOAQUIM PIRES - PI

CONVÊNIO: 989158/2025

7.0 PLANILHAS ORÇAMENTÁRIAS

OBJETO: REFORMA DO ESTÁDIO DE FUTEBOL

LOCAL: MUNICÍPIO DE JOAQUIM PIRES - PI

CONVÊNIO: 989220/2025

Bancos

SINAPI - 12/2025 - Piauí

SICRO3 - 10/2025 - Piauí

ORSE - 11/2025 - Sergipe

B.D.I.

21,35%

Encargos Sociais

Desonerado:

Horista: 113,33%

Mensalista: 71,12%

Planilha Orçamentária Resumida

Item	Descrição	Quant.	Total	Peso (%)
1	SERVIÇOS PRELIMINARES	1	5.436,29	1,39 %
2	PAVIMENTAÇÃO- RECUPERAÇÃO DE PASSEIO	1	3.185,00	0,82 %
3	RESTAURO PAREDES	1	38.497,99	9,87 %
4	REVITALIZAÇÃO DO GRAMADO	1	91.379,72	23,42 %
5	PINTURA GERAL	1	36.929,64	9,47 %
6	ARQUIBANCADAS	1	111.085,71	28,48 %
7	VESTIÁRIOS E BILHETERIA	1	15.736,18	4,03 %
8	SERVIÇOS COMPLEMENTARES	1	62.180,85	15,94 %
9	SERVIÇOS FINAIS	1	11.195,82	2,87 %
10	ADMINISTRAÇÃO LOCAL DA OBRA	1	14.472,80	3,71 %

Total sem BDI

321.478,97

Total do BDI

68.621,03

Total Geral

390.100,00

OBJETO: REFORMA DO ESTÁDIO DE FUTEBOL
LOCAL: MUNICÍPIO DE JOAQUIM PIRES - PI
CONVÊNIO: 989220/2025

Bancos
SINAPI - 12/2025 - Piauí
SICRO3 - 10/2025 - Piauí
ORSE - 11/2025 - Sergipe

B.D.I.
21,35%

Encargos Sociais
Desonerado:
Horista: 113,33%
Mensalista: 71,12%

Orcamento Sintético

Item	Código	Banco	Descrição	Und	Quant.	Valor Unit	Valor Unit com BDI	Total	Peso (%)
1			SERVIÇOS PRELIMINARES		1		5.436,29	5.436,29	1,39 %
1.1	103689	SINAPI	FORNECIMENTO E INSTALAÇÃO DE PLACA DE OBRA COM CHAPA GALVANIZADA E ESTRUTURA DE MADEIRA. AF_03/2022_PS	m²	4,5	464,04	563,11	2.534,00	0,65 %
1.2	5502985	SICRO3	Limpeza mecanizada da camada vegetal	m²	2992,05	0,80	0,97	2.902,29	0,74 %
2			PAVIMENTAÇÃO- RECUPERAÇÃO DE PASSEIO		1		3.185,00	3.185,00	0,82 %
2.1	104790	SINAPI	DEMOLIÇÃO DE PISO DE CONCRETO SIMPLES, DE FORMA MECANIZADA COM MARTELETE, SEM REAPROVEITAMENTO. AF_09/2023	m³	2	106,06	128,70	257,40	0,07 %
2.2	95002	SINAPI	EXECUÇÃO DE PASSEIO (CALÇADA) COM CONCRETO MOLDADO IN LOCO, USINADO, ACABAMENTO ESTAMPADO, ESPESSURA 6 CM, NÃO ARMADO. AF_08/2022	m²	40	60,31	73,19	2.927,60	0,75 %
3			RESTAURO PAREDES		1		38.497,99	38.497,99	9,87 %
3.1	104791	SINAPI	DEMOLIÇÃO DE ARGAMASSAS, DE FORMA DE FORMA MECANIZADA COM MARTELETE, SEM REAPROVEITAMENTO. AF_09/2023	m²	583,3	6,13	7,44	4.339,75	1,11 %
3.2	99814	SINAPI	LIMPEZA DE SUPERFÍCIE PISO OU PAREDE COM JATO DE ALTA PRESSÃO. AF_10/2025	m²	583,3	1,54	1,87	1.090,77	0,28 %
3.3	13548	ORSE	Fita telada, e=100mm, para reparo em trincas/fissuras em drywall/pintura/gesso/reboco	m	350	7,75	9,40	3.290,00	0,84 %
3.4	3318	ORSE	Reboco especial de parede 2cm com argamassa traço t3 - 1:3 cimento / areia / vedacit	m²	583,3	42,07	51,05	29.777,47	7,63 %
4			REVITALIZAÇÃO DO GRAMADO		1		91.379,72	91.379,72	23,42 %
4.1	105521	SINAPI	ESPALHAMENTO DE TERRA VEGETAL PARA O PLANTIO. AF_07/2024	m²	3036,88	4,18	5,07	15.396,98	3,95 %
4.2	103946	SINAPI	PLANTIO DE GRAMA ESMERALDA OU SÃO CARLOS OU CURITIBANA, EM PLACAS. AF_07/2024	m²	3036,88	20,62	25,02	75.982,74	19,48 %
5			PINTURA GERAL		1		36.929,64	36.929,64	9,47 %
5.1	104641	SINAPI	PINTURA LÁTEX ACRÍLICA ECONÔMICA, APLICAÇÃO MANUAL EM PAREDES, DUAS DEMÃOS. AF_04/2023	m²	3333	9,13	11,08	36.929,64	9,47 %
6			ARQUIBANCADAS		1		111.085,71	111.085,71	28,48 %
6.1			MOVIMENTOS DE TERRA- FUNDAÇÃO COBERTURA		1		1.659,04	1.659,04	0,43 %
6.1.1	93358	SINAPI	ESCAVAÇÃO MANUAL DE VALA. AF_09/2024	m³	8,96	85,87	104,20	933,63	0,24 %
6.1.2	2660	ORSE	Apiloamento manual de fundo de vala	m²	17,92	28,36	34,41	616,63	0,16 %
6.1.3	93382	SINAPI	REATERRO MANUAL DE VALAS, COM COMPACTADOR DE SOLOS DE PERCUSSÃO. AF_08/2023	m³	3,48	25,76	31,26	108,78	0,03 %
6.2			INFRAESTRUTURA- FUNDAÇÃO COBERTURA		1		7.870,04	7.870,04	2,02 %
6.2.1	102487	SINAPI	CONCRETO CICLÓPICO FCK = 15MPA, 30% PEDRA DE MÃO EM VOLUME REAL, INCLUSIVE LANÇAMENTO. AF_05/2021	m³	5,49	765,48	928,91	5.099,72	1,31 %
6.2.2	96619	SINAPI	LASTRO DE CONCRETO MAGRO, APLICADO EM BLOCOS DE COROAMENTO OU SAPATAS, ESPESSURA DE 5 CM. AF_01/2024	m²	13,72	48,21	58,50	802,62	0,21 %
6.2.3	103670	SINAPI	LANÇAMENTO COM USO DE BALDES, ADENSAMENTO E ACABAMENTO DE CONCRETO EM ESTRUTURAS. AF_02/2022	m³	5,48	295,90	359,07	1.967,70	0,50 %
6.3			COBERTURA		1		30.422,84	30.422,84	7,80 %
6.3.1	94213	SINAPI	TELHAMENTO COM TELHA DE AÇO/ALUMÍNIO E = 0,5 MM, COM ATÉ 2 ÁGUAS, INCLUSIVE ICAMENTO. AF_07/2019	m²	358	70,03	84,98	30.422,84	7,80 %
6.4			SUPERESTRUTURA- COBERTURA		1		55.425,55	55.425,55	14,21 %
6.4.1	97622	SINAPI	DEMOLIÇÃO DE ALVENARIA DE BLOCO FURADO, DE FORMA MANUAL, SEM REAPROVEITAMENTO. AF_09/2023	m³	3,1	57,35	69,59	215,73	0,06 %
6.4.2	CPU015	Próprio	ESTRUTURA METÁLICA EM TRELIÇAS METÁLICAS, TERÇAS E PILARES METÁLICOS, FORNECIMENTO E INSTALAÇÃO	m²	255,4	174,18	211,37	53.983,90	13,84 %
6.4.3	87378	SINAPI	ARGAMASSA TRAÇO 1:4 (EM VOLUME DE CIMENTO E AREIA GROSSA ÚMIDA) PARA CHAPISCO CONVENCIONAL, PREPARO MANUAL. AF_08/2019	m³	1,51	669,03	811,87	1.225,92	0,31 %
6.5			RECUPERAÇÃO ARQUIBANCADAS		1		12.446,29	12.446,29	3,19 %
6.5.1	13	ORSE	Demolição de concreto manualmente	m³	14,72	277,55	336,81	4.957,84	1,27 %
6.5.2	99814	SINAPI	LIMPEZA DE SUPERFÍCIE PISO OU PAREDE COM JATO DE ALTA PRESSÃO. AF_10/2025	m²	134,4	1,54	1,87	251,33	0,06 %
6.5.3	13548	ORSE	Fita telada, e=100mm, para reparo em trincas/fissuras em drywall/pintura/gesso/reboco	m	40	7,75	9,40	376,00	0,10 %
6.5.4	3318	ORSE	Reboco especial de parede 2cm com argamassa traço t3 - 1:3 cimento / areia / vedacit	m²	134,4	42,07	51,05	6.861,12	1,76 %
6.6			PINTURA- ARQUIBANCADAS		1		3.261,95	3.261,95	0,84 %
6.6.1	104641	SINAPI	PINTURA LÁTEX ACRÍLICA ECONÔMICA, APLICAÇÃO MANUAL EM PAREDES, DUAS DEMÃOS. AF_04/2023	m²	294,4	9,13	11,08	3.261,95	0,84 %
7			VESTIÁRIOS E BILHETERIA		1		15.736,18	15.736,18	4,03 %
7.1	17	ORSE	Demolição de reboco	m²	39,42	9,45	11,47	452,15	0,12 %
7.2	3317	ORSE	Reboco especial de parede 2cm com argamassa traço t1 - 1:3 (cimento / areia)	m²	39,42	38,54	46,77	1.843,67	0,47 %
7.3	104641	SINAPI	PINTURA LÁTEX ACRÍLICA ECONÔMICA, APLICAÇÃO MANUAL EM PAREDES, DUAS DEMÃOS. AF_04/2023	m²	430,65	9,13	11,08	4.771,60	1,22 %
7.4	1916	ORSE	Limpeza de revestimentos cerâmicos	m²	262,47	12,30	14,93	3.918,68	1,00 %
7.5	1916	ORSE	Limpeza de revestimentos cerâmicos	m²	144,44	12,30	14,93	2.156,49	0,55 %
7.6	96116	SINAPI	FORRO EM RÉGUAS DE PVC, FRISADO, PARA AMBIENTES COMERCIAIS, INCLUSIVE ESTRUTURA BIDIRECIONAL DE FIXAÇÃO. AF_08/2023_PS	m²	35,48	60,24	73,10	2.593,59	0,66 %
8			SERVIÇOS COMPLEMENTARES		1		62.180,85	62.180,85	15,94 %

OBJETO: REFORMA DO ESTÁDIO DE FUTEBOL
LOCAL: MUNICÍPIO DE JOAQUIM PIRES - PI
CONVÊNIO: 989220/2025

Bancos
SINAPI - 12/2025 - Piauí
SICRO3 - 10/2025 - Piauí
ORSE - 11/2025 - Sergipe

B.D.I.
21,35%

Encargos Sociais
Desonerado:
Horista: 113,33%
Mensalista: 71,12%

Orcamento Sintético

Item	Código	Banco	Descrição	Und	Quant.	Valor Unit	Valor Unit com BDI	Total	Peso (%)
8.1	102362	SINAPI	ALAMBRADO PARA QUADRA POLIESPORTIVA, ESTRUTURADO POR TUBOS DE AÇO GALVANIZADO, (MONTANTES COM DIÂMETRO 2", TRAVESSAS E ESCORAS COM DIÂMETRO 1 1/4"), COM TELA DE ARAME GALVANIZADO, FIO 14 BWG E MALHA QUADRADA 5X5CM (EXCETO MURETA). AF 12/2025	m²	353,22	145,07	176,04	62.180,85	15,94 %
9			SERVIÇOS FINAIS		1		11.195,82	11.195,82	2,87 %
9.1	2450	ORSE	Limpeza geral	m²	3455,5	2,67	3,24	11.195,82	2,87 %
10			ADMINISTRAÇÃO LOCAL DA OBRA		1		14.472,80	14.472,80	3,71 %
10.1	COMP0202	Próprio	ADMINISTRAÇÃO LOCAL	Und	1	11.926,49	14.472,80	14.472,80	3,71 %

Total sem BDI

Total do BDI

Total Geral

321.478,97

68.621,03

390.100,00

OBJETO: REFORMA DO ESTÁDIO DE FUTEBOL

LOCAL: MUNICÍPIO DE JOAQUIM PIRES - PI

CONVÊNIO: 989158/2025

8.0 COMPOSIÇÕES DE CUSTO UNITÁRIO

OBJETO: REFORMA DO ESTÁDIO DE FUTEBOL
LOCAL: MUNICÍPIO DE JOAQUIM PIRES - PI
CONVÊNIO: 989220/2025

Bancos
SINAPI - 12/2025 - Piauí
SICRO3 - 10/2025 - Piauí
ORSE - 11/2025 - Sergipe

B.D.I.
21,35%

Encargos Sociais
Desonerado:
Horista: 113,33%
Mensalista: 71,12%

Composições Analíticas com Preço Unitário

Composições Principais

1.1	Código	Banco	Descrição	Tipo	Und	Quant.	Valor Unit	Total
Composição	103689	SINAPI	FORNECIMENTO E INSTALAÇÃO DE PLACA DE OBRA COM CHAPA GALVANIZADA E ESTRUTURA DE MADEIRA. AF_03/2022_PS	Sinalização Vertical Viária	m²	1,0000000	464,04	464,04
Composição Auxiliar	88262	SINAPI	CARPINTEIRO DE FORMAS COM ENCARGOS COMPLEMENTARES	Livro SINAPI: Cálculos e Parâmetros	H	0,3729000	26,97	10,05
Composição Auxiliar	102234	SINAPI	PINTURA IMUNIZANTE PARA MADEIRA, 2 DEMÃOS. AF_01/2021	Pintura em Madeira	m²	0,5000000	25,31	12,65
Composição Auxiliar	88316	SINAPI	SERVEnte COM ENCARGOS COMPLEMENTARES	Livro SINAPI: Cálculos e Parâmetros	H	1,1186000	21,71	24,28
Insumo	00005069	SINAPI	PREGO DE ACO POLIDO COM CABECA 17 X 27 (2 1/2 X 11)	Material	KG	0,0132000	20,74	0,27
Insumo	00005065	SINAPI	PREGO DE ACO POLIDO COM CABECA 10 X 10 (7/8 X 17)	Material	KG	0,0113000	38,70	0,43
Insumo	00004509	SINAPI	SARRAFO *2,5 X 10* CM EM PINUS, MISTA OU EQUIVALENTE DA REGIAO - BRUTA	Material	M	3,2083000	5,10	16,36
Insumo	00004813	SINAPI	PLACA DE OBRA (PARA CONSTRUCAO CIVIL) EM CHAPA GALVANIZADA *N. 22*, ADESIVADA, DE *2,4 X 1,2* M (SEM POSTES PARA FIXACAO)	Material	m²	1,0000000	400,00	400,00

MO sem LS => 29,29 LS => 0,00 MO com LS => 29,29
Valor do BDI => 99,07 Valor com BDI => 563,11

1.2	Código	Banco	Descrição	Tipo	Und	Quant.	Valor Unit	Total
Composição	5502985	SICRO3	Limpeza mecanizada da camada vegetal		m²	1,0000000	0,80	0,80

A	Código	Banco	Equipamentos	Quantidade	Utilização	Custo Horário	Custo Horário
					Operativa	Improdutiva	Total
Insumo	E9540	SICRO3	Trator sobre esteiras com lâmina - 127 kW	1,0000000	1,00	0,00	454,9400

Custo horário total de equipamentos 454,9396

B	Código	Banco	Mão de Obra	Quantidade	Custo Horário	Custo Horário
Insumo	P9824	SICRO3	Servente	1,0000000		22,12

Adicional de Mão de obra (%) 0,0000

Custo horário total de mão de obra 22,1191

Custo horário total de execução 477,0587

Produção de equipe 622,95

Custo unitário de execução 0,7658

Custo do FIC 0,0361

F	Momento de	Banco	Descrição	Quantidade	Distância Média de Transporte (DMT)	Custo Horário
					LN RP P FE	
						Custo do FIT 0
						Custo total de transporte 0
						MO sem LS => 0,80 LS => -0,76 MO com LS => 0,04
						Valor do BDI => 0,17 Valor com BDI => 0,97

2.1	Código	Banco	Descrição	Tipo	Und	Quant.	Valor Unit	Total
Composição	104790	SINAPI	DEMOLIÇÃO DE PISO DE CONCRETO SIMPLES, DE FORMA MECANIZADA COM MARTELETE, SEM REAPROVEITAMENTO. AF_09/2023	Demolições e Remoções	m³	1,0000000	106,06	106,06
Composição Auxiliar	90964	SINAPI	COMPRESSOR DE AR REBOCÁVEL, VAZÃO 89 PCM, PRESSÃO EFETIVA DE TRABALHO 102 PSI, MOTOR DIESEL, POTÊNCIA 20 CV - CHP DIURNO. AF_06/2015	Custos Horários Produtivo e Improdutivo dos Equipamentos	CHP	1,1370000	32,64	37,11
Composição Auxiliar	88316	SINAPI	SERVEnte COM ENCARGOS COMPLEMENTARES	Livro SINAPI: Cálculos e Parâmetros	H	0,4479000	21,71	9,72
Composição Auxiliar	88309	SINAPI	PEDREIRO COM ENCARGOS COMPLEMENTARES	SEDI - SERVIÇOS DIVERSOS	H	0,0722000	27,39	1,97
Composição Auxiliar	90965	SINAPI	COMPRESSOR DE AR REBOCÁVEL, VAZÃO 89 PCM, PRESSÃO EFETIVA DE TRABALHO 102 PSI, MOTOR DIESEL, POTÊNCIA 20 CV - CHI DIURNO. AF_06/2015	Custos Horários Produtivo e Improdutivo dos Equipamentos	CHI	0,8695000	8,90	7,73
Composição Auxiliar	5952	SINAPI	MARTELETE OU ROMPEDOR PNEUMÁTICO MANUAL, 28 KG, COM SILENCIADOR - CHI DIURNO. AF_07/2016	Custos Horários Produtivo e Improdutivo dos Equipamentos	CHI	0,8695000	24,41	21,22
Composição Auxiliar	5795	SINAPI	MARTELETE OU ROMPEDOR PNEUMÁTICO MANUAL, 28 KG, COM SILENCIADOR - CHP DIURNO. AF_07/2016	Custos Horários Produtivo e Improdutivo dos Equipamentos	CHP	1,1370000	24,90	28,31

MO sem LS => 45,37 LS => 0,00 MO com LS => 45,37
Valor do BDI => 22,64 Valor com BDI => 128,70

2.2	Código	Banco	Descrição	Tipo	Und	Quant.	Valor Unit	Total
Composição	95002	SINAPI	EXECUÇÃO DE PASSEIO (CALÇADA) COM CONCRETO MOLDADO IN LOCO, USINADO, ACABAMENTO ESTAMPADO, ESPESURA 6 CM, NÃO ARMADO. AF_08/2022	Passeios de Concreto	m²	1,0000000	60,31	60,31
Composição Auxiliar	88316	SINAPI	SERVEnte COM ENCARGOS COMPLEMENTARES	Livro SINAPI: Cálculos e Parâmetros	H	0,1554000	21,71	3,37
Composição Auxiliar	88262	SINAPI	CARPINTEIRO DE FORMAS COM ENCARGOS COMPLEMENTARES	Livro SINAPI: Cálculos e Parâmetros	H	0,0976000	26,97	2,63
Composição Auxiliar	88309	SINAPI	PEDREIRO COM ENCARGOS COMPLEMENTARES	SEDI - SERVIÇOS DIVERSOS	H	0,0578000	27,39	1,58
Insumo	00004517	SINAPI	SARRAFO *2,5 X 7,5* CM EM PINUS, MISTA OU EQUIVALENTE DA REGIAO - BRUTA	Material	M	0,4500000	3,52	1,58
Insumo	00044220	SINAPI	PO ENDURECEDOR PARA CONCRETO ESTAMPADO - PIGMENTO ENDURECEDOR	Material	KG	1,7391000	0,00	0,00
Insumo	00043143	SINAPI	SELANTE ACRILICO PARA TRATAMENTO / ACABAMENTO SUPERFICIAL DE CONCRETO ESTAMPADO, APARENTE, PEDRAS E OUTROS	Material	L	0,1636000	39,46	6,45
Insumo	00005068	SINAPI	PREGO DE ACO POLIDO COM CABECA 17 X 21 (2 X 11)	Material	KG	0,0240000	20,34	0,48
Insumo	00044228	SINAPI	MOLDE DE POLIURETANO, FLEXIVEL OU SEMI-FLEXIVEL, PARA ESTAMPAGEM DE PISO / PASSEIO DE CONCRETO	Material	m²	0,0025000	0,00	0,00
Insumo	00043144	SINAPI	DESOLDANTE PARA CONCRETO ESTAMPADO	Material	KG	0,0667000	53,72	3,58
Insumo	00034492	SINAPI	CONCRETO USINADO BOMBEAVEL, CLASSE DE RESISTENCIA C20, COM BRITA 0 E 1, SLUMP = 100 +/- 20 MM, EXCLUI SERVICO DE BOMBEAMENTO (NBR 8953)	Material	m³	0,0739000	550,00	40,64

MO sem LS => 5,54 LS => 0,00 MO com LS => 5,54
Valor do BDI => 12,88 Valor com BDI => 73,19

OBJETO: REFORMA DO ESTÁDIO DE FUTEBOL
LOCAL: MUNICÍPIO DE JOAQUIM PIRES - PI
CONVÊNIO: 989220/2025

Bancos
SINAPI - 12/2025 - Piauí
SICRO3 - 10/2025 - Piauí
ORSE - 11/2025 - Sergipe

B.D.I.
21,35%

Encargos Sociais
Desonerado:
Horista: 113,33%
Mensalista: 71,12%

Composições Analíticas com Preço Unitário

3.1	Código	Banco	Descrição	Tipo	Und	Quant.	Valor Unit	Total		
Composição	104791	SINAPI	DEMOLIÇÃO DE ARGAMASSAS, DE FORMA DE FORMA MECANIZADA COM MARTELETE, SEM REAPROVEITAMENTO. AF_09/2023	Demolições e Remoções	m²	1,0000000	6,13	6,13		
Composição Auxiliar	88309	SINAPI	PEDREIRO COM ENCARGOS COMPLEMENTARES	SEDI - SERVIÇOS DIVERSOS	H	0,0228000	27,39	0,62		
Composição Auxiliar	102275	SINAPI	MARTELO DEMOLIDOR ELÉTRICO, COM POTÊNCIA DE 2.000 W, 1.000 IMPACTOS POR MINUTO, PESO DE 30 KG - CHP DIURNO. AF_01/2021	Custos Horários Produtivo e Improdutivo dos Equipamentos	CHP	0,0833000	27,44	2,28		
Composição Auxiliar	88316	SINAPI	SERVENTE COM ENCARGOS COMPLEMENTARES	Livro SINAPI: Cálculos e Parâmetros	H	0,0765000	21,71	1,66		
Composição Auxiliar	102274	SINAPI	MARTELO DEMOLIDOR ELÉTRICO, COM POTÊNCIA DE 2.000 W, 1.000 IMPACTOS POR MINUTO, PESO DE 30 KG - CHI DIURNO. AF_01/2021	Custos Horários Produtivo e Improdutivo dos Equipamentos	CHI	0,0637000	24,74	1,57		
					MO sem LS =>	4,34	LS =>	0,00	MO com LS =>	4,34
					Valor do BDI =>	1,31			Valor com BDI =>	7,44

3.2	Código	Banco	Descrição	Tipo	Und	Quant.	Valor Unit	Total		
Composição	99814	SINAPI	LIMPEZA DE SUPERFÍCIE PISO OU PAREDE COM JATO DE ALTA PRESSÃO. AF_10/2025	Limpeza de Obra	m²	1,0000000	1,54	1,54		
Composição Auxiliar	99834	SINAPI	LAVADORA DE ALTA PRESSAO (LAVA-JATO) PARA AGUA FRIA, PRESSAO DE OPERACAO ENTRE 1400 E 1900 LIB/POL2, VAZAO MAXIMA ENTRE 400 E 700 L/H - CHI DIURNO. AF_05/2023	Custos Horários Produtivo e Improdutivo dos Equipamentos	CHI	0,0224517	0,18	0,00		
Composição Auxiliar	99833	SINAPI	LAVADORA DE ALTA PRESSAO (LAVA-JATO) PARA AGUA FRIA, PRESSAO DE OPERACAO ENTRE 1400 E 1900 LIB/POL2, VAZAO MAXIMA ENTRE 400 E 700 L/H - CHP DIURNO. AF_05/2023	Custos Horários Produtivo e Improdutivo dos Equipamentos	CHP	0,0117125	5,14	0,06		
Composição Auxiliar	88316	SINAPI	SERVENTE COM ENCARGOS COMPLEMENTARES	Livro SINAPI: Cálculos e Parâmetros	H	0,0683285	21,71	1,48		
					MO sem LS =>	1,03	LS =>	0,00	MO com LS =>	1,03
					Valor do BDI =>	0,33			Valor com BDI =>	1,87

3.3	Código	Banco	Descrição	Tipo	Und	Quant.	Valor Unit	Total
Composição	13548	ORSE	Fita telada, e=100mm, para reparo em trincas/fissuras em drwall/pintura/gesso/reboco	Tratamentos de Superfícies	m	1,0000000	7,75	7,75
Item	Código	Banco	Descrição	Tipo	Und	Quant.	Valor Unit	Total
Insumo	14294	ORSE	Fita telada, e=100mm, para reparo em trincas/fissuras em drwall/pintura/gesso/reboco	Material	m	1,5000000	1,00	1,50
Insumo	00006111	SINAPI	SERVENTE DE OBRAS (HORISTA)	Mão de Obra	H	0,1200000	14,86	1,78
Composição	88310	SINAPI	PINTOR COM ENCARGOS COMPLEMENTARES	Livro SINAPI: Cálculos e Parâmetros	H	0,1200000	29,07	3,49
Composição	10553	ORSE	Encargos Complementares - Pintor	Provisórios	h	0,1200000	4,09	0,49
Composição	10549	ORSE	Encargos Complementares - Servente	Provisórios	h	0,1200000	4,06	0,49

Detalhamento de Cálculo ORSE

Item	Código	Banco	Descrição	Tipo	Und	Quant.	Valor Unit	Total
Insumo	14294	ORSE	Fita telada, e=100mm, para reparo em trincas/fissuras em drwall/pintura/gesso/reboco	Material	m	1,5000000	1,00	1,50
Insumo	00006111	SINAPI	SERVENTE DE OBRAS (HORISTA)	Mão de Obra	H	0,1200000	14,86	1,78
Insumo	00037372	SINAPI	EXAMES - HORISTA (COLETADO CAIXA - ENCARGOS COMPLEMENTARES)	Encargos Complementares	H	0,1200000	1,43	0,17
Insumo	00004783	SINAPI	PINTOR (HORISTA)	Mão de Obra	H	0,1217712	20,33	2,48
Insumo	00037370	SINAPI	ALIMENTACAO - HORISTA (COLETADO CAIXA - ENCARGOS COMPLEMENTARES)	Encargos Complementares	H	0,1200000	2,46	0,30
Insumo	00043490	SINAPI	EPI - FAMILIA PINTOR - HORISTA (ENCARGOS COMPLEMENTARES - COLETADO CAIXA)	Encargos Complementares	H	0,1200000	1,85	0,22
Insumo	00037373	SINAPI	SEGURO - HORISTA (COLETADO CAIXA - ENCARGOS COMPLEMENTARES)	Encargos Complementares	H	0,1200000	0,08	0,01
Insumo	00037371	SINAPI	TRANSPORTE - HORISTA (COLETADO CAIXA - ENCARGOS COMPLEMENTARES)	Encargos Complementares	H	0,1200000	0,57	0,07
Insumo	00043466	SINAPI	FERRAMENTAS - FAMILIA PINTOR - HORISTA (ENCARGOS COMPLEMENTARES - COLETADO CAIXA)	Encargos Complementares	H	0,1200000	2,05	0,25
Insumo	11251	ORSE	Pincel de seda 2"	Material	un	0,0005400	27,48	0,01
Insumo	10492	ORSE	Cesta Básica	Material	un	0,0010800	205,00	0,22
Insumo	10596	ORSE	Protetor auricular	Material	un	0,0010800	4,81	0,01
Insumo	11250	ORSE	Rolo lâ de carneiro 20cm	Material	un	0,0002760	26,00	0,01
Insumo	158	ORSE	Almoço (Participação do empregador)	Material	un	0,0244320	14,00	0,34
Insumo	10517	ORSE	Exames admissionais/demissionais (checkup)	Serviços	cj	0,0000960	300,00	0,03
Insumo	10599	ORSE	Protetor solar fps 30 com 120ml	Material	un	0,0004320	18,00	0,01
Insumo	11252	ORSE	Escada de aluminio de abrir com 7 degraus	Material	un	0,0000120	269,00	0,00
Insumo	941	ORSE	Fardamento com mangas curta	Material	un	0,0003600	193,04	0,07
Insumo	10362	ORSE	Seguro de vida e acidente em grupo	Serviços	un	0,0010800	12,54	0,01
Insumo	4725	ORSE	Espátula	Material	un	0,0000480	16,82	0,00
Insumo	2378	ORSE	Vale transporte	Material	un	0,00191400	4,50	0,09
Insumo	00038370	SINAPI	DESEMPENADEIRA DE ACO LISA 12 X *25* CM COM CABO FECHADO DE MADEIRA	Material	UN	0,0000600	24,55	0,00
Insumo	00012894	SINAPI	CAPA PARA CHUVA EM PVC COM FORRO DE POLIESTER, COM CAPUZ (AMARELA OU AZUL)	Material	UN	0,0000480	28,12	0,00
Insumo	10583	ORSE	Trincha 3"	Material	un	0,0005400	11,98	0,01
Insumo	00036152	SINAPI	OCULOS DE SEGURANCA CONTRA IMPACTOS COM LENTE INCOLOR, ARMACAO NYLON, COM PROTECAO UVA E UVB	Material	UN	0,0001920	7,25	0,00
Insumo	00012893	SINAPI	BOTA DE SEGURANCA COM BIQUEIRA DE ACO E COLARINHO ACOLCHOADO	Material	PAR	0,0001920	103,39	0,02
Insumo	00012895	SINAPI	CAPACETE DE SEGURANCA ABA FRONTAL COM SUSPENSAO DE POLIETILENO, SEM JUGULAR (CLASSE B)	Material	UN	0,0001440	18,88	0,00

OBJETO: REFORMA DO ESTÁDIO DE FUTEBOL
LOCAL: MUNICÍPIO DE JOAQUIM PIRES - PI
CONVÊNIO: 989220/2025

Bancos
SINAPI - 12/2025 - Piauí
SICRO3 - 10/2025 - Piauí
ORSE - 11/2025 - Sergipe

B.D.I.
21,35%

Encargos Sociais
Desonerado:
Horista: 113,33%
Mensalista: 71,12%

Composições Analíticas com Preço Unitário

Insumo	10761	ORSE	Refeição - café da manhã (café com leite e dois pães com manteiga)	Serviços	un	0,0244320	5,00	0,12
Insumo	00012892	SINAPI	LUVA RASPA DE COURO, CANO CURTO (PUNHO *7* CM)	Material	PAR	0,0005520	15,21	0,01
Insumo	00045239	SINAPI	TALHADEIRA CHATA, DE ACO, 10"	Material	UN	0,0000360	47,39	0,00
Insumo	00045234	SINAPI	PA QUADRADA COM CABO DE MADEIRA EM Y DE 71 CM	Material	UN	0,0000240	75,09	0,00
Insumo	00002711	SINAPI	CARRINHO DE MAO, EM ACO, COM CAPACIDADE DE *45 A 65* L / *100* KG, PNEU COM CAMARA	Material	UN	0,0000240	389,90	0,01
Insumo	00045240	SINAPI	MARRETA DE ACO, OITAVADA, 500 G, COM CABO DE MADEIRA	Material	UN	0,0000120	58,37	0,00

MO sem LS => 4,26 LS => 0,00 MO com LS => 4,26
Valor do BDI => 1,65 Valor com BDI => 9,40

3.4	Código	Banco	Descrição	Tipo	Und	Quant.	Valor Unit	Total
Composição	3318	ORSE	Reboco especial de parede 2cm com argamassa traço t3 - 1:3 cimento / areia / vedacit	Conversão InfoWOrca	m²	1,0000000	42,07	42,07
Item	Código	Banco	Descrição	Tipo	Und	Quant.	Valor Unit	Total
Insumo	00004750	SINAPI	PEDREIRO (HORISTA)	Mão de Obra	H	0,6000000	20,33	12,20
Composição	1905	ORSE	Argamassa cimento e areia traço t-3 (1:3), com aditivo vedacit ou similar- 1 saco cimento 50kg / 3 padiolas areia dim. 0,35x0,45x0,23m / 2kg aditivo vedacit - Confeção mecânica e transporte	Argamassas	m³	0,0200000	807,06	16,14
Composição	10549	ORSE	Encargos Complementares - Servente	Provisórios	h	0,6000000	4,06	2,44
Insumo	00006111	SINAPI	SERVENTE DE OBRAS (HORISTA)	Mão de Obra	H	0,6000000	14,86	8,92
Composição	10550	ORSE	Encargos Complementares - Pedreiro	Provisórios	h	0,6000000	4,03	2,42

Detalhamento de Cálculo ORSE

Item	Código	Banco	Descrição	Tipo	Und	Quant.	Valor Unit	Total
Insumo	00004750	SINAPI	PEDREIRO (HORISTA)	Mão de Obra	H	0,6000000	20,33	12,20
Insumo	00006111	SINAPI	SERVENTE DE OBRAS (HORISTA)	Mão de Obra	H	0,6800000	14,86	10,10
Insumo	00001379	SINAPI	CIMENTO PORTLAND COMPOSTO CP II-32	Material	KG	9,0440000	1,00	9,04
Insumo	00045239	SINAPI	TALHADEIRA CHATA, DE ACO, 10"	Material	UN	0,0002040	47,39	0,01
Insumo	00045234	SINAPI	PA QUADRADA COM CABO DE MADEIRA EM Y DE 71 CM	Material	UN	0,0001360	75,09	0,01
Insumo	00012892	SINAPI	LUVA RASPA DE COURO, CANO CURTO (PUNHO *7* CM)	Material	PAR	0,0029440	15,21	0,04
Insumo	10761	ORSE	Refeição - café da manhã (café com leite e dois pães com manteiga)	Serviços	un	0,1303040	5,00	0,65
Insumo	10517	ORSE	Exames admissionais/demissionais (checkup)	Serviços	cj	0,0005120	300,00	0,15
Insumo	2378	ORSE	Vale transporte	Material	un	0,1032280	4,50	0,46
Insumo	10492	ORSE	Cesta Básica	Material	un	0,0057600	205,00	1,18
Insumo	00012894	SINAPI	CAPA PARA CHUVA EM PVC COM FORRO DE POLIESTER, COM CAPUZ (AMARELA OU AZUL)	Material	UN	0,0002560	28,12	0,01
Insumo	158	ORSE	Almoço (Participação do empregador)	Material	un	0,1303040	14,00	1,82
Insumo	00002711	SINAPI	CARRINHO DE MAO, EM ACO, COM CAPACIDADE DE *45 A 65* L / *100* KG, PNEU COM CAMARA	Material	UN	0,0001360	389,90	0,05
Insumo	941	ORSE	Fardamento com mangas curta	Material	un	0,0019200	193,04	0,37
Insumo	00045240	SINAPI	MARRETA DE ACO, OITAVADA, 500 G, COM CABO DE MADEIRA	Material	UN	0,0001880	58,37	0,01
Insumo	10599	ORSE	Protetor solar fps 30 com 120ml	Material	un	0,0023040	18,00	0,04
Insumo	10596	ORSE	Protetor auricular	Material	un	0,0057600	4,81	0,03
Insumo	00012893	SINAPI	BOTA DE SEGURANCA COM BIQUEIRA DE ACO E COLARINHO ACOLCHOADO	Material	PAR	0,0010240	103,39	0,11
Insumo	10362	ORSE	Seguro de vida e acidente em grupo	Serviços	un	0,0057600	12,54	0,07
Insumo	00036152	SINAPI	OCULOS DE SEGURANCA CONTRA IMPACTOS COM LENTE INCOLOR, ARMAÇÃO NYLON, COM PROTECAO UVA E UVB	Material	UN	0,0010240	7,25	0,01
Insumo	00012895	SINAPI	CAPACETE DE SEGURANCA ABA FRONTAL COM SUSPENSAO DE POLIETILENO, SEM JUGULAR (CLASSE B)	Material	UN	0,0007680	18,88	0,01
Insumo	1113	ORSE	Impermeabilizante para concretos e argamassas Vedacit ou similar	Material	kg	0,4000000	8,83	3,53
Insumo	00000370	SINAPI	AREIA MEDIA - POSTO JAZIDA/FORNECEDOR (RETIRADO NA JAZIDA, SEM TRANSPORTE)	Material	M³	0,0216000	95,00	2,05
Insumo	00045228	SINAPI	MARTELO DE BORRACHA PRETO 450 G, CABO DE MADEIRA *60* MM DE DIAMETRO	Material	UN	0,0003000	49,88	0,01
Insumo	00045237	SINAPI	COLHER DE PEDREIRO 9", EM ACO, COM CANTOS REDONDOS E CABO DE MADEIRA OU PLASTICO	Material	UN	0,0002400	37,43	0,01
Insumo	10789	ORSE	Nível de bolha de madeira	Material	un	0,0001200	15,40	0,00
Insumo	00045394	SINAPI	REGUA DE ALUMINIO PARA PEDREIRO 2 M X *25,5* MM	Material	UN	0,0001200	69,14	0,01
Insumo	00038370	SINAPI	DESEMPENADEIRA DE ACO LISA 12 X *25* CM COM CABO FECHADO DE MADEIRA	Material	UN	0,0003000	24,55	0,01
Insumo	11246	ORSE	Escala métrica de bambú	Material	Un	0,0004200	10,22	0,00
Insumo	00014618	SINAPI	SERRA CIRCULAR DE BANCADA COM MOTOR ELETRICO, POTENCIA DE *1600* W, PARA DISCO DE DIAMETRO DE 10" (250 MM)	Equipamento para Aquisição Permanente	UN	0,0000600	1.252,51	0,08
Insumo	00038376	SINAPI	PRUMO DE PAREDE EM ACO 700 A 750 G, COM CORDAO EM NYLON E TACO	Material	UN	0,0000600	62,81	0,00
Insumo	11245	ORSE	Desempoladeira de madeira 12x22	Material	un	0,0004200	11,60	0,00

MO sem LS => 22,30 LS => 0,00 MO com LS => 22,30
Valor do BDI => 8,98 Valor com BDI => 51,05

4.1	Código	Banco	Descrição	Tipo	Und	Quant.	Valor Unit	Total
Composição	105521	SINAPI	ESPALHAMENTO DE TERRA VEGETAL PARA O PLANTIO. AF_07/2024	Paisagismo - Plantio	m²	1,0000000	4,18	4,18

OBJETO: REFORMA DO ESTÁDIO DE FUTEBOL
LOCAL: MUNICÍPIO DE JOAQUIM PIRES - PI
CONVÊNIO: 989220/2025

Bancos
SINAPI - 12/2025 - Piauí
SICRO3 - 10/2025 - Piauí
ORSE - 11/2025 - Sergipe

B.D.I.
21,35%

Encargos Sociais
Desonerado:
Horista: 113,33%
Mensalista: 71,12%

Composições Analíticas com Preço Unitário

Composição	88441	SINAPI	JARDINEIRO COM ENCARGOS COMPLEMENTARES	Livro SINAPI: Cálculos e Parâmetros	H	0,0110000	22,64	0,24	
Auxiliar	88316	SINAPI	SERVENTE COM ENCARGOS COMPLEMENTARES	Livro SINAPI: Cálculos e Parâmetros	H	0,0548000	21,71	1,18	
Composição	00007253	SINAPI	TERRA VEGETAL (GRANEL)	Material	m³	0,0129000	214,28	2,76	
				MO sem LS =>	1,00	LS =>	0,00	MO com LS =>	1,00
				Valor do BDI =>	0,89			Valor com BDI =>	5,07

4.2	Código	Banco	Descrição	Tipo	Und	Quant.	Valor Unit	Total	
Composição	103946	SINAPI	PLANTIO DE GRAMA ESMERALDA OU SÃO CARLOS OU CURITIBANA, EM PLACAS. AF_07/2024	Paisagismo - Plantio	m²	1,0000000	20,62	20,62	
Composição	88441	SINAPI	JARDINEIRO COM ENCARGOS COMPLEMENTARES	Livro SINAPI: Cálculos e Parâmetros	H	0,0277000	22,64	0,62	
Auxiliar	88316	SINAPI	SERVENTE COM ENCARGOS COMPLEMENTARES	Livro SINAPI: Cálculos e Parâmetros	H	0,1386000	21,71	3,00	
Composição	00003322	SINAPI	GRAMA ESMERALDA OU SAO CARLOS OU CURITIBANA, EM PLACAS, SEM PLANTIO	Material	m²	1,0000000	17,00	17,00	
				MO sem LS =>	2,54	LS =>	0,00	MO com LS =>	2,54
				Valor do BDI =>	4,40			Valor com BDI =>	25,02

5.1	Código	Banco	Descrição	Tipo	Und	Quant.	Valor Unit	Total	
Composição	104641	SINAPI	PINTURA LÁTEX ACRÍLICA ECONÔMICA, APLICAÇÃO MANUAL EM PAREDES, DUAS DEMÃOS. AF_04/2023	Pintura Interna	m²	1,0000000	9,13	9,13	
Composição	88310	SINAPI	PINTOR COM ENCARGOS COMPLEMENTARES	Livro SINAPI: Cálculos e Parâmetros	H	0,1631000	29,07	4,74	
Auxiliar	88316	SINAPI	SERVENTE COM ENCARGOS COMPLEMENTARES	Livro SINAPI: Cálculos e Parâmetros	H	0,0544000	21,71	1,18	
Composição	00035693	SINAPI	TINTA LATEX ACRÍLICA ECONOMICA, COR BRANCA	Material	L	0,2678000	12,02	3,21	
				MO sem LS =>	4,18	LS =>	0,00	MO com LS =>	4,18
				Valor do BDI =>	1,95			Valor com BDI =>	11,08

6.1.1	Código	Banco	Descrição	Tipo	Und	Quant.	Valor Unit	Total	
Composição	93358	SINAPI	ESCAVAÇÃO MANUAL DE VALA. AF_09/2024	Escavação de Valas	m³	1,0000000	85,87	85,87	
Composição	88316	SINAPI	SERVENTE COM ENCARGOS COMPLEMENTARES	Livro SINAPI: Cálculos e Parâmetros	H	3,9557667	21,71	85,87	
Auxiliar									
				MO sem LS =>	60,00	LS =>	0,00	MO com LS =>	60,00
				Valor do BDI =>	18,33			Valor com BDI =>	104,20

6.1.2	Código	Banco	Descrição	Tipo	Und	Quant.	Valor Unit	Total
Composição	2660	ORSE	Aplioamento manual de fundo de vala	Lastros, Lajes e Berços	m²	1,0000000	28,36	28,36
Item	Código	Banco	Descrição	Tipo	Und	Quant.	Valor Unit	Total
Insumo	00006111	SINAPI	MÃO DE OBRA (HORISTA)	Mão de Obra	H	1,5000000	14,86	22,29
Composição	10549	ORSE	Encargos Complementares - Servente	Provisórios	h	1,5000000	4,06	6,09

Detalhamento de Cálculo ORSE

Item	Código	Banco	Descrição	Tipo	Und	Quant.	Valor Unit	Total	
Insumo	00006111	SINAPI	SERVENTE DE OBRAS (HORISTA)	Mão de Obra	H	1,5000000	14,86	22,29	
Insumo	00045239	SINAPI	TALHADEIRA CHATA, DE AÇO, 10"	Material	UN	0,0004500	47,39	0,02	
Insumo	00045234	SINAPI	PA QUADRADA COM CABO DE MADEIRA EM Y DE 71 CM	Material	UN	0,0003000	75,09	0,02	
Insumo	00012892	SINAPI	LUVA RASPA DE COURO, CANO CURTO (PUNHO 7" CM)	Material	PAR	0,0034500	15,21	0,05	
Insumo	10761	ORSE	Refeição - café da manhã (café com leite e dois pães com manteiga)	Serviços	un	0,1527000	5,00	0,76	
Insumo	10517	ORSE	Exames admissionais/demissionais (checkup)	Serviços	cj	0,0006000	300,00	0,18	
Insumo	2378	ORSE	Vale transporte	Material	un	0,1411500	4,50	0,64	
Insumo	10492	ORSE	Cesta Básica	Material	un	0,0067500	205,00	1,38	
Insumo	00012894	SINAPI	CAPA PARA CHUVA EM PVC COM FORRO DE POLIESTER, COM CAPUZ (AMARELA OU AZUL)	Material	UN	0,0003000	28,12	0,01	
Insumo	158	ORSE	Almoço (Participação do empregador)	Material	un	0,1527000	14,00	2,14	
Insumo	00002711	SINAPI	CARRINHO DE MAO, EM AÇO, COM CAPACIDADE DE *45 A 65* L / *100* KG, PNEU COM CAMARA	Material	UN	0,0003000	389,90	0,12	
Insumo	941	ORSE	Fardamento com mangas curta	Material	un	0,0022500	193,04	0,43	
Insumo	00045240	SINAPI	MARRETA DE AÇO, OITAVADA, 500 G, COM CABO DE MADEIRA	Material	UN	0,0001500	58,37	0,01	
Insumo	10599	ORSE	Protetor solar fps 30 com 120ml	Material	un	0,0027000	18,00	0,05	
Insumo	10596	ORSE	Protetor auricular	Material	un	0,0067500	4,81	0,03	
Insumo	00012893	SINAPI	BOTA DE SEGURANCA COM BIQUEIRA DE AÇO E COLARINHO ACOLCHOADO	Material	PAR	0,0012000	103,39	0,12	
Insumo	10362	ORSE	Seguro de vida e acidente em grupo	Serviços	un	0,0067500	12,54	0,08	
Insumo	00036152	SINAPI	OCULOS DE SEGURANCA CONTRA IMPACTOS COM LENTE INCOLOR, ARMAÇÃO NYLON, COM PROTEÇÃO UVA E UVB	Material	UN	0,0012000	7,25	0,01	
Insumo	00012895	SINAPI	CAPACETE DE SEGURANCA ABA FRONTAL COM SUSPENSÃO DE POLIETILENO, SEM JUGULAR (CLASSE B)	Material	UN	0,0009000	18,88	0,02	
				MO sem LS =>	22,29	LS =>	0,00	MO com LS =>	22,29
				Valor do BDI =>	6,05			Valor com BDI =>	34,41

6.1.3	Código	Banco	Descrição	Tipo	Und	Quant.	Valor Unit	Total
Composição	93382	SINAPI	REATERRO MANUAL DE VALAS, COM COMPACTADOR DE SOLOS DE PERCUSSÃO. AF_08/2023	Aterro e Reaterro de Valas	m³	1,0000000	25,76	25,76
Composição	91533	SINAPI	COMPACTADOR DE SOLOS DE PERCUSSÃO (SOQUETE) COM MOTOR A GASOLINA 4 TEMPOS, POTÊNCIA 4 CV - CHP DIURNO. AF_08/2015	Custos Horários Produtivo e Improdutivo dos Equipamentos	CHP	0,1962000	35,44	6,95
Auxiliar	5901	SINAPI	CAMINHÃO PIPA 10.000 L TRUCADO, PESO BRUTO TOTAL 23.000 KG, CARGA ÚTIL MÁXIMA 15.935 KG, DISTÂNCIA ENTRE EIXOS 4,8 M, POTÊNCIA 230 CV, INCLUSIVE TANQUE DE AÇO PARA TRANSPORTE DE ÁGUA - CHP DIURNO. AF_06/2014	Custos Horários Produtivo e Improdutivo dos Equipamentos	CHP	0,0054000	316,28	1,70
Composição	88316	SINAPI	SERVENTE COM ENCARGOS COMPLEMENTARES	Livro SINAPI: Cálculos e Parâmetros	H	0,7866000	21,71	17,07
Auxiliar								

OBJETO: REFORMA DO ESTÁDIO DE FUTEBOL
LOCAL: MUNICÍPIO DE JOAQUIM PIRES - PI
CONVÊNIO: 989220/2025

Bancos
SINAPI - 12/2025 - Piauí
SICRO3 - 10/2025 - Piauí
ORSE - 11/2025 - Sergipe

B.D.I.
21,35%

Encargos Sociais
Desonerado:
Horista: 113,33%
Mensalista: 71,12%

Composições Analíticas com Preço Unitário

Composição Auxiliar	5903	SINAPI	CAMINHÃO PIPA 10.000 L TRUCADO, PESO BRUTO TOTAL 23.000 KG, CARGA ÚTIL MÁXIMA 15.935 KG, DISTÂNCIA ENTRE EIXOS 4,8 M, POTÊNCIA 230 CV, INCLUSIVE TANQUE DE AÇO PARA TRANSPORTE DE ÁGUA - CHI DIURNO. AF_06/2014	Custos Horários Produtivo e Improdutivo dos Equipamentos	CHI	0,0006000	71,52	0,04		
					MO sem LS =>	16,31	LS =>	0,00	MO com LS =>	16,31
					Valor do BDI =>	5,50			Valor com BDI =>	31,26
6.2.1	Código	Banco	Descrição	Tipo	Und	Quant.	Valor Unit	Total		
Composição	102487	SINAPI	CONCRETO CICLÓPICO FCK = 15MPA, 30% PEDRA DE MÃO EM VOLUME REAL, INCLUSIVE LANCAMENTO. AF_05/2021	Produção de Concreto	m³	1,0000000	765,48	765,48		
Composição Auxiliar	90586	SINAPI	VIBRADOR DE IMERSÃO, DIÂMETRO DE PONTEIRA 45MM, MOTOR ELÉTRICO TRIFÁSICO POTÊNCIA DE 2 CV - CHP DIURNO. AF_06/2015	CHOR - CUSTOS HORÁRIOS DE MÁQUINAS E EQUIPAMENTOS	CHP	0,2198000	1,36	0,29		
Composição Auxiliar	88309	SINAPI	PEDREIRO COM ENCARGOS COMPLEMENTARES	SEDI - SERVIÇOS DIVERSOS	H	1,6702000	27,39	45,74		
Composição Auxiliar	94963	SINAPI	CONCRETO FCK = 15MPA, TRAÇO 1:3,4:3,5 (EM MASSA SECA DE CIMENTO/ AREIA MÉDIA/ BRITA 1) - PREPARO MECÂNICO COM BETONEIRA 400 L. AF_05/2021	FUES - FUNDAÇÕES E ESTRUTURAS	m³	0,8050000	586,54	472,16		
Composição Auxiliar	90587	SINAPI	VIBRADOR DE IMERSÃO, DIÂMETRO DE PONTEIRA 45MM, MOTOR ELÉTRICO TRIFÁSICO POTÊNCIA DE 2 CV - CHI DIURNO. AF_06/2015	CHOR - CUSTOS HORÁRIOS DE MÁQUINAS E EQUIPAMENTOS	CHI	0,6377000	0,48	0,30		
Composição Auxiliar	88316	SINAPI	SERVEANTE COM ENCARGOS COMPLEMENTARES	Livro SINAPI: Cálculos e Parâmetros	H	6,4684000	21,71	140,42		
Insumo	00004730	SINAPI	PEDRA DE MAO OU PEDRA RACHAO PARA ARRIMO/FUNDACAO (POSTO PEDREIRA/FORNECEDOR, SEM FRETE)	Material	M³	0,4543000	234,60	106,57		
					MO sem LS =>	186,81	LS =>	0,00	MO com LS =>	186,81
					Valor do BDI =>	163,43			Valor com BDI =>	928,91
6.2.2	Código	Banco	Descrição	Tipo	Und	Quant.	Valor Unit	Total		
Composição	96619	SINAPI	LASTRO DE CONCRETO MAGRO, APLICADO EM BLOCOS DE COROAMENTO OU SAPATAS, ESPESSURA DE 5 CM. AF_01/2024	Lastro	m²	1,0000000	48,21	48,21		
Composição Auxiliar	88316	SINAPI	SERVEANTE COM ENCARGOS COMPLEMENTARES	Livro SINAPI: Cálculos e Parâmetros	H	0,1226500	21,71	2,66		
Composição Auxiliar	88309	SINAPI	PEDREIRO COM ENCARGOS COMPLEMENTARES	SEDI - SERVIÇOS DIVERSOS	H	0,3390500	27,39	9,28		
Composição Auxiliar	94968	SINAPI	CONCRETO MAGRO PARA LASTRO, TRAÇO 1:4,5:4,5 (EM MASSA SECA DE CIMENTO/ AREIA MÉDIA/ BRITA 1) - PREPARO MECÂNICO COM BETONEIRA 600 L. AF_05/2021	Produção de Concreto	m³	0,0690000	525,66	36,27		
					MO sem LS =>	13,08	LS =>	0,00	MO com LS =>	13,08
					Valor do BDI =>	10,29			Valor com BDI =>	58,50
6.2.3	Código	Banco	Descrição	Tipo	Und	Quant.	Valor Unit	Total		
Composição	103670	SINAPI	LANÇAMENTO COM USO DE BALDES, ADENSAMENTO E ACABAMENTO DE CONCRETO EM ESTRUTURAS. AF_02/2022	Concretagem para Estruturas de Concreto Armado	m³	1,0000000	295,90	295,90		
Composição Auxiliar	88309	SINAPI	PEDREIRO COM ENCARGOS COMPLEMENTARES	SEDI - SERVIÇOS DIVERSOS	H	2,4590000	27,39	67,35		
Composição Auxiliar	88262	SINAPI	CARPINTEIRO DE FORMAS COM ENCARGOS COMPLEMENTARES	Livro SINAPI: Cálculos e Parâmetros	H	2,4590000	26,97	66,31		
Composição Auxiliar	90587	SINAPI	VIBRADOR DE IMERSÃO, DIÂMETRO DE PONTEIRA 45MM, MOTOR ELÉTRICO TRIFÁSICO POTÊNCIA DE 2 CV - CHI DIURNO. AF_06/2015	CHOR - CUSTOS HORÁRIOS DE MÁQUINAS E EQUIPAMENTOS	CHI	1,4170000	0,48	0,68		
Composição Auxiliar	88316	SINAPI	SERVEANTE COM ENCARGOS COMPLEMENTARES	Livro SINAPI: Cálculos e Parâmetros	H	7,3770000	21,71	160,15		
Composição Auxiliar	90586	SINAPI	VIBRADOR DE IMERSÃO, DIÂMETRO DE PONTEIRA 45MM, MOTOR ELÉTRICO TRIFÁSICO POTÊNCIA DE 2 CV - CHP DIURNO. AF_06/2015	CHOR - CUSTOS HORÁRIOS DE MÁQUINAS E EQUIPAMENTOS	CHP	1,0420000	1,36	1,41		
					MO sem LS =>	213,49	LS =>	0,00	MO com LS =>	213,49
					Valor do BDI =>	63,17			Valor com BDI =>	359,07
6.3.1	Código	Banco	Descrição	Tipo	Und	Quant.	Valor Unit	Total		
Composição	94213	SINAPI	TELHAMENTO COM TELHA DE AÇO/ALUMÍNIO E = 0,5 MM, COM ATÉ 2 ÁGUAS, INCLUSO ICAMENTO. AF_07/2019	Telhamento para Cobertura	m²	1,0000000	70,03	70,03		
Composição Auxiliar	93282	SINAPI	GUINCHO ELÉTRICO DE COLUNA, CAPACIDADE 400 KG, COM MOTO FREIO, MOTOR TRIFÁSICO DE 1,25 CV - CHI DIURNO. AF_03/2016	Custos Horários Produtivo e Improdutivo dos Equipamentos	CHI	0,0013000	27,73	0,03		
Composição Auxiliar	88316	SINAPI	SERVEANTE COM ENCARGOS COMPLEMENTARES	Livro SINAPI: Cálculos e Parâmetros	H	0,0970000	21,71	2,10		
Composição Auxiliar	88323	SINAPI	TELHADISTA COM ENCARGOS COMPLEMENTARES	Livro SINAPI: Cálculos e Parâmetros	H	0,0910000	26,71	2,43		
Composição Auxiliar	93281	SINAPI	GUINCHO ELÉTRICO DE COLUNA, CAPACIDADE 400 KG, COM MOTO FREIO, MOTOR TRIFÁSICO DE 1,25 CV - CHP DIURNO. AF_03/2016	Custos Horários Produtivo e Improdutivo dos Equipamentos	CHP	0,0009000	28,94	0,02		
Insumo	00007243	SINAPI	TELHA TRAPEZOIDAL EM AÇO ZINCADO, SEM PINTURA, ALTURA DE APROXIMADAMENTE 40 MM, ESPESSURA DE 0,50 MM E LARGURA UTIL DE 980 MM	Material	m²	1,1660000	46,68	54,42		
Insumo	00011029	SINAPI	HASTE RETA PARA GANCHO DE FERRO GALVANIZADO, COM ROSCA 1/4" X 30 CM PARA FIXAÇÃO DE TELHA METÁLICA, INCLUI PORCA E ARRUELAS DE VEDAÇÃO	Material	CJ	4,1500000	2,66	11,03		
					MO sem LS =>	3,34	LS =>	0,00	MO com LS =>	3,34
					Valor do BDI =>	14,95			Valor com BDI =>	84,98
6.4.1	Código	Banco	Descrição	Tipo	Und	Quant.	Valor Unit	Total		
Composição	97622	SINAPI	DEMOLIÇÃO DE ALVENARIA DE BLOCO FURADO, DE FORMA MANUAL, SEM REAPROVEITAMENTO. AF_09/2023	Demolições e Remoções	m³	1,0000000	57,35	57,35		
Composição Auxiliar	88316	SINAPI	SERVEANTE COM ENCARGOS COMPLEMENTARES	Livro SINAPI: Cálculos e Parâmetros	H	2,1957000	21,71	47,66		
Composição Auxiliar	88309	SINAPI	PEDREIRO COM ENCARGOS COMPLEMENTARES	SEDI - SERVIÇOS DIVERSOS	H	0,3541000	27,39	9,69		
					MO sem LS =>	40,65	LS =>	0,00	MO com LS =>	40,65
					Valor do BDI =>	12,24			Valor com BDI =>	69,59
6.4.2	Código	Banco	Descrição	Tipo	Und	Quant.	Valor Unit	Total		
Composição	CPU015	Próprio	ESTRUTURA METÁLICA EM TRELIÇAS METÁLICAS, TERÇAS E PILARES METÁLICOS, FORNECIMENTO E INSTALAÇÃO	FUES - FUNDAÇÕES E ESTRUTURAS	M²	1,0000000	174,18	174,18		
Composição Auxiliar	88316	SINAPI	SERVEANTE COM ENCARGOS COMPLEMENTARES	Livro SINAPI: Cálculos e Parâmetros	H	0,1941000	21,71	4,21		
Composição Auxiliar	88278	SINAPI	MONTADOR DE ESTRUTURAS METÁLICAS COM ENCARGOS COMPLEMENTARES	Livro SINAPI: Cálculos e Parâmetros	H	0,1941000	22,39	4,34		
Insumo	00004777	SINAPI	CANTONEIRA AÇO ABAS IGUAIS (QUALQUER BITOLA), ESPESSURA ENTRE 1/8" E 1/4"	Material	KG	0,7509000	8,02	6,02		
Insumo	13121	ORSE	Perfil Apo, UDC Enrijecido 100 x 50 x 3,27(kg/m) - SAE 1008/1012	Material	kg	3,7905000	15,31	58,03		

OBJETO: REFORMA DO ESTÁDIO DE FUTEBOL
LOCAL: MUNICÍPIO DE JOAQUIM PIRES - PI
CONVÊNIO: 989220/2025

Bancos
SINAPI - 12/2025 - Piauí
SICRO3 - 10/2025 - Piauí
ORSE - 11/2025 - Sergipe

B.D.I.
21,35%

Encargos Sociais
Desonerado:
Horista: 113,33%
Mensalista: 71,12%

Composições Analíticas com Preço Unitário

Insumo	Código	Banco	Descrição	Tipo	Und	Quant.	Valor Unit	Total		
Insumo	00004777	SINAPI	CANTONEIRA ACO ABAS IGUAIS (QUALQUER BITOLA), ESPESURA ENTRE 1/8" E 1/4"	Material	KG	0,7509000	8,02	6,02		
Insumo	00010966	SINAPI	PERFIL "U" SIMPLES, EM CHAPA DOBRADA DE ACO LAMINADO, E = 8 MM, H = 150 MM, L = 75 MM (16,97 KG/M)	Material	KG	1,8474000	9,12	16,84		
Insumo	00043083	SINAPI	PERFIL "U" ENRIJECIDO, EM CHAPA DOBRADA DE ACO LAMINADO, E = 3,75 MM, H = 200 MM, L = 75 MM (9,94 KG/M)	Material	KG	8,9113000	8,66	77,17		
Insumo	13	Próprio	TRAVAMENTO DAS TRELIÇAS 12,5MM	Material	KG	0,1797000	3,73	0,67		
Insumo	14	Próprio	TRAVAMENTO DAS TERÇAS 10MM	Material	KG	0,2261000	3,92	0,88		
					MO sem LS =>	6,22	LS =>	0,00	MO com LS =>	6,22
					Valor do BDI =>	37,19			Valor com BDI =>	211,37

6.4.3	Código	Banco	Descrição	Tipo	Und	Quant.	Valor Unit	Total		
Composição	87378	SINAPI	ARGAMASSA TRAÇO 1:4 (EM VOLUME DE CIMENTO E AREIA GROSSA ÚMIDA) PARA CHAPISCO CONVENCIONAL, PREPARO MANUAL. AF 08/2019	Argamassas	m³	1,0000000	669,03	669,03		
Composição Auxiliar	88316	SINAPI	SERVENTE COM ENCARGOS COMPLEMENTARES	Livro SINAPI: Cálculos e Parâmetros	H	10,6600000	21,71	231,42		
Insumo	00001379	SINAPI	CIMENTO PORTLAND COMPOSTO CP II-32	Material	KG	340,4100000	1,00	340,41		
Insumo	00000367	SINAPI	AREIA GROSSA - POSTO JAZIDA/FORNECEDOR (RETIRADO NA JAZIDA, SEM TRANSPORTE)	Material	m³	1,0100000	96,24	97,20		
					MO sem LS =>	161,71	LS =>	0,00	MO com LS =>	161,71
					Valor do BDI =>	142,84			Valor com BDI =>	811,87

6.5.1	Código	Banco	Descrição	Tipo	Und	Quant.	Valor Unit	Total
Composição	13	ORSE	Demolição de concreto manualmente	Demolições / Remoções	m³	1,0000000	277,55	277,55
Item	00004750	SINAPI	PEDREIRO (HORISTA)	Mão de Obra	H	1,3000000	20,33	26,43
Composição	10550	ORSE	Encargos Complementares - Pedreiro	Provisórios	h	1,3000000	4,03	5,24
Insumo	00006111	SINAPI	SERVENTE DE OBRAS (HORISTA)	Mão de Obra	H	13,0000000	14,86	193,18
Composição	10549	ORSE	Encargos Complementares - Servente	Provisórios	h	13,0000000	4,06	52,78

Detalhamento de Cálculo ORSE

Item	Código	Banco	Descrição	Tipo	Und	Quant.	Valor Unit	Total		
Insumo	00004750	SINAPI	PEDREIRO (HORISTA)	Mão de Obra	H	1,3000000	20,33	26,43		
Insumo	10362	ORSE	Seguro de vida e acidente em grupo	Serviços	un	0,0643500	12,54	0,81		
Insumo	00045228	SINAPI	MARTELO DE BORRACHA PRETO 450 G, CABO DE MADEIRA *60* MM DE DIAMETRO	Material	UN	0,0006500	49,88	0,03		
Insumo	00012892	SINAPI	LUVAS RASPA DE COURO, CANO CURTO (PUNHO *7* CM)	Material	PAR	0,0328900	15,21	0,50		
Insumo	941	ORSE	Fardamento com mangas curta	Material	un	0,0214500	193,04	4,14		
Insumo	00045237	SINAPI	COLHER DE PEDREIRO 9", EM ACO, COM CANTOS REDONDOS E CABO DE MADEIRA OU PLASTICO	Material	UN	0,0005200	37,43	0,02		
Insumo	10599	ORSE	Protetor solar fps 30 com 120ml	Material	un	0,0257400	18,00	0,46		
Insumo	10789	ORSE	Nível de bolha de madeira	Material	un	0,0002600	15,40	0,00		
Insumo	00012893	SINAPI	BOTA DE SEGURANCA COM BIQUEIRA DE ACO E COLARINHO ACOLCHOADO	Material	PAR	0,0114400	103,39	1,18		
Insumo	00045394	SINAPI	REGUA DE ALUMINIO PARA PEDREIRO 2 M X *25,5* MM	Material	UN	0,0002600	69,14	0,02		
Insumo	00038370	SINAPI	DESEMPENADEIRA DE ACO LISA 12 X *25* CM COM CABO FECHADO DE MADEIRA	Material	UN	0,0006500	24,55	0,02		
Insumo	10517	ORSE	Exames admissionais/demissionais (checkup)	Serviços	cj	0,0057200	300,00	1,72		
Insumo	11246	ORSE	Escala métrica de bambú	Material	Un	0,0009100	10,22	0,01		
Insumo	2378	ORSE	Vale transporte	Material	un	1,3083200	4,50	5,89		
Insumo	00012894	SINAPI	CAPA PARA CHUVA EM PVC COM FORRO DE POLIESTER, COM CAPUZ (AMARELA OU AZUL)	Material	UN	0,0028600	28,12	0,08		
Insumo	00014618	SINAPI	SERRA CIRCULAR DE BANCADA COM MOTOR ELETRICO, POTENCIA DE *1600* W, PARA DISCO DE DIAMETRO DE 10" (250 MM)	Equipamento para Aquisição Permanente	UN	0,0001300	1.252,51	0,16		
Insumo	00038376	SINAPI	PRUMO DE PAREDE EM ACO 700 A 750 G, COM CORDAO EM NYLON E TACO	Material	UN	0,0001300	62,81	0,01		
Insumo	00012895	SINAPI	CAPACETE DE SEGURANCA ABA FRONTAL COM SUSPENSAO DE POLIETILENO, SEM JUGULAR (CLASSE B)	Material	UN	0,0085800	18,88	0,16		
Insumo	158	ORSE	Almoço (Participação do empregador)	Material	un	1,4557400	14,00	20,38		
Insumo	10492	ORSE	Cesta Básica	Material	un	0,0643500	205,00	13,19		
Insumo	00045240	SINAPI	MARRETA DE ACO, OITAVADA, 500 G, COM CABO DE MADEIRA	Material	UN	0,0015600	58,37	0,09		
Insumo	10596	ORSE	Protetor auricular	Material	un	0,0643500	4,81	0,31		
Insumo	10761	ORSE	Refeição - café da manhã (café com leite e dois pães com manteiga)	Serviços	un	1,4557400	5,00	7,28		
Insumo	11245	ORSE	Desempoladeira de madeira 12x22	Material	un	0,0009100	11,60	0,01		
Insumo	00036152	SINAPI	OCULOS DE SEGURANCA CONTRA IMPACTOS COM LENTE INCOLOR, ARMACAO NYLON, COM PROTECAO UVA E UVB	Material	UN	0,0114400	7,25	0,08		
Insumo	00006111	SINAPI	SERVENTE DE OBRAS (HORISTA)	Mão de Obra	H	13,0000000	14,86	193,18		
Insumo	00045239	SINAPI	TALHADEIRA CHATA, DE ACO, 10"	Material	UN	0,0039000	47,39	0,18		
Insumo	00045234	SINAPI	PA QUADRADA COM CABO DE MADEIRA EM Y DE 71 CM	Material	UN	0,0026000	75,09	0,20		
Insumo	00002711	SINAPI	CARRINHO DE MAO, EM ACO, COM CAPACIDADE DE *45 A 65* L / *100* KG, PNEU COM CAMARA	Material	UN	0,0026000	389,90	1,01		
					MO sem LS =>	219,61	LS =>	0,00	MO com LS =>	219,61
					Valor do BDI =>	59,26			Valor com BDI =>	338,81

OBJETO: REFORMA DO ESTÁDIO DE FUTEBOL
LOCAL: MUNICÍPIO DE JOAQUIM PIRES - PI
CONVÊNIO: 989220/2025

Bancos
SINAPI - 12/2025 - Piauí
SICRO3 - 10/2025 - Piauí
ORSE - 11/2025 - Sergipe

B.D.I.
21,35%

Encargos Sociais
Desonerado:
Horista: 113,33%
Mensalista: 71,12%

Composições Analíticas com Preço Unitário

7.1	Código	Banco	Descrição	Tipo	Und	Quant.	Valor Unit	Total
Composição	17	ORSE	Demolição de reboco	Demolições / Remoções	m²	1,0000000	9,45	9,45
Item	Código	Banco	Descrição	Tipo	Und	Quant.	Valor Unit	Total
Composição	10549	ORSE	Encargos Complementares - Servente	Provisórios	h	0,5000000	4,06	2,03
Insumo	00006111	SINAPI	SERVENTE DE OBRAS (HORISTA)	Mão de Obra	H	0,5000000	14,86	7,43

Detalhamento de Cálculo ORSE

Item	Código	Banco	Descrição	Tipo	Und	Quant.	Valor Unit	Total		
Insumo	00045239	SINAPI	TALHADEIRA CHATA, DE ACO, 10"	Material	UN	0,0001500	47,39	0,01		
Insumo	00045234	SINAPI	PA QUADRADA COM CABO DE MADEIRA EM Y DE 71 CM	Material	UN	0,0001000	75,09	0,01		
Insumo	00012892	SINAPI	LUVA RASPA DE COURO, CANO CURTO (PUNHO *7* CM)	Material	PAR	0,0011500	15,21	0,02		
Insumo	10761	ORSE	Refeição - café da manhã (café com leite e dois pães com manteiga)	Serviços	un	0,0509000	5,00	0,25		
Insumo	10517	ORSE	Exames admissionais/demissionais (checkup)	Serviços	cj	0,0002000	300,00	0,06		
Insumo	2378	ORSE	Vale transporte	Material	un	0,0470500	4,50	0,21		
Insumo	10492	ORSE	Cesta Básica	Material	un	0,0022500	205,00	0,46		
Insumo	00012894	SINAPI	CAPA PARA CHUVA EM PVC COM FORRO DE POLIESTER, COM CAPUZ (AMARELA OU AZUL)	Material	UN	0,0001000	28,12	0,00		
Insumo	158	ORSE	Almoço (Participação do empregador)	Material	un	0,0509000	14,00	0,71		
Insumo	00002711	SINAPI	CARRINHO DE MAO, EM ACO, COM CAPACIDADE DE *45 A 65* L / *100* KG, PNEU COM CAMARA	Material	UN	0,0001000	389,90	0,04		
Insumo	941	ORSE	Fardamento com mangas curta	Material	un	0,0007500	193,04	0,14		
Insumo	00045240	SINAPI	MARRETA DE ACO, OITAVADA, 500 G, COM CABO DE MADEIRA	Material	UN	0,0000500	58,37	0,00		
Insumo	10599	ORSE	Protetor solar fps 30 com 120ml	Material	un	0,0009000	18,00	0,02		
Insumo	10596	ORSE	Protetor auricular	Material	un	0,0022500	4,81	0,01		
Insumo	00012893	SINAPI	BOTA DE SEGURANCA COM BIQUEIRA DE ACO E COLARINHO ACOLCHOADO	Material	PAR	0,0004000	103,39	0,04		
Insumo	10362	ORSE	Seguro de vida e acidente em grupo	Serviços	un	0,0022500	12,54	0,03		
Insumo	00036152	SINAPI	OCULOS DE SEGURANCA CONTRA IMPACTOS COM LENTE INCOLOR, ARMACAO NYLON, COM PROTECAO UVA E UVB	Material	UN	0,0004000	7,25	0,00		
Insumo	00012895	SINAPI	CAPACETE DE SEGURANCA ABA FRONTAL COM SUSPENSAO DE POLIETILENO, SEM JUGULAR (CLASSE B)	Material	UN	0,0003000	18,88	0,01		
Insumo	00006111	SINAPI	SERVENTE DE OBRAS (HORISTA)	Mão de Obra	H	0,5000000	14,86	7,43		
					MO sem LS =>	7,43	LS =>	0,00	MO com LS =>	7,43
					Valor do BDI =>	2,02			Valor com BDI =>	11,47

7.2	Código	Banco	Descrição	Tipo	Und	Quant.	Valor Unit	Total
Composição	3317	ORSE	Reboco especial de parede 2cm com argamassa traço t1 - 1:3 (cimento / areia)	Conversão InfoWOrca	m²	1,0000000	38,54	38,54
Item	Código	Banco	Descrição	Tipo	Und	Quant.	Valor Unit	Total
Composição	1903	ORSE	Argamassa cimento e areia traço t-1 (1:3) - 1 saco cimento 50kg / 3 padiolas areia dim. 0,35 x 0,45 x 0,23 m - Confeção mecânica e transporte	Argamassas	m³	0,0200000	630,46	12,61
Insumo	00006111	SINAPI	SERVENTE DE OBRAS (HORISTA)	Mão de Obra	H	0,6000000	14,86	8,92
Insumo	00004750	SINAPI	PEDREIRO (HORISTA)	Mão de Obra	H	0,6000000	20,33	12,20
Composição	10549	ORSE	Encargos Complementares - Servente	Provisórios	h	0,6000000	4,06	2,44
Composição	10550	ORSE	Encargos Complementares - Pedreiro	Provisórios	h	0,6000000	4,03	2,42

Detalhamento de Cálculo ORSE

Item	Código	Banco	Descrição	Tipo	Und	Quant.	Valor Unit	Total
Insumo	00045239	SINAPI	TALHADEIRA CHATA, DE ACO, 10"	Material	UN	0,0002040	47,39	0,01
Insumo	00045234	SINAPI	PA QUADRADA COM CABO DE MADEIRA EM Y DE 71 CM	Material	UN	0,0001360	75,09	0,01
Insumo	00012892	SINAPI	LUVA RASPA DE COURO, CANO CURTO (PUNHO *7* CM)	Material	PAR	0,0029440	15,21	0,04
Insumo	10761	ORSE	Refeição - café da manhã (café com leite e dois pães com manteiga)	Serviços	un	0,1303040	5,00	0,65
Insumo	10517	ORSE	Exames admissionais/demissionais (checkup)	Serviços	cj	0,0005120	300,00	0,15
Insumo	2378	ORSE	Vale transporte	Material	un	0,1032280	4,50	0,46
Insumo	10492	ORSE	Cesta Básica	Material	un	0,0057600	205,00	1,18
Insumo	00012894	SINAPI	CAPA PARA CHUVA EM PVC COM FORRO DE POLIESTER, COM CAPUZ (AMARELA OU AZUL)	Material	UN	0,0002560	28,12	0,01
Insumo	158	ORSE	Almoço (Participação do empregador)	Material	un	0,1303040	14,00	1,82
Insumo	00002711	SINAPI	CARRINHO DE MAO, EM ACO, COM CAPACIDADE DE *45 A 65* L / *100* KG, PNEU COM CAMARA	Material	UN	0,0001360	389,90	0,05
Insumo	941	ORSE	Fardamento com mangas curta	Material	un	0,0019200	193,04	0,37
Insumo	00045240	SINAPI	MARRETA DE ACO, OITAVADA, 500 G, COM CABO DE MADEIRA	Material	UN	0,0001880	58,37	0,01
Insumo	10599	ORSE	Protetor solar fps 30 com 120ml	Material	un	0,0023040	18,00	0,04
Insumo	10596	ORSE	Protetor auricular	Material	un	0,0057600	4,81	0,03
Insumo	00012893	SINAPI	BOTA DE SEGURANCA COM BIQUEIRA DE ACO E COLARINHO ACOLCHOADO	Material	PAR	0,0010240	103,39	0,11
Insumo	10362	ORSE	Seguro de vida e acidente em grupo	Serviços	un	0,0057600	12,54	0,07

OBJETO: REFORMA DO ESTÁDIO DE FUTEBOL
LOCAL: MUNICÍPIO DE JOAQUIM PIRES - PI
CONVÊNIO: 989220/2025

Bancos
SINAPI - 12/2025 - Piauí
SICRO3 - 10/2025 - Piauí
ORSE - 11/2025 - Sergipe

B.D.I.
21,35%

Encargos Sociais
Desonerado:
Horista: 113,33%
Mensalista: 71,12%

Composições Analíticas com Preço Unitário

Insumo	Código	Banco	Descrição	Tipo	Und	Quant.	Valor Unit	Total		
Insumo	00036152	SINAPI	OCULOS DE SEGURANCA CONTRA IMPACTOS COM LENTE INCOLOR, ARMACAO NYLON, COM PROTECAO UVA E UVB	Material	UN	0,0010240	7,25	0,01		
Insumo	00012895	SINAPI	CAPACETE DE SEGURANCA ABA FRONTAL COM SUSPENSAO DE POLIETILENO, SEM JUGULAR (CLASSE B)	Material	UN	0,0007680	18,88	0,01		
Insumo	00000370	SINAPI	AREIA MEDIA - POSTO JAZIDA/FORNECEDOR (RETIRADO NA JAZIDA, SEM TRANSPORTE)	Material	M³	0,0216000	95,00	2,05		
Insumo	00001379	SINAPI	CIMENTO PORTLAND COMPOSTO CP II-32	Material	KG	9,0440000	1,00	9,04		
Insumo	00006111	SINAPI	SERVENTE DE OBRAS (HORISTA)	Mão de Obra	H	0,6800000	14,86	10,10		
Insumo	00004750	SINAPI	PEDREIRO (HORISTA)	Mão de Obra	H	0,6000000	20,33	12,20		
Insumo	00045228	SINAPI	MARTELO DE BORRACHA PRETO 450 G, CABO DE MADEIRA *60* MM DE DIAMETRO	Material	UN	0,0003000	49,88	0,01		
Insumo	00045237	SINAPI	COLHER DE PEDREIRO 9", EM ACO, COM CANTOS REDONDOS E CABO DE MADEIRA OU PLASTICO	Material	UN	0,0002400	37,43	0,01		
Insumo	10789	ORSE	Nível de bolha de madeira	Material	un	0,0001200	15,40	0,00		
Insumo	00045394	SINAPI	REGUA DE ALUMINIO PARA PEDREIRO 2 M X *25,5* MM	Material	UN	0,0001200	69,14	0,01		
Insumo	00038370	SINAPI	DESEMPENADEIRA DE ACO LISA 12 X *25* CM COM CABO FECHADO DE MADEIRA	Material	UN	0,0003000	24,55	0,01		
Insumo	11246	ORSE	Escala métrica de bambú	Material	Un	0,0004200	10,22	0,00		
Insumo	00014618	SINAPI	SERRA CIRCULAR DE BANCADA COM MOTOR ELETRICO, POTENCIA DE *1600* W, PARA DISCO DE DIAMETRO DE 10" (250 MM)	Equipamento para Aquisição Permanente	UN	0,0000600	1.252,51	0,08		
Insumo	00038376	SINAPI	PRUMO DE PAREDE EM ACO 700 A 750 G, COM CORDAO EM NYLON E TACO	Material	UN	0,0000600	62,81	0,00		
Insumo	11245	ORSE	Desempoladeira de madeira 12x22	Material	un	0,0004200	11,60	0,00		
					MO sem LS =>	22,30	LS =>	0,00	MO com LS =>	22,30
					Valor do BDI =>	8,23			Valor com BDI =>	46,77

Item	Código	Banco	Descrição	Tipo	Und	Quant.	Valor Unit	Total
7.4								
Composição	1916	ORSE	Limpeza de revestimentos cerâmicos	Azulejos e Cerâmicas	m²	1,0000000	12,30	12,30
Item								
Composição	10549	ORSE	Encargos Complementares - Servente	Provisórios	h	0,4000000	4,06	1,62
Insumo	00000003	SINAPI	ACIDO CLORIDRICO / ACIDO MURIATICO, DILUICAO 10% A 12% PARA USO EM LIMPEZA	Material	L	0,1400000	26,24	3,67
Insumo	159	ORSE	Amoníaco	Material	I	0,2000000	5,39	1,08
Insumo	00006111	SINAPI	SERVENTE DE OBRAS (HORISTA)	Mão de Obra	H	0,4000000	14,86	5,94

Detalhamento de Cálculo ORSE

Item	Código	Banco	Descrição	Tipo	Und	Quant.	Valor Unit	Total		
Insumo	00045239	SINAPI	TALHADEIRA CHATA, DE ACO, 10"	Material	UN	0,0001200	47,39	0,01		
Insumo	00045234	SINAPI	PA QUADRADA COM CABO DE MADEIRA EM Y DE 71 CM	Material	UN	0,0000800	75,09	0,01		
Insumo	00012892	SINAPI	LUVA RASPA DE COURO, CANO CURTO (PUNHO *7* CM)	Material	PAR	0,0009200	15,21	0,01		
Insumo	10761	ORSE	Refeição - café da manhã (café com leite e dois pães com manteiga)	Serviços	un	0,0407200	5,00	0,20		
Insumo	10517	ORSE	Exames admissionais/demissionais (checkup)	Serviços	cj	0,0001600	300,00	0,05		
Insumo	2378	ORSE	Vale transporte	Material	un	0,0376400	4,50	0,17		
Insumo	10492	ORSE	Cesta Básica	Material	un	0,0018000	205,00	0,37		
Insumo	00012894	SINAPI	CAPA PARA CHUVA EM PVC COM FORRO DE POLIESTER, COM CAPUZ (AMARELA OU AZUL)	Material	UN	0,0000800	28,12	0,00		
Insumo	158	ORSE	Almoço (Participação do empregador)	Material	un	0,0407200	14,00	0,57		
Insumo	00002711	SINAPI	CARRINHO DE MAO, EM ACO, COM CAPACIDADE DE *45 A 65* L / *100* KG, PNEU COM CAMARA	Material	UN	0,0000800	389,90	0,03		
Insumo	941	ORSE	Fardamento com mangas curta	Material	un	0,0006000	193,04	0,12		
Insumo	00045240	SINAPI	MARRETA DE ACO, OITAVADA, 500 G, COM CABO DE MADEIRA	Material	UN	0,0000400	58,37	0,00		
Insumo	10599	ORSE	Protetor solar fps 30 com 120ml	Material	un	0,0007200	18,00	0,01		
Insumo	10596	ORSE	Protetor auricular	Material	un	0,0018000	4,81	0,01		
Insumo	00012893	SINAPI	BOTA DE SEGURANCA COM BIQUEIRA DE ACO E COLARINHO ACOLCHOADO	Material	PAR	0,0003200	103,39	0,03		
Insumo	10362	ORSE	Seguro de vida e acidente em grupo	Serviços	un	0,0018000	12,54	0,02		
Insumo	00036152	SINAPI	OCULOS DE SEGURANCA CONTRA IMPACTOS COM LENTE INCOLOR, ARMACAO NYLON, COM PROTECAO UVA E UVB	Material	UN	0,0003200	7,25	0,00		
Insumo	00012895	SINAPI	CAPACETE DE SEGURANCA ABA FRONTAL COM SUSPENSAO DE POLIETILENO, SEM JUGULAR (CLASSE B)	Material	UN	0,0002400	18,88	0,00		
Insumo	00000003	SINAPI	ACIDO CLORIDRICO / ACIDO MURIATICO, DILUICAO 10% A 12% PARA USO EM LIMPEZA	Material	L	0,1400000	26,24	3,67		
Insumo	159	ORSE	Amoníaco	Material	I	0,2000000	5,39	1,08		
Insumo	00006111	SINAPI	SERVENTE DE OBRAS (HORISTA)	Mão de Obra	H	0,4000000	14,86	5,94		
					MO sem LS =>	5,94	LS =>	0,00	MO com LS =>	5,94
					Valor do BDI =>	2,63			Valor com BDI =>	14,93

Item	Código	Banco	Descrição	Tipo	Und	Quant.	Valor Unit	Total
7.6								
Composição	96116	SINAPI	FORRO EM RÉGUAS DE PVC, FRISADO, PARA AMBIENTES COMERCIAIS, INCLUSIVE ESTRUTURA BIDIRECIONAL DE FIXAÇÃO. AF_08/2023_PS	Forros	m²	1,0000000	60,24	60,24
Composição Auxiliar	88278	SINAPI	MONTADOR DE ESTRUTURAS METÁLICAS COM ENCARGOS COMPLEMENTARES	Livro SINAPI: Cálculos e Parâmetros	H	0,6000000	22,39	13,43
Insumo	00043131	SINAPI	ARAME GALVANIZADO 6 BWG, D = 5,16 MM (0,157 KG/M), OU 8 BWG, D = 4,19 MM (0,101 KG/M), OU 10 BWG, D = 3,40 MM (0,0713 KG/M)	Material	KG	0,0370000	25,08	0,92

OBJETO: REFORMA DO ESTÁDIO DE FUTEBOL
LOCAL: MUNICÍPIO DE JOAQUIM PIRES - PI
CONVÊNIO: 989220/2025

Bancos
SINAPI - 12/2025 - Piauí
SICRO3 - 10/2025 - Piauí
ORSE - 11/2025 - Sergipe

B.D.I.
21,35%

Encargos Sociais
Desonerado:
Horista: 113,33%
Mensalista: 71,12%

Composições Analíticas com Preço Unitário

Insumo	Código	Banco	Descrição	Material	Und	Quant.	Valor Unit	Total		
Insumo	00039443	SINAPI	PARAFUSO DRY WALL, EM ACO ZINCADO, CABECA LENTILHA E PONTA BROCA (LB), LARGURA 4,2 MM, COMPRIMENTO 13 MM	Material	UN	2,2134000	0,23	0,50		
Insumo	00036238	SINAPI	FORRO DE PVC, FRISADO, BRANCO, REGUA DE 20 CM, ESPESSURA APROXIMADA DE 8 MM E COMPRIMENTO 6 M (SEM COLOCACAO)	Material	m²	1,0363000	24,33	25,21		
Insumo	00039427	SINAPI	PERFIL CANALETA, FORMATO C, EM ACO ZINCADO, PARA ESTRUTURA FORRO DRYWALL, E = 0,5 MM, *46 X 18* (L X H), COMPRIMENTO 3 M	Material	M	3,5470000	4,58	16,24		
Insumo	00040547	SINAPI	PARAFUSO ZINCADO, AUTOBROCANTE, FLANGEADO, 4,2 MM X 19 MM	Material	CENTO	0,0123000	26,51	0,32		
Insumo	00040552	SINAPI	PARAFUSO, AUTOATARRAXANTE, CABECA CHATA, FENDA SIMPLES, EM ACO ZINCADO, 1/4" (6,35 MM) X 25 MM	Material	CENTO	0,0336000	45,45	1,52		
Insumo	00039430	SINAPI	PENDURAL OU PRESILHA REGULADORA, EM ACO GALVANIZADO, COM CORPO, MOLA E REBITE, PARA PERFIL TIPO CANALETA DE ESTRUTURA EM FORROS DRYWALL	Material	UN	1,2267000	1,72	2,10		
					MO sem LS =>	10,17	LS =>	0,00	MO com LS =>	10,17
					Valor do BDI =>	12,86			Valor com BDI =>	73,10

8.1	Código	Banco	Descrição	Tipo	Und	Quant.	Valor Unit	Total		
Composição	102362	SINAPI	ALAMBRADO PARA QUADRA POLIESPORTIVA. ESTRUTURADO POR TUBOS DE AÇO GALVANIZADO, (MONTANTES COM DIÂMETRO 2", TRAVESSAS E ESCORAS COM DIÂMETRO 1 1/4"), COM TELA DE ARAME GALVANIZADO, FIO 14 BWG E MALHA QUADRADA 5X5CM (EXCETO MURETA). AF. 12/2025	Cercas, Protetores e Alambrados	m²	1,0000000	145,07	145,07		
Composição Auxiliar	94962	SINAPI	CONCRETO MAGRO PARA LASTRO, TRAÇO 1:4,5:4,5 (EM MASSA SECA DE CIMENTO/ AREIA MÉDIA/ BRITA 1) - PREPARO MECÂNICO COM BETONEIRA 400 L. AF. 05/2021	Produção de Concreto	m³	0,0044506	528,04	2,35		
Composição Auxiliar	88315	SINAPI	SERRALHEIRO COM ENCARGOS COMPLEMENTARES	Livro SINAPI: Cálculos e Parâmetros	H	0,7531213	27,19	20,47		
Composição Auxiliar	88316	SINAPI	SERVEANTE COM ENCARGOS COMPLEMENTARES	Livro SINAPI: Cálculos e Parâmetros	H	0,3765606	21,71	8,17		
Insumo	00007696	SINAPI	TUBO AÇO GALVANIZADO COM COSTURA, CLASSE MEDIA, DN 2", E = *3,65* MM, PESO *5,10* KG/M (NBR 5580)	Material	M	0,6253651	73,63	46,04		
Insumo	00007167	SINAPI	TELA DE ARAME GALVANIZADA QUADRANGULAR / LOSANGULAR, FIO 2,11 MM (14 BWG), MALHA 5 X 5 CM, H = 2 M	Material	m²	1,0202961	26,55	27,08		
Insumo	00011002	SINAPI	ELETRODO REVESTIDO AWS - E6013, DIAMETRO IGUAL A 2,50 MM	Material	KG	0,0025304	32,75	0,08		
Insumo	00007698	SINAPI	TUBO AÇO GALVANIZADO COM COSTURA, CLASSE MEDIA, DN 1.1/4", E = *3,25* MM, PESO *3,14* KG/M (NBR 5580)	Material	M	0,8912365	43,95	39,16		
Insumo	00043130	SINAPI	ARAME GALVANIZADO 12 BWG, D = 2,76 MM (0,048 KG/M) OU 14 BWG, D = 2,11 MM (0,026 KG/M)	Material	KG	0,0796749	21,59	1,72		
					MO sem LS =>	21,49	LS =>	0,00	MO com LS =>	21,49
					Valor do BDI =>	30,97			Valor com BDI =>	176,04

9.1	Código	Banco	Descrição	Tipo	Und	Quant.	Valor Unit	Total
Composição	2450	ORSE	Limpeza geral	Limpeza	m²	1,0000000	2,67	2,67
Item	Código	Banco	Descrição	Tipo	Und	Quant.	Valor Unit	Total
Composição	10549	ORSE	Encargos Complementares - Servente	Provisórios	h	0,1000000	4,06	0,41
Insumo	2414	ORSE	Vassoura piaçava	Material	un	0,0500000	14,87	0,74
Insumo	00006111	SINAPI	SERVEANTE DE OBRAS (HORISTA)	Mão de Obra	H	0,1000000	14,86	1,49
Insumo	1997	ORSE	Sabão em pó	Material	kg	0,0050000	10,64	0,05

Detalhamento de Cálculo ORSE

Item	Código	Banco	Descrição	Tipo	Und	Quant.	Valor Unit	Total
Insumo	00045239	SINAPI	TALHADEIRA CHATA, DE ACO, 10"	Material	UN	0,0000300	47,39	0,00
Insumo	00045234	SINAPI	PA QUADRADA COM CABO DE MADEIRA EM Y DE 71 CM	Material	UN	0,0000200	75,09	0,00
Insumo	00012892	SINAPI	LUVA RASPA DE COURO, CANO CURTO (PUNHO *7* CM)	Material	PAR	0,0002300	15,21	0,00
Insumo	10761	ORSE	Refeição - café da manhã (café com leite e dois pães com manteiga)	Serviços	un	0,0101800	5,00	0,05
Insumo	10517	ORSE	Exames admissionais/demissionais (checkup)	Serviços	cj	0,0000400	300,00	0,01
Insumo	2378	ORSE	Vale transporte	Material	un	0,0094100	4,50	0,04
Insumo	10492	ORSE	Cesta Básica	Material	un	0,0004500	205,00	0,09
Insumo	00012894	SINAPI	CAPA PARA CHUVA EM PVC COM FORRO DE POLIESTER, COM CAPUZ (AMARELA OU AZUL)	Material	UN	0,0000200	28,12	0,00
Insumo	158	ORSE	Almoço (Participação do empregador)	Material	un	0,0101800	14,00	0,14
Insumo	00002711	SINAPI	CARRINHO DE MAO, EM ACO, COM CAPACIDADE DE *45 A 65* L / *100* KG, PNEU COM CAMARA	Material	UN	0,0000200	389,90	0,01
Insumo	941	ORSE	Fardamento com mangas curta	Material	un	0,0001500	193,04	0,03
Insumo	00045240	SINAPI	MARRETA DE ACO, OITAVADA, 500 G, COM CABO DE MADEIRA	Material	UN	0,0000100	58,37	0,00
Insumo	10599	ORSE	Protetor solar fps 30 com 120ml	Material	un	0,0001800	18,00	0,00
Insumo	10596	ORSE	Protetor auricular	Material	un	0,0004500	4,81	0,00
Insumo	00012893	SINAPI	BOTA DE SEGURANCA COM BIQUEIRA DE ACO E COLARINHO ACOLCHOADO	Material	PAR	0,0000800	103,39	0,01
Insumo	10362	ORSE	Seguro de vida e acidente em grupo	Serviços	un	0,0004500	12,54	0,01
Insumo	00036152	SINAPI	OCULOS DE SEGURANCA CONTRA IMPACTOS COM LENTE INCOLOR, ARMACAO NYLON, COM PROTECAO UVA E UVB	Material	UN	0,0000800	7,25	0,00
Insumo	00012895	SINAPI	CAPACETE DE SEGURANCA ABA FRONTAL COM SUSPENSAO DE POLIETILENO, SEM JUGULAR (CLASSE B)	Material	UN	0,0000600	18,88	0,00
Insumo	2414	ORSE	Vassoura piaçava	Material	un	0,0500000	14,87	0,74
Insumo	00006111	SINAPI	SERVEANTE DE OBRAS (HORISTA)	Mão de Obra	H	0,1000000	14,86	1,49
Insumo	1997	ORSE	Sabão em pó	Material	kg	0,0050000	10,64	0,05

OBJETO: REFORMA DO ESTÁDIO DE FUTEBOL
LOCAL: MUNICÍPIO DE JOAQUIM PIRES - PI
CONVÊNIO: 989220/2025

Bancos
SINAPI - 12/2025 - Piauí
SICRO3 - 10/2025 - Piauí
ORSE - 11/2025 - Sergipe

B.D.I.
21,35%

Encargos Sociais
Desonerado:
Horista: 113,33%
Mensalista: 71,12%

Composições Analíticas com Preço Unitário

				MO sem LS =>	1,49	LS =>	0,00	MO com LS =>	1,49
				Valor do BDI =>	0,57			Valor com BDI =>	3,24
10.1	Código Banco	Descrição	Tipo	Und	Quant.	Valor Unit	Total		
Composição	COMP0202	Próprio	ADMINISTRAÇÃO LOCAL	Und	1,0000000	11.926,49	11.926,49		
Composição Auxiliar	90780	SINAPI	MESTRE DE OBRAS COM ENCARGOS COMPLEMENTARES	Livro SINAPI: Cálculos e Parâmetros	H	50,7487333	56,63	2.873,90	
Composição Auxiliar	90777	SINAPI	ENGENHEIRO CIVIL DE OBRA JUNIOR COM ENCARGOS COMPLEMENTARES	Livro SINAPI: Cálculos e Parâmetros	H	68,7365160	131,70	9.052,59	
				MO sem LS =>	11.300,58	LS =>	0,00	MO com LS =>	11.300,58
				Valor do BDI =>	2.546,31			Valor com BDI =>	14.472,80

OBJETO: REFORMA DO ESTÁDIO DE FUTEBOL

LOCAL: MUNICÍPIO DE JOAQUIM PIRES - PI

CONVÊNIO: 989158/2025

9.0 BDI – BONIFICAÇÃO DE DESPESAS INDIRETAS

OBJETO: REFORMA DO ESTÁDIO DE FUTEBOL
LOCAL: MUNICÍPIO DE JOAQUIM PIRES - PI
CONVÊNIO: 989220/2025

CÁLCULO DO BDI - BONIFICAÇÕES E DESPESAS INDIRETAS

ITEM	DESCRIÇÃO	ÍNDICE (%)	DENOMINAÇÃO
1.0	Taxa de administração central	4,00	AC
2.0	Taxa de seguro e garantia	0,80	S+G
3.0	Taxa da margem de incerteza (risco) do empreendimento	1,00	R
4.0	Taxas de despesas financeiros	1,15	DF
5.0	Taxa de margem de contribuição (benefício, lucro ou remuneração)	6,70	L
6.0	Taxa de custos tributários (municipais, estaduais e federais)	5,90	I
6.1	COFINS - Contribuição para o Financiamento da Seguridade Social	3,00	
6.2	PIS - Programa de Integração Social	0,65	
6.3	ISS - Imposto Sobre Serviço	2,25	
6.4	CPRB - Contribuição Previdenciária sobre a Receita Bruta	0,00	

FÓRMULA DE CÁLCULO DO BDI :

$$BDI = \{ [(1+AC+S+G+R) * (1+DF) * (1+L)] / (1-I) \} - 1$$

$$BDI = 21,35\% \text{ (SEM DESONERAÇÃO)}$$

*BDI SEM O ITEM 6.4- CPRB = 21,35%

OBJETO: REFORMA DO ESTÁDIO DE FUTEBOL

LOCAL: MUNICÍPIO DE JOAQUIM PIRES - PI

CONVÊNIO: 989158/2025

10.0 ENCARGOS SOCIAIS

OBJETO: REFORMA DO ESTÁDIO DE FUTEBOL
LOCAL: MUNICÍPIO DE JOAQUIM PIRES - PI
CONVÊNIO: 989220/2025

ENCARGOS SOCIAIS SOBRE A MÃO-DE-OBRA SEM DESONERAÇÃO

CÓDIGO	DESCRIÇÃO	HORISTA (%)	MENSALISTA (%)
GRUPO A			
A1	INSS	20,00%	20,00%
A2	SESI	1,50%	1,50%
A3	SENAI	1,00%	1,00%
A4	INCRA	0,20%	0,20%
A5	SEBRAE	0,60%	0,60%
A6	SALÁRIO EDUCAÇÃO	2,50%	2,50%
A7	SEGURO CONTRA ACIDENTES NO TRABALHO	3,00%	3,00%
A8	FGTS	8,00%	8,00%
A9	SECONCI	0,00%	0,00%
A	TOTAL DOS ENCARGOS SOCIAIS BÁSICOS	36,80%	36,80%
GRUPO B			
B1	REPOUSO SEMANAL REMUNERADO	17,82%	0,00%
B2	FERIADOS	3,95%	0,00%
B3	AUXILIO ENFERMIDADE	0,86%	0,65%
B4	13º SALÁRIO	10,96%	8,33%
B5	LICENÇA PATERNIDADE	0,07%	0,05%
B6	FALTAS JUSTIFICADAS	0,73%	0,56%
B7	DIAS DE CHUVA	1,17%	0,00%
B8	AUXÍLIO ACIDENTE DE TRABALHO	0,10%	0,07%
B9	FÉRIAS GOZADAS	11,71%	8,90%
B10	SALÁRIO MATERNIDADE	0,03%	0,03%
B	TOTAL DOS ENCARGOS SOCIAIS QUE RECEBEM INCIDÊNCIAS DE A	47,40%	18,59%
GRUPO C			
C1	AVISO PRÉVIO INDENIZADO	5,30%	4,03%
C2	AVISO PRÉVIO TRABALHADO	0,12%	0,09%
C3	FÉRIAS INDENIZADAS	2,46%	1,87%
C4	DEPÓSITO RESCISÃO SEM JUSTA CAUSA	2,89%	2,20%
C5	INDENIZAÇÃO ADICIONAL	0,45%	0,34%
C	TOTAL DOS ENCARGOS SOCIAIS QUE NÃO RECEBEM AS INCIDÊNCIAS DE A	11,22%	8,53%
GRUPO D			
D1	REINCIDÊNCIA DE GRUPO A SOBRE GRUPO B	17,44%	6,84%
D2	REINCIDÊNCIA DE GRUPO A SOBRE AVISO PRÉVIO TRABALHADO E REINCIDÊNCIA DO FGTS SOBRE AVISO PRÉVIO INDENIZADO	0,47%	0,36%
D	TOTAL DE REINCIDÊNCIAS DE UM GRUPO SOBRE O OUTRO	17,91%	7,20%
TOTAL (A+B+C+D+E)		113,33%	71,12%

FONTE: SINAPI - SISTEMA NACIONAL DE PESQUISA DE CUSTOS E ÍNDICES DA CONSTRUÇÃO CIVIL

OBJETO: REFORMA DO ESTÁDIO DE FUTEBOL

LOCAL: MUNICÍPIO DE JOAQUIM PIRES - PI

CONVÊNIO: 989158/2025

11.0 CRONOGRAMA FÍSICO-FINANCEIRO

OBJETO: REFORMA DO ESTÁDIO DE FUTEBOL
LOCAL: MUNICÍPIO DE JOAQUIM PIRES - PI
CONVÊNIO: 989220/2025

Bancos
SINAPI - 12/2025 - Piauí
SICRO3 - 10/2025 - Piauí
ORSE - 11/2025 - Sergipe

B.D.I.
21,35%

Encargos Sociais
Desonerado:
Horista: 113,33%
Mensalista: 71,12%

Cronograma Físico e Financeiro

Item	Descrição	Total Por Etapa	30 DIAS	60 DIAS	90 DIAS
1	SERVIÇOS PRELIMINARES	100,00%	100,00%		
2	PAVIMENTAÇÃO- RECUPERAÇÃO DE PASSEIO	100,00%	100,00%		
		3.185,00	3.185,00		
3	RESTAURO PAREDES	100,00%	100,00%		
		38.497,99	38.497,99		
4	REVITALIZAÇÃO DO GRAMADO	100,00%	71,74%	28,26%	
		91.379,72	65.555,81	25.823,91	
5	PINTURA GERAL	100,00%		100,00%	
		36.929,64		36.929,64	
6	ARQUIBANCADAS	100,00%		44,95%	55,05%
		111.085,71		49.933,03	61.152,68
7	VESTIÁRIOS E BILHETERIA	100,00%			100,00%
		15.736,18			15.736,18
8	SERVIÇOS COMPLEMENTARES	100,00%			100,00%
		62.180,85			62.180,85
9	SERVIÇOS FINAIS	100,00%			100,00%
		11.195,82			11.195,82
10	ADMINISTRAÇÃO LOCAL DA OBRA	100,00%	30,00%	30,00%	40,00%
		14.472,80	4.341,84	4.341,84	5.789,12
Porcentagem			30,0%	30,0%	40,0%
Custo			117.016,93	117.028,41	156.054,65
Porcentagem Acumulado			30,0%	60,0%	100,0%
Custo Acumulado			117.016,93	234.045,34	390.100,00

OBJETO: REFORMA DO ESTÁDIO DE FUTEBOL

LOCAL: MUNICÍPIO DE JOAQUIM PIRES - PI

CONVÊNIO: 989158/2025

12.0 MEMÓRIA DE CÁLCULO

OBJETO: REFORMA DO ESTÁDIO DE FUTEBOL
LOCAL: MUNICÍPIO DE JOAQUIM PIRES - PI
CONVÊNIO: 989220/2025

MEMÓRIA DE CÁLCULO

1 - SERVIÇOS PRELIMINARES

1.1 - FORNECIMENTO E INSTALAÇÃO DE PLACA DE OBRA COM CHAPA GALVANIZADA E ESTRUTURA DE MADEIRA. AF_03/2022_PS

Comprimento (m)	Largura (m)	Altura/Esp. (m)	Qtd	Total
3		1,5	0	4,5 M2

1.2 - CAPINA E LIMPEZA MANUAL DE TERRENO

Comprimento (m)	Largura (m)	Altura/Esp. (m)	Qtd	Total
274,5		10,9	0	2992,05 M2

2 - PAVIMENTAÇÃO- RECUPERAÇÃO DE PASSEIO

2.1 - DEMOLIÇÃO DE PISO DE CONCRETO SIMPLES, DE FORMA MANUAL, SEM REAPROVEITAMENTO. AF_09/2023

Comprimento (m)	Largura (m)	Altura/Esp. (m)	Qtd	Total
80		0,5	0,05	2 M3

2.2 - EXECUÇÃO DE PASSEIO (CALÇADA) COM CONCRETO MOLDADO IN LOCO, USINADO, ACABAMENTO ESTAMPADO, ESPESSURA 6 CM,

Comprimento (m)	Largura (m)	Altura/Esp. (m)	Qtd	Total
80		0,5	0	40 M2

3 - RESTAURO PAREDES

3.1 - DEMOLIÇÃO DE ARGAMASSAS, DE FORMA MANUAL, SEM REAPROVEITAMENTO. AF_09/2023

Comprimento (m)	Altura (m)	Porcentag. (%)	Qtd	Total
555,5		3	0,35	583,275 M2

3.2 - LIMPEZA DE SUPERFÍCIE PISO OU PAREDE COM JATO DE ALTA PRESSÃO. AF_10/2025

Comprimento (m)	Altura (m)	Porcentag. (%)	Qtd	Total
555,5		3	0,35	583,275 M2

3.3 - Fita telada, e=100mm, para reparo em trincas/fissuras em drywall/pintura/gesso/reboco

Comprimento (m)	Largura (m)	Altura/Esp. (m)	Qtd	Total
350		0	0	350 M

3.4 - Reboco especial de parede 2cm com argamassa traço t3 - 1:3 cimento / areia / vedacit

Comprimento (m)	Altura (m)	Porcentag. (%)	Qtd	Total
555,5		3	0,35	583,275 M2

4 - REVITALIZAÇÃO DO GRAMADO

4.1 - ESPALHAMENTO DE TERRA VEGETAL PARA O PLANTIO. AF_07/2024

Comprimento (m)	Largura (m)	Porcentag. (%)	Qtd	Total
98,6		77	0,4	3036,88 M2

4.2 - PLANTIO DE GRAMA ESMERALDA OU SÃO CARLOS OU CURITIBANA, EM PLACAS. AF_07/2024

Comprimento (m)	Largura (m)	Altura/Esp. (m)	Qtd	Total
98,6		77	0,4	3036,88 M2

5 - PINTURA GERAL

5.1 - PINTURA LÁTEX ACRÍLICA ECONÔMICA, APLICAÇÃO MANUAL EM PAREDES, DUAS DEMÃOS. AF_04/2023

Comprimento (m)	Altura (m)	Qtd	Total
-----------------	------------	-----	-------

OBJETO: REFORMA DO ESTÁDIO DE FUTEBOL
LOCAL: MUNICÍPIO DE JOAQUIM PIRES - PI
CONVÊNIO: 989220/2025

MEMÓRIA DE CÁLCULO

Comprimento (m)	Largura (m)	Altura/Esp. (m)	Qtd	Total	
	0,12	0,15	3	28	1,512 M2

6.5 - RECUPERAÇÃO ARQUIBANCADAS

6.5.1 - Demolição de concreto manualmente

Comprimento (m)	Largura (m)	Altura/Esp. (m)	Qtd	Total	
40		0,42	0,05	2	6,72
40		0,5	0,05	2	8
TOTAL					14,72 M3

6.5.2 - LIMPEZA DE SUPERFÍCIE PISO OU PAREDE COM JATO DE ALTA PRESSÃO. AF_10/2025

Comprimento (m)	Largura (m)	Altura/Esp. (m)	Qtd	Total	
40		0,42		2	134,4 M2

6.5.3 - Fita telada, e=100mm, para reparo em trincas/fissuras em drywall/pintura/gesso/reboco

Comprimento (m)	Largura (m)	Altura/Esp. (m)	Qtd	Total	
40					40 M

6.5.4 - Reboco especial de parede 2cm com argamassa traço t3 - 1:3 cimento / areia / vedacit

Comprimento (m)	Largura (m)	Altura/Esp. (m)	Qtd	Total	
40		0,42		2	134,4 M2

6.6 - PINTURA- ARQUIBANCADAS

6.6.1 - PINTURA LÁTEX ACRÍLICA ECONÔMICA, APLICAÇÃO MANUAL EM PAREDES, DUAS DEMÃOS. AF_04/2023

Comprimento (m)	Largura (m)	Altura/Esp. (m)	Qtd	Total	
40		0,42		2	134,4
40		0,5		2	160
					294,4 M2

7 - VESTIÁRIOS E BILHETERIA

7.1 - Demolição de reboco

Comprimento (m)	Largura (m)	Porcentag. (%)	Qtd	Total	
21,9		6	0,3		39,42 M2

7.2 - Reboco especial de parede 2cm com argamassa traço t1 - 1:3 (cimento / areia)

Comprimento (m)	Largura (m)	Altura/Esp. (m)	Qtd	Total	
21,9		6	0,3		39,42 M2

7.3 - PINTURA LÁTEX ACRÍLICA ECONÔMICA, APLICAÇÃO MANUAL EM PAREDES, DUAS DEMÃOS. AF_04/2023

Comprimento (m)	Largura (m)	Altura/Esp. (m)	Qtd	Total	
143,55			3		430,65 M2

7.4 - Limpeza de revestimentos cerâmicos

Comprimento (m)	Largura (m)	Altura/Esp. (m)	Qtd	Total	
21,9		5,4	0		118,26 M2
72,22			2		144,44 M2
					262,7

7.5 - FORRO EM RÉGUAS DE PVC, FRISADO, PARA AMBIENTES COMERCIAIS, INCLUSIVE ESTRUTURA BIDIRECIONAL DE FIXAÇÃO.

Comprimento (m)	Largura (m)	Altura/Esp. (m)	Qtd	Total	
21,9		5,4			35,478 M2
					X 30% DA ÁREA TOTAL

OBJETO: REFORMA DO ESTÁDIO DE FUTEBOL
LOCAL: MUNICÍPIO DE JOAQUIM PIRES - PI
CONVÊNIO: 989220/2025

MEMÓRIA DE CÁLCULO

8 - SERVIÇOS COMPLEMENTARES

8.1 - ALAMBRADO PARA QUADRA POLIESPORTIVA, ESTRUTURADO POR TUBOS DE AÇO GALVANIZADO, (MONTANTES COM DIÂMETRO 2", TRAVESSAS E ESCORAS COM DIÂMETRO 1 ¼"), COM TELA DE ARAME GALVANIZADO, FIO 14 BWG E MALHA QUADRADA 5X5CM (EXCETO

Comprimento (m)	Largura (m)	Altura/Esp. (m)	Qtd	Total
353,22			1	1 353,22 M

9 - SERVIÇOS FINAIS

9.1 - Limpeza geral

Comprimento (m)	Largura (m)	Altura/Esp. (m)	Qtd	Total
100		110		3455,5 M2

10 - ADMINISTRAÇÃO LOCAL DA OBRA

10.1 - ADMINISTRAÇÃO LOCAL

Comprimento (m)	Largura (m)	Altura/Esp. (m)	Qtd	Total
			1	1 UND

OBJETO: REFORMA DO ESTÁDIO DE FUTEBOL

LOCAL: MUNICÍPIO DE JOAQUIM PIRES - PI

CONVÊNIO: 989158/2025

13.0 PROJETO GRÁFICO – DESENHOS

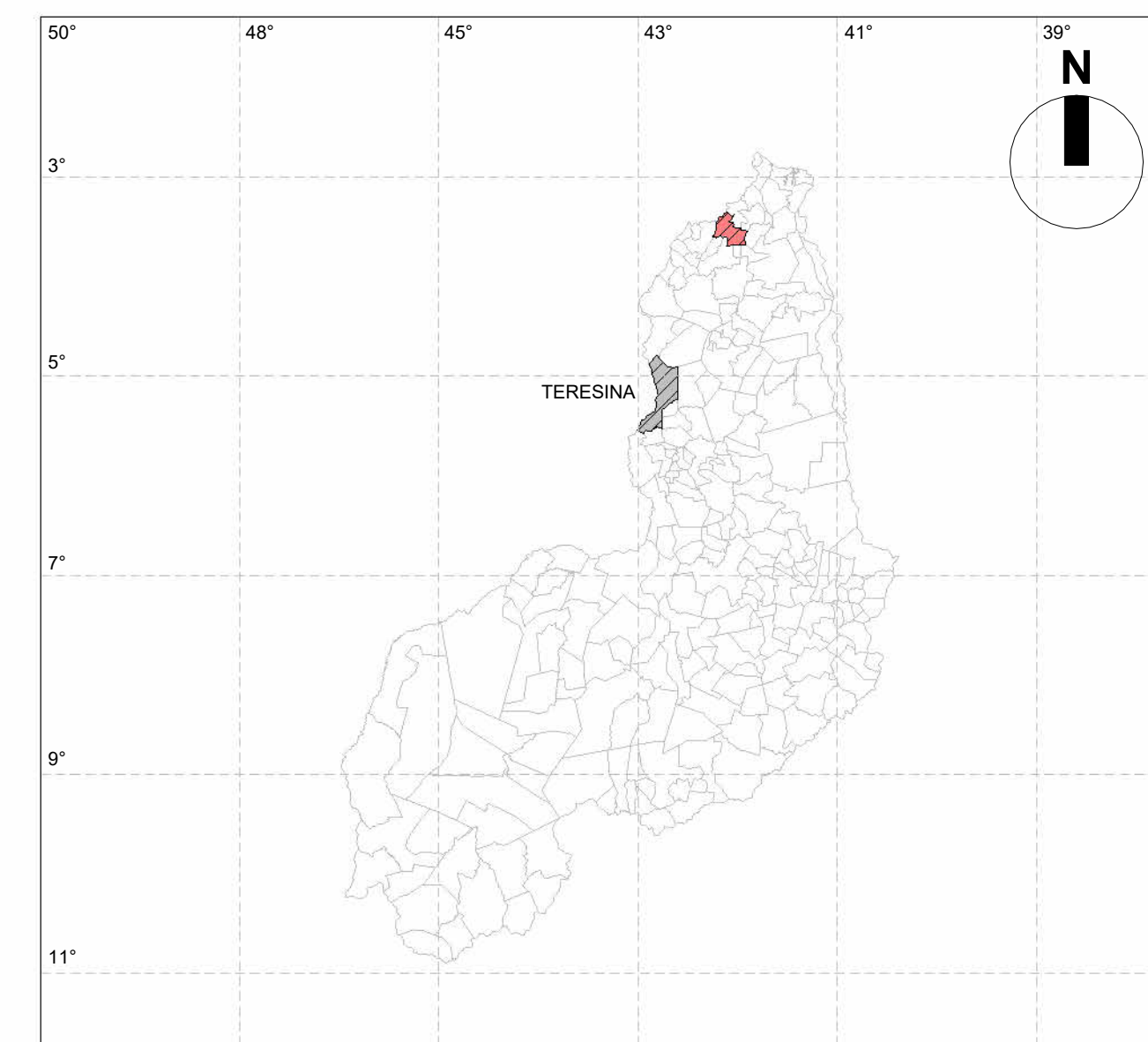

LEGENDA	
SÍMBOLO	DESCRIÇÃO
	TERESINA
	MUNICÍPIO DE JOAQUIM PIRES

LEGENDA		
PONTO	LATITUDE	LONGITUDE
P01	-3.498929°	-42.194485°
P02	-3.498954°	-42.193586°
P03	-3.499944°	-42.193553°
P04	-3.499926°	-42.194464°
P05		
P06		

1 MAPA DE ÁREA DE INTERVENÇÃO
ESCALA: 1:200

norteplan

NORTEPLAN LTDA

CLIENTE: PREFEITURA MUNICIPAL DE JOAQUIM PIRES - PI	LOCAL: JOAQUIM PIRES
PROJETO: PROJETO DE REFORMA DE ESTÁDIO MUNICIPAL	CONVÊNIO:
DESCRIÇÃO: LOCALIZAÇÃO	
PROJETISTA: Jorge Luis Siqueira de Costa Engenheiro Civil - CREA-PI 14021 Reg. Rec: 192283392	LEVANTAMENTO: - ESCALA: INDICADA
DESENHO: AMÁLIA MADEIRO	PRANCHA: 01/04
DATA: JAN/2026	FOLHA: A1
REVISÃO:	



2 PLANTA BAIXA - EXISTENTE
ESCALA 1:1.250

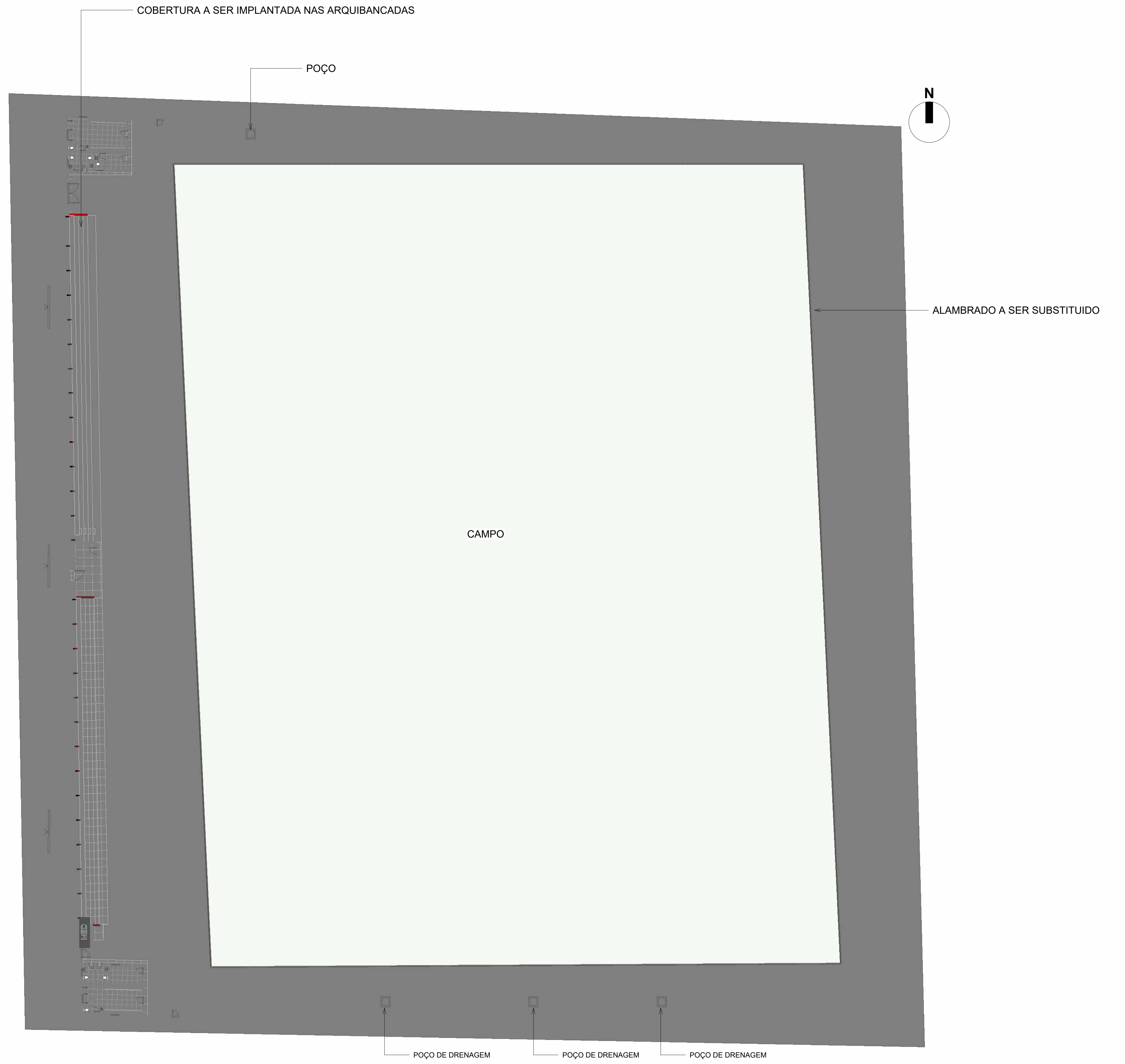

3 PLANTA BAIXA - CONSTRUÇÃO
ESCALA 1:1.250

LEGENDA	
SÍMBOLO	DESCRIÇÃO
	ÁREA EXISTENTE
	ÁREA A DEMOLIR
	ÁREA A CONSTRUIR

norteplan

NORTEPLAN LTDA

CLIENTE:	PREFEITURA MUNICIPAL DE JOAQUIM PIRES - PI	LOCAL:	JOAQUIM PIRES
PROJETO:	PROJETO DE REFORMA DE ESTÁDIO MUNICIPAL	CONVÊNIO:	
PROJETISTA:	Amália Madeiro de Almeida	LEVANTAMENTO:	INDICADA
ESCALA:	INDICADA	DATA:	JAN/2025
DESENHO:	AMÁLIA MADEIRO	REVISÃO:	AD
FRANCHA:			

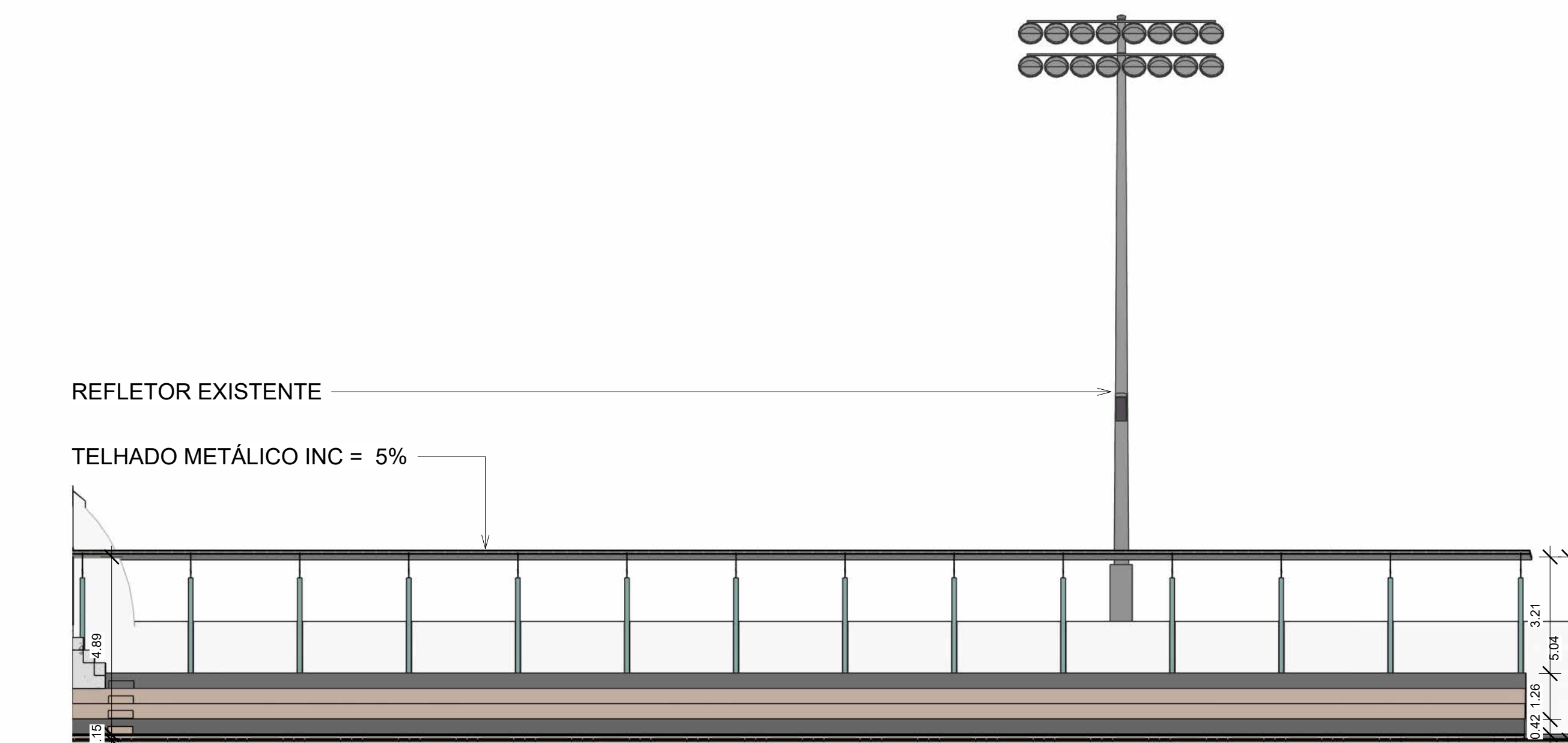
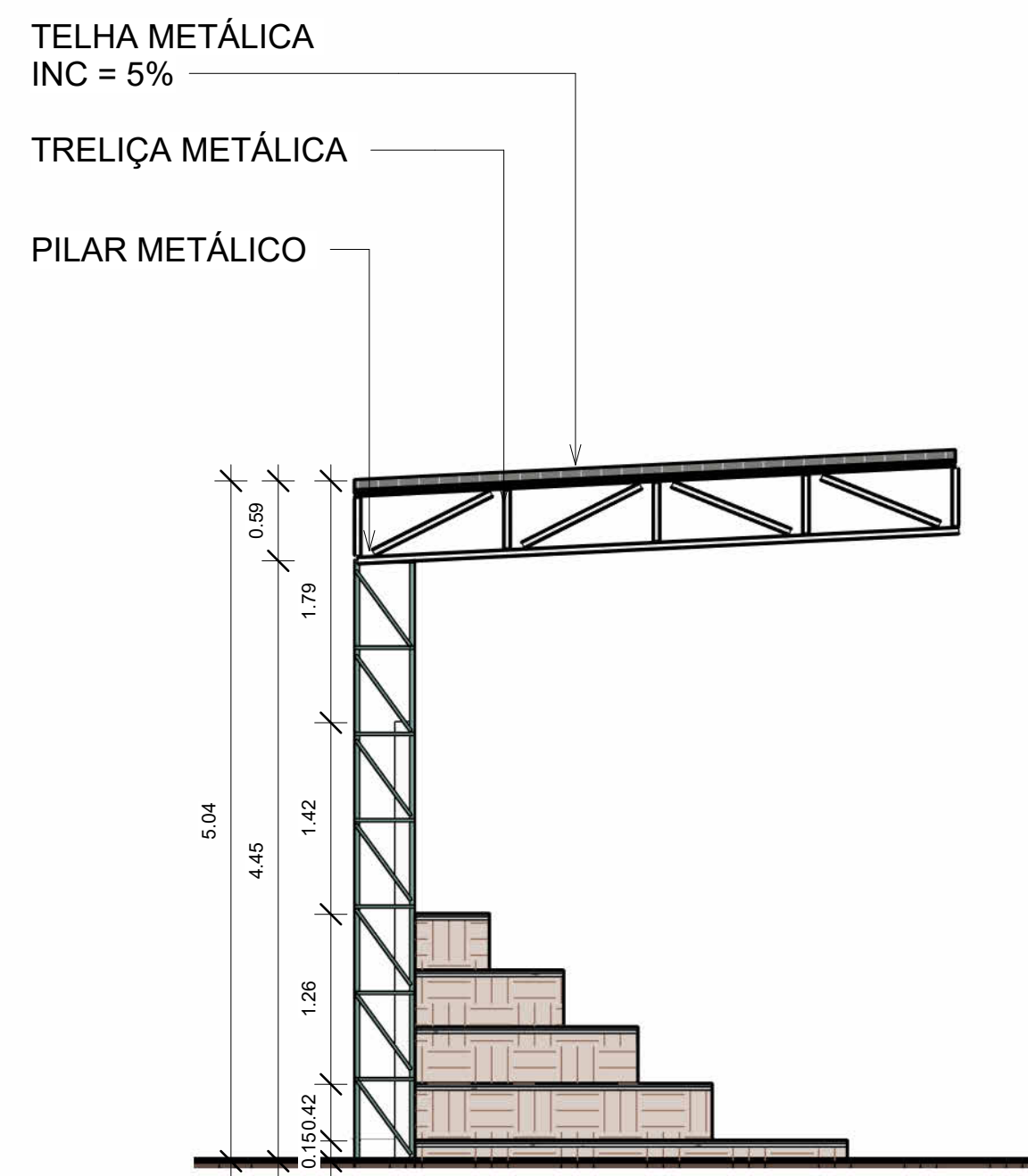
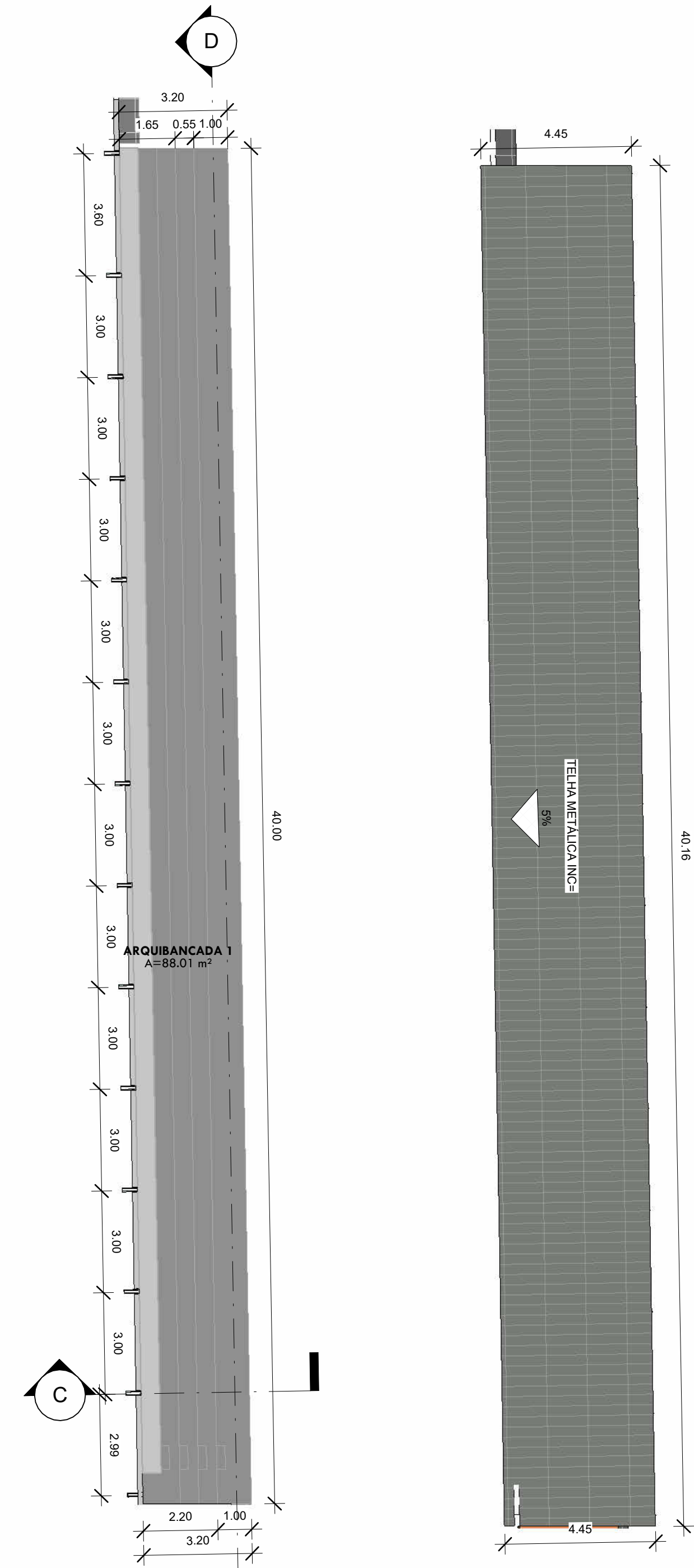
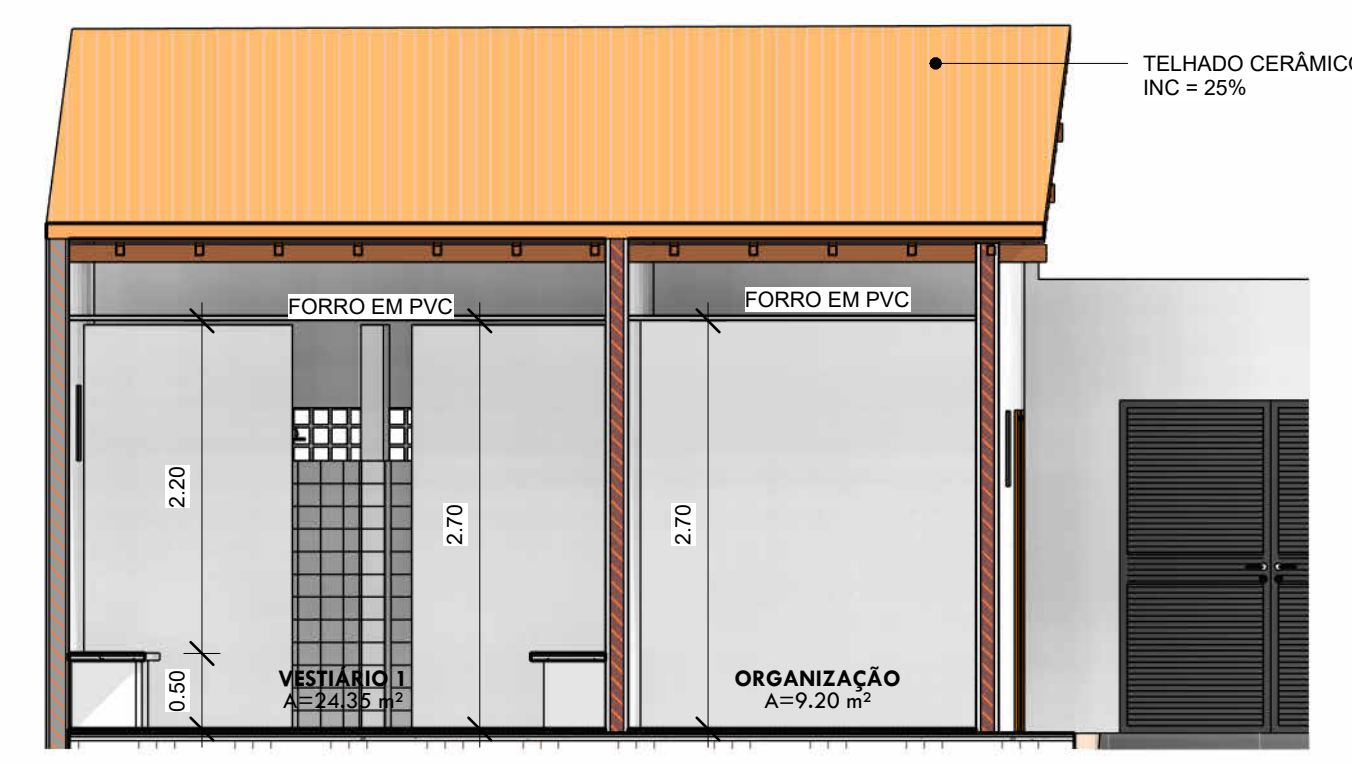
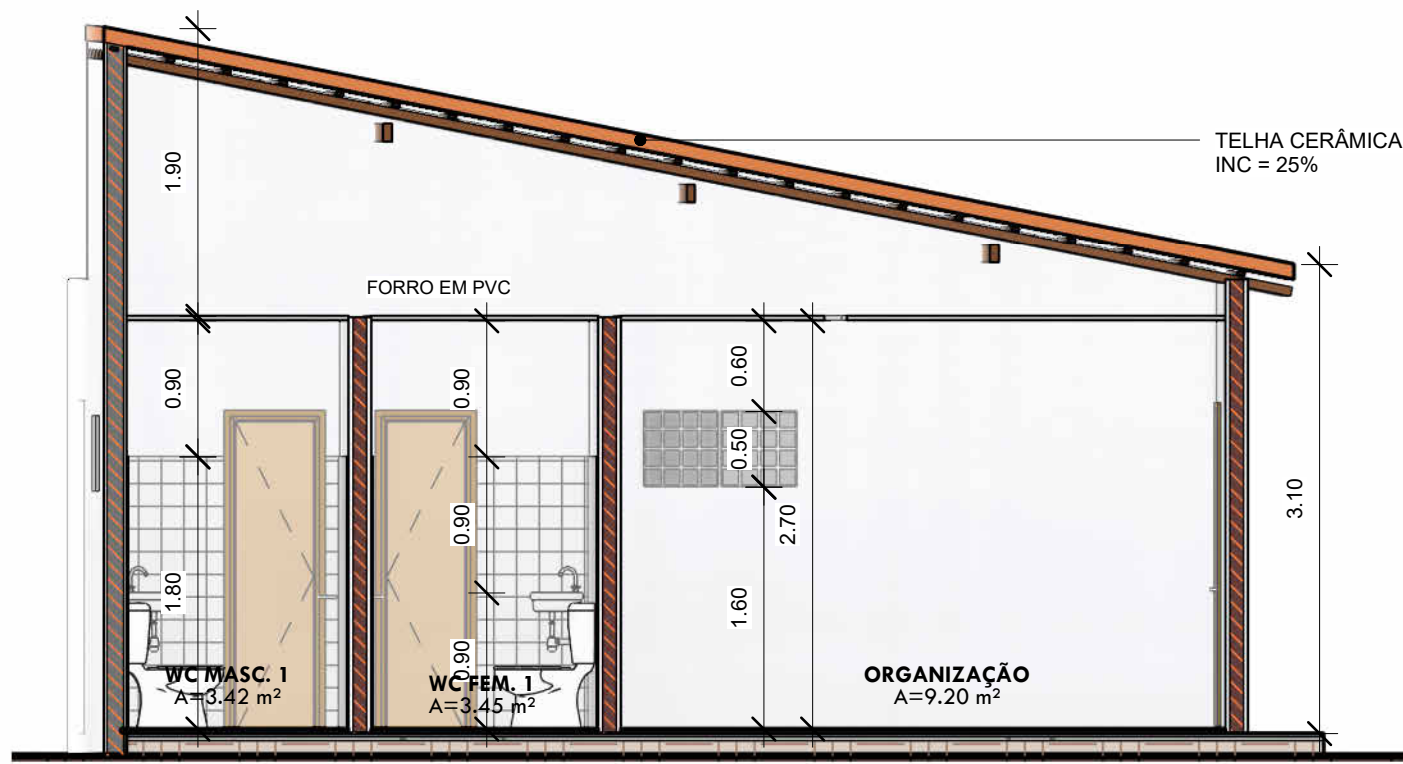
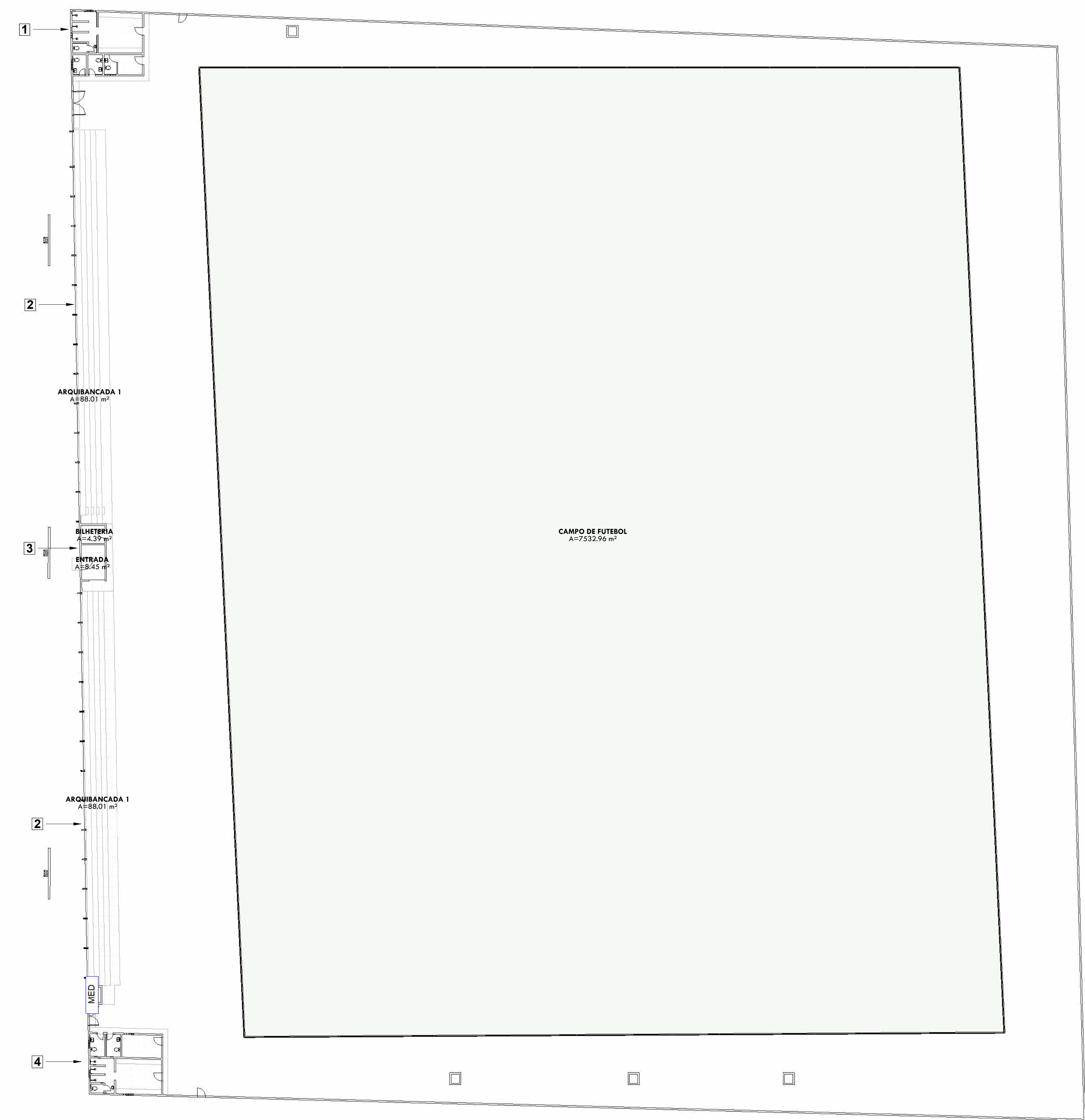
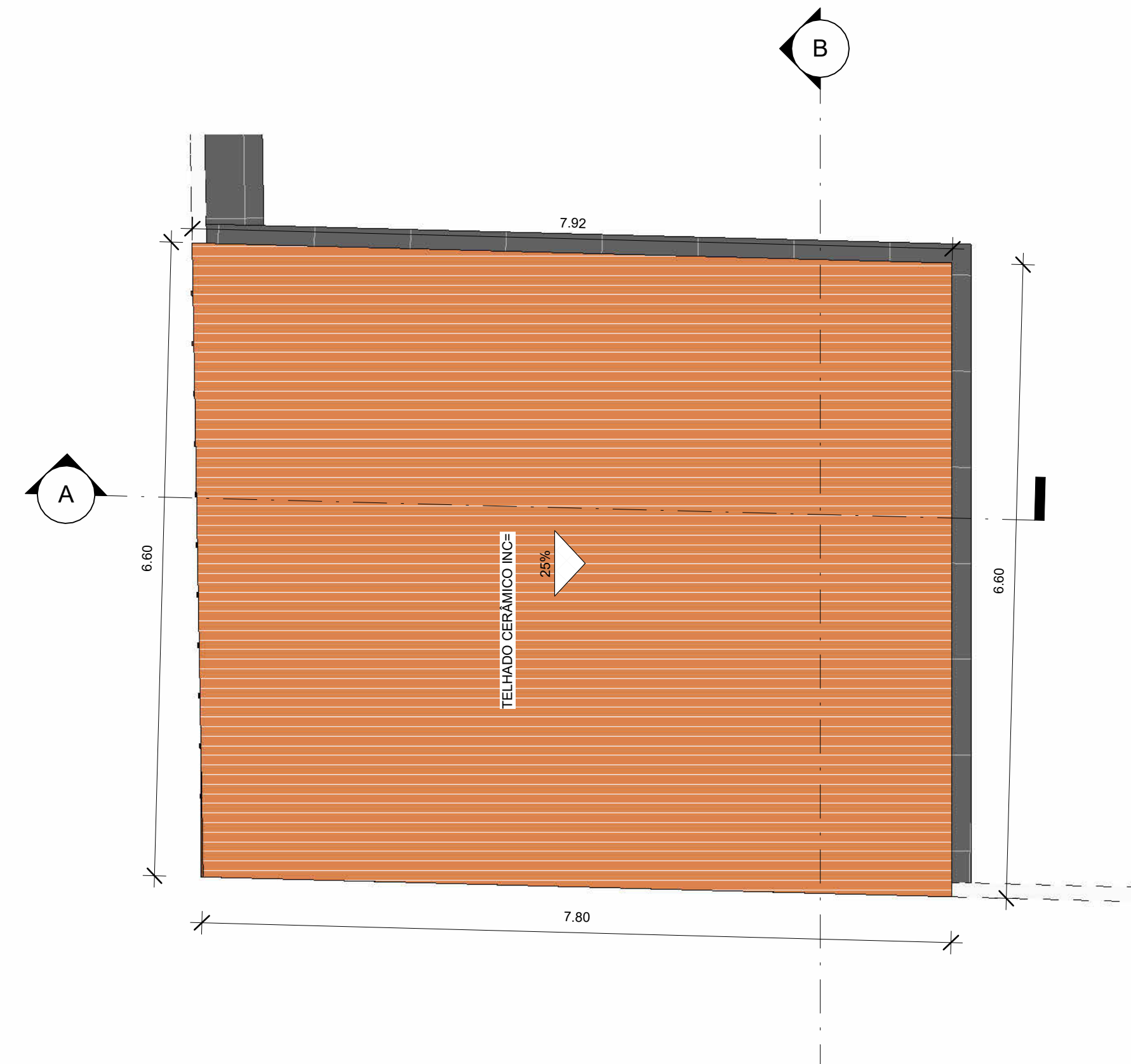
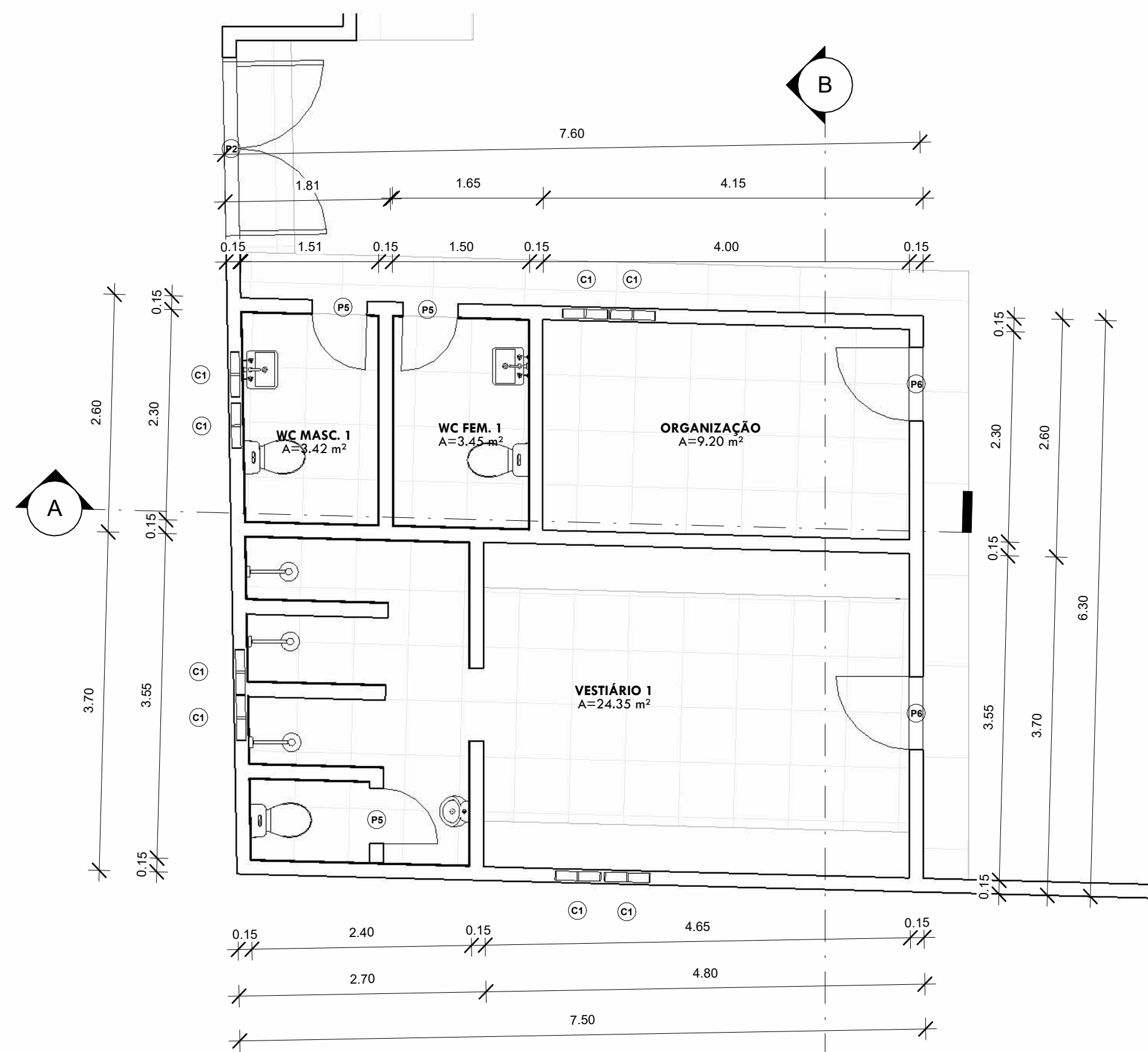

QUADRO DE PISOS			
Descrição	Perímetro	Volume	Área
ARQUIBANCA	660.30	184.62 m³	439.57 m²
BANCO VESTIÁRIO - EXISTENTE	10.61	0.46 m³	0.15 m²
CAMPO	300.20	754.45 m³	7544.50 m²
DEGRAU ARQUIBANCA	7.80	0.15 m³	0.70 m²
DEGRAU ESCADA	8.40	0.35 m³	0.99 m²
LAJE EXISTENTE	17.20	2.44 m³	16.24 m²
PISO CERÂMICO EXISTENTE	129.42	2.92 m³	97.38 m²
PISO EM CONCRETO EXISTENTE	276.17	58.90 m³	392.67 m²
Total =	1489.91	1004.28 m³	8501.22 m²

QUADRO DE PAREDES			
Descrição	Área	Volume	Comprimento
MURETA ALAMBRADO - EXISTENTE	175.25 m²	26.29 m³	350.50
MURO	1322.69 m²	229.86 m³	418.30
RELIQUÍA MURO A SER DEMOLIDO	13.44 m²	2.02 m³	4.20
PAREDE ESCADA A SER DEMOLIDO	7.30 m²	1.10 m³	5.48
PAREDE 15CM EXISTENTE	223.91 m²	38.67 m³	100.10
PAREDE DO POÇO - EXISTENTE	8.30 m²	1.25 m³	16.60
REVESTIMENTO CERÂMICO EXISTENTE	134.20 m²	1.34 m³	24.82
ALAMBRADO A SER SUBSTITUÍDO	812.74 m²	0.00 m³	350.43
Total =	2781.85 m²	276.52 m³	1325.43

QUADRO DE JANELAS					
COD	QT	Comprimento	Altura	Peritório	Descrição
C1	16	0.50	0.50	<varia>	COBOGÔ EM CONCRETO - EXISTENTE
Total =	16				

QUADRO DE PORTAS				
COD	QT	Largura	Altura	Descrição
P1	1	2.50	2.20	PORTÃO METÁLICO DE CORRER
P2	1	2.00	2.20	PORTÃO METÁLICO DE CORRER
P3	1	0.70	2.10	PORTA METÁLICA DE ABRIR - 700cm
P4	1	1.20	2.10	PORTA METÁLICA DE ABRIR - 1m
P5	6	0.60	2.10	PORTA METÁLICA DE ABRIR - 600cm
P6	8	0.80	2.10	PORTA METÁLICA DE ABRIR - 800cm
Total =	18			

QUADRO GERAL DE ÁREAS			
NOME	ÁREA	PERÍMETRO	Área de Reboco
ARQUIBANCA 1	85.01 m²	61.41	249.86 m²
ARQUIBANCA 2	85.01 m²	61.41	249.86 m²
BILHETERIA	4.32 m²	6.47	20.08 m²
CAMPO DE FUTEBOL	7532.96 m²	349.86	1055.71 m²
ENTRADA	3.94 m²	11.86	35.11 m²
ORGANIZAÇÃO	9.20 m²	12.60	37.31 m²
SALA 1	5.10 m²	9.08	26.87 m²
VESTIÁRIO 1	24.33 m²	35.72	105.83 m²
VESTIÁRIO 2	24.33 m²	35.72	105.83 m²
WC FEM. 1	2.59 m²	6.82	19.58 m²
WC FEM. 2	3.45 m²	7.60	22.50 m²
WC FEM. 3	3.06 m²	7.08	20.95 m²
WC MASC. 1	3.42 m²	7.58	22.43 m²
WC MASC. 2	2.82 m²	6.85	20.26 m²
CAMAROTE	12.58 m²	19.23	56.03 m²
Total:	7816.87 m²	691.17	2045.85 m²

norteplan

NORTEPLAN LTDA

CLIENTE: PREFEITURA MUNICIPAL DE JOAQUIM PIRES - PI LOCAL: JOAQUIM PIRES
 PROJETO: PROJETO DE REFORMA DE ESTÁDIO MUNICIPAL CONVÊNIO:
 DESCRIÇÃO:
 PLANTA BAIXA FINAL

PROJETISTA:	LEVANTAMENTO:	DESENHO:	FRANCHA:
Amália Maderiro	Amália Maderiro	Amália Maderiro	
ESCALA:	DATA:	FOLHA:	REVISÃO:
INDICADA	JAN/2025	AD	

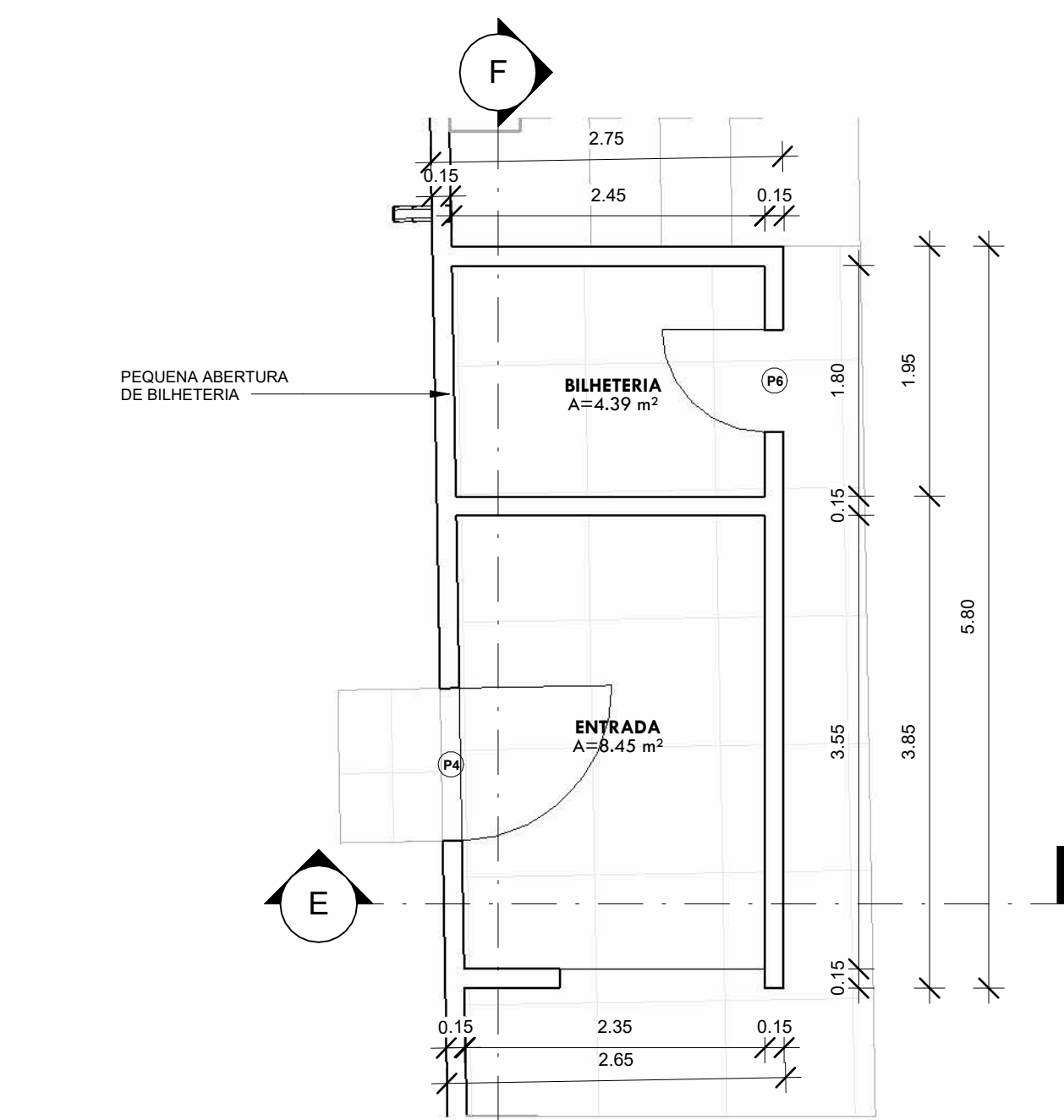

3.1 PLANTA BAIXA - BILHETERIA
ESCALA | 1:50

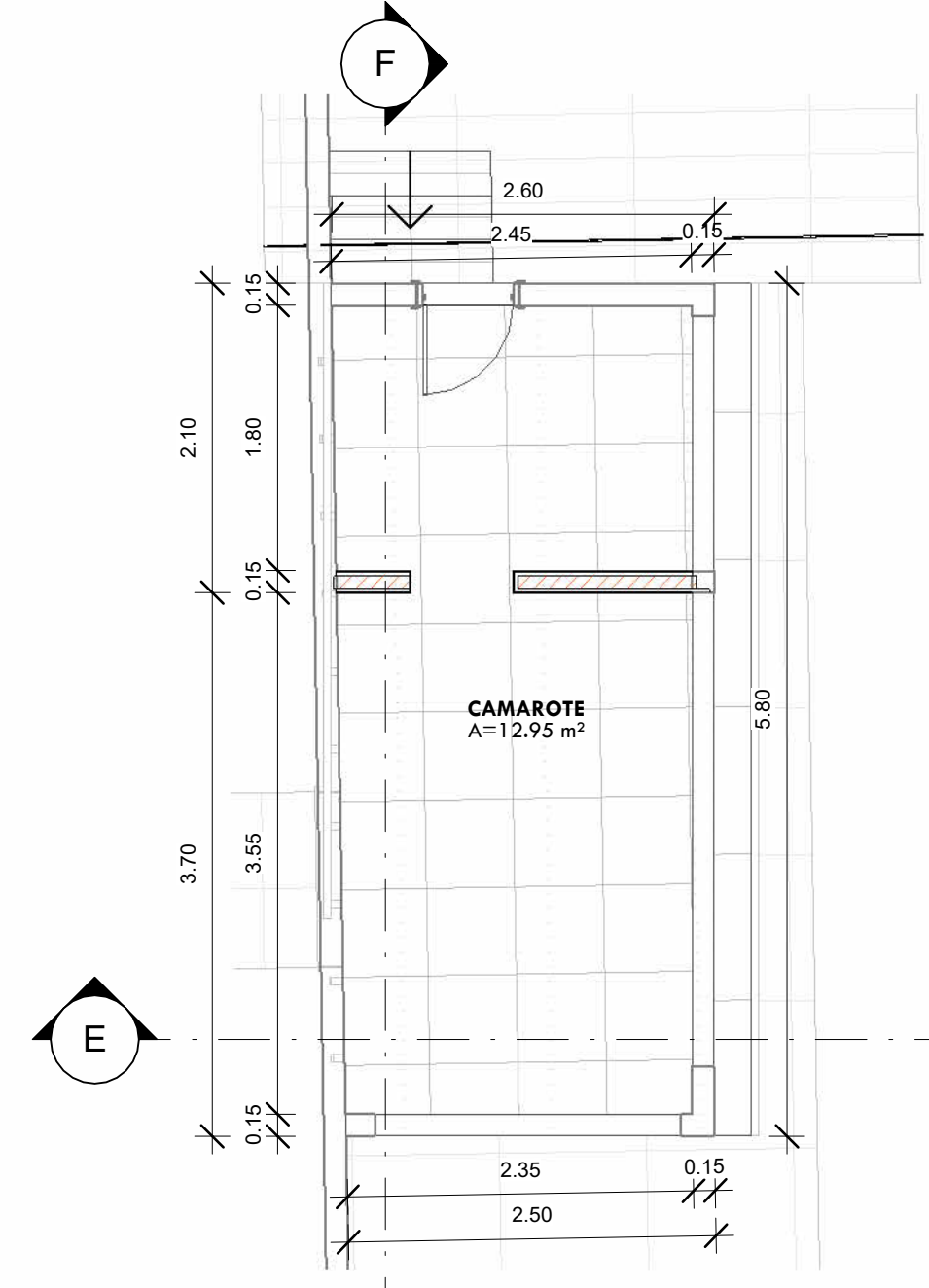

3.2 PLANTA BAIXA - CAMAROTE
ESCALA | 1:50

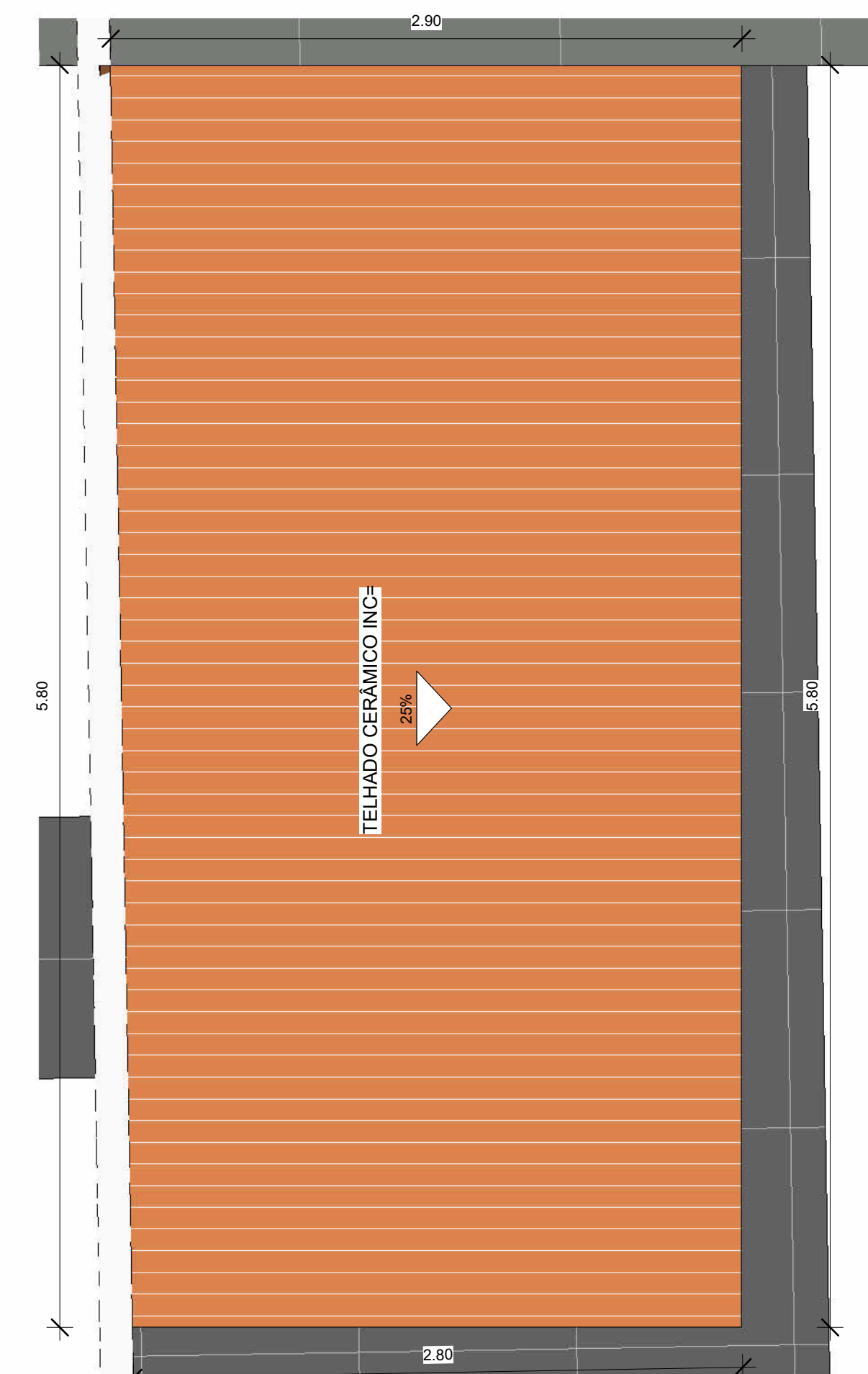

3.3 Planta de Cobertura e Locação
ESCALA | 1:25

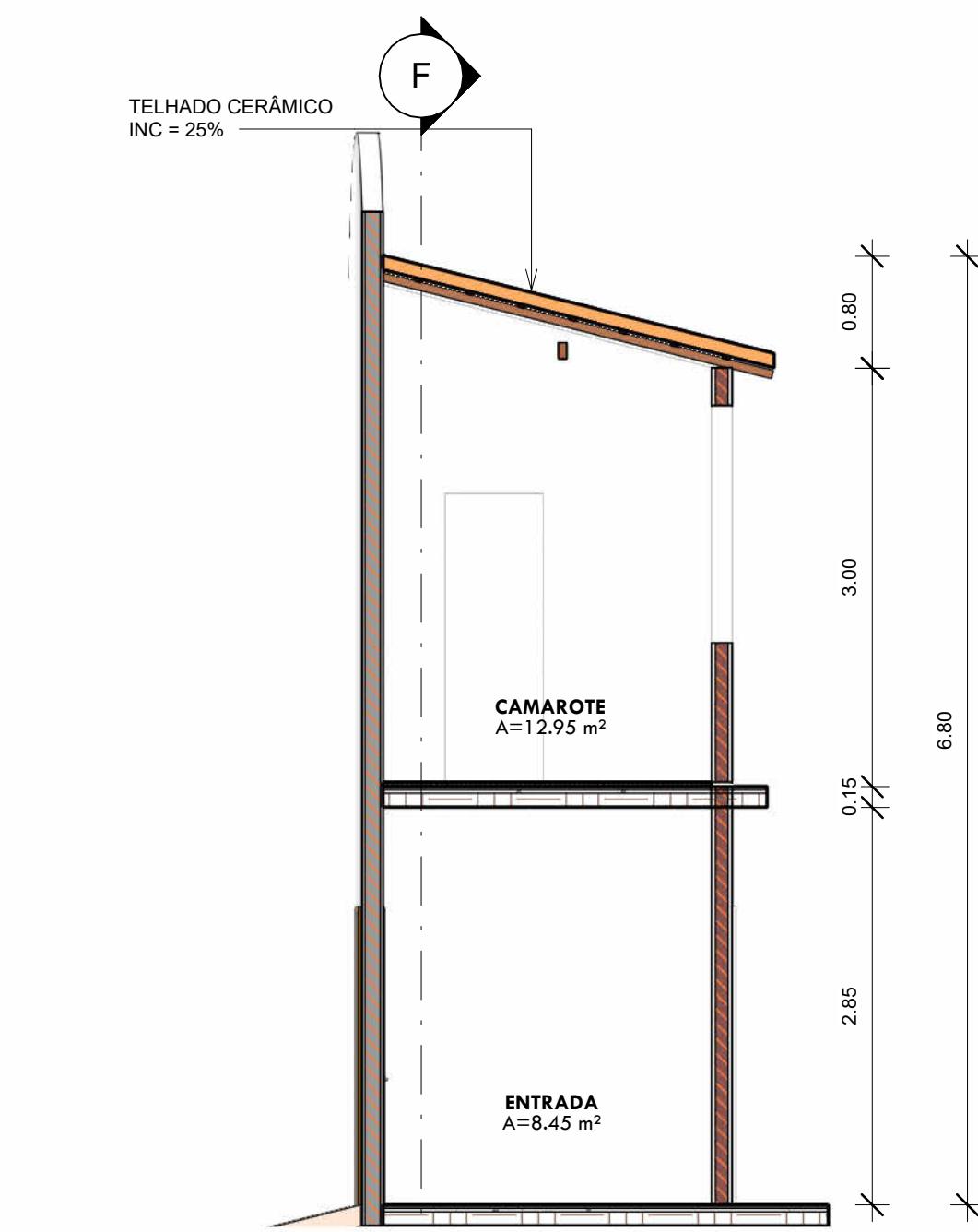

3.4 E ESCALA | 1:50

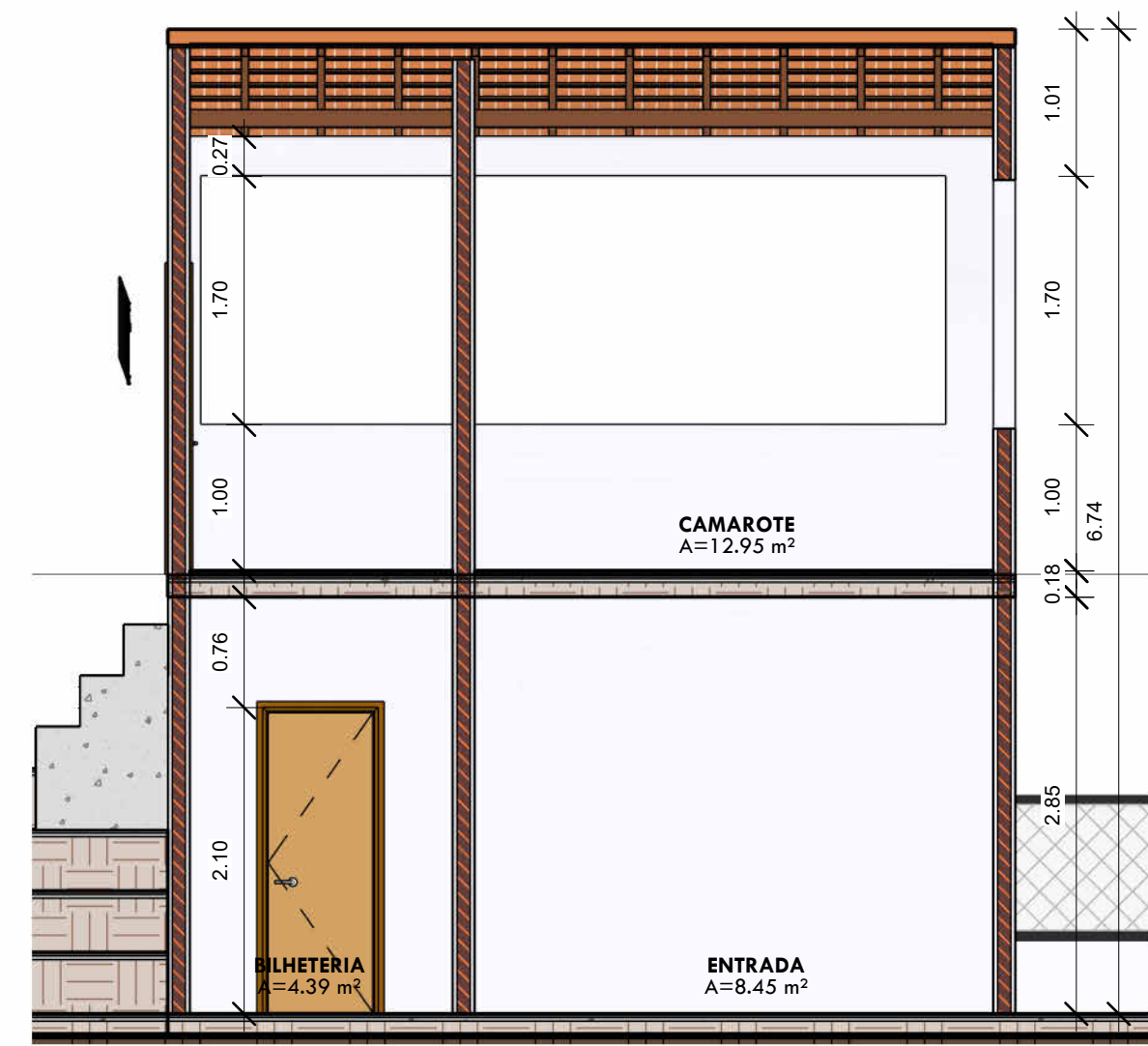

3.5 F ESCALA | 1:50

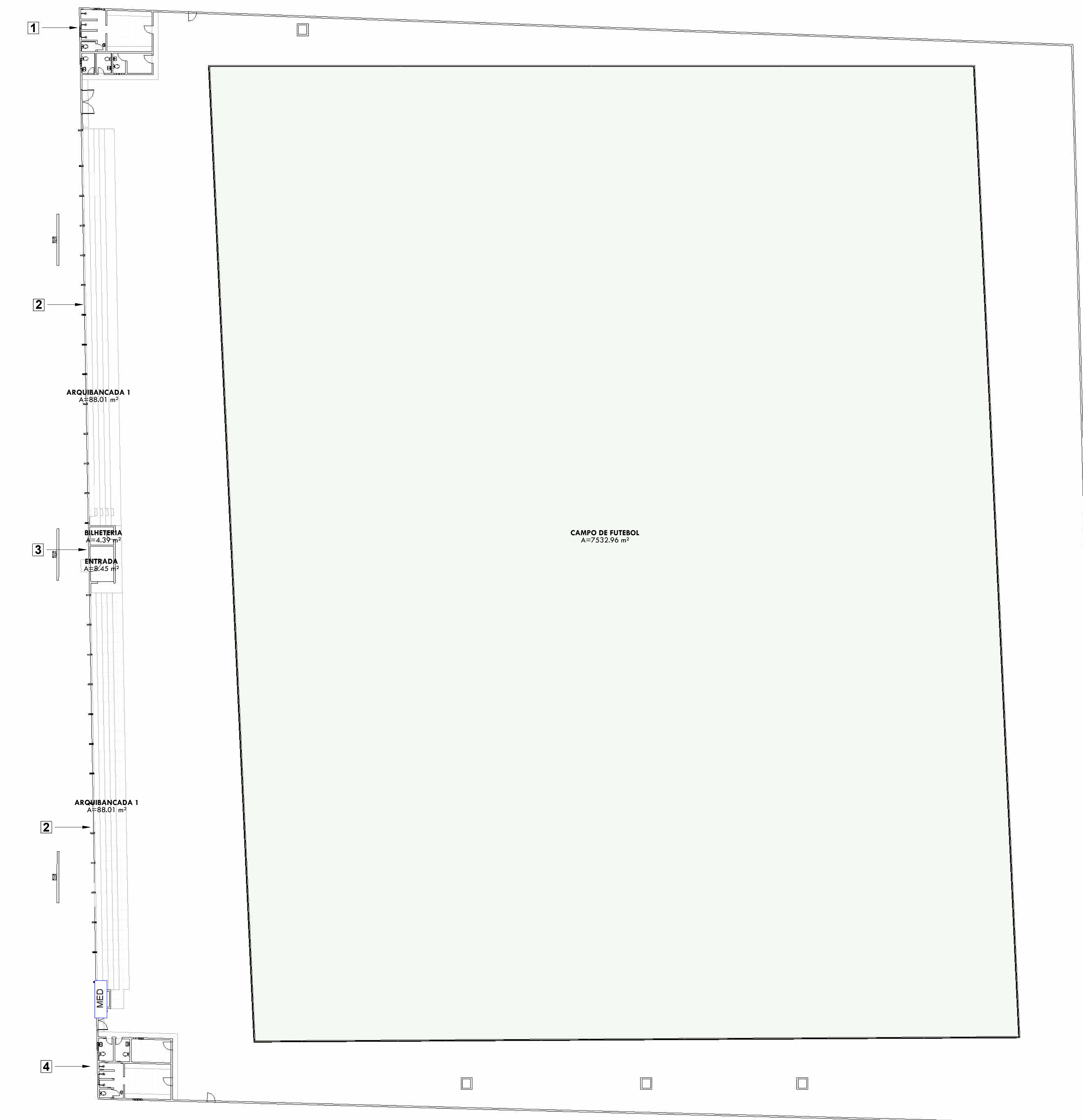

4 PLANTA BAIXA - ESTÁDIO
ESCALA | 1:250

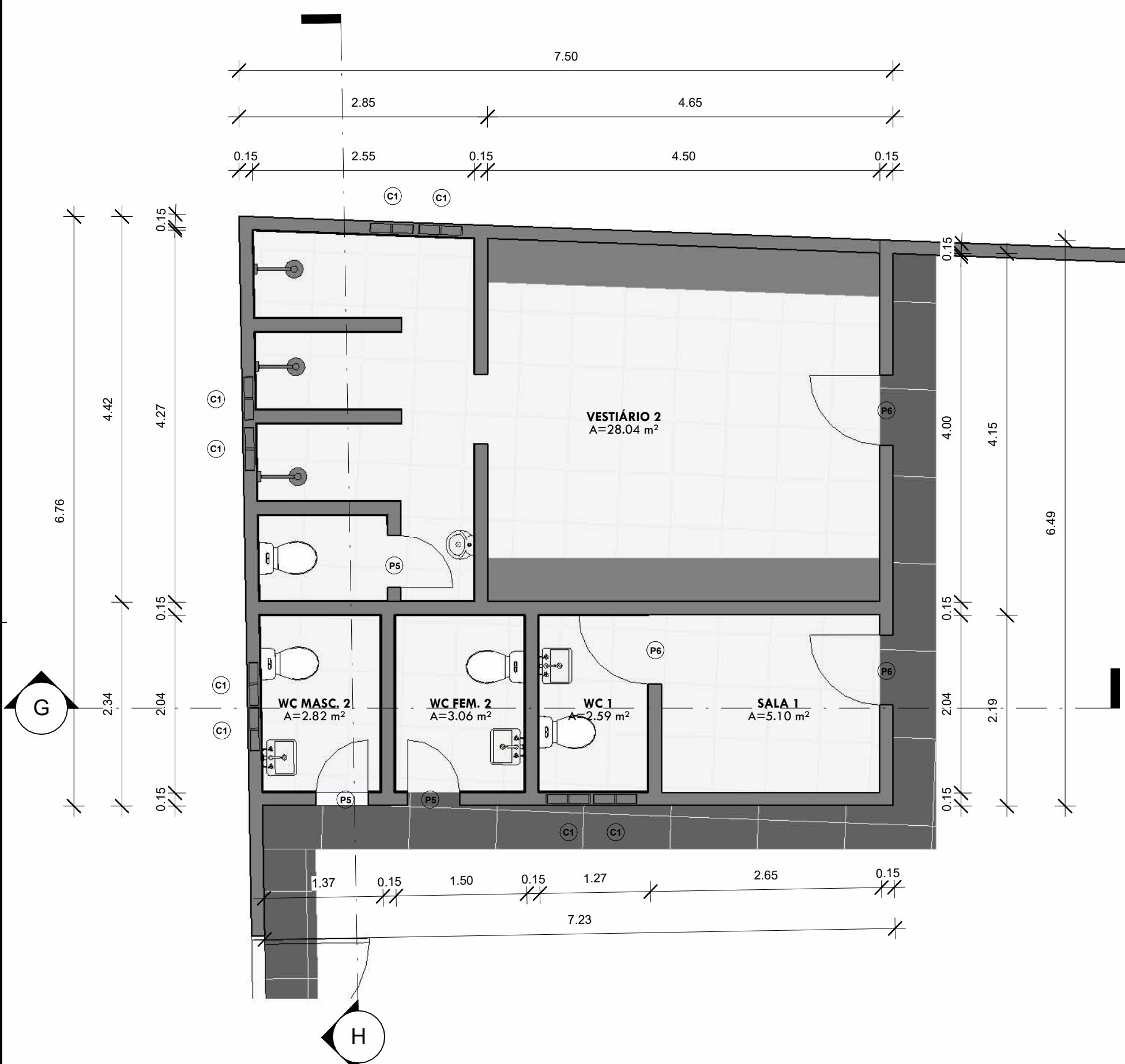

4.2 PLANTA DE COBERTURA - VESTIÁRIO 2
ESCALA | 1:50

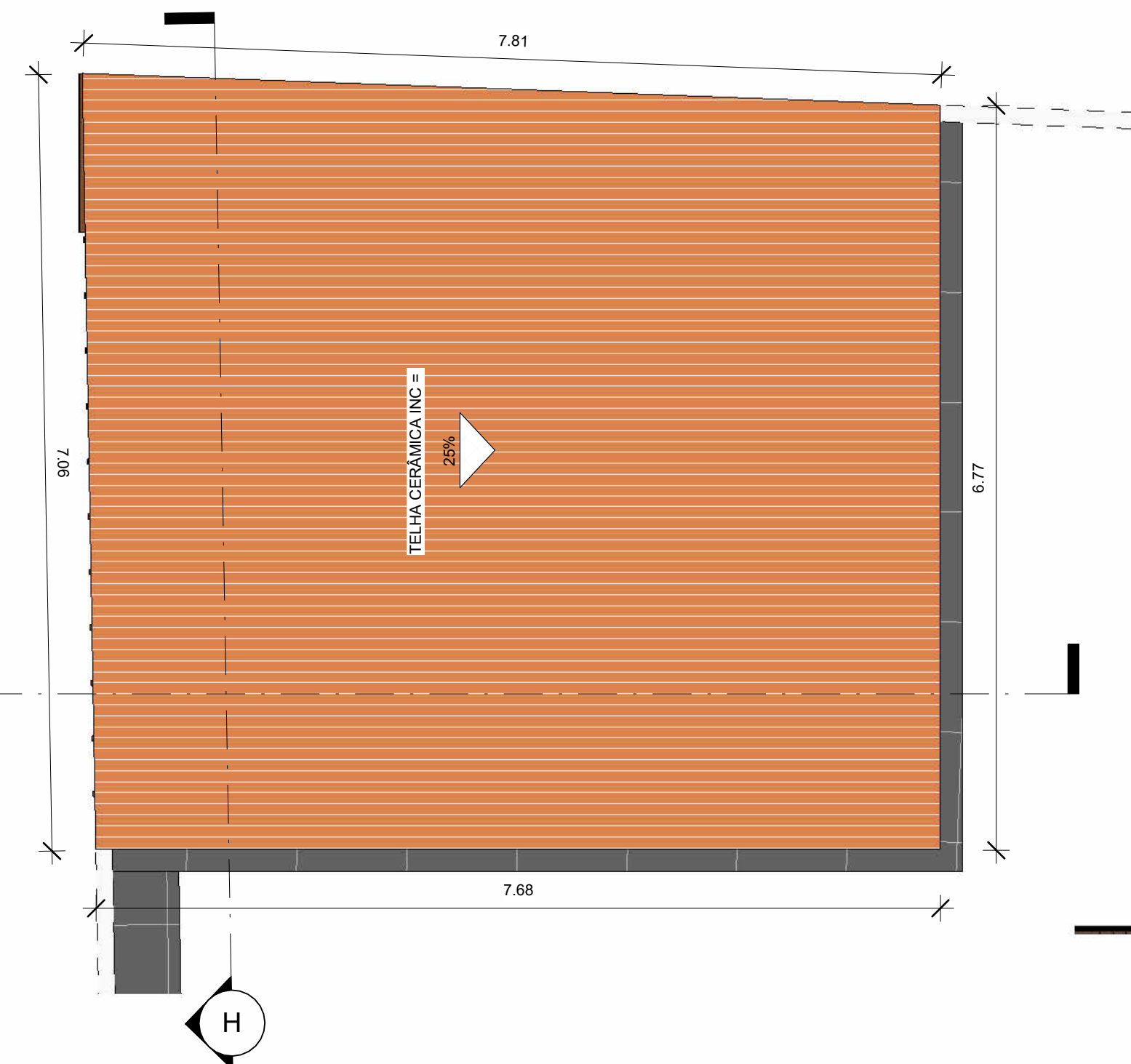

4.3 G ESCALA | 1:50

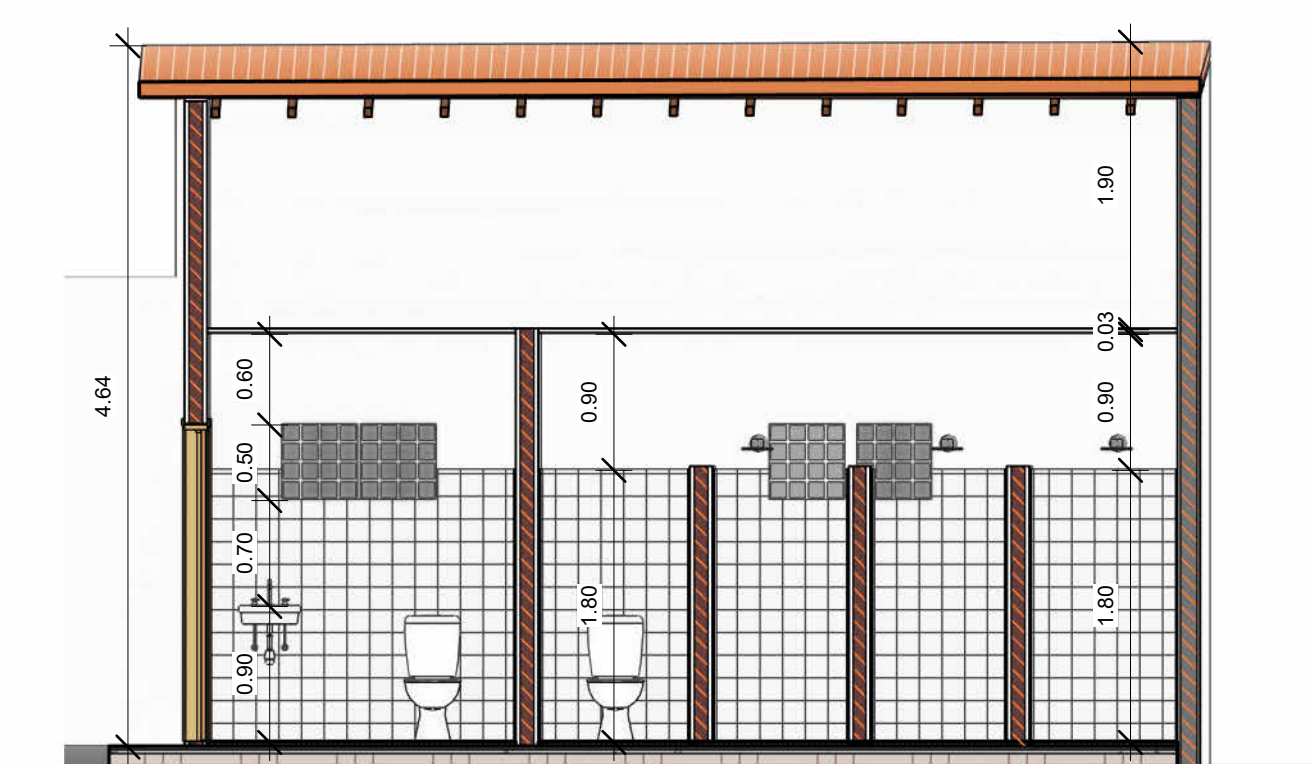
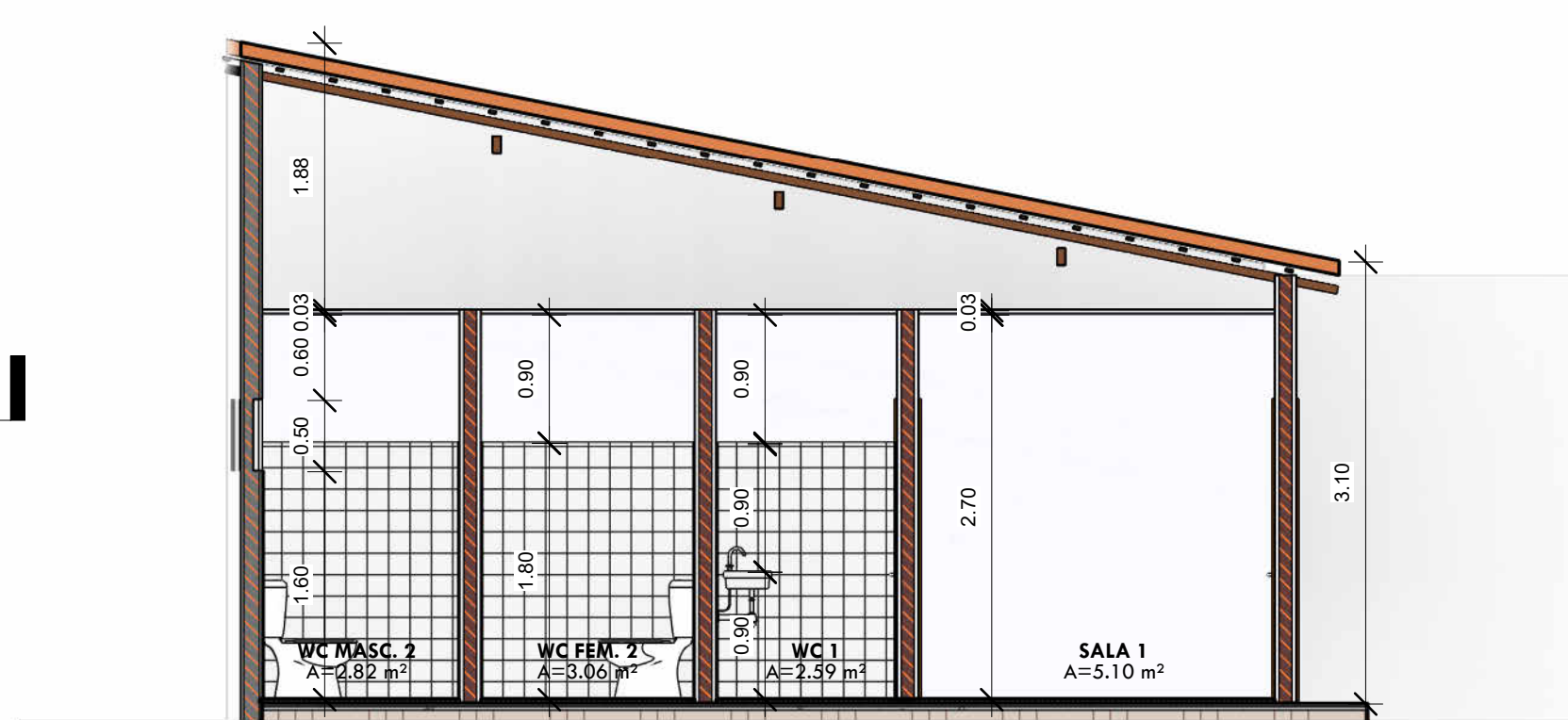

4.4 H ESCALA | 1:50

QUADRO DE PISOS			
Descrição	Perímetro	Volume	Área
ARQUIBANCA DA 1	690.30	184.62 m³	439.57 m²
BANCO VESTIÁRIO - EXISTENTE	40.61	9.46 m³	9.15 m²
CAMPO	350.20	754.45 m³	7544.50 m²
DEGRAU ARQUIBANCA DA 1	7.80	0.15 m³	0.70 m²
DEGRAU ESCADA EXISTENTE	8.40	0.35 m³	0.99 m²
LAJE EXISTENTE	17.20	2.44 m³	16.24 m²
PISO CERÂMICO EXISTENTE	129.42	3.92 m³	97.38 m²
PISO EM CONCRETO EXISTENTE	276.17	58.90 m³	392.67 m²
Total =	1489.91	1004.28 m³	8501.22 m²

QUADRO DE PAREDES			
Descrição	Área	Volume	Comprimento
MURETA ALAMBRADO - EXISTENTE	175.25 m²	26.29 m³	350.50
MURO	1232.69 m²	295.86 m³	4418.30
REGIÃO MURO A SER DEMOLIDA	13.44 m²	2.62 m³	4.20
PAREDE ESCADA A SER DEMOLIDA	7.30 m²	1.10 m³	15.48
PAREDE TUBA EXISTENTE	220.91 m²	38.87 m³	1008.10
PAREDE DO POÇO - EXISTENTE	8.30 m²	1.25 m³	16.60
REVESTIMENTO CERÂMICO EXISTENTE	136.20 m²	1.34 m³	24.62
ALAMBRADO A SER SUBSTITUÍDO	812.74 m²	0.00 m³	350.43
Total =	2781.85 m²	278.52 m³	1325.43

QUADRO DE JANELAS					
COD	QT	Comprimento	Altura	Peitoril	Descrição
C1	16	0.50	0.50	<cranta>	COBOGÓ EM CONCRETO - EXISTENTE
Total =	16				

QUADRO DE PORTAS				
COD	QT	Largura	Altura	Descrição
P1	1	2.50	2.20	PORTÃO METÁLICO DE CORRER
P2	1	2.00	2.00	PORTÃO METÁLICO DE CORNER
P3	1	0.70	2.10	PORTA METÁLICA DE ABRIR - 700mm
P4	1	1.20	2.10	PORTA METÁLICA DE ABRIR - 1m
P5	6	0.60	2.10	PORTA METÁLICA DE ABRIR - 600mm
P6	8	0.80	2.10	PORTA METÁLICA DE ABRIR - 800mm
Total =	18			

QUADRO GERAL DE ÁREAS			
NOME	ÁREA	PERÍMETRO	Área de Reboco
ARQUIBANCA DA 1	88.01 m²	64.41	249.89 m²
ARQUIBANCA DA 2	88.01 m²	64.41	249.89 m²
BILHETERIA	4.39 m²	6.47	25.08 m²
CAMPO DE FUTEBOL	7522.50 m²	389.90	1595.71 m²
ENTRADA	8.45 m²	11.86	35.11 m²
ORGANIZAÇÃO	9.20 m²	12.60	37.31 m²
SALA 1	5.10 m²	9.08	26.87 m²
VESTIÁRIO 1	24.25 m²	35.72	105.83 m²
VESTIÁRIO 2	28.04 m²	39.72	117.88 m²
WC 1	2.59 m²	6.82	19.58 m²
WC FEM 1	3.45 m²	7.60	22.50 m²
WC FEM 2	3.06 m²	7.08	20.95 m²
WC MASC 1	3.42 m²	7.58	22.43 m²
WC MASC 2	2.80 m²	6.85	20.26 m²
CAMAROTE	12.95 m²	19.23	56.93 m²
Total:	7816.81 m²	691.17	2045.89 m²

norteplan

NORTEPLAN LTDA

CLIENTE: PREFEITURA MUNICIPAL DE JOAQUIM PIRES - PI	LOCAL: JOAQUIM PIRES
PROJETO: PLANTA BAIXA FINAL	CONVÊNIO:
PROJETO DE REFORMA DE ESTÁDIO MUNICIPAL	
PROJETISTA: Arq. Edm. Augusto de C. Costa	DESENHO: AMÁLIA MADEIRO
LEVANTAMENTO: ESCALA	FRANCHA: POMAL
INDICADA	REVISÃO
DATA: JAN/2025	

OBJETO: REFORMA DO ESTÁDIO DE FUTEBOL

LOCAL: MUNICÍPIO DE JOAQUIM PIRES - PI

CONVÊNIO: 989158/2025

14.0 ANEXOS



Anotação de Responsabilidade Técnica - ART
Lei nº 6.496, de 7 de dezembro de 1977
Conselho Regional de Engenharia e Agronomia do Piauí

CREA-PI**ART de Obra ou Serviço
1920260016861****1. Responsável Técnico****JORGE LUIS SAMPAIO DA CUNHA**Título profissional: **Engenheiro Civil**Empresa Contratada: **NORTEPLAN LTDA**RNP: **1922633992**Registro: **44521**Registro: **000042940EMPI****2. Dados do Contrato**Contratante: **MUNICIPIO DE JOAQUIM PIRES**CPF/CNPJ: **06554208000139**Logradouro: **RUA DOROTEU SERTAO**Nº: **S/N**

Complemento:

Bairro: **CENTRO**Cidade: **JOAQUIM PIRES**UF: **PI**CEP: **64170-000**Contrato: **Sem número**

celebrado em

20/12/2025

Vinculado à ART:

Valor: R\$ **1.000,00**

Tipo de Contratante:

PESSOA JURÍDICA DE DIREITO PÚBLICO

Ação Institucional:

3. Dados da Obra/ServiçoLogradouro: **SEDE**Nº: **S/N**

Complemento:

Bairro:

Cidade: **Joaquim Pires**UF: **PI**CEP: **64170-000**Data de Início: **25/04/2026**

Previsão de Término:

25/04/2027

Coordenadas Geográficas:

-3.498929, -42.194485Finalidade: **INFRA-ESTRUTURA**

Código:

Proprietário: **MUNICIPIO DE JOAQUIM PIRES**CPF/CNPJ: **06554208000139****4. Atividade Técnica****ELABORAÇÃO****Quantidade****Unidade**ELABORAÇÃO DE ORÇAMENTO DE INSTALAÇÕES ELÉTRICAS EM BAIXA TENSÃO PARA FINS
COMERCIAIS

1,0000

unidade

ELABORAÇÃO DE ORÇAMENTO DE REFORMA DE EDIFICAÇÃO EM MATERIAIS MISTOS

1,0000

unidade

ELABORAÇÃO DE ORÇAMENTO DE SISTEMA DE REDES DE ÁGUAS PLUVIAIS

1,0000

unidade

PROJETO DE INSTALAÇÕES ELÉTRICAS EM BAIXA TENSÃO PARA FINS COMERCIAIS

1,0000

unidade

PROJETO DE REFORMA DE EDIFICAÇÃO EM MATERIAIS MISTOS

1,0000

unidade

PROJETO DE SISTEMA DE REDES DE ÁGUAS PLUVIAIS

1,0000

unidade

Após a conclusão das atividades técnicas o profissional deverá proceder a baixa desta ART**5. Observações**

ELABORAÇÃO DE PROJETO TÉCNICO DE REFORMA DO ESTÁDIO DE FUTEBOL NO MUNICÍPIO DE JOAQUIM PIRES – PI, CONTEMPLANDO ESTUDOS, LEVANTAMENTOS, ESPECIFICAÇÕES E DETALHAMENTOS TÉCNICOS NECESSÁRIOS À ADEQUAÇÃO E MELHORIA DA INFRAESTRUTURA ESPORTIVA, EM CONFORMIDADE COM AS NORMAS TÉCNICAS VIGENTES, NO ÂMBITO DO CONVÊNIO Nº 989158/2025, FIRMADO COM O MINISTÉRIO DO ESPORTE.

6. Declarações

Acessibilidade: Declaro atendimento às regras de acessibilidade previstas nas normas técnicas da ABNT, na legislação específica e no Decreto nº 5.296, de 2 de dezembro de 2004.

7. Entidade de Classe

Nenhuma

8. Assinaturas**Declaro serem verdadeiras as informações acima**

TERESINA - PI

26 de Fevereiro de 2026

Local

Data



Documento assinado eletronicamente com
credenciais de login e senha por:
JORGE LUIS SAMPAIO DA CUNHA
RNP: 1922633992
Data: 02/03/26 13:16

JORGE LUIS SAMPAIO DA CUNHA - CPF: 08268505370

MUNICIPIO DE JOAQUIM PIRES - CPF/CNPJ: 06554208000139

9. Informações

- A ART é válida somente quando quitada, mediante apresentação do comprovante do pagamento ou conferência no site do Crea-PI.
- A autenticidade deste documento pode ser verificada no site www.crea-pi.org.br ou www.confea.org.br
- A guarda da via assinada da ART será de responsabilidade do profissional e do contratante com o objetivo de documentar o vínculo contratual.



www.crea-pi.org.br art@crea-pi.org.br
tel: (86)2107-9292



OBJETO: REFORMA DO ESTÁDIO DE FUTEBOL
LOCAL: MUNICÍPIO DE JOAQUIM PIRES – PI
CONVÊNIO: 989158/2025

RELATORIO FOTOGRAFICO



FOTO 01



FOTO 02



FOTO 03



FOTO 04



FOTO 05



FOTO 06

DECLARAÇÃO DE DISPENSA DE LICENCIAMENTO AMBIENTAL ESTADUAL

PI-DDLAE.02100-1/2026
Processo: DDLAE.02700-7/2026

A Secretaria do Meio Ambiente e Recursos Hídricos do Estado do Piauí, no uso das atribuições que lhe confere a Lei Estadual N° 4.854, de 10 de julho de 1996, e de acordo com os procedimentos de Licenciamento Ambiental estabelecidos pela Lei Federal N° 6.938, de 31 de Agosto de 1981, e suas alterações, regulamentada pelo Decreto N° 99.274, de 06 de junho de 1990, resolve expedir a(o) presente DECLARAÇÃO DE DISPENSA DE LICENCIAMENTO AMBIENTAL ESTADUAL, nos termos, características e condições seguintes.

EMPREENDEDOR

NOME

PREFEITURA MUNICIPAL

CPF/CNPJ

06.554.208/0001-39

EMPREENDIMENTO

NOME

REFORMA DO ESTÁDIO DE FUTEBOL, NO MUNICÍPIO DE JOAQUIM PIRES/PI.CONVÊNIO
989158/2025

ATIVIDADES

ATIV.40700

CONSTRUÇÃO DE EDIFICAÇÕES DIVERSAS NÃO RELACIONADAS ÀS ATIVIDADES ELENCADAS NO ANEXO I DA RES. CONSEMA N° 046/2022 (D0055)

Município:

Joaquim Pires (PI)

Coordenadas Geográficas:

MEMORIAL DESCRITIVO

(-42.19448611111111, -3.498927777777778)

Assinado eletronicamente por FRANCISCO FELIPHE DA LUZ ARAUJO (Gabinete SEMAR) em 03/03/2026 às 14:05
[2hhZ1IjaeFXVnB8EYge9WZnE1fg6FTz4KLdm2SkvoD6qI4ojEZn11FgLI mhnFckP]



Emitido eletronicamente em 03/03/2026 14:05 pelo sistema SIGA

A autenticidade deste documento pode ser conferida acessando o sistema através do link
<https://siga.semarh.pi.gov.br/validar/> informando o token a seguir:

[SIGA.10159-8/2026.D7FE.FE40.02B8]





DETALHAMENTO

Reforma do Estádio de Futebol, no Município de Joaquim Pires/PI.

AREA TOTAL 7816.81 m²

A presente DECLARAÇÃO DE DISPENSA DE LICENCIAMENTO ESTADUAL foi emitida considerando o processo administrativo DDLAE.02700-7/2026, no qual as atividades na forma como declaradas foram consideradas de impacto ambiental insignificante/inexistente e atendeu, assim, aos critérios estabelecidos na legislação, conforme declarado a seguir:

Pergunta	Resposta
Localizada em formações dunares, planícies fluviais e de deflação, mangues e demais áreas úmidas?	Não
Localizada no bioma Mata Atlântica e implica corte e supressão de vegetação primária e secundária no estágio avançado de regeneração, conforme dispõe a Lei nº 11.428, de 22 de dezembro de 2006?	Não

Assinado eletronicamente por FRANCISCO FELIPHE DA LUZ ARAUJO (Gabinete SEMAR) em 03/03/2026 às 14:05
[2hhZ1IjaeFXVnB8EYge9WZnE1fg6FTz4KLdm2SkvoD6qI4ojEZn11FgL1mhnFckP]



Emitido eletronicamente em 03/03/2026 14:05 pelo sistema SIGA

A autenticidade deste documento pode ser conferida acessando o sistema através do link <https://siga.semarh.pi.gov.br/validar/> informando o token a seguir:

[SIGA.10159-8/2026.D7FE.FE40.02B8]



Pergunta	Resposta
Localizada na Zona Costeira e implica em alterações significativas das suas características naturais, conforme dispõe a Lei nº 7.661, de 16 de maio de 1988?	Não
Localizada em zonas de amortecimento de unidades de conservação de proteção integral, adotando-se o limite de 3 km (três quilômetros) a partir do limite da unidade de conservação, cuja zona de amortecimento não esteja ainda estabelecida?	Não
Desenvolvida em área de Preservação Permanente (APP)?	Não
Gera resíduos perigosos?	Não
Estoca, armazena e usa produtos perigosos em grande quantidade?	Não

CONDIÇÕES GERAIS

- i. A DDLAE no âmbito da SEMAR não se aplica às atividades de impacto local situadas em municípios licenciadores, devendo, neste caso, prevalecer as regulamentações específicas daquele município;
- ii. A DDLAE não desobriga o responsável pela atividade/empreendimento do atendimento às normas de uso e ocupação do solo do município;
- iii. Caso haja qualquer alteração na atividade/empreendimento que implique na mudança de sua classe conforme enquadramento contido no Anexo I da Resolução CONSEMA 033/2020, o interessado fica obrigado a requerer a DBIA ou licença ambiental junto à SEMAR;
- iv. O desenvolvimento da atividade/empreendimento está restrito ao pedido protocolado e termos aprovados por meio do processo original, não devendo ocupar áreas de restrição e/ou interesse ambiental e áreas de preservação permanente sem expressa autorização deste órgão ambiental;
- v. Todas as informações prestadas são de inteira responsabilidade do interessado pela atividade/empreendimento, respondendo este legalmente pelas mesmas.
- vi. A Dispensa de Licenciamento Ambiental não exige o empreendedor de atender aos regramentos específicos referentes à instalação/operação de atividades inseridas em Unidades de Conservação ou suas zonas de amortecimento.
- vii. Em caso de localização em imóvel rural é obrigatória a inscrição no Cadastro Ambiental Rural (CAR).
- viii. Esta Dispensa não exige o empreendedor de possuir e atender/cumprir a Certidão de Dispensa de Outorga ou Portaria de Outorga para uso dos recursos hídricos caso esteja previsto na atividade/empreendimento captação, barramento, lançamento e outros usos, conforme legislações específicas.
- ix. Esta Dispensa não autoriza o corte, a exploração ou a supressão de vegetação nativa.
- x. Esta Dispensa não exige o empreendedor de zelar pela conservação do solo e da água por meio de adoção de boas práticas agronômicas, de minimizar os impactos ambientais advindos de suas atividades, bem como de cumprir as determinações da legislação ambiental vigente.
- xi. Qualquer alteração nas especificações do projeto deverá ser precedida de anuência da SEMAR.
- xii. Em qualquer fase da atividade/empreendimento, se houver a descoberta fortuita de qualquer elemento de interesse arqueológico ou pré-histórico, o empreendedor ficará obrigado a comunicar o fato imediatamente à SEMAR e ao IPHAN.
- xiii. O empreendedor não está dispensado de buscar as demais licenças e/ou autorizações legalmente cabíveis, bem como de observar em sua atividade/empreendimento, as normas ambientais vigentes, sujeitando-se o infrator, pessoa física ou jurídica, às sanções previstas no ordenamento jurídico.

Assinado eletronicamente por FRANCISCO FELIPHE DA LUZ ARAUJO (Gabinete SEMAR) em 03/03/2026 às 14:05
[2hhZ1IjaeFXVnB8EYge9WZnE1fg6FTz4KLdm2SkvoD6qI4ojEzn11Fg1mhnFckP]



Emitido eletronicamente em 03/03/2026 14:05 pelo sistema SIGA

A autenticidade deste documento pode ser conferida acessando o sistema através do link <https://siga.semarh.pi.gov.br/validar/> informando o token a seguir:

[SIGA.10159-8/2026.D7FE.FE40.02B8]



CONDIÇÕES ESPECÍFICAS

Não há Condições Específicas para esta "Declaração de Dispensa de Licenciamento Ambiental Estadual (DDLAE)"

OBSERVAÇÕES

Nada consta.

Teresina (PI), 03/03/2026

(assinado eletronicamente)

FRANCISCO FELIPHE DA LUZ ARAUJO
Secretário do Meio Ambiente
SECRETÁRIO DO MEIO AMBIENTE
Gabinete SEMAR

IMPAVIDUM FERIENT RUINAE

24 DE JANEIRO

DE 1823

Assinado eletronicamente por FRANCISCO FELIPHE DA LUZ ARAUJO (Gabinete SEMAR) em 03/03/2026 às 14:05
[2hhZ1IjaeFXVnB8EYge9WZnE1fg6FTz4KLdm2SkvoD6qI4ojEZn11FgL1mhnFckP]



Emitido eletronicamente em 03/03/2026 14:05 pelo sistema SIGA

A autenticidade deste documento pode ser conferida acessando o sistema através do link
<https://siga.semarh.pi.gov.br/validar/> informando o token a seguir:

[SIGA.10159-8/2026.D7FE.FE40.02B8]

