



EDITAL DE LICITAÇÃO

**PROCESSO ADMINISTRATIVO
001/2026
CONCORRÊNCIA
001/2026**

OBJETO:

CONTRATAÇÃO DE EMPRESA DE ENGENHARIA PARA CONSTRUÇÃO DE CRECHE, NO MUNICÍPIO DE CRISTINO CASTRO-PI – FNDE – CRECHE TIPO 2, CONFORME TERMO DE COMPROMISSO Nº 977946/2025/FNDE/CAIXA

VALOR TOTAL DA CONTRATAÇÃO

R\$ 3.394.274,98 (três milhões trezentos e noventa e quatro mil duzentos e setenta e quatro reais e noventa e oito centavos)

DATA LIMITE PARA ENVIO DE PROPOSTAS

DIA 30 de janeiro de 2026, às 08:00hs (Horário de Brasília)

DATA DA SESSÃO PÚBLICA E FASE DE LANCES

DIA 30 de janeiro de 2026 às 08:01hs (Horário de Brasília)

CRITÉRIO DE JULGAMENTO:

MENOR PREÇO GLOBAL

PORTAL UTILIZADO: <https://comprasbr.com.br/>

ENDEREÇO DO PORTAL: <https://comprasbr.com.br/>

E-MAIL: cplpmcc2021@gmail.com

AGENTE DE CONTRATAÇÃO

João Naldo Campos Soares

AUTORIDADE COMPETENTE

Felipe Ferreira Dias

MAIS INFORMAÇÕES ACESSE:

www.cristinocastro.pi.gov.br



PREFEITURA

**CRISTINO
CASTRO**



PREFEITURA

**CRISTINO
CASTRO****CRITÉRIOS ESPECÍFICOS DA CONTRATAÇÃO**

CRITÉRIO DE JULGAMENTO	MENOR PREÇO
FORMA DE ADJUDICAÇÃO	GLOBAL
MODO DE DISPUTA	ABERTO
INTERVALO ENTRE OS LANCES	R\$ 100,00
REGIME DE EXECUÇÃO	EMPREITADA POR PREÇO GLOBAL
EXIGÊNCIA DE GARANTIA DE PROPOSTA	SIM
EXIGÊNCIA DE GARANTIA DE CONTRATO	NAO
PERMITE PARTICIPAÇÃO DE CONSÓRCIO	NÃO
HAVERÁ INVERSÃO A FASE DE HABILITAÇÃO?	SIM
PRAZO DE VALIDADE DA PROPOSTA	90 (noventa) DIAS

DOS BENEFÍCIOS ÀS MICROEMPRESAS E EMPRESAS DE PEQUENO PORTE

Itens destinados a participação exclusivamente para MEI/ME/EPP, cujo valor seja de até R\$ 80.000,00 (oitenta mil reais)? (Art. 48, I, Lei Complementar nº 123/2006)	NAO
Itens com reserva de cotas destinados a participação exclusivamente para MEI/ME/EPP? (Art. 48, III, Lei Complementar nº 123/06)	NAO
Prioridade de contratação para MEI/ME/EPP sediadas local ou regionalmente, até o limite de 10% (dez por cento) do melhor preço válido? (Art. 48, §3º, Lei Complementar nº 123/06)	NAO

**CONCORRÊNCIA Nº 001/2026
PROCESSO ADMINISTRATIVO Nº 001/2026**

O MUNICÍPIO DE Cristino Castro - PI, TORNA PÚBLICO, PARA CONHECIMENTO DOS INTERESSADOS, QUE REALIZARÁ LICITAÇÃO NA MODALIDADE CONCORRÊNCIA, NA FORMA ELETRÔNICA, NOS TERMOS DA LEI Nº 14.133/2021, DA LEI COMPLEMENTAR Nº 123/2006, DECRETOS MUNICIPAIS, E DAS EXIGÊNCIAS ESTABELECIDAS NESTE EDITAL.

1. DO OBJETO.

1.1. O objeto da presente licitação é a escolha da proposta mais vantajosa para CONTRATAÇÃO DE EMPRESA DE ENGENHARIA PARA CONSTRUÇÃO DE CRECHE, NO MUNICÍPIO DE CRISTINO CASTRO-PI – FNDE – CRECHE TIPO 2, CONFORME TERMO DE COMPROMISSO Nº 977946/2025/FNDE/CAIXA conforme condições, quantidades e exigências estabelecidas neste Edital e Projeto Básico.

1.2. O critério de julgamento adotado será o menor preço GLOBAL.

1.3. Na presente licitação, a fase de habilitação ANTECEDERÁ a fase de apresentação de propostas e lances e de julgamento, conforme artigo 17, inciso V, § 1º da Lei nº 14.133/2021.

1.4. Nos termos da Lei nº 14.133/2021, na qual se realiza primeiramente o julgamento das propostas para, somente após, proceder à análise da habilitação da licitante mais bem classificada, constitui a regra geral para os processos licitatórios (art. 17). No entanto, a própria legislação prevê a possibilidade de a fase de habilitação anteceder a fase de apresentação de propostas e lances e de julgamento, mediante justificativa técnica devidamente fundamentada e previsão expressa no edital, conforme dispõe o art. 17, § 1º.

1.4.1. Entre os principais fundamentos para essa escolha, destacam-se:

- Maior segurança jurídica e técnica na seleção das propostas: Ao verificar previamente a capacidade técnica e documental dos licitantes, a Administração garante que apenas empresas efetivamente aptas disputem o fornecimento do objeto, reduzindo riscos de desclassificações posteriores que comprometeriam a efetividade do certame.
- Histórico de processos com problemas na fase de habilitação: Em certames anteriores, observou-se a recorrência de propostas vantajosas apresentadas por empresas que, ao final, foram inabilitadas por não atenderem aos requisitos técnicos ou legais. Esse cenário resultou em atrasos processuais, necessidade de reavaliação de lances, e até mesmo anulação de etapas, o que comprometeu a eficiência da contratação.
- Prevenção à atuação de licitantes de fachada: Conforme alerta o jurista Marçal Justen Filho, há risco da participação de empresas sem capacidade real de execução, que se utilizam do certame para criar embaraços ou participar de maneira simulada. A análise prévia da

habilitação funciona como um filtro eficaz contra tais práticas.

1.4.2. Ressalta-se que a presente justificativa atende aos requisitos legais exigidos pela nova Lei de Licitações, garantindo a transparência, a isonomia entre os licitantes e a adequação procedimental, sem prejuízo à competitividade do certame.

1.4.3. Dessa forma, a Administração Pública opta por adotar a inversão de fases neste processo, seguindo, assim, o rito com análise prévia da habilitação, nos termos da Lei nº 14.133/2021, com previsão expressa no edital. 1.5. O procedimento observará a seguinte ordem:

1.5. O procedimento observará a seguinte ordem:

- I Recebimento das propostas e dos documentos de habilitação;
- II Análise e julgamento da habilitação de todos os licitantes;
- III Fase de lances;
- IV Recebimento e julgamento das propostas apenas dos licitantes habilitados;
- V Fase de Recurso;
- VI Classificação final e adjudicação.

2. 2. DOS RECURSOS ORÇAMENTÁRIOS

2.1. As despesas para atender a esta licitação estão programadas em dotação orçamentária própria, prevista no orçamento da União para o exercício de 2025, na classificação abaixo:

FPM, ICMS, ISS, RECURSOS PRÓPRIOS, FUNDEB 30% E CONVÊNIO Nº 977946/2025/FNDE/CAIXA

3. DO CREDENCIAMENTO

3.1. O Credenciamento será realizado no Compras BR que permite a participação dos interessados na modalidade LICITATÓRIA CONCORRÊNCIA, em sua FORMA ELETRÔNICA.

3.2. O cadastro deverá ser feito no Portal Compras BR, no sítio www.comprasbr.com.br;

3.3. O credenciamento junto ao provedor do sistema implica a responsabilidade do licitante ou de seu representante legal e a presunção de sua capacidade técnica para realização das transações inerentes a esta licitação.

3.4. O licitante responsabiliza-se exclusiva e formalmente pelas transações efetuadas em seu nome, assume como firmes e verdadeiras suas propostas e seus lances, inclusive os atos praticados diretamente ou por seu representante, excluía a responsabilidade do provedor do sistema ou do órgão ou entidade promotora da licitação por eventuais danos decorrentes de uso indevido das credenciais de acesso, ainda que por terceiros.



PREFEITURA

**CRISTINO
CASTRO**

3.5. É de responsabilidade do cadastrado conferir a exatidão dos seus dados cadastrais e mantê-los atualizados junto aos órgãos responsáveis pela informação, devendo proceder, imediatamente, à correção ou à alteração dos registros tão logo identifique incorreção ou aqueles se tornem desatualizados.

3.5.1. A não observância do disposto no subitem anterior poderá ensejar desclassificação no momento da habilitação.

4. DA PARTICIPAÇÃO NA CONCORRÊNCIA.

4.1. Poderão participar desta Concorrência interessados cujo ramo de atividade seja compatível com o objeto desta licitação, e que estejam com Credenciamento regular no Compras BR.

4.2. Será concedido tratamento favorecido para as microempresas e empresas de pequeno porte, para as sociedades cooperativas mencionadas no artigo 34 da Lei nº 11.488/2007, para o microempreendedor individual - MEI, nos limites previstos da Lei Complementar nº 123/2006 e no artigo 4º da Lei nº 14.133/2021.

4.3. Não poderão participar desta licitação os interessados:

4.3.1. Proibidos de participar de licitações e celebrar contratos administrativos, na forma da legislação vigente;

4.3.2. Que não atendam às condições deste Edital e seu(s) anexo(s);

4.3.3. Estrangeiros que não tenham representação legal no Brasil com poderes expressos para receber citação e responder administrativa ou judicialmente;

4.3.4. Que se enquadrem nas vedações previstas nos artigos 9º e 14 da Lei nº 14.133/2021;

4.3.5. Que estejam sob falência, concurso de credores, concordata ou em processo de dissolução ou liquidação;

4.3.6. Organizações da Sociedade Civil de Interesse Público - OSCIP, atuando nessa condição (Acórdão nº 746/2014-TCU-Plenário).

4.4. A pessoa jurídica poderá participar da licitação em consórcio, observadas as regras do art. 15 da Lei nº 14.133/2021.

4.5. Como condição para participação na concorrência, a licitante assinalará “sim” ou “não” em campo próprio do sistema eletrônico, relativo às seguintes declarações:



PREFEITURA

**CRISTINO
CASTRO**

4.5.1. Que cumpre os requisitos estabelecidos no artigo 3º da Lei Complementar nº 123/2006, estando apta a usufruir do tratamento favorecido estabelecido em seus arts. 42 a 49 e que não celebrou contratos com a Administração Pública cujos valores extrapolem a receita bruta máxima admitida para fins de enquadramento como empresa de pequeno porte;

4.5.1.1. Nos itens exclusivos para participação de microempresas e empresas de pequeno porte, a assinalação do campo “não” impedirá o prosseguimento no certame;

4.5.1.2. Nos itens em que a participação não for exclusiva para microempresas e empresas de pequeno porte, a assinalação do campo “não” apenas produzirá o efeito de o licitante não ter direito ao tratamento favorecido previsto na Lei Complementar nº 123/2006, mesmo que microempresa, empresa de pequeno porte.

4.5.2. Que está ciente e concorda com as condições contidas no Edital e seus anexos;

4.5.3. Que cumpre os requisitos para a habilitação definidos no Edital e que a proposta apresentada está em conformidade com as exigências editalícias;

4.5.4. Que inexistem fatos impeditivos para sua habilitação no certame, ciente da obrigatoriedade de declarar ocorrências posteriores;

4.5.5. Que cumpre com a reserva de cargos prevista em lei para pessoa com deficiência ou para reabilitado da Previdência Social e que atenda às regras de acessibilidade previstas na legislação, conforme disposto no art. 93 da Lei nº 8.213/1991.

4.6. A declaração falsa relativa ao cumprimento de qualquer condição sujeitará o licitante às sanções previstas em lei e neste Edital.

5. DO ENVIO DA PROPOSTA E DOS VALORES INICIAIS .

5.1. Os licitantes encaminharão, exclusivamente por meio do sistema eletrônico, proposta com a descrição do objeto ofertado e o preço, até a data e o horário estabelecidos para abertura da sessão pública, quando, então, encerrar-se-á automaticamente a etapa de envio dessa documentação.

5.2. O envio da proposta ocorrerá por meio de chave de acesso e senha.

5.3. As Microempresas e Empresas de Pequeno Porte deverão encaminhar a documentação de habilitação, ainda que haja alguma restrição de regularidade fiscal e trabalhista, nos termos do art. 43, § 1º da LC nº 123/2006.

5.4. Incumbirá ao licitante acompanhar as operações no sistema eletrônico durante a sessão pública da Concorrência, ficando responsável pelo ônus decorrente da perda de negócios, diante da

inobservância de quaisquer mensagens emitidas pelo sistema ou de sua desconexão.

5.5. Até a abertura da sessão pública, os licitantes poderão retirar ou substituir a proposta e os documentos de habilitação anteriormente inseridos no sistema;

5.6. Não será estabelecida, nessa etapa do certame, ordem de classificação entre as propostas apresentadas, o que somente ocorrerá após a realização dos procedimentos de negociação e julgamento da proposta.

5.7. O licitante enviará sua proposta mediante o preenchimento, no sistema eletrônico, dos seguintes campos:

5.7.1. Valor unitário e total para cada item ou lote de itens, em moeda corrente nacional;

5.7.2. Descrição detalhada do objeto, contendo as informações similares à especificação do Projeto básico, indicando-se, entre outras, as seguintes informações:

5.8. Nos valores propostos estarão inclusos todos os custos operacionais, encargos previdenciários, trabalhistas, tributários, comerciais e quaisquer outros que incidam direta ou indiretamente na prestação dos serviços, apurados mediante o preenchimento do modelo de Planilha de Custos e Formação de Preços, conforme anexo deste Edital.

5.9. O prazo de validade da proposta não será inferior a 90 DIAS, a contar da data de sua apresentação.

5.10. Por força da legislação vigente, será desclassificada Proposta Inicial que possua timbre, carimbo, informações do licitante em anexos que possam acompanhar a Proposta Inicial ou qualquer elemento que possa identificar o licitante, sem prejuízo das sanções previstas no Edital.

5.11. O descumprimento das regras supramencionadas pela Administração por parte dos contratados pode ensejar a responsabilização pelos órgãos de controle e, após o devido processo legal, gerar as seguintes consequências: assinatura de prazo para a adoção das medidas necessárias ao exato cumprimento da lei ou condenação dos agentes públicos responsáveis e da empresa contratada ao pagamento dos prejuízos ao erário, caso verificada a ocorrência

6. DA ABERTURA DA SESSÃO, CLASSIFICAÇÃO DAS PROPOSTAS E FORMULAÇÃO DE LANCES.

6.1. A abertura da presente licitação dar-se-á em sessão pública, por meio de sistema eletrônico, na data, horário e local indicados neste Edital.

6.2. A Agente de Contratação verificará as propostas apresentadas, desclassificando, desde logo, aquelas que não estejam em conformidade com os requisitos estabelecidos neste Edital, contenham

vícios insanáveis ou não apresentem as especificações técnicas exigidas conforme art. 59 da Lei nº 14.133/2021.

6.2.1. Também será desclassificada a proposta que identifique o licitante.

6.2.2. A desclassificação será sempre fundamentada e registrada no sistema, com acompanhamento em tempo real por todos os participantes.

6.2.3. A não desclassificação da proposta não impede o seu julgamento definitivo em sentido contrário, levado a efeito na fase de aceitação.

6.3. O sistema ordenará automaticamente as propostas classificadas, sendo que somente estas participarão da fase de lances.

6.4. O sistema disponibilizará campo próprio para troca de mensagens entre o Agente de Contratação e os licitantes.

6.5. Iniciada a etapa competitiva, os licitantes deverão encaminhar lances exclusivamente por meio do sistema eletrônico, sendo imediatamente informados do seu recebimento e do valor consignado no registro.

6.5.1. O lance deverá ser ofertado de acordo com o tipo de licitação indicada no preâmbulo deste Edital.

6.6. Os licitantes poderão oferecer lances sucessivos, observando o horário fixado para abertura da sessão e as regras estabelecidas no Edital.

6.7. O licitante somente poderá oferecer lance de valor inferior ou percentual de desconto superior ao último por ele ofertado e registrado pelo sistema.

6.8. O intervalo mínimo de diferença de valores ou percentuais entre os lances, que incidirá tanto em relação aos lances intermediários quanto em relação à proposta que cobrir a melhor oferta deverá ser de R\$ 100,00 (cem reais).

6.9. Será adotado para o envio de lances na licitação o modo de disputa aberto, em que os licitantes apresentarão lances públicos e sucessivos, com prorrogações.

6.10. A etapa de lances da sessão pública terá duração de dez minutos e, após isso, será prorrogada automaticamente pelo sistema quando houver lance ofertado nos últimos dois minutos do período de duração da sessão pública.

6.11. A prorrogação automática da etapa de lances, de que trata o item anterior, será de dois minutos e ocorrerá sucessivamente sempre que houver lances enviados nesse período de prorrogação,



PREFEITURA

**CRISTINO
CASTRO**

inclusive no caso de lances intermediários.

6.12. Não havendo novos lances na forma estabelecida nos itens anteriores, a sessão pública encerrar-se-á automaticamente.

6.13. Encerrada a fase competitiva sem que haja a prorrogação automática pelo sistema, poderá o Agente de Contratação, assessorado pela equipe de apoio, justificadamente, admitir o reinício da sessão pública de lances, em prol da consecução do melhor preço.

6.15. Em caso de falha no sistema, os lances em desacordo com os subitens anteriores deverão ser desconsiderados pelo Agente de Contratação.

6.16. Não serão aceitos dois ou mais lances de mesmo valor, prevalecendo aquele que for recebido e registrado primeiro.

6.17. Durante o transcurso da sessão pública, os licitantes serão informados, em tempo real, do valor do menor lance registrado, vedada a identificação do licitante.

6.18. No caso de desconexão com o Agente de Contratação, no decorrer da etapa competitiva da Concorrência, o sistema eletrônico poderá permanecer acessível aos licitantes para a recepção dos lances.

6.19. Quando a desconexão do sistema eletrônico para o Agente de Contratação persistir por tempo superior a dez minutos, a sessão pública será suspensa e terá reinício somente após comunicação expressa do Agente de Contratação aos participantes do certame, publicada no <http://www.comprasbr.com.br>, quando serão divulgadas data e hora para a sua reabertura. E será reiniciada somente após decorridas vinte e quatro horas da comunicação do fato pelo Agente de Contratação aos participantes, no sítio eletrônico utilizado para divulgação.

6.20. Caso o licitante não apresente lances, concorrerá com o valor de sua proposta.

6.21. Em relação a itens não exclusivos para participação de microempresas e empresas de pequeno porte, uma vez encerrada a etapa de lances, será efetivada a verificação automática, junto à Receita Federal, do porte da entidade empresarial. O sistema identificará em coluna própria as microempresas e empresas de pequeno porte participantes, procedendo à comparação com os valores da primeira colocada, se esta for empresa de maior porte, assim como das demais classificadas, para o fim de aplicar-se o disposto nos arts. 44 e 45 da LC nº 123/2006, regulamentada pelo Decreto nº 8.538/2015.

6.22. Nessas condições, as propostas de microempresas e empresas de pequeno porte que se encontrarem na faixa de até 5% (cinco por cento) acima da melhor proposta ou melhor lance serão consideradas empatadas com a primeira colocada.



PREFEITURA

**CRISTINO
CASTRO**

6.23. A melhor classificada nos termos do item anterior terá o direito de encaminhar uma última oferta para desempate, obrigatoriamente em valor inferior ao da primeira colocada, no prazo de 5 (cinco) minutos controlados pelo sistema, contados após a comunicação automática para tanto.

6.24. Caso a microempresa ou a empresa de pequeno porte melhor classificada desista ou não se manifeste no prazo estabelecido, serão convocadas as demais licitantes microempresa e empresa de pequeno porte que se encontrem naquele intervalo de 5% (cinco por cento), na ordem de classificação, para o exercício do mesmo direito, no prazo estabelecido no subitem anterior.

6.25. No caso de equivalência dos valores apresentados pelas microempresas e empresas de pequeno porte que se encontrem nos intervalos estabelecidos nos subitens anteriores, será realizado sorteio entre elas para que se identifique aquela que primeiro poderá apresentar melhor oferta.

6.26. Quando houver propostas beneficiadas com as margens de preferência em relação ao produto estrangeiro, o critério de desempate será aplicado exclusivamente entre as propostas que fizerem jus às margens de preferência, conforme regulamento.

6.27. A ordem de apresentação pelos licitantes é utilizada como um dos critérios de classificação, de maneira que só poderá haver empate entre propostas iguais (não seguidas de lances), ou entre lances finais da fase fechada do modo de disputa aberto e fechado.

6.28. Em caso de empate entre duas ou mais propostas, serão utilizados os seguintes critérios de desempate, nesta ordem:

6.28.1. disputa final, hipótese em que os licitantes empatados poderão apresentar nova proposta em ato contínuo à classificação;

6.28.2. avaliação do desempenho contratual prévio dos licitantes;

6.28.3. desenvolvimento pelo licitante de ações de equidade entre homens e mulheres no ambiente de trabalho, conforme regulamento;

6.28.4. desenvolvimento pelo licitante de programa de integridade, conforme orientações dos órgãos de controle;

6.29. Persistindo o empate, será assegurada preferência, sucessivamente, aos bens e serviços produzidos ou prestados por:

6.29.1. empresas estabelecidas no território do Estado ou do Distrito Federal do órgão ou entidade da Administração Pública estadual ou distrital licitante ou, no caso de licitação realizada por órgão ou entidade de Município, no território do Estado em que este se localize;

6.29.2. empresas brasileiras;



PREFEITURA

**CRISTINO
CASTRO**

6.29.3. empresas que invistam em pesquisa e no desenvolvimento de tecnologia no País;

6.29.4. empresas que comprovem a prática de mitigação, nos termos da Lei nº 12.187/2009.

6.30. Encerrada a etapa de envio de lances da sessão pública, o Agente de Contratação deverá encaminhar, pelo sistema eletrônico, contraproposta ao licitante que tenha apresentado o melhor preço, para que seja obtida melhor proposta, vedada a negociação em condições diferentes das previstas neste Edital.

6.30.1. A negociação será realizada por meio do sistema, podendo ser acompanhada pelos demais licitantes.

6.31. Após a negociação do preço, o Agente de Contratação iniciará a fase de Abertura de Vistas.

7. DA FASE DE ABERTURA DE VISTAS.

7.1. Após finalizada a fase de lances, o Agente de Contratação analisará a proposta na respectiva fase de Abertura de Vistas, que uma vez atendida as condições de julgamento, divulgará o vencedor provisório do certame.

7.2. Com base no Art. 34 da Lei 14.133/2021, como condição de parâmetro mínimo de exigência para esta licitação, deverá ser anexada, a proposta comercial inicial na condição de “catálogo”, com todas as especificações, planilhas e demais anexos contidos no respectivo Projeto Básico deste Edital, para efeito de julgamento das propostas.

7.3. A não apresentação da exigência acima, acarretará a desclassificação da proposta inicial apresentada, assim como os valores de lances efetivados na fase de lances iniciais, o que remeterá ao Agente de Contratação, a necessidade de chamar os licitantes remanescentes, na respectiva ordem de classificação na fase anterior.

7.5. Para efeito de classificação, a proposta inicial deverá obedecer aos seguintes regramentos:

- a) O Termo de Proposta, deverá conter o valor global, incluindo BDI, encargos sociais, taxas, impostos e emolumentos para a execução das obras objeto desta licitação, e deverá constituir-se no primeiro documento da Proposta Financeira;
- b) Cronograma Físico-Financeiro dos itens principais da planilha orçamentária constantes da descrição geral das obras, obedecendo as atividades e prazos, com os percentuais previstos mês a mês, observado o prazo de execução estabelecido neste Edital;
- c) Planilha de serviços e quantidades, de preços unitários e totais em real (R\$), na data da apresentação da PROPOSTA, com totais parciais e globais, com rigorosas especificações e quantitativos, incluindo suas respectivas composições dos preços unitários. E, ainda, observando que não poderão ser alterados os quantitativos previstos, como também, que os preços unitários

propostos não poderão ser superiores aos preços unitários básicos integrante do Projeto Básico;

d) A Proposta de Preços deverá contemplar todos os itens de serviços e fornecimentos descritos na Planilha de Preços Básicos, inclusive o BDI, sob pena de desclassificação da proposta.

d) Deverá ser apresentada a Composição analítica de BDI – Bonificações e Despesas Indiretas, contemplando todos os impostos, taxas e tributos conforme previsto na legislação vigente, e aplicado sobre os preços unitários propostos da obra. Lembrando que não poderão ser alterados as alíquotas dos impostos, e muito menos ser zerada a margem de LUCRO prevista.

e) Composição dos encargos Sociais, conforme tipo de desoneração especificada no Projeto Básico desta Licitação.

f) O prazo de validade das propostas será de 90 (noventa) dias contado a partir da data estabelecida para a entrega das mesmas, sujeita à revalidação por idêntico período.

g) É vedada a apresentação de preços unitários distintos para um mesmo serviço, devendo todos os componentes da proposta observar, obrigatoriamente, os coeficientes definidos no Projeto Básico.

h) A diferença entre o valor final proposto e o valor estimado pela Administração será considerada como coeficiente percentual de desconto, a ser aplicado de forma uniforme sobre todos os itens constantes da planilha orçamentária. Tal coeficiente permanecerá vigente durante toda a execução contratual, estendendo-se, inclusive, aos itens que vierem a ser acrescidos mediante celebração de termos aditivos.

7.6. A proposta inicial que não apresentar as especificações e exigências anteriormente informadas, será automaticamente desclassificada, sendo convocado o vencedor subsequente da fase de lances.

7.7. Na abertura de vistas, o agente de contratação irá analisar as condições de exigência pertinentes ao objeto e as exigências nele ressaltadas.

7.8. Também será analisada na fase de Abertura de Vistas, a respectiva exequibilidade do valor ofertado na fase de lances, o qual deverá obedecer aos critérios de aceitabilidade e classificação previstos no Edital.

7.9. A inexecuibilidade dos valores referentes a itens isolados da Planilha de Custos e Formação de Preços não caracteriza motivo suficiente para a desclassificação da proposta, desde que não contrariem exigências legais.

7.10. Será desclassificada a proposta que contiver vício insanável; que não obedecer às especificações técnicas pormenorizadas no edital ou apresentarem desconformidade com exigências do ato convocatório.

7.11. Será desclassificada a proposta ou o lance vencedor, que apresentar preço final superior ao preço máximo fixado (Acórdão nº 1455/2018 -TCU - Plenário), ou que apresentar preço manifestamente inexecuível.



PREFEITURA

**CRISTINO
CASTRO**

7.11.1. Considera-se inexequível a proposta de preços ou menor lance que for insuficiente para a cobertura dos custos da contratação, apresente preços global ou unitários simbólicos, irrisórios ou de valor zero, incompatíveis com os preços dos insumos e salários de mercado, acrescidos dos respectivos encargos, ainda que o ato convocatório da licitação não tenha estabelecido limites mínimos, exceto quando se referirem a materiais e instalações de propriedade do próprio licitante, para os quais ele renuncie a parcela ou à totalidade da remuneração.

7.12. Qualquer interessado poderá requerer que se realizem diligências para aferir a exequibilidade e a legalidade das propostas, devendo apresentar as provas ou os indícios que fundamentam a suspeita;

7.13. Propostas inferiores a 75% do valor do Projeto Básico será admitida situação de presunção inexequibilidade e terá necessidade de esclarecimentos complementares, através de diligências para que a licitante comprove a exequibilidade da proposta.

7.13.1. Caso a proposta apresentada contenha preço(s) unitário(s) com valor(es) inferior(es) a 75% do orçado no Projeto Básico, será obrigatória a apresentação de justificativa e COMPROVAÇÃO de exequibilidade para cada um do(s) itens e/ou serviço(s) em questão, devidamente acompanhada dos documentos que lhe dão suporte.

7.13.2. Caso a proposta apresentada contenha preço(s) unitário(s) dos itens relevantes designados no projeto básico (Curva A) com valor(es) inferior(es) a 85% do orçado no Projeto Básico, será obrigatória a apresentação de justificativa e COMPROVAÇÃO de exequibilidade para cada um do(s) serviço(s) em questão, devidamente acompanhada dos documentos que lhe dão suporte.

7.14. O Agente de Contratação poderá convocar o licitante para enviar documento digital complementar, por meio de funcionalidade disponível no sistema, no prazo de 02 (duas) horas, sob pena de não aceitação da proposta.

7.14.1. O prazo estabelecido poderá ser prorrogado pelo Agente de Contratação por solicitação escrita e justificada do licitante, formulada antes de findo o prazo, e formalmente aceita pelo Agente de Contratação.

7.15. Se a proposta ou lance vencedor for desclassificado, o Agente de Contratação examinará a proposta ou lance subsequente, e, assim sucessivamente, na ordem de classificação.

7.16. Havendo necessidade, o Agente de Contratação suspenderá a sessão, informando no “chat” a nova data e horário para a sua continuidade.

7.17. O Agente de Contratação solicitará ao licitante mais bem classificado que, no prazo de 02 (duas) horas, envie a proposta readequada ao último lance ofertado após a negociação realizada, acompanhada da garantia de proposta de 1%, como condição de pré-habilitação nos termos do art.

58, da lei 14.133, ficando vedada o envio de documentação via e-mail.

7.18. Encerrada a análise quanto à aceitação da proposta, o Agente de Contratação verificará a habilitação do licitante, observado o disposto neste Edital.

8. DA HABILITAÇÃO.

8.1. COMO CONDIÇÃO PRÉVIA AO EXAME DA DOCUMENTAÇÃO DE HABILITAÇÃO DO LICITANTE DETENTOR DA PROPOSTA CLASSIFICADA EM PRIMEIRO LUGAR, O AGENTE DE CONTRATAÇÃO VERIFICARÁ O EVENTUAL DESCUMPRIMENTO DAS CONDIÇÕES DE PARTICIPAÇÃO, ESPECIALMENTE QUANTO À EXISTÊNCIA DE SANÇÃO QUE IMPEÇA A PARTICIPAÇÃO NO CERTAME OU A FUTURA CONTRATAÇÃO, MEDIANTE A CONSULTA AOS DOCUMENTOS INSERIDOS NO PORTAL DE COMPRAS PÚBLICAS, E AINDA NOS SEGUINTE CADASTROS:

8.1.1. Cadastro Nacional de Empresas Inidôneas e Suspensas – CEIS e o Cadastro de (www.portaldatransparencia.gov.br/);

8.1.2. Cadastro Nacional de Condenações Cíveis por Atos de Improbidade Administrativa, mantido pelo Conselho Nacional (www.cnj.jus.br/improbidade_adm/consultar_requerido.php). de Justiça

8.1.3. Lista de Inidôneos, mantida pelo Tribunal de Contas da União – TCU <https://contas.tcu.gov.br/ords/f?p=1660:3:0>

8.1.4. A consulta aos cadastros será realizada em nome da empresa licitante e também de seu sócio majoritário, por força do artigo 12 da Lei nº 8.429/1992, que prevê, dentre as sanções impostas ao responsável pela prática de ato de improbidade administrativa, a proibição de contratar com o Poder Público, inclusive por intermédio de pessoa jurídica da qual seja sócio majoritário.

8.1.4.1. Caso conste na Consulta de Situação do Fornecedor a existência de Ocorrências Impeditivas Indiretas, o gestor diligenciará para verificar se houve fraude por parte das empresas apontadas no Relatório de Ocorrências Impeditivas Indiretas.

8.1.4.2. A tentativa de burla será verificada por meio dos vínculos societários, linhas de fornecimento similares, dentre outros.

8.1.4.3. O licitante será convocado para manifestação previamente à sua desclassificação.

8.1.5. Constatada a existência de sanção, o Agente de Contratação reputará o licitante inabilitado, por falta de condição de participação.

8.1.6. No caso de inabilitação, haverá nova verificação, pelo sistema, da eventual ocorrência do empate ficto, previsto nos arts. 44 e 45 da Lei Complementar nº 123/ 2006, seguindo-se a disciplina antes estabelecida para aceitação da proposta subsequente.



PREFEITURA

**CRISTINO
CASTRO**

8.2. Os documentos necessários e suficiente para demonstrar a capacidade do licitante de realizar o objeto da licitação, serão exigidos para fins de habilitação, apenas do licitante vencedor, nos termos de art. 62 a 70 da lei 14.133, e deverão ser enviados em um prazo de 02 (duas) horas e deverão ser anexados exclusivamente via plataforma, ficando vedado o envio de documentos via e-mail.

8.3. Havendo a necessidade de envio de documentos de habilitação complementares, necessários à confirmação daqueles exigidos neste Edital e já apresentados, o licitante será convocado a encaminhá-los, em formato digital, via sistema, no prazo de 02 (duas) horas sob pena de inabilitação.

8.4 HABILITAÇÃO JURÍDICA:

8.4.1. No caso de empresário individual: inscrição no Registro Público de Empresas Mercantis, a cargo da Junta Comercial da respectiva sede;

8.4.2. Em se tratando de microempreendedor individual – MEI: Certificado da Condição de Microempreendedor Individual - CCMEI, cuja aceitação ficará condicionada à verificação da autenticidade no sítio www.portaldoempreendedor.gov.br;

8.4.3. No caso de sociedade empresária ou empresa individual de responsabilidade limitada - EIRELI: ato constitutivo, estatuto ou contrato social em vigor, devidamente registrado na Junta Comercial da respectiva sede, acompanhado de documento comprobatório de seus administradores;

8.4.4. Inscrição no Registro Público de Empresas Mercantis onde opera, com averbação no Registro onde tem sede a matriz, no caso de ser o participante sucursal, filial ou agência;

8.4.5. No caso de sociedade simples: inscrição do ato constitutivo no Registro Civil das Pessoas Jurídicas do local de sua sede, acompanhada de prova da indicação dos seus administradores;

8.4.6. No caso de cooperativa: ata de fundação e estatuto social em vigor, com a ata da assembleia que o aprovou, devidamente arquivado na Junta Comercial ou inscrito no Registro Civil das Pessoas Jurídicas da respectiva sede, bem como o registro de que trata o art. 107 da Lei nº 5.764, de 1971;

8.4.7. No caso de empresa ou sociedade estrangeira em funcionamento no País: decreto de autorização;

8.4.8. Os documentos acima deverão estar acompanhados de todas as alterações ou da consolidação respectiva;

8.5 HABILITAÇÃO FISCAL, SOCIAL E TRABALHISTA:

8.5.1. Prova de inscrição no Cadastro Nacional de Pessoas Jurídicas (CNPJ) ou no Cadastro de Pessoas Físicas (CPF), conforme o caso;



PREFEITURA

**CRISTINO
CASTRO**

8.5.2. Prova de inscrição no cadastro de contribuintes estadual e/ou municipal, se houver relativo ao domicílio ou sede do licitante, pertinente ao seu ramo de atividade e compatível com o objeto contratual;

8.5.3. Prova de regularidade fiscal perante a Fazenda Nacional para pessoa física e pessoa jurídica, mediante apresentação de certidão expedida conjuntamente pela Secretaria da Receita Federal do Brasil (RFB) e pela Procuradoria-Geral da Fazenda Nacional (PGFN), referente a todos os créditos tributários federais e à Dívida Ativa da União (DAU) por elas administrados, inclusive aqueles relativos à Seguridade Social, nos termos da Portaria Conjunta nº 1.751, de 02/10/2014, do Secretário da Receita Federal do Brasil e da Procuradora-Geral da Fazenda Nacional, relativo à Pessoa Física e Pessoa Jurídica.

8.5.4. Prova de regularidade com o Fundo de Garantia do Tempo de Serviço (FGTS);

8.5.5. Prova de inexistência de débitos inadimplidos perante a justiça do trabalho, mediante a apresentação de certidão negativa ou positiva com efeito de negativa, nos termos do Título VII-A da Consolidação das Leis do Trabalho, aprovada pelo Decreto-Lei nº 5.452/1943;

8.5.6. Prova de regularidade junto à Fazenda Estadual, através da Certidão Negativa conjunta junto aos Tributos Estaduais, emitida pela Secretaria da Fazenda Estadual onde a empresa for sediada;

8.5.7. Prova de regularidade junto à Fazenda Municipal, através da Certidão Negativa junto aos Tributos Municipais, emitida pela Secretaria da Fazenda Municipal onde a empresa for sediada;

8.5.8. Caso o licitante detentor do menor preço seja qualificado como microempresa ou empresa de pequeno porte deverá apresentar toda a documentação exigida para efeito de comprovação de regularidade fiscal, mesmo que esta apresente alguma restrição, sob pena de inabilitação.

8.5.9. Prova de regularidade para com a Fazenda Municipal, emitida pelo Município de Cristino Castro - PI, com data de emissão não superior a 90 (noventa) dias, quando não constar expressamente no corpo da mesma o seu prazo de validade.

8.6. HABILITAÇÃO ECONÔMICO-FINANCEIRA.

8.6.1. Certidão Negativa de falência, de concordata, de recuperação judicial ou extrajudicial (Lei nº 11.101/2005) pessoa física e pessoa jurídica, expedida pelo distribuidor da sede da empresa e da pessoa física, datado dos últimos 30 (trinta) dias, ou que esteja dentro do prazo de validade expresso na própria Certidão;

8.6.2. No caso de certidão positiva de recuperação judicial ou extrajudicial, o licitante deverá apresentar a comprovação de que o respectivo plano de recuperação foi acolhido judicialmente, na forma do art. 58, da Lei n.º 11.101, de 09 de fevereiro de 2005, sob pena de inabilitação, devendo, ainda, comprovar todos os demais requisitos de habilitação.



PREFEITURA

**CRISTINO
CASTRO**

8.6.3. Balanço patrimonial e demonstrações contábeis dos dois últimos exercícios social, já exigíveis e apresentados na forma da lei, que comprovem a boa situação financeira da empresa, vedada a sua substituição por balancetes ou balanços provisórios, podendo ser atualizados por índices oficiais quando encerrado há mais de 3 (três) meses da data de apresentação da proposta;

8.6.3.1. No caso de empresa constituída no exercício social vigente, admite-se a apresentação de balanço patrimonial e demonstrações contábeis referentes ao período de existência da sociedade;

8.6.3.2. É admissível o balanço intermediário, se decorrer de lei ou contrato social/estatuto social.

8.6.4. A comprovação da situação financeira da empresa será constatada mediante obtenção de índices de Liquidez Geral (LG), Solvência Geral (SG) e Liquidez Corrente (LC), superiores a 1 (um) resultantes da aplicação das fórmulas:

$$LG = \frac{\text{Ativo Circulante} + \text{Realizável a Longo Prazo}}{\text{Passivo Circulante} + \text{Passivo Não Circulante}}$$

$$SG = \frac{\text{Ativo Total}}{\text{Passivo Circulante} + \text{Passivo Não Circulante}}$$

$$LC = \frac{\text{Ativo Circulante}}{\text{Passivo Circulante}}$$

8.6.5. As empresas que apresentarem resultado inferior ou igual a 1 (um) em qualquer dos índices de Liquidez Geral (LG), Solvência Geral (SG) e Liquidez Corrente (LC), deverão comprovar, considerados os riscos para a Administração, e, a critério da autoridade competente, o capital mínimo ou o patrimônio líquido mínimo de 10% (dez por cento) do valor estimado da contratação ou do item pertinente.

8.6.6. As licitantes deverão ainda complementar a comprovação da qualificação econômico-financeira por meio de comprovação de patrimônio líquido de 10% (dez por cento) do valor estimado da contratação, por meio da apresentação do balanço patrimonial e demonstrações contábeis do último exercício social, apresentados na forma da lei, vedada a substituição por balancetes ou balanços provisórios, podendo ser atualizados por índices oficiais quando encerrados há mais de 3 (três) meses da data da apresentação da proposta.

8.6.7. Garantia da proposta: Conforme o estabelecido no artigo 58, § 1º da Lei Federal n.º 14.133/2021, no importe de 1% (um por cento) do valor estimado para a contratação, que deverá estar em nome do Município.

8.6.7.1. Os licitantes deverão apresentar comprovante da referida garantia da proposta sob uma das modalidades, nos termos do art. 96, da Lei n.º 14.133/2021:



PREFEITURA

**CRISTINO
CASTRO**

a) caução em dinheiro ou em títulos da dívida pública emitidos sob a forma escritural, mediante registro em sistema centralizado de liquidação e de custódia autorizado pelo Banco Central do Brasil, e avaliados por seus valores econômicos, conforme definido pelo Ministério da Economia;

b) seguro-garantia;

c) fiança bancária emitida por banco ou instituição financeira devidamente autorizada a operar no País pelo Banco Central do Brasil;

d) título de capitalização custeado por pagamento único, com resgate pelo valor total. (Incluído pela Lei nº 14.770, de 2023), acompanhado de anuência da Instituição Financeira.

8.6.7.2. Em caso de caução em dinheiro, o depósito deverá ser feito em conta própria fornecida pela Secretaria de Finanças do Município, sendo que garantia de proposta será devolvida aos licitantes no prazo de 10 (dez) dias úteis, contado da assinatura do contrato ou da data em que for declarada fracassada a licitação.

8.6.8. Declaração de Capacidade financeira, obrigatoriamente em papel timbrado da empresa, apresentando as demonstrações contábeis do último exercício social, devidamente assinada pelo Representante Legal da Empresa e pelo Contador responsável.

8.7. QUALIFICAÇÃO TÉCNICA.

8.7.1. Registro ou inscrição da empresa licitante no CREA (Conselho Regional de Engenharia e Agronomia) e/ou CAU (Conselho de Arquitetura e Urbanismo), conforme as áreas de atuação previstas no Projeto Básico, em plena validade.

8.7.3. Quanto à capacitação técnico-profissional: comprovação da empresa licitante de possuir em seu quadro, profissional (is) de nível superior ou outro(s) reconhecido(s) pelo CREA, CAU, ou CRT.

8.7.6. A comprovação do vínculo do(s) profissional(is), do quadro da licitante, será comprovada mediante a apresentação dos documentos a seguir:

8.7.6.1. Empregado: Cópia do livro de registro de empregado registrado na Delegacia Regional do Trabalho - DRT ou cópia da Carteira de Trabalho e Previdência Social – CTPS anotada ou ainda, contrato de prestação de serviços, na forma da legislação trabalhista;

8.7.6.2. Sócio: Contrato Social devidamente registrado no órgão competente;

8.7.6.3. Diretor: Cópia do Contrato Social, em se tratando de firma individual ou limitada ou cópia da ata de eleição devidamente publicada na imprensa, em se tratando de sociedade anônima;

8.7.6.4. Profissional Autônomo: Cópia do contrato de prestação de serviços, devidamente assinado pelas partes e com firmas reconhecidas;

8.7.6.5. Responsável Técnico: Além da cópia da Certidão expedida pelo CREA, CAU ou CRT da sede ou filial da licitante onde consta o registro do profissional como responsável técnico, deverá comprovar o vínculo em uma das formas contidas do subitem retro.

8.7.7. Caso a licitante seja sociedade cooperativa, os responsáveis técnicos e/ou membros da equipe técnica devem ser cooperados, demonstrando-se tal condição através da apresentação das respectivas atas de inscrição, da comprovação da integralização das respectivas quotas-partes e de três registros de presença desses cooperados em assembleias gerais ou nas reuniões seccionais, bem como da comprovação de que estão domiciliados em localidade abrangida na definição do artigo 4º, inciso XI, da Lei nº 5.764, de 1971.

8.7.8. Os profissionais indicados pelo licitante para fins de comprovação da capacitação técnico-profissional deverão participar da obra ou serviço objeto desta licitação, admitindo-se a substituição por profissionais de experiência equivalente ou superior, desde que aprovado pela Contratante.

8.7.9. Quanto à capacitação técnico-operacional: comprovação pela proponente de ter executado, em nome da empresa, a qualquer tempo, serviços/obras compatíveis com o objeto desta licitação, através de certidões) e/ou atestado(s), em nome da própria licitante (empresa). Os itens de serviços e parcelas de maior relevância com quantidades mínimas a serem comprovadas são os seguintes:

DESCRIÇÃO	UND	QUANT
Alvenaria de vedação blocos cerâmicos	m ²	2184
Estrutura em concreto Armado	m ³	168
Revestimento interno Emboso	m ²	6360

8.7.10. Quanto à capacitação técnico-profissional: comprovação da empresa licitante de possuir em seu quadro, profissional (is) de nível superior ou outro(s) reconhecido(s) pelo CREA, CAU, ou CRT, detentor (es) de atestado(s) de responsabilidade técnica, devidamente registrado(s) na entidade profissional competente (CREA, CAU, ou CRT) da região onde os serviços foram executados, acompanhados(s) da(s) correspondente(s) Certidão (es) de Acervo Técnico – CAT, que comprove(m) ter o(s) profissional (is), executado para órgão ou entidade da administração pública direta ou indireta, federal, estadual, municipal ou do Distrito Federal, ou ainda, para empresa privada, as seguintes parcelas de relevância:

DESCRIÇÃO	UND	QUANT



Alvenaria de vedação blocos cerâmicos	m ²	2184
Estrutura em concreto Armado	m ³	168
Revestimento interno Emboso	m ²	6360

8.8. DOCUMENTAÇÃO COMPLEMENTAR

8.8.1. Declaração em modelo próprio que não emprega menor de 18 anos em trabalho noturno, perigoso ou insalubre e não emprega menor de 16 anos, salvo menor, a partir de 14 anos, na condição de aprendiz, nos termos do artigo 7º, XXXIII, da Constituição Federal de 1998;

8.8.2. Declaração em modelo próprio que a proposta foi elaborada de forma independente;

8.8.3. Declaração em modelo próprio que não possui, em sua cadeia produtiva, empregados executando trabalho degradante ou forçado, observando o disposto nos incisos III e IV do art. 1º e no inciso III do art. 5º da Constituição Federal; 8.9. O Agente de Contratação fará a análise dos documentos de habilitação do licitante vencedor momento que será franqueada vista aos interessados após a análise será aberto o prazo para manifestação da intenção de interposição de recurso.

8.10. A existência de restrição relativamente à regularidade fiscal e trabalhista não impede que a licitante qualificada como microempresa ou empresa de pequeno porte seja declarada vencedora, uma vez que atenda a todas as demais exigências do edital.

8.11. A declaração do vencedor acontecerá no momento imediatamente posterior à fase de habilitação.

8.12. Caso a proposta mais vantajosa seja ofertada por licitante qualificada como microempresa ou empresa de pequeno porte, e uma vez constatada a existência de alguma restrição no que tange à regularidade fiscal e trabalhista, a mesma será convocada para, no prazo de 5 (cinco) dias úteis, após a declaração do vencedor, comprovar a regularização. O prazo poderá ser prorrogado por igual período, a critério da administração pública, quando requerida pelo licitante, mediante apresentação de justificativa.

8.13. A não-regularização fiscal e trabalhista no prazo previsto no subitem anterior acarretará a inabilitação do licitante, sem prejuízo das sanções previstas neste Edital, sendo facultada a convocação dos licitantes remanescentes, na ordem de classificação. Se, na ordem de classificação, seguir-se outra microempresa, empresa de pequeno porte ou sociedade cooperativa com alguma



restrição na documentação fiscal e trabalhista, será concedido o mesmo prazo para regularização.

8.14. Havendo necessidade de analisar minuciosamente os documentos exigidos, o Agente de Contratação suspenderá a sessão, informando no “chat” a nova data e horário para a continuidade da mesma. 8.15. Será inabilitado o licitante que não comprovar sua habilitação, seja por não apresentar quaisquer dos documentos exigidos, ou apresentá-los em desacordo com o estabelecido neste Edital.

8.16. Nos itens não exclusivos a microempresas e empresas de pequeno porte, em havendo inabilitação, haverá nova verificação, pelo sistema, da eventual ocorrência do empate ficto, previsto nos artigos 44 e 45 da LC nº 123/2006, seguindo-se a disciplina antes estabelecida para aceitação da proposta subsequente.

8.17. Constatado o atendimento às exigências de habilitação fixadas no Edital, o licitante será declarado vencedor.

9. DO TRATAMENTO DIFERENCIADO ÀS MICROEMPRESAS, EMPRESAS DE PEQUENOS PORTE

9.1. O tratamento diferenciado conferido às empresas de pequeno porte, às microempresas e às cooperativas de que tratam a Lei Complementar 123, de 14 de dezembro de 2006 e a Lei 11.488, de 15 de junho de 2007, deverá seguir o procedimento descrito a seguir:

9.2. Os licitantes deverão indicar no sistema eletrônico de licitações, antes do encaminhamento da proposta eletrônica de preços, a sua condição de microempresa, empresa de pequeno porte ou cooperativa.

9.3. O licitante que não informar sua condição antes do envio das propostas perderá o direito ao tratamento diferenciado.

9.4. Ao final da sessão pública de disputa de lances, o sistema eletrônico detectará automaticamente as situações de empate a que se referem os §§ 1º e 2º do art. 44 da Lei Complementar 123/2006, de 14 de dezembro de 2006.

9.5. Considera-se empate aquelas situações em que as propostas apresentadas pelas microempresas, empresas de pequeno porte e cooperativas sejam iguais ou até 5% (cinco por cento) superiores à proposta mais bem classificada, quando esta for proposta de licitante não enquadrado como microempresa, empresa de pequeno porte ou cooperativa.

9.6. Não ocorre empate quando a detentora da proposta mais bem classificada possuir a condição de microempresa, empresa de pequeno porte ou cooperativa. Nesse caso, o agente de contratação convocará a arrematante a apresentar os documentos de habilitação, na forma dos itens 12.2 e 13.0 deste edital.

9.7. Caso ocorra a situação de empate descrita no item 14.1.2.1, o agente de contratação convocará o representante da empresa de pequeno porte, da microempresa ou da cooperativa mais bem classificada, imediatamente e por meio do sistema eletrônico, a ofertar lance inferior ao menor lance registrado para o item no prazo de cinco minutos.

9.8. Caso a licitante convocada não apresente lance inferior ao menor valor registrado no prazo acima indicado, as demais microempresas, empresas de pequeno porte ou cooperativas que porventura possuam lances ou propostas, deverão ser convocadas, na ordem de classificação, a ofertar lances inferiores à menor proposta.

9.9. A microempresa, empresa de pequeno porte ou cooperativa que primeiro apresentar lance inferior ao menor lance ofertado na sessão de disputa será considerada arrematante pelo agente de contratação, que encerrará a disputa do item na sala virtual, e que deverá apresentar a documentação de habilitação e da proposta de preços.

9.10. O não oferecimento de lances no prazo específico destinado a cada licitante produz a preclusão do direito de apresentá-los. Os lances apresentados em momento inadequado, antes do início do prazo específico ou após o seu término serão considerados inválidos

9.11. Caso a proposta inicialmente mais bem classificada, de licitante não enquadrado como microempresa, empresa de pequeno porte ou cooperativa, seja desclassificada pelo agente de contratação, por desatendimento ao edital, essa proposta não é mais considerada como parâmetro para o efeito do empate de que trata esta cláusula.

9.12. Para o efeito do empate, no caso da desclassificação de que trata o item anterior, a melhor proposta passa a ser a da próxima licitante não enquadrada como microempresa, empresa de pequeno porte ou cooperativa.

9.13. No caso de o sistema eletrônico não convocar automaticamente a microempresa, empresa de pequeno porte ou cooperativa, o agente de contratação fará através do “chat de mensagens”.

9.14. A partir da convocação, a microempresa, empresa de pequeno porte ou cooperativa, terá, caso o agente de contratação ache necessário, até 24 (vinte e quatro) horas para oferecer proposta inferior à então mais bem classificada, através do “chat de mensagens”, sob pena de preclusão de seu direito.

9.15. Caso a microempresa, empresa de pequeno porte ou cooperativa exercite o seu direito de apresentar proposta inferior a mais bem classificada, terá, a partir da apresentação desta no “chat de mensagens”, oportunidade para encaminhar a documentação de habilitação e proposta de preços.

9.16. O julgamento da habilitação das microempresas, empresas de pequeno porte e cooperativas obedecerá aos critérios gerais definidos neste edital, observadas as particularidades de cada pessoa



jurídica.

9.17. Havendo alguma restrição na comprovação da regularidade fiscal, será assegurado às microempresas, empresas de pequeno porte e cooperativas um prazo adicional de 05 (cinco) dias úteis para a regularização da documentação, contados a partir da notificação da irregularidade pelo agente de contratação. O prazo de 05 (cinco) dias úteis poderá ser prorrogado por igual período se houver manifestação expressa do interessado antes do término do prazo inicial.

10. DOS RECURSOS.

10.1. Declarado o vencedor e decorrida a fase de regularização fiscal e trabalhista da licitante qualificada como microempresa ou empresa de pequeno porte, se for o caso, deverá o licitante interessado manifestar, imediatamente, a sua intenção de recorrer, em campo próprio do sistema.

10.2. O recorrente terá, a partir de então, o prazo 3 (três) dias úteis para apresentar as razões, pelo sistema eletrônico, ficando os demais licitantes, desde logo, intimados para, querendo, apresentarem contrarrazões também pelo sistema eletrônico, em outros 3 (três) dias úteis, que começarão a contar do término do prazo do recorrente, sendo-lhes assegurada vista imediata dos elementos indispensáveis à defesa de seus interesses

10.3. O acolhimento do recurso invalida tão somente os atos insuscetíveis de aproveitamento.

10.4. Os autos do processo permanecerão com vista franqueada aos interessados, no endereço constante neste Edital.

11. DA REABERTURA DA SESSÃO PÚBLICA.

11.1. A sessão pública poderá ser reaberta:

11.1.1. Nas hipóteses de provimento de recurso que leve à anulação de atos anteriores à realização da sessão pública precedente ou em que seja anulada a própria sessão pública, situação em que serão repetidos os atos anulados e os que dele dependam.

11.1.2. Quando houver erro na aceitação do preço melhor classificado ou quando o licitante declarado vencedor não assinar o contrato, não retirar o instrumento equivalente ou não comprovar a regularização fiscal e trabalhista, nos termos do art. 43, §1º da LC nº 123/2006. Nessas hipóteses, serão adotados os procedimentos imediatamente posteriores ao encerramento da etapa de lances.

11.2. Todos os licitantes remanescentes deverão ser convocados para acompanhar a sessão reaberta.

11.2.1. A convocação se dará por meio do sistema eletrônico (“chat”).

12. DA ADJUDICAÇÃO E HOMOLOGAÇÃO.



PREFEITURA

**CRISTINO
CASTRO**

12.1. Julgados os recursos, constatada a regularidade dos atos praticados, a Autoridade Superior adjudicará e homologará a licitação.

13. DA GARANTIA DE EXECUÇÃO.

13.1. Não será exigida a prestação de garantia na presente contratação.

14. DO TERMO DE CONTRATO OU INSTRUMENTO EQUIVALENTE

14.1. Após a homologação da licitação, em sendo realizada a contratação, será firmado Termo de Contrato ou emitido instrumento equivalente.

14.2. O adjudicatário terá o prazo de 02 dias úteis, contados a partir da data de sua convocação, para assinar o Termo de Contrato ou aceitar instrumento equivalente, conforme o caso (Nota de Empenho/Carta Contrato/Autorização), sob pena de decair do direito à contratação, sem prejuízo das sanções previstas neste Edital.

15.2.1. Alternativamente à convocação para comparecer perante o órgão ou entidade para a assinatura do Termo de Contrato ou aceite do instrumento equivalente, a Administração poderá encaminhá-lo para assinatura ou aceite da Adjudicatária, mediante correspondência postal com aviso de recebimento (AR) ou meio eletrônico, para que seja assinado ou aceito no prazo de 02 dias, a contar da data de seu recebimento.

15.2.2. O prazo previsto no subitem anterior poderá ser prorrogado, por igual período, por solicitação justificada do adjudicatário e aceita pela Administração

14.3. O Aceite da Nota de Empenho ou do instrumento equivalente, emitida à empresa adjudicada, implica no reconhecimento de que:

15.3.3. Referida Nota está substituindo o contrato, aplicando-se à relação de negócios ali estabelecida as disposições da Lei nº 14.133/2021;

15.3.2. A contratada se vincula à sua proposta e às previsões contidas no edital e seus anexos;

15.3.3. A contratada reconhece que as hipóteses de rescisão são aquelas previstas no artigo 137 da Lei nº 14.133/2021 e reconhece os direitos da Administração previstos nos artigos 138 e 139 da mesma Lei.

15.4. O prazo de vigência da contratação é o estabelecido no Projeto Básico.

15.5. Previamente à contratação a Administração realizará consultas para identificar possível suspensão temporária de participação em licitação, no âmbito do órgão ou entidade, proibição de contratar com o Poder Público, bem como ocorrências impeditivas indiretas, observado o disposto

no art. 29, da Instrução Normativa nº 03/2018, e nos termos do art. 6º, III, da Lei nº 10.522/2002, consulta prévia ao CADIN.

15.6. Na assinatura do contrato, será exigida a comprovação das condições de habilitação consignadas neste Edital, as quais deverão ser mantidas pelo licitante durante a vigência do contrato.

15.6.1. Na hipótese de irregularidade, o contratado deverá regularizar a sua situação perante o cadastro no prazo de até 05 (cinco) dias úteis, sob pena de aplicação das penalidades previstas no edital e anexos.

15.8. Na hipótese de o vencedor da licitação não comprovar as condições de habilitação consignadas no edital ou se recusar a assinar o contrato ou a ata de registro de preços, a Administração, sem prejuízo da aplicação das sanções das demais cominações legais cabíveis a esse licitante, poderá convocar outro licitante, respeitada a ordem de classificação, para, após a comprovação dos requisitos para habilitação, analisada a proposta e eventuais documentos complementares e, feita a negociação, assinar o contrato ou a ata de registro de preços.

15. DO REAJUSTAMENTO EM SENTIDO GERAL.

15.1. As regras acerca do reajustamento em sentido geral do valor contratual serão regidas pelas normas da lei 14.133/21.

16. DO RECEBIMENTO DO OBJETO E DA FISCALIZAÇÃO.

16.1. Os critérios de recebimento e aceitação do objeto e de fiscalização estão previstos no contrato.

17. DAS OBRIGAÇÕES DA CONTRATANTE E DA CONTRATADA.

17.1. As obrigações da Contratante e da Contratada são as estabelecidas na Minuta do Contrato.

18. DO PAGAMENTO.

18.1. As regras acerca do pagamento são as estabelecidas na minuta do contrato, anexo a este Edital.

19. DAS SANÇÕES ADMINISTRATIVAS.

19.1. Comete infração administrativa, nos termos da Lei nº 14.133/2021, o licitante/adjudicatário que:

19.1.1. Der causa à inexecução parcial ou total do contrato;

19.1.2. Deixar de entregar os documentos exigidos no certame;



PREFEITURA

**CRISTINO
CASTRO**

19.1.3. Não manter a proposta, salvo em decorrência de fato superveniente devidamente justificado;

19.1.4. Não assinar o termo de contrato ou aceitar/retirar o instrumento equivalente, quando convocado dentro do prazo de validade da proposta;

19.1.5. Ensejar o retardamento da execução ou entrega do objeto da licitação sem motivo justificado;

19.1.6. Apresentar declaração ou documentação falsa;

19.1.7. Fraudar a licitação ou praticar ato fraudulento na execução do contrato;

19.1.8. Comportar-se de modo inidôneo ou cometer fraude de qualquer natureza;

19.1.9. Praticar atos ilícitos com vistas a frustrar os objetivos da licitação;

19.1.10. Praticar ato lesivo previsto no art. 5º da Lei nº 12.846/2013.

21.2. O licitante/adjudicatário que cometer qualquer das infrações discriminadas nos subitens anteriores ficará sujeito, sem prejuízo da responsabilidade civil e criminal, às seguintes sanções:

- a) Advertência por escrito;
- b) Multa;
- c) Impedimento de licitar e contratar;
- d) Declaração de inidoneidade para licitar ou contratar.

21.3. A penalidade de multa pode ser aplicada cumulativamente com as demais sanções.

21.4. Do ato que aplicar a penalidade caberá recurso, no prazo de 15 (quinze) dias úteis, a contar da ciência da intimação, podendo a autoridade que tiver proferido o ato reconsiderar sua decisão ou, no prazo de 05 (cinco) dias encaminhá-lo devidamente informado para a apreciação e decisão superior, no prazo de 20 (vinte) dias úteis.

21.5. Serão publicadas na Imprensa Oficial, as sanções administrativas previstas no ITEM 17.2, c, d, deste edital, inclusive a reabilitação perante a Administração Pública.

21.6. DA FRAUDE E DA CORRUPÇÃO - Os licitantes e o contratado devem observar e fazer observar, por seus fornecedores e subcontratados, se admitida à subcontratação, o mais alto padrão de ética durante todo o processo de licitação, de contratação e de execução do objeto contratual.

21.6.1. PARA OS PROPÓSITOS DESTA CLÁUSULA, DEFINEM-SE AS SEGUINTE PRÁTICAS:

- a) PRÁTICA CORRUPTA: Oferecer, dar, receber ou solicitar, direta ou indiretamente, qualquer



PREFEITURA

**CRISTINO
CASTRO**

vantagem com o objetivo de influenciar a ação de servidor público no processo de licitação ou na execução do contrato;

b) PRÁTICA FRAUDULENTA: A falsificação ou omissão dos fatos, com o objetivo de influenciar o processo de licitação ou de execução do contrato;

c) PRÁTICA CONCERTADA: Esquematizar ou estabelecer um acordo entre dois ou mais licitantes, com ou sem o conhecimento de representantes ou prepostos do órgão licitador, visando estabelecer preços em níveis artificiais e não-competitivos;

d) PRÁTICA COERCITIVA: Causar danos ou ameaçar causar dano, direta ou indiretamente, às pessoas ou sua propriedade, visando influenciar sua participação em um processo licitatório ou afetar a execução do contrato.

e) PRÁTICA OBSTRUTIVA: Destruir, falsificar, alterar ou ocultar provas em inspeções ou fazer declarações falsas aos representantes do organismo financeiro multilateral, com o objetivo de impedir materialmente a apuração de alegações de prática prevista acima; atos cuja intenção seja impedir materialmente o exercício do direito de o organismo financeiro multilateral promover inspeção.

20. DA IMPUGNAÇÃO AO EDITAL E DO PEDIDO DE ESCLARECIMENTO.

20.1. Até 03 (três) dias úteis antes da data designada para a abertura da sessão pública, qualquer pessoa poderá impugnar este Edital e/ou apresentar pedido de esclarecimento.

20.2. A IMPUGNAÇÃO e/ou PEDIDO DE ESCLARECIMENTO DEVERÃO ser feitos EXCLUSIVAMENTE por FORMA ELETRÔNICA no sistema.

20.3. A resposta à impugnação ou ao pedido de esclarecimento será divulgada no Portal de Compras Públicas no prazo de até 3 (três) dias úteis, limitado ao último dia útil anterior à data da abertura do certame.

20.4. Acolhida a impugnação, será definida e publicada nova data para a realização do certame.

20.5. As impugnações e pedidos de esclarecimentos não suspendem os prazos previstos no certame, salvo quando se amoldarem ao art. 55 parágrafo 1º, da Lei nº 14.133/2021.

20.5.1. A concessão de efeito suspensivo à impugnação é medida excepcional e deverá ser motivada pelo Agente de Contratação, nos autos do processo de licitação.

20.6. As respostas aos pedidos de esclarecimentos serão divulgadas pelo sistema e vincularão os participantes e a administração.

20.7. As respostas às impugnações e aos esclarecimentos solicitados, bem como outros avisos de ordem geral, serão cadastradas no sítio www.comprasbr.com.br, sendo de responsabilidade dos licitantes, seu acompanhamento.



PREFEITURA

**CRISTINO
CASTRO**

20.8. A petição de impugnação apresentada por empresa deve ser firmada por sócio, pessoa designada para a administração da sociedade empresária, ou procurador, e vir acompanhada, conforme o caso, de estatuto ou contrato social e suas posteriores alterações, se houver, do ato de designação do administrador, ou de procuração pública ou particular (instrumento de mandato com poderes para impugnar o Edital).

21. DAS DISPOSIÇÕES GERAIS.

21.1. Da sessão pública da Concorrência divulgar-se-á Ata no sistema eletrônico. 21.2. Não havendo expediente ou ocorrendo qualquer fato superveniente que impeça a realização do certame na data marcada, a sessão será automaticamente transferida para o primeiro dia útil subsequente, no mesmo horário anteriormente estabelecido, desde que não haja comunicação em contrário, pelo Agente de Contratação.

21.3. Todas as referências de tempo no Edital, no aviso e durante a sessão pública observarão o horário de Brasília – DF.

21.4. No julgamento das propostas e da habilitação, o Agente de Contratação poderá sanar erros ou falhas que não alterem a substância das propostas, dos documentos e sua validade jurídica, mediante despacho fundamentado, registrado em ata e acessível a todos, atribuindo-lhes validade e eficácia para fins de habilitação e classificação.

21.5. A homologação do resultado desta licitação não implicará direito à contratação.

21.6. As normas disciplinadoras da licitação serão sempre interpretadas em favor da ampliação da disputa entre os interessados, desde que não comprometam o interesse da Administração, o princípio da isonomia, a finalidade e a segurança da contratação.

21.7. Os licitantes assumem todos os custos de preparação e apresentação de suas propostas e a Administração não será, em nenhum caso, responsável por esses custos, independentemente da condução ou do resultado do processo licitatório.

21.8. Na contagem dos prazos estabelecidos neste Edital e seus Anexos, excluir-se-á o dia do início e incluir-se-á o do vencimento. Só se iniciam e vencem os prazos em dias de expediente na Administração.

21.9. O desatendimento de exigências formais não essenciais não importará o afastamento do licitante, desde que seja possível o aproveitamento do ato, observados os princípios da isonomia e do interesse público.

21.10. O licitante é o responsável pela fidelidade e legitimidade das informações prestadas e dos documentos apresentados em qualquer fase da licitação.



PREFEITURA

CRISTINO CASTRO

21.10.1. A falsidade de qualquer documento apresentado ou a inverdade das informações nele contidas implicará a imediata desclassificação do proponente que o tiver apresentado, ou, caso tenha sido o vencedor, a rescisão do contrato ou do documento equivalente, sem prejuízo das demais sanções cabíveis.

21.11. Em caso de divergência entre disposições deste Edital e de seus anexos ou demais peças que compõem o processo, prevalecerá as deste Edital.

21.12. A Prefeitura Municipal, poderá revogar este Concorrência por razões de interesse público decorrente de fato superveniente que constitua óbice manifesto e incontornável, ou anulá-lo por ilegalidade, de ofício ou por provocação de terceiros, salvo quando for viável a convalidação do ato ou do procedimento viciado, desde que observados os princípios da ampla defesa e contraditório.

21.12.1. A anulação da Concorrência induz à do contrato.

24.12.2. A anulação da licitação por motivo de ilegalidade não gera obrigação de indenizar.

21.13. É facultado à Autoridade Superior, em qualquer fase deste Concorrência, promover diligência destinada a esclarecer ou completar a instrução do processo, vedada a inclusão posterior de informação ou de documentos que deveriam ter sido apresentados para fins de classificação e habilitação.

21.14. O Edital está disponibilizado, na íntegra, no endereço eletrônico www.comprasbr.com.br, e também poderão ser lidos e/ou obtidos no endereço Av. Marcos Parente, S/N - Bairro: Centro - CEP: 64920-000 - Cristino Castro/PI, no horário de 07:30h às 13:00h, no mesmo endereço e período em que os autos do processo administrativo permanecerão com acesso e vista franqueada aos interessados.

21.15. Integram este Edital, para todos os fins e efeitos, os seguintes anexos:

ANEXO I – MINUTA DO CONTRATO

ANEXO II – PROJETO BÁSICO

Cristino Castro - PI, 13 de janeiro de 2026



PREFEITURA

**CRISTINO
CASTRO**

Felipe Ferreira Dias
Prefeito Municipal





PREFEITURA
**CRISTINO
CASTRO**



PROJETO BÁSICO



PREFEITURA

**CRISTINO
CASTRO**

SECRETARIA MUNICIPAL DE OBRAS

Considerando a necessidade de CONTRATAÇÃO DE EMPRESA DE ENGENHARIA PARA CONSTRUÇÃO DE CRECHE, NO MUNICÍPIO DE CRISTINO CASTRO-PI – FNDE – CRECHE TIPO 2, CONFORME TERMO DE COMPROMISSO Nº 977946/2025/FNDE/CAIXA, segue em anexo PROJETO BÁSICO desenvolvido por essa secretaria.

Encaminhe-se à Secretaria Municipal de Administração para a ELABORAÇÃO DE MINUTA DO EDITAL E MINUTA DO CONTRATO.

André Luiz Pinto da Silva

Secretaria Municipal de Infraestrutura e Saneamento



MEMORIAL DESCRITIVO

PROPRIEDADE: Terreno Urbano

DOCUMENTO: Posse

PROPRIETÁRIO: Prefeitura Municipal de Cristino Castro - PI

CNPJ: 06862627/000138

CIDADE: Cristino Castro-PI

COMARCA: Cristino Castro

ÁREA: 2000,00 m²

PERÍMETRO: 180,00 m

DESCRIÇÃO

Inicia-se a descrição deste perímetro no M1, de longitude $-44,21632289886^\circ$ e de latitude $-8,82479526052^\circ$, vértice mais ao norte desta descrição; deste, segue confrontando com o imóvel Terreno Urbano - Posse de Osmar Custódio da Silva, com os seguintes azimutes e distâncias: $101^\circ 24' 56,33''$ e 50,00 m, até o M2, de longitude $-44,21587597579^\circ$ e de latitude $-8,82488405083^\circ$; deste, segue confrontando o imóvel Terreno Urbano - Posse de Osmar Custódio da Silva, com os seguintes azimutes e distâncias: $189^\circ 32' 52,39''$ e 40,00 m, até o M3, de longitude $-44,21593531966^\circ$ e de latitude $-8,82523954315^\circ$; deste, segue confrontando o imóvel Terreno Urbano - Posse de Osmar Custódio da Silva, com os seguintes azimutes e distâncias: $281^\circ 24' 26,61''$ e 50,00 m, até o M4, de longitude $-44,21638257802^\circ$ e de latitude $-8,82515075293^\circ$; deste, segue confrontando a Rua João Paz de Araújo, com os seguintes azimutes e distâncias: $9^\circ 36' 00,43''$ e 40,00 m, até o M1, ponto inicial da descrição deste perímetro.

Cristino Castro-PI, 20 de agosto de 2025

RESPONSÁVEL TÉCNICO:

Documento assinado digitalmente



FERNANDO NUNES DE LIMA

Data: 21/08/2025 12:11:49-0300

Verifique em <https://validar.itl.gov.br>

Fernando Nunes De Lima

CPF: 048.363.123-02/RG: 3190447

CREA: 192116293

PROPRIETÁRIO(S):

Declaramos que essas descrições representam este imóvel.

FELIPE FERREIRA  Assinado de forma digital
por FELIPE FERREIRA

DIAS:04491693323 DIAS:04491693323

Prefeitura Municipal de Cristino Castro -PI

CNPJ: 06862627/000138

CONFRONTANTE(S):

Declaramos que concordamos com estas descrições e que elas representam os limites entre nossas imóveis.

OFÍCIO ÚNICO
CRISTINO CASTRO-PI

Terreno Urbano
Posse

[Handwritten Signature]

Osmar Custódio da Silva

OFÍCIO ÚNICO
CRISTINO CASTRO-PI

Terreno Urbano
Posse

[Handwritten Signature]

Osmar Custódio da Silva

OFÍCIO ÚNICO
CRISTINO CASTRO-PI

Terreno Urbano
Posse

[Handwritten Signature]

Osmar Custódio da Silva

JORGE LUIS DE LIMA BRANCO - OFICIAL DE REGISTRO E TABELIÃO
RUA AV MARCOS PARENTE, CENTRO - Nº 1185, CRISTINO CASTRO - PIAUÍ, TEL. (89) 8128-836

CONHEÇO POR AUTENTICIDADE A FIRMA DE OSMAR
CUSTÓDIO DA SILVA NO DOCUMENTO MEMORIAL
DESCRITIVO, EM TEST. DA VERDADE. DOU FÉ.
Cristino Castro/PI, 21/08/2025 11:34:21.
SELO AHJ89395 - EBUR CONSULTE EM
www.tjpi.jus.br/portalextra.

[Handwritten Signature]

LARISSA SARAIVA MARTINS DE PASSOS - ESCRIVENTE
Emp. R\$ 7,31 TJ: R\$ 1,47 FICAD: R\$ 0,07 FMADEP: R\$ 0,07 MP: R\$ 0,99 Selo: R\$ 0,28 Total: R\$ 9,81

Larissa Saraiva Martins de Passos
Escrivente Autorizada
Ofício Único de Cristino Castro-PI

Ofício Único de Cristino Castro-PI
(89) 98107-2465
cristinocastro.cartorio@gmail.com

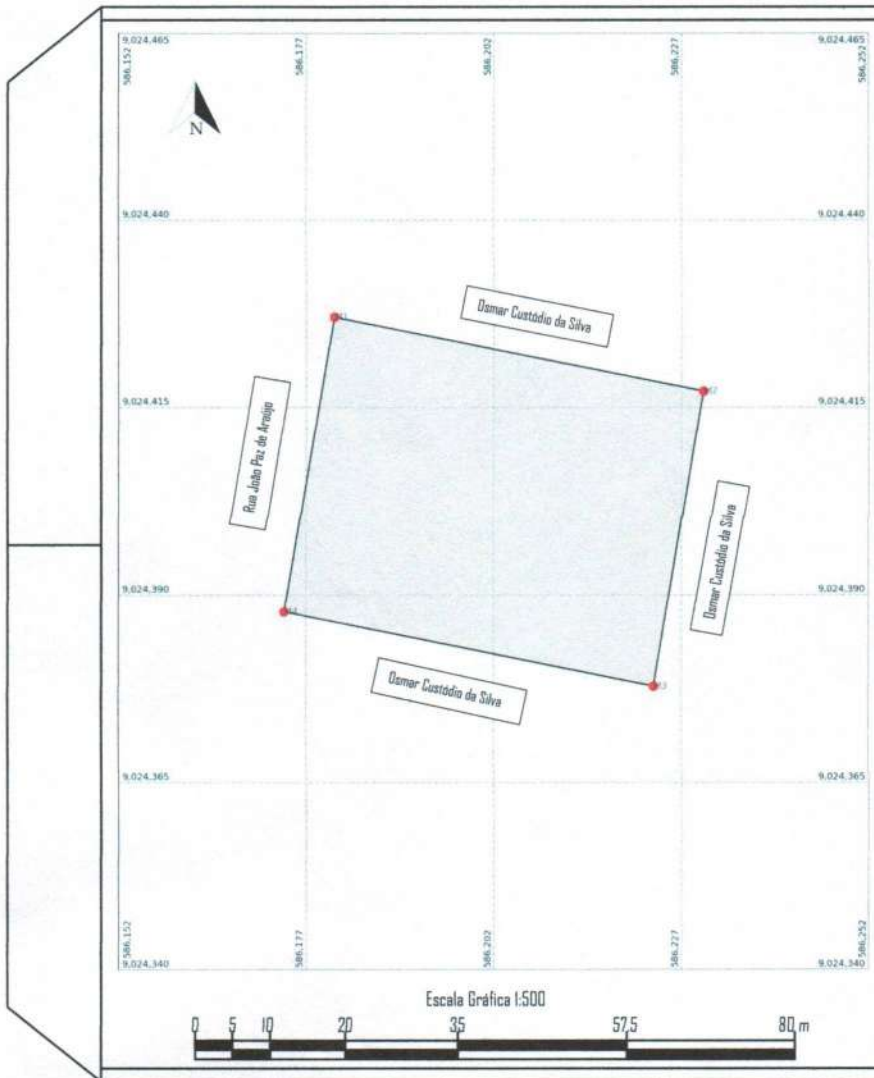

PREFEITURA
**CRISTINO
CASTRO**

PLANTA DO IMÓVEL GEORREFERENCIADO

Folha:
ÚNICA

IMÓVEL: Terreno Urbano
PROPRIETÁRIO(A): Prefeitura Municipal de Cristino Castro - PI
MUNICÍPIO: Cristino Castro-PI
COMARCA: Cristino Castro
DOCUMENTO: Posse -
ÁREA: 2000,00 m² **PERÍMETRO:** 180,00 m
DATA: 20/08/2025 **ESCALA:** 1:500

Quadro de Assinaturas Proprietário(s):
 FELIPE FERREIRA DIAS:04491693323 Assinado de forma digital por FELIPE FERREIRA DIAS:04491693323
 Prefeitura Municipal de Cristino Castro - PI
 CNPJ:06862627/000138



Quadro de Áreas e Perímetros:
 Total: Área(m²) 2000,00 Perímetro(m) 180,00
 Resp.Técnico(a):
 Documento assinado digitalmente
FERNANDO NUNES DE LIMA
 Data: 20/08/2025 12:56:49 -0300
 Verifique em <https://validar.it.gov.br>
Fernando Nunes De Lima
 CPF:048.363.123-02 / RG:3190447
 CREA: 192116293

Local do Imóvel:

Fôlha	Longitude	Latitude	Altitude(m)	Torre	Distância(m)
M1	-44.2621283888	-8.8247928052	278,32	M2	50,00
M2	-44.2607597570	-8.8248940103	279,70	M2	40,00
M3	-44.2582520858	-8.8252285425	281,02	M4	50,00
M4	-44.2632257802	-8.8256571292	280,44	M1	40,00



PREFEITURA MUNICIPAL DE CRISTINO CASTRO

SERVIÇO: EXECUÇÃO DE SONDAÇÃO SPT E
LAUDO DE SONDAÇÃO

OBRA: Construção de Creche no Município de
Cristino Castro/PI

Setembro de 2025



ÍNDICE

- 1. APRESENTAÇÃO E SERVIÇOS EXECUTADOS**
- 2. ART**
- 3. PERFIS DOS FUIROS DE SONDAAGEM**
- 4. FOTOGRAFIAS DAS AMOSTRAS**
- 5. PLANTA DE LOCAÇÃO E SITUAÇÃO**



1. APRESENTAÇÃO E SERVIÇOS EXECUTADOS



LAUDO DE SONDAGEM 29/2025

Teresina/PI, 10 de setembro de 2025.

À

PREFEITURA MUNICIPAL DE CRISTINO CASTRO

Temos o prazer de encaminhar a V.S^a., em 01 (um) via, o relatório dos Estudos Geotécnicos de Sondagem à percussão (SPT), para a Obra: **Construção de Creche no Município de Cristino Castro/PI.**

Foram executados **03(três) furos de sondagem à percussão**, em pontos determinados, na projeção da construção, sendo definidos e locados pelo **CONTRATANTE** e nivelados pela **CONTRATADA**, apresentando sua devida profundidade, conforme planilha do Perfil do furo no item 3, e Quadro resumo no item 1; totalizando: **8,35 (OITO VÍRGULA TRINTA E CINCO) metros de perfuração**, assim distribuídos: apresentando suas devidas profundidades, conforme planilha:

FURO		PERFURAÇÃO (m)				TOTAL (Por Furo)
		PERCUSSÃO				
Número	Localização	Trado Concha	Por Lavagem	Tubo	Por trado espiral	
SPT-01	VER PLANTA	-	-	2,45	1,00	3,45
SPT-02	VER PLANTA	-	-	1,45	1,00	2,45
SPT-03	VER PLANTA	-	-	1,45	1,00	2,45
TOTAL GERAL		-	-	5,35	3,00	8,35

A **Sondagem à Percussão** foi executada com trado concha de 3" até 1(um) metro o restante com o trado helicoidal. A extração das amostras, associada aos ensaios penetrométricos (SPT), foi feita com amostrador padrão do tipo "RAYMONDS", com 2" de diâmetro externo e 1.3/8" de diâmetro interno, cravado por um peso de 65kg e altura de queda de 75cm, em camadas de 15cm, até uma penetração total de 45cm, tudo de acordo com



as normas da ABNT: NBR8036, NBR7250, NBR6484 E NBR6502.

Atenciosamente,

Emerson M. M. de Castro
ENGENHEIRO CIVIL
RNP: 1918827737
CREA/PI: 35865

Emerson Matheus Marques de Castro
Engenheiro Civil
CREA 1918827737



2. ART



Anotação de Responsabilidade Técnica - ART
Lei nº 6.496, de 7 de dezembro de 1977
Conselho Regional de Engenharia e Agronomia do Piauí

CREA-PI**ART de Obra ou Serviço
1920250069743**

1. Responsável Técnico

EMERSON MATHEUS MARQUES DE CASTROTítulo profissional: **Engenheiro Civil**RNP: **1918827737**Registro: **35865**

2. Dados do Contrato

Contratante: **MUNICIPIO DE CRISTINO CASTRO**CPF/CNPJ: **06554364000108**Logradouro: **AVENIDA MARCOS PARENTE**Nº: **1071**

Complemento:

Bairro: **CENTRO**Cidade: **CRISTINO CASTRO**UF: **PI**CEP: **64920-000**Contrato: **Sem número**

celebrado em

31/08/2025

Vinculado à ART:

Valor: R\$ **11.732,68**

Tipo de Contratante:

PESSOA JURÍDICA DE DIREITO PÚBLICO

Ação Institucional:

3. Dados da Obra/Serviço

Logradouro: **zona urbana**Nº: **s/n**

Complemento:

Bairro: **IAPEP**Cidade: **Cristino Castro**UF: **PI**CEP: **64920-000**Data de Início: **31/08/2025**

Previsão de Término:

12/09/2025

Coordenadas Geográficas:

-8.813024, -44.208034Finalidade: **OUTRO**

Código:

Proprietário: **MUNICIPIO DE CRISTINO CASTRO**CPF/CNPJ: **06554364000108**

4. Atividade Técnica

ELABORAÇÃO**Quantidade****Unidade**

LAUDO DE ENSAIO FÍSICO PARA CONTROLE TECNOLÓGICO

1,0000

unidade

LAUDO DE SONDAÇÃO GEOTÉCNICA A PERCUSSÃO

1,0000

unidade

Após a conclusão das atividades técnicas o profissional deverá proceder a baixa desta ART

5. Observações

Elaboração de Sondagem SPT e Laudo de Sondagem, Ensaio de Percolação e Laudo de Percolação para construção de Unidades Habitacionais e Creche no Município de Cristino Castro/PI.

6. Declarações

Acessibilidade: Laudo atendimento às regras de acessibilidade previstas nas normas técnicas da ABNT, na legislação específica e no Decreto nº 5.296, de 2 de dezembro de 2004.

7. Entidade de Classe

Nenhuma

8. Assinaturas

Declaro serem verdadeiras as informações acima

TERESINA - PI

12 de Setembro de 2025

Local

Data



Documento assinado eletronicamente com
credenciais de login e senha por:
EMERSON MATHEUS MARQUES DE CASTRO
RNP: 1918827737
Data: 12/09/25 15:45

EMERSON MATHEUS MARQUES DE CASTRO - CPF: 05477729392

MUNICIPIO DE CRISTINO CASTRO - CPF/CNPJ: 06554364000108

9. Informações

- A ART é válida somente quando quitada, mediante apresentação do comprovante do pagamento ou conferência no site do Crea-PI.
- A autenticidade deste documento pode ser verificada no site www.crea-pi.org.br ou www.confea.org.br
- A guarda da via assinada da ART será de responsabilidade do profissional e do contratante com o objetivo de documentar o vínculo contratual.





www.crea-pi.org.br art@crea-pi.org.br
tel: (86)2107-9292





3. PERFIS DOS FUROS DE SONDAGEM

CLIENTE: PREFEITURA MUNICIPAL DE CRISTINO CASTRO					SONDAGEM À PERCUSSÃO - SPT 01					AMOSTRADOR:									
OBRA: CONSTRUÇÃO DE CRECHE					DATA: 30/08/2025		LATITUDE: 9024400,244			∅ INTERNO = 34,9mm									
LOCAL: BAIRRO MUTIRÃO					R.N.(m):261,565		LONGITUDE: 586188,516			∅ EXTERNO = 50,8mm									
ENSAIO SPT					N _{spt} :	GRÁFICO N _{spt} x Profundidade					Perfil Geológico	Nível da água	REVESTIMENTO: 2,00m						
													NÚMERO DE GOLPES					PESO: 65Kg	
De:	Até:	15	15	15		0	5	10	10	15	20	20	25	30			ALTURA DE QUEDA: 75Cm		
DISCRIMINAÇÃO DO MATERIAL																			
0,00	1,00	DESPREZÍVEL (TRADO HELICOIDAL)															Areia media de cor amarronzada com presença de matéria orgânica		
1,00	1,45	7	8	9	17												Areia siltosa de cor amarronzada medianamente compactada com presença de quartzo(seixo)		
2,00	2,45	7	6	6	12												Areia siltosa de cor amarronzada medianamente compactada com presença de quartzo(seixo)		
3,00	3,45	6	6	6	12														
3,45	3,45	5/0															3,45m	Impenetrável à percussão Conforme descrito na norma NBR 6484/20 Sondagem de Simples Reconhecimento com SPT. Encontro de camada de rocha resistente à penetração	
OBS.:																			

FOLHA: 1

SONDADOR: JUVENAL PEREIRA

LIMITE DE PENETRAÇÃO:3,45m

TIPO DE SONDAGEM: SPT

NÍVEL DA ÁGUA:NÃO ENCONTRADO

DESENHISTA: EMERSON

RESP. TÉCNICO:



Emerson M. M. de Castro
 ENGENHEIRO CIVIL
 RNP: 1918827737
 CREA/PI: 35865

CLIENTE: PREFEITURA MUNICIPAL DE CRISTINO CASTRO	SONDAGEM À PERCUSSÃO		AMOSTRADOR:
OBRA: CONSTRUÇÃO DE CRECHE	DATA: 30/08/2025	LATITUDE: 9024400,244	∅ INTERNO = 34,9mm
LOCAL: BAIRRO MUTIRÃO	R.N.(m):261,565	LONGITUDE: 586188,516	∅ EXTERNO = 50,8mm

RELATÓRIO FOTOGRÁFICO



FOTO 01: TRADO HELICOIDAL



FOTO 02: TRADO HELICOIDAL



4. FOTOGRAFIA DAS AMOSTRAS



E. Castro
Engenharia & Consultoria



Areia media de cor amarronzada com presença de matéria orgânica



Areia siltosa de cor amarronzada medianamente compactada com presença de quartzo(seixo)



5. PLANTA DE LOCAÇÃO E SITUAÇÃO



E. Castro
Engenharia & Consultoria



E. Castro
Engenharia & Consultoria
ecastroengenharia@outlook.com
(86)99863-9222
Novo Horizonte, Teresina-PI.



E. Castro
Engenharia & Consultoria



E. Castro
Engenharia & Consultoria
ecastroengenharia@outlook.com
(86)99863-9222
Novo Horizonte, Teresina-PI.



E. Castro
Engenharia & Consultoria
ecastroengenharia@outlook.com
(86)99863-9222
Novo Horizonte, Teresina-PI.

MEMORIAL DESCRITIVO

PROPRIEDADE: Terreno Urbano

DOCUMENTO: Posse

PROPRIETÁRIO: Prefeitura Municipal de Cristino Castro - PI

CNPJ: 068862627/000138

CIDADE: Cristino Castro-PI

COMARCA: Cristino Castro

ÁREA: 2000,00 m²

PERÍMETRO: 180,00 m

DESCRIÇÃO

Inicia-se a descrição deste perímetro no M1, de longitude $-44,21632289886^\circ$ e de latitude $-8,82479526052^\circ$, vértice mais ao norte desta descrição; deste, segue confrontando com o imóvel Terreno Urbano - Posse de Osmar Custódio, com os seguintes azimutes e distâncias: $101^\circ 24' 56,33''$ e 50,00 m, até o M2, de longitude $-44,21587597579^\circ$ e de latitude $-8,82488405083^\circ$; deste, segue confrontando o imóvel Terreno Urbano - Posse de Osmar Custódio, com os seguintes azimutes e distâncias: $189^\circ 32' 52,39''$ e 40,00 m, até o M3, de longitude $-44,21593531966^\circ$ e de latitude $-8,82523954315^\circ$; deste, segue confrontando o imóvel Terreno Urbano - Posse de Osmar Custódio, com os seguintes azimutes e distâncias: $281^\circ 24' 26,61''$ e 50,00 m, até o M4, de longitude $-44,21638257802^\circ$ e de latitude $-8,82515075293^\circ$; deste, segue confrontando a Rua João Paz de Araújo, com os seguintes azimutes e distâncias: $9^\circ 36' 00,43''$ e 40,00 m, até o M1, ponto inicial da descrição deste perímetro.

Cristino Castro-PI, 20 de agosto de 2025

RESPONSÁVEL TÉCNICO:

Fernando Nunes De Lima
CPF: 048.363.123-02/RG: 3190447
CREA: 192116293

PROPRIETÁRIO(S):

Declaramos que essas descrições representam este imóvel.

Prefeitura Municipal de Cristino Castro - PI
CNPJ: 068862627/000138

CONFRONTANTE(S):

Declaramos que concordamos com estas descrições e que elas representam os limites entre nossos imóveis.

Terreno Urbano
Posse

Terreno Urbano
Posse

Osmar Custódio da Silva

Osmar Custódio da Silva

Terreno Urbano
Posse

Osmar Custódio da Silva



E. Castro
Engenharia & Consultoria

ENSAIO DE PERCOLAÇÃO DO SOLO

CLIENTE: PREFEITURA MUNICIPAL DE CRISTINO CASTRO

OBRA: CONSTRUÇÃO DE CRECHE FNDE



Emerson Matheus Marques de Castro
Responsável Técnico
CREA 1918827737

SETEMBRO DE 2025



RELATORIO DE PERCOLACAO Nº10 2025

À PREFEITURA MUNICIPAL DE CRISTINO CASTRO

Temos o prazer de encaminhar a em 01 (uma) via, o relatório do ensaio de percolação de solos executado no terreno localizado no Bairro MUTIRÃO do Município de CRISTINO CASTRO - PI da zona urbana desta cidade, objetivando a construção de uma Construção de Melhorias Habitacionais.

Foram executados 03(três) ensaios de percolação de solos nos locais determinados pela contratante, apresentando sua respectiva profundidade e índices de absorção do solo cálculos e planta de localização em anexo. De acordo com a norma NBR 17076/2024, foi determinada a capacidade de absorção do solo das valas, conforme descrição de ensaio de infiltração. Foi executado em um ponto de terreno a ser utilizado para disposição do efluente da fossa, devem ser feitas escavações com dimensões suficientes para permitir a realização do ensaio descrito nas seções subseqüentes. No fundo de cada uma das escavações deve ser aberta uma cova de seção circular de 15cm de profundidade. Em caso de utilização de sumidouro as escavações previstas devem ter profundidades iguais, sendo que a escolha dessas profundidades pode ser feita a partir de um pré-dimensionamento, utilizando-se os coeficientes de infiltração. Em caso de utilização de valas de infiltração a seção do fundo das covas previstas deve estar a uma profundidade em relação ao nível do terreno de no mínimo 0,60m e no máximo 1,00m Optar entre a utilização de valas de infiltração e sumidouros, levando em conta o nível do lençol freático. É prudente que o fundo da vala ou sumidouro esteja, no mínimo, a 1,50m acima do nível máximo do lençol freático. Raspar o fundo e os lados da cova de modo que fiquem ásperas. Retirar da cova todo o material solto e cobrir o fundo da mesma com camada de 5cm de Brita nº 1. No primeiro dia de ensaio, manter as covas cheias de água durante 4 (quatro) horas. No dia seguinte, encher as covas com água e aguardar que a mesma se infiltre totalmente. Encher novamente as covas com água até uma altura de 15cm; em seguida, deve-se verificar para quanto a profundidade da água caiu em um intervalo de 30min; esse procedimento deve ser repetido, completando novamente o nível da água, e medir para quanto o nível da água reduziu. Tal procedimento deve ser repetido até que as profundidade anotadas tenham uma diferença de no máximo 1,5cm entre duas medição seguidas em pelo menos três medições. Caso na Primeira medição toda a água se infiltre em 10min, o ensaio deve ser realizado em intervalos de 10min durante uma hora.

Emerson M. M. de Castro
ENGENHEIRO CIVIL
RNP: 1918827737
CREA/PI: 35865

Emerson Matheus Marques de Castro
Responsável Técnico
CREA 1918827737



CLIENTE:	PREFEITURA MUNICIPAL DE CRISTINO CASTRO	FURO:	1	COORDENADA:	UTM
OBRA:	CONSTRUÇÃO DE CRECHE FNDE	DATA:	30/08/2025	LATITUDE:	586219,436
LOCAL:	CRISTINO CASTRO - PI	R.N. (m)	261,802	LONGITUDE:	9024363,247

TEMPO(min)			MATERIAL DO SOLO
De:	Até:	PROFUNDIDADE (cm)	
0	30	12,0	LATOSSOLO AMARELO, SOLO COM CAMADA PROFUNDA COM BOA ABSORÇÃO DE ÁGUA. SOLO COM CAMADA HORIZONTE "A" PEQUENA, COM POUCA MATÉRIA ORGÂNICA, NÃO VISUALIZADA PEDRAS, ROCHA OU ROCHEDO. ÁREA USADA PARA PLANTIO, COM TRAFEGO DE TRATOR. CAMADA SUPERFICIAL ATÉ UMA PROFUNDIDADE DE 50cm MAIS RESISTENTE, APÓS ESSA CAMADA MATERIAL MAIS FRÁGIL SEM PRESENÇA DE LAJEIRO
30	60	11,0	
60	90	10,0	
90	120		
120	150		
150	180		
180	210		
210	240		

CÁLCULO DA TAXA DE PERCOLAÇÃO

PROFUNDIDADE ADOTADA=	10,0	cm
PROFUNDIDADE ADOTADA=	0,100	m
K=	300	min/m

ERRATA 1

Página 89, Tabela N.1

Substituir por:

Taxa de percolação min/m	Taxa máxima de aplicação diária m ³ /m ² .d	Taxa de percolação min/m	Taxa máxima de aplicação diária m ³ /m ² .d
40 ou menos	0,20	400	0,065
80	0,14	600	0,053
120	0,12	1200	0,037
160	0,10	1400	0,032
200	0,09	2400	0,024

Fonte: ABNT NBR 17076/2024

TAXA MÁXIMA DE APLICAÇÃO DIÁRIA= 0,078m³/m²*dia

Emerson M. M. de Castro
ENGENHEIRO CIVIL
RNP: 1918827737
CREA/PI: 35865

Emerson Matheus Marques de Castro
Responsável Técnico
CREA 1918827737



CLIENTE:	PREFEITURA MUNICIPAL DE CRISTINO CASTRO	FURO:	2	COORDENADA:	UTM
OBRA:	CONSTRUÇÃO DE CRECHE FNDE	DATA:	30/08/2025	LATITUDE:	586219
LOCAL:	CRISTINO CASTRO - PI	R.N. (m)	261,802	LONGITUDE:	9024363

TEMPO(min)			MATERIAL DO SOLO
De:	Até:	PROFUNDIDADE (cm)	
0	30	12,0	LATOSSOLO AMARELO, SOLO COM CAMADA PROFUNDA COM BOA ABSORÇÃO DE ÁGUA. SOLO COM CAMADA HORIZONTE "A" PEQUENA, COM POUCA MATÉRIA ORGÂNICA, NÃO VISUALIZADA PEDRAS, ROCHA OU ROCHEDO. ÁREA USADA PARA PLANTIO, COM TRAFEGO DE TRATOR. CAMADA SUPERFICIAL ATÉ UMA PROFUNDIDADE DE 50cm MAIS RESISTENTE, APÓS
30	60	11,0	
60	90	10,0	
90	120		
120	150		
150	180		
180	210		
210	240		

CÁLCULO DA TAXA DE PERCOLAÇÃO

PROFUNDIDADE ADOTADA=	10,0	cm
PROFUNDIDADE ADOTADA=	0,100	m
K=	300	min/m

ERRATA 1

Página 89, Tabela N.1

Substituir por:

Taxa de percolação min/m	Taxa máxima de aplicação diária m ³ /m ² .d	Taxa de percolação min/m	Taxa máxima de aplicação diária m ³ /m ² .d
40 ou menos	0,20	400	0,065
80	0,14	600	0,053
120	0,12	1200	0,037
160	0,10	1400	0,032
200	0,09	2400	0,024

Fonte: ABNT NBR 17076/2024

TAXA MÁXIMA DE APLICAÇÃO DIÁRIA= 0,078m³/m²*dia

Emerson M. M. de Castro
ENGENHEIRO CIVIL
RNP: 1918827737
CREA/PI: 35865

Emerson Matheus Marques de Castro
Responsável Técnico
CREA 1918827737



CLIENTE:	PREFEITURA MUNICIPAL DE CRISTINO CASTRO	FURO:	3	COORDENADA:	UTM
OBRA:	CONSTRUÇÃO DE CRECHE FNDE	DATA:	30/08/2025	LATITUDE:	586219
LOCAL:	CRISTINO CASTRO - PI	R.N. (m)	261,802	LONGITUDE:	9024363

TEMPO(min)			MATERIAL DO SOLO
De:	Até:	PROFUNDIDADE (cm)	
0	30	12,0	LATOSSOLO AMARELO, SOLO COM CAMADA PROFUNDA COM BOA ABSORÇÃO DE ÁGUA. SOLO COM CAMADA HORIZONTE "A" PEQUENA, COM POUCA MATÉRIA ORGÂNICA, NÃO VISUALIZADA PEDRAS, ROCHA OU ROCHEDO. ÁREA USADA PARA PLANTIO, COM TRAFEGO DE TRATOR. CAMADA SUPERFICIAL ATÉ UMA PROFUNDIDADE DE 50cm MAIS RESISTENTE, APÓS ESSA CAMADA MATERIAL MAIS FRÁGIL SEM PRESENÇA DE LAJEIRO
30	60	11,0	
60	90	10,0	
90	120		
120	150		
150	180		
180	210		
210	240		

CÁLCULO DA TAXA DE PERCOLAÇÃO

PROFUNDIDADE ADOTADA=	10,0	cm
PROFUNDIDADE ADOTADA=	0,100	m
K=	300	min/m

ERRATA 1

Página 89, Tabela N.1

Substituir por:

Taxa de percolação min/m	Taxa máxima de aplicação diária m ³ /m ² .d	Taxa de percolação min/m	Taxa máxima de aplicação diária m ³ /m ² .d
40 ou menos	0,20	400	0,065
80	0,14	600	0,053
120	0,12	1200	0,037
160	0,10	1400	0,032
200	0,09	2400	0,024

Fonte: ABNT NBR 17076/2024

TAXA MÁXIMA DE APLICAÇÃO DIÁRIA= 0,078m³/m²*dia

Emerson M. M. de Castro
ENGENHEIRO CIVIL
RNP: 1918827737
CREA/PI: 35865

Emerson Matheus Marques de Castro
Responsável Técnico
CREA 1918827737



CLIENTE:	PREFEITURA MUNICIPAL DE CRISTINO CASTRO
OBRA:	CONSTRUÇÃO DE CRECHE FNDE
LOCAL:	CRISTINO CASTRO - PI

RELATÓRIO FOTOGRÁFICO



29 de ago. de 2025 17:13:42
23L 586199 9024399
Rua João Paz de Araújo
Cristino Castro
Piauí



29 de ago. de 2025 17:25:59
23L 584906 9023889
Rua João Paz de Araújo
Cristino Castro
Piauí



29 de ago. de 2025 17:38:36
23L 586211 9024397
Rua João Paz de Araújo
Cristino Castro
Piauí



29 de ago. de 2025 18:06:16
23L 586211 9024403
Rua João Paz de Araújo
Cristino Castro
Piauí



29 de ago. de 2025 16:46:38
23L 586175 9024407
Rua João Paz de Araújo
Cristino Castro
Piauí



29 de ago. de 2025 16:50:44
23L 586209 9024408
Rua João Paz de Araújo
Cristino Castro
Piauí



29 de ago. de 2025 16:51:27
23L 586209 9024405
Rua João Paz de Araújo
Cristino Castro
Piauí



29 de ago. de 2025 16:46:38
23L 586175 9024407
Rua João Paz de Araújo
Cristino Castro
Piauí



CLIENTE: PREFEITURA MUNICIPAL DE CRISTINO CASTRO

OBRA: CONSTRUÇÃO DE CRECHE FNDE

LOCAL: CRISTINO CASTRO - PI

RELATÓRIO FOTOGRÁFICO

LOCAÇÃO DOS FUROS

FURO 01: -8.825025°/-44.216056°
FURO 02: -8.824627°/-44.216130°
FURO 03: -8.825459°/-44.216119°

Legenda

□ SPT



Google Earth

MAPA DE SITUAÇÃO

LOCAÇÃO DOS FUROS

FURO 01: -8.825025°/-44.216056°
FURO 02: -8.824627°/-44.216130°
FURO 03: -8.825459°/-44.216119°



Google Earth

CONSULTOR FINODE



PREFEITURA
**CRISTINO
CASTRO**

**Construção de Creche, no Município de Cristino Castro-PI– FNDE –
Creche Tipo 2**

RELATÓRIO FOTOGRÁFICO:



FOTO 8655



FOTO 8660



PREFEITURA

**CRISTINO
CASTRO**

**Construção de Creche, no Município de Cristino Castro-PI- FNDE –
Creche Tipo 2**

RELATÓRIO FOTOGRÁFICO:



FOTO 8665



FOTO 8670



PREFEITURA
**CRISTINO
CASTRO**

**Construção de Creche, no Município de Cristino Castro-PI– FNDE –
Creche Tipo 2**

RELATÓRIO FOTOGRÁFICO:



FOTO – REDE ELÉTRICA



LOCALIZAÇÃO DA FOTOS EM RELAÇÃO AO TERRENO

Obra: Creche Tipo 2 - Opção 220V

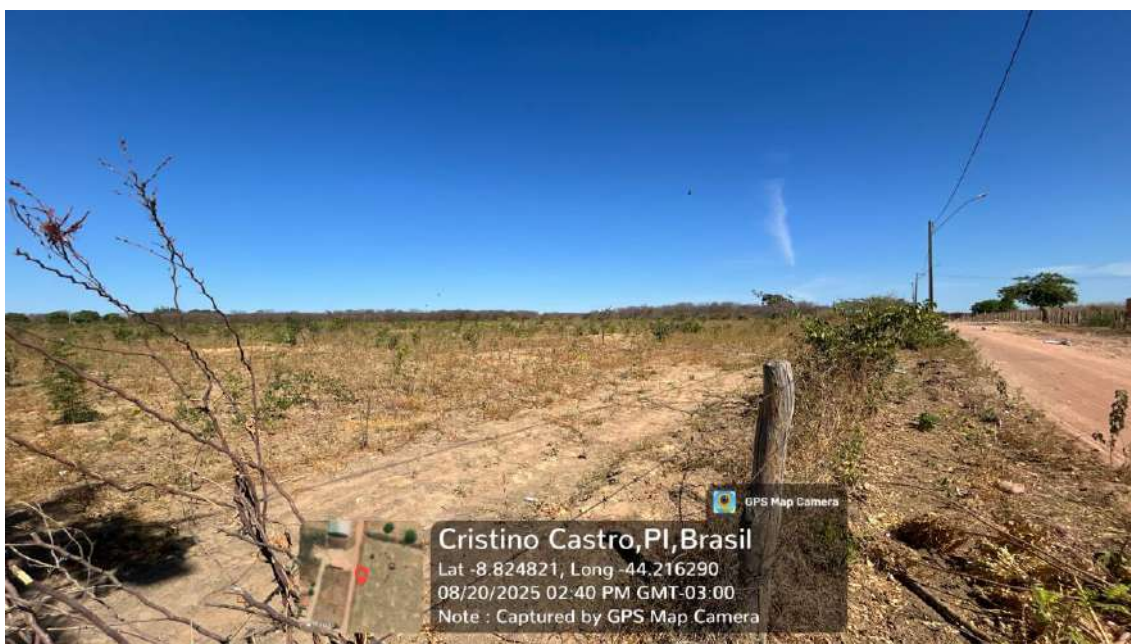
Unidade federativa: PIAUÍ

Planilha Orçamentária: TIPO2-PLN-AT9-S220_R02

BDI : **25,00%**

Fonte		
SINAPI	2025/06	SEM DESONERAÇÃO
SP OBRAS	198	SEM DESONERAÇÃO
PRÓPRIA	PRÓPRIA	

ITEM	CÓDIGO	DESCRIÇÃO	FORNTE	UND	QUANTIDADE	CUSTO UNITÁRIO R\$	PREÇO UNITÁRIO R\$	PREÇO TOTAL R\$
1	SERVIÇOS PRELIMINARES							R\$ 428.800,78
1.1	103689	FORNECIMENTO E INSTALAÇÃO DE PLACA DE OBRA COM CHAPA GALVANIZADA E ESTRUTURA DE MADEIRA. AF_03/2022_PS	SINAPI	M2	10,00	R\$ 463,84	R\$ 579,80	R\$ 5.798,00
1.2	98459	TAPUME COM TELHA METÁLICA. AF_03/2024	SINAPI	M2	99,00	R\$ 90,98	R\$ 113,73	R\$ 11.259,27
1.3	101509	ENTRADA DE ENERGIA ELÉTRICA, AÉREA, TRIFÁSICA, COM CAIXA DE EMBUTIR, CABO DE 10 MM2 E DISJUNTOR DIN 50A (NÃO INCLUSO O POSTE DE CONCRETO), AF_07/2020	SINAPI	UN	1,00	R\$ 2.024,49	R\$ 2.530,61	R\$ 2.530,61
1.4	FNDE 03	LIGAÇÃO PROVISÓRIA DE ÁGUA E ESGOTO	PRÓPRIA	UN	1,00	R\$ 2.961,52	R\$ 3.701,90	R\$ 3.701,90
1.5	99059	LOCAÇÃO CONVENCIONAL DE OBRA, UTILIZANDO GABARITO DE TÁBUAS CORRIDAS PONTALETADAS A CADA 2,00M - 2 UTILIZAÇÕES. AF_03/2024	SINAPI	M	127,78	R\$ 60,26	R\$ 75,33	R\$ 9.625,67
1.6	FNDE 231	LOCAÇÃO DE CONTAINER 2,30 X 6,00 M, ALT. 2,50 M, COM 1 SANITÁRIO, PARA ESCRITÓRIO, COMPLETO, SEM DIVISÓRIAS INTERNAS (NAO INCLUI MOBILIZAÇÃO/DESMOBILIZAÇÃO)	PRÓPRIA	MÊS	8,00	R\$ 1.503,25	R\$ 1.879,06	R\$ 15.032,48
1.7	FNDE 230	LOCAÇÃO DE CONTAINER 2,30 X 6,00 M, ALT. 2,50 M, PARA ESCRITÓRIO, SEM DIVISÓRIAS INTERNAS E SEM SANITÁRIO (NAO INCLUI MOBILIZAÇÃO/DESMOBILIZAÇÃO)	PRÓPRIA	MÊS	8,00	R\$ 1.218,87	R\$ 1.523,59	R\$ 12.188,72
1.8	FNDE 232	LOCAÇÃO DE CONTAINER 2,30 X 6,00 M, ALT. 2,50 M, PARA SANITÁRIO, COM 4 BACIAS, 8 CHUVEIROS, 1 LAVATORIO E 1 MICTÓRIO (NAO INCLUI MOBILIZAÇÃO/DESMOBILIZAÇÃO)	PRÓPRIA	MÊS	8,00	R\$ 1.828,25	R\$ 2.285,31	R\$ 18.282,48
1.9	FNDE 392	ADMINISTRAÇÃO LOCAL TIPO 2	PRÓPRIA	UN	1,00	R\$ 280.305,32	R\$ 350.381,65	R\$ 350.381,65
2	MOVIMENTO DE TERRA PARA FUNDAÇÕES							R\$ 50.891,35
2.1	EDIFICAÇÃO							R\$ 48.349,41
2.1.1	98525	LIMPEZA MECANIZADA DE CAMADA VEGETAL, VEGETAÇÃO E PEQUENAS ÁRVORES (DIÂMETRO DE TRONCO MENOR QUE 0,20 M), COM TRATOR DE ESTEIRAS. AF_03/2024	SINAPI	M2	1.575,00	R\$ 0,64	R\$ 0,80	R\$ 1.260,00
2.1.2	94306	ATERRO MECANIZADO DE VALA COM ESCAVADEIRA HIDRÁULICA (CAPACIDADE DA CAÇAMBA: 0,8 M³ / POTÊNCIA: 111 HP), LARGURA ATÉ 2,5 M, PROFUNDIDADE DE 1,5 A 3,0 M, COM SOLO ARGILO-ARENOSO. AF_08/2023	SINAPI	M3	158,44	R\$ 70,32	R\$ 87,90	R\$ 13.926,88
2.1.3	96523	ESCAVAÇÃO MANUAL PARA BLOCO DE COROAMENTO OU SAPATA (INCLUINDO ESCAVAÇÃO PARA COLOCAÇÃO DE FÓRMAS). AF_01/2024	SINAPI	M3	250,58	R\$ 94,31	R\$ 117,89	R\$ 29.540,88
2.1.4	101617	PREPARO DE FUNDO DE VALA COM LARGURA MAIOR OU IGUAL A 1,5 M E MENOR QUE 2,5 M (ACERTO DO SOLO NATURAL). AF_08/2020	SINAPI	M2	107,09	R\$ 3,11	R\$ 3,89	R\$ 416,58
2.1.5	93381	REATERRO MECANIZADO DE VALA COM RETROESCAVADEIRA (CAPACIDADE DA CAÇAMBA DA RETRO: 0,26 M³/POTÊNCIA: 88 HP), LARGURA 0,8 A 1,5 M, PROFUNDIDADE 1,5 A 3,0 M, COM SOLO (SEM SUBSTITUIÇÃO) DE 1ª CATEGORIA E COMPACTADOR DE SOLOS DE PERCUSSÃO. AF_08/2023	SINAPI	M3	210,86	R\$ 12,16	R\$ 15,20	R\$ 3.205,07
2.2	MURETA ABRIGO DE GÁS							R\$ 2.074,11
2.2.1	96523	ESCAVAÇÃO MANUAL PARA BLOCO DE COROAMENTO OU SAPATA (INCLUINDO ESCAVAÇÃO PARA COLOCAÇÃO DE FÓRMAS). AF_01/2024	SINAPI	M3	15,68	R\$ 94,31	R\$ 117,89	R\$ 1.848,52
2.2.2	101617	PREPARO DE FUNDO DE VALA COM LARGURA MAIOR OU IGUAL A 1,5 M E MENOR QUE 2,5 M (ACERTO DO SOLO NATURAL). AF_08/2020	SINAPI	M2	13,37	R\$ 3,11	R\$ 3,89	R\$ 52,01
2.2.3	93381	REATERRO MECANIZADO DE VALA COM RETROESCAVADEIRA (CAPACIDADE DA CAÇAMBA DA RETRO: 0,26 M³/POTÊNCIA: 88 HP), LARGURA 0,8 A 1,5 M, PROFUNDIDADE 1,5 A 3,0 M, COM SOLO (SEM SUBSTITUIÇÃO) DE 1ª CATEGORIA E COMPACTADOR DE SOLOS DE PERCUSSÃO. AF_08/2023	SINAPI	M3	11,42	R\$ 12,16	R\$ 15,20	R\$ 173,58
2.3	CASTELO D'ÁGUA							R\$ 467,83
2.3.1	96523	ESCAVAÇÃO MANUAL PARA BLOCO DE COROAMENTO OU SAPATA (INCLUINDO ESCAVAÇÃO PARA COLOCAÇÃO DE FÓRMAS). AF_01/2024	SINAPI	M3	3,65	R\$ 94,31	R\$ 117,89	R\$ 430,30
2.3.2	101617	PREPARO DE FUNDO DE VALA COM LARGURA MAIOR OU IGUAL A 1,5 M E MENOR QUE 2,5 M (ACERTO DO SOLO NATURAL). AF_08/2020	SINAPI	M2	4,84	R\$ 3,11	R\$ 3,89	R\$ 18,63
2.3.3	93381	REATERRO MECANIZADO DE VALA COM RETROESCAVADEIRA (CAPACIDADE DA CAÇAMBA DA RETRO: 0,26 M³/POTÊNCIA: 88 HP), LARGURA 0,8 A 1,5 M, PROFUNDIDADE 1,5 A 3,0 M, COM SOLO (SEM SUBSTITUIÇÃO) DE 1ª CATEGORIA E COMPACTADOR DE SOLOS DE PERCUSSÃO. AF_08/2023	SINAPI	M3	1,23	R\$ 12,16	R\$ 15,20	R\$ 18,70
3	FUNDAÇÕES							R\$ 165.237,76
3.1	CONCRETO ARMADO PARA SAPATAS							R\$ 50.527,36
3.1.1	96619	LASTRO DE CONCRETO MAGRO, APLICADO EM BLOCOS DE COROAMENTO OU SAPATAS, ESPESURA DE 5 CM. AF_01/2024	SINAPI	M2	46,65	R\$ 48,16	R\$ 60,20	R\$ 2.808,33
3.1.2	96534	FABRICAÇÃO, MONTAGEM E DESMONTAGEM DE FÓRMA PARA BLOCO DE COROAMENTO, EM MADEIRA SERRADA, E=25 MM, 4 UTILIZAÇÕES. AF_01/2024	SINAPI	M2	131,71	R\$ 80,95	R\$ 101,19	R\$ 13.327,73
3.1.3	104917	ARMAÇÃO DE SAPATA ISOLADA, VIGA BALDRAME E SAPATA CORRIDA UTILIZANDO AÇO CA-50 DE 6,3 MM - MONTAGEM. AF_01/2024	SINAPI	KG	317,20	R\$ 15,40	R\$ 19,25	R\$ 6.106,10
3.1.4	104918	ARMAÇÃO DE SAPATA ISOLADA, VIGA BALDRAME E SAPATA CORRIDA UTILIZANDO AÇO CA-50 DE 8 MM - MONTAGEM. AF_01/2024	SINAPI	KG	41,25	R\$ 14,28	R\$ 17,85	R\$ 736,31
3.1.5	104919	ARMAÇÃO DE SAPATA ISOLADA, VIGA BALDRAME E SAPATA CORRIDA UTILIZANDO AÇO CA-50 DE 10 MM - MONTAGEM. AF_01/2024	SINAPI	KG	366,94	R\$ 12,72	R\$ 15,90	R\$ 5.834,35
3.1.6	104920	ARMAÇÃO DE BLOCO, SAPATA ISOLADA, VIGA BALDRAME E SAPATA CORRIDA UTILIZANDO AÇO CA-50 DE 12,5 MM - MONTAGEM. AF_01/2024	SINAPI	KG	225,00	R\$ 10,79	R\$ 13,49	R\$ 3.035,25
3.1.7	92915	ARMAÇÃO DE ESTRUTURAS DIVERSAS DE CONCRETO ARMADO, EXCETO VIGAS, PILARES, LAJES E FUNDAÇÕES, UTILIZANDO AÇO CA-60 DE 5,0 MM - MONTAGEM. AF_06/2022	SINAPI	KG	134,38	R\$ 16,70	R\$ 20,88	R\$ 2.805,85
3.1.8	96558	CONCRETAGEM DE SAPATA, FCK 30 MPA, COM USO DE BOMBA - LANÇAMENTO, ADENSAMENTO E ACABAMENTO. AF_01/2024	SINAPI	M3	15,55	R\$ 816,64	R\$ 1.020,80	R\$ 15.873,44
3.2	CONCRETO ARMADO PARA VIGA BALDRAME							R\$ 90.110,45
3.2.1	96619	LASTRO DE CONCRETO MAGRO, APLICADO EM BLOCOS DE COROAMENTO OU SAPATAS, ESPESURA DE 5 CM. AF_01/2024	SINAPI	M2	60,44	R\$ 48,16	R\$ 60,20	R\$ 3.638,49
3.2.2	96616	LASTRO DE CONCRETO MAGRO, APLICADO EM BLOCOS DE COROAMENTO OU SAPATAS. AF_01/2024	SINAPI	M3	3,89	R\$ 963,53	R\$ 1.204,41	R\$ 4.685,15
3.2.3	96534	FABRICAÇÃO, MONTAGEM E DESMONTAGEM DE FÓRMA PARA BLOCO DE COROAMENTO, EM MADEIRA SERRADA, E=25 MM, 4 UTILIZAÇÕES. AF_01/2024	SINAPI	M2	349,55	R\$ 80,95	R\$ 101,19	R\$ 35.370,96
3.2.4	104918	ARMAÇÃO DE SAPATA ISOLADA, VIGA BALDRAME E SAPATA CORRIDA UTILIZANDO AÇO CA-50 DE 8 MM - MONTAGEM. AF_01/2024	SINAPI	KG	660,10	R\$ 14,28	R\$ 17,85	R\$ 11.782,79
3.2.5	104919	ARMAÇÃO DE SAPATA ISOLADA, VIGA BALDRAME E SAPATA CORRIDA UTILIZANDO AÇO CA-50 DE 10 MM - MONTAGEM. AF_01/2024	SINAPI	KG	113,60	R\$ 12,72	R\$ 15,90	R\$ 1.806,24

Obra: Creche Tipo 2 - Opção 220V

Unidade federativa: PIAUÍ

Planilha Orçamentária: TIPO2-PLN-AT9-S220_R02

BDI : **25,00%**

Fonte		
SINAPI	2025/06	SEM DESONERAÇÃO
SP OBRAS	198	SEM DESONERAÇÃO
PRÓPRIA	PRÓPRIA	

ITEM	CÓDIGO	DESCRIÇÃO	FORTE	UND	QUANTIDADE	CUSTO UNITÁRIO R\$	PREÇO UNITÁRIO R\$	PREÇO TOTAL R\$
3.2.6	104920	ARMAÇÃO DE BLOCO, SAPATA ISOLADA, VIGA BALDRAME E SAPATA CORRIDA UTILIZANDO AÇO CA-50 DE 12,5 MM - MONTAGEM. AF_01/2024	SINAPI	KG	26,41	R\$ 10,79	R\$ 13,49	R\$ 356,27
3.2.7	96543	ARMAÇÃO DE BLOCO UTILIZANDO AÇO CA-60 DE 5 MM - MONTAGEM. AF_01/2024	SINAPI	KG	356,91	R\$ 19,75	R\$ 24,69	R\$ 8.812,11
3.2.8	96557	CONCRETAGEM DE BLOCO DE COROAMENTO OU VIGA BALDRAME, FCK 30 MPA, COM USO DE BOMBA - LANÇAMENTO, ADENSAMENTO E ACABAMENTO. AF_01/2024	SINAPI	M3	24,18	R\$ 782,74	R\$ 978,43	R\$ 23.658,44
3.3	FUNDAÇÃO CASTELO D'ÁGUA							R\$ 9.978,81
3.3.1	100896	ESTACA ESCAVADA MECANICAMENTE, SEM FLUIDO ESTABILIZANTE, COM 25CM DE DIÂMETRO, CONCRETO LANÇADO POR CAMINHÃO BETONEIRA (EXCLUSIVE MOBILIZAÇÃO E DESMOBILIZAÇÃO). AF_01/2020	SINAPI	M	35,00	R\$ 63,95	R\$ 79,94	R\$ 2.797,90
3.3.2	95601	ARRASAMENTO MECANICO DE ESTACA DE CONCRETO ARMADO, DIAMETROS DE ATÉ 40 CM. AF_05/2021	SINAPI	UN	5,00	R\$ 17,30	R\$ 21,63	R\$ 108,15
3.3.3	96619	LASTRO DE CONCRETO MAGRO, APLICADO EM BLOCOS DE COROAMENTO OU SAPATAS, ESPESSURA DE 5 CM. AF_01/2024	SINAPI	M2	4,84	R\$ 48,16	R\$ 60,20	R\$ 291,37
3.3.4	96540	FABRICAÇÃO, MONTAGEM E DESMONTAGEM DE FÔRMA PARA BLOCO DE COROAMENTO, EM CHAPA DE MADEIRA COMPENSADA RESINADA, E=17 MM, 4 UTILIZAÇÕES. AF_01/2024	SINAPI	M2	4,40	R\$ 135,55	R\$ 169,44	R\$ 745,54
3.3.5	96546	ARMAÇÃO DE BLOCO UTILIZANDO AÇO CA-50 DE 10 MM - MONTAGEM. AF_01/2024	SINAPI	KG	116,61	R\$ 13,98	R\$ 17,48	R\$ 2.038,34
3.3.6	104920	ARMAÇÃO DE BLOCO, SAPATA ISOLADA, VIGA BALDRAME E SAPATA CORRIDA UTILIZANDO AÇO CA-50 DE 12,5 MM - MONTAGEM. AF_01/2024	SINAPI	KG	83,78	R\$ 10,79	R\$ 13,49	R\$ 1.130,19
3.3.7	104915	ARMAÇÃO DE BLOCO E SAPATA UTILIZANDO AÇO CA-50 DE 25 MM - MONTAGEM. AF_01/2024	SINAPI	KG	13,87	R\$ 10,18	R\$ 12,73	R\$ 176,57
3.3.8	96543	ARMAÇÃO DE BLOCO UTILIZANDO AÇO CA-60 DE 5 MM - MONTAGEM. AF_01/2024	SINAPI	KG	13,08	R\$ 19,75	R\$ 24,69	R\$ 322,95
3.3.9	96557	CONCRETAGEM DE BLOCO DE COROAMENTO OU VIGA BALDRAME, FCK 30 MPA, COM USO DE BOMBA - LANÇAMENTO, ADENSAMENTO E ACABAMENTO. AF_01/2024	SINAPI	M3	2,42	R\$ 782,74	R\$ 978,43	R\$ 2.367,80
3.4	ABRIGO DE GÁS - BLOCOS							R\$ 3.142,73
3.4.1	100896	ESTACA ESCAVADA MECANICAMENTE, SEM FLUIDO ESTABILIZANTE, COM 25CM DE DIÂMETRO, CONCRETO LANÇADO POR CAMINHÃO BETONEIRA (EXCLUSIVE MOBILIZAÇÃO E DESMOBILIZAÇÃO). AF_01/2020	SINAPI	M	17,50	R\$ 63,95	R\$ 79,94	R\$ 1.398,95
3.4.2	96619	LASTRO DE CONCRETO MAGRO, APLICADO EM BLOCOS DE COROAMENTO OU SAPATAS, ESPESSURA DE 5 CM. AF_01/2024	SINAPI	M2	1,25	R\$ 48,16	R\$ 60,20	R\$ 75,25
3.4.3	96540	FABRICAÇÃO, MONTAGEM E DESMONTAGEM DE FÔRMA PARA BLOCO DE COROAMENTO, EM CHAPA DE MADEIRA COMPENSADA RESINADA, E=17 MM, 4 UTILIZAÇÕES. AF_01/2024	SINAPI	M2	5,00	R\$ 135,55	R\$ 169,44	R\$ 847,20
3.4.4	103797	ARMAÇÃO DE DESCIDA D'ÁGUA UTILIZANDO AÇO CA-60 DE 5 MM - MONTAGEM. AF_08/2022	SINAPI	KG	10,19	R\$ 16,09	R\$ 20,11	R\$ 204,92
3.4.5	96557	CONCRETAGEM DE BLOCO DE COROAMENTO OU VIGA BALDRAME, FCK 30 MPA, COM USO DE BOMBA - LANÇAMENTO, ADENSAMENTO E ACABAMENTO. AF_01/2024	SINAPI	M3	0,63	R\$ 782,74	R\$ 978,43	R\$ 616,41
3.5	MURETA E ABRIGO DE GÁS - VIGAS BALDRAME							R\$ 11.478,41
3.5.1	96619	LASTRO DE CONCRETO MAGRO, APLICADO EM BLOCOS DE COROAMENTO OU SAPATAS, ESPESSURA DE 5 CM. AF_01/2024	SINAPI	M2	13,25	R\$ 48,16	R\$ 60,20	R\$ 797,65
3.5.2	96542	FABRICAÇÃO, MONTAGEM E DESMONTAGEM DE FÔRMA PARA VIGA BALDRAME, EM CHAPA DE MADEIRA COMPENSADA RESINADA, E=17 MM, 4 UTILIZAÇÕES. AF_01/2024	SINAPI	M2	44,97	R\$ 99,91	R\$ 124,89	R\$ 5.616,30
3.5.3	104918	ARMAÇÃO DE SAPATA ISOLADA, VIGA BALDRAME E SAPATA CORRIDA UTILIZANDO AÇO CA-50 DE 8 MM - MONTAGEM. AF_01/2024	SINAPI	KG	84,20	R\$ 14,28	R\$ 17,85	R\$ 1.502,97
3.5.4	96557	CONCRETAGEM DE BLOCO DE COROAMENTO OU VIGA BALDRAME, FCK 30 MPA, COM USO DE BOMBA - LANÇAMENTO, ADENSAMENTO E ACABAMENTO. AF_01/2024	SINAPI	M3	3,64	R\$ 782,74	R\$ 978,43	R\$ 3.561,49
4	SUPERESTRUTURA							R\$ 386.439,60
4.1	CONCRETO ARMADO - PILARES							R\$ 59.930,94
4.1.1	92443	MONTAGEM E DESMONTAGEM DE FÔRMA DE PILARES RETANGULARES E ESTRUTURAS SIMILARES, PÉ-DIREITO SIMPLES, EM CHAPA DE MADEIRA COMPENSADA PLASTIFICADA, 18 UTILIZAÇÕES. AF_09/2020	SINAPI	M2	333,34	R\$ 49,68	R\$ 62,10	R\$ 20.700,41
4.1.2	92762	ARMAÇÃO DE PILAR OU VIGA DE ESTRUTURA CONVENCIONAL DE CONCRETO ARMADO UTILIZANDO AÇO CA-50 DE 10,0 MM - MONTAGEM. AF_06/2022	SINAPI	KG	839,33	R\$ 11,06	R\$ 13,83	R\$ 11.607,93
4.1.3	92763	ARMAÇÃO DE PILAR OU VIGA DE ESTRUTURA CONVENCIONAL DE CONCRETO ARMADO UTILIZANDO AÇO CA-50 DE 12,5 MM - MONTAGEM. AF_06/2022	SINAPI	KG	312,88	R\$ 9,30	R\$ 11,63	R\$ 3.638,79
4.1.4	92759	ARMAÇÃO DE PILAR OU VIGA DE ESTRUTURA CONVENCIONAL DE CONCRETO ARMADO UTILIZANDO AÇO CA-60 DE 5,0 MM - MONTAGEM. AF_06/2022	SINAPI	KG	450,22	R\$ 14,04	R\$ 17,55	R\$ 7.901,36
4.1.5	103672	CONCRETAGEM DE PILARES, FCK = 25 MPA, COM USO DE BOMBA - LANÇAMENTO, ADENSAMENTO E ACABAMENTO. AF_02/2022 PS	SINAPI	M3	18,25	R\$ 704,98	R\$ 881,23	R\$ 16.082,45
4.2	CONCRETO ARMADO - VIGAS							R\$ 60.049,09
4.2.1	92443	MONTAGEM E DESMONTAGEM DE FÔRMA DE PILARES RETANGULARES E ESTRUTURAS SIMILARES, PÉ-DIREITO SIMPLES, EM CHAPA DE MADEIRA COMPENSADA PLASTIFICADA, 18 UTILIZAÇÕES. AF_09/2020	SINAPI	M2	344,10	R\$ 49,68	R\$ 62,10	R\$ 21.368,61
4.2.2	92761	ARMAÇÃO DE PILAR OU VIGA DE ESTRUTURA CONVENCIONAL DE CONCRETO ARMADO UTILIZANDO AÇO CA-50 DE 8,0 MM - MONTAGEM. AF_06/2022	SINAPI	KG	675,91	R\$ 12,41	R\$ 15,51	R\$ 10.483,36
4.2.3	92762	ARMAÇÃO DE PILAR OU VIGA DE ESTRUTURA CONVENCIONAL DE CONCRETO ARMADO UTILIZANDO AÇO CA-50 DE 10,0 MM - MONTAGEM. AF_06/2022	SINAPI	KG	9,64	R\$ 11,06	R\$ 13,83	R\$ 133,32
4.2.4	92759	ARMAÇÃO DE PILAR OU VIGA DE ESTRUTURA CONVENCIONAL DE CONCRETO ARMADO UTILIZANDO AÇO CA-60 DE 5,0 MM - MONTAGEM. AF_06/2022	SINAPI	KG	365,31	R\$ 14,04	R\$ 17,55	R\$ 6.411,19
4.2.5	103675	CONCRETAGEM DE VIGAS E LAJES, FCK=25 MPA, PARA LAJES MACIÇAS OU NERVURADAS COM USO DE BOMBA - LANÇAMENTO, ADENSAMENTO E ACABAMENTO. AF_02/2022 PS	SINAPI	M3	24,55	R\$ 705,58	R\$ 881,98	R\$ 21.652,61
4.3	CONCRETO ARMADO PARA VERGAS							R\$ 4.710,35
4.3.1	93184	VERGA PRÉ-MOLDADA COM ATÉ 1,5 M DE VÃO, ESPESSURA DE "20" CM. AF_03/2024	SINAPI	M	124,12	R\$ 30,36	R\$ 37,95	R\$ 4.710,35

Obra: Creche Tipo 2 - Opção 220V

Unidade federativa: PIAUÍ

Planilha Orçamentária: TIPO2-PLN-AT9-S220_R02

BDI :

25,00%

Fonte		
SINAPI	2025/06	SEM DESONERAÇÃO
SP OBRAS	198	SEM DESONERAÇÃO
PRÓPRIA	PRÓPRIA	

ITEM	CÓDIGO	DESCRIÇÃO	FONTE	UND	QUANTIDADE	CUSTO UNITÁRIO R\$	PREÇO UNITÁRIO R\$	PREÇO TOTAL R\$
4.4	CONCRETO ARMADO - MURETA - PILARES							R\$ 2.708,46
4.4.1	92443	MONTAGEM E DESMONTAGEM DE FÓRMA DE PILARES RETANGULARES E ESTRUTURAS SIMILARES, PÉ-DIREITO SIMPLES, EM CHAPA DE MADEIRA COMPENSADA PLASTIFICADA, 18 UTILIZAÇÕES. AF_09/2020	SINAPI	M2	18,00	R\$ 49,68	R\$ 62,10	R\$ 1.117,80
4.4.2	92761	ARMAÇÃO DE PILAR OU VIGA DE ESTRUTURA CONVENCIONAL DE CONCRETO ARMADO UTILIZANDO AÇO CA-50 DE 8,0 MM - MONTAGEM. AF_06/2022	SINAPI	KG	43,92	R\$ 12,41	R\$ 15,51	R\$ 681,20
4.4.3	92759	ARMAÇÃO DE PILAR OU VIGA DE ESTRUTURA CONVENCIONAL DE CONCRETO ARMADO UTILIZANDO AÇO CA-60 DE 5,0 MM - MONTAGEM. AF_06/2022	SINAPI	KG	13,66	R\$ 14,04	R\$ 17,55	R\$ 239,73
4.4.4	103672	CONCRETAGEM DE PILARES, FCK = 25 MPA, COM USO DE BOMBA - LANÇAMENTO, ADENSAMENTO E ACABAMENTO. AF_02/2022 PS	SINAPI	M3	0,76	R\$ 704,98	R\$ 881,23	R\$ 669,73
4.5	CONCRETO ARMADO - CASA DE GÁS - PILARES VIGAS E LAJE							R\$ 3.520,34
4.5.1	92443	MONTAGEM E DESMONTAGEM DE FÓRMA DE PILARES RETANGULARES E ESTRUTURAS SIMILARES, PÉ-DIREITO SIMPLES, EM CHAPA DE MADEIRA COMPENSADA PLASTIFICADA, 18 UTILIZAÇÕES. AF_09/2020	SINAPI	M2	19,24	R\$ 49,68	R\$ 62,10	R\$ 1.194,80
4.5.2	92760	ARMAÇÃO DE PILAR OU VIGA DE ESTRUTURA CONVENCIONAL DE CONCRETO ARMADO UTILIZANDO AÇO CA-50 DE 6,3 MM - MONTAGEM. AF_06/2022	SINAPI	KG	15,26	R\$ 13,22	R\$ 16,53	R\$ 252,25
4.5.3	92761	ARMAÇÃO DE PILAR OU VIGA DE ESTRUTURA CONVENCIONAL DE CONCRETO ARMADO UTILIZANDO AÇO CA-50 DE 8,0 MM - MONTAGEM. AF_06/2022	SINAPI	KG	19,45	R\$ 12,41	R\$ 15,51	R\$ 301,67
4.5.4	92762	ARMAÇÃO DE PILAR OU VIGA DE ESTRUTURA CONVENCIONAL DE CONCRETO ARMADO UTILIZANDO AÇO CA-50 DE 10,0 MM - MONTAGEM. AF_06/2022	SINAPI	KG	28,01	R\$ 11,06	R\$ 13,83	R\$ 387,38
4.5.5	92759	ARMAÇÃO DE PILAR OU VIGA DE ESTRUTURA CONVENCIONAL DE CONCRETO ARMADO UTILIZANDO AÇO CA-60 DE 5,0 MM - MONTAGEM. AF_06/2022	SINAPI	KG	17,06	R\$ 14,04	R\$ 17,55	R\$ 299,40
4.5.6	103675	CONCRETAGEM DE VIGAS E LAJES, FCK=25 MPA, PARA LAJES MACIÇAS OU NERVURADAS COM USO DE BOMBA - LANÇAMENTO, ADENSAMENTO E ACABAMENTO. AF_02/2022 PS	SINAPI	M3	1,23	R\$ 705,58	R\$ 881,98	R\$ 1.084,84
4.6	ESTRUTURA METÁLICA							R\$ 149.664,71
4.6.1	FNDE 607	ESTRUTURA TRELICADA DE COBERTURA, INCLUSOS PERFIS METÁLICOS, CHAPA METÁLICAS, MÃO DE OBRA E TRANSPORTE COM GUINDASTE - FORNECIMENTO E INSTALAÇÃO	PRÓPRIA	KG	9.693,31	R\$ 12,35	R\$ 15,44	R\$ 149.664,71
4.7	PISO DE CONCRETO							R\$ 105.855,71
4.7.1	PAVIMENTAÇÃO INTERNA DE PISO DE CONCRETO 7 CM							R\$ 79.881,57
4.7.1.1	97083	COMPACTAÇÃO MECÂNICA DE SOLO PARA EXECUÇÃO DE RADIER, PISO DE CONCRETO OU LAJE SOBRE SOLO, COM COMPACTADOR DE SOLOS A PERCUSSÃO. AF_09/2021	SINAPI	M2	783,72	R\$ 3,34	R\$ 4,18	R\$ 3.275,95
4.7.1.2	96622	LASTRO COM MATERIAL GRANULAR, APLICADO EM PISOS OU LAJES SOBRE SOLO, ESPESSURA DE *5 CM*. AF_01/2024	SINAPI	M3	39,19	R\$ 415,39	R\$ 519,24	R\$ 20.349,02
4.7.1.3	97087	CAMADA SEPARADORA PARA EXECUÇÃO DE RADIER, PISO DE CONCRETO OU LAJE SOBRE SOLO, EM LONA PLÁSTICA. AF_09/2021	SINAPI	M2	783,72	R\$ 2,62	R\$ 3,28	R\$ 2.570,60
4.7.1.4	94991	EXECUÇÃO DE PASSEIO (CALÇADA) OU PISO DE CONCRETO COM CONCRETO MOLDADO IN LOCO, USINADO C20, ACABAMENTO CONVENCIONAL, NÃO ARMADO. AF_08/2022	SINAPI	M3	54,86	R\$ 782,88	R\$ 978,60	R\$ 53.686,00
4.7.2	PAVIMENTAÇÃO EXTERNA - CALÇADA DE PISO DE CONCRETO 7 CM							R\$ 25.974,14
4.7.2.1	97083	COMPACTAÇÃO MECÂNICA DE SOLO PARA EXECUÇÃO DE RADIER, PISO DE CONCRETO OU LAJE SOBRE SOLO, COM COMPACTADOR DE SOLOS A PERCUSSÃO. AF_09/2021	SINAPI	M2	254,80	R\$ 3,34	R\$ 4,18	R\$ 1.065,06
4.7.2.2	96622	LASTRO COM MATERIAL GRANULAR, APLICADO EM PISOS OU LAJES SOBRE SOLO, ESPESSURA DE *5 CM*. AF_01/2024	SINAPI	M3	12,74	R\$ 415,39	R\$ 519,24	R\$ 6.615,12
4.7.2.3	97087	CAMADA SEPARADORA PARA EXECUÇÃO DE RADIER, PISO DE CONCRETO OU LAJE SOBRE SOLO, EM LONA PLÁSTICA. AF_09/2021	SINAPI	M2	254,80	R\$ 2,62	R\$ 3,28	R\$ 835,74
4.7.2.4	94991	EXECUÇÃO DE PASSEIO (CALÇADA) OU PISO DE CONCRETO COM CONCRETO MOLDADO IN LOCO, USINADO C20, ACABAMENTO CONVENCIONAL, NÃO ARMADO. AF_08/2022	SINAPI	M3	17,84	R\$ 782,88	R\$ 978,60	R\$ 17.458,22
5	SISTEMA DE VEDAÇÃO VERTICAL							R\$ 257.738,16
5.1	ELEMENTOS VAZADOS							R\$ 1.558,79
5.1.1	101161	ALVENARIA DE VEDAÇÃO COM ELEMENTO VAZADO DE CONCRETO (COBOGO) DE 7X50X50CM E ARGAMASSA DE ASSENTAMENTO COM PREPARO EM BETONEIRA. AF_05/2020	SINAPI	M2	6,10	R\$ 204,43	R\$ 255,54	R\$ 1.558,79
5.2	ALVENARIA DE VEDAÇÃO							R\$ 234.991,88
5.2.1	103322	ALVENARIA DE VEDAÇÃO DE BLOCOS CERÂMICOS FURADOS NA VERTICAL DE 9X19X39 CM (ESPESSURA 9 CM) E ARGAMASSA DE ASSENTAMENTO COM PREPARO EM BETONEIRA. AF_12/2021	SINAPI	M2	572,77	R\$ 60,67	R\$ 75,84	R\$ 43.438,88
5.2.2	103328	ALVENARIA DE VEDAÇÃO DE BLOCOS CERÂMICOS FURADOS NA HORIZONTAL DE 9X19X19 CM (ESPESSURA 9 CM) E ARGAMASSA DE ASSENTAMENTO COM PREPARO EM BETONEIRA. AF_12/2021	SINAPI	M2	1.038,00	R\$ 94,11	R\$ 117,64	R\$ 122.110,32
5.2.3	103324	ALVENARIA DE VEDAÇÃO DE BLOCOS CERÂMICOS FURADOS NA VERTICAL DE 14X19X39 CM (ESPESSURA 14 CM) E ARGAMASSA DE ASSENTAMENTO COM PREPARO EM BETONEIRA. AF_12/2021	SINAPI	M2	564,11	R\$ 80,70	R\$ 100,88	R\$ 56.907,42
5.2.4	101159	ALVENARIA DE VEDAÇÃO DE BLOCOS CERÂMICOS MACIÇOS DE 5X10X20CM (ESPESSURA 10CM) E ARGAMASSA DE ASSENTAMENTO COM PREPARO EM BETONEIRA. AF_05/2020	SINAPI	M2	9,72	R\$ 137,11	R\$ 171,39	R\$ 1.665,91
5.2.5	93202	FIXAÇÃO (ENCUNHAMENTO) DE ALVENARIA DE VEDAÇÃO COM TIJOLO MACIÇO. AF_03/2024	SINAPI	M	311,80	R\$ 27,89	R\$ 34,86	R\$ 10.869,35
5.3	ALVENARIA DA MURETA							R\$ 6.350,40
5.3.1	103324	ALVENARIA DE VEDAÇÃO DE BLOCOS CERÂMICOS FURADOS NA VERTICAL DE 14X19X39 CM (ESPESSURA 14 CM) E ARGAMASSA DE ASSENTAMENTO COM PREPARO EM BETONEIRA. AF_12/2021	SINAPI	M2	62,95	R\$ 80,70	R\$ 100,88	R\$ 6.350,40

Obra: Creche Tipo 2 - Opção 220V
Unidade federativa: PIAUÍ
Planilha Orçamentária: TIPO2-PLN-AT9-S220_R02
BDI :
25,00%
Fonte

SINAPI	2025/06	SEM DESONERAÇÃO
SP OBRAS	198	SEM DESONERAÇÃO
PRÓPRIA	PRÓPRIA	

ITEM	CÓDIGO	DESCRIÇÃO	FONTES	UND	QUANTIDADE	CUSTO UNITÁRIO R\$	PREÇO UNITÁRIO R\$	PREÇO TOTAL R\$
5.4		DIVISÓRIAS						R\$ 14.837,09
5.4.1	102253	DIVISORIA SANITÁRIA, TIPO CABINE, EM GRANITO CINZA POLIDO, ESP = 3CM, ASSENTADO COM ARGAMASSA COLANTE AC III-E, EXCLUSIVE FERRAGENS, AF 01/2021	SINAPI	M2	8,06	R\$ 966,32	R\$ 1.207,90	R\$ 9.735,67
5.4.2	FNDE 129	INSTALAÇÃO DE BOX DE VIDRO TEMPERADO, E = 10 MM, ENCAIXADO EM PERFIL U	PRÓPRIA	M2	7,20	R\$ 537,04	R\$ 671,30	R\$ 4.833,36
5.4.3	96370	PARDE COM SISTEMA EM CHAPAS DE GESSO PARA DRYWALL, USO INTERNO, COM UMA FACE SIMPLES E ESTRUTURA METÁLICA COM GUIAS SIMPLES, SEM VÃOS, AF 07/2023 PS	SINAPI	M2	3,60	R\$ 59,57	R\$ 74,46	R\$ 268,06
6		ESQUADRIAS						R\$ 327.170,93
6.1		PORTAS DE MADEIRA						R\$ 43.827,86
6.1.1	FNDE 433	PM1 - KIT DE PORTA DE MADEIRA PARA PINTURA, SEMI-OCA (LEVE OU MÉDIA), PADRÃO MÉDIO, 70X210CM, ESPESSURA DE 3,5CM, ITENS INCLUSOS: DOBRADIÇAS, MONTAGEM E INSTALAÇÃO DO BATENTE, FECHADURA COM EXECUÇÃO DO FURO - FORNECIMENTO E INSTALAÇÃO	PRÓPRIA	UN	6,00	R\$ 1.026,26	R\$ 1.282,83	R\$ 7.696,98
6.1.2	FNDE 247	PM 2 - KIT DE PORTA DE MADEIRA COM VENEZIANA, 80X210CM (ESPESSURA DE 3CM), PADRÃO MÉDIO, ITENS INCLUSOS: DOBRADIÇAS, MONTAGEM E INSTALAÇÃO DE BATENTE, FECHADURA COM EXECUÇÃO DO FURO - FORNECIMENTO E INSTALAÇÃO	PRÓPRIA	UN	3,00	R\$ 1.752,25	R\$ 2.190,31	R\$ 6.570,93
6.1.3	FNDE 246	PM3 - KIT DE PORTA DE MADEIRA FRISADA, SEMI-OCA (LEVE OU MÉDIA), PADRÃO MÉDIO, 80X210CM, ESPESSURA DE 3,5CM, ITENS INCLUSOS: DOBRADIÇAS, MONTAGEM E INSTALAÇÃO DE BATENTE, FECHADURA COM EXECUÇÃO DO FURO - FORNECIMENTO E INSTALAÇÃO	PRÓPRIA	UN	6,00	R\$ 1.132,69	R\$ 1.415,86	R\$ 8.495,16
6.1.4	FNDE 434	PM4 - KIT DE PORTA DE MADEIRA FRISADA, SEMI-OCA (LEVE OU MÉDIA), PADRÃO MÉDIO, 80X210CM, ESPESSURA DE 3,5CM, ITENS INCLUSOS: DOBRADIÇAS, MONTAGEM E INSTALAÇÃO DE BATENTE, FECHADURA COM EXECUÇÃO DO FURO - FORNECIMENTO E INSTALAÇÃO	PRÓPRIA	UN	3,00	R\$ 1.132,69	R\$ 1.415,86	R\$ 4.247,58
6.1.5	FNDE 430	PM5 - KIT DE PORTA DE MADEIRA COM VISOR DE VIDRO, 80X210CM (ESPESSURA DE 3CM), PADRÃO POPULAR, ITENS INCLUSOS: DOBRADIÇAS, MONTAGEM E INSTALAÇÃO DE BATENTE, FECHADURA COM EXECUÇÃO DO FURO - FORNECIMENTO E INSTALAÇÃO	PRÓPRIA	UN	5,00	R\$ 1.752,25	R\$ 2.190,31	R\$ 10.951,55
6.1.6	FNDE 432	PM6 - PORTA EM COMPENSADO DE MADEIRA E=2cm REVESTIDA COM LAMINADO MELAMINICO COM VARIACAO DE CORES	PRÓPRIA	UN	4,00	R\$ 1.040,00	R\$ 1.300,00	R\$ 5.200,00
6.1.7	FNDE 431	INSTALAÇÃO DE VIDRO LISO INCOLOR ESQUADRIA PM5 , E = 6 MM, EM ESQUADRIA DE MADEIRA, FIXADO COM BAGUETE	PRÓPRIA	M2	1,80	R\$ 295,85	R\$ 369,81	R\$ 665,66
6.2		FERRAGENS E ACESSÓRIOS						R\$ 6.149,78
6.2.1	100705	TARJETA TIPO LIVRE/OCUPADO PARA PORTA DE BANHEIRO. AF_12/2019	SINAPI	UN	4,00	R\$ 81,11	R\$ 101,39	R\$ 405,56
6.2.2	100866	BARRA DE APOIO RETA, EM ACO INOX POLIDO, COMPRIMENTO 60CM, FIXADA NA PARDE - FORNECIMENTO E INSTALAÇÃO, AF 01/2020	SINAPI	UN	8,00	R\$ 234,16	R\$ 292,70	R\$ 2.341,60
6.2.3	FNDE 04	CHAPA METÁLICA (ALUMÍNIO) 0,90 M X 0,40 M, ESPESSURA 1 MM PARA AS PORTAS	PRÓPRIA	M²	12,80	R\$ 212,66	R\$ 265,83	R\$ 3.402,62
6.3		PORTAS EM ALUMÍNIO						R\$ 46.607,00
6.3.1	FNDE 251	PORTA DE ABRIR - PA1 - 100 X 210 CM EM CHAPA DE ALUMÍNIO, COM VENEZIANA E VIDRO MINIBOREAL 6 MM, INCLUSO FECHADURA E PUXADOR - CONFORME PROJETO DE ESQUADRIAS	PRÓPRIA	UN	1,00	R\$ 731,08	R\$ 913,85	R\$ 913,85
6.3.2	FNDE 252	PORTA DE ABRIR - PA2 - 80 X 210 CM EM CHAPA DE ALUMÍNIO, TIPO VENEZIANA COM GUARNIÇÃO, FIXAÇÃO COM PARAFUSOS - FORNECIMENTO E INSTALAÇÃO - CONFORME PROJETO DE ESQUADRIAS	PRÓPRIA	M2	1,68	R\$ 574,59	R\$ 718,24	R\$ 1.206,64
6.3.3	FNDE 253	PORTA DE ABRIR 2 FOLHAS - PA3 - 160 X 210 CM EM CHAPA DE ALUMÍNIO, TIPO VENEZIANA COM GUARNIÇÃO, FIXAÇÃO COM PARAFUSOS - FORNECIMENTO E INSTALAÇÃO - CONFORME PROJETO DE ESQUADRIAS	PRÓPRIA	M2	3,36	R\$ 574,59	R\$ 718,24	R\$ 2.413,29
6.3.4	FNDE 435	PORTA DE CORRER - PA4- 450 X 210 CM, DE ALUMÍNIO, COM DUAS FOLHAS FIXAS E DUAS FOLHAS DE CORRER PARA VIDRO, INCLUSO VIDRO LISO INCOLOR 8 MM, FECHADURA E PUXADOR, SEM ALIZAR - CONFORME PROJETO DE ESQUADRIAS	PRÓPRIA	M2	83,48	R\$ 389,15	R\$ 486,44	R\$ 40.608,01
6.3.5	FNDE 436	PORTA DE ABRIR - PA5 - 120 X 170 CM EM CHAPA DE ALUMÍNIO, TIPO VENEZIANA COM GUARNIÇÃO, FIXAÇÃO COM PARAFUSOS - FORNECIMENTO E INSTALAÇÃO - CONFORME PROJETO DE ESQUADRIAS	PRÓPRIA	M2	2,04	R\$ 574,59	R\$ 718,24	R\$ 1.465,21
6.4		JANELAS EM ALUMÍNIO						R\$ 55.140,00
6.4.1	FNDE 258	JANELA DE ALUMÍNIO - JA-1 - 70 X 125 CM, TIPO GUILHOTINA COMPLETA, COM VIDROS, BATENTE E FERRAGENS, EXCLUSIVE ALIZAR, ACABAMENTO E CONTRAMARCO, CONFORME PROJETO DE ESQUADRIAS	PRÓPRIA	M2	0,88	R\$ 618,14	R\$ 772,68	R\$ 679,96
6.4.2	FNDE 438	JANELA DE ALUMÍNIO - JA-2 - 110 X 195 CM, TIPO GUILHOTINACOMPLETA, COM VIDROS, BATENTE E FERRAGENS, EXCLUSIVE ALIZAR, ACABAMENTO E CONTRAMARCO, CONFORME PROJETO DE ESQUADRIAS	PRÓPRIA	M2	2,15	R\$ 618,14	R\$ 772,68	R\$ 1.661,26
6.4.3	FNDE 275	JANELA DE ALUMÍNIO JA-3 - 140 X 115, TIPO FIXA, PARA VIDRO, COM VIDRO, BATENTE E FERRAGENS, EXCLUSIVE ACABAMENTO, ALIZAR E CONTRAMARCO, CONFORME PROJETO DE ESQUADRIAS	PRÓPRIA	M2	1,61	R\$ 644,97	R\$ 806,21	R\$ 1.298,00
6.4.4	FNDE 439	JANELA DE ALUMÍNIO - JA-4 - 140 X 195 CM, TIPO GUILHOTINA COMPLETA, COM VIDROS, BATENTE E FERRAGENS, EXCLUSIVE ALIZAR, ACABAMENTO E CONTRAMARCO, CONFORME PROJETO DE ESQUADRIAS	PRÓPRIA	M2	2,73	R\$ 618,14	R\$ 772,68	R\$ 2.109,42
6.4.5	FNDE 440	JANELA DE ALUMÍNIO JA-5 - 200 X 105 CM, TIPO FIXA, PARA VIDRO, COM VIDRO, BATENTE E FERRAGENS, EXCLUSIVE ACABAMENTO, ALIZAR E CONTRAMARCO, CONFORME PROJETO DE ESQUADRIAS	PRÓPRIA	M2	2,16	R\$ 644,97	R\$ 806,21	R\$ 1.741,41
6.4.6	FNDE 441	JANELA DE ALUMÍNIO - JA-6 - 210 X 50 CM, TIPO MAXIM-AR, COM VIDROS, BATENTE E FERRAGENS, EXCLUSIVE ALIZAR, ACABAMENTO E CONTRAMARCO, CONFORME PROJETO DE ESQUADRIAS	PRÓPRIA	M2	1,05	R\$ 618,14	R\$ 772,68	R\$ 811,31
6.4.7	FNDE 264	JANELA DE ALUMÍNIO - JA-7 - 210 X 75 CM, TIPO MAXIM-AR, COM VIDROS, BATENTE E FERRAGENS, EXCLUSIVE ALIZAR, ACABAMENTO E CONTRAMARCO, CONFORME PROJETO DE ESQUADRIAS	PRÓPRIA	M2	12,60	R\$ 618,14	R\$ 772,68	R\$ 9.735,77
6.4.8	FNDE 268	JANELA DE ALUMÍNIO - JA-8 - 210 X 100 CM, TIPO MAXIM-AR, COM VIDROS, BATENTE E FERRAGENS, EXCLUSIVE ALIZAR, ACABAMENTO E CONTRAMARCO, CONFORME PROJETO DE ESQUADRIAS	PRÓPRIA	M2	8,40	R\$ 618,14	R\$ 772,68	R\$ 6.490,51
6.4.9	FNDE 265	JANELA DE ALUMÍNIO - JA-9 - 210 X 150 CM, TIPO MAXIM-AR, COM VIDROS, BATENTE E FERRAGENS, EXCLUSIVE ALIZAR, ACABAMENTO E CONTRAMARCO, CONFORME PROJETO DE ESQUADRIAS	PRÓPRIA	M2	6,30	R\$ 618,14	R\$ 772,68	R\$ 4.867,88
6.4.10	FNDE 442	JANELA DE ALUMÍNIO - JA-10 - 70 X 75 CM, TIPO MAXIM-AR, COM VIDROS, BATENTE E FERRAGENS, EXCLUSIVE ALIZAR, ACABAMENTO E CONTRAMARCO, CONFORME PROJETO DE ESQUADRIAS	PRÓPRIA	M2	1,05	R\$ 618,14	R\$ 772,68	R\$ 811,31

Obra: Creche Tipo 2 - Opção 220V
Unidade federativa: PIAUÍ
Planilha Orçamentária: TIPO2-PLN-AT9-S220_R02
BDI :
25,00%

Fonte		
SINAPI	2025/06	SEM DESONERAÇÃO
SP OBRAS	198	SEM DESONERAÇÃO
PRÓPRIA	PRÓPRIA	

ITEM	CÓDIGO	DESCRIÇÃO	FORTE	UND	QUANTIDADE	CUSTO UNITÁRIO R\$	PREÇO UNITÁRIO R\$	PREÇO TOTAL R\$
6.4.11	FNDE 270	JANELA DE ALUMÍNIO - JA-11 - 140 X 75 CM, TIPO MAXIM-AR, COM VIDROS, BATENTE E FERRAGENS, EXCLUSIVE ALIZAR, ACABAMENTO E CONTRAMARCO, CONFORME PROJETO DE ESQUADRIAS	PRÓPRIA	M2	5,25	R\$ 618,14	R\$ 772,68	R\$ 4.056,57
6.4.12	FNDE 443	JANELA DE ALUMÍNIO - JA-12 - 420 X 50 CM, TIPO MAXIM-AR, COM VIDROS, BATENTE E FERRAGENS, EXCLUSIVE ALIZAR, ACABAMENTO E CONTRAMARCO, CONFORME PROJETO DE ESQUADRIAS	PRÓPRIA	M2	4,20	R\$ 618,14	R\$ 772,68	R\$ 3.245,26
6.4.13	FNDE 444	JANELA DE ALUMÍNIO - JA-13 - 560 X 100 CM, TIPO MAXIM-AR, COM VIDROS, BATENTE E FERRAGENS, EXCLUSIVE ALIZAR, ACABAMENTO E CONTRAMARCO, CONFORME PROJETO DE ESQUADRIAS	PRÓPRIA	M2	16,80	R\$ 618,14	R\$ 772,68	R\$ 12.981,02
6.4.14	FNDE 445	JANELA DE ALUMÍNIO JA-14 - 160 X 85, TIPO FIXA, PARA VIDRO, COM VIDRO, BATENTE E FERRAGENS, EXCLUSIVE ACABAMENTO, ALIZAR E CONTRAMARCO, CONFORME PROJETO DE ESQUADRIAS	PRÓPRIA	M2	2,72	R\$ 644,97	R\$ 806,21	R\$ 2.192,89
6.4.15	FNDE 05	TELA TIPO MOSQUITEIRO - FIXADA NA ESQUADRIA - CONFORME PROJETO DE ESQUADRIAS	PRÓPRIA	M2	10,28	R\$ 191,24	R\$ 239,05	R\$ 2.457,43
6.5	PORTAS DE VIDRO							R\$ 1.490,09
6.5.1	FNDE 437	PORTA DE VIDRO - PV1 - 175X 230 CM, DE ABRIR DUAS FOLHAS TEMPERADO INCOLOR 10 MM, CONFORME PROJETO	PRÓPRIA	M2	1,00	R\$ 1.192,07	R\$ 1.490,09	R\$ 1.490,09
6.6	ESQUADRIA GERAL							R\$ 173.956,20
6.6.1	FNDE 280	PF1 - PORTÃO METÁLICO DE ABRIR, 1,40 X 2,20 M, COM CHAPA METÁLICA, INCLUSO PINTURA, CONFORME PROJETO DE ESQUADRIAS	PRÓPRIA	M2	3,08	R\$ 832,41	R\$ 1.040,51	R\$ 3.204,77
6.6.2	FNDE 08	PF2 - PORTÃO METÁLICO DE ABRIR, 1,40 X 1,05 M, COM CHAPA METÁLICA, INCLUSO PINTURA, CONFORME PROJETO DE ESQUADRIAS	PRÓPRIA	M2	2,94	R\$ 833,38	R\$ 1.041,73	R\$ 3.062,69
6.6.3	FNDE 281	FECHAMENTO EM CHAPA METÁLICA PERFURADA, INCLUSO PINTURA, CONFORME PROJETO	PRÓPRIA	M2	116,76	R\$ 811,69	R\$ 1.014,61	R\$ 118.465,86
6.6.4	FNDE 283	CERCA/GRADIL H=1,58M, MALHA 5 X 15CM - GALVANIZADO	PRÓPRIA	M2	71,89	R\$ 282,14	R\$ 352,68	R\$ 25.354,17
6.6.5	FNDE 446	P01 - PORTÃO METÁLICO 1,50 x 2,10 M - MALHA 5 X 20CM - FIO 5,00MM, REVESTIDOS EM POLIESTER POR PROCESSO DE PINTURA ELETROSTÁTICA (GRADIL), NA COR BRANCA - FORNECIMENTO E INSTALAÇÃO	PRÓPRIA	M2	6,30	R\$ 1.154,47	R\$ 1.443,09	R\$ 9.091,47
6.6.6	FNDE 447	P02 - PORTÃO METÁLICO 1,00 x 2,00 M - MALHA 5 X 20CM - FIO 5,00MM, REVESTIDOS EM POLIESTER POR PROCESSO DE PINTURA ELETROSTÁTICA (GRADIL), NA COR BRANCA - FORNECIMENTO E INSTALAÇÃO	PRÓPRIA	M2	4,00	R\$ 1.154,47	R\$ 1.443,09	R\$ 5.772,36
6.6.7	FNDE 448	P03 - PORTÃO METÁLICO 3,12 x 2,00 M - MALHA 5 X 20CM - FIO 5,00MM, REVESTIDOS EM POLIESTER POR PROCESSO DE PINTURA ELETROSTÁTICA (GRADIL), NA COR BRANCA - FORNECIMENTO E INSTALAÇÃO	PRÓPRIA	M2	6,24	R\$ 1.154,47	R\$ 1.443,09	R\$ 9.004,88
7	SISTEMAS DE COBERTURA							R\$ 266.632,04
7.1	FNDE 20	TELHA TERMOISOLANTE REVESTIDA EM AÇO GALVALUME, FACE SUPERIOR TRAPEZOIDAL E FACE INFERIOR PLANA (NAO INCLUI ACESSÓRIOS DE FIXAÇÃO), REVEST COM ESPESURA DE 0,50 MM, COM PRE-PINTURA DE COR BRANCA NAS DUAS FACES, NÚCLEO EM POLIURETANO (PIR) COM ESPESURA DE 50 MM	PRÓPRIA	M2	850,66	R\$ 201,90	R\$ 252,38	R\$ 214.689,57
7.2	94229	CALHA EM CHAPA DE AÇO GALVANIZADO NÚMERO 24, DESENVOLVIMENTO DE 100 CM, INCLUSO TRANSPORTE VERTICAL, AF_07/2019	SINAPI	M	69,15	R\$ 171,34	R\$ 214,18	R\$ 14.810,55
7.3	FNDE 422	RUFO EM CHAPA DE AÇO GALVANIZADO NR. 24, DESENVOLVIMENTO 73 CM	PRÓPRIA	M	93,60	R\$ 62,63	R\$ 78,29	R\$ 7.327,94
7.4	FNDE 423	RUFO EM CHAPA DE AÇO GALVANIZADO NR. 24, DESENVOLVIMENTO 39 CM	PRÓPRIA	M	45,70	R\$ 62,63	R\$ 78,29	R\$ 3.577,85
7.5	FNDE 424	RUFO EM CHAPA DE AÇO GALVANIZADO NR. 24, DESENVOLVIMENTO 32 CM	PRÓPRIA	M	126,60	R\$ 62,63	R\$ 78,29	R\$ 9.911,51
7.6	FNDE 167	PINGADEIRA EM CHAPA DE AÇO GALVANIZADO	PRÓPRIA	M	233,60	R\$ 55,87	R\$ 69,84	R\$ 16.314,62
8	IMPERMEABILIZAÇÃO							R\$ 32.327,24
8.1	FNDE 172	IMPERMEABILIZAÇÃO DE VIGA BALDRAME COM EMULSÃO ASFÁLTICA, 2 DEMÃOS	PRÓPRIA	M2	394,02	R\$ 49,78	R\$ 62,23	R\$ 24.519,86
8.2	FNDE 174	IMPERMEABILIZAÇÃO DE PISO COM EMULSÃO ASFÁLTICA, 2 DEMÃOS	PRÓPRIA	M2	125,46	R\$ 49,78	R\$ 62,23	R\$ 7.807,38
9	REVESTIMENTOS INTERNO E EXTERNO							R\$ 323.359,83
9.1	EDIFICAÇÃO							R\$ 317.609,20
9.1.1	87878	CHAPISCO APLICADO EM ALVENARIAS E ESTRUTURAS DE CONCRETO INTERNAS, COM COLHER DE PEDREIRO, ARGAMASSA TRAÇO 1:3 COM PREPARO MANUAL, AF_10/2022	SINAPI	M2	2.569,60	R\$ 5,19	R\$ 6,49	R\$ 16.676,70
9.1.2	87535	EMBOÇO, EM ARGAMASSA TRAÇO 1:2:8, PREPARO MECÂNICO, APLICADO MANUALMENTE EM PAREDES INTERNAS DE AMBIENTES COM ÁREA MAIOR QUE 10MP, E = 17,5MM, COM TALISCAS, AF_03/2024	SINAPI	M2	1.589,78	R\$ 33,98	R\$ 42,48	R\$ 67.533,85
9.1.3	87792	EMBOÇO OU MASSA ÚNICA EM ARGAMASSA TRAÇO 1:2:8, PREPARO MECÂNICO COM BETONEIRA 400 L, APLICADA MANUALMENTE EM PANOS CEGOS DE FACHADA (SEM PRESENÇA DE VÃOS), ESPESURA DE 25 MM, AF_08/2022	SINAPI	M2	979,82	R\$ 41,73	R\$ 52,16	R\$ 51.107,41
9.1.4	87543	MASSA ÚNICA, EM ARGAMASSA INDUSTRIALIZADA, PREPARO MECÂNICO, APLICADA COM EQUIPAMENTO DE MISTURA E PROJEÇÃO DE ARGAMASSA EM PAREDES INTERNAS, E = 5MM, SEM TALISCAS, AF_03/2024	SINAPI	M2	1.024,77	R\$ 23,24	R\$ 29,05	R\$ 29.769,57
9.1.5	87273	REVESTIMENTO CERÂMICO PARA PAREDES INTERNAS COM PLACAS TIPO ESMALTADA EXTRA DE DIMENSÕES 33X45 CM APLICADAS NA ALTURA INTEIRA DAS PAREDES, AF_02/2023 PE	SINAPI	M2	456,39	R\$ 69,76	R\$ 87,20	R\$ 39.797,21
9.1.6	FNDE 293	REVESTIMENTO CERÂMICO PARA PAREDES INTERNAS COM PLACAS TIPO ESMALTADA EXTRA DE DIMENSÕES 10X10 CM COR AMARELA APLICADAS NA ALTURA INTEIRA DAS PAREDES	PRÓPRIA	M2	94,00	R\$ 68,52	R\$ 85,65	R\$ 8.051,10
9.1.7	FNDE 294	REVESTIMENTO CERÂMICO PARA PAREDES INTERNAS COM PLACAS TIPO ESMALTADA EXTRA DE DIMENSÕES 10X10 CM COR AZUL APLICADAS NA ALTURA INTEIRA DAS PAREDES	PRÓPRIA	M2	4,60	R\$ 68,52	R\$ 85,65	R\$ 393,99
9.1.8	FNDE 295	REVESTIMENTO CERÂMICO PARA PAREDES INTERNAS COM PLACAS TIPO ESMALTADA EXTRA DE DIMENSÕES 10X10 CM COR BRANCA APLICADAS NA ALTURA INTEIRA DAS PAREDES	PRÓPRIA	M2	9,71	R\$ 68,52	R\$ 85,65	R\$ 831,66
9.1.9	FNDE 296	REVESTIMENTO CERÂMICO PARA PAREDES INTERNAS COM PLACAS TIPO ESMALTADA EXTRA DE DIMENSÕES 10X10 CM COR VERMELHA APLICADAS NA ALTURA INTEIRA DAS PAREDES	PRÓPRIA	M2	4,92	R\$ 68,52	R\$ 85,65	R\$ 421,40
9.1.10	FNDE 245	RODA MEIO EM MADEIRA, ALTURA 7CM, FIXADO COM COLA	PRÓPRIA	M	127,20	R\$ 40,73	R\$ 50,91	R\$ 6.475,75
9.1.11	96114	FORRO EM DRYWALL, PARA AMBIENTES COMERCIAIS, INCLUSIVE ESTRUTURA BIRECIONAL DE FIXAÇÃO, AF_08/2023_PS	SINAPI	M2	438,37	R\$ 73,06	R\$ 91,33	R\$ 40.036,33

Obra: Creche Tipo 2 - Opção 220V
Unidade federativa: PIAUÍ
Planilha Orçamentária: TIPO2-PLN-AT9-S220_R02
BDI :
25,00%
Fonte

SINAPI	2025/06	SEM DESONERAÇÃO
SP OBRAS	198	SEM DESONERAÇÃO
PRÓPRIA	PRÓPRIA	

ITEM	CÓDIGO	DESCRIÇÃO	FORNTE	UND	QUANTIDADE	CUSTO UNITÁRIO R\$	PREÇO UNITÁRIO R\$	PREÇO TOTAL R\$
9.1.12	FNDE 18	FORRO DE FIBRA MINERAL EM PLACAS DE 625 X 625 MM, E = 15 MM, BORDA RETA, COM PINTURA ANTIMOFO, APOIADO EM PERFIL DE AÇO GALVANIZADO COM 24 MM DE BASE - INSTALADO	PRÓPRIA	M2	259,43	R\$ 174,27	R\$ 217,84	R\$ 56.514,23
9.2	MURETA							R\$ 5.760,63
9.2.1	87878	CHAPISCO APLICADO EM ALVENARIAS E ESTRUTURAS DE CONCRETO INTERNAS, COM COLHER DE PEDREIRO. ARGAMASSA TRAÇO 1:3 COM PREPARO MANUAL. AF_10/2022	SINAPI	M2	98,05	R\$ 5,19	R\$ 6,49	R\$ 636,34
9.2.2	87792	EMBOÇO OU MASSA ÚNICA EM ARGAMASSA TRAÇO 1:2:8, PREPARO MECÂNICO COM BETONEIRA 400 L, APLICADA MANUALMENTE EM PANOS CEGOS DE FACHADA (SEM PRESENÇA DE VÃOS), ESPESSURA DE 25 MM. AF_08/2022	SINAPI	M2	98,05	R\$ 41,73	R\$ 52,16	R\$ 5.114,29
10	SISTEMAS DE PISOS							R\$ 189.876,31
10.1	PAVIMENTAÇÃO INTERNA							R\$ 156.780,12
10.1.1	FNDE 182	CONTRAPISO DE CONCRETO NÃO-ESTRUTURAL, ESPESSURA 3 CM E PREPARO MECÂNICO	PRÓPRIA	M2	282,92	R\$ 45,18	R\$ 56,48	R\$ 15.979,32
10.1.2	98680	PISO CIMENTADO, TRAÇO 1:3 (CIMENTO E AREIA), ACABAMENTO LISO, ESPESSURA 3.0 CM, PREPARO MECÂNICO DA ARGAMASSA. AF_09/2020	SINAPI	M2	375,34	R\$ 55,55	R\$ 69,44	R\$ 26.063,61
10.1.3	87755	CONTRAPISO EM ARGAMASSA TRAÇO 1:4 (CIMENTO E AREIA), PREPARO MECÂNICO COM BETONEIRA 400 L, APLICADO EM ÁREAS MOLHADAS SOBRE IMPERMEABILIZAÇÃO, ACABAMENTO NÃO REFORÇADO, ESPESSURA 3CM. AF_07/2021	SINAPI	M2	125,46	R\$ 54,25	R\$ 67,81	R\$ 8.507,44
10.1.4	87257	REVESTIMENTO CERÂMICO PARA PISO COM PLACAS TIPO ESMALTADA DE DIMENSÕES 60X60 CM APLICADA EM AMBIENTES DE ÁREA MAIOR QUE 10 M2. AF_02/2023_PE	SINAPI	M2	42,90	R\$ 68,63	R\$ 85,79	R\$ 3.680,39
10.1.5	87251	REVESTIMENTO CERÂMICO PARA PISO COM PLACAS TIPO ESMALTADA DE DIMENSÕES 45X45 CM APLICADA EM AMBIENTES DE ÁREA MAIOR QUE 10 M2. AF_02/2023_PE	SINAPI	M2	148,95	R\$ 57,30	R\$ 71,63	R\$ 10.669,29
10.1.6	FNDE 425	PISO VINÍLICO SEMI-FLEXÍVEL EM MANTA ESPESSURA 2 MM	PRÓPRIA	M2	216,53	R\$ 250,32	R\$ 312,90	R\$ 67.752,24
10.1.7	FNDE 09	NATA DE CIMENTO COM COLA PVA, PARA NIVELAMENTO DE CONTRAPISO PARA ASSENTAMENTO DE PISO VINÍLICO	PRÓPRIA	M2	216,53	R\$ 6,33	R\$ 7,91	R\$ 1.712,75
10.1.8	88650	RODAPÉ CERÂMICO DE 7CM DE ALTURA COM PLACAS TIPO ESMALTADA DE DIMENSÕES 60X60CM. AF_02/2023	SINAPI	M	68,00	R\$ 12,78	R\$ 15,98	R\$ 1.086,64
10.1.9	98688	RODAPÉ EM POLIESTIRENO, ALTURA 5 CM. AF_09/2020	SINAPI	M	127,20	R\$ 61,48	R\$ 76,85	R\$ 9.775,32
10.1.10	98689	SOLEIRA EM GRANITO, LARGURA 15 CM, ESPESSURA 2,0 CM. AF_09/2020	SINAPI	M	53,45	R\$ 123,70	R\$ 154,63	R\$ 8.264,97
10.1.11	FNDE 426	SOLEIRA EM GRANITO, LARGURA 30 CM, ESPESSURA 2,0 CM	PRÓPRIA	M	1,75	R\$ 123,70	R\$ 154,63	R\$ 270,60
10.1.12	102494	PINTURA DE PISO COM TINTA EPÓXI, APLICAÇÃO MANUAL, 2 DEMÃOS, INCLUSO PRIMER EPÓXI. AF_05/2021	SINAPI	M2	37,42	R\$ 64,51	R\$ 80,64	R\$ 3.017,55
10.2	PAVIMENTAÇÃO EXTERNA							R\$ 33.096,19
10.2.1	98682	PISO CIMENTADO, TRAÇO 1:3 (CIMENTO E AREIA), ACABAMENTO RÚSTICO, ESPESSURA 3.0 CM, PREPARO MECÂNICO DA ARGAMASSA. AF_09/2020	SINAPI	M2	254,80	R\$ 52,91	R\$ 66,14	R\$ 16.852,47
10.2.2	92396	EXECUÇÃO DE PASSEIO EM PISO INTERTRAVADO, COM BLOCO RETANGULAR COR NATURAL DE 20 X 10 CM, ESPESSURA 6 CM. AF_10/2022	SINAPI	M2	27,74	R\$ 80,94	R\$ 101,18	R\$ 2.806,73
10.2.3	FNDE 190	PISO PODOTÁTIL DE ALERTA, COR VERMELHA, DE CONCRETO, ASSENTADO SOBRE ARGAMASSA	PRÓPRIA	M2	4,88	R\$ 186,69	R\$ 233,36	R\$ 1.138,80
10.2.4	FNDE 427	PISO PODOTÁTIL DIRECIONAL, COR VERMELHA, DE CONCRETO, ASSENTADO SOBRE ARGAMASSA	PRÓPRIA	M2	7,50	R\$ 186,69	R\$ 233,36	R\$ 1.750,20
10.2.5	FNDE 10	COLCHÃO DRENANTE DE AREIA H= 30 CM	PRÓPRIA	M3	21,96	R\$ 123,70	R\$ 154,63	R\$ 3.395,67
10.2.6	98504	PLANTIO DE GRAMA BATATAIS EM PLACAS. AF_07/2024	SINAPI	M2	344,81	R\$ 15,76	R\$ 19,70	R\$ 6.792,76
10.2.7	94263	GUIA (MEIO-FIO) CONCRETO, MOLDADA IN LOCO EM TRECHO RETO COM EXTRUSORA, 13 CM BASE X 22 CM ALTURA. AF_01/2024	SINAPI	M	8,06	R\$ 35,69	R\$ 44,61	R\$ 359,56
11	PINTURAS E ACABAMENTOS							R\$ 155.714,52
11.1	PINTURA EDIFICAÇÃO							R\$ 109.872,66
11.1.1	88497	EMASSAMENTO COM MASSA LÁTEX, APLICAÇÃO EM PAREDE, DUAS DEMÃOS, LIXAMENTO MANUAL. AF_04/2023	SINAPI	M2	2.004,59	R\$ 16,70	R\$ 20,88	R\$ 41.855,84
11.1.2	FNDE 402	PINTURA LÁTEX ACRÍLICA, COR BRANCO GELO, APLICAÇÃO MANUAL EM PAREDES, DUAS DEMÃOS	PRÓPRIA	M2	1.902,96	R\$ 12,53	R\$ 15,66	R\$ 29.800,35
11.1.3	102219	PINTURA TINTA DE ACABAMENTO (PIGMENTADA) ESMALTE SINTÉTICO ACETINADO EM MADEIRA, 2 DEMÃOS. AF_01/2021	SINAPI	M2	126,01	R\$ 17,03	R\$ 21,29	R\$ 2.682,75
11.1.4	FNDE 201	PINTURA EM ESMALTE SINTÉTICO EM RODAMEIO DE MADEIRA, 2 DEMÃOS - COR BRANCO	PRÓPRIA	M2	12,72	R\$ 17,03	R\$ 21,29	R\$ 270,81
11.1.5	FNDE 428	PINTURA COM TINTA EPÓXI EM PAREDES, ÁREAS MOLHADAS, APLICAÇÃO MANUAL, 2 DEMÃOS, INCLUSO PRIMER EPÓXI	PRÓPRIA	M2	101,63	R\$ 130,92	R\$ 163,65	R\$ 16.631,75
11.1.6	100742	PINTURA COM TINTA ALQUÍDICA DE ACABAMENTO (ESMALTE SINTÉTICO ACETINADO) APLICADA A ROLO OU PINCEL SOBRE SUPERFÍCIES METÁLICAS (EXCETO PERFIL) EXECUTADO EM OBRA (POR DEMÃO). AF_01/2020	SINAPI	M2	593,16	R\$ 25,13	R\$ 31,41	R\$ 18.631,16
11.2	PINTURA DE FORROS							R\$ 19.432,37
11.2.1	88494	EMASSAMENTO COM MASSA LÁTEX, APLICAÇÃO EM TETO, UMA DEMÃO, LIXAMENTO MANUAL. AF_04/2023	SINAPI	M2	442,55	R\$ 20,29	R\$ 25,36	R\$ 11.223,07
11.2.2	88488	PINTURA LÁTEX ACRÍLICA PREMIUM, APLICAÇÃO MANUAL EM TETO, DUAS DEMÃOS. AF_04/2023	SINAPI	M2	442,55	R\$ 14,84	R\$ 18,55	R\$ 8.209,30
11.3	PINTURA - DIVERSOS							R\$ 26.409,49
11.3.1	ESTRUTURA METÁLICA							R\$ 22.894,40
11.3.2	100724	PINTURA COM TINTA ALQUÍDICA DE FUNDO E ACABAMENTO (ESMALTE SINTÉTICO GRAFITE) APLICADA A ROLO OU PINCEL SOBRE PERFIL METÁLICO EXECUTADO EM FABRICA (POR DEMÃO). AF_01/2020	SINAPI	M2	1.285,48	R\$ 14,25	R\$ 17,81	R\$ 22.894,40
11.4	MURETA							R\$ 3.515,09
11.4.1	96132	APLICAÇÃO MANUAL DE MASSA ACRÍLICA EM PANOS DE FACHADA SEM PRESENÇA DE VÃOS, DE EDIFÍCIOS DE MÚLTIPLOS PAVIMENTOS, DUAS DEMÃOS. AF_03/2024	SINAPI	M2	98,05	R\$ 16,15	R\$ 20,19	R\$ 1.979,63

Obra: Creche Tipo 2 - Opção 220V

Unidade federativa: PIAUÍ

Planilha Orçamentária: TIPO2-PLN-AT9-S220_R02

BDI :

25,00%

Fonte		
SINAPI	2025/06	SEM DESONERAÇÃO
SP OBRAS	198	SEM DESONERAÇÃO
PRÓPRIA	PRÓPRIA	

ITEM	CÓDIGO	DESCRIÇÃO	FONTE	UND	QUANTIDADE	CUSTO UNITÁRIO R\$	PREÇO UNITÁRIO R\$	PREÇO TOTAL R\$
11.4.2	88489	PINTURA LÁTEX ACRÍLICA PREMIUM, APLICAÇÃO MANUAL EM PAREDES, DUAS DEMÃOS. AF 04/2023	SINAPI	M2	98,05	R\$ 12,53	R\$ 15,66	R\$ 1.535,46
12		INSTALAÇÃO HIDRÁULICA						R\$ 98.151,92
12.1		TUBULAÇÕES E CONEXÕES DE PVC RÍGIDO						R\$ 37.797,83
12.1.1	89401	TUBO, PVC, SOLDÁVEL, DE 20MM, INSTALADO EM RAMAL DE DISTRIBUIÇÃO DE ÁGUA - FORNECIMENTO E INSTALAÇÃO. AF 06/2022	SINAPI	M	27,60	R\$ 10,54	R\$ 13,18	R\$ 363,77
12.1.2	89356	TUBO, PVC, SOLDÁVEL, DE 25MM, INSTALADO EM RAMAL OU SUB-RAMAL DE ÁGUA - FORNECIMENTO E INSTALAÇÃO. AF 06/2022	SINAPI	M	166,90	R\$ 22,96	R\$ 28,70	R\$ 4.790,03
12.1.3	103979	TUBO, PVC, SOLDÁVEL, DE 50MM, INSTALADO EM RAMAL DE DISTRIBUIÇÃO DE ÁGUA - FORNECIMENTO E INSTALAÇÃO. AF 06/2022	SINAPI	M	81,05	R\$ 29,21	R\$ 36,51	R\$ 2.959,14
12.1.4	89450	TUBO, PVC, SOLDÁVEL, DE 60MM, INSTALADO EM PRUMADA DE ÁGUA - FORNECIMENTO E INSTALAÇÃO. AF 06/2022	SINAPI	M	11,00	R\$ 28,57	R\$ 35,71	R\$ 392,81
12.1.5	89451	TUBO, PVC, SOLDÁVEL, DE 75MM, INSTALADO EM PRUMADA DE ÁGUA - FORNECIMENTO E INSTALAÇÃO. AF 06/2022	SINAPI	M	134,60	R\$ 46,52	R\$ 58,15	R\$ 7.826,99
12.1.6	89452	TUBO, PVC, SOLDÁVEL, DE 85MM, INSTALADO EM PRUMADA DE ÁGUA - FORNECIMENTO E INSTALAÇÃO. AF 06/2022	SINAPI	M	54,55	R\$ 64,07	R\$ 80,09	R\$ 4.368,91
12.1.7	94713	ADAPTADOR COM FLANGES LIVRES, PVC, SOLDÁVEL, DN 75 MM X 2 1/2", INSTALADO EM RESERVAÇÃO DE ÁGUA DE EDIFICAÇÃO QUE POSSUA RESERVATÓRIO DE FIBRA/FIBROCIMENTO FORNECIMENTO E INSTALAÇÃO. AF 06/2016	SINAPI	UN	6,00	R\$ 229,53	R\$ 286,91	R\$ 1.721,46
12.1.8	94714	ADAPTADOR COM FLANGES LIVRES, PVC, SOLDÁVEL, DN 85 MM X 3", INSTALADO EM RESERVAÇÃO DE ÁGUA DE EDIFICAÇÃO QUE POSSUA RESERVATÓRIO DE FIBRA/FIBROCIMENTO FORNECIMENTO E INSTALAÇÃO. AF 06/2016	SINAPI	UN	2,00	R\$ 322,42	R\$ 403,03	R\$ 806,06
12.1.9	89376	ADAPTADOR CURTO COM BOLSA E ROSCA PARA REGISTRO, PVC, SOLDÁVEL, DN 20MM X 1/2", INSTALADO EM RAMAL OU SUB-RAMAL DE ÁGUA - FORNECIMENTO E INSTALAÇÃO. AF 06/2022	SINAPI	UN	4,00	R\$ 5,56	R\$ 6,95	R\$ 27,80
12.1.10	89383	ADAPTADOR CURTO COM BOLSA E ROSCA PARA REGISTRO, PVC, SOLDÁVEL, DN 25MM X 3/4", INSTALADO EM RAMAL OU SUB-RAMAL DE ÁGUA - FORNECIMENTO E INSTALAÇÃO. AF 06/2022	SINAPI	UN	72,00	R\$ 6,47	R\$ 8,09	R\$ 582,48
12.1.11	104002	ADAPTADOR CURTO COM BOLSA E ROSCA PARA REGISTRO, PVC, SOLDÁVEL, DN 50MM X 1.1/4", INSTALADO EM RAMAL DE DISTRIBUIÇÃO DE ÁGUA - FORNECIMENTO E INSTALAÇÃO. AF 06/2022	SINAPI	UN	40,00	R\$ 17,03	R\$ 21,29	R\$ 851,60
12.1.12	89613	ADAPTADOR CURTO COM BOLSA E ROSCA PARA REGISTRO, PVC, SOLDÁVEL, DN 75MM X 2 1/2", INSTALADO EM PRUMADA DE ÁGUA - FORNECIMENTO E INSTALAÇÃO. AF 12/2014	SINAPI	UN	6,00	R\$ 29,70	R\$ 37,13	R\$ 222,78
12.1.13	89616	ADAPTADOR CURTO COM BOLSA E ROSCA PARA REGISTRO, PVC, SOLDÁVEL, DN 85MM X 3", INSTALADO EM PRUMADA DE ÁGUA - FORNECIMENTO E INSTALAÇÃO. AF 06/2022	SINAPI	UN	2,00	R\$ 39,66	R\$ 49,58	R\$ 99,16
12.1.14	89605	LUVA DE REDUÇÃO, PVC, SOLDÁVEL, DN 60MM X 50MM, INSTALADO EM PRUMADA DE ÁGUA - FORNECIMENTO E INSTALAÇÃO. AF 06/2022	SINAPI	UN	6,00	R\$ 20,12	R\$ 25,15	R\$ 150,90
12.1.15	FNDE 205	BUCHA DE REDUÇÃO, CURTA, PVC, SOLDÁVEL, DN 75 X 60 MM, INSTALADO EM PRUMADA DE ÁGUA - FORNECIMENTO E INSTALAÇÃO	PRÓPRIA	UN	2,00	R\$ 14,71	R\$ 18,39	R\$ 36,78
12.1.16	FNDE 229	BUCHA DE REDUÇÃO, CURTA, PVC, SOLDÁVEL, DN 85 X 75 MM, INSTALADO EM PRUMADA DE ÁGUA - FORNECIMENTO E INSTALAÇÃO	PRÓPRIA	UN	4,00	R\$ 14,71	R\$ 18,39	R\$ 73,56
12.1.17	103998	LUVA DE REDUÇÃO, PVC, SOLDÁVEL, DN 50MM X 25MM, INSTALADO EM RAMAL DE DISTRIBUIÇÃO DE ÁGUA FORNECIMENTO E INSTALAÇÃO. AF 06/2022	SINAPI	UN	30,00	R\$ 14,21	R\$ 17,76	R\$ 532,80
12.1.18	103969	BUCHA DE REDUÇÃO, LONGA, PVC, SOLDÁVEL, DN 60 X 32 MM, INSTALADO EM PRUMADA DE ÁGUA - FORNECIMENTO E INSTALAÇÃO. AF 06/2022	SINAPI	UN	1,00	R\$ 19,17	R\$ 23,96	R\$ 23,96
12.1.19	103972	BUCHA DE REDUÇÃO, LONGA, PVC, SOLDÁVEL, DN 75 X 50 MM, INSTALADO EM PRUMADA DE ÁGUA - FORNECIMENTO E INSTALAÇÃO. AF 06/2022	SINAPI	UN	5,00	R\$ 28,28	R\$ 35,35	R\$ 176,75
12.1.20	89485	JOELHO 45 GRAUS, PVC, SOLDÁVEL, DN 25MM, INSTALADO EM PRUMADA DE ÁGUA - FORNECIMENTO E INSTALAÇÃO. AF 06/2022	SINAPI	UN	3,00	R\$ 6,06	R\$ 7,58	R\$ 22,74
12.1.21	89502	JOELHO 45 GRAUS, PVC, SOLDÁVEL, DN 50MM, INSTALADO EM PRUMADA DE ÁGUA - FORNECIMENTO E INSTALAÇÃO. AF 06/2022	SINAPI	UN	2,00	R\$ 16,58	R\$ 20,73	R\$ 41,46
12.1.22	89515	JOELHO 45 GRAUS, PVC, SOLDÁVEL, DN 75MM, INSTALADO EM PRUMADA DE ÁGUA - FORNECIMENTO E INSTALAÇÃO. AF 06/2022	SINAPI	UN	8,00	R\$ 79,97	R\$ 99,96	R\$ 799,68
12.1.23	89523	JOELHO 45 GRAUS, PVC, SOLDÁVEL, DN 85MM, INSTALADO EM PRUMADA DE ÁGUA - FORNECIMENTO E INSTALAÇÃO. AF 06/2022	SINAPI	UN	2,00	R\$ 97,78	R\$ 122,23	R\$ 244,46
12.1.24	89358	JOELHO 90 GRAUS, PVC, SOLDÁVEL, DN 20MM, INSTALADO EM RAMAL OU SUB-RAMAL DE ÁGUA - FORNECIMENTO E INSTALAÇÃO. AF 06/2022	SINAPI	UN	4,00	R\$ 7,80	R\$ 9,75	R\$ 39,00
12.1.25	89358	JOELHO 90 GRAUS, PVC, SOLDÁVEL, DN 20MM, INSTALADO EM RAMAL OU SUB-RAMAL DE ÁGUA - FORNECIMENTO E INSTALAÇÃO. AF 06/2022	SINAPI	UN	4,00	R\$ 7,80	R\$ 9,75	R\$ 39,00
12.1.26	89501	JOELHO 90 GRAUS, PVC, SOLDÁVEL, DN 50MM, INSTALADO EM PRUMADA DE ÁGUA - FORNECIMENTO E INSTALAÇÃO. AF 06/2022	SINAPI	UN	28,00	R\$ 14,09	R\$ 17,61	R\$ 493,08
12.1.27	89505	JOELHO 90 GRAUS, PVC, SOLDÁVEL, DN 60MM, INSTALADO EM PRUMADA DE ÁGUA - FORNECIMENTO E INSTALAÇÃO. AF 06/2022	SINAPI	UN	4,00	R\$ 40,13	R\$ 50,16	R\$ 200,64
12.1.28	94682	JOELHO 90 GRAUS, PVC, SOLDÁVEL, DN 75 MM INSTALADO EM RESERVAÇÃO DE ÁGUA DE EDIFICAÇÃO QUE POSSUA RESERVATÓRIO DE FIBRA/FIBROCIMENTO FORNECIMENTO E INSTALAÇÃO. AF 06/2016	SINAPI	UN	26,00	R\$ 104,62	R\$ 130,78	R\$ 3.400,28
12.1.29	94684	JOELHO 90 GRAUS, PVC, SOLDÁVEL, DN 85 MM INSTALADO EM RESERVAÇÃO DE ÁGUA DE EDIFICAÇÃO QUE POSSUA RESERVATÓRIO DE FIBRA/FIBROCIMENTO FORNECIMENTO E INSTALAÇÃO. AF 06/2016	SINAPI	UN	6,00	R\$ 126,20	R\$ 157,75	R\$ 946,50
12.1.30	90373	JOELHO 90 GRAUS COM BUCHA DE LATÃO, PVC, SOLDÁVEL, DN 25MM, X 1/2" INSTALADO EM RAMAL OU SUB-RAMAL DE ÁGUA - FORNECIMENTO E INSTALAÇÃO. AF 06/2022	SINAPI	UN	47,00	R\$ 12,72	R\$ 15,90	R\$ 747,30
12.1.31	90373	JOELHO 90 GRAUS COM BUCHA DE LATÃO, PVC, SOLDÁVEL, DN 25MM, X 1/2" INSTALADO EM RAMAL OU SUB-RAMAL DE ÁGUA - FORNECIMENTO E INSTALAÇÃO. AF 06/2022	SINAPI	UN	12,00	R\$ 12,72	R\$ 15,90	R\$ 190,80
12.1.32	89395	TE, PVC, SOLDÁVEL, DN 25MM, INSTALADO EM RAMAL OU SUB-RAMAL DE ÁGUA - FORNECIMENTO E INSTALAÇÃO. AF 06/2022	SINAPI	UN	17,00	R\$ 12,81	R\$ 16,01	R\$ 272,17
12.1.33	89625	TE, PVC, SOLDÁVEL, DN 50MM, INSTALADO EM PRUMADA DE ÁGUA - FORNECIMENTO E INSTALAÇÃO. AF 06/2022	SINAPI	UN	14,00	R\$ 22,26	R\$ 27,83	R\$ 389,62
12.1.34	89629	TE, PVC, SOLDÁVEL, DN 75MM, INSTALADO EM PRUMADA DE ÁGUA - FORNECIMENTO E INSTALAÇÃO. AF 06/2022	SINAPI	UN	7,00	R\$ 78,09	R\$ 97,61	R\$ 683,27
12.1.35	89631	TE, PVC, SOLDÁVEL, DN 85MM, INSTALADO EM PRUMADA DE ÁGUA - FORNECIMENTO E INSTALAÇÃO. AF 06/2022	SINAPI	UN	4,00	R\$ 102,41	R\$ 128,01	R\$ 512,04
12.1.36	89627	TÊ DE REDUÇÃO, PVC, SOLDÁVEL, DN 50MM X 25MM, INSTALADO EM PRUMADA DE ÁGUA - FORNECIMENTO E INSTALAÇÃO. AF 06/2022	SINAPI	UN	10,00	R\$ 19,62	R\$ 24,53	R\$ 245,30
12.1.37	89630	TÊ DE REDUÇÃO, PVC, SOLDÁVEL, DN 75MM X 50MM, INSTALADO EM PRUMADA DE ÁGUA - FORNECIMENTO E INSTALAÇÃO. AF 06/2022	SINAPI	UN	2,00	R\$ 59,22	R\$ 74,03	R\$ 148,06
12.1.38	89630	TÊ DE REDUÇÃO, PVC, SOLDÁVEL, DN 75MM X 50MM, INSTALADO EM PRUMADA DE ÁGUA - FORNECIMENTO E INSTALAÇÃO. AF 06/2022	SINAPI	UN	13,00	R\$ 59,22	R\$ 74,03	R\$ 962,39
12.1.39	FNDE 208	TÊ DE REDUÇÃO, PVC, SOLDÁVEL, DN 75MM X 60 MM, INSTALADO EM PRUMADA DE ÁGUA - FORNECIMENTO E INSTALAÇÃO.	PRÓPRIA	UN	3,00	R\$ 29,25	R\$ 36,56	R\$ 109,68

Obra: Creche Tipo 2 - Opção 220V

Unidade federativa: PIAUÍ

Planilha Orçamentária: TIPO2-PLN-AT9-S220_R02

BDI :

25,00%

Fonte		
SINAPI	2025/06	SEM DESONERAÇÃO
SP OBRAS	198	SEM DESONERAÇÃO
PRÓPRIA	PRÓPRIA	

ITEM	CÓDIGO	DESCRIÇÃO	FORNTE	UND	QUANTIDADE	CUSTO UNITÁRIO R\$	PREÇO UNITÁRIO R\$	PREÇO TOTAL R\$
12.1.40	90374	TÊ COM BUCHA DE LATÃO NA BOLSA CENTRAL, PVC, SOLDÁVEL, DN 25MM X 3/4, INSTALADO EM RAMAL OU SUB-RAMAL DE ÁGUA - FORNECIMENTO E INSTALAÇÃO. AF_06/2022	SINAPI	UN	8,00	R\$ 21,68	R\$ 27,10	R\$ 216,80
12.1.41	89396	TÊ COM BUCHA DE LATÃO NA BOLSA CENTRAL, PVC, SOLDÁVEL, DN 25MM X 1/2, INSTALADO EM RAMAL OU SUB-RAMAL DE ÁGUA - FORNECIMENTO E INSTALAÇÃO. AF_06/2022	SINAPI	UN	9,00	R\$ 20,01	R\$ 25,01	R\$ 225,09
12.1.42	94713	ADAPTADOR COM FLANGES LIVRES, PVC, SOLDÁVEL, DN 75 MM X 2 1/2", INSTALADO EM RESERVAÇÃO PREDIAL DE ÁGUA - FORNECIMENTO E INSTALAÇÃO. AF_04/2024	SINAPI	UN	3,00	R\$ 229,53	R\$ 286,91	R\$ 860,73
12.2	TUBULAÇÕES E CONEXÕES - METAIS							R\$ 8.558,93
12.2.1	94499	REGISTRO DE GAVETA BRUTO, LATÃO, ROSCÁVEL, 2 1/2" - FORNECIMENTO E INSTALAÇÃO. AF_08/2021	SINAPI	UN	3,00	R\$ 327,96	R\$ 409,95	R\$ 1.229,85
12.2.2	94500	REGISTRO DE GAVETA BRUTO, LATÃO, ROSCÁVEL, 3" - FORNECIMENTO E INSTALAÇÃO. AF_08/2021	SINAPI	UN	1,00	R\$ 397,97	R\$ 497,46	R\$ 497,46
12.2.3	89986	REGISTRO DE GAVETA BRUTO, LATÃO, ROSCÁVEL, 1/2", COM ACABAMENTO E CANOPLA CROMADOS - FORNECIMENTO E INSTALAÇÃO. AF_08/2021	SINAPI	UN	2,00	R\$ 93,18	R\$ 116,48	R\$ 232,96
12.2.4	94794	REGISTRO DE GAVETA BRUTO, LATÃO, ROSCÁVEL, 1 1/2", COM ACABAMENTO E CANOPLA CROMADOS - FORNECIMENTO E INSTALAÇÃO. AF_08/2021	SINAPI	UN	8,00	R\$ 187,53	R\$ 234,41	R\$ 1.875,28
12.2.5	89987	REGISTRO DE GAVETA BRUTO, LATÃO, ROSCÁVEL, 3/4", COM ACABAMENTO E CANOPLA CROMADOS - FORNECIMENTO E INSTALAÇÃO. AF_08/2021	SINAPI	UN	30,00	R\$ 105,86	R\$ 132,33	R\$ 3.969,90
12.2.6	89985	REGISTRO DE PRESSÃO BRUTO, LATÃO, ROSCÁVEL, 3/4", COM ACABAMENTO E CANOPLA CROMADOS - FORNECIMENTO E INSTALAÇÃO. AF_08/2021	SINAPI	UN	6,00	R\$ 100,46	R\$ 125,58	R\$ 753,48
12.3	RESERVATÓRIO 15.000 L							R\$ 51.795,16
12.3.1	FNDE 391	RESERVATÓRIO METÁLICO CILINDRICO CAP. 15.000 LITROS, COM GUARDA-CORPO, ESCADA E PINTURA	PRÓPRIA	UN	1,00	R\$ 41.436,13	R\$ 51.795,16	R\$ 51.795,16
13	DRENAGEM DE ÁGUAS PLUVIAIS							R\$ 19.448,18
13.1	TUBULAÇÕES E CONEXÕES DE PVC							R\$ 12.450,16
13.1.1	89578	TUBO PVC, SÉRIE R, ÁGUA PLUVIAL, DN 100 MM, FORNECIDO E INSTALADO EM CONDUTORES VERTICAIS DE ÁGUAS PLUVIAIS. AF_06/2022	SINAPI	M	246,60	R\$ 28,35	R\$ 35,44	R\$ 8.739,50
13.1.2	89580	TUBO PVC, SÉRIE R, ÁGUA PLUVIAL, DN 150 MM, FORNECIDO E INSTALADO EM CONDUTORES VERTICAIS DE ÁGUAS PLUVIAIS. AF_06/2022	SINAPI	M	3,00	R\$ 58,46	R\$ 73,08	R\$ 219,24
13.1.3	89585	JOELHO 45 GRAUS, PVC, SÉRIE R, ÁGUA PLUVIAL, DN 100 MM, JUNTA ELÁSTICA, FORNECIDO E INSTALADO EM CONDUTORES VERTICAIS DE ÁGUAS PLUVIAIS. AF_06/2022	SINAPI	UN	11,00	R\$ 42,76	R\$ 53,45	R\$ 587,95
13.1.4	89584	JOELHO 90 GRAUS, PVC, SÉRIE R, ÁGUA PLUVIAL, DN 100 MM, JUNTA ELÁSTICA, FORNECIDO E INSTALADO EM CONDUTORES VERTICAIS DE ÁGUAS PLUVIAIS. AF_06/2022	SINAPI	UN	47,00	R\$ 41,89	R\$ 52,36	R\$ 2.460,92
13.1.5	89567	JUNÇÃO SIMPLES, PVC, SÉRIE R, ÁGUA PLUVIAL, DN 100 X 100 MM, JUNTA ELÁSTICA, FORNECIDO E INSTALADO EM RAMAL DE ENCAMINHAMENTO. AF_06/2022	SINAPI	UN	4,00	R\$ 72,54	R\$ 90,88	R\$ 362,72
13.1.6	89675	TÊ DE INSPEÇÃO, PVC, SÉRIE R, ÁGUA PLUVIAL, DN 100 MM, JUNTA ELÁSTICA, FORNECIDO E INSTALADO EM CONDUTORES VERTICAIS DE ÁGUAS PLUVIAIS. AF_06/2022	SINAPI	UN	1,00	R\$ 63,86	R\$ 79,93	R\$ 79,93
13.2	ACESSÓRIOS							R\$ 6.998,02
13.2.1	99253	CAIXA ENTERRADA HIDRÁULICA RETANGULAR EM ALVENARIA COM TIJOLOS CERÂMICOS MACIÇOS, DIMENSÕES INTERNAS: 0,6X0,6X0,6 M PARA REDE DE DRENAGEM. AF_12/2020	SINAPI	UN	9,00	R\$ 574,18	R\$ 717,73	R\$ 6.459,57
13.2.2	89482	CAIXA SIFONADA, PVC, DN 100 X 100 X 50 MM, FORNECIDA E INSTALADA EM RAMAIS DE ENCAMINHAMENTO DE ÁGUA PLUVIAL. AF_06/2022	SINAPI	UN	11,00	R\$ 39,16	R\$ 48,95	R\$ 538,45
14	INSTALAÇÃO SANITÁRIA							R\$ 75.485,74
14.1	TUBULAÇÕES E CONEXÕES							R\$ 40.798,17
14.1.1	89714	TUBO PVC, SÉRIE NORMAL, ESGOTO PREDIAL, DN 100 MM, FORNECIDO E INSTALADO EM RAMAL DE DESCARGA OU RAMAL DE ESGOTO SANITÁRIO. AF_08/2022	SINAPI	M	149,30	R\$ 34,90	R\$ 43,63	R\$ 6.513,96
14.1.2	89711	TUBO PVC, SÉRIE NORMAL, ESGOTO PREDIAL, DN 40 MM, FORNECIDO E INSTALADO EM RAMAL DE DESCARGA OU RAMAL DE ESGOTO SANITÁRIO. AF_08/2022	SINAPI	M	115,30	R\$ 20,04	R\$ 25,05	R\$ 2.888,27
14.1.3	89712	TUBO PVC, SÉRIE NORMAL, ESGOTO PREDIAL, DN 50 MM, FORNECIDO E INSTALADO EM RAMAL DE DESCARGA OU RAMAL DE ESGOTO SANITÁRIO. AF_08/2022	SINAPI	M	173,10	R\$ 25,04	R\$ 31,30	R\$ 5.418,03
14.1.4	89713	TUBO PVC, SÉRIE NORMAL, ESGOTO PREDIAL, DN 75 MM, FORNECIDO E INSTALADO EM RAMAL DE DESCARGA OU RAMAL DE ESGOTO SANITÁRIO. AF_08/2022	SINAPI	M	69,55	R\$ 31,11	R\$ 38,89	R\$ 2.704,80
14.1.5	89726	JOELHO 45 GRAUS, PVC, SÉRIE NORMAL, ESGOTO PREDIAL, DN 40 MM, JUNTA SOLDÁVEL, FORNECIDO E INSTALADO EM RAMAL DE DESCARGA OU RAMAL DE ESGOTO SANITÁRIO. AF_08/2022	SINAPI	UN	32,00	R\$ 10,02	R\$ 12,53	R\$ 400,96
14.1.6	89732	JOELHO 45 GRAUS, PVC, SÉRIE NORMAL, ESGOTO PREDIAL, DN 50 MM, JUNTA ELÁSTICA, FORNECIDO E INSTALADO EM RAMAL DE DESCARGA OU RAMAL DE ESGOTO SANITÁRIO. AF_08/2022	SINAPI	UN	31,00	R\$ 15,61	R\$ 19,51	R\$ 604,81
14.1.7	89739	JOELHO 45 GRAUS, PVC, SÉRIE NORMAL, ESGOTO PREDIAL, DN 75 MM, JUNTA ELÁSTICA, FORNECIDO E INSTALADO EM RAMAL DE DESCARGA OU RAMAL DE ESGOTO SANITÁRIO. AF_08/2022	SINAPI	UN	9,00	R\$ 23,18	R\$ 28,98	R\$ 260,82
14.1.8	89746	JOELHO 45 GRAUS, PVC, SÉRIE NORMAL, ESGOTO PREDIAL, DN 100 MM, JUNTA ELÁSTICA, FORNECIDO E INSTALADO EM RAMAL DE DESCARGA OU RAMAL DE ESGOTO SANITÁRIO. AF_08/2022	SINAPI	UN	6,00	R\$ 27,99	R\$ 34,99	R\$ 209,94
14.1.9	89744	JOELHO 90 GRAUS, PVC, SÉRIE NORMAL, ESGOTO PREDIAL, DN 100 MM, JUNTA ELÁSTICA, FORNECIDO E INSTALADO EM RAMAL DE DESCARGA OU RAMAL DE ESGOTO SANITÁRIO. AF_08/2022	SINAPI	UN	12,00	R\$ 27,28	R\$ 34,10	R\$ 409,20
14.1.10	89737	JOELHO 90 GRAUS, PVC, SÉRIE NORMAL, ESGOTO PREDIAL, DN 75 MM, JUNTA ELÁSTICA, FORNECIDO E INSTALADO EM RAMAL DE DESCARGA OU RAMAL DE ESGOTO SANITÁRIO. AF_08/2022	SINAPI	UN	28,00	R\$ 22,36	R\$ 27,95	R\$ 782,60
14.1.11	89731	JOELHO 90 GRAUS, PVC, SÉRIE NORMAL, ESGOTO PREDIAL, DN 50 MM, JUNTA ELÁSTICA, FORNECIDO E INSTALADO EM RAMAL DE DESCARGA OU RAMAL DE ESGOTO SANITÁRIO. AF_08/2022	SINAPI	UN	18,00	R\$ 14,99	R\$ 18,74	R\$ 337,32
14.1.12	89724	JOELHO 90 GRAUS, PVC, SÉRIE NORMAL, ESGOTO PREDIAL, DN 40 MM, JUNTA SOLDÁVEL, FORNECIDO E INSTALADO EM RAMAL DE DESCARGA OU RAMAL DE ESGOTO SANITÁRIO. AF_08/2022	SINAPI	UN	106,00	R\$ 9,83	R\$ 12,29	R\$ 1.302,74

Obra: Creche Tipo 2 - Opção 220V

Unidade federativa: PIAUÍ

Planilha Orçamentária: TIPO2-PLN-AT9-S220_R02

BDI :

25,00%

Fonte

SINAPI	2025/06	SEM DESONERAÇÃO
SP OBRAS	198	SEM DESONERAÇÃO
PRÓPRIA	PRÓPRIA	

ITEM	CÓDIGO	DESCRIÇÃO	FORNTE	UND	QUANTIDADE	CUSTO UNITÁRIO R\$	PREÇO UNITÁRIO R\$	PREÇO TOTAL R\$
14.1.13	FNDE 209	JUNÇÃO SIMPLES, PVC, SERIE NORMAL, ESGOTO PREDIAL, DN 100 X 50 MM, JUNTA ELÁSTICA, FORNECIDO E INSTALADO EM PRUMADA DE ESGOTO SANITÁRIO OU VENTILAÇÃO	PRÓPRIA	UN	14,00	R\$ 50,75	R\$ 63,44	R\$ 888,16
14.1.14	89834	JUNÇÃO SIMPLES, PVC, SERIE NORMAL, ESGOTO PREDIAL, DN 100 X 100 MM, JUNTA ELÁSTICA, FORNECIDO E INSTALADO EM PRUMADA DE ESGOTO SANITÁRIO OU VENTILAÇÃO. AF_08/2022	SINAPI	UN	8,00	R\$ 50,75	R\$ 63,44	R\$ 507,52
14.1.15	FNDE 210	JUNÇÃO SIMPLES, PVC, SERIE NORMAL, ESGOTO PREDIAL, DN 75 X 50 MM, JUNTA ELÁSTICA, FORNECIDO E INSTALADO EM RAMAL DE DESCARGA OU RAMAL DE ESGOTO SANITÁRIO	PRÓPRIA	UN	1,00	R\$ 39,19	R\$ 48,99	R\$ 48,99
14.1.16	89827	JUNÇÃO SIMPLES, PVC, SERIE NORMAL, ESGOTO PREDIAL, DN 50 X 50 MM, JUNTA ELÁSTICA, FORNECIDO E INSTALADO EM PRUMADA DE ESGOTO SANITÁRIO OU VENTILAÇÃO. AF_08/2022	SINAPI	UN	9,00	R\$ 19,14	R\$ 23,93	R\$ 215,37
14.1.17	89557	REDUÇÃO EXCÊNTRICA, PVC, SERIE R, ÁGUA PLUVIAL, DN 100 X 75 MM, JUNTA ELÁSTICA, FORNECIDO E INSTALADO EM RAMAL DE ENCAMINHAMENTO. AF_08/2022	SINAPI	UN	1,00	R\$ 29,82	R\$ 37,28	R\$ 37,28
14.1.18	99253	CAIXA ENTERRADA HIDRÁULICA RETANGULAR EM ALVENARIA COM TUIJOS CERÂMICOS MACIÇOS, DIMENSÕES INTERNAS: 0,6X0,6X0,6 M PARA REDE DE DRENAGEM. AF_12/2020	SINAPI	UN	16,00	R\$ 574,18	R\$ 717,73	R\$ 11.483,68
14.1.19	89708	CAIXA SIFONADA, PVC, DN 150 X 185 X 75 MM, JUNTA ELÁSTICA, FORNECIDA E INSTALADA EM RAMAL DE DESCARGA OU EM RAMAL DE ESGOTO SANITÁRIO. AF_08/2022	SINAPI	UN	19,00	R\$ 102,27	R\$ 127,84	R\$ 2.428,96
14.1.20	89696	TÊ, PVC, SERIE R, ÁGUA PLUVIAL, DN 100 X 75 MM, JUNTA ELÁSTICA, FORNECIDO E INSTALADO EM CONDUTORES VERTICAIS DE ÁGUAS PLUVIAIS. AF_06/2022	SINAPI	UN	12,00	R\$ 76,66	R\$ 95,83	R\$ 1.149,96
14.1.21	FNDE 214	TÊ, PVC, SERIE R, ÁGUA PLUVIAL, DN 100 X 50 MM, JUNTA ELÁSTICA, FORNECIDO E INSTALADO EM CONDUTORES VERTICAIS DE ÁGUAS PLUVIAIS	PRÓPRIA	UN	4,00	R\$ 76,66	R\$ 95,83	R\$ 383,32
14.1.22	89784	TE, PVC, SERIE NORMAL, ESGOTO PREDIAL, DN 50 X 50 MM, JUNTA ELÁSTICA, FORNECIDO E INSTALADO EM RAMAL DE DESCARGA OU RAMAL DE ESGOTO SANITÁRIO. AF_08/2022	SINAPI	UN	13,00	R\$ 23,86	R\$ 29,83	R\$ 387,79
14.1.23	89687	TÊ, PVC, SERIE R, ÁGUA PLUVIAL, DN 75 X 75 MM, JUNTA ELÁSTICA, FORNECIDO E INSTALADO EM CONDUTORES VERTICAIS DE ÁGUAS PLUVIAIS. AF_06/2022	SINAPI	UN	1,00	R\$ 49,02	R\$ 61,28	R\$ 61,28
14.1.24	89623	TE, PVC, SOLDÁVEL, DN 40MM, INSTALADO EM PRUMADA DE ÁGUA - FORNECIMENTO E INSTALAÇÃO. AF_06/2022	SINAPI	UN	12,00	R\$ 18,95	R\$ 23,69	R\$ 284,28
14.1.25	89710	RALO SECO, PVC, DN 100 X 40 MM, JUNTA SOLDÁVEL, FORNECIDO E INSTALADO EM RAMAL DE DESCARGA OU EM RAMAL DE ESGOTO SANITÁRIO. AF_08/2022	SINAPI	UN	15,00	R\$ 18,09	R\$ 22,61	R\$ 339,15
14.1.26	104330	RALO LINEAR, COM GRELHA INOX, JUNTA SOLDÁVEL, FORNECIDO E INSTALADO EM RAMAL DE DESCARGA OU EM RAMAL DE ESGOTO SANITÁRIO	SINAPI	M	3,00	R\$ 21,18	R\$ 26,48	R\$ 79,44
14.1.27	104351	TERMINAL DE VENTILAÇÃO, PVC, SERIE NORMAL, ESGOTO PREDIAL, DN 75 MM, JUNTA SOLDÁVEL, FORNECIDO E INSTALADO EM PRUMADA DE ESGOTO SANITÁRIO OU VENTILAÇÃO. AF_08/2022	SINAPI	UN	9,00	R\$ 20,18	R\$ 25,23	R\$ 227,07
14.1.28	104348	TERMINAL DE VENTILAÇÃO, PVC, SERIE NORMAL, ESGOTO PREDIAL, DN 50 MM, JUNTA SOLDÁVEL, FORNECIDO E INSTALADO EM PRUMADA DE ESGOTO SANITÁRIO OU VENTILAÇÃO. AF_08/2022	SINAPI	UN	9,00	R\$ 9,66	R\$ 12,08	R\$ 108,72
14.1.29	104341	BUCHA DE REDUÇÃO LONGA, PVC, SERIE NORMAL, ESGOTO PREDIAL, DN 50 X 40 MM, JUNTA SOLDÁVEL E ELÁSTICA, FORNECIDO E INSTALADO EM RAMAL DE DESCARGA OU RAMAL DE ESGOTO SANITÁRIO. AF_08/2022	SINAPI	UN	25,00	R\$ 10,68	R\$ 13,35	R\$ 333,75
14.2	UNIDADE DE TRATAMENTO							R\$ 34.687,57
14.2.1	98087	TANQUE SÉPTICO RETANGULAR, EM ALVENARIA COM BLOCOS DE CONCRETO, DIMENSÕES INTERNAS: 1,6 X 4,6 X H=2,4 M, VOLUME ÚTIL: 14720 L (PARA 105 CONTRIBUINTES). AF_12/2020	SINAPI	UN	1,00	R\$ 11.516,84	R\$ 14.396,05	R\$ 14.396,05
14.2.2	98065	SUMIDOURO CIRCULAR, EM CONCRETO PRÉ-MOLDADO, DIÂMETRO INTERNO = 2,88 M, ALTURA INTERNA = 3,0 M, ÁREA DE INFILTRAÇÃO: 31,4 M² (PARA 12 CONTRIBUINTES). AF_12/2020	SINAPI	UN	1,00	R\$ 7.417,15	R\$ 9.271,44	R\$ 9.271,44
14.2.3	98090	FILTRO ANAERÓBIO RETANGULAR, EM ALVENARIA COM BLOCOS DE CONCRETO, DIMENSÕES INTERNAS: 1,4 X 3,0 X H=1,67 M, VOLUME ÚTIL: 5040 L (PARA 32 CONTRIBUINTES). AF_12/2020	SINAPI	UN	1,00	R\$ 8.816,06	R\$ 11.020,08	R\$ 11.020,08
15	LOUÇAS, ACESSÓRIOS E METAIS							R\$ 71.972,98
15.1	95470	VASO SANITÁRIO SIFONADO CONVENCIONAL COM LOUÇA BRANCA, INCLUSO CONJUNTO DE LIGAÇÃO PARA BACIA SANITÁRIA AJUSTÁVEL - FORNECIMENTO E INSTALAÇÃO. AF_01/2020	SINAPI	UN	4,00	R\$ 314,11	R\$ 392,64	R\$ 1.570,56
15.2	100848	VASO SANITÁRIO INFANTIL LOUÇA BRANCA - FORNECIMENTO E INSTALACAO. AF_01/2020	SINAPI	UN	9,00	R\$ 568,22	R\$ 710,28	R\$ 6.392,52
15.3	100849	ASSENTO SANITÁRIO CONVENCIONAL - FORNECIMENTO E INSTALACAO. AF_01/2020	SINAPI	UN	4,00	R\$ 45,64	R\$ 57,05	R\$ 228,20
15.4	100851	ASSENTO SANITÁRIO INFANTIL - FORNECIMENTO E INSTALACAO. AF_01/2020	SINAPI	UN	9,00	R\$ 91,32	R\$ 114,15	R\$ 1.027,35
15.5	FNDE 11	BANHEIRA PLÁSTICA RÍGIDA, 77x45x20cm DE EMBUTIR, CONFORME DETALHE DE PROJETO	PRÓPRIA	UN	2,00	R\$ 381,32	R\$ 476,65	R\$ 953,30
15.6	FNDE 219	LAVATÓRIO DE CANTO, LOUÇA BRANCA SUSPENSO, 29,5 X 39CM OU EQUIVALENTE, PADRÃO POPULAR - FORNECIMENTO E INSTALAÇÃO	PRÓPRIA	UN	3,00	R\$ 151,88	R\$ 189,85	R\$ 569,55
15.7	86901	CUBA DE EMBUTIR OVAL EM LOUÇA BRANCA, 35 X 50CM OU EQUIVALENTE - FORNECIMENTO E INSTALAÇÃO. AF_01/2020	SINAPI	UN	13,00	R\$ 156,76	R\$ 195,95	R\$ 2.547,35
15.8	86902	LAVATÓRIO LOUÇA BRANCA COM COLUNA, 44 X 35,5" CM, PADRÃO POPULAR - FORNECIMENTO E INSTALAÇÃO. AF_01/2020	SINAPI	UN	3,00	R\$ 322,96	R\$ 403,70	R\$ 1.211,10
15.9	86872	TANQUE DE LOUÇA BRANCA COM COLUNA, 30L OU EQUIVALENTE - FORNECIMENTO E INSTALAÇÃO. AF_01/2020	SINAPI	UN	5,00	R\$ 743,25	R\$ 929,06	R\$ 4.645,30
15.10	86900	CUBA DE EMBUTIR RETANGULAR DE AÇO INOXIDÁVEL, 46 X 30 X 12 CM - FORNECIMENTO E INSTALAÇÃO. AF_01/2020	SINAPI	UN	5,00	R\$ 194,21	R\$ 242,76	R\$ 1.213,80
15.11	FNDE 217	CUBA DE EMBUTIR RETANGULAR DE AÇO INOXIDÁVEL, 50 X 40 X 20 CM - FORNECIMENTO E INSTALAÇÃO	PRÓPRIA	UN	6,00	R\$ 194,21	R\$ 242,76	R\$ 1.456,56
15.12	100852	CUBA DE EMBUTIR RETANGULAR DE AÇO INOXIDÁVEL, 56 X 33 X 12 CM - FORNECIMENTO E INSTALAÇÃO. AF_01/2020	SINAPI	UN	1,00	R\$ 212,87	R\$ 266,09	R\$ 266,09
15.13	86877	VALVULA EM METAL, CROMADO 1/12" X 1/12" PARA TANQUE OU LAVATÓRIO, COM OU SEM LADRÃO - FORNECIMENTO E INSTALAÇÃO. AF_01/2020	SINAPI	UN	24,00	R\$ 70,75	R\$ 88,44	R\$ 2.122,56
15.14	86883	SIFÃO DO TIPO FLEXIVEL EM PVC 1 X 1/12 - FORNECIMENTO E INSTALAÇÃO. AF_01/2020	SINAPI	UN	38,00	R\$ 11,70	R\$ 14,63	R\$ 555,94
15.15	86909	TORNEIRA CROMADA TUBO MÓVEL, DE MESA 1/2" OU 3/4", PARA PIA DE COZINHA, PADRÃO ALTO - FORNECIMENTO E INSTALAÇÃO. AF_01/2020	SINAPI	UN	9,00	R\$ 141,07	R\$ 176,34	R\$ 1.587,06
15.16	FNDE 224	TORNEIRA CROMADA DE MESA 1/2" OU 3/4" - PARA LAVATÓRIO, COM TEMPORIZADOR - FORNECIMENTO E INSTALAÇÃO.	PRÓPRIA	UN	16,00	R\$ 155,66	R\$ 194,58	R\$ 3.113,28
15.17	FNDE 14	TORNEIRA ELETRICA DE PAREDE, BICA ALTA, PARA COZINHA, 5500 W (110/220 V)	PRÓPRIA	UN	2,00	R\$ 219,12	R\$ 273,90	R\$ 547,80
15.18	86913	TORNEIRA CROMADA 1/2" OU 3/4" PARA TANQUE, PADRÃO POPULAR - FORNECIMENTO E INSTALAÇÃO. AF_01/2020	SINAPI	UN	7,00	R\$ 59,40	R\$ 74,25	R\$ 519,75

Obra: Creche Tipo 2 - Opção 220V
Unidade federativa: PIAUÍ
Planilha Orçamentária: TIPO2-PLN-AT9-S220_R02
BDI :
25,00%
Fonte

SINAPI	2025/06	SEM DESONERAÇÃO
SP OBRAS	198	SEM DESONERAÇÃO
PRÓPRIA	PRÓPRIA	

ITEM	CÓDIGO	DESCRIÇÃO	FONTE	UND	QUANTIDADE	CUSTO UNITÁRIO R\$	PREÇO UNITÁRIO R\$	PREÇO TOTAL R\$
15.19	FNDE 225	TORNEIRA CROMADA DE MESA PARA LAVATORIO, TIPO MONOCOMANDO - ACIONAMENTO TIPO ALAVANCA	PRÓPRIA	UN	3,00	R\$ 373,17	R\$ 466,46	R\$ 1.399,38
15.20	FNDE 13	TORNEIRA ELÉTRICA COM MANGUEIRA PLÁSTICA FORTTI MAXI, LORENZETTIQU EQUIVALENTE	PRÓPRIA	UN	2,00	R\$ 129,62	R\$ 162,03	R\$ 324,06
15.21	86887	ENGATE FLEXÍVEL EM INOX, 1/2 X 40CM - FORNECIMENTO E INSTALAÇÃO, AF_01/2020	SINAPI	UN	25,00	R\$ 56,84	R\$ 71,05	R\$ 1.776,25
15.22	100860	CHUVEIRO ELÉTRICO COMUM CORPO PLÁSTICO, TIPO DUCHA - FORNECIMENTO E INSTALAÇÃO, AF_01/2020	SINAPI	UN	8,00	R\$ 104,44	R\$ 130,55	R\$ 1.044,40
15.23	FNDE 226	BARRA DE APOIO RETA, EM AÇO INOX POLIDO, COMPRIMENTO 40CM, FIXADA NA PAREDE - FORNECIMENTO E INSTALAÇÃO	PRÓPRIA	UN	9,00	R\$ 234,16	R\$ 292,70	R\$ 2.634,30
15.24	100867	BARRA DE APOIO RETA, EM AÇO INOX POLIDO, COMPRIMENTO 70 CM, FIXADA NA PAREDE - FORNECIMENTO E INSTALAÇÃO, AF_01/2020	SINAPI	UN	5,00	R\$ 244,28	R\$ 305,35	R\$ 1.526,75
15.25	100868	BARRA DE APOIO RETA, EM AÇO INOX POLIDO, COMPRIMENTO 80 CM, FIXADA NA PAREDE - FORNECIMENTO E INSTALAÇÃO, AF_01/2020	SINAPI	UN	7,00	R\$ 251,01	R\$ 313,76	R\$ 2.196,32
15.26	100875	BANCO ARTICULADO, EM AÇO INOX, PARA PCD, FIXADO NA PAREDE - FORNECIMENTO E INSTALAÇÃO, AF_01/2020	SINAPI	UN	1,00	R\$ 659,27	R\$ 824,09	R\$ 824,09
15.27	FNDE 215	VÁLVULA DE DESCARGA METÁLICA, DUPLO ACIONAMENTO ECO, BASE 1 1/2", ACABAMENTO METÁLICO CROMADO - FORNECIMENTO E INSTALAÇÃO	PRÓPRIA	UN	13,00	R\$ 450,13	R\$ 562,66	R\$ 7.314,58
15.28	FNDE 15	TOALHEIRO PLÁSTICO TIPO DISPENSER PARA PAPEL TOALHA INTERFOLHADO	PRÓPRIA	UN	17,00	R\$ 74,14	R\$ 92,68	R\$ 1.575,56
15.29	FNDE 16	PAPELEIRA PLÁSTICA TIPO DISPENSER PARA PAPEL HIGIENICO ROLAO	PRÓPRIA	UN	9,00	R\$ 51,84	R\$ 64,80	R\$ 563,20
15.30	95547	SABONETEIRA PLÁSTICA TIPO DISPENSER PARA SABONETE LÍQUIDO COM RESERVATÓRIO 800 A 1500 ML, INCLUSO FIXAÇÃO, AF_01/2020	SINAPI	UN	14,00	R\$ 60,39	R\$ 75,49	R\$ 1.056,86
15.31	FNDE 12	ESPELHO CRISTAL, ESPESSURA 4MM, COM PARAFUSOS DE FIXAÇÃO, SEM MOLDURA	PRÓPRIA	M2	7,50	R\$ 621,84	R\$ 777,30	R\$ 5.829,75
15.32	FNDE 17	DUCHA / CHUVEIRO METÁLICO, DE PAREDE, ARTICULAVEL, COM DESVIADOR E DUCHA MANUAL	PRÓPRIA	UN	10,00	R\$ 205,70	R\$ 257,13	R\$ 2.571,30
15.33	FNDE 34	CABIDE/GANCHO DE BANHEIRO SIMPLES EM METAL CROMADO	PRÓPRIA	UN	107,00	R\$ 69,48	R\$ 86,85	R\$ 9.292,95
15.34	FNDE 449	BARRA METÁLICA COM PINTURA CINZA PARA PROTEÇÃO DOS ESPELHOS E CHUVEIRO INFANTIL	PRÓPRIA	M	9,70	R\$ 123,31	R\$ 154,14	R\$ 1.495,16
16	INSTALAÇÃO DE GÁS COMBUSTÍVEL							R\$ 4.847,19
16.1	FNDE 29	REGULADOR DE ALTA PRESSÃO GLP	PRÓPRIA	UN	1,00	R\$ 660,23	R\$ 825,29	R\$ 825,29
16.2	103029	REGISTRO OU REGULADOR DE GÁS DE COZINHA - FORNECIMENTO E INSTALAÇÃO, AF_08/2021	SINAPI	UN	2,00	R\$ 50,86	R\$ 63,58	R\$ 127,16
16.3	92888	TUBO DE AÇO GALVANIZADO COM COSTURA, CLASSE MÍDIA, CONEXÃO ROSQUEADA, DN 20 (3/4"), INSTALADO EM RAMAIS E SUB-RAMAIS DE GÁS - FORNECIMENTO E INSTALAÇÃO, AF_10/2020	SINAPI	M	45,80	R\$ 39,03	R\$ 48,79	R\$ 2.234,58
16.4	FNDE 301	CAP OU TAMPAO DE FERRO GALVANIZADO, COM ROSCA BSP, DE 3/4"	PRÓPRIA	UN	1,00	R\$ 13,56	R\$ 16,95	R\$ 16,95
16.5	FNDE 260	MANGUEIRA PARA GAS - GLP	PRÓPRIA	UN	4,00	R\$ 31,51	R\$ 39,39	R\$ 157,56
16.6	95248	VÁLVULA DE ESFERA BRUTA, BRONZE, ROSCÁVEL, 1/2" - FORNECIMENTO E INSTALAÇÃO, AF_08/2021	SINAPI	UN	2,00	R\$ 58,92	R\$ 73,65	R\$ 147,30
16.7	95249	VÁLVULA DE ESFERA BRUTA, BRONZE, ROSCÁVEL, 3/4" - FORNECIMENTO E INSTALAÇÃO, AF_08/2021	SINAPI	UN	4,00	R\$ 69,36	R\$ 86,70	R\$ 346,80
16.8	92705	TÊ, EM FERRO GALVANIZADO, CONEXÃO ROSQUEADA, DN 20 (3/4"), INSTALADO EM RAMAIS E SUB-RAMAIS DE GÁS - FORNECIMENTO E INSTALAÇÃO, AF_10/2020	SINAPI	UN	1,00	R\$ 40,64	R\$ 50,80	R\$ 50,80
16.9	92695	LUVA, EM FERRO GALVANIZADO, CONEXÃO ROSQUEADA, DN 20 (3/4"), INSTALADO EM RAMAIS E SUB-RAMAIS DE GÁS - FORNECIMENTO E INSTALAÇÃO, AF_10/2020	SINAPI	UN	8,00	R\$ 21,75	R\$ 27,19	R\$ 217,52
16.10	97548	CURVA 45 GRAUS, EM AÇO, CONEXÃO SOLDADA, DN 20 (3/4"), INSTALADO EM RAMAIS E SUB-RAMAIS DE GÁS - FORNECIMENTO E INSTALAÇÃO, AF_10/2020	SINAPI	UN	2,00	R\$ 51,22	R\$ 64,03	R\$ 128,06
16.11	97549	CURVA 90 GRAUS, EM AÇO, CONEXÃO SOLDADA, DN 20 (3/4"), INSTALADO EM RAMAIS E SUB-RAMAIS DE GÁS - FORNECIMENTO E INSTALAÇÃO, AF_10/2020	SINAPI	UN	6,00	R\$ 51,22	R\$ 64,03	R\$ 384,18
16.12	97547	CURVA 90 GRAUS, EM AÇO, CONEXÃO SOLDADA, DN 15 (1/2"), INSTALADO EM RAMAIS E SUB-RAMAIS DE GÁS - FORNECIMENTO E INSTALAÇÃO, AF_10/2020	SINAPI	UN	2,00	R\$ 34,69	R\$ 43,36	R\$ 86,72
16.13	FNDE 302	REQUADRO EM ALUMÍNIO TIPO VENEZIANA COM GUARNIÇÃO, FIXAÇÃO COM PARAFUSOS - FORNECIMENTO E INSTALAÇÃO.	PRÓPRIA	M2	0,24	R\$ 414,25	R\$ 517,81	R\$ 124,27
17	SISTEMA DE PROTEÇÃO CONTRA INCÊNDIO							R\$ 48.614,85
17.1	EXTINTORES							R\$ 4.285,68
17.1.1	101909	EXTINTOR DE INCÊNDIO PORTÁTIL COM CARGA DE PQS DE 6 KG, CLASSE BC - FORNECIMENTO E INSTALAÇÃO, AF_10/2020 PE	SINAPI	UN	6,00	R\$ 293,57	R\$ 366,96	R\$ 2.201,76
17.1.2	101907	EXTINTOR DE INCÊNDIO PORTÁTIL COM CARGA DE CO2 DE 6 KG, CLASSE BC - FORNECIMENTO E INSTALAÇÃO, AF_10/2020 PE	SINAPI	UN	2,00	R\$ 833,57	R\$ 1.041,96	R\$ 2.083,92
17.2	HIDRANTES							R\$ 6.862,61
17.2.1	101912	ABRIGO PARA HIDRANTE, 75X45X17CM, COM REGISTRO GLOBO ANGULAR 45 GRAUS 2 1/2", ADAPTADOR STORZ 2 1/2", MANGUEIRA DE INCÊNDIO 15M 2 1/2" E ESGUICHO EM LATÃO 2 1/2" - FORNECIMENTO E INSTALAÇÃO, AF_10/2020	SINAPI	UN	1,00	R\$ 2.030,96	R\$ 2.538,70	R\$ 2.538,70
17.2.2	101916	HIDRANTE SUBTERRÂNEO PREDIAL (COM CURVA LONGA E CAIXA), DN 75 MM - FORNECIMENTO E INSTALAÇÃO, AF_10/2020	SINAPI	UN	1,00	R\$ 3.459,13	R\$ 4.323,91	R\$ 4.323,91
17.3	ACESSÓRIOS							R\$ 23.184,43
17.3.1	94499	REGISTRO DE GAVETA BRUTO, LATÃO, ROSCÁVEL, 2 1/2" - FORNECIMENTO E INSTALAÇÃO, AF_08/2021	SINAPI	UN	5,00	R\$ 327,96	R\$ 409,95	R\$ 2.049,75
17.3.2	99624	VÁLVULA DE RETENÇÃO HORIZONTAL, DE BRONZE, ROSCÁVEL, 2 1/2" - FORNECIMENTO E INSTALAÇÃO, AF_08/2021	SINAPI	UN	3,00	R\$ 621,33	R\$ 776,66	R\$ 2.329,98
17.3.3	101917	MANÔMETRO 0 A 200 PSI (0 A 14 KGF/CM2), D = 50MM - FORNECIMENTO E INSTALAÇÃO, AF_10/2020	SINAPI	UN	1,00	R\$ 173,30	R\$ 216,63	R\$ 216,63
17.3.4	FNDE 332	MOTO BOMBA 5,00 CV - VAZÃO 12,0 m³/h - PRESSÃO 15 MCA - FORNECIMENTO E INSTALAÇÃO	PRÓPRIA	UN	1,00	R\$ 4.504,22	R\$ 5.630,28	R\$ 5.630,28
17.3.5	FNDE 112	PRESSOSTATO	PRÓPRIA	UN	1,00	R\$ 514,94	R\$ 643,68	R\$ 643,68
17.3.6	FNDE 114	VÁLVULA DE ALÍVIO COM MOLA 2"	PRÓPRIA	un	1,00	R\$ 3.314,46	R\$ 4.143,08	R\$ 4.143,08
17.3.7	102111	BOMBA CENTRÍFUGA, MONOFÁSICA, 0,5 CV OU 0,49 HP, HM 6 A 20 M, Q 1,2 A 8,3 M³/H - FORNECIMENTO E INSTALAÇÃO, AF_12/2020	SINAPI	UN	2,00	R\$ 1.155,77	R\$ 1.444,71	R\$ 2.889,42

Obra: Creche Tipo 2 - Opção 220V

Unidade federativa: PIAUÍ

Planilha Orçamentária: TIPO2-PLN-AT9-S220_R02

BDI :

25,00%

Fonte		
SINAPI	2025/06	SEM DESONERAÇÃO
SP OBRAS	198	SEM DESONERAÇÃO
PRÓPRIA	PRÓPRIA	

ITEM	CÓDIGO	DESCRIÇÃO	FORNTE	UND	QUANTIDADE	CUSTO UNITARIO R\$	PREÇO UNITÁRIO R\$	PREÇO TOTAL R\$
17.3.8	FNDE 67	CENTRAL ALARME ENDEREÇÁVEL	PRÓPRIA	UN	1,00	R\$ 4.225,29	R\$ 5.281,61	R\$ 5.281,61
17.4	TUBULAÇÕES E CONEXÕES							R\$ 10.612,28
17.4.1	94473	COTOVELO 90 GRAUS, EM FERRO GALVANIZADO, CONEXÃO ROSQUEADA, DN 65 MM (2 1/2"), INSTALADO EM RESERVAÇÃO PREDIAL DE ÁGUA - FORNECIMENTO E INSTALAÇÃO. AF 04/2024	SINAPI	UN	7,00	R\$ 105,21	R\$ 131,51	R\$ 920,57
17.4.2	92367	TUBO DE AÇO GALVANIZADO COM COSTURA, CLASSE MÉDIA, DN 65 (2 1/2"), CONEXÃO ROSQUEADA, INSTALADO EM REDE DE ALIMENTAÇÃO PARA HIDRANTE - FORNECIMENTO E INSTALAÇÃO. AF 10/2020	SINAPI	M	63,00	R\$ 107,70	R\$ 134,63	R\$ 8.481,69
17.4.3	94474	COTOVELO 45 GRAUS, EM FERRO GALVANIZADO, CONEXÃO ROSQUEADA, DN 65 MM (2 1/2"), INSTALADO EM RESERVAÇÃO PREDIAL DE ÁGUA - FORNECIMENTO E INSTALAÇÃO. AF 04/2024	SINAPI	UN	1,00	R\$ 113,84	R\$ 142,30	R\$ 142,30
17.4.4	92665	NIPLE, EM FERRO GALVANIZADO, CONEXÃO ROSQUEADA, DN 65 (2 1/2"), INSTALADO EM REDE DE ALIMENTAÇÃO PARA SPRINKLER - FORNECIMENTO E INSTALAÇÃO. AF 10/2020	SINAPI	UN	2,00	R\$ 66,16	R\$ 82,70	R\$ 165,40
17.4.5	92642	TÊ, EM FERRO GALVANIZADO, CONEXÃO ROSQUEADA, DN 65 (2 1/2"), INSTALADO EM REDE DE ALIMENTAÇÃO PARA HIDRANTE - FORNECIMENTO E INSTALAÇÃO. AF 10/2020	SINAPI	UN	4,00	R\$ 180,46	R\$ 225,58	R\$ 902,32
17.5	SINALIZAÇÕES							R\$ 3.669,85
17.5.1	97599	LUMINÁRIA DE EMERGÊNCIA, COM 30 LÂMPADAS LED DE 2 W, SEM REATOR - FORNECIMENTO E INSTALAÇÃO. AF 09/2024	SINAPI	UN	36,00	R\$ 18,90	R\$ 23,63	R\$ 850,68
17.5.2	FNDE 303	SINALIZAÇÃO COM PLACA INDICATIVA FIXADA NA ESTRUTURA.	PRÓPRIA	UN	34,00	R\$ 54,22	R\$ 67,78	R\$ 2.304,52
17.5.3	102520	PINTURA DE SINALIZAÇÃO VERTICAL DE SEGURANÇA, FAIXAS AMARELA E PRETA, APLICAÇÃO MANUAL, 2 DEMÃOS. AF 05/2021	SINAPI	M2	5,00	R\$ 82,34	R\$ 102,93	R\$ 514,65
18	INSTALAÇÃO ELÉTRICA - 220V							R\$ 252.080,32
18.1	QUADROS							R\$ 4.321,21
18.1.1	101875	QUADRO DE DISTRIBUIÇÃO DE ENERGIA EM CHAPA DE AÇO GALVANIZADO, DE EMBUTIR, COM BARRAMENTO TRIFÁSICO, PARA 12 DISJUNTORES DIN 100A - FORNECIMENTO E INSTALAÇÃO. AF 10/2020	SINAPI	UN	1,00	R\$ 405,36	R\$ 506,70	R\$ 506,70
18.1.2	101883	QUADRO DE DISTRIBUIÇÃO DE ENERGIA EM CHAPA DE AÇO GALVANIZADO, DE EMBUTIR, COM BARRAMENTO TRIFÁSICO, PARA 18 DISJUNTORES DIN 100A - FORNECIMENTO E INSTALAÇÃO. AF 10/2020	SINAPI	UN	2,00	R\$ 558,67	R\$ 698,34	R\$ 1.396,68
18.1.3	101879	QUADRO DE DISTRIBUIÇÃO DE ENERGIA EM CHAPA DE AÇO GALVANIZADO, DE EMBUTIR, COM BARRAMENTO TRIFÁSICO, PARA 24 DISJUNTORES DIN 100A - FORNECIMENTO E INSTALAÇÃO. AF 10/2020	SINAPI	UN	3,00	R\$ 586,04	R\$ 732,55	R\$ 2.197,65
18.1.4	101946	QUADRO DE MEDIÇÃO GERAL DE ENERGIA PARA 1 MEDIDOR DE SOBREPOR - FORNECIMENTO E INSTALAÇÃO. AF 10/2020	SINAPI	UN	1,00	R\$ 176,14	R\$ 220,18	R\$ 220,18
18.2	DISJUNTORES							R\$ 13.286,14
18.2.1	93653	DISJUNTOR MONOPOLAR TIPO DIN, CORRENTE NOMINAL DE 10A - FORNECIMENTO E INSTALAÇÃO. AF 10/2020	SINAPI	UN	66,00	R\$ 11,38	R\$ 14,23	R\$ 939,18
18.2.2	93654	DISJUNTOR MONOPOLAR TIPO DIN, CORRENTE NOMINAL DE 16A - FORNECIMENTO E INSTALAÇÃO. AF 10/2020	SINAPI	UN	5,00	R\$ 12,01	R\$ 15,01	R\$ 75,05
18.2.3	93655	DISJUNTOR MONOPOLAR TIPO DIN, CORRENTE NOMINAL DE 20A - FORNECIMENTO E INSTALAÇÃO. AF 10/2020	SINAPI	UN	16,00	R\$ 13,33	R\$ 16,66	R\$ 266,56
18.2.4	93656	DISJUNTOR MONOPOLAR TIPO DIN, CORRENTE NOMINAL DE 25A - FORNECIMENTO E INSTALAÇÃO. AF 10/2020	SINAPI	UN	4,00	R\$ 13,33	R\$ 16,66	R\$ 66,64
18.2.5	93658	DISJUNTOR MONOPOLAR TIPO DIN, CORRENTE NOMINAL DE 40A - FORNECIMENTO E INSTALAÇÃO. AF 10/2020	SINAPI	UN	1,00	R\$ 21,32	R\$ 26,65	R\$ 26,65
18.2.6	93668	DISJUNTOR TRIPOLAR TIPO DIN, CORRENTE NOMINAL DE 16A - FORNECIMENTO E INSTALAÇÃO. AF 10/2020	SINAPI	UN	2,00	R\$ 69,56	R\$ 86,95	R\$ 173,90
18.2.7	93671	DISJUNTOR TRIPOLAR TIPO DIN, CORRENTE NOMINAL DE 32A - FORNECIMENTO E INSTALAÇÃO. AF 10/2020	SINAPI	UN	4,00	R\$ 78,26	R\$ 97,83	R\$ 391,32
18.2.8	93672	DISJUNTOR TRIPOLAR TIPO DIN, CORRENTE NOMINAL DE 40A - FORNECIMENTO E INSTALAÇÃO. AF 10/2020	SINAPI	UN	2,00	R\$ 85,43	R\$ 106,79	R\$ 213,58
18.2.9	93673	DISJUNTOR TRIPOLAR TIPO DIN, CORRENTE NOMINAL DE 50A - FORNECIMENTO E INSTALAÇÃO. AF 10/2020	SINAPI	UN	2,00	R\$ 94,81	R\$ 118,51	R\$ 237,02
18.2.10	101894	DISJUNTOR TRIPOLAR TIPO NEMA, CORRENTE NOMINAL DE 60 ATÉ 100A - FORNECIMENTO E INSTALAÇÃO. AF 10/2020	SINAPI	UN	2,00	R\$ 152,19	R\$ 190,24	R\$ 380,48
18.2.11	101897	DISJUNTOR TERMOMAGNÉTICO TRIPOLAR, CORRENTE NOMINAL DE 250A - FORNECIMENTO E INSTALAÇÃO. AF 10/2020	SINAPI	UN	2,00	R\$ 962,39	R\$ 1.202,99	R\$ 2.405,98
18.2.12	FNDE 86	DISJUNTOR BIPOLAR TIPO DR, CORRENTE NOMINAL DE 25A - 30mA	PRÓPRIA	UN	1,00	R\$ 147,55	R\$ 184,44	R\$ 184,44
18.2.13	FNDE 87	DISJUNTOR BIPOLAR TIPO DR, CORRENTE NOMINAL DE 40A - 30mA	PRÓPRIA	UN	5,00	R\$ 137,20	R\$ 171,50	R\$ 857,50
18.2.14	FNDE 88	DISPOSITIVO CONTRA SURTO - DPS 40 kA	PRÓPRIA	UN	40,00	R\$ 106,01	R\$ 132,51	R\$ 5.300,40
18.2.15	FNDE 89	DISPOSITIVO CONTRA SURTO - DPS 80 kA	PRÓPRIA	UN	8,00	R\$ 176,74	R\$ 220,93	R\$ 1.767,44
18.3	ELETRODUTO E ACESSÓRIOS							R\$ 34.038,12
18.3.1	91834	ELETRODUTO FLEXÍVEL CORRUGADO, PVC, DN 25 MM (3/4"), PARA CIRCUITOS TERMINAIS, INSTALADO EM FORRO - FORNECIMENTO E INSTALAÇÃO. AF 03/2023	SINAPI	M	408,30	R\$ 18,74	R\$ 23,43	R\$ 9.566,47
18.3.2	91836	ELETRODUTO FLEXÍVEL CORRUGADO, PVC, DN 32 MM (1"), PARA CIRCUITOS TERMINAIS, INSTALADO EM FORRO - FORNECIMENTO E INSTALAÇÃO. AF 03/2023	SINAPI	M	174,40	R\$ 21,58	R\$ 26,98	R\$ 4.705,31
18.3.3	93008	ELETRODUTO RÍGIDO ROSCÁVEL, PVC, DN 50 MM (1 1/2"), PARA REDE ENTERRADA DE DISTRIBUIÇÃO DE ENERGIA ELÉTRICA - FORNECIMENTO E INSTALAÇÃO. AF 12/2021	SINAPI	M	334,90	R\$ 18,68	R\$ 23,35	R\$ 7.819,92
18.3.4	93009	ELETRODUTO RÍGIDO ROSCÁVEL, PVC, DN 60 MM (2"), PARA REDE ENTERRADA DE DISTRIBUIÇÃO DE ENERGIA ELÉTRICA - FORNECIMENTO E INSTALAÇÃO. AF 12/2021	SINAPI	M	10,20	R\$ 27,80	R\$ 34,75	R\$ 354,45
18.3.5	93011	ELETRODUTO RÍGIDO ROSCÁVEL, PVC, DN 85 MM (3"), PARA REDE ENTERRADA DE DISTRIBUIÇÃO DE ENERGIA ELÉTRICA - FORNECIMENTO E INSTALAÇÃO. AF 12/2021	SINAPI	M	40,00	R\$ 47,59	R\$ 59,49	R\$ 2.379,60
18.3.6	FNDE 94	ELETRODUTO EM AÇO ZINCADO OU GALVANIZADO DN=3/4", APARENTE - FORNECIMENTO E INSTALAÇÃO.	PRÓPRIA	M	29,80	R\$ 28,92	R\$ 36,15	R\$ 1.077,27
18.3.7	97886	CAIXA ENTERRADA ELÉTRICA RETANGULAR, EM ALVENARIA COM TIJOLOS CERÂMICOS MACIÇOS, FUNDO COM BRITA, DIMENSÕES INTERNAS: 0,3X0,3X0,3 M. AF 12/2020	SINAPI	UN	11,00	R\$ 179,60	R\$ 224,50	R\$ 2.469,50

Obra: Creche Tipo 2 - Opção 220V

Unidade federativa: PIAUÍ

Planilha Orçamentária: TIPO2-PLN-AT9-S220_R02

BDI :

25,00%

Fonte

SINAPI	2025/06	SEM DESONERAÇÃO
SP OBRAS	198	SEM DESONERAÇÃO
PRÓPRIA	PRÓPRIA	

ITEM	CÓDIGO	DESCRIÇÃO	FORNTE	UND	QUANTIDADE	CUSTO UNITÁRIO R\$	PREÇO UNITÁRIO R\$	PREÇO TOTAL R\$
18.3.8	91937	CAIXA OCTOGONAL 3" X 3", PVC, INSTALADA EM LAJE - FORNECIMENTO E INSTALAÇÃO. AF_03/2023	SINAPI	UN	100,00	R\$ 15,27	R\$ 19,09	R\$ 1.909,00
18.3.9	91940	CAIXA RETANGULAR 4" X 2" MÉDIA (1,30 M DO PISO), PVC, INSTALADA EM PAREDE - FORNECIMENTO E INSTALAÇÃO. AF_03/2023	SINAPI	UN	170,00	R\$ 17,66	R\$ 22,08	R\$ 3.753,60
18.4	CABOS E FIOS CONDUTORES							R\$ 133.246,27
18.4.1	91926	CABO DE COBRE FLEXÍVEL ISOLADO, 2,5 MM², ANTI-CHAMA 450/750 V, PARA CIRCUITOS TERMINAIS - FORNECIMENTO E INSTALAÇÃO. AF_03/2023	SINAPI	M	5.871,30	R\$ 4,63	R\$ 5,79	R\$ 33.994,83
18.4.2	91928	CABO DE COBRE FLEXÍVEL ISOLADO, 4 MM², ANTI-CHAMA 450/750 V, PARA CIRCUITOS TERMINAIS - FORNECIMENTO E INSTALAÇÃO. AF_03/2023	SINAPI	M	253,90	R\$ 7,19	R\$ 8,99	R\$ 2.282,56
18.4.3	91930	CABO DE COBRE FLEXÍVEL ISOLADO, 6 MM², ANTI-CHAMA 450/750 V, PARA CIRCUITOS TERMINAIS - FORNECIMENTO E INSTALAÇÃO. AF_03/2023	SINAPI	M	1.472,40	R\$ 10,08	R\$ 12,60	R\$ 18.552,24
18.4.4	91934	CABO DE COBRE FLEXÍVEL ISOLADO, 16 MM², ANTI-CHAMA 450/750 V, PARA CIRCUITOS TERMINAIS - FORNECIMENTO E INSTALAÇÃO. AF_03/2023	SINAPI	M	34,50	R\$ 26,24	R\$ 32,80	R\$ 1.131,60
18.4.5	92984	CABO DE COBRE FLEXÍVEL ISOLADO, 25 MM², ANTI-CHAMA 0,6/1,0 KV, PARA REDE ENTERRADA DE DISTRIBUIÇÃO DE ENERGIA ELÉTRICA - FORNECIMENTO E INSTALAÇÃO. AF_12/2021	SINAPI	M	58,30	R\$ 30,59	R\$ 38,24	R\$ 2.229,39
18.4.6	92986	CABO DE COBRE FLEXÍVEL ISOLADO, 35 MM², ANTI-CHAMA 0,6/1,0 KV, PARA REDE ENTERRADA DE DISTRIBUIÇÃO DE ENERGIA ELÉTRICA - FORNECIMENTO E INSTALAÇÃO. AF_12/2021	SINAPI	M	88,60	R\$ 42,41	R\$ 53,01	R\$ 4.696,69
18.4.7	92990	CABO DE COBRE FLEXÍVEL ISOLADO, 70 MM², ANTI-CHAMA 0,6/1,0 KV, PARA REDE ENTERRADA DE DISTRIBUIÇÃO DE ENERGIA ELÉTRICA - FORNECIMENTO E INSTALAÇÃO. AF_12/2021	SINAPI	M	282,80	R\$ 85,51	R\$ 106,89	R\$ 30.228,49
18.4.8	101567	CABO DE COBRE FLEXÍVEL ISOLADO, 95 MM², 0,6/1,0 KV, PARA REDE AÉREA DE DISTRIBUIÇÃO DE ENERGIA ELÉTRICA DE BAIXA TENSÃO - FORNECIMENTO E INSTALAÇÃO. AF_07/2020	SINAPI	M	40,00	R\$ 107,06	R\$ 133,83	R\$ 5.353,20
18.4.9	92996	CABO DE COBRE FLEXÍVEL ISOLADO, 150 MM², ANTI-CHAMA 0,6/1,0 KV, PARA REDE ENTERRADA DE DISTRIBUIÇÃO DE ENERGIA ELÉTRICA - FORNECIMENTO E INSTALAÇÃO. AF_12/2021	SINAPI	M	159,80	R\$ 174,10	R\$ 217,63	R\$ 34.777,27
18.5	ELETROCALHAS							R\$ 20.540,88
18.5.1	FNDE 313	ELETROCALHA LISA OU PERFURADA EM AÇO GALVANIZADO, LARGURA 150MM E ALTURA 100MM, INCLUSIVE EMENDA E FIXAÇÃO - FORNECIMENTO E INSTALAÇÃO.	PRÓPRIA	M	75,20	R\$ 197,95	R\$ 247,44	R\$ 18.607,49
18.5.2	104764	SUORTE PARA 2 ELETRODUTOS, ESPAÇADO A CADA 80 CM, EM PERFILADO COM COMPRIMENTO DE 25 CM FIXADO EM LAJE, POR METRO DE ELETRODUTO FIXADO. AF_09/2023	SINAPI	M	75,20	R\$ 20,57	R\$ 25,71	R\$ 1.933,39
18.6	ILUMINAÇÃO E TOMADAS							R\$ 46.650,70
18.6.1	92000	TOMADA BAIXA DE EMBUTIR (1 MÓDULO), 2P+T 10 A, INCLUINDO SUORTE E PLACA - FORNECIMENTO E INSTALAÇÃO. AF_03/2023	SINAPI	UN	95,00	R\$ 33,22	R\$ 41,53	R\$ 3.945,35
18.6.2	92001	TOMADA BAIXA DE EMBUTIR (1 MÓDULO), 2P+T 20 A, INCLUINDO SUORTE E PLACA - FORNECIMENTO E INSTALAÇÃO. AF_03/2023	SINAPI	UN	23,00	R\$ 35,82	R\$ 44,78	R\$ 1.029,94
18.6.3	92029	INTERRUPTOR PARALELO (1 MÓDULO) COM 1 TOMADA DE EMBUTIR 2P+T 10 A, INCLUINDO SUORTE E PLACA - FORNECIMENTO E INSTALAÇÃO. AF_03/2023	SINAPI	UN	34,00	R\$ 60,52	R\$ 75,65	R\$ 2.572,10
18.6.4	91955	INTERRUPTOR PARALELO (1 MÓDULO), 10A/250V, INCLUINDO SUORTE E PLACA - FORNECIMENTO E INSTALAÇÃO. AF_03/2023	SINAPI	UN	3,00	R\$ 38,36	R\$ 47,95	R\$ 143,85
18.6.5	92033	INTERRUPTOR PARALELO (2 MÓDULOS) COM 1 TOMADA DE EMBUTIR 2P+T 10 A, INCLUINDO SUORTE E PLACA - FORNECIMENTO E INSTALAÇÃO. AF_03/2023	SINAPI	UN	2,00	R\$ 84,00	R\$ 105,00	R\$ 210,00
18.6.6	91967	INTERRUPTOR SIMPLES (3 MÓDULOS), 10A/250V, INCLUINDO SUORTE E PLACA - FORNECIMENTO E INSTALAÇÃO. AF_03/2023	SINAPI	UN	1,00	R\$ 65,09	R\$ 81,36	R\$ 81,36
18.6.7	FNDE 309	ESPELHO / PLACA CEGA 4" X 2", PARA INSTALACAO DE TOMADAS E INTERRUPTORES	PRÓPRIA	UN	10,00	R\$ 14,59	R\$ 18,24	R\$ 182,40
18.6.8	FNDE 97608	LUMINARIA ARANDELA TIPO TARTARUGA, COM GRADE, DE SOBREPOR, COM 1 LÂMPADA LED DE 10 W - FORNECIMENTO E INSTALAÇÃO.	SINAPI	UN	8,00	R\$ 106,41	R\$ 133,01	R\$ 1.064,08
18.6.9	101659	LUMINARIA DE LED PARA ILUMINAÇÃO PÚBLICA, DE 181 W ATÉ 239 W - FORNECIMENTO E INSTALAÇÃO. AF_02/2025 PS	SINAPI	UN	1,00	R\$ 574,78	R\$ 718,48	R\$ 718,48
18.6.10	FNDE 97600	REFLETOR EM ALUMÍNIO, DE SUORTE E ALÇA, COM 1 LÂMPADA VAPOR DE MERCÚRIO DE 150 W, COM REATOR ALTO FATOR DE POTÊNCIA - FORNECIMENTO E INSTALAÇÃO.	SINAPI	UN	4,00	R\$ 451,10	R\$ 563,88	R\$ 2.255,52
18.6.11	FNDE 97600 - 1	LUMINARIA LED REFLETOR RETANGULAR BIVOLT, LUZ BRANCA, 50 W	SINAPI	UN	9,00	R\$ 45,30	R\$ 56,63	R\$ 509,67
18.6.12	FNDE 705	LUMINARIA TIPO CALHA, DE EMBUTIR, COM 2 LÂMPADAS TUBULARES LED DE 36/40 W, SEM REATOR - FORNECIMENTO E INSTALAÇÃO	PRÓPRIA	UN	81,00	R\$ 281,95	R\$ 352,44	R\$ 28.547,64
18.6.13	FNDE 704	LUMINARIA TIPO CALHA, DE EMBUTIR, COM 2 LÂMPADAS TUBULARES LED DE 18 W, SEM REATOR - FORNECIMENTO E INSTALAÇÃO	PRÓPRIA	UN	11,00	R\$ 190,25	R\$ 237,81	R\$ 2.615,91
18.6.14	FNDE 610	LUMINARIA RETANGULAR DE EMBUTIR TIPO CALHA ABERTA PARA 2 LÂMPADAS FLUORESCENTES TUBULARES DE 28W/54W	COMPOSIÇÃO PRÓPRIA	UN	8,00	R\$ 277,44	R\$ 346,80	R\$ 2.774,40
19	INSTALAÇÕES DE CLIMATIZAÇÃO							R\$ 15.321,53
19.1	DUTOS							R\$ 12.619,71
19.1.1	91927	CABO DE COBRE FLEXÍVEL ISOLADO, 2,5 MM², ANTI-CHAMA 0,6/1,0 KV, PARA CIRCUITOS TERMINAIS - FORNECIMENTO E INSTALAÇÃO. AF_03/2023	SINAPI	M	22,60	R\$ 5,22	R\$ 6,53	R\$ 147,58
19.1.2	91929	CABO DE COBRE FLEXÍVEL ISOLADO, 4 MM², ANTI-CHAMA 0,6/1,0 KV, PARA CIRCUITOS TERMINAIS - FORNECIMENTO E INSTALAÇÃO. AF_03/2023	SINAPI	M	132,40	R\$ 7,70	R\$ 9,63	R\$ 1.275,01
19.1.3	97327	TUBO EM COBRE FLEXÍVEL, DN 1/4", COM ISOLAMENTO, INSTALADO EM RAMAL DE ALIMENTAÇÃO DE AR CONDICIONADO COM CONDENSADORA INDIVIDUAL - FORNECIMENTO E INSTALAÇÃO. AF_12/2015	SINAPI	M	16,90	R\$ 27,40	R\$ 34,25	R\$ 578,83
19.1.4	97328	TUBO EM COBRE FLEXÍVEL, DN 3/8", COM ISOLAMENTO, INSTALADO EM RAMAL DE ALIMENTAÇÃO DE AR CONDICIONADO COM CONDENSADORA INDIVIDUAL - FORNECIMENTO E INSTALAÇÃO. AF_12/2015	SINAPI	M	154,90	R\$ 44,84	R\$ 56,05	R\$ 8.682,15
19.1.5	103992	ADAPTADOR CURTO COM BOLSA E ROSCA PARA REGISTRO, PVC, SOLDÁVEL, DN 40MM X 1.1/4", INSTALADO EM RAMAL DE DISTRIBUIÇÃO DE ÁGUA - FORNECIMENTO E INSTALAÇÃO. AF_06/2022	SINAPI	UN	138,00	R\$ 11,22	R\$ 14,03	R\$ 1.936,14
19.2	DRENO							R\$ 2.701,82
19.2.1	103978	TUBO, PVC, SOLDÁVEL, DE 40MM, INSTALADO EM RAMAL DE DISTRIBUIÇÃO DE ÁGUA - FORNECIMENTO E INSTALAÇÃO. AF_06/2022	SINAPI	M	63,90	R\$ 25,65	R\$ 32,06	R\$ 2.048,63
19.2.2	103981	JOELHO 45 GRAUS, PVC, SOLDÁVEL, DN 40MM, INSTALADO EM RAMAL DE DISTRIBUIÇÃO DE ÁGUA - FORNECIMENTO E INSTALAÇÃO. AF_06/2022	SINAPI	UN	12,00	R\$ 17,28	R\$ 21,60	R\$ 259,20
19.2.3	103980	JOELHO 90 GRAUS, PVC, SOLDÁVEL, DN 40MM, INSTALADO EM RAMAL DE DISTRIBUIÇÃO DE ÁGUA - FORNECIMENTO E INSTALAÇÃO. AF_06/2022	SINAPI	UN	14,00	R\$ 17,23	R\$ 21,54	R\$ 301,56

Obra: Creche Tipo 2 - Opção 220V

Unidade federativa: PIAUÍ

Planilha Orçamentária: TIPO2-PLN-AT9-S220_R02

BDI : **25,00%**

Fonte		
SINAPI	2025/06	SEM DESONERAÇÃO
SP OBRAS	198	SEM DESONERAÇÃO
PRÓPRIA	PRÓPRIA	

ITEM	CÓDIGO	DESCRIÇÃO	FORNTE	UND	QUANTIDADE	CUSTO UNITÁRIO R\$	PREÇO UNITÁRIO R\$	PREÇO TOTAL R\$
19.2.4	104011	TE. PVC. SOLDÁVEL. DN 40MM. INSTALADO EM RAMAL DE DISTRIBUIÇÃO DE ÁGUA - FORNECIMENTO E INSTALAÇÃO. AF_06/2022	SINAPI	UN	3,00	R\$ 24,65	R\$ 30,81	R\$ 92,43
20	INSTALAÇÕES DE CABEAMENTO ESTRUTURADO							R\$ 43.760,75
20.1	ACESSÓRIOS CABEAMENTO							R\$ 15.727,94
20.1.1	98302	PATCH PANEL 24 PORTAS, CATEGORIA 6 - FORNECIMENTO E INSTALAÇÃO. AF_11/2019	SINAPI	UN	3,00	R\$ 1.220,98	R\$ 1.526,23	R\$ 4.578,69
20.1.2	FNDE 76	SWITCH TIPO 24 PORTAS	PRÓPRIA	UN	1,00	R\$ 2.748,35	R\$ 3.435,44	R\$ 3.435,44
20.1.3	FNDE 385	PATCH CORD, CATEGORIA 6 UTP, 4 PARES.	PRÓPRIA	UN	19,00	R\$ 70,27	R\$ 87,84	R\$ 1.668,96
20.1.4	FNDE 123	GUIA DE CABOS FECHADO 1U	PRÓPRIA	un	3,00	R\$ 28,86	R\$ 36,08	R\$ 108,24
20.1.5	FNDE 122	BANDEJA MÓVEL, PADRÃO 19"	PRÓPRIA	UN	2,00	R\$ 195,71	R\$ 244,64	R\$ 489,28
20.1.6	100555	RACK ABERTO EM COLUNA 44U PARA SERVIDOR - FORNECIMENTO E INSTALAÇÃO. AF_11/2019	SINAPI	UN	3,00	R\$ 1.407,13	R\$ 1.758,91	R\$ 5.276,73
20.1.7	FNDE 125	GUIA VERTICAL 200 MM PARA CABOS	PRÓPRIA	UN	4,00	R\$ 34,12	R\$ 42,65	R\$ 170,60
20.2	CAIXAS E QUADROS							R\$ 1.494,16
20.2.1	97886	CAIXA ENTERRADA ELÉTRICA RETANGULAR, EM ALVENARIA COM TIJOLOS CERÂMICOS MACIÇOS, FUNDO COM BRITA, DIMENSÕES INTERNAS: 0,3X0,3X0,3 M. AF_12/2020	SINAPI	UN	4,00	R\$ 179,60	R\$ 224,50	R\$ 898,00
20.2.2	91940	CAIXA RETANGULAR 4" X 2" MÉDIA (1,30 M DO PISO), PVC, INSTALADA EM PAREDE - FORNECIMENTO E INSTALAÇÃO. AF_03/2023	SINAPI	UN	27,00	R\$ 17,66	R\$ 22,08	R\$ 596,16
20.3	DISPOSITIVOS							R\$ 1.755,84
20.3.1	98307	TOMADA DE REDE RJ45 - FORNECIMENTO E INSTALAÇÃO. AF_11/2019	SINAPI	UN	19,00	R\$ 52,85	R\$ 66,06	R\$ 1.255,14
20.3.2	FNDE 375	TOMADA PARA ANTENA DE TV, CABO COAXIAL DE 9 MM FORNECIMENTO E INSTALAÇÃO	PRÓPRIA	UN	8,00	R\$ 28,88	R\$ 36,10	R\$ 288,80
20.3.3	FNDE 70	TERMINAL A COMPRESSÃO	PRÓPRIA	UN	10,00	R\$ 16,95	R\$ 21,19	R\$ 211,90
20.4	ELETROCALHA E ELETRODUTOS							R\$ 15.161,61
20.4.1	FNDE 312	ELETROCALHA LISA OU PERFURADA EM AÇO GALVANIZADO, LARGURA 100MM E ALTURA 50MM, INCLUSIVE EMENDA E FIXAÇÃO - FORNECIMENTO E INSTALAÇÃO.	PRÓPRIA	M	51,65	R\$ 146,59	R\$ 183,24	R\$ 9.464,35
20.4.2	91837	ELETRODUTO FLEXÍVEL CORRUGADO REFORÇADO, PVC, DN 32 MM (1"), PARA CIRCUITOS TERMINAIS, INSTALADO EM FORRO - FORNECIMENTO E INSTALAÇÃO. AF_03/2023	SINAPI	M	15,20	R\$ 25,24	R\$ 31,55	R\$ 479,56
20.4.3	91835	ELETRODUTO FLEXÍVEL CORRUGADO REFORÇADO, PVC, DN 25 MM (3/4"), PARA CIRCUITOS TERMINAIS, INSTALADO EM FORRO - FORNECIMENTO E INSTALAÇÃO. AF_03/2023	SINAPI	M	112,05	R\$ 20,31	R\$ 25,39	R\$ 2.844,95
20.4.4	91865	ELETRODUTO RÍGIDO ROSCÁVEL, PVC, DN 40 MM (1 1/4"), PARA CIRCUITOS TERMINAIS, INSTALADO EM FORRO - FORNECIMENTO E INSTALAÇÃO. AF_03/2023	SINAPI	M	4,80	R\$ 19,14	R\$ 23,93	R\$ 114,86
20.4.5	FNDE 346	CABECOTE PARA ENTRADA DE LINHA DE ALIMENTAÇÃO PARA ELETRODUTO	PRÓPRIA	UND	4,00	R\$ 14,13	R\$ 17,66	R\$ 70,64
20.4.6	FNDE 90	ELETRODUTO RÍGIDO, EM AÇO ZINCADO OU GALVANIZADO, TIPO PESADO, DN=1", APARENTE - FORNECIMENTO E INSTALAÇÃO.	PRÓPRIA	M	55,20	R\$ 31,99	R\$ 39,99	R\$ 2.207,45
20.5	CABEAMENTO							R\$ 9.601,00
20.5.1	98297	CABO ELÉTRICO CATEGORIA 6, INSTALADO EM EDIFICAÇÃO INSTITUCIONAL - FORNECIMENTO E INSTALAÇÃO. AF_11/2019	SINAPI	M	579,00	R\$ 12,04	R\$ 15,05	R\$ 8.713,95
20.5.2	100554	CABO COAXIAL RG59 95% - FORNECIMENTO E INSTALAÇÃO. AF_11/2019	SINAPI	M	113,00	R\$ 6,28	R\$ 7,85	R\$ 887,05
21	SISTEMA DE EXAUSTÃO MECÂNICA							R\$ 11.690,70
21.1	FNDE 619	DUTO DE ALONGAMENTO PARA EXAUSTOR	PRÓPRIA	M	4,00	R\$ 107,82	R\$ 134,78	R\$ 539,12
21.2	FNDE 45	COIFA EM AÇO INOX 100CM X 150CM COM VENTILADOR DE TELHADO	PRÓPRIA	UN	1,00	R\$ 8.921,26	R\$ 11.151,58	R\$ 11.151,58
22	SISTEMA DE PROTEÇÃO CONTRA DESCARGAS ATMOSFÉRICAS (SPDA)							R\$ 56.403,00
22.1	96989	CAPTOR TIPO FRANKLIN PARA SPDA - FORNECIMENTO E INSTALAÇÃO. AF_08/2023	SINAPI	UN	1,00	R\$ 134,00	R\$ 167,50	R\$ 167,50
22.2	92884	ARMAÇÃO UTILIZANDO AÇO CA-25 DE 10,0 MM - MONTAGEM. AF_06/2022	SINAPI	KG	45,00	R\$ 12,26	R\$ 15,33	R\$ 689,85
22.3	104753	CONECTOR SPLIT-BOLT, PARA SPDA, PARA CABOS ATÉ 50 MM2 - FORNECIMENTO E INSTALAÇÃO. AF_08/2023	SINAPI	UN	11,00	R\$ 27,65	R\$ 34,56	R\$ 380,16
22.4	101663	ABRACADEIRA DE FIXAÇÃO DE BRAÇOS DE LUMINÁRIAS DE 2" - FORNECIMENTO E INSTALAÇÃO. AF_02/2025	SINAPI	UN	4,00	R\$ 24,72	R\$ 30,90	R\$ 123,60
22.5	FNDE 68	CONJUNTO DE ESTAIAMENTO PARA MASTRO DE SPDA	PRÓPRIA	UN	1,00	R\$ 332,88	R\$ 416,10	R\$ 416,10
22.6	98463	SUPORTE ISOLADOR PARA FIXAÇÃO DA CORDOALHA DE COBRE EM ALVENARIA OU CONCRETO - FORNECIMENTO E INSTALAÇÃO. AF_08/2023	SINAPI	UN	33,00	R\$ 25,13	R\$ 31,41	R\$ 1.036,53
22.7	FNDE 69	CAIXA DE EQUALIZAÇÃO DE ATERRAMENTO ELÉTRICO	PRÓPRIA	UN	1,00	R\$ 380,36	R\$ 475,45	R\$ 475,45
22.8	93358	ESCAVAÇÃO MANUAL DE VALA. AF_09/2024	SINAPI	M3	26,18	R\$ 65,67	R\$ 107,34	R\$ 2.810,16
22.9	93382	REATERRO MANUAL DE VALAS, COM COMPACTADOR DE SOLOS DE PERCUSSÃO. AF_08/2023	SINAPI	M3	26,18	R\$ 25,69	R\$ 32,11	R\$ 840,64
22.10	96985	HASTE DE ATERRAMENTO, DIÂMETRO 5/8", COM 3 METROS - FORNECIMENTO E INSTALAÇÃO. AF_08/2023	SINAPI	UN	11,00	R\$ 91,62	R\$ 114,53	R\$ 1.259,83
22.11	96973	CORDOALHA DE COBRE NU 35 MM², NÃO ENTERRADA, COM ISOLADOR - FORNECIMENTO E INSTALAÇÃO. AF_08/2023	SINAPI	M	287,00	R\$ 73,19	R\$ 91,49	R\$ 26.257,63
22.12	96977	CORDOALHA DE COBRE NU 50 MM², ENTERRADA - FORNECIMENTO E INSTALAÇÃO. AF_08/2023	SINAPI	M	174,50	R\$ 64,17	R\$ 80,21	R\$ 13.996,65
22.13	98111	CAIXA DE INSPEÇÃO PARA ATERRAMENTO, CIRCULAR, EM POLIETILENO, DIÂMETRO INTERNO = 0,3 M. AF_12/2020	SINAPI	UN	11,00	R\$ 51,35	R\$ 64,19	R\$ 706,09
22.14	FNDE 70	TERMINAL A COMPRESSÃO	PRÓPRIA	UN	251,00	R\$ 16,95	R\$ 21,19	R\$ 5.318,69
22.15	FNDE 71	SOLDA EXOTÉRMICA PARA SPDA - FORNECIMENTO E INSTALAÇÃO.	PRÓPRIA	UN	22,00	R\$ 69,97	R\$ 87,46	R\$ 1.924,12

Obra: Creche Tipo 2 - Opção 220V
Unidade federativa: PIAUÍ
Planilha Orçamentária: TIPO2-PLN-AT9-S220_R02
BDI :
25,00%

Fonte		
SINAPI	2025/06	SEM DESONERAÇÃO
SP OBRAS	198	SEM DESONERAÇÃO
PRÓPRIA	PRÓPRIA	

ITEM	CÓDIGO	DESCRIÇÃO	FONTE	UND	QUANTIDADE	CUSTO UNITÁRIO R\$	PREÇO UNITÁRIO R\$	PREÇO TOTAL R\$
23	SERVIÇOS COMPLEMENTARES							R\$ 108.804,58
23.1	FNDE 39	CONJUNTO DE MASTRO P/ TRÊS BANDEIRAS E PEDESTAL	PRÓPRIA	UN	1,00	R\$ 2.793,36	R\$ 3.491,70	R\$ 3.491,70
23.2	FNDE 40	BANCADA DE GRANITO CINZA ANDORINHA, INCLUSIVE PASSA PRATOS, ESPESSURA 2 CM - FORNECIMENTO E INSTALAÇÃO	PRÓPRIA	M2	42,96	R\$ 810,55	R\$ 1.013,19	R\$ 43.526,64
23.3	FNDE 47	PRATELEIRA DE GRANITO CINZA ANDORINHA, ESPESSURA 2 CM - FORNECIMENTO E INSTALAÇÃO	PRÓPRIA	M2	26,89	R\$ 748,22	R\$ 935,28	R\$ 25.149,68
23.4	FNDE 48	ESCANINHOS E PRATELERIAS EM MDF, REVESTIDOS EM LAMINADO MELAMÍNICO	PRÓPRIA	M2	30,15	R\$ 207,04	R\$ 258,80	R\$ 7.802,82
23.5	101965	PEITORIL LINEAR EM GRANITO OU MÁRMORE, L = 15CM, ASSENTADO COM ARGAMASSA 1:6 COM ADITIVO. AF 11/2020	SINAPI	M	79,65	R\$ 149,90	R\$ 187,38	R\$ 14.924,82
23.6	100861	SUORTE MÃO FRANCESA EM AÇO, ABAS IGUAIS 30 CM, CAPACIDADE MINIMA 60 KG, BRANCO - FORNECIMENTO E INSTALAÇÃO. AF 01/2020	SINAPI	UN	148,00	R\$ 34,57	R\$ 43,21	R\$ 6.395,08
23.7	99856	BARRA DE APOIO EM INOX, DIAMETRO MINIMO 3 CM, EM AÇO INOX	SINAPI	M	4,12	R\$ 54,26	R\$ 67,83	R\$ 279,46
23.8	FNDE 51	BANCO DE CONCRETO SEM ENCOSTO, DIM. 2,50 X 0,60 M	PRÓPRIA	M2	9,32	R\$ 617,06	R\$ 771,33	R\$ 7.188,80
23.9	FNDE 38	FITA 3M COLANTE ANTIDERRAPANTE PARA PISO	PRÓPRIA	M	2,00	R\$ 18,23	R\$ 22,79	R\$ 45,58
24	SERVIÇOS FINAIS							R\$ 3.504,72
24.1	99803	LIMPEZA DE PISO CERÂMICO OU PORCELANATO COM PANO ÚMIDO. AF_04/2019	SINAPI	M2	891,68	R\$ 2,10	R\$ 2,63	R\$ 2.345,12
24.2	103689	FORNECIMENTO E INSTALAÇÃO DE PLACA DE OBRA COM CHAPA GALVANIZADA E ESTRUTURA DE MADEIRA. AF_03/2022_FS	SINAPI	M2	2,00	R\$ 463,84	R\$ 579,80	R\$ 1.159,60
VALOR TOTAL:								R\$ 3.394.274,98

Observações:

- 1 - Foi considerado nas composições de fonte "SPOBRAS", apenas o fornecimento de material/equipamento, sendo que a mão de obra de instalação é retirada do SINAPI. Sendo considerado portanto os encargos sociais da fonte SINAPI.
- 2 - Foi considerado nas composições em que foi referenciado como fonte "PRÓPRIAS", apenas o fornecimento de material/equipamento, sendo que a mão de obra de instalação foi considerada do bando SINAPI. Sendo considerado portanto os encargos sociais da fonte SINAPI.
- 3 - As referências do SINAPI são divulgadas nos relatórios com legenda de identificação da origem do preço: (C) preço do insumo coletado pelo IBGE; (CR) preço obtido por meio do coeficiente de representatividade do insumo – metodologia de família homogênea; ou (AS) preço atribuído com base no preço do insumo para a localidade de São Paulo/SP.

**FNDE**Fundo Nacional de
Desenvolvimento
da Educação**MINISTÉRIO DA EDUCAÇÃO**

Obra: Creche Tipo 2 - Opção 220V

BDI : **25,00%**

Unidade Federativa: PIAUÍ

Planilha Orçamentária: TIPO2-RCP-AT9-S220_R02

Relatório de Composições Próprias

Fonte		
SINAPI	2025/06	SEM DESONERAÇÃO
SP OBRAS	198	SEM DESONERAÇÃO
PRÓPRIA	PRÓPRIA	

FNDE 03 LIGAÇÃO PROVISÓRIA DE ÁGUA E ESGOTO (UN)

Material	FORNTE	UNID	COEFICIENTE	PREÇO UNITÁRIO	TOTAL	
370	AREIA MEDIA - POSTO JAZIDA/FORNECEDOR (RETIRADO NA JAZIDA, SEM TRANSPORTE) - Percentual=1,0000%	SINAPI	M3	0,02000000	R\$ 95,00	R\$ 1,90
10420	BACIA SANITARIA (VASO) CONVENCIONAL, DE LOUCA BRANCA, SIFAO APARENTE, SAIDA VERTICAL (SEM ASSENTO) - Percentual=1,0000%	SINAPI	UN	1,00000000	R\$ 216,00	R\$ 216,00
11868	CAIXA D'AGUA / RESERVATORIO EM POLIESTER REFORCADO COM FIBRA DE VIDRO,1000 LITROS, COM TAMPA - Percentual=1,0000%	SINAPI	UN	1,00000000	R\$ 754,65	R\$ 754,65
20247	PREGO DE ACO POLIDO COM CABECA 15 X 15 (1 1/4 X 13) - Percentual=1,0000%	SINAPI	KG	1,00000000	R\$ 22,53	R\$ 22,53
20205	RIPA APARELHADA *1,5 X 5* CM, EM MACARANDUBA/MASSARANDUBA, ANGELIM OU EQUIVALENTE DA REGIAO - Percentual=1,0000%	SINAPI	M	8,00000000	R\$ 2,54	R\$ 20,32
21009	TUBO ACO GALVANIZADO COM COSTURA, CLASSE LEVE, DN 20 MM (3/4"), E = 2,25 MM, *1,3* KG/M (NBR 5580) - Percentual=1,0000%	SINAPI	M	30,00000000	R\$ 23,81	R\$ 714,30
9841	TUBO PVC, SERIE R, DN 100 MM, PARA ESGOTO OU AGUAS PLUVIAIS PREDIAL (NBR 5688) - Percentual=1,0000%	SINAPI	M	5,00000000	R\$ 23,76	R\$ 118,80
9841	TUBO PVC, SERIE R, DN 100 MM, PARA ESGOTO OU AGUAS PLUVIAIS PREDIAL (NBR 5688) - Percentual=1,0000%	SINAPI	M	5,00000000	R\$ 23,76	R\$ 118,80
TOTAL Material:					R\$ 1.967,30	

Mão de Obra com Encargos Complementares	FORNTE	UNID	COEFICIENTE	PREÇO UNITÁRIO	TOTAL	
88248	AUXILIAR DE ENCANADOR OU BOMBEIRO HIDRAULICO COM ENCARGOS COMPLEMENTARES - Percentual=1,0000%	SINAPI	H	4,00000000	R\$ 21,82	R\$ 87,28
88267	ENCANADOR OU BOMBEIRO HIDRAULICO COM ENCARGOS COMPLEMENTARES - Percentual=1,0000%	SINAPI	H	8,00000000	R\$ 26,67	R\$ 213,36
88309	PEDREIRO COM ENCARGOS COMPLEMENTARES - Percentual=1,0000%	SINAPI	H	8,00000000	R\$ 27,39	R\$ 219,12
88316	SERVENTE COM ENCARGOS COMPLEMENTARES - Percentual=1,0000%	SINAPI	H	8,12000000	R\$ 21,71	R\$ 176,28
TOTAL Mão de Obra com Encargos Complementares:					R\$ 696,04	

Serviço	FORNTE	UNID	COEFICIENTE	PREÇO UNITÁRIO	TOTAL	
92273	FABRICAÇÃO DE ESCORAS DO TIPO PONTALETE, EM MADEIRA, PARA PÉ-DIREITO SIMPLES. AF_09/2020 - Percentual=1,0000%	SINAPI	M	17,00000000	R\$ 17,54	R\$ 298,18
TOTAL Serviço:					R\$ 298,18	
VALOR:					R\$ 2.961,52	

FNDE 231 LOCAÇÃO DE CONTAINER 2,30 X 6,00 M, ALT. 2,50 M, COM 1 SANITARIO, PARA ESCRITORIO, COMPLETO, SEM DIVISORIAS INTERNAS (NAO INCLUI MOBILIZACAO/DESMOBILIZACAO) (MÊS)

Equipamento	FORNTE	UNID	COEFICIENTE	PREÇO UNITÁRIO	TOTAL	
10775	LOCAÇÃO DE CONTAINER 2,30 X 6,00 M, ALT. 2,50 M, COM 1 SANITARIO, PARA ESCRITORIO, COMPLETO, SEM DIVISORIAS INTERNAS (NAO INCLUI MOBILIZACAO/DESMOBILIZACAO)	SINAPI	MES	1,00000000	R\$ 1.300,00	R\$ 1.300,00
TOTAL Equipamento:					R\$ 1.300,00	

Serviço	FORNTE	UNID	COEFICIENTE	PREÇO UNITÁRIO	TOTAL	
105114	EXECUÇÃO DOS APOIOS PARA CONTEINER OU MÓDULO HABITÁVEL. AF_03/2024	SINAPI	M3	0,09600000	R\$ 1.989,30	R\$ 190,97
105115	INSTALAÇÃO E DESINSTALAÇÃO MECANIZADA DE CONTÊINER OU MÓDULO HABITÁVEL DE USOS DIVERSOS. AF_03/2024	SINAPI	UN	0,10000000	R\$ 122,86	R\$ 12,28
TOTAL Serviço:					R\$ 203,25	
VALOR:					R\$ 1.503,25	

FNDE 230 LOCAÇÃO DE CONTAINER 2,30 X 6,00 M, ALT. 2,50 M, PARA ESCRITORIO, SEM DIVISORIAS INTERNAS E SEM SANITARIO (NAO INCLUI MOBILIZACAO/DESMOBILIZACAO) (MÊS)

Equipamento	FORNTE	UNID	COEFICIENTE	PREÇO UNITÁRIO	TOTAL	
10776	LOCAÇÃO DE CONTAINER 2,30 X 6,00 M, ALT. 2,50 M, PARA ESCRITORIO, SEM DIVISORIAS INTERNAS E SEM SANITARIO (NAO INCLUI MOBILIZACAO/DESMOBILIZACAO)	SINAPI	MES	1,00000000	R\$ 1.015,62	R\$ 1.015,62
TOTAL Equipamento:					R\$ 1.015,62	

Serviço	FORNTE	UNID	COEFICIENTE	PREÇO UNITÁRIO	TOTAL
---------	--------	------	-------------	----------------	-------



Obra: Creche Tipo 2 - Opção 220V

BDI : 25,00%

Unidade Federativa: PIAUÍ

Planilha Orçamentária: TIPO2-RCP-AT9-S220_R02

Relatório de Composições Próprias

Fonte		
SINAPI	2025/06	SEM DESONERAÇÃO
SP OBRAS	198	SEM DESONERAÇÃO
PRÓPRIA	PRÓPRIA	

Item	Descrição	Fonte	Unid	Coefficiente	Preço Unitário	Total
105114	EXECUÇÃO DOS APOIOS PARA CONTÊINER OU MÓDULO HABITÁVEL. AF_03/2024	SINAPI	M3	0,09600000	R\$ 1.989,30	R\$ 190,97
105115	INSTALAÇÃO E DESINSTALAÇÃO MECANIZADA DE CONTÊINER OU MÓDULO HABITÁVEL DE USOS DIVERSOS. AF_03/2024	SINAPI	UN	0,10000000	R\$ 122,86	R\$ 12,28
TOTAL Serviço:						R\$ 203,25
VALOR:						R\$ 1.218,87

FNDE 232 LOCAÇÃO DE CONTAINER 2,30 X 6,00 M, ALT. 2,50 M, PARA SANITARIO, COM 4 BACIAS, 8 CHUVEIROS, 1 LAVATORIO E 1 MICTORIO (NAO INCLUI MOBILIZACAO/DESMOBILIZACAO) (MÊS)

Equipamento	Fonte	Unid	Coefficiente	Preço Unitário	Total	
10778	LOCAÇÃO DE CONTAINER 2,30 X 6,00 M, ALT. 2,50 M, PARA SANITARIO, COM 4 BACIAS, 8 CHUVEIROS, 1 LAVATORIO E 1 MICTORIO (NAO INCLUI MOBILIZACAO/DESMOBILIZACAO)	SINAPI	MES	1,00000000	R\$ 1.625,00	R\$ 1.625,00
TOTAL Equipamento:					R\$ 1.625,00	

Serviço	Fonte	Unid	Coefficiente	Preço Unitário	Total	
105114	EXECUÇÃO DOS APOIOS PARA CONTÊINER OU MÓDULO HABITÁVEL. AF_03/2024	SINAPI	M3	0,09600000	R\$ 1.989,30	R\$ 190,97
105115	INSTALAÇÃO E DESINSTALAÇÃO MECANIZADA DE CONTÊINER OU MÓDULO HABITÁVEL DE USOS DIVERSOS. AF_03/2024	SINAPI	UN	0,10000000	R\$ 122,86	R\$ 12,28
TOTAL Serviço:					R\$ 203,25	
VALOR:					R\$ 1.828,25	

FNDE 392 ADMINISTRAÇÃO LOCAL TIPO 2 (UN)

Mão de Obra com Encargos Complementares	Fonte	Unid	Coefficiente	Preço Unitário	Total	
93563	ALMOXARIFE COM ENCARGOS COMPLEMENTARES	SINAPI	MES	8,00000000	R\$ 4.052,09	R\$ 32.416,72
93572	ENCARREGADO GERAL DE OBRAS COM ENCARGOS COMPLEMENTARES	SINAPI	MES	8,00000000	R\$ 6.253,78	R\$ 50.030,24
93565	ENGENHEIRO CIVIL DE OBRA JUNIOR COM ENCARGOS COMPLEMENTARES	SINAPI	MES	4,00000000	R\$ 22.759,45	R\$ 91.037,80
94295	MESTRE DE OBRAS COM ENCARGOS COMPLEMENTARES	SINAPI	MES	8,00000000	R\$ 9.453,33	R\$ 75.626,64
101452	SERVENTE DE OBRAS COM ENCARGOS COMPLEMENTARES	SINAPI	MES	8,00000000	R\$ 3.899,24	R\$ 31.193,92
TOTAL Mão de Obra com Encargos Complementares:					R\$ 280.305,32	
VALOR:					R\$ 280.305,32	

FNDE 607 ESTRUTURA TRELIÇADA DE COBERTURA, INCLUSOS PERFIS METALICOS, CHAPA METALICAS, MAO DE OBRA E TRANSPORTE COM GUINDASTE - FORNECIMENTO E INSTALAÇÃO (KG)

Equipamento Custo Horário	Fonte	Unid	Coefficiente	Preço Unitário	Total	
93288	GUINDASTE HIDRÁULICO AUTOPROPELIDO, COM LANÇA TELESCÓPICA 40 M, CAPACIDADE MÁXIMA 60 T, POTÊNCIA 260 KW - CHI DIURNO. AF_03/2016	SINAPI	CHI	0,00055220	R\$ 184,02	R\$ 0,10
93287	GUINDASTE HIDRÁULICO AUTOPROPELIDO, COM LANÇA TELESCÓPICA 40 M, CAPACIDADE MÁXIMA 60 T, POTÊNCIA 260 KW - CHP DIURNO. AF_03/2016	SINAPI	CHP	0,00071000	R\$ 358,49	R\$ 0,25
TOTAL Equipamento Custo Horário:					R\$ 0,35	

Material	Fonte	Unid	Coefficiente	Preço Unitário	Total	
4777	CANTONEIRA ACO ABAS IGUAIS (QUALQUER BITOLA), ESPESURA ENTRE 1/8" E 1/4"	SINAPI	KG	0,51673250	R\$ 8,02	R\$ 4,14
1333	CHAPA DE ACO GROSSA, ASTM A36, E = 1/2" (12,70 MM) 99,59 KG/M2	SINAPI	KG	0,00642400	R\$ 9,77	R\$ 0,06
1332	CHAPA DE ACO GROSSA, ASTM A36, E = 3/8" (9,53 MM) 74,69 KG/M2	SINAPI	KG	0,00181770	R\$ 9,92	R\$ 0,01
10997	ELETRODO REVESTIDO AWS - E7018, DIAMETRO IGUAL A 4,00 MM	SINAPI	KG	0,00300000	R\$ 33,70	R\$ 0,10
442	PARAFUSO FRANCES M16 EM ACO GALVANIZADO, COMPRIMENTO = 45 MM, DIAMETRO = 16 MM, CABECA ABAULADA	SINAPI	UN	0,00300560	R\$ 7,13	R\$ 0,02
40549	PARAFUSO, COMUM, ASTM A307, SEXTAVADO, DIAMETRO 1/2" (12,7 MM), COMPRIMENTO 1" (25,4 MM)	SINAPI	CENTO	0,00160000	R\$ 205,62	R\$ 0,32
10966	PERFIL "U" SIMPLES, EM CHAPA DOBRADA DE ACO LAMINADO, E = 8 MM, H = 150 MM, L = 75 MM (16,97 KG/M)	SINAPI	KG	0,56602580	R\$ 9,12	R\$ 5,16
TOTAL Material:					R\$ 9,81	

**FNDE**Fundo Nacional de
Desenvolvimento
da Educação**MINISTÉRIO DA EDUCAÇÃO**

Obra: Creche Tipo 2 - Opção 220V

BDI : **25,00%**

Unidade Federativa: PIAUÍ

Planilha Orçamentária: TIPO2-RCP-AT9-S220_R02

Relatório de Composições Próprias

Fonte		
SINAPI	2025/06	SEM DESONERAÇÃO
SP OBRAS	198	SEM DESONERAÇÃO
PRÓPRIA	PRÓPRIA	

Mão de Obra com Encargos Complementares		FONTES	UNID	COEFICIENTE	PREÇO UNITÁRIO	TOTAL
88240	AJUDANTE DE ESTRUTURA METALICA COM ENCARGOS COMPLEMENTARES	SINAPI	H	0,00091510	R\$ 21,18	R\$ 0,01
88278	MONTADOR DE ESTRUTURA METALICA COM ENCARGOS COMPLEMENTARES	SINAPI	H	0,00495410	R\$ 22,39	R\$ 0,11
88317	SOLDADOR COM ENCARGOS COMPLEMENTARES	SINAPI	H	0,00498870	R\$ 28,13	R\$ 0,14
TOTAL Mão de Obra com Encargos Complementares:						R\$ 0,26
Serviço		FONTES	UNID	COEFICIENTE	PREÇO UNITÁRIO	TOTAL
100716	JATEAMENTO ABRASIVO COM GRANALHA DE AÇO EM PERFIL METÁLICO EM FÁBRICA, AF_01/2020	SINAPI	M2	0,07888750	R\$ 24,50	R\$ 1,93
TOTAL Serviço:						R\$ 1,93
VALOR:						R\$ 12,35

FNDE 129 INSTALAÇÃO DE BOX DE VIDRO TEMPERADO, E = 10 MM, ENCAIXADO EM PERFIL U (M2)						
Material		FONTES	UNID	COEFICIENTE	PREÇO UNITÁRIO	TOTAL
11950	BUCHA DE NYLON SEM ABA S6, COM PARAFUSO DE 4,20 X 40 MM EM ACO ZINCADO COM ROSCA SOBERBA, CABECA CHATA E FENDA PHILLIPS	SINAPI	UN	1,70500000	R\$ 0,20	R\$ 0,34
39432	FITA DE PAPEL REFORCADA COM LAMINA DE METAL PARA REFORCO DE CANTOS DE CHAPA DE GESSO PARA DRYWALL	SINAPI	M	2,32200000	R\$ 3,05	R\$ 7,08
34360	PERFIL DE ALUMINIO ANODIZADO	SINAPI	KG	0,74800000	R\$ 42,58	R\$ 31,84
39961	SILICONE ACETICO USO GERAL INCOLOR 280 G	SINAPI	UN	0,30900000	R\$ 35,46	R\$ 10,95
10507	VIDRO TEMPERADO INCOLOR E = 10 MM, SEM COLOCACAO	SINAPI	M2	1,00000000	R\$ 425,29	R\$ 425,29
TOTAL Material:						R\$ 475,50
Mão de Obra com Encargos Complementares		FONTES	UNID	COEFICIENTE	PREÇO UNITÁRIO	TOTAL
88316	SERVENTE COM ENCARGOS COMPLEMENTARES	SINAPI	H	1,37800000	R\$ 21,71	R\$ 29,91
88325	VIDRACEIRO COM ENCARGOS COMPLEMENTARES	SINAPI	H	1,41800000	R\$ 22,31	R\$ 31,63
TOTAL Mão de Obra com Encargos Complementares:						R\$ 61,54
VALOR:						R\$ 537,04

FNDE 433 PM1 - KIT DE PORTA DE MADEIRA PARA PINTURA, SEMI-OCA (LEVE OU MEDIA), PADRAO MEDIO, 70X210CM, ESPESSURA DE 3,5CM, ITENS INCLUSOS: DOBRADIÇAS, MONTAGEM E INSTALAÇÃO DO BATENTE, FECHADURA COM EXECUÇÃO DO FURO - FORNECIMENTO E INSTALAÇÃO (UN)						
Serviço		FONTES	UNID	COEFICIENTE	PREÇO UNITÁRIO	TOTAL
100659	ALIZAR DE 5X1,5CM PARA PORTA FIXADO COM PREGOS, PADRÃO MÉDIO - FORNECIMENTO E INSTALAÇÃO. AF_12/2019	SINAPI	M	9,80000000	R\$ 11,08	R\$ 108,58
90806	BATENTE PARA PORTA DE MADEIRA, FIXAÇÃO COM ARGAMASSA, PADRÃO MÉDIO - FORNECIMENTO E INSTALAÇÃO. AF_12/2019	SINAPI	UN	1,00000000	R\$ 397,78	R\$ 397,78
91306	FECHADURA DE EMBUTIR PARA PORTAS INTERNAS, COMPLETA, ACABAMENTO PADRÃO MÉDIO, COM EXECUÇÃO DE FURO - FORNECIMENTO E INSTALAÇÃO. AF_12/2019	SINAPI	UN	1,00000000	R\$ 157,55	R\$ 157,55
90821	PORTA DE MADEIRA PARA PINTURA, SEMI-OCA (LEVE OU MÉDIA), 70X210CM, ESPESSURA DE 3,5CM, INCLUSO DOBRADIÇAS - FORNECIMENTO E INSTALAÇÃO. AF_12/2019	SINAPI	UN	1,00000000	R\$ 362,35	R\$ 362,35
TOTAL Serviço:						R\$ 1.026,26
VALOR:						R\$ 1.026,26

FNDE 247 PM 2 - KIT DE PORTA DE MADEIRA COM VENEZIANA, 80X210CM (ESPESSURA DE 3CM), PADRAO MEDIO, ITENS INCLUSOS: DOBRADIÇAS, MONTAGEM E INSTALAÇÃO DE BATENTE, FECHADURA COM EXECUÇÃO DO FURO - FORNECIMENTO E INSTALAÇÃO (UN)						
Serviço		FONTES	UNID	COEFICIENTE	PREÇO UNITÁRIO	TOTAL
100659	ALIZAR DE 5X1,5CM PARA PORTA FIXADO COM PREGOS, PADRÃO MÉDIO - FORNECIMENTO E INSTALAÇÃO. AF_12/2019	SINAPI	M	10,00000000	R\$ 11,08	R\$ 110,80
90806	BATENTE PARA PORTA DE MADEIRA, FIXAÇÃO COM ARGAMASSA, PADRÃO MÉDIO - FORNECIMENTO E INSTALAÇÃO. AF_12/2019	SINAPI	UN	1,00000000	R\$ 397,78	R\$ 397,78
90830	FECHADURA DE EMBUTIR COM CILINDRO, EXTERNA, COMPLETA, ACABAMENTO PADRÃO MÉDIO, INCLUSO EXECUÇÃO DE FURO - FORNECIMENTO E INSTALAÇÃO. AF_12/2019	SINAPI	UN	1,00000000	R\$ 179,60	R\$ 179,60



Obra: Creche Tipo 2 - Opção 220V

BDI : **25,00%**

Unidade Federativa: PIAUÍ

Planilha Orçamentária: TIPO2-RCP-AT9-S220_R02

Relatório de Composições Próprias

Fonte		
SINAPI	2025/06	SEM DESONERAÇÃO
SP OBRAS	198	SEM DESONERAÇÃO
PRÓPRIA	PRÓPRIA	

91298	PORTA DE MADEIRA TIPO VENEZIANA, 80X210CM, ESPESSURA DE 3CM, INCLUSO DOBRADIÇAS - FORNECIMENTO E INSTALAÇÃO. AF_12/2019	SINAPI	UN	1,00000000	R\$ 1.064,07	R\$ 1.064,07
					TOTAL Serviço:	R\$ 1.752,25
					VALOR:	R\$ 1.752,25

FNDE 246 PM3 - KIT DE PORTA DE MADEIRA FRISADA, SEMI-OCA (LEVE OU MÉDIA), PADRÃO MÉDIO, 80X210CM, ESPESSURA DE 3,5CM, ITENS INCLUSOS: DOBRADIÇAS, MONTAGEM E INSTALAÇÃO DE BATENTE, FECHADURA COM EXECUÇÃO DO FURO - FORNECIMENTO E INSTALAÇÃO. (UN)

Serviço	FORNECIMENTO	UNID	COEFICIENTE	PREÇO UNITÁRIO	TOTAL	
100659	ALIZAR DE 5X1,5CM PARA PORTA FIXADO COM PREGOS, PADRÃO MÉDIO - FORNECIMENTO E INSTALAÇÃO. AF_12/2019	SINAPI	M	10,00000000	R\$ 110,80	
90806	BATENTE PARA PORTA DE MADEIRA, FIXAÇÃO COM ARGAMASSA, PADRÃO MÉDIO - FORNECIMENTO E INSTALAÇÃO. AF_12/2019	SINAPI	UN	1,00000000	R\$ 397,78	
90830	FECHADURA DE EMBUTIR COM CILINDRO, EXTERNA, COMPLETA, ACABAMENTO PADRÃO MÉDIO, INCLUSO EXECUÇÃO DE FURO - FORNECIMENTO E INSTALAÇÃO. AF_12/2019	SINAPI	UN	1,00000000	R\$ 179,60	
91297	PORTA DE MADEIRA FRISADA, SEMI-OCA (LEVE OU MÉDIA), 80X210CM, ESPESSURA DE 3,5CM, INCLUSO DOBRADIÇAS - FORNECIMENTO E INSTALAÇÃO. AF_12/2019	SINAPI	UN	1,00000000	R\$ 444,51	
					TOTAL Serviço:	R\$ 1.132,69
					VALOR:	R\$ 1.132,69

FNDE 434 PM4 - KIT DE PORTA DE MADEIRA FRISADA, SEMI-OCA (LEVE OU MÉDIA), PADRÃO MÉDIO, 80X210CM, ESPESSURA DE 3,5CM, ITENS INCLUSOS: DOBRADIÇAS, MONTAGEM E INSTALAÇÃO DE BATENTE, FECHADURA COM EXECUÇÃO DO FURO - FORNECIMENTO E INSTALAÇÃO. (UN)

Serviço	FORNECIMENTO	UNID	COEFICIENTE	PREÇO UNITÁRIO	TOTAL	
100659	ALIZAR DE 5X1,5CM PARA PORTA FIXADO COM PREGOS, PADRÃO MÉDIO - FORNECIMENTO E INSTALAÇÃO. AF_12/2019	SINAPI	M	10,00000000	R\$ 110,80	
90806	BATENTE PARA PORTA DE MADEIRA, FIXAÇÃO COM ARGAMASSA, PADRÃO MÉDIO - FORNECIMENTO E INSTALAÇÃO. AF_12/2019	SINAPI	UN	1,00000000	R\$ 397,78	
90830	FECHADURA DE EMBUTIR COM CILINDRO, EXTERNA, COMPLETA, ACABAMENTO PADRÃO MÉDIO, INCLUSO EXECUÇÃO DE FURO - FORNECIMENTO E INSTALAÇÃO. AF_12/2019	SINAPI	UN	1,00000000	R\$ 179,60	
91297	PORTA DE MADEIRA FRISADA, SEMI-OCA (LEVE OU MÉDIA), 80X210CM, ESPESSURA DE 3,5CM, INCLUSO DOBRADIÇAS - FORNECIMENTO E INSTALAÇÃO. AF_12/2019	SINAPI	UN	1,00000000	R\$ 444,51	
					TOTAL Serviço:	R\$ 1.132,69
					VALOR:	R\$ 1.132,69

FNDE 430 PM5 - KIT DE PORTA DE MADEIRA COM VISOR DE VIDRO, 80X210CM (ESPESSURA DE 3CM), PADRÃO POPULAR, ITENS INCLUSOS: DOBRADIÇAS, MONTAGEM E INSTALAÇÃO DE BATENTE, FECHADURA COM EXECUÇÃO DO FURO - FORNECIMENTO E INSTALAÇÃO. (UN)

Serviço	FORNECIMENTO	UNID	COEFICIENTE	PREÇO UNITÁRIO	TOTAL	
100659	ALIZAR DE 5X1,5CM PARA PORTA FIXADO COM PREGOS, PADRÃO MÉDIO - FORNECIMENTO E INSTALAÇÃO. AF_12/2019	SINAPI	M	10,00000000	R\$ 110,80	
90806	BATENTE PARA PORTA DE MADEIRA, FIXAÇÃO COM ARGAMASSA, PADRÃO MÉDIO - FORNECIMENTO E INSTALAÇÃO. AF_12/2019	SINAPI	UN	1,00000000	R\$ 397,78	
90830	FECHADURA DE EMBUTIR COM CILINDRO, EXTERNA, COMPLETA, ACABAMENTO PADRÃO MÉDIO, INCLUSO EXECUÇÃO DE FURO - FORNECIMENTO E INSTALAÇÃO. AF_12/2019	SINAPI	UN	1,00000000	R\$ 179,60	
91298	PORTA DE MADEIRA TIPO VENEZIANA, 80X210CM, ESPESSURA DE 3CM, INCLUSO DOBRADIÇAS - FORNECIMENTO E INSTALAÇÃO. AF_12/2019	SINAPI	UN	1,00000000	R\$ 1.064,07	
					TOTAL Serviço:	R\$ 1.752,25
					VALOR:	R\$ 1.752,25

FNDE 432 PM6 - PORTA EM COMPENSADO DE MADEIRA E=2cm REVESTIDA COM LAMINADO MELAMÍNICO COM VARIAÇÃO DE CORES (UN)

Serviço	FORNECIMENTO	UNID	COEFICIENTE	PREÇO UNITÁRIO	TOTAL
100659	ALIZAR DE 5X1,5CM PARA PORTA FIXADO COM PREGOS, PADRÃO MÉDIO - FORNECIMENTO E INSTALAÇÃO. AF_12/2019	SINAPI	M	9,60000000	R\$ 106,36
90806	BATENTE PARA PORTA DE MADEIRA, FIXAÇÃO COM ARGAMASSA, PADRÃO MÉDIO - FORNECIMENTO E INSTALAÇÃO. AF_12/2019	SINAPI	UN	1,00000000	R\$ 397,78
90831	FECHADURA DE EMBUTIR PARA PORTA DE BANHEIRO, COMPLETA, ACABAMENTO PADRÃO MÉDIO, INCLUSO EXECUÇÃO DE FURO - FORNECIMENTO E INSTALAÇÃO. AF_12/2019	SINAPI	UN	1,00000000	R\$ 157,55
91295	PORTA DE MADEIRA FRISADA, SEMI-OCA (LEVE OU MÉDIA), 60X210CM, ESPESSURA DE 3CM, INCLUSO DOBRADIÇAS - FORNECIMENTO E INSTALAÇÃO. AF_12/2019	SINAPI	UN	1,00000000	R\$ 378,31

**FNDE**Fundo Nacional de
Desenvolvimento
da Educação**MINISTÉRIO DA EDUCAÇÃO**

Obra: Creche Tipo 2 - Opção 220V

BDI : **25,00%**

Unidade Federativa: PIAUÍ

Planilha Orçamentária: TIPO2-RCP-AT9-S220_R02

Relatório de Composições Próprias

Fonte		
SINAPI	2025/06	SEM DESONERAÇÃO
SP OBRAS	198	SEM DESONERAÇÃO
PRÓPRIA	PRÓPRIA	

TOTAL Serviço:	R\$ 1.040,00
VALOR:	R\$ 1.040,00

FNDE 431 INSTALAÇÃO DE VIDRO LISO INCOLOR ESQUADRIA PM5 , E = 6 MM, EM ESQUADRIA DE MADEIRA, FIXADO COM BAGUETE (M2)

Material	FORTE	UNID	COEFICIENTE	PREÇO UNITÁRIO	TOTAL	
39026	PREGO DE ACO POLIDO SEM CABECA 15 X 15 (1 1/4 X 13)	SINAPI	KG	0,02100000	R\$ 22,88	R\$ 0,48
39961	SILICONE ACETICO USO GERAL INCOLOR 280 G	SINAPI	UN	0,35700000	R\$ 35,46	R\$ 12,65
10491	VIDRO LISO INCOLOR 6 MM - SEM COLOCACAO	SINAPI	M2	1,00000000	R\$ 265,62	R\$ 265,62
TOTAL Material:					R\$ 278,75	
Mão de Obra com Encargos Complementares						
Material	FORTE	UNID	COEFICIENTE	PREÇO UNITÁRIO	TOTAL	
88316	SERVENTE COM ENCARGOS COMPLEMENTARES	SINAPI	H	0,38300000	R\$ 21,71	R\$ 8,31
88325	VIDRACEIRO COM ENCARGOS COMPLEMENTARES	SINAPI	H	0,39400000	R\$ 22,31	R\$ 8,79
TOTAL Mão de Obra com Encargos Complementares:					R\$ 17,10	
VALOR:					R\$ 295,85	

FNDE 04 CHAPA METÁLICA (ALUMÍNIO) 0,90 M X 0,40 M, ESPESSURA 1 MM PARA AS PORTAS (M²)

Material	FORTE	UNID	COEFICIENTE	PREÇO UNITÁRIO	TOTAL	
11026	CHAPA DE ACO GALVANIZADA BITOLA GSG 14, E = 1,95 MM (15,60 KG/M2)	SINAPI	KG	15,60000000	R\$ 12,33	R\$ 192,34
TOTAL Material:					R\$ 192,34	
Mão de Obra com Encargos Complementares						
Material	FORTE	UNID	COEFICIENTE	PREÇO UNITÁRIO	TOTAL	
88261	CARPINTEIRO DE ESQUADRIA COM ENCARGOS COMPLEMENTARES	SINAPI	H	0,42600000	R\$ 26,03	R\$ 11,08
88316	SERVENTE COM ENCARGOS COMPLEMENTARES	SINAPI	H	0,42600000	R\$ 21,71	R\$ 9,24
TOTAL Mão de Obra com Encargos Complementares:					R\$ 20,32	
VALOR:					R\$ 212,66	

FNDE 251 PORTA DE ABRIR - PA1 - 100 X 210 CM EM CHAPA DE ALUMINIO, COM VENEZIANA E VIDRO MINIBOREAL 6 MM, INCLUSO FECHADURA E PUXADOR - CONFORME PROJETO DE ESQUADRIAS (UN)

Material	FORTE	UNID	COEFICIENTE	PREÇO UNITÁRIO	TOTAL	
7568	BUCHA DE NYLON SEM ABA S10, COM PARAFUSO DE 6,10 X 65 MM EM ACO ZINCADO COM ROSCA SOBERBA, CABECA CHATA E FENDA PHILLIPS	SINAPI	UN	8,80000000	R\$ 0,61	R\$ 5,36
39024	PORTA DE ABRIR EM ALUMINIO COM DIVISAO HORIZONTAL PARA VIDROS, ACABAMENTO ANODIZADO NATURAL, VIDROS INCLUSOS, SEM GUARNICAO/ALIZAR/VISTA, 87 CM X 210 CM	SINAPI	UN	1,00000000	R\$ 614,29	R\$ 614,29
142	SELANTE ELASTICO MONOCOMPONENTE A BASE DE POLIURETANO (PU) PARA JUNTAS DIVERSAS	SINAPI	310ML	1,61300000	R\$ 53,66	R\$ 86,55
TOTAL Material:					R\$ 706,20	
Mão de Obra com Encargos Complementares						
Material	FORTE	UNID	COEFICIENTE	PREÇO UNITÁRIO	TOTAL	
88309	PEDREIRO COM ENCARGOS COMPLEMENTARES	SINAPI	H	0,65100000	R\$ 27,39	R\$ 17,83
88316	SERVENTE COM ENCARGOS COMPLEMENTARES	SINAPI	H	0,32500000	R\$ 21,71	R\$ 7,05
TOTAL Mão de Obra com Encargos Complementares:					R\$ 24,88	
VALOR:					R\$ 731,08	

FNDE 252 PORTA DE ABRIR - PA2 - 80 X 210 CM EM CHAPA DE ALUMINIO, TIPO VENEZIANA COM GUARNIÇÃO, FIXAÇÃO COM PARAFUSOS - FORNECIMENTO E INSTALAÇÃO - CONFORME PROJETO DE ESQUADRIAS (M2)

Material	FORTE	UNID	COEFICIENTE	PREÇO UNITÁRIO	TOTAL
----------	-------	------	-------------	----------------	-------

**FNDE**Fundo Nacional de
Desenvolvimento
da Educação**MINISTÉRIO DA EDUCAÇÃO**

Obra: Creche Tipo 2 - Opção 220V

BDI : **25,00%**

Unidade Federativa: PIAUÍ

Planilha Orçamentária: TIPO2-RCP-AT9-S220_R02

Relatório de Composições Próprias

Fonte		
SINAPI	2025/06	SEM DESONERAÇÃO
SP OBRAS	198	SEM DESONERAÇÃO
PRÓPRIA	PRÓPRIA	

Quantidade	Descrição	Fonte	Unid	Coefficiente	Preço Unitário	Total
7568	BUCHA DE NYLON SEM ABA S10, COM PARAFUSO DE 6,10 X 65 MM EM ACO ZINCADO COM ROSCA SOBERBA, CABECA CHATA E FENDA PHILLIPS	SINAPI	UN	4,81660000	R\$ 0,61	R\$ 2,93
36888	GUARNICAO / MOLDURA / ARREMATE DE ACABAMENTO PARA ESQUADRIA, EM ALUMINIO PERFIL 25, ACABAMENTO ANODIZADO BRANCO OU BRILHANTE, PARA 1 FACE	SINAPI	M	6,85040000	R\$ 24,08	R\$ 164,95
39025	PORTA DE ABRIR, TIPO VENEZIANA, EM ALUMINIO, ACABAMENTO ANODIZADO NATURAL, 90 CM X 210 CM (LARGURA X ALTURA), SEM GUARNICAO/ALIZAR/VISTA	SINAPI	UN	0,54730000	R\$ 629,89	R\$ 344,73
142	SELANTE ELASTICO MONOCOMPONENTE A BASE DE POLIURETANO (PU) PARA JUNTAS DIVERSAS	SINAPI	310ML	0,88290000	R\$ 53,66	R\$ 47,37
TOTAL Material:						R\$ 559,98

Mão de Obra com Encargos Complementares	Fonte	Unid	Coefficiente	Preço Unitário	Total	
88309	PEDREIRO COM ENCARGOS COMPLEMENTARES	SINAPI	H	0,38260000	R\$ 27,39	R\$ 10,47
88316	SERVENTE COM ENCARGOS COMPLEMENTARES	SINAPI	H	0,19100000	R\$ 21,71	R\$ 4,14
TOTAL Mão de Obra com Encargos Complementares:					R\$ 14,61	
VALOR:					R\$ 574,59	

FNDE 253 PORTA DE ABRIR 2 FOLHAS - PA3 - 160 X 210 CM EM CHAPA DE ALUMINIO, TIPO VENEZIANA COM GUARNICAO, FIXAÇÃO COM PARAFUSOS - FORNECIMENTO E INSTALAÇÃO - CONFORME PROJETO DE ESQUADRIAS (M2)

Material	Fonte	Unid	Coefficiente	Preço Unitário	Total	
7568	BUCHA DE NYLON SEM ABA S10, COM PARAFUSO DE 6,10 X 65 MM EM ACO ZINCADO COM ROSCA SOBERBA, CABECA CHATA E FENDA PHILLIPS	SINAPI	UN	4,81660000	R\$ 0,61	R\$ 2,93
36888	GUARNICAO / MOLDURA / ARREMATE DE ACABAMENTO PARA ESQUADRIA, EM ALUMINIO PERFIL 25, ACABAMENTO ANODIZADO BRANCO OU BRILHANTE, PARA 1 FACE	SINAPI	M	6,85040000	R\$ 24,08	R\$ 164,95
39025	PORTA DE ABRIR, TIPO VENEZIANA, EM ALUMINIO, ACABAMENTO ANODIZADO NATURAL, 90 CM X 210 CM (LARGURA X ALTURA), SEM GUARNICAO/ALIZAR/VISTA	SINAPI	UN	0,54730000	R\$ 629,89	R\$ 344,73
142	SELANTE ELASTICO MONOCOMPONENTE A BASE DE POLIURETANO (PU) PARA JUNTAS DIVERSAS	SINAPI	310ML	0,88290000	R\$ 53,66	R\$ 47,37
TOTAL Material:					R\$ 559,98	

Mão de Obra com Encargos Complementares	Fonte	Unid	Coefficiente	Preço Unitário	Total	
88309	PEDREIRO COM ENCARGOS COMPLEMENTARES	SINAPI	H	0,38260000	R\$ 27,39	R\$ 10,47
88316	SERVENTE COM ENCARGOS COMPLEMENTARES	SINAPI	H	0,19100000	R\$ 21,71	R\$ 4,14
TOTAL Mão de Obra com Encargos Complementares:					R\$ 14,61	
VALOR:					R\$ 574,59	

FNDE 435 PORTA DE CORRER - PA4- 450 X 210 CM, DE ALUMINIO, COM DUAS FOLHAS FIXAS E DUAS FOLHAS DE CORRER PARA VIDRO, INCLUSO VIDRO LISO INCOLOR 8 MM, FECHADURA E PUXADOR, SEM ALIZAR - CONFORME PROJETO DE ESQUADRIAS (M2)

Material	Fonte	Unid	Coefficiente	Preço Unitário	Total	
7568	BUCHA DE NYLON SEM ABA S10, COM PARAFUSO DE 6,10 X 65 MM EM ACO ZINCADO COM ROSCA SOBERBA, CABECA CHATA E FENDA PHILLIPS	SINAPI	UN	4,72000000	R\$ 0,61	R\$ 2,87
36888	GUARNICAO / MOLDURA / ARREMATE DE ACABAMENTO PARA ESQUADRIA, EM ALUMINIO PERFIL 25, ACABAMENTO ANODIZADO BRANCO OU BRILHANTE, PARA 1 FACE	SINAPI	M	2,20200000	R\$ 24,08	R\$ 53,02
4922	PORTA DE CORRER EM ALUMINIO, DUAS FOLHAS MOVEIS COM VIDRO, FECHADURA E PUXADOR EMBUTIDO, ACABAMENTO ANODIZADO NATURAL, SEM GUARNICAO/ALIZAR/VISTA	SINAPI	M2	1,00000000	R\$ 319,07	R\$ 319,07
142	SELANTE ELASTICO MONOCOMPONENTE A BASE DE POLIURETANO (PU) PARA JUNTAS DIVERSAS	SINAPI	310ML	0,06370000	R\$ 53,66	R\$ 3,41
TOTAL Material:					R\$ 378,37	

Mão de Obra com Encargos Complementares	Fonte	Unid	Coefficiente	Preço Unitário	Total	
88309	PEDREIRO COM ENCARGOS COMPLEMENTARES	SINAPI	H	0,28200000	R\$ 27,39	R\$ 7,72
88316	SERVENTE COM ENCARGOS COMPLEMENTARES	SINAPI	H	0,14100000	R\$ 21,71	R\$ 3,06
TOTAL Mão de Obra com Encargos Complementares:					R\$ 10,78	
VALOR:					R\$ 389,15	

**FNDE**Fundo Nacional de
Desenvolvimento
da Educação**MINISTÉRIO DA EDUCAÇÃO**

Obra: Creche Tipo 2 - Opção 220V

BDI : **25,00%**

Unidade Federativa: PIAUÍ

Planilha Orçamentária: TIPO2-RCP-AT9-S220_R02

Relatório de Composições Próprias

Fonte		
SINAPI	2025/06	SEM DESONERAÇÃO
SP OBRAS	198	SEM DESONERAÇÃO
PRÓPRIA	PRÓPRIA	

FNDE 436 PORTA DE ABRIR - PA5 - 120 X 170 CM EM CHAPA DE ALUMÍNIO, TIPO VENEZIANA COM GUARNIÇÃO, FIXAÇÃO COM PARAFUSOS - FORNECIMENTO E INSTALAÇÃO - CONFORME PROJETO DE ESQUADRIAS (M2)

Material	FORNTE	UNID	COEFICIENTE	PREÇO UNITÁRIO	TOTAL	
7568	BUCHA DE NYLON SEM ABA S10, COM PARAFUSO DE 6,10 X 65 MM EM ACO ZINCADO COM ROSCA SOBERBA, CABECA CHATA E FENDA PHILLIPS	SINAPI	UN	4,81660000	R\$ 0,61	R\$ 2,93
36888	GUARNICAO / MOLDURA / ARREMATE DE ACABAMENTO PARA ESQUADRIA, EM ALUMINIO PERFIL 25, ACABAMENTO ANODIZADO BRANCO OU BRILHANTE, PARA 1 FACE	SINAPI	M	6,85040000	R\$ 24,08	R\$ 164,95
39025	PORTA DE ABRIR, TIPO VENEZIANA, EM ALUMINIO, ACABAMENTO ANODIZADO NATURAL, 90 CM X 210 CM (LARGURA X ALTURA), SEM GUARNICAO/ALIZAR/VISTA	SINAPI	UN	0,54730000	R\$ 629,89	R\$ 344,73
142	SELANTE ELASTICO MONOCOMPONENTE A BASE DE POLIURETANO (PU) PARA JUNTAS DIVERSAS	SINAPI	310ML	0,88290000	R\$ 53,66	R\$ 47,37
TOTAL Material:					R\$ 559,98	
Mão de Obra com Encargos Complementares						
88309	PEDREIRO COM ENCARGOS COMPLEMENTARES	SINAPI	H	0,38260000	R\$ 27,39	R\$ 10,47
88316	SERVENTE COM ENCARGOS COMPLEMENTARES	SINAPI	H	0,19100000	R\$ 21,71	R\$ 4,14
TOTAL Mão de Obra com Encargos Complementares:					R\$ 14,61	
VALOR:					574,59	

FNDE 258 JANELA DE ALUMÍNIO - JA-1 - 70 X 125 CM, TIPO GUILHOTINA COMPLETA, COM VIDROS, BATENTE E FERRAGENS. EXCLUSIVE ALIZAR, ACABAMENTO E CONTRAMARCO. CONFORME PROJETO DE ESQUADRIAS (M2)

Material	FORNTE	UNID	COEFICIENTE	PREÇO UNITÁRIO	TOTAL	
34381	JANELA MAXIM-AR, EM ALUMINIO PERFIL 25, 60 X 80 CM (A X L), ACABAMENTO BRANCO OU BRILHANTE, BATENTE DE 4 A 5 CM, COM VIDRO 4 MM, SEM GUARNICAO/ALIZAR	SINAPI	UN	2,08330000	R\$ 241,83	R\$ 503,80
4377	PARAFUSO DE ACO ZINCADO COM ROSCA SOBERBA, CABECA CHATA E FENDA SIMPLES, DIAMETRO 4,2 MM, COMPRIMENTO * 32 * MM	SINAPI	UN	24,40000000	R\$ 0,20	R\$ 4,88
39961	SILICONE ACETICO USO GERAL INCOLOR 280 G	SINAPI	UN	1,24670000	R\$ 35,46	R\$ 44,20
TOTAL Material:					R\$ 552,88	
Mão de Obra com Encargos Complementares						
88309	PEDREIRO COM ENCARGOS COMPLEMENTARES	SINAPI	H	1,70700000	R\$ 27,39	R\$ 46,75
88316	SERVENTE COM ENCARGOS COMPLEMENTARES	SINAPI	H	0,85300000	R\$ 21,71	R\$ 18,51
TOTAL Mão de Obra com Encargos Complementares:					R\$ 65,26	
VALOR:					R\$ 618,14	

FNDE 438 JANELA DE ALUMÍNIO - JA-2 - 110 X 195 CM, TIPO GUILHOTINA COMPLETA, COM VIDROS, BATENTE E FERRAGENS. EXCLUSIVE ALIZAR, ACABAMENTO E CONTRAMARCO. CONFORME PROJETO DE ESQUADRIAS (M2)

Material	FORNTE	UNID	COEFICIENTE	PREÇO UNITÁRIO	TOTAL	
34381	JANELA MAXIM-AR, EM ALUMINIO PERFIL 25, 60 X 80 CM (A X L), ACABAMENTO BRANCO OU BRILHANTE, BATENTE DE 4 A 5 CM, COM VIDRO 4 MM, SEM GUARNICAO/ALIZAR	SINAPI	UN	2,08330000	R\$ 241,83	R\$ 503,80
4377	PARAFUSO DE ACO ZINCADO COM ROSCA SOBERBA, CABECA CHATA E FENDA SIMPLES, DIAMETRO 4,2 MM, COMPRIMENTO * 32 * MM	SINAPI	UN	24,40000000	R\$ 0,20	R\$ 4,88
39961	SILICONE ACETICO USO GERAL INCOLOR 280 G	SINAPI	UN	1,24670000	R\$ 35,46	R\$ 44,20
TOTAL Material:					R\$ 552,88	
Mão de Obra com Encargos Complementares						
88309	PEDREIRO COM ENCARGOS COMPLEMENTARES	SINAPI	H	1,70700000	R\$ 27,39	R\$ 46,75
88316	SERVENTE COM ENCARGOS COMPLEMENTARES	SINAPI	H	0,85300000	R\$ 21,71	R\$ 18,51
TOTAL Mão de Obra com Encargos Complementares:					R\$ 65,26	
VALOR:					R\$ 618,14	

FNDE 275 JANELA DE ALUMÍNIO JA-3 - 140 X 115, TIPO FIXA, PARA VIDRO, COM VIDRO, BATENTE E FERRAGENS. EXCLUSIVE ACABAMENTO, ALIZAR E CONTRAMARCO. CONFORME PROJETO DE ESQUADRIAS (M2)

**FNDE**Fundo Nacional de
Desenvolvimento
da Educação**MINISTÉRIO DA EDUCAÇÃO**

Obra: Creche Tipo 2 - Opção 220V

BDI : **25,00%**

Unidade Federativa: PIAUÍ

Planilha Orçamentária: TIPO2-RCP-AT9-S220_R02

Relatório de Composições Próprias

Fonte		
SINAPI	2025/06	SEM DESONERAÇÃO
SP OBRAS	198	SEM DESONERAÇÃO
PRÓPRIA	PRÓPRIA	

Material	FORTE	UNID	COEFICIENTE	PREÇO UNITÁRIO	TOTAL	
599	JANELA FIXA, EM ALUMINIO PERFIL 20, 60 X 80 CM (A X L), BATENTE/REQUADRO DE 3 A 14 CM, COM VIDRO 4 MM, SEM GUARNICAO/ALIZAR, ACABAMENTO ALUM BRANCO OU BRILHANTE	SINAPI	M2	1,00000000	R\$ 598,93	R\$ 598,93
4377	PARAFUSO DE ACO ZINCADO COM ROSCA SOBERBA, CABECA CHATA E FENDA SIMPLES, DIAMETRO 4,2 MM, COMPRIMENTO * 32 * MM	SINAPI	UN	17,41300000	R\$ 0,20	R\$ 3,48
39961	SILICONE ACETICO USO GERAL INCOLOR 280 G	SINAPI	UN	0,42400000	R\$ 35,46	R\$ 15,03
TOTAL Material:					R\$ 617,44	
Mão de Obra com Encargos Complementares						
88309	PEDREIRO COM ENCARGOS COMPLEMENTARES	SINAPI	H	0,72000000	R\$ 27,39	R\$ 19,72
88316	SERVENTE COM ENCARGOS COMPLEMENTARES	SINAPI	H	0,36000000	R\$ 21,71	R\$ 7,81
TOTAL Mão de Obra com Encargos Complementares:					R\$ 27,53	
VALOR:					R\$ 644,97	

FNDE 439 JANELA DE ALUMINIO - JA-4 - 140 X 195 CM, TIPO GUILHOTINA COMPLETA, COM VIDROS, BATENTE E FERRAGENS. EXCLUSIVE ALIZAR, ACABAMENTO E CONTRAMARCO. CONFORME PROJETO DE ESQUADRIAS (M2)

Material	FORTE	UNID	COEFICIENTE	PREÇO UNITÁRIO	TOTAL	
34381	JANELA MAXIM-AR, EM ALUMINIO PERFIL 25, 60 X 80 CM (A X L), ACABAMENTO BRANCO OU BRILHANTE, BATENTE DE 4 A 5 CM, COM VIDRO 4 MM, SEM GUARNICAO/ALIZAR	SINAPI	UN	2,08330000	R\$ 241,83	R\$ 503,80
4377	PARAFUSO DE ACO ZINCADO COM ROSCA SOBERBA, CABECA CHATA E FENDA SIMPLES, DIAMETRO 4,2 MM, COMPRIMENTO * 32 * MM	SINAPI	UN	24,40000000	R\$ 0,20	R\$ 4,88
39961	SILICONE ACETICO USO GERAL INCOLOR 280 G	SINAPI	UN	1,24670000	R\$ 35,46	R\$ 44,20
TOTAL Material:					R\$ 552,88	
Mão de Obra com Encargos Complementares						
88309	PEDREIRO COM ENCARGOS COMPLEMENTARES	SINAPI	H	1,70700000	R\$ 27,39	R\$ 46,75
88316	SERVENTE COM ENCARGOS COMPLEMENTARES	SINAPI	H	0,85300000	R\$ 21,71	R\$ 18,51
TOTAL Mão de Obra com Encargos Complementares:					R\$ 65,26	
VALOR:					R\$ 618,14	

FNDE 440 JANELA DE ALUMINIO JA-5 - 200 X 105 CM, TIPO FIXA, PARA VIDRO, COM VIDRO, BATENTE E FERRAGENS. EXCLUSIVE ACABAMENTO, ALIZAR E CONTRAMARCO. CONFORME PROJETO DE ESQUADRIAS (M2)

Material	FORTE	UNID	COEFICIENTE	PREÇO UNITÁRIO	TOTAL	
599	JANELA FIXA, EM ALUMINIO PERFIL 20, 60 X 80 CM (A X L), BATENTE/REQUADRO DE 3 A 14 CM, COM VIDRO 4 MM, SEM GUARNICAO/ALIZAR, ACABAMENTO ALUM BRANCO OU BRILHANTE	SINAPI	M2	1,00000000	R\$ 598,93	R\$ 598,93
4377	PARAFUSO DE ACO ZINCADO COM ROSCA SOBERBA, CABECA CHATA E FENDA SIMPLES, DIAMETRO 4,2 MM, COMPRIMENTO * 32 * MM	SINAPI	UN	17,41300000	R\$ 0,20	R\$ 3,48
39961	SILICONE ACETICO USO GERAL INCOLOR 280 G	SINAPI	UN	0,42400000	R\$ 35,46	R\$ 15,03
TOTAL Material:					R\$ 617,44	
Mão de Obra com Encargos Complementares						
88309	PEDREIRO COM ENCARGOS COMPLEMENTARES	SINAPI	H	0,72000000	R\$ 27,39	R\$ 19,72
88316	SERVENTE COM ENCARGOS COMPLEMENTARES	SINAPI	H	0,36000000	R\$ 21,71	R\$ 7,81
TOTAL Mão de Obra com Encargos Complementares:					R\$ 27,53	
VALOR:					R\$ 644,97	

FNDE 441 JANELA DE ALUMINIO - JA-6 - 210 X 50 CM, TIPO MAXIM-AR, COM VIDROS, BATENTE E FERRAGENS. EXCLUSIVE ALIZAR, ACABAMENTO E CONTRAMARCO. CONFORME PROJETO DE ESQUADRIAS (M2)

Material	FORTE	UNID	COEFICIENTE	PREÇO UNITÁRIO	TOTAL
----------	-------	------	-------------	----------------	-------



Obra: Creche Tipo 2 - Opção 220V

BDI : **25,00%**

Unidade Federativa: PIAUÍ

Planilha Orçamentária: TIPO2-RCP-AT9-S220_R02

Relatório de Composições Próprias

Fonte		
SINAPI	2025/06	SEM DESONERAÇÃO
SP OBRAS	198	SEM DESONERAÇÃO
PRÓPRIA	PRÓPRIA	

34381	JANELA MAXIM-AR, EM ALUMINIO PERFIL 25, 60 X 80 CM (A X L), ACABAMENTO BRANCO OU BRILHANTE, BATENTE DE 4 A 5 CM, COM VIDRO 4 MM, SEM GUARNICAO/ALIZAR	SINAPI	UN	2,08330000	R\$ 241,83	R\$ 503,80
4377	PARAFUSO DE ACO ZINCADO COM ROSCA SOBERBA, CABECA CHATA E FENDA SIMPLES, DIAMETRO 4,2 MM, COMPRIMENTO * 32 * MM	SINAPI	UN	24,40000000	R\$ 0,20	R\$ 4,88
39961	SILICONE ACETICO USO GERAL INCOLOR 280 G	SINAPI	UN	1,24670000	R\$ 35,46	R\$ 44,20
					TOTAL Material:	R\$ 552,88

Mão de Obra com Encargos Complementares		FONTE	UNID	COEFICIENTE	PREÇO UNITÁRIO	TOTAL
88309	PEDREIRO COM ENCARGOS COMPLEMENTARES	SINAPI	H	1,70700000	R\$ 27,39	R\$ 46,75
88316	SERVENTE COM ENCARGOS COMPLEMENTARES	SINAPI	H	0,85300000	R\$ 21,71	R\$ 18,51
					TOTAL Mão de Obra com Encargos Complementares:	R\$ 65,26
					VALOR:	R\$ 618,14

FNDE 264 JANELA DE ALUMINIO - JA-7 - 210 X 75 CM, TIPO MAXIM-AR, COM VIDROS, BATENTE E FERRAGENS. EXCLUSIVE ALIZAR, ACABAMENTO E CONTRAMARCO. CONFORME PROJETO DE ESQUADRIAS (M2)

Material		FONTE	UNID	COEFICIENTE	PREÇO UNITÁRIO	TOTAL
34381	JANELA MAXIM-AR, EM ALUMINIO PERFIL 25, 60 X 80 CM (A X L), ACABAMENTO BRANCO OU BRILHANTE, BATENTE DE 4 A 5 CM, COM VIDRO 4 MM, SEM GUARNICAO/ALIZAR	SINAPI	UN	2,08330000	R\$ 241,83	R\$ 503,80
4377	PARAFUSO DE ACO ZINCADO COM ROSCA SOBERBA, CABECA CHATA E FENDA SIMPLES, DIAMETRO 4,2 MM, COMPRIMENTO * 32 * MM	SINAPI	UN	24,40000000	R\$ 0,20	R\$ 4,88
39961	SILICONE ACETICO USO GERAL INCOLOR 280 G	SINAPI	UN	1,24670000	R\$ 35,46	R\$ 44,20
					TOTAL Material:	R\$ 552,88

Mão de Obra com Encargos Complementares		FONTE	UNID	COEFICIENTE	PREÇO UNITÁRIO	TOTAL
88309	PEDREIRO COM ENCARGOS COMPLEMENTARES	SINAPI	H	1,70700000	R\$ 27,39	R\$ 46,75
88316	SERVENTE COM ENCARGOS COMPLEMENTARES	SINAPI	H	0,85300000	R\$ 21,71	R\$ 18,51
					TOTAL Mão de Obra com Encargos Complementares:	R\$ 65,26
					VALOR:	R\$ 618,14

FNDE 268 JANELA DE ALUMINIO - JA-8 - 210 X 100 CM, TIPO MAXIM-AR, COM VIDROS, BATENTE E FERRAGENS. EXCLUSIVE ALIZAR, ACABAMENTO E CONTRAMARCO. CONFORME PROJETO DE ESQUADRIAS (M2)

Material		FONTE	UNID	COEFICIENTE	PREÇO UNITÁRIO	TOTAL
34381	JANELA MAXIM-AR, EM ALUMINIO PERFIL 25, 60 X 80 CM (A X L), ACABAMENTO BRANCO OU BRILHANTE, BATENTE DE 4 A 5 CM, COM VIDRO 4 MM, SEM GUARNICAO/ALIZAR	SINAPI	UN	2,08330000	R\$ 241,83	R\$ 503,80
4377	PARAFUSO DE ACO ZINCADO COM ROSCA SOBERBA, CABECA CHATA E FENDA SIMPLES, DIAMETRO 4,2 MM, COMPRIMENTO * 32 * MM	SINAPI	UN	24,40000000	R\$ 0,20	R\$ 4,88
39961	SILICONE ACETICO USO GERAL INCOLOR 280 G	SINAPI	UN	1,24670000	R\$ 35,46	R\$ 44,20
					TOTAL Material:	R\$ 552,88

Mão de Obra com Encargos Complementares		FONTE	UNID	COEFICIENTE	PREÇO UNITÁRIO	TOTAL
88309	PEDREIRO COM ENCARGOS COMPLEMENTARES	SINAPI	H	1,70700000	R\$ 27,39	R\$ 46,75
88316	SERVENTE COM ENCARGOS COMPLEMENTARES	SINAPI	H	0,85300000	R\$ 21,71	R\$ 18,51
					TOTAL Mão de Obra com Encargos Complementares:	R\$ 65,26
					VALOR:	R\$ 618,14

FNDE 265 JANELA DE ALUMINIO - JA-9 - 210 X 150 CM, TIPO MAXIM-AR, COM VIDROS, BATENTE E FERRAGENS. EXCLUSIVE ALIZAR, ACABAMENTO E CONTRAMARCO. CONFORME PROJETO DE ESQUADRIAS (M2)

Material		FONTE	UNID	COEFICIENTE	PREÇO UNITÁRIO	TOTAL
34381	JANELA MAXIM-AR, EM ALUMINIO PERFIL 25, 60 X 80 CM (A X L), ACABAMENTO BRANCO OU BRILHANTE, BATENTE DE 4 A 5 CM, COM VIDRO 4 MM, SEM GUARNICAO/ALIZAR	SINAPI	UN	2,08330000	R\$ 241,83	R\$ 503,80



Obra: Creche Tipo 2 - Opção 220V

BDI : **25,00%**

Unidade Federativa: PIAUÍ

Planilha Orçamentária: TIPO2-RCP-AT9-S220_R02

Relatório de Composições Próprias

Fonte		
SINAPI	2025/06	SEM DESONERAÇÃO
SP OBRAS	198	SEM DESONERAÇÃO
PRÓPRIA	PRÓPRIA	

4377	PARAFUSO DE AÇO ZINCADO COM ROSCA SOBERBA, CABECA CHATA E FENDA SIMPLES, DIAMETRO 4,2 MM, COMPRIMENTO * 32 * MM	SINAPI	UN	24,40000000	R\$ 0,20	R\$ 4,88
39961	SILICONE ACETICO USO GERAL INCOLOR 280 G	SINAPI	UN	1,24670000	R\$ 35,46	R\$ 44,20
					TOTAL Material:	R\$ 552,88

Mão de Obra com Encargos Complementares		FORTE	UNID	COEFICIENTE	PREÇO UNITÁRIO	TOTAL
88309	PEDREIRO COM ENCARGOS COMPLEMENTARES	SINAPI	H	1,70700000	R\$ 27,39	R\$ 46,75
88316	SERVENTE COM ENCARGOS COMPLEMENTARES	SINAPI	H	0,85300000	R\$ 21,71	R\$ 18,51
					TOTAL Mão de Obra com Encargos Complementares:	R\$ 65,26
					VALOR:	R\$ 618,14

FNDE 442 JANELA DE ALUMINIO - JA-10 - 70 X 75 CM, TIPO MAXIM-AR, COM VIDROS, BATENTE E FERRAGENS. EXCLUSIVE ALIZAR, ACABAMENTO E CONTRAMARCO, CONFORME PROJETO DE ESQUADRIAS (M2)

Material		FORTE	UNID	COEFICIENTE	PREÇO UNITÁRIO	TOTAL
34381	JANELA MAXIM-AR, EM ALUMINIO PERFIL 25, 60 X 80 CM (A X L), ACABAMENTO BRANCO OU BRILHANTE, BATENTE DE 4 A 5 CM, COM VIDRO 4 MM, SEM GUARNICAO/ALIZAR	SINAPI	UN	2,08330000	R\$ 241,83	R\$ 503,80
4377	PARAFUSO DE AÇO ZINCADO COM ROSCA SOBERBA, CABECA CHATA E FENDA SIMPLES, DIAMETRO 4,2 MM, COMPRIMENTO * 32 * MM	SINAPI	UN	24,40000000	R\$ 0,20	R\$ 4,88
39961	SILICONE ACETICO USO GERAL INCOLOR 280 G	SINAPI	UN	1,24670000	R\$ 35,46	R\$ 44,20
					TOTAL Material:	R\$ 552,88

Mão de Obra com Encargos Complementares		FORTE	UNID	COEFICIENTE	PREÇO UNITÁRIO	TOTAL
88309	PEDREIRO COM ENCARGOS COMPLEMENTARES	SINAPI	H	1,70700000	R\$ 27,39	R\$ 46,75
88316	SERVENTE COM ENCARGOS COMPLEMENTARES	SINAPI	H	0,85300000	R\$ 21,71	R\$ 18,51
					TOTAL Mão de Obra com Encargos Complementares:	R\$ 65,26
					VALOR:	R\$ 618,14

FNDE 270 JANELA DE ALUMINIO - JA-11 - 140 X 75 CM, TIPO MAXIM-AR, COM VIDROS, BATENTE E FERRAGENS. EXCLUSIVE ALIZAR, ACABAMENTO E CONTRAMARCO, CONFORME PROJETO DE ESQUADRIAS (M2)

Material		FORTE	UNID	COEFICIENTE	PREÇO UNITÁRIO	TOTAL
34381	JANELA MAXIM-AR, EM ALUMINIO PERFIL 25, 60 X 80 CM (A X L), ACABAMENTO BRANCO OU BRILHANTE, BATENTE DE 4 A 5 CM, COM VIDRO 4 MM, SEM GUARNICAO/ALIZAR	SINAPI	UN	2,08330000	R\$ 241,83	R\$ 503,80
4377	PARAFUSO DE AÇO ZINCADO COM ROSCA SOBERBA, CABECA CHATA E FENDA SIMPLES, DIAMETRO 4,2 MM, COMPRIMENTO * 32 * MM	SINAPI	UN	24,40000000	R\$ 0,20	R\$ 4,88
39961	SILICONE ACETICO USO GERAL INCOLOR 280 G	SINAPI	UN	1,24670000	R\$ 35,46	R\$ 44,20
					TOTAL Material:	R\$ 552,88

Mão de Obra com Encargos Complementares		FORTE	UNID	COEFICIENTE	PREÇO UNITÁRIO	TOTAL
88309	PEDREIRO COM ENCARGOS COMPLEMENTARES	SINAPI	H	1,70700000	R\$ 27,39	R\$ 46,75
88316	SERVENTE COM ENCARGOS COMPLEMENTARES	SINAPI	H	0,85300000	R\$ 21,71	R\$ 18,51
					TOTAL Mão de Obra com Encargos Complementares:	R\$ 65,26
					VALOR:	R\$ 618,14

FNDE 443 JANELA DE ALUMINIO - JA-12 - 420 X 50 CM, TIPO MAXIM-AR, COM VIDROS, BATENTE E FERRAGENS. EXCLUSIVE ALIZAR, ACABAMENTO E CONTRAMARCO, CONFORME PROJETO DE ESQUADRIAS (M2)

Material		FORTE	UNID	COEFICIENTE	PREÇO UNITÁRIO	TOTAL
34381	JANELA MAXIM-AR, EM ALUMINIO PERFIL 25, 60 X 80 CM (A X L), ACABAMENTO BRANCO OU BRILHANTE, BATENTE DE 4 A 5 CM, COM VIDRO 4 MM, SEM GUARNICAO/ALIZAR	SINAPI	UN	2,08330000	R\$ 241,83	R\$ 503,80
4377	PARAFUSO DE AÇO ZINCADO COM ROSCA SOBERBA, CABECA CHATA E FENDA SIMPLES, DIAMETRO 4,2 MM, COMPRIMENTO * 32 * MM	SINAPI	UN	24,40000000	R\$ 0,20	R\$ 4,88
39961	SILICONE ACETICO USO GERAL INCOLOR 280 G	SINAPI	UN	1,24670000	R\$ 35,46	R\$ 44,20

**FNDE**Fundo Nacional de
Desenvolvimento
da Educação**MINISTÉRIO DA EDUCAÇÃO**

Obra: Creche Tipo 2 - Opção 220V

BDI : **25,00%**

Unidade Federativa: PIAUÍ

Planilha Orçamentária: TIPO2-RCP-AT9-S220_R02

Relatório de Composições Próprias

Fonte		
SINAPI	2025/06	SEM DESONERAÇÃO
SP OBRAS	198	SEM DESONERAÇÃO
PRÓPRIA	PRÓPRIA	

Mão de Obra com Encargos Complementares		FORNTE	UNID	COEFICIENTE	PREÇO UNITÁRIO	TOTAL
88309	PEDREIRO COM ENCARGOS COMPLEMENTARES	SINAPI	H	1,70700000	R\$ 27,39	R\$ 46,75
88316	SERVENTE COM ENCARGOS COMPLEMENTARES	SINAPI	H	0,85300000	R\$ 21,71	R\$ 18,51
TOTAL Mão de Obra com Encargos Complementares:						R\$ 65,26
VALOR:						R\$ 618,14

FNDE 444 JANELA DE ALUMINIO - JA-13 - 560 X 100 CM, TIPO MAXIM-AR, COM VIDROS, BATENTE E FERRAGENS. EXCLUSIVE ALIZAR, ACABAMENTO E CONTRAMARCO. CONFORME PROJETO DE ESQUADRIAS (M2)						
Material		FORNTE	UNID	COEFICIENTE	PREÇO UNITÁRIO	TOTAL
34381	JANELA MAXIM-AR, EM ALUMINIO PERFIL 25, 60 X 80 CM (A X L), ACABAMENTO BRANCO OU BRILHANTE, BATENTE DE 4 A 5 CM, COM VIDRO 4 MM, SEM GUARNICAO/ALIZAR	SINAPI	UN	2,08330000	R\$ 241,83	R\$ 503,80
4377	PARAFUSO DE AÇO ZINCADO COM ROSCA SOBERBA, CABECA CHATA E FENDA SIMPLES, DIAMETRO 4,2 MM, COMPRIMENTO * 32 * MM	SINAPI	UN	24,40000000	R\$ 0,20	R\$ 4,88
39961	SILICONE ACETICO USO GERAL INCOLOR 280 G	SINAPI	UN	1,24670000	R\$ 35,46	R\$ 44,20
TOTAL Material:						R\$ 552,88
Mão de Obra com Encargos Complementares		FORNTE	UNID	COEFICIENTE	PREÇO UNITÁRIO	TOTAL
88309	PEDREIRO COM ENCARGOS COMPLEMENTARES	SINAPI	H	1,70700000	R\$ 27,39	R\$ 46,75
88316	SERVENTE COM ENCARGOS COMPLEMENTARES	SINAPI	H	0,85300000	R\$ 21,71	R\$ 18,51
TOTAL Mão de Obra com Encargos Complementares:						R\$ 65,26
VALOR:						R\$ 618,14

FNDE 445 JANELA DE ALUMINIO JA-14 - 160 X 85, TIPO FIXA, PARA VIDRO, COM VIDRO, BATENTE E FERRAGENS. EXCLUSIVE ACABAMENTO, ALIZAR E CONTRAMARCO. CONFORME PROJETO DE ESQUADRIAS (M2)						
Material		FORNTE	UNID	COEFICIENTE	PREÇO UNITÁRIO	TOTAL
599	JANELA FIXA, EM ALUMINIO PERFIL 20, 60 X 80 CM (A X L), BATENTE/REQUADRO DE 3 A 14 CM, COM VIDRO 4 MM, SEM GUARNICAO/ALIZAR, ACABAMENTO ALUM BRANCO OU BRILHANTE	SINAPI	M2	1,00000000	R\$ 598,93	R\$ 598,93
4377	PARAFUSO DE AÇO ZINCADO COM ROSCA SOBERBA, CABECA CHATA E FENDA SIMPLES, DIAMETRO 4,2 MM, COMPRIMENTO * 32 * MM	SINAPI	UN	17,41300000	R\$ 0,20	R\$ 3,48
39961	SILICONE ACETICO USO GERAL INCOLOR 280 G	SINAPI	UN	0,42400000	R\$ 35,46	R\$ 15,03
TOTAL Material:						R\$ 617,44
Mão de Obra com Encargos Complementares		FORNTE	UNID	COEFICIENTE	PREÇO UNITÁRIO	TOTAL
88309	PEDREIRO COM ENCARGOS COMPLEMENTARES	SINAPI	H	0,72000000	R\$ 27,39	R\$ 19,72
88316	SERVENTE COM ENCARGOS COMPLEMENTARES	SINAPI	H	0,36000000	R\$ 21,71	R\$ 7,81
TOTAL Mão de Obra com Encargos Complementares:						R\$ 27,53
VALOR:						R\$ 644,97

FNDE 05 TELA TIPO MOSQUITOIRO - FIXADA NA ESQUADRIA - CONFORME PROJETO DE ESQUADRIAS (M2)						
Material		FORNTE	UNID	COEFICIENTE	PREÇO UNITÁRIO	TOTAL
586	CANTONEIRA EM ALUMINIO, ABAS IGUAIS, LARGURA DE 25,40 MM (1"), ESPESSURA DE 4,76 MM (3/16") E PESO LINEAR DE APROXIMADAMENTE 0,593 KG/M	SINAPI	M	3,00000000	R\$ 21,46	R\$ 64,38
10932	TELA DE ARAME GALVANIZADA QUADRANGULAR / LOSANGULAR, FIO 4,19 MM (8 BWG), MALHA 5 X 5 CM, H = 2 M	SINAPI	M2	1,00000000	R\$ 104,33	R\$ 104,33
TOTAL Material:						R\$ 168,71
Mão de Obra com Encargos Complementares		FORNTE	UNID	COEFICIENTE	PREÇO UNITÁRIO	TOTAL
88315	SERRALHEIRO COM ENCARGOS COMPLEMENTARES	SINAPI	H	0,35000000	R\$ 27,19	R\$ 9,51
88316	SERVENTE COM ENCARGOS COMPLEMENTARES	SINAPI	H	0,60000000	R\$ 21,71	R\$ 13,02



Obra: Creche Tipo 2 - Opção 220V

BDI : 25,00%

Unidade Federativa: PIAUÍ

Planilha Orçamentária: TIPO2-RCP-AT9-S220_R02

Relatório de Composições Próprias

Fonte		
SINAPI	2025/06	SEM DESONERAÇÃO
SP OBRAS	198	SEM DESONERAÇÃO
PRÓPRIA	PRÓPRIA	

TOTAL Mão de Obra com Encargos Complementares:	R\$ 22,53
VALOR:	R\$ 191,24

FNDE 437 PORTA DE VIDRO - PV1 - 175X 230 CM, DE ABRIR DUAS FOLHAS TEMPERADO INCOLOR 10 MM, CONFORME PROJETO (M2)

Serviço	FORNTE	UNID	COEFICIENTE	PREÇO UNITÁRIO	TOTAL
102183 PORTA PIVOTANTE DE VIDRO TEMPERADO, 2 FOLHAS DE 90X210 CM, ESPESSURA DE 10MM, INCLUSIVE ACESSÓRIOS. AF_01/2021	SINAPI	UN	0,53000000	R\$ 2.249,20	R\$ 1.192,07
TOTAL Serviço:					R\$ 1.192,07
VALOR:					R\$ 1.192,07

FNDE 280 PF1 - PORTÃO METÁLICO DE ABRIR, 1,40 X 2,20 M, COM CHAPA METÁLICA, INCLUSO PINTURA, CONFORME PROJETO DE ESQUADRIAS (M2)

Equipamento Custo Horário	FORNTE	UNID	COEFICIENTE	PREÇO UNITÁRIO	TOTAL
92716 APARELHO PARA CORTE E SOLDA OXI-ACETILENO SOBRE RODAS, INCLUSIVE CILINDROS E MAÇARICOS - CHP DIURNO. AF_05/2023 - Percentual=1,0000%	SINAPI	CHP	4,03000000	R\$ 109,57	R\$ 441,56
TOTAL Equipamento Custo Horário:					R\$ 441,56
Material	FORNTE	UNID	COEFICIENTE	PREÇO UNITÁRIO	TOTAL
546 BARRA DE AÇO CHATA, RETANGULAR (QUALQUER BITOLA) - Percentual=1,0000%	SINAPI	KG	0,32800000	R\$ 9,77	R\$ 3,20
43105 CHAPA DE AÇO CARBONO GALVANIZADA, PERFURADA (GRADE FUROS) E = 1,5 MM, DIAMETRO DO FURO = 9,52 MM (FUROS ALTERNADOS HORIZ.) - Percentual=1,0000%	SINAPI	KG	0,32800000	R\$ 38,96	R\$ 12,77
11456 FERROLHO COM FECHO /TRINCO REDONDO, EM AÇO GALVANIZADO / ZINCADO, DE SOBREPOR, COM COMPRIMENTO DE 10" A 12" E ESPESSURA MINIMA DA CHAPA DE 1,50 MM - Percentual=1,0000%	SINAPI	UN	1,00000000	R\$ 20,72	R\$ 20,72
7698 TUBO AÇO GALVANIZADO COM COSTURA, CLASSE MEDIA, DN 1.1/4", E = *3,25" MM, PESO *3,14" KG/M (NBR 5580) - Percentual=1,0000%	SINAPI	M	2,25000000	R\$ 44,37	R\$ 99,83
TOTAL Material:					R\$ 136,52
Mão de Obra com Encargos Complementares	FORNTE	UNID	COEFICIENTE	PREÇO UNITÁRIO	TOTAL
88251 AUXILIAR DE SERRALHEIRO COM ENCARGOS COMPLEMENTARES	SINAPI	H	2,77000000	R\$ 22,37	R\$ 61,96
88309 PEDREIRO COM ENCARGOS COMPLEMENTARES - Percentual=1,0000%	SINAPI	H	0,31200000	R\$ 27,39	R\$ 8,54
88315 SERRALHEIRO COM ENCARGOS COMPLEMENTARES - Percentual=1,0000%	SINAPI	H	2,77000000	R\$ 27,19	R\$ 75,31
TOTAL Mão de Obra com Encargos Complementares:					R\$ 145,81
Serviço	FORNTE	UNID	COEFICIENTE	PREÇO UNITÁRIO	TOTAL
100754 PINTURA COM TINTA ACRÍLICA DE ACABAMENTO APLICADA A ROLO OU PINCEL SOBRE SUPERFÍCIES METÁLICAS (EXCETO PERFIL) EXECUTADO EM OBRA (02 DEMÃOS). AF_01/2020 - Percentual=1,0000%	SINAPI	M2	2,00000000	R\$ 29,69	R\$ 59,38
100722 PINTURA COM TINTA ALQUÍDICA DE FUNDO (TIPO ZARCÃO) APLICADA A ROLO OU PINCEL SOBRE SUPERFÍCIES METÁLICAS (EXCETO PERFIL) EXECUTADO EM OBRA (POR DEMÃO). AF_01/2020 - Percentual=1,0000%	SINAPI	M2	2,00000000	R\$ 24,57	R\$ 49,14
TOTAL Serviço:					R\$ 108,52
VALOR:					R\$ 832,41

FNDE 08 PF2 - PORTÃO METÁLICO DE ABRIR, 1,40 X 1,05 M, COM CHAPA METÁLICA, INCLUSO PINTURA, CONFORME PROJETO DE ESQUADRIAS (M2)

Equipamento Custo Horário	FORNTE	UNID	COEFICIENTE	PREÇO UNITÁRIO	TOTAL
92716 APARELHO PARA CORTE E SOLDA OXI-ACETILENO SOBRE RODAS, INCLUSIVE CILINDROS E MAÇARICOS - CHP DIURNO. AF_05/2023	SINAPI	CHP	4,03000000	R\$ 109,57	R\$ 441,56
TOTAL Equipamento Custo Horário:					R\$ 441,56
Material	FORNTE	UNID	COEFICIENTE	PREÇO UNITÁRIO	TOTAL
546 BARRA DE AÇO CHATA, RETANGULAR (QUALQUER BITOLA)	SINAPI	KG	0,32800000	R\$ 9,77	R\$ 3,20
43105 CHAPA DE AÇO CARBONO GALVANIZADA, PERFURADA (GRADE FUROS) E = 1,5 MM, DIAMETRO DO FURO = 9,52 MM (FUROS ALTERNADOS HORIZ.)	SINAPI	KG	0,32800000	R\$ 38,96	R\$ 12,77

**FNDE**Fundo Nacional de
Desenvolvimento
da Educação**MINISTÉRIO DA EDUCAÇÃO**

Obra: Creche Tipo 2 - Opção 220V

BDI : **25,00%**

Unidade Federativa: PIAUÍ

Planilha Orçamentária: TIPO2-RCP-AT9-S220_R02

Relatório de Composições Próprias

Fonte		
SINAPI	2025/06	SEM DESONERAÇÃO
SP OBRAS	198	SEM DESONERAÇÃO
PRÓPRIA	PRÓPRIA	

11456	FERROLHO COM FECHO /TRINCO REDONDO, EM ACO GALVANIZADO / ZINCADO, DE SOBREPOR, COM COMPRIMENTO DE 10" A 12" E ESPESSURA MINIMA DA CHAPA DE 1,50 MM	SINAPI	UN	1,00000000	R\$ 20,72	R\$ 20,72
7698	TUBO ACO GALVANIZADO COM COSTURA, CLASSE MEDIA, DN 1.1/4", E = *3,25* MM, PESO *3,14* KG/M (NBR 5580)	SINAPI	M	2,25000000	R\$ 44,37	R\$ 99,83
TOTAL Material:						R\$ 136,52
Mão de Obra com Encargos Complementares						
88241	AJUDANTE DE OPERAÇÃO EM GERAL COM ENCARGOS COMPLEMENTARES	SINAPI	H	2,77000000	R\$ 22,72	R\$ 62,93
88309	PEDREIRO COM ENCARGOS COMPLEMENTARES	SINAPI	H	0,31200000	R\$ 27,39	R\$ 8,54
88315	SERRALHEIRO COM ENCARGOS COMPLEMENTARES	SINAPI	H	2,77000000	R\$ 27,19	R\$ 75,31
TOTAL Mão de Obra com Encargos Complementares:						R\$ 146,78
Serviço						
100754	PINTURA COM TINTA ACRÍLICA DE ACABAMENTO APLICADA A ROLO OU PINCEL SOBRE SUPERFÍCIES METÁLICAS (EXCETO PERFIL) EXECUTADO EM OBRA (02 DEMÃOS). AF_01/2020	SINAPI	M2	2,00000000	R\$ 29,69	R\$ 59,38
100722	PINTURA COM TINTA ALQUÍDICA DE FUNDO (TIPO ZARCÃO) APLICADA A ROLO OU PINCEL SOBRE SUPERFÍCIES METÁLICAS (EXCETO PERFIL) EXECUTADO EM OBRA (POR DEMÃO). AF_01/2020	SINAPI	M2	2,00000000	R\$ 24,57	R\$ 49,14
TOTAL Serviço:						R\$ 108,52
VALOR:						R\$ 833,38

FNDE 281 FECHAMENTO EM CHAPA METÁLICA PERFURADA, INCLUSO PINTURA, CONFORME PROJETO (M2)						
Equipamento Custo Horário		FONTES	UNID	COEFICIENTE	PREÇO UNITÁRIO	TOTAL
92716	APARELHO PARA CORTE E SOLDA OXI-ACETILENO SOBRE RODAS, INCLUSIVE CILINDROS E MAÇARICOS - CHP DIURNO. AF_05/2023 - Percentual=1,0000%	SINAPI	CHP	4,03000000	R\$ 109,57	R\$ 441,56
TOTAL Equipamento Custo Horário:						R\$ 441,56
Material						
546	BARRA DE ACO CHATA, RETANGULAR (QUALQUER BITOLA) - Percentual=1,0000%	SINAPI	KG	0,32800000	R\$ 9,77	R\$ 3,20
43105	CHAPA DE ACO CARBONO GALVANIZADA, PERFURADA (GRADE FUROS) E = 1,5 MM, DIAMETRO DO FURO = 9,52 MM (FUROS ALTERNADOS HORIZ.) - Percentual=1,0000%	SINAPI	KG	0,32800000	R\$ 38,96	R\$ 12,77
7698	TUBO ACO GALVANIZADO COM COSTURA, CLASSE MEDIA, DN 1.1/4", E = *3,25* MM, PESO *3,14* KG/M (NBR 5580) - Percentual=1,0000%	SINAPI	M	2,25000000	R\$ 44,37	R\$ 99,83
TOTAL Material:						R\$ 115,80
Mão de Obra com Encargos Complementares						
88251	AUXILIAR DE SERRALHEIRO COM ENCARGOS COMPLEMENTARES	SINAPI	H	2,77000000	R\$ 22,37	R\$ 61,96
88309	PEDREIRO COM ENCARGOS COMPLEMENTARES - Percentual=1,0000%	SINAPI	H	0,31200000	R\$ 27,39	R\$ 8,54
88315	SERRALHEIRO COM ENCARGOS COMPLEMENTARES - Percentual=1,0000%	SINAPI	H	2,77000000	R\$ 27,19	R\$ 75,31
TOTAL Mão de Obra com Encargos Complementares:						R\$ 145,81
Serviço						
100754	PINTURA COM TINTA ACRÍLICA DE ACABAMENTO APLICADA A ROLO OU PINCEL SOBRE SUPERFÍCIES METÁLICAS (EXCETO PERFIL) EXECUTADO EM OBRA (02 DEMÃOS). AF_01/2020 - Percentual=1,0000%	SINAPI	M2	2,00000000	R\$ 29,69	R\$ 59,38
100722	PINTURA COM TINTA ALQUÍDICA DE FUNDO (TIPO ZARCÃO) APLICADA A ROLO OU PINCEL SOBRE SUPERFÍCIES METÁLICAS (EXCETO PERFIL) EXECUTADO EM OBRA (POR DEMÃO). AF_01/2020 - Percentual=1,0000%	SINAPI	M2	2,00000000	R\$ 24,57	R\$ 49,14
TOTAL Serviço:						R\$ 108,52
VALOR:						R\$ 811,69

FNDE 283 CERCA/GRADIL H=1,58M, MALHA 5 X 15CM - GALVANIZADO (M2)						
Mão de Obra com Encargos Complementares		FONTES	UNID	COEFICIENTE	PREÇO UNITÁRIO	TOTAL
88251	AUXILIAR DE SERRALHEIRO COM ENCARGOS COMPLEMENTARES	SINAPI	H	1,50000000	R\$ 22,37	R\$ 33,55

**FNDE**Fundo Nacional de
Desenvolvimento
da Educação**MINISTÉRIO DA EDUCAÇÃO**

Obra: Creche Tipo 2 - Opção 220V

BDI : **25,00%**

Unidade Federativa: PIAUÍ

Planilha Orçamentária: TIPO2-RCP-AT9-S220_R02

Relatório de Composições Próprias

Fonte		
SINAPI	2025/06	SEM DESONERAÇÃO
SP OBRAS	198	SEM DESONERAÇÃO
PRÓPRIA	PRÓPRIA	

Serviço	Fonte	Unid	Coeficiente	Preço Unitário	Total	
88315	SERRALHEIRO COM ENCARGOS COMPLEMENTARES	SINAPI	H	1,50000000	R\$ 27,19	R\$ 40,78
TOTAL Mão de Obra com Encargos Complementares:					R\$ 74,33	
34,05,360	Gradil tela eletrosoldado, malha de 5 x 15cm, galvanizado	SP Obras	M2	1,00000000	R\$ 207,81	R\$ 207,81
TOTAL Serviço:					R\$ 207,81	
VALOR:					R\$ 282,14	

FNDE 446 P01 - PORTAO METALICO 1,50 x 2,10 M , MALHA 5 X 20CM - FIO 5,00MM, REVESTIDOS EM POLIESTER POR PROCESSO DE PINTURA ELETRÓSTATICA (GRADIL). NA COR BRANCA - FORNECIMENTO E INSTALAÇÃO (M2)

Material	Fonte	Unid	Coeficiente	Preço Unitário	Total	
H.03.000.031296	Portão tipo gradil 1 ou 2 folhas, com ou sem bandeira, sob medida	SP Obras	M2	1,20000000	R\$ 858,82	R\$ 1.030,58
TOTAL Material:					R\$ 1.030,58	
Mão de Obra com Encargos Complementares						
Fonte	Unid	Coeficiente	Preço Unitário	Total		
88251	100554	SINAPI	H	2,50000000	R\$ 22,37	R\$ 55,92
88315	SERRALHEIRO COM ENCARGOS COMPLEMENTARES	SINAPI	H	2,50000000	R\$ 27,19	R\$ 67,97
TOTAL Mão de Obra com Encargos Complementares:					R\$ 123,89	
VALOR:					R\$ 1.154,47	

FNDE 447 P02 - PORTAO METALICO 1,00 x 2,00 M , MALHA 5 X 20CM - FIO 5,00MM, REVESTIDOS EM POLIESTER POR PROCESSO DE PINTURA ELETRÓSTATICA (GRADIL). NA COR BRANCA - FORNECIMENTO E INSTALAÇÃO (M2)

Material	Fonte	Unid	Coeficiente	Preço Unitário	Total	
H.03.000.031296	Portão tipo gradil 1 ou 2 folhas, com ou sem bandeira, sob medida	SP Obras	M2	1,20000000	R\$ 858,82	R\$ 1.030,58
TOTAL Material:					R\$ 1.030,58	
Mão de Obra com Encargos Complementares						
Fonte	Unid	Coeficiente	Preço Unitário	Total		
88251	AUXILIAR DE SERRALHEIRO COM ENCARGOS COMPLEMENTARES	SINAPI	H	2,50000000	R\$ 22,37	R\$ 55,92
88315	SERRALHEIRO COM ENCARGOS COMPLEMENTARES	SINAPI	H	2,50000000	R\$ 27,19	R\$ 67,97
TOTAL Mão de Obra com Encargos Complementares:					R\$ 123,89	
VALOR:					R\$ 1.154,47	

FNDE 448 P03 - PORTAO METALICO 3,12 x 2,00 M , MALHA 5 X 20CM - FIO 5,00MM, REVESTIDOS EM POLIESTER POR PROCESSO DE PINTURA ELETRÓSTATICA (GRADIL). NA COR BRANCA - FORNECIMENTO E INSTALAÇÃO (M2)

Material	Fonte	Unid	Coeficiente	Preço Unitário	Total	
H.03.000.031296	Portão tipo gradil 1 ou 2 folhas, com ou sem bandeira, sob medida	SP Obras	M2	1,20000000	R\$ 858,82	R\$ 1.030,58
TOTAL Material:					R\$ 1.030,58	
Mão de Obra com Encargos Complementares						
Fonte	Unid	Coeficiente	Preço Unitário	Total		
88251	AUXILIAR DE SERRALHEIRO COM ENCARGOS COMPLEMENTARES	SINAPI	H	2,50000000	R\$ 22,37	R\$ 55,92
88315	SERRALHEIRO COM ENCARGOS COMPLEMENTARES	SINAPI	H	2,50000000	R\$ 27,19	R\$ 67,97
TOTAL Mão de Obra com Encargos Complementares:					R\$ 123,89	
VALOR:					R\$ 1.154,47	

FNDE 20 TELHA TERMOISOLANTE REVESTIDA EM AÇO GALVALUME, FACE SUPERIOR TRAPEZOIDAL E FACE INFERIOR PLANA (NAO INCLUI ACESSORIOS DE FIXAÇÃO). REVEST COM ESPESSURA DE 0,50 MM. COM PRE-PINTURA DE COR BRANCA NAS DUAS FACES. NUCLEO EM POLIOCIANURATO (PIR) COM ESPESSURA

Material	Fonte	Unid	Coeficiente	Preço Unitário	Total	
4380	PARAFUSO ZINCADO ROSCA SOBERBA 5/16" X 120 MM PARA TELHA FIBROCIMENTO	SINAPI	UN	1,00000000	R\$ 2,01	R\$ 2,01



Obra: Creche Tipo 2 - Opção 220V

BDI : **25,00%**

Unidade Federativa: PIAUÍ

Planilha Orçamentária: TIPO2-RCP-AT9-S220_R02

Relatório de Composições Próprias

Fonte		
SINAPI	2025/06	SEM DESONERAÇÃO
SP OBRAS	198	SEM DESONERAÇÃO
PRÓPRIA	PRÓPRIA	

43071	TELHA TERMOISOLANTE REVESTIDA EM AÇO GALVALUME, FACE SUPERIOR TRAPEZOIDAL E FACE INFERIOR PLANA (NAO INCLUI ACESSORIOS DE FIXACAO), REVEST COM ESPESSURA DE 0,50 MM, COM PRE-PINTURA DE COR BRANCA NAS DUAS FACES, NUCLEO EM POLIISOCIANURATO (PIR) COM ESPESSURA DE 50 MM	SINAPI	M2	1,06000000	R\$ 178,49	R\$ 189,19
					TOTAL Material:	R\$ 191,20

Mão de Obra com Encargos Complementares		FONTES	UNID	COEFICIENTE	PREÇO UNITÁRIO	TOTAL
88262	CARPINTEIRO DE FORMAS COM ENCARGOS COMPLEMENTARES	SINAPI	H	0,22000000	R\$ 26,97	R\$ 5,93
88316	SERVENTE COM ENCARGOS COMPLEMENTARES	SINAPI	H	0,22000000	R\$ 21,71	R\$ 4,77
					TOTAL Mão de Obra com Encargos Complementares:	R\$ 10,70
					VALOR:	R\$ 201,90

FNDE 422 RUFO EM CHAPA DE AÇO GALVANIZADO NR. 24, DESENVOLVIMENTO 73 CM (M)

Equipamento Custo Horário		FONTES	UNID	COEFICIENTE	PREÇO UNITÁRIO	TOTAL
93282	GUINCHO ELÉTRICO DE COLUNA, CAPACIDADE 400 KG, COM MOTO FREIO, MOTOR TRIFÁSICO DE 1,25 CV - CHI DIURNO. AF_03/2016	SINAPI	CHI	0,01830000	R\$ 27,73	R\$ 0,50
93281	GUINCHO ELÉTRICO DE COLUNA, CAPACIDADE 400 KG, COM MOTO FREIO, MOTOR TRIFÁSICO DE 1,25 CV - CHP DIURNO. AF_03/2016	SINAPI	CHP	0,01320000	R\$ 28,94	R\$ 0,38
					TOTAL Equipamento Custo Horário:	R\$ 0,88

Material		FONTES	UNID	COEFICIENTE	PREÇO UNITÁRIO	TOTAL
5061	PREGO DE AÇO POLIDO COM CABECA 18 X 27 (2 1/2 X 10)	SINAPI	KG	0,00800000	R\$ 20,00	R\$ 0,16
5104	REBITE DE REPUXO EM ALUMINIO VAZADO, DIAMETRO 3,2 X 8 MM DE COMPRIMENTO (1KG = 1025 UNIDADES)	SINAPI	KG	0,00160000	R\$ 69,42	R\$ 0,11
1113	RUFO EXTERNO/INTERNO DE CHAPA DE AÇO GALVANIZADA NUM 26, CORTE 33 CM	SINAPI	M	1,05000000	R\$ 29,95	R\$ 31,44
142	SELANTE ELASTICO MONOCOMPONENTE A BASE DE POLIURETANO (PU) PARA JUNTAS DIVERSAS	SINAPI	310ML	0,21100000	R\$ 53,66	R\$ 11,32
13388	SOLDA EM BARRA DE ESTANHO-CHUMBO 50/50	SINAPI	KG	0,05900000	R\$ 164,00	R\$ 9,67
					TOTAL Material:	R\$ 52,70

Mão de Obra com Encargos Complementares		FONTES	UNID	COEFICIENTE	PREÇO UNITÁRIO	TOTAL
88316	SERVENTE COM ENCARGOS COMPLEMENTARES	SINAPI	H	0,23900000	R\$ 21,71	R\$ 5,18
88323	TELHADISTA COM ENCARGOS COMPLEMENTARES	SINAPI	H	0,14500000	R\$ 26,71	R\$ 3,87
					TOTAL Mão de Obra com Encargos Complementares:	R\$ 9,05
					VALOR:	R\$ 62,63

FNDE 423 RUFO EM CHAPA DE AÇO GALVANIZADO NR. 24, DESENVOLVIMENTO 39 CM (M)

Equipamento Custo Horário		FONTES	UNID	COEFICIENTE	PREÇO UNITÁRIO	TOTAL
93282	GUINCHO ELÉTRICO DE COLUNA, CAPACIDADE 400 KG, COM MOTO FREIO, MOTOR TRIFÁSICO DE 1,25 CV - CHI DIURNO. AF_03/2016	SINAPI	CHI	0,01830000	R\$ 27,73	R\$ 0,50
93281	GUINCHO ELÉTRICO DE COLUNA, CAPACIDADE 400 KG, COM MOTO FREIO, MOTOR TRIFÁSICO DE 1,25 CV - CHP DIURNO. AF_03/2016	SINAPI	CHP	0,01320000	R\$ 28,94	R\$ 0,38
					TOTAL Equipamento Custo Horário:	R\$ 0,88

Material		FONTES	UNID	COEFICIENTE	PREÇO UNITÁRIO	TOTAL
5061	PREGO DE AÇO POLIDO COM CABECA 18 X 27 (2 1/2 X 10)	SINAPI	KG	0,00800000	R\$ 20,00	R\$ 0,16
5104	REBITE DE REPUXO EM ALUMINIO VAZADO, DIAMETRO 3,2 X 8 MM DE COMPRIMENTO (1KG = 1025 UNIDADES)	SINAPI	KG	0,00160000	R\$ 69,42	R\$ 0,11
1113	RUFO EXTERNO/INTERNO DE CHAPA DE AÇO GALVANIZADA NUM 26, CORTE 33 CM	SINAPI	M	1,05000000	R\$ 29,95	R\$ 31,44
142	SELANTE ELASTICO MONOCOMPONENTE A BASE DE POLIURETANO (PU) PARA JUNTAS DIVERSAS	SINAPI	310ML	0,21100000	R\$ 53,66	R\$ 11,32
13388	SOLDA EM BARRA DE ESTANHO-CHUMBO 50/50	SINAPI	KG	0,05900000	R\$ 164,00	R\$ 9,67
					TOTAL Material:	R\$ 52,70

**FNDE**Fundo Nacional de
Desenvolvimento
da Educação**MINISTÉRIO DA EDUCAÇÃO**

Obra: Creche Tipo 2 - Opção 220V

BDI : **25,00%**

Unidade Federativa: PIAUÍ

Planilha Orçamentária: TIPO2-RCP-AT9-S220_R02

Relatório de Composições Próprias

Fonte		
SINAPI	2025/06	SEM DESONERAÇÃO
SP OBRAS	198	SEM DESONERAÇÃO
PRÓPRIA	PRÓPRIA	

Mão de Obra com Encargos Complementares		FONTES	UNID	COEFICIENTE	PREÇO UNITÁRIO	TOTAL
88316	SERVENTE COM ENCARGOS COMPLEMENTARES	SINAPI	H	0,23900000	R\$ 21,71	R\$ 5,18
88323	TELHADISTA COM ENCARGOS COMPLEMENTARES	SINAPI	H	0,14500000	R\$ 26,71	R\$ 3,87
TOTAL Mão de Obra com Encargos Complementares:						R\$ 9,05
VALOR:						R\$ 62,63

FNDE 424 RUFO EM CHAPA DE AÇO GALVANIZADO NR. 24, DESENVOLVIMENTO 32 CM (M)						
Equipamento Custo Horário		FONTES	UNID	COEFICIENTE	PREÇO UNITÁRIO	TOTAL
93282	GUINCHO ELÉTRICO DE COLUNA, CAPACIDADE 400 KG, COM MOTO FREIO, MOTOR TRIFÁSICO DE 1,25 CV - CHI DIURNO. AF_03/2016	SINAPI	CHI	0,01830000	R\$ 27,73	R\$ 0,50
93281	GUINCHO ELÉTRICO DE COLUNA, CAPACIDADE 400 KG, COM MOTO FREIO, MOTOR TRIFÁSICO DE 1,25 CV - CHP DIURNO. AF_03/2016	SINAPI	CHP	0,01320000	R\$ 28,94	R\$ 0,38
TOTAL Equipamento Custo Horário:						R\$ 0,88
Material		FONTES	UNID	COEFICIENTE	PREÇO UNITÁRIO	TOTAL
5061	PREGO DE AÇO POLIDO COM CABECA 18 X 27 (2 1/2 X 10)	SINAPI	KG	0,00800000	R\$ 20,00	R\$ 0,16
5104	REBITE DE REPUXO EM ALUMÍNIO VAZADO, DIÂMETRO 3,2 X 8 MM DE COMPRIMENTO (1KG = 1025 UNIDADES)	SINAPI	KG	0,00160000	R\$ 69,42	R\$ 0,11
1113	RUFO EXTERNO/INTERNO DE CHAPA DE AÇO GALVANIZADA NUM 26, CORTE 33 CM	SINAPI	M	1,05000000	R\$ 29,95	R\$ 31,44
142	SELANTE ELÁSTICO MONOCOMPONENTE A BASE DE POLIURETANO (PU) PARA JUNTAS DIVERSAS	SINAPI	310ML	0,21100000	R\$ 53,66	R\$ 11,32
13388	SOLDA EM BARRA DE ESTANHO-CHUMBO 50/50	SINAPI	KG	0,05900000	R\$ 164,00	R\$ 9,67
TOTAL Material:						R\$ 52,70
Mão de Obra com Encargos Complementares		FONTES	UNID	COEFICIENTE	PREÇO UNITÁRIO	TOTAL
88316	SERVENTE COM ENCARGOS COMPLEMENTARES	SINAPI	H	0,23900000	R\$ 21,71	R\$ 5,18
88323	TELHADISTA COM ENCARGOS COMPLEMENTARES	SINAPI	H	0,14500000	R\$ 26,71	R\$ 3,87
TOTAL Mão de Obra com Encargos Complementares:						R\$ 9,05
VALOR:						R\$ 62,63

FNDE 167 PINGADEIRA EM CHAPA DE AÇO GALVANIZADO (M)						
Equipamento Custo Horário		FONTES	UNID	COEFICIENTE	PREÇO UNITÁRIO	TOTAL
93282	GUINCHO ELÉTRICO DE COLUNA, CAPACIDADE 400 KG, COM MOTO FREIO, MOTOR TRIFÁSICO DE 1,25 CV - CHI DIURNO. AF_03/2016	SINAPI	CHI	0,01830000	R\$ 27,73	R\$ 0,50
93281	GUINCHO ELÉTRICO DE COLUNA, CAPACIDADE 400 KG, COM MOTO FREIO, MOTOR TRIFÁSICO DE 1,25 CV - CHP DIURNO. AF_03/2016	SINAPI	CHP	0,01320000	R\$ 28,94	R\$ 0,38
TOTAL Equipamento Custo Horário:						R\$ 0,88
Material		FONTES	UNID	COEFICIENTE	PREÇO UNITÁRIO	TOTAL
5061	PREGO DE AÇO POLIDO COM CABECA 18 X 27 (2 1/2 X 10)	SINAPI	KG	0,00600000	R\$ 20,00	R\$ 0,12
5104	REBITE DE REPUXO EM ALUMÍNIO VAZADO, DIÂMETRO 3,2 X 8 MM DE COMPRIMENTO (1KG = 1025 UNIDADES)	SINAPI	KG	0,00120000	R\$ 69,42	R\$ 0,08
40873	RUFO INTERNO/EXTERNO DE CHAPA DE AÇO GALVANIZADA NUM 24, CORTE 25 CM	SINAPI	M	1,05000000	R\$ 27,92	R\$ 29,31
142	SELANTE ELÁSTICO MONOCOMPONENTE A BASE DE POLIURETANO (PU) PARA JUNTAS DIVERSAS	SINAPI	310ML	0,19800000	R\$ 53,66	R\$ 10,62
13388	SOLDA EM BARRA DE ESTANHO-CHUMBO 50/50	SINAPI	KG	0,04500000	R\$ 164,00	R\$ 7,38
TOTAL Material:						R\$ 47,51
Mão de Obra com Encargos Complementares		FONTES	UNID	COEFICIENTE	PREÇO UNITÁRIO	TOTAL
88316	SERVENTE COM ENCARGOS COMPLEMENTARES	SINAPI	H	0,20700000	R\$ 21,71	R\$ 4,49
88323	TELHADISTA COM ENCARGOS COMPLEMENTARES	SINAPI	H	0,11200000	R\$ 26,71	R\$ 2,99

**FNDE**Fundo Nacional de
Desenvolvimento
da Educação**MINISTÉRIO DA EDUCAÇÃO**

Obra: Creche Tipo 2 - Opção 220V

BDI : **25,00%**

Unidade Federativa: PIAUÍ

Planilha Orçamentária: TIPO2-RCP-AT9-S220_R02

Relatório de Composições Próprias

Fonte		
SINAPI	2025/06	SEM DESONERAÇÃO
SP OBRAS	198	SEM DESONERAÇÃO
PRÓPRIA	PRÓPRIA	

TOTAL Mão de Obra com Encargos Complementares:	R\$ 7,48
VALOR:	R\$ 55,87

FNDE 172 IMPERMEABILIZAÇÃO DE VIGA BALDRAME COM EMULSÃO ASFÁLTICA, 2 DEMÃOS (M2)

Material	FORTE	UNID	COEFICIENTE	PREÇO UNITÁRIO	TOTAL
626 MANTA LIQUIDA DE BASE ASFALTICA MODIFICADA COM A ADICAO DE ELASTOMEROS DILUIDOS EM SOLVENTE ORGANICO, APLICACAO A FRIO (MEMBRANA DE EMULSAO ASFALTICA PARA IMPERMEABILIZACAO FLEXIVEL)	SINAPI	KG	1,50000000	R\$ 23,88	R\$ 35,82
TOTAL Material:					R\$ 35,82
Mão de Obra com Encargos Complementares	FORTE	UNID	COEFICIENTE	PREÇO UNITÁRIO	TOTAL
88243 AJUDANTE ESPECIALIZADO COM ENCARGOS COMPLEMENTARES	SINAPI	H	0,09690000	R\$ 22,63	R\$ 2,19
88270 IMPERMEABILIZADOR COM ENCARGOS COMPLEMENTARES	SINAPI	H	0,42990000	R\$ 27,39	R\$ 11,77
TOTAL Mão de Obra com Encargos Complementares:					R\$ 13,96
VALOR:					R\$ 49,78

FNDE 174 IMPERMEABILIZAÇÃO DE PISO COM EMULSÃO ASFÁLTICA, 2 DEMÃOS (M2)

Material	FORTE	UNID	COEFICIENTE	PREÇO UNITÁRIO	TOTAL
626 MANTA LIQUIDA DE BASE ASFALTICA MODIFICADA COM A ADICAO DE ELASTOMEROS DILUIDOS EM SOLVENTE ORGANICO, APLICACAO A FRIO (MEMBRANA DE EMULSAO ASFALTICA PARA IMPERMEABILIZACAO FLEXIVEL)	SINAPI	KG	1,50000000	R\$ 23,88	R\$ 35,82
TOTAL Material:					R\$ 35,82
Mão de Obra com Encargos Complementares	FORTE	UNID	COEFICIENTE	PREÇO UNITÁRIO	TOTAL
88243 AJUDANTE ESPECIALIZADO COM ENCARGOS COMPLEMENTARES	SINAPI	H	0,09690000	R\$ 22,63	R\$ 2,19
88270 IMPERMEABILIZADOR COM ENCARGOS COMPLEMENTARES	SINAPI	H	0,42990000	R\$ 27,39	R\$ 11,77
TOTAL Mão de Obra com Encargos Complementares:					R\$ 13,96
VALOR:					R\$ 49,78

FNDE 293 REVESTIMENTO CERAMICO PARA PAREDES INTERNAS COM PLACAS TIPO ESMALTADA EXTRA DE DIMENSOES 10X10 CM COR AMARELA APLICADAS NA ALTURA INTEIRA DAS PAREDES (M2)

Material	FORTE	UNID	COEFICIENTE	PREÇO UNITÁRIO	TOTAL
1381 ARGAMASSA COLANTE AC I PARA CERAMICAS	SINAPI	KG	4,91000000	R\$ 0,72	R\$ 3,53
34357 REJUNTE CIMENTICIO, QUALQUER COR	SINAPI	KG	0,54860000	R\$ 4,22	R\$ 2,31
536 REVESTIMENTO PARA PAREDE, EM CERAMICA ESMALTADA, FORMATO MENOR OU IGUAL A 2025 CM2	SINAPI	M2	1,06180000	R\$ 35,28	R\$ 37,46
TOTAL Material:					R\$ 43,30
Mão de Obra com Encargos Complementares	FORTE	UNID	COEFICIENTE	PREÇO UNITÁRIO	TOTAL
88256 AZULEJISTA OU LADRILHISTA COM ENCARGOS COMPLEMENTARES	SINAPI	H	0,67940000	R\$ 27,26	R\$ 18,52
88316 SERVENTE COM ENCARGOS COMPLEMENTARES	SINAPI	H	0,30890000	R\$ 21,71	R\$ 6,70
TOTAL Mão de Obra com Encargos Complementares:					R\$ 25,22
VALOR:					R\$ 68,52

FNDE 294 REVESTIMENTO CERAMICO PARA PAREDES INTERNAS COM PLACAS TIPO ESMALTADA EXTRA DE DIMENSOES 10X10 CM COR AZUL APLICADAS NA ALTURA INTEIRA DAS PAREDES (M2)

Material	FORTE	UNID	COEFICIENTE	PREÇO UNITÁRIO	TOTAL
1381 ARGAMASSA COLANTE AC I PARA CERAMICAS	SINAPI	KG	4,91000000	R\$ 0,72	R\$ 3,53
34357 REJUNTE CIMENTICIO, QUALQUER COR	SINAPI	KG	0,54860000	R\$ 4,22	R\$ 2,31

**FNDE**Fundo Nacional de
Desenvolvimento
da Educação**MINISTÉRIO DA EDUCAÇÃO**

Obra: Creche Tipo 2 - Opção 220V

BDI : **25,00%**

Unidade Federativa: PIAUÍ

Planilha Orçamentária: TIPO2-RCP-AT9-S220_R02

Relatório de Composições Próprias

Fonte		
SINAPI	2025/06	SEM DESONERAÇÃO
SP OBRAS	198	SEM DESONERAÇÃO
PRÓPRIA	PRÓPRIA	

536	REVESTIMENTO PARA PAREDE, EM CERAMICA ESMALTADA, FORMATO MENOR OU IGUAL A 2025 CM2	SINAPI	M2	1,06180000	R\$ 35,28	R\$ 37,46
-----	--	--------	----	------------	-----------	-----------

TOTAL Material: R\$ 43,30

Mão de Obra com Encargos Complementares		FONTE	UNID	COEFICIENTE	PREÇO UNITÁRIO	TOTAL
88256	AZULEJISTA OU LADRILHISTA COM ENCARGOS COMPLEMENTARES	SINAPI	H	0,67940000	R\$ 27,26	R\$ 18,52
88316	SERVENTE COM ENCARGOS COMPLEMENTARES	SINAPI	H	0,30890000	R\$ 21,71	R\$ 6,70
TOTAL Mão de Obra com Encargos Complementares:						R\$ 25,22
VALOR:						R\$ 68,52

FNDE 295 REVESTIMENTO CERAMICO PARA PAREDES INTERNAS COM PLACAS TIPO ESMALTADA EXTRA DE DIMENSOES 10X10 CM COR BRANCA APLICADAS NA ALTURA INTEIRA DAS PAREDES (M2)

Material		FONTE	UNID	COEFICIENTE	PREÇO UNITÁRIO	TOTAL
1381	ARGAMASSA COLANTE AC I PARA CERAMICAS	SINAPI	KG	4,91000000	R\$ 0,72	R\$ 3,53
34357	REJUNTE CIMENTICIO, QUALQUER COR	SINAPI	KG	0,54860000	R\$ 4,22	R\$ 2,31
536	REVESTIMENTO PARA PAREDE, EM CERAMICA ESMALTADA, FORMATO MENOR OU IGUAL A 2025 CM2	SINAPI	M2	1,06180000	R\$ 35,28	R\$ 37,46
TOTAL Material:						R\$ 43,30

Mão de Obra com Encargos Complementares		FONTE	UNID	COEFICIENTE	PREÇO UNITÁRIO	TOTAL
88256	AZULEJISTA OU LADRILHISTA COM ENCARGOS COMPLEMENTARES	SINAPI	H	0,67940000	R\$ 27,26	R\$ 18,52
88316	SERVENTE COM ENCARGOS COMPLEMENTARES	SINAPI	H	0,30890000	R\$ 21,71	R\$ 6,70
TOTAL Mão de Obra com Encargos Complementares:						R\$ 25,22
VALOR:						R\$ 68,52

FNDE 296 REVESTIMENTO CERAMICO PARA PAREDES INTERNAS COM PLACAS TIPO ESMALTADA EXTRA DE DIMENSOES 10X10 CM COR VERMELHA APLICADAS NA ALTURA INTEIRA DAS PAREDES (M2)

Material		FONTE	UNID	COEFICIENTE	PREÇO UNITÁRIO	TOTAL
1381	ARGAMASSA COLANTE AC I PARA CERAMICAS	SINAPI	KG	4,91000000	R\$ 0,72	R\$ 3,53
34357	REJUNTE CIMENTICIO, QUALQUER COR	SINAPI	KG	0,54860000	R\$ 4,22	R\$ 2,31
536	REVESTIMENTO PARA PAREDE, EM CERAMICA ESMALTADA, FORMATO MENOR OU IGUAL A 2025 CM2	SINAPI	M2	1,06180000	R\$ 35,28	R\$ 37,46
TOTAL Material:						R\$ 43,30

Mão de Obra com Encargos Complementares		FONTE	UNID	COEFICIENTE	PREÇO UNITÁRIO	TOTAL
88256	AZULEJISTA OU LADRILHISTA COM ENCARGOS COMPLEMENTARES	SINAPI	H	0,67940000	R\$ 27,26	R\$ 18,52
88316	SERVENTE COM ENCARGOS COMPLEMENTARES	SINAPI	H	0,30890000	R\$ 21,71	R\$ 6,70
TOTAL Mão de Obra com Encargos Complementares:						R\$ 25,22
VALOR:						R\$ 68,52

FNDE 245 RODA MEIO EM MADEIRA, ALTURA 7CM, FIXADO COM COLA (M)

Material		FONTE	UNID	COEFICIENTE	PREÇO UNITÁRIO	TOTAL
44396	COLA BRANCA BASE PVA	SINAPI	KG	0,04030000	R\$ 43,07	R\$ 1,73
6186	RODAPE DE MADEIRA MACICA CUMARU/IPE CHAMPANHE OU EQUIVALENTE DA REGIAO, *1,5 X 7 CM	SINAPI	M	1,03500000	R\$ 25,05	R\$ 25,92
TOTAL Material:						R\$ 27,65

Mão de Obra com Encargos Complementares		FONTE	UNID	COEFICIENTE	PREÇO UNITÁRIO	TOTAL
88262	CARPINTEIRO DE FORMAS COM ENCARGOS COMPLEMENTARES	SINAPI	H	0,36350000	R\$ 26,97	R\$ 9,80
88316	SERVENTE COM ENCARGOS COMPLEMENTARES	SINAPI	H	0,15140000	R\$ 21,71	R\$ 3,28

**FNDE**Fundo Nacional de
Desenvolvimento
da Educação**MINISTÉRIO DA EDUCAÇÃO**

Obra: Creche Tipo 2 - Opção 220V

BDI : **25,00%**

Unidade Federativa: PIAUÍ

Planilha Orçamentária: TIPO2-RCP-AT9-S220_R02

Relatório de Composições Próprias

Fonte		
SINAPI	2025/06	SEM DESONERAÇÃO
SP OBRAS	198	SEM DESONERAÇÃO
PRÓPRIA	PRÓPRIA	

TOTAL Mão de Obra com Encargos Complementares:	R\$ 13,08
VALOR:	R\$ 40,73

FNDE 18 FORRO DE FIBRA MINERAL EM PLACAS DE 625 X 625 MM, E = 15 MM, BORDA RETA, COM PINTURA ANTIMOFO, APOIADO EM PERFIL DE AÇO GALVANIZADO COM 24 MM DE BASE - INSTALADO (M2)

Mão de Obra com Encargos Complementares		FONTES	UNID	COEFICIENTE	PREÇO UNITÁRIO	TOTAL
88278	MONTADOR DE ESTRUTURA METÁLICA COM ENCARGOS COMPLEMENTARES	SINAPI	H	0,47860000	R\$ 22,39	R\$ 10,71
88316	SERVENTE COM ENCARGOS COMPLEMENTARES	SINAPI	H	0,47860000	R\$ 21,71	R\$ 10,39
TOTAL Mão de Obra com Encargos Complementares:						R\$ 21,10
Serviço		FONTES	UNID	COEFICIENTE	PREÇO UNITÁRIO	TOTAL
39511	FORRO DE FIBRA MINERAL EM PLACAS DE 625 X 625 MM, E = 15 MM, BORDA RETA, COM PINTURA ANTIMOFO, APOIADO EM PERFIL DE AÇO GALVANIZADO COM 24 MM DE BASE - INSTALADO	SINAPI	M2	1,00000000	R\$ 153,17	R\$ 153,17
TOTAL Serviço:						R\$ 153,17
VALOR:						R\$ 174,27

FNDE 182 CONTRAPISO DE CONCRETO NÃO-ESTRUTURAL, ESPESSURA 3 CM E PREPARO MECÂNICO (M2)

Material		FONTES	UNID	COEFICIENTE	PREÇO UNITÁRIO	TOTAL
7334	ADITIVO ADESIVO LIQUIDO PARA ARGAMASSAS DE REVESTIMENTOS CIMENTICIOS	SINAPI	L	0,21000000	R\$ 19,34	R\$ 4,06
1379	CIMENTO PORTLAND COMPOSTO CP II-32	SINAPI	KG	0,50000000	R\$ 1,00	R\$ 0,50
TOTAL Material:						R\$ 4,56
Mão de Obra com Encargos Complementares		FONTES	UNID	COEFICIENTE	PREÇO UNITÁRIO	TOTAL
88309	PEDREIRO COM ENCARGOS COMPLEMENTARES	SINAPI	H	0,24500000	R\$ 27,39	R\$ 6,71
88316	SERVENTE COM ENCARGOS COMPLEMENTARES	SINAPI	H	0,12300000	R\$ 21,71	R\$ 2,67
TOTAL Mão de Obra com Encargos Complementares:						R\$ 9,38
Serviço		FONTES	UNID	COEFICIENTE	PREÇO UNITÁRIO	TOTAL
87301	ARGAMASSA TRAÇO 1:4 (EM VOLUME DE CIMENTO E AREIA MÉDIA ÚMIDA) PARA CONTRAPISO, PREPARO MECÂNICO COM BETONEIRA 400 L. AF_08/2019	SINAPI	M3	0,04310000	R\$ 724,91	R\$ 31,24
TOTAL Serviço:						R\$ 31,24
VALOR:						R\$ 45,18

FNDE 425 PISO VINÍLICO SEMI-FLEXÍVEL EM MANTA ESPESSURA 2 MM (M2)

Material		FONTES	UNID	COEFICIENTE	PREÇO UNITÁRIO	TOTAL
4791	ADESIVO ACRILICO DE BASE AQUOSA / COLA DE CONTATO	SINAPI	KG	0,09500000	R\$ 47,65	R\$ 4,52
4792	PLACA VINILICA SEMIFLEXIVEL PARA PISOS, E = 3,2 MM, 30 X 30 CM (SEM COLOCACAO)	SINAPI	M2	1,11000000	R\$ 215,57	R\$ 239,28
TOTAL Material:						R\$ 243,80
Mão de Obra com Encargos Complementares		FONTES	UNID	COEFICIENTE	PREÇO UNITÁRIO	TOTAL
88309	PEDREIRO COM ENCARGOS COMPLEMENTARES	SINAPI	H	0,17100000	R\$ 27,39	R\$ 4,68
88316	SERVENTE COM ENCARGOS COMPLEMENTARES	SINAPI	H	0,08500000	R\$ 21,71	R\$ 1,84
TOTAL Mão de Obra com Encargos Complementares:						R\$ 6,52
VALOR:						R\$ 250,32

FNDE 09 NATA DE CIMENTO COM COLA PVA, PARA NIVELAMENTO DE CONTRAPISO PARA ASSENTAMENTO DE PISO VINÍLICO (M2)

**FNDDE**Fundo Nacional de
Desenvolvimento
da Educação**MINISTÉRIO DA EDUCAÇÃO**

Obra: Creche Tipo 2 - Opção 220V

BDI : **25,00%**

Unidade Federativa: PIAUÍ

Planilha Orçamentária: TIPO2-RCP-AT9-S220_R02

Relatório de Composições Próprias

Fonte		
SINAPI	2025/06	SEM DESONERAÇÃO
SP OBRAS	198	SEM DESONERAÇÃO
PRÓPRIA	PRÓPRIA	

Material	FORNTE	UNID	COEFICIENTE	PREÇO UNITÁRIO	TOTAL	
1379	CIMENTO PORTLAND COMPOSTO CP II-32	SINAPI	KG	0,02000000	R\$ 1,00	R\$ 0,02
44396	COLA BRANCA BASE PVA	SINAPI	KG	0,10000000	R\$ 43,07	R\$ 4,30
TOTAL Material:					R\$ 4,32	
Mão de Obra com Encargos Complementares	FORNTE	UNID	COEFICIENTE	PREÇO UNITÁRIO	TOTAL	
88242	AJUDANTE DE PEDREIRO COM ENCARGOS COMPLEMENTARES	SINAPI	H	0,09000000	R\$ 22,42	R\$ 2,01
TOTAL Mão de Obra com Encargos Complementares:					R\$ 2,01	
VALOR:					R\$ 6,33	

FNDE 426 SOLEIRA EM GRANITO, LARGURA 30 CM, ESPESSURA 2,0 CM (M)

Material	FORNTE	UNID	COEFICIENTE	PREÇO UNITÁRIO	TOTAL	
37595	ARGAMASSA COLANTE TIPO AC III	SINAPI	KG	1,29000000	R\$ 2,21	R\$ 2,85
20232	SOLEIRA EM GRANITO, POLIDO, TIPO ANDORINHA/ QUARTZ/ CASTELO/ CORUMBA OU OUTROS EQUIVALENTES DA REGIAO, L= *15* CM, E= *2,0* CM	SINAPI	M	1,00000000	R\$ 100,07	R\$ 100,07
TOTAL Material:					R\$ 102,92	
Mão de Obra com Encargos Complementares	FORNTE	UNID	COEFICIENTE	PREÇO UNITÁRIO	TOTAL	
88274	MARMORISTA/GRANITEIRO COM ENCARGOS COMPLEMENTARES	SINAPI	H	0,54700000	R\$ 27,18	R\$ 14,86
88316	SERVEnte COM ENCARGOS COMPLEMENTARES	SINAPI	H	0,27300000	R\$ 21,71	R\$ 5,92
TOTAL Mão de Obra com Encargos Complementares:					R\$ 20,78	
VALOR:					R\$ 123,70	

FNDE 190 PISO PODOTÁTIL DE ALERTA, COR VERMELHA, DE CONCRETO, ASSENTADO SOBRE ARGAMASSA (M2)

Material	FORNTE	UNID	COEFICIENTE	PREÇO UNITÁRIO	TOTAL	
34353	ARGAMASSA COLANTE AC II	SINAPI	KG	10,00000000	R\$ 1,34	R\$ 13,40
36178	PISO TATIL / PODOTATIL, LADRILHO HIDRAULICO/CONCRETO, *40 X 40* CM, E= 2,5* CM, PADRAO TATIL ALERTA OU DIRECIONAL, COR NATURAL	SINAPI	UN	6,25000000	R\$ 13,24	R\$ 82,75
TOTAL Material:					R\$ 96,15	
Mão de Obra com Encargos Complementares	FORNTE	UNID	COEFICIENTE	PREÇO UNITÁRIO	TOTAL	
88309	PEDREIRO COM ENCARGOS COMPLEMENTARES	SINAPI	H	1,27900000	R\$ 27,39	R\$ 35,03
88316	SERVEnte COM ENCARGOS COMPLEMENTARES	SINAPI	H	2,55700000	R\$ 21,71	R\$ 55,51
TOTAL Mão de Obra com Encargos Complementares:					R\$ 90,54	
VALOR:					R\$ 186,69	

FNDE 427 PISO PODOTÁTIL DIRECIONAL, , COR VERMELHA, DE CONCRETO, ASSENTADO SOBRE ARGAMASSA (M2)

Material	FORNTE	UNID	COEFICIENTE	PREÇO UNITÁRIO	TOTAL	
34353	ARGAMASSA COLANTE AC II	SINAPI	KG	10,00000000	R\$ 1,34	R\$ 13,40
36178	PISO TATIL / PODOTATIL, LADRILHO HIDRAULICO/CONCRETO, *40 X 40* CM, E= 2,5* CM, PADRAO TATIL ALERTA OU DIRECIONAL, COR NATURAL	SINAPI	UN	6,25000000	R\$ 13,24	R\$ 82,75
TOTAL Material:					R\$ 96,15	
Mão de Obra com Encargos Complementares	FORNTE	UNID	COEFICIENTE	PREÇO UNITÁRIO	TOTAL	
88309	PEDREIRO COM ENCARGOS COMPLEMENTARES	SINAPI	H	1,27900000	R\$ 27,39	R\$ 35,03
88316	SERVEnte COM ENCARGOS COMPLEMENTARES	SINAPI	H	2,55700000	R\$ 21,71	R\$ 55,51
TOTAL Mão de Obra com Encargos Complementares:					R\$ 90,54	

**FNDE**Fundo Nacional de
Desenvolvimento
da Educação**MINISTÉRIO DA EDUCAÇÃO**

Obra: Creche Tipo 2 - Opção 220V

BDI : **25,00%**

Unidade Federativa: PIAUÍ

Planilha Orçamentária: TIPO2-RCP-AT9-S220_R02

Relatório de Composições Próprias

Fonte		
SINAPI	2025/06	SEM DESONERAÇÃO
SP OBRAS	198	SEM DESONERAÇÃO
PRÓPRIA	PRÓPRIA	

VALOR: **R\$ 186,69****FNDE 10 COLCHÃO DRENANTE DE AREIA H= 30 CM (M3)**

Equipamento Custo Horário	FORNTE	UNID	COEFICIENTE	PREÇO UNITÁRIO	TOTAL	
5678	RETROESCAVADEIRA SOBRE RODAS COM CARREGADEIRA, TRAÇÃO 4X4, POTÊNCIA LÍQ. 88 HP, CAÇAMBA CARREG. CAP. MÍN. 1 M3, CAÇAMBA RETRO CAP. 0,26 M3, PESO OPERACIONAL MÍN. 6.674 KG, PROFUNDIDADE ESCAVAÇÃO MÁX. 4,37 M - CHP DIURNO. AF_06/2014	SINAPI	CHP	0,01900000	R\$ 143,35	R\$ 2,72
TOTAL Equipamento Custo Horário:					R\$ 2,72	
Material	FORNTE	UNID	COEFICIENTE	PREÇO UNITÁRIO	TOTAL	
367	AREIA GROSSA - POSTO JAZIDA/FORNECEDOR (RETIRADO NA JAZIDA, SEM TRANSPORTE)	SINAPI	M3	1,25000000	R\$ 96,24	R\$ 120,30
TOTAL Material:					R\$ 120,30	
Mão de Obra com Encargos Complementares	FORNTE	UNID	COEFICIENTE	PREÇO UNITÁRIO	TOTAL	
88316	SERVENTE COM ENCARGOS COMPLEMENTARES	SINAPI	H	0,03170000	R\$ 21,71	R\$ 0,68
TOTAL Mão de Obra com Encargos Complementares:					R\$ 0,68	
VALOR:					R\$ 123,70	

FNDE 402 PINTURA LÁTEX ACRÍLICA, COR BRANCO GELO, APLICAÇÃO MANUAL EM PAREDES, DUAS DEMÃOS (M2)

Material	FORNTE	UNID	COEFICIENTE	PREÇO UNITÁRIO	TOTAL	
7356	TINTA LATEX ACRILICA PREMIUM, COR BRANCO FOSCO	SINAPI	L	0,22850000	R\$ 28,97	R\$ 6,61
TOTAL Material:					R\$ 6,61	
Mão de Obra com Encargos Complementares	FORNTE	UNID	COEFICIENTE	PREÇO UNITÁRIO	TOTAL	
88310	PINTOR COM ENCARGOS COMPLEMENTARES	SINAPI	H	0,16310000	R\$ 29,07	R\$ 4,74
88316	SERVENTE COM ENCARGOS COMPLEMENTARES	SINAPI	H	0,05440000	R\$ 21,71	R\$ 1,18
TOTAL Mão de Obra com Encargos Complementares:					R\$ 5,92	
VALOR:					R\$ 12,53	

FNDE 201 PINTURA EM ESMALTE SINTÉTICO EM RODAMEIO DE MADEIRA, 2 DEMÃOS - COR BRANCO (M2)

Material	FORNTE	UNID	COEFICIENTE	PREÇO UNITÁRIO	TOTAL	
5318	DILUENTE AGUARRAS	SINAPI	L	0,01400000	R\$ 29,16	R\$ 0,40
7311	TINTA ESMALTE SINTETICO PREMIUM ACETINADO	SINAPI	L	0,14030000	R\$ 39,74	R\$ 5,57
TOTAL Material:					R\$ 5,97	
Mão de Obra com Encargos Complementares	FORNTE	UNID	COEFICIENTE	PREÇO UNITÁRIO	TOTAL	
88310	PINTOR COM ENCARGOS COMPLEMENTARES	SINAPI	H	0,38050000	R\$ 29,07	R\$ 11,06
TOTAL Mão de Obra com Encargos Complementares:					R\$ 11,06	
VALOR:					R\$ 17,03	

FNDE 428 PINTURA COM TINTA EPÓXI EM PAREDES, ÁREAS MOLHADAS, APLICAÇÃO MANUAL, 2 DEMÃOS, INCLUSO PRIMER EPÓXI (M2)

Material	FORNTE	UNID	COEFICIENTE	PREÇO UNITÁRIO	TOTAL	
5330	DILUENTE EPOXI	SINAPI	L	0,06400000	R\$ 66,47	R\$ 4,25
3767	LIXA EM FOLHA PARA PAREDE OU MADEIRA, NUMERO 120, COR VERMELHA	SINAPI	UN	1,50000000	R\$ 0,89	R\$ 1,33
6085	SELADOR ACRILICO OPACO PREMIUM INTERIOR/EXTERIOR	SINAPI	L	0,30000000	R\$ 11,06	R\$ 3,31



Obra: Creche Tipo 2 - Opção 220V

BDI : **25,00%**

Unidade Federativa: PIAUÍ

Planilha Orçamentária: TIPO2-RCP-AT9-S220_R02

Relatório de Composições Próprias

Fonte		
SINAPI	2025/06	SEM DESONERAÇÃO
SP OBRAS	198	SEM DESONERAÇÃO
PRÓPRIA	PRÓPRIA	

7304	TINTA EPOXI BASE AGUA PREMIUM, BRANCA	SINAPI	L	0,32200000	R\$ 79,39	R\$ 25,56
------	---------------------------------------	--------	---	------------	-----------	-----------

TOTAL Material: R\$ 34,45

Mão de Obra com Encargos Complementares		FORTE	UNID	COEFICIENTE	PREÇO UNITÁRIO	TOTAL
88310	PINTOR COM ENCARGOS COMPLEMENTARES	SINAPI	H	1,90000000	R\$ 29,07	R\$ 55,23
88316	SERVENTE COM ENCARGOS COMPLEMENTARES	SINAPI	H	1,90000000	R\$ 21,71	R\$ 41,24

TOTAL Mão de Obra com Encargos Complementares: R\$ 96,47

VALOR: R\$ 130,92

FNDE 205 BUCHA DE REDUÇÃO, CURTA, PVC, SOLDÁVEL, DN 75 X 60 MM, INSTALADO EM PRUMADA DE ÁGUA - FORNECIMENTO E INSTALAÇÃO (UN)

Material	FORTE	UNID	COEFICIENTE	PREÇO UNITÁRIO	TOTAL	
122	ADESIVO PLASTICO PARA PVC, FRASCO COM *850* GR	SINAPI	UN	0,01880000	R\$ 70,40	R\$ 1,32
818	BUCHA DE REDUCAO DE PVC, SOLDAVEL, CURTA, COM 60 X 50 MM, PARA AGUA FRIA PREDIAL	SINAPI	UN	1,00000000	R\$ 6,81	R\$ 6,81
38383	LIXA D'AGUA EM FOLHA, COR PRETA, GRAO 100	SINAPI	UN	0,02060000	R\$ 2,15	R\$ 0,04
20083	SOLUCAO PREPARADORA / LIMPADORA PARA PVC, FRASCO COM 1000 CM3	SINAPI	UN	0,02600000	R\$ 79,76	R\$ 2,07

TOTAL Material: R\$ 10,24

Mão de Obra com Encargos Complementares		FORTE	UNID	COEFICIENTE	PREÇO UNITÁRIO	TOTAL
88248	AUXILIAR DE ENCANADOR OU BOMBEIRO HIDRÁULICO COM ENCARGOS COMPLEMENTARES	SINAPI	H	0,09240000	R\$ 21,82	R\$ 2,01
88267	ENCANADOR OU BOMBEIRO HIDRÁULICO COM ENCARGOS COMPLEMENTARES	SINAPI	H	0,09240000	R\$ 26,67	R\$ 2,46

TOTAL Mão de Obra com Encargos Complementares: R\$ 4,47

VALOR: R\$ 14,71

FNDE 229 BUCHA DE REDUÇÃO, CURTA, PVC, SOLDÁVEL, DN 85 X 75 MM, INSTALADO EM PRUMADA DE ÁGUA - FORNECIMENTO E INSTALAÇÃO (UN)

Material	FORTE	UNID	COEFICIENTE	PREÇO UNITÁRIO	TOTAL	
122	ADESIVO PLASTICO PARA PVC, FRASCO COM *850* GR	SINAPI	UN	0,01880000	R\$ 70,40	R\$ 1,32
818	BUCHA DE REDUCAO DE PVC, SOLDAVEL, CURTA, COM 60 X 50 MM, PARA AGUA FRIA PREDIAL	SINAPI	UN	1,00000000	R\$ 6,81	R\$ 6,81
38383	LIXA D'AGUA EM FOLHA, COR PRETA, GRAO 100	SINAPI	UN	0,02060000	R\$ 2,15	R\$ 0,04
20083	SOLUCAO PREPARADORA / LIMPADORA PARA PVC, FRASCO COM 1000 CM3	SINAPI	UN	0,02600000	R\$ 79,76	R\$ 2,07

TOTAL Material: R\$ 10,24

Mão de Obra com Encargos Complementares		FORTE	UNID	COEFICIENTE	PREÇO UNITÁRIO	TOTAL
88248	AUXILIAR DE ENCANADOR OU BOMBEIRO HIDRÁULICO COM ENCARGOS COMPLEMENTARES	SINAPI	H	0,09240000	R\$ 21,82	R\$ 2,01
88267	ENCANADOR OU BOMBEIRO HIDRÁULICO COM ENCARGOS COMPLEMENTARES	SINAPI	H	0,09240000	R\$ 26,67	R\$ 2,46

TOTAL Mão de Obra com Encargos Complementares: R\$ 4,47

VALOR: R\$ 14,71

FNDE 208 TÊ DE REDUÇÃO, PVC, SOLDÁVEL, DN 75MM X 60 MM, INSTALADO EM PRUMADA DE ÁGUA - FORNECIMENTO E INSTALAÇÃO. (UN)

Material	FORTE	UNID	COEFICIENTE	PREÇO UNITÁRIO	TOTAL	
122	ADESIVO PLASTICO PARA PVC, FRASCO COM *850* GR	SINAPI	UN	0,02120000	R\$ 70,40	R\$ 1,49
38383	LIXA D'AGUA EM FOLHA, COR PRETA, GRAO 100	SINAPI	UN	0,02690000	R\$ 2,15	R\$ 0,05
20083	SOLUCAO PREPARADORA / LIMPADORA PARA PVC, FRASCO COM 1000 CM3	SINAPI	UN	0,02700000	R\$ 79,76	R\$ 2,15
7131	TE DE REDUCAO, PVC, SOLDAVEL, 90 GRAUS, 50 MM X 40 MM, PARA AGUA FRIA PREDIAL	SINAPI	UN	1,00000000	R\$ 18,07	R\$ 18,07



Obra: Creche Tipo 2 - Opção 220V

BDI : **25,00%**

Unidade Federativa: PIAUÍ

Planilha Orçamentária: TIPO2-RCP-AT9-S220_R02

Relatório de Composições Próprias

Fonte		
SINAPI	2025/06	SEM DESONERAÇÃO
SP OBRAS	198	SEM DESONERAÇÃO
PRÓPRIA	PRÓPRIA	

					TOTAL Material:	R\$ 21,76
Mão de Obra com Encargos Complementares	FORNTE	UNID	COEFICIENTE	PREÇO UNITÁRIO	TOTAL	
88248	AUXILIAR DE ENCANADOR OU BOMBEIRO HIDRÁULICO COM ENCARGOS COMPLEMENTARES	SINAPI	H	0,15470000	R\$ 21,82	R\$ 3,37
88267	ENCANADOR OU BOMBEIRO HIDRÁULICO COM ENCARGOS COMPLEMENTARES	SINAPI	H	0,15470000	R\$ 26,67	R\$ 4,12
					TOTAL Mão de Obra com Encargos Complementares:	R\$ 7,49
					VALOR:	R\$ 29,25

FNDE 391 RESERVATÓRIO METÁLICO CILINDRICO CAP. 15.000 LITROS, COM GUARDA-CORPO, ESCADA E PINTURA (UN)						
Material	FORNTE	UNID	COEFICIENTE	PREÇO UNITÁRIO	TOTAL	
FNDEI22	RESERVATÓRIO METÁLICO CILINDRICO 15 MIL LITROS	PRÓPRIA	UN	1,00000000	R\$ 27.793,23	R\$ 27.793,23
					TOTAL Material:	R\$ 27.793,23
Serviço	FORNTE	UNID	COEFICIENTE	PREÇO UNITÁRIO	TOTAL	
24.03.060	Escada marinho (em aço galvanizado)	SP Obras	M	10,00000000	R\$ 866,62	R\$ 8.666,20
99839	GUARDA-CORPO DE AÇO GALVANIZADO DE 1,10M DE ALTURA, MONTANTES TUBULARES DE 1.1/2 ESPAÇADOS DE 1,20M, TRAVESSA SUPERIOR DE 2, GRADIL FORMADO POR BARRAS CHATAS EM FERRO DE 32X4,8MM, FIXADO COM CHUMBADOR MECÂNICO. AF_04/2019_PS	SINAPI	M	5,00000000	R\$ 488,94	R\$ 2.444,70
100757	PINTURA COM TINTA ALQUÍDICA DE ACABAMENTO (ESMALTE SINTÉTICO ACETINADO) PULVERIZADA SOBRE SUPERFÍCIES METÁLICAS (EXCETO PERFIL) EXECUTADO EM OBRA (02 DEMÃOS). AF_01/2020_PE	SINAPI	M2	50,00000000	R\$ 50,64	R\$ 2.532,00
					TOTAL Serviço:	R\$ 13.642,90
					VALOR:	R\$ 41.436,13

FNDE 209 JUNÇÃO SIMPLES, PVC, SERIE NORMAL, ESGOTO PREDIAL, DN 100 X 50 MM, JUNTA ELASTICA, FORNECIDO E INSTALADO EM PRUMADA DE ESGOTO SANITÁRIO OU VENTILAÇÃO (UN)						
Material	FORNTE	UNID	COEFICIENTE	PREÇO UNITÁRIO	TOTAL	
301	ANEL BORRACHA PARA TUBO ESGOTO PREDIAL, DN 100 MM (NBR 5688)	SINAPI	UN	3,00000000	R\$ 3,79	R\$ 11,37
3670	JUNÇÃO SIMPLES, PVC, 45 GRAUS, DN 100 X 100 MM, SERIE NORMAL PARA ESGOTO PREDIAL	SINAPI	UN	1,00000000	R\$ 20,34	R\$ 20,34
20078	PASTA LUBRIFICANTE PARA TUBOS E CONEXOES COM JUNTA ELASTICA, EMBALAGEM DE *400* GR (USO EM PVC, ACO, POLIETILENO E OUTROS)	SINAPI	UN	0,17250000	R\$ 29,05	R\$ 5,01
					TOTAL Material:	R\$ 36,72
Mão de Obra com Encargos Complementares	FORNTE	UNID	COEFICIENTE	PREÇO UNITÁRIO	TOTAL	
88248	AUXILIAR DE ENCANADOR OU BOMBEIRO HIDRÁULICO COM ENCARGOS COMPLEMENTARES	SINAPI	H	0,28960000	R\$ 21,82	R\$ 6,31
88267	ENCANADOR OU BOMBEIRO HIDRÁULICO COM ENCARGOS COMPLEMENTARES	SINAPI	H	0,28960000	R\$ 26,67	R\$ 7,72
					TOTAL Mão de Obra com Encargos Complementares:	R\$ 14,03
					VALOR:	R\$ 50,75

FNDE 210 JUNÇÃO SIMPLES, PVC, SERIE NORMAL, ESGOTO PREDIAL, DN 75 X 50 MM, JUNTA ELASTICA, FORNECIDO E INSTALADO EM RAMAL DE DESCARGA OU RAMAL DE ESGOTO SANITÁRIO (UN)						
Material	FORNTE	UNID	COEFICIENTE	PREÇO UNITÁRIO	TOTAL	
297	ANEL BORRACHA PARA TUBO ESGOTO PREDIAL, DN 75 MM (NBR 5688)	SINAPI	UN	3,00000000	R\$ 3,15	R\$ 9,45
3658	JUNÇÃO SIMPLES, PVC, 45 GRAUS, DN 75 X 75 MM, SERIE NORMAL PARA ESGOTO PREDIAL	SINAPI	UN	1,00000000	R\$ 15,81	R\$ 15,81
20078	PASTA LUBRIFICANTE PARA TUBOS E CONEXOES COM JUNTA ELASTICA, EMBALAGEM DE *400* GR (USO EM PVC, ACO, POLIETILENO E OUTROS)	SINAPI	UN	0,11250000	R\$ 29,05	R\$ 3,26
					TOTAL Material:	R\$ 28,52
Mão de Obra com Encargos Complementares	FORNTE	UNID	COEFICIENTE	PREÇO UNITÁRIO	TOTAL	
88248	AUXILIAR DE ENCANADOR OU BOMBEIRO HIDRÁULICO COM ENCARGOS COMPLEMENTARES	SINAPI	H	0,22030000	R\$ 21,82	R\$ 4,80

**FNDE**Fundo Nacional de
Desenvolvimento
da Educação**MINISTÉRIO DA EDUCAÇÃO**

Obra: Creche Tipo 2 - Opção 220V

BDI : **25,00%**

Unidade Federativa: PIAUÍ

Planilha Orçamentária: TIPO2-RCP-AT9-S220_R02

Relatório de Composições Próprias

Fonte		
SINAPI	2025/06	SEM DESONERAÇÃO
SP OBRAS	198	SEM DESONERAÇÃO
PRÓPRIA	PRÓPRIA	

88267	ENCANADOR OU BOMBEIRO HIDRÁULICO COM ENCARGOS COMPLEMENTARES	SINAPI	H	0,22030000	R\$ 26,67	R\$ 5,87
					TOTAL Mão de Obra com Encargos Complementares:	R\$ 10,67
					VALOR:	R\$ 39,19

FNDE 214 TÊ, PVC, SERIE R, ÁGUA PLUVIAL, DN 100 X 50 MM, JUNTA ELÁSTICA, FORNECIDO E INSTALADO EM CONDUTORES VERTICAIS DE ÁGUAS PLUVIAIS (UN)

Material	DESCRIÇÃO	FORNTE	UNID	COEFICIENTE	PREÇO UNITÁRIO	TOTAL
299	ANEL BORRACHA, DN 100 MM, PARA TUBO SERIE REFORCADA ESGOTO PREDIAL	SINAPI	UN	2,00000000	R\$ 4,45	R\$ 8,90
298	ANEL BORRACHA, DN 75 MM, PARA TUBO SERIE REFORCADA ESGOTO PREDIAL	SINAPI	UN	1,00000000	R\$ 3,42	R\$ 3,42
20078	PASTA LUBRIFICANTE PARA TUBOS E CONEXOES COM JUNTA ELÁSTICA, EMBALAGEM DE *400* GR (USO EM PVC, ACO, POLIETILENO E OUTROS)	SINAPI	UN	0,15250000	R\$ 29,05	R\$ 4,43
20178	TE, PVC, SERIE R, 100 X 75 MM, PARA ESGOTO PREDIAL	SINAPI	UN	1,00000000	R\$ 44,42	R\$ 44,42
					TOTAL Material:	R\$ 61,17

Mão de Obra com Encargos Complementares	DESCRIÇÃO	FORNTE	UNID	COEFICIENTE	PREÇO UNITÁRIO	TOTAL
88248	AUXILIAR DE ENCANADOR OU BOMBEIRO HIDRÁULICO COM ENCARGOS COMPLEMENTARES	SINAPI	H	0,31970000	R\$ 21,82	R\$ 6,97
88267	ENCANADOR OU BOMBEIRO HIDRÁULICO COM ENCARGOS COMPLEMENTARES	SINAPI	H	0,31970000	R\$ 26,67	R\$ 8,52
					TOTAL Mão de Obra com Encargos Complementares:	R\$ 15,49
					VALOR:	R\$ 76,66

104330 RALO LINEAR, COM GRELHA INOX, JUNTA SOLDÁVEL, FORNECIDO E INSTALADO EM RAMAL DE DESCARGA OU EM RAMAL DE ESGOTO SANITÁRIO (M)

Material	DESCRIÇÃO	FORNTE	UNID	COEFICIENTE	PREÇO UNITÁRIO	TOTAL
122	ADESIVO PLASTICO PARA PVC, FRASCO COM *850* GR	SINAPI	UN	0,00490000	R\$ 70,40	R\$ 0,34
38383	LIXA D'AGUA EM FOLHA, COR PRETA, GRAO 100	SINAPI	UN	0,03600000	R\$ 2,15	R\$ 0,07
FNDEI04	Ralo Linear 10x100 Grelha Inteira Alumínio Com Suporte	PRÓPRIA	M	1,05000000	R\$ 78,00	R\$ 81,90
20083	SOLUCAO PREPARADORA / LIMPADORA PARA PVC, FRASCO COM 1000 CM3	SINAPI	UN	0,00750000	R\$ 79,76	R\$ 0,59
					TOTAL Material:	R\$ 82,90

Mão de Obra com Encargos Complementares	DESCRIÇÃO	FORNTE	UNID	COEFICIENTE	PREÇO UNITÁRIO	TOTAL
88248	AUXILIAR DE ENCANADOR OU BOMBEIRO HIDRÁULICO COM ENCARGOS COMPLEMENTARES	SINAPI	H	0,41620000	R\$ 21,82	R\$ 9,08
88267	ENCANADOR OU BOMBEIRO HIDRÁULICO COM ENCARGOS COMPLEMENTARES	SINAPI	H	0,41620000	R\$ 26,67	R\$ 11,10
					TOTAL Mão de Obra com Encargos Complementares:	R\$ 20,18
					VALOR:	R\$ 103,08

FNDE 11 BANHEIRA PLÁSTICA RÍGIDA, 77x45x20cm DE EMBUTIR, CONFORME DETALHE DE PROJETO (UN)

Material	DESCRIÇÃO	FORNTE	UNID	COEFICIENTE	PREÇO UNITÁRIO	TOTAL
FNDEI17	Banheira Rigida-Branco, Burigotto ou equivalente	PRÓPRIA	UN	1,00000000	R\$ 89,90	R\$ 89,90
FNDEI17	Banheira Rigida-Branco, Burigotto ou equivalente	PRÓPRIA	UN	1,00000000	R\$ 89,90	R\$ 89,90
3146	FITA VEDA ROSCA, EM PTFE, ROLO DE 18 MM X 10 M (L X C)	SINAPI	UN	1,00000000	R\$ 4,14	R\$ 4,14
37588	VALVULA DE ESCOAMENTO PARA TANQUE, EM METAL CROMADO, 1.1/2", SEM LADRAO, COM TAMPAO PLASTICO	SINAPI	UN	1,00000000	R\$ 64,74	R\$ 64,74
					TOTAL Material:	R\$ 248,68

Mão de Obra com Encargos Complementares	DESCRIÇÃO	FORNTE	UNID	COEFICIENTE	PREÇO UNITÁRIO	TOTAL
88267	ENCANADOR OU BOMBEIRO HIDRÁULICO COM ENCARGOS COMPLEMENTARES	SINAPI	H	2,50000000	R\$ 26,67	R\$ 66,67
88316	SERVEENTE COM ENCARGOS COMPLEMENTARES	SINAPI	H	2,50000000	R\$ 21,71	R\$ 54,27

**FNDE**Fundo Nacional de
Desenvolvimento
da Educação**MINISTÉRIO DA EDUCAÇÃO**

Obra: Creche Tipo 2 - Opção 220V

BDI : **25,00%**

Unidade Federativa: PIAUÍ

Planilha Orçamentária: TIPO2-RCP-AT9-S220_R02

Relatório de Composições Próprias

Fonte		
SINAPI	2025/06	SEM DESONERAÇÃO
SP OBRAS	198	SEM DESONERAÇÃO
PRÓPRIA	PRÓPRIA	

Serviço		FONTE	UNID	COEFICIENTE	PREÇO UNITÁRIO	TOTAL
86883	SIFÃO DO TIPO FLEXÍVEL EM PVC 1 X 1.1/2 - FORNECIMENTO E INSTALAÇÃO. AF_01/2020	SINAPI	UN	1,00000000	R\$ 11,70	R\$ 11,70
TOTAL Mão de Obra com Encargos Complementares:						R\$ 120,94
TOTAL Serviço:						R\$ 11,70
VALOR:						R\$ 381,32

FNDE 219 LAVATÓRIO DE CANTO, LOUÇA BRANCA SUSPENSO, 29,5 X 39CM OU EQUIVALENTE, PADRÃO POPULAR - FORNECIMENTO E INSTALAÇÃO (UN)						
Material		FONTE	UNID	COEFICIENTE	PREÇO UNITÁRIO	TOTAL
10425	LAVATORIO DE LOUCA BRANCA, SUSPENSO (SEM COLUNA), DIMENSOES *40 X 30* CM	SINAPI	UN	1,00000000	R\$ 97,79	R\$ 97,79
4351	PARAFUSO NIQUELADO 3 1/2" COM ACABAMENTO CROMADO PARA FIXAR PEÇA SANITARIA, INCLUI PORCA CEGA, ARRUELA E BUCHA DE NYLON TAMANHO S-8	SINAPI	UN	2,00000000	R\$ 18,49	R\$ 36,98
37329	REJUNTE EPOXI, QUALQUER COR	SINAPI	KG	0,03040000	R\$ 89,04	R\$ 2,70
TOTAL Material:						R\$ 137,47
Mão de Obra com Encargos Complementares		FONTE	UNID	COEFICIENTE	PREÇO UNITÁRIO	TOTAL
88267	ENCANADOR OU BOMBEIRO HIDRÁULICO COM ENCARGOS COMPLEMENTARES	SINAPI	H	0,38700000	R\$ 26,67	R\$ 10,32
88316	SERVENTE COM ENCARGOS COMPLEMENTARES	SINAPI	H	0,18860000	R\$ 21,71	R\$ 4,09
TOTAL Mão de Obra com Encargos Complementares:						R\$ 14,41
VALOR:						R\$ 151,88

FNDE 217 CUBA DE EMBUTIR RETANGULAR DE AÇO INOXIDÁVEL, 50 X 40 X 20 CM - FORNECIMENTO E INSTALAÇÃO (UN)						
Material		FONTE	UNID	COEFICIENTE	PREÇO UNITÁRIO	TOTAL
1743	CUBA ACO INOX (AISI 304) DE EMBUTIR COM VALVULA 3 1/2", DE *46 X 30 X 12* CM	SINAPI	UN	1,00000000	R\$ 163,10	R\$ 163,10
4823	MASSA PLASTICA PARA MARMORE/GRANITO	SINAPI	KG	0,29740000	R\$ 50,06	R\$ 14,88
TOTAL Material:						R\$ 177,98
Mão de Obra com Encargos Complementares		FONTE	UNID	COEFICIENTE	PREÇO UNITÁRIO	TOTAL
88274	MARMORISTA/GRANITEIRO COM ENCARGOS COMPLEMENTARES	SINAPI	H	0,47740000	R\$ 27,18	R\$ 12,97
88316	SERVENTE COM ENCARGOS COMPLEMENTARES	SINAPI	H	0,15040000	R\$ 21,71	R\$ 3,26
TOTAL Mão de Obra com Encargos Complementares:						R\$ 16,23
VALOR:						R\$ 194,21

FNDE 224 TORNEIRA CROMADA DE MESA, 1/2 OU 3/4 , PARA LAVATÓRIO, COM TEMPORIZADOR - FORNECIMENTO E INSTALAÇÃO. (UN)						
Material		FONTE	UNID	COEFICIENTE	PREÇO UNITÁRIO	TOTAL
3146	FITA VEDA ROSCA, EM PTFE, ROLO DE 18 MM X 10 M (L X C)	SINAPI	UN	0,02100000	R\$ 4,14	R\$ 0,08
36791	TORNEIRA METALICA CROMADA DE MESA PARA LAVATORIO, BICA ALTA, COM AREJADOR	SINAPI	UN	1,00000000	R\$ 152,37	R\$ 152,37
TOTAL Material:						R\$ 152,45
Mão de Obra com Encargos Complementares		FONTE	UNID	COEFICIENTE	PREÇO UNITÁRIO	TOTAL
88267	ENCANADOR OU BOMBEIRO HIDRÁULICO COM ENCARGOS COMPLEMENTARES	SINAPI	H	0,09600000	R\$ 26,67	R\$ 2,56
88316	SERVENTE COM ENCARGOS COMPLEMENTARES	SINAPI	H	0,03030000	R\$ 21,71	R\$ 0,65
TOTAL Mão de Obra com Encargos Complementares:						R\$ 3,21
VALOR:						R\$ 155,66

**FNDE**Fundo Nacional de
Desenvolvimento
da Educação**MINISTÉRIO DA EDUCAÇÃO**

Obra: Creche Tipo 2 - Opção 220V

BDI : **25,00%**

Unidade Federativa: PIAUÍ

Planilha Orçamentária: TIPO2-RCP-AT9-S220_R02

Relatório de Composições Próprias

Fonte		
SINAPI	2025/06	SEM DESONERAÇÃO
SP OBRAS	198	SEM DESONERAÇÃO
PRÓPRIA	PRÓPRIA	

FNDE 14 TORNEIRA ELETRICA DE PAREDE, BICA ALTA, PARA COZINHA, 5500 W (110/220 V) (UN)

Material	FORNTE	UNID	COEFICIENTE	PREÇO UNITÁRIO	TOTAL	
11777	TORNEIRA ELETRICA DE PAREDE, PLASTICA, BICA ALTA, PARA COZINHA, 5500 W (110/220 V)	SINAPI	UN	1,00000000	R\$ 193,85	R\$ 193,85
TOTAL Material:					R\$ 193,85	
Mão de Obra com Encargos Complementares	FORNTE	UNID	COEFICIENTE	PREÇO UNITÁRIO	TOTAL	
88247	AUXILIAR DE ELETRICISTA COM ENCARGOS COMPLEMENTARES	SINAPI	H	0,50000000	R\$ 22,81	R\$ 11,40
88264	ELETRICISTA COM ENCARGOS COMPLEMENTARES	SINAPI	H	0,50000000	R\$ 27,74	R\$ 13,87
TOTAL Mão de Obra com Encargos Complementares:					R\$ 25,27	
VALOR:					R\$ 219,12	

FNDE 225 TORNEIRA CROMADA DE MESA PARA LAVATORIO, TIPO MONOCOMANDO - ACIONAMENTO TIPO ALAVANCA (UN)

Material	FORNTE	UNID	COEFICIENTE	PREÇO UNITÁRIO	TOTAL	
3146	FITA VEDA ROSCA, EM PTFE, ROLO DE 18 MM X 10 M (L X C)	SINAPI	UN	0,04200000	R\$ 4,14	R\$ 0,17
44045	TORNEIRA DE MESA PARA LAVATORIO, METALICA CROMADA, COM MISTURADOR MONOCOMANDO, BICA BAIXA	SINAPI	UN	1,00000000	R\$ 357,50	R\$ 357,50
TOTAL Material:					R\$ 357,67	
Mão de Obra com Encargos Complementares	FORNTE	UNID	COEFICIENTE	PREÇO UNITÁRIO	TOTAL	
88267	ENCANADOR OU BOMBEIRO HIDRÁULICO COM ENCARGOS COMPLEMENTARES	SINAPI	H	0,46300000	R\$ 26,67	R\$ 12,34
88316	SERVENTE COM ENCARGOS COMPLEMENTARES	SINAPI	H	0,14590000	R\$ 21,71	R\$ 3,16
TOTAL Mão de Obra com Encargos Complementares:					R\$ 15,50	
VALOR:					R\$ 373,17	

FNDE 13 TORNEIRA ELÉTRICA COM MANGUEIRA PLÁSTICA FORTTI MAXI, LORENZETTI OU EQUIVALENTE (UN)

Mão de Obra com Encargos Complementares	FORNTE	UNID	COEFICIENTE	PREÇO UNITÁRIO	TOTAL	
88243	AJUDANTE ESPECIALIZADO COM ENCARGOS COMPLEMENTARES	SINAPI	H	0,50000000	R\$ 22,63	R\$ 11,31
88264	ELETRICISTA COM ENCARGOS COMPLEMENTARES	SINAPI	H	0,50000000	R\$ 27,74	R\$ 13,87
TOTAL Mão de Obra com Encargos Complementares:					R\$ 25,18	
Serviço	FORNTE	UNID	COEFICIENTE	PREÇO UNITÁRIO	TOTAL	
100860	CHUVEIRO ELÉTRICO COMUM CORPO PLÁSTICO, TIPO DUCHA - FORNECIMENTO E INSTALAÇÃO. AF_01/2020	SINAPI	UN	1,00000000	R\$ 104,44	R\$ 104,44
TOTAL Serviço:					R\$ 104,44	
VALOR:					R\$ 129,62	

FNDE 226 BARRA DE APOIO RETA, EM ACO INOX POLIDO, COMPRIMENTO 40CM, FIXADA NA PAREDE - FORNECIMENTO E INSTALAÇÃO (UN)

Material	FORNTE	UNID	COEFICIENTE	PREÇO UNITÁRIO	TOTAL	
36204	BARRA DE APOIO RETA, EM ACO INOX POLIDO, COMPRIMENTO 60CM, DIAMETRO MINIMO 3 CM	SINAPI	UN	1,00000000	R\$ 91,45	R\$ 91,45
4351	PARAFUSO NIQUELADO 3 1/2" COM ACABAMENTO CROMADO PARA FIXAR PEÇA SANITARIA, INCLUI PORCA CEGA, ARRUELA E BUCHA DE NYLON TAMANHO S-8	SINAPI	UN	6,00000000	R\$ 18,49	R\$ 110,94
TOTAL Material:					R\$ 202,39	
Mão de Obra com Encargos Complementares	FORNTE	UNID	COEFICIENTE	PREÇO UNITÁRIO	TOTAL	
88267	ENCANADOR OU BOMBEIRO HIDRÁULICO COM ENCARGOS COMPLEMENTARES	SINAPI	H	0,94850000	R\$ 26,67	R\$ 25,29
88316	SERVENTE COM ENCARGOS COMPLEMENTARES	SINAPI	H	0,29880000	R\$ 21,71	R\$ 6,48
TOTAL Mão de Obra com Encargos Complementares:					R\$ 31,77	

**FNDE**Fundo Nacional de
Desenvolvimento
da Educação**MINISTÉRIO DA EDUCAÇÃO**

Obra: Creche Tipo 2 - Opção 220V

BDI : **25,00%**

Unidade Federativa: PIAUÍ

Planilha Orçamentária: TIPO2-RCP-AT9-S220_R02

Relatório de Composições Próprias

Fonte		
SINAPI	2025/06	SEM DESONERAÇÃO
SP OBRAS	198	SEM DESONERAÇÃO
PRÓPRIA	PRÓPRIA	

VALOR: R\$ 234,16

FNDE 215 VALVULA DE DESCARGA METALICA, DUPLO ACIONAMENTO ECO, BASE 1 1/2", ACABAMENTO METALICO CROMADO - FORNECIMENTO E INSTALAÇÃO (UN)

Material	FORNTE	UNID	COEFICIENTE	PREÇO UNITÁRIO	TOTAL	
3148	FITA VEDA ROSCA, EM PTFE, ROLO DE 18 MM X 50 M (L X C)	SINAPI	UN	0,01920000	R\$ 15,26	R\$ 0,29
10228	VALVULA DE DESCARGA METALICA, BASE 1 1/2" E ACABAMENTO METALICO CROMADO	SINAPI	UN	1,00000000	R\$ 405,00	R\$ 405,00
TOTAL Material:					R\$ 405,29	
Mão de Obra com Encargos Complementares						
Material	FORNTE	UNID	COEFICIENTE	PREÇO UNITÁRIO	TOTAL	
88248	AUXILIAR DE ENCANADOR OU BOMBEIRO HIDRÁULICO COM ENCARGOS COMPLEMENTARES	SINAPI	H	0,92490000	R\$ 21,82	R\$ 20,18
88267	ENCANADOR OU BOMBEIRO HIDRÁULICO COM ENCARGOS COMPLEMENTARES	SINAPI	H	0,92490000	R\$ 26,67	R\$ 24,66
TOTAL Mão de Obra com Encargos Complementares:					R\$ 44,84	
VALOR:					R\$ 450,13	

FNDE 15 TOALHEIRO PLASTICO TIPO DISPENSER PARA PAPEL TOALHA INTERFOLHADO (UN)

Material	FORNTE	UNID	COEFICIENTE	PREÇO UNITÁRIO	TOTAL	
37401	TOALHEIRO PLASTICO TIPO DISPENSER PARA PAPEL TOALHA INTERFOLHADO	SINAPI	UN	1,00000000	R\$ 51,84	R\$ 51,84
TOTAL Material:					R\$ 51,84	
Mão de Obra com Encargos Complementares						
Material	FORNTE	UNID	COEFICIENTE	PREÇO UNITÁRIO	TOTAL	
88248	AUXILIAR DE ENCANADOR OU BOMBEIRO HIDRÁULICO COM ENCARGOS COMPLEMENTARES	SINAPI	H	0,50000000	R\$ 21,82	R\$ 10,91
88267	ENCANADOR OU BOMBEIRO HIDRÁULICO COM ENCARGOS COMPLEMENTARES	SINAPI	H	0,50000000	R\$ 26,67	R\$ 13,33
TOTAL Mão de Obra com Encargos Complementares:					R\$ 24,24	
VALOR:					R\$ 76,08	

FNDE 16 PAPELEIRA PLASTICA TIPO DISPENSER PARA PAPEL HIGIENICO ROLAO (UN)

Material	FORNTE	UNID	COEFICIENTE	PREÇO UNITÁRIO	TOTAL	
37400	PAPELEIRA PLASTICA TIPO DISPENSER PARA PAPEL HIGIENICO ROLAO	SINAPI	UN	1,00000000	R\$ 51,84	R\$ 51,84
TOTAL Material:					R\$ 51,84	
VALOR:					R\$ 51,84	

FNDE 12 ESPELHO CRISTAL, ESPESSURA 4MM, COM PARAFUSOS DE FIXAÇÃO, SEM MOLDURA (M2)

Material	FORNTE	UNID	COEFICIENTE	PREÇO UNITÁRIO	TOTAL	
11186	ESPELHO CRISTAL E = 4 MM	SINAPI	M2	1,00000000	R\$ 537,50	R\$ 537,50
4343	PARAFUSO FRANCES ZINCADO, DIAMETRO 1/2", COMPRIMENTO 4", COM PORCA E ARRUELA	SINAPI	UN	4,00000000	R\$ 5,15	R\$ 20,60
TOTAL Material:					R\$ 558,10	
Mão de Obra com Encargos Complementares						
Material	FORNTE	UNID	COEFICIENTE	PREÇO UNITÁRIO	TOTAL	
88242	AJUDANTE DE PEDREIRO COM ENCARGOS COMPLEMENTARES	SINAPI	H	0,40000000	R\$ 22,42	R\$ 8,96
88309	PEDREIRO COM ENCARGOS COMPLEMENTARES	SINAPI	H	2,00000000	R\$ 27,39	R\$ 54,78
TOTAL Mão de Obra com Encargos Complementares:					R\$ 63,74	
VALOR:					R\$ 621,84	

**FNDE**Fundo Nacional de
Desenvolvimento
da Educação**MINISTÉRIO DA EDUCAÇÃO**

Obra: Creche Tipo 2 - Opção 220V

BDI : **25,00%**

Unidade Federativa: PIAUÍ

Planilha Orçamentária: TIPO2-RCP-AT9-S220_R02

Relatório de Composições Próprias

Fonte		
SINAPI	2025/06	SEM DESONERAÇÃO
SP OBRAS	198	SEM DESONERAÇÃO
PRÓPRIA	PRÓPRIA	

FNDE 17 DUCHA / CHUVEIRO METALICO, DE PAREDE, ARTICULAVEL, COM DESVIADOR E DUCHA MANUAL (UN)

Material	FORNTE	UNID	COEFICIENTE	PREÇO UNITÁRIO	TOTAL		
38189	DUCHA / CHUVEIRO METALICO, DE PAREDE, ARTICULAVEL, COM BRACO/CANO, SEM DESVIADOR	SINAPI	UN	1,00000000	R\$ 188,23	R\$ 188,23	
3146	FITA VEDA ROSCA, EM PTFE, ROLO DE 18 MM X 10 M (L X C)	SINAPI	UN	1,00000000	R\$ 4,14	R\$ 4,14	
TOTAL Material:					R\$ 192,37		
Mão de Obra com Encargos Complementares			FORNTE	UNID	COEFICIENTE	PREÇO UNITÁRIO	TOTAL
88267	ENCANADOR OU BOMBEIRO HIDRÁULICO COM ENCARGOS COMPLEMENTARES	SINAPI	H	0,50000000	R\$ 26,67	R\$ 13,33	
TOTAL Mão de Obra com Encargos Complementares:					R\$ 13,33		
VALOR:					R\$ 205,70		

FNDE 34 CABIDE/GANCHO DE BANHEIRO SIMPLES EM METAL CROMADO (UN)

Material	FORNTE	UNID	COEFICIENTE	PREÇO UNITÁRIO	TOTAL		
37399	CABIDE/GANCHO DE BANHEIRO SIMPLES EM METAL CROMADO	SINAPI	UN	1,00000000	R\$ 45,24	R\$ 45,24	
TOTAL Material:					R\$ 45,24		
Mão de Obra com Encargos Complementares			FORNTE	UNID	COEFICIENTE	PREÇO UNITÁRIO	TOTAL
88248	AUXILIAR DE ENCANADOR OU BOMBEIRO HIDRÁULICO COM ENCARGOS COMPLEMENTARES	SINAPI	H	0,50000000	R\$ 21,82	R\$ 10,91	
88267	ENCANADOR OU BOMBEIRO HIDRÁULICO COM ENCARGOS COMPLEMENTARES	SINAPI	H	0,50000000	R\$ 26,67	R\$ 13,33	
TOTAL Mão de Obra com Encargos Complementares:					R\$ 24,24		
VALOR:					R\$ 69,48		

FNDE 449 BARRA METÁLICA COM PINTURA CINZA PARA PROTEÇÃO DOS ESPELHOS E CHUVEIRO INFANTIL (M)

Material	FORNTE	UNID	COEFICIENTE	PREÇO UNITÁRIO	TOTAL		
7568	BUCHA DE NYLON SEM ABA S10, COM PARAFUSO DE 6,10 X 65 MM EM ACO ZINCADO COM ROSCA SOBERBA, CABECA CHATA E FENDA PHILLIPS	SINAPI	UN	2,18200000	R\$ 0,61	R\$ 1,33	
34360	PERFIL DE ALUMINIO ANODIZADO	SINAPI	KG	0,47700000	R\$ 42,58	R\$ 20,31	
5104	REBITE DE REPUXO EM ALUMINIO VAZADO, DIAMETRO 3,2 X 8 MM DE COMPRIMENTO (1KG = 1025 UNIDADES)	SINAPI	KG	0,00200000	R\$ 69,42	R\$ 0,13	
11033	SUPORTE PARA CALHA DE 150 MM EM ACO GALVANIZADO	SINAPI	UN	1,09100000	R\$ 9,89	R\$ 10,78	
TOTAL Material:					R\$ 32,55		
Mão de Obra com Encargos Complementares			FORNTE	UNID	COEFICIENTE	PREÇO UNITÁRIO	TOTAL
88251	AUXILIAR DE SERRALHEIRO COM ENCARGOS COMPLEMENTARES	SINAPI	H	1,09300000	R\$ 22,37	R\$ 24,45	
88315	SERRALHEIRO COM ENCARGOS COMPLEMENTARES	SINAPI	H	1,33000000	R\$ 27,19	R\$ 36,16	
TOTAL Mão de Obra com Encargos Complementares:					R\$ 60,61		
Serviço	FORNTE	UNID	COEFICIENTE	PREÇO UNITÁRIO	TOTAL		
100742	PINTURA COM TINTA ALQUÍDICA DE ACABAMENTO (ESMALTE SINTÉTICO ACETINADO) APLICADA A ROLO OU PINCEL SOBRE SUPERFÍCIES METÁLICAS (EXCETO PERFIL) EXECUTADO EM OBRA (POR DEMÃO). AF_01/2020	SINAPI	M2	1,20000000	R\$ 25,13	R\$ 30,15	
TOTAL Serviço:					R\$ 30,15		
VALOR:					R\$ 123,31		

FNDE 29 REGULADOR DE ALTA PRESSÃO GLP (UN)

Material	FORNTE	UNID	COEFICIENTE	PREÇO UNITÁRIO	TOTAL	
O.11.000.068511	Regulador de alta pressão, vazão 9 kg; ref. 76510/3 fabricação Aliança ou equivalente	SP Obras	UN	1,00000000	R\$ 640,36	R\$ 640,36

**FNDE**Fundo Nacional de
Desenvolvimento
da Educação**MINISTÉRIO DA EDUCAÇÃO**

Obra: Creche Tipo 2 - Opção 220V

BDI : **25,00%**

Unidade Federativa: PIAUÍ

Planilha Orçamentária: TIPO2-RCP-AT9-S220_R02

Relatório de Composições Próprias

Fonte		
SINAPI	2025/06	SEM DESONERAÇÃO
SP OBRAS	198	SEM DESONERAÇÃO
PRÓPRIA	PRÓPRIA	

Mão de Obra com Encargos Complementares					COEFICIENTE	PREÇO UNITÁRIO	TOTAL
88248	AUXILIAR DE ENCANADOR OU BOMBEIRO HIDRÁULICO COM ENCARGOS COMPLEMENTARES	SINAPI	H	0,30000000	R\$ 21,82	R\$ 6,54	
88267	ENCANADOR OU BOMBEIRO HIDRÁULICO COM ENCARGOS COMPLEMENTARES	SINAPI	H	0,50000000	R\$ 26,67	R\$ 13,33	
					TOTAL Material:		R\$ 640,36
					TOTAL Mão de Obra com Encargos Complementares:		R\$ 19,87
					VALOR:		R\$ 660,23

FNDE 301 CAP OU TAPAO DE FERRO GALVANIZADO, COM ROSCA BSP, DE 3/4" (UN)							
Material		FORNTE	UNID	COEFICIENTE	PREÇO UNITÁRIO	TOTAL	
1163	CAP OU TAPAO DE FERRO GALVANIZADO, COM ROSCA BSP, DE 3/4"	SINAPI	UN	1,00000000	R\$ 5,99	R\$ 5,99	
3148	FITA VEDA ROSCA, EM PTFE, ROLO DE 18 MM X 50 M (L X C)	SINAPI	UN	0,02000000	R\$ 15,26	R\$ 0,30	
					TOTAL Material:		R\$ 6,29
Mão de Obra com Encargos Complementares							
88248	AUXILIAR DE ENCANADOR OU BOMBEIRO HIDRÁULICO COM ENCARGOS COMPLEMENTARES	SINAPI	H	0,15000000	R\$ 21,82	R\$ 3,27	
88267	ENCANADOR OU BOMBEIRO HIDRÁULICO COM ENCARGOS COMPLEMENTARES	SINAPI	H	0,15000000	R\$ 26,67	R\$ 4,00	
					TOTAL Mão de Obra com Encargos Complementares:		R\$ 7,27
					VALOR:		R\$ 13,56

FNDE 260 MANGUEIRA PARA GAS - GLP (UN)							
Material		FORNTE	UNID	COEFICIENTE	PREÇO UNITÁRIO	TOTAL	
3148	FITA VEDA ROSCA, EM PTFE, ROLO DE 18 MM X 50 M (L X C)	SINAPI	UN	0,02000000	R\$ 15,26	R\$ 0,30	
20260	MANGUEIRA PARA GAS - GLP, PVC, TRANCADA, DIAMETRO DE 3/8", COMPRIMENTO DE 1M (NORMATIZADA)	SINAPI	UN	1,10000000	R\$ 21,77	R\$ 23,94	
					TOTAL Material:		R\$ 24,24
Mão de Obra com Encargos Complementares							
88248	AUXILIAR DE ENCANADOR OU BOMBEIRO HIDRÁULICO COM ENCARGOS COMPLEMENTARES	SINAPI	H	0,15000000	R\$ 21,82	R\$ 3,27	
88267	ENCANADOR OU BOMBEIRO HIDRÁULICO COM ENCARGOS COMPLEMENTARES	SINAPI	H	0,15000000	R\$ 26,67	R\$ 4,00	
					TOTAL Mão de Obra com Encargos Complementares:		R\$ 7,27
					VALOR:		R\$ 31,51

FNDE 302 REQUADRO EM ALUMÍNIO TIPO VENEZIANA COM GUARNIÇÃO, FIXAÇÃO COM PARAFUSOS - FORNECIMENTO E INSTALAÇÃO. (M2)							
Material		FORNTE	UNID	COEFICIENTE	PREÇO UNITÁRIO	TOTAL	
7568	BUCHA DE NYLON SEM ABA S10, COM PARAFUSO DE 6,10 X 65 MM EM ACO ZINCADO COM ROSCA SOBERBA, CABECA CHATA E FENDA PHILLIPS	SINAPI	UN	4,81000000	R\$ 0,61	R\$ 2,93	
36888	GUARNIÇÃO / MOLDURA / ARREMATE DE ACABAMENTO PARA ESQUADRIA, EM ALUMINIO PERFIL 25, ACABAMENTO ANODIZADO BRANCO OU BRILHANTE, PARA 1 FACE	SINAPI	M	2,56000000	R\$ 24,08	R\$ 61,64	
39025	PORTA DE ABRIR, TIPO VENEZIANA, EM ALUMINIO, ACABAMENTO ANODIZADO NATURAL, 90 CM X 210 CM (LARGURA X ALTURA), SEM GUARNIÇÃO/ALIZAR/VISTA	SINAPI	UN	0,54000000	R\$ 629,89	R\$ 340,14	
					TOTAL Material:		R\$ 404,71
Mão de Obra com Encargos Complementares							
88309	PEDREIRO COM ENCARGOS COMPLEMENTARES	SINAPI	H	0,23000000	R\$ 27,39	R\$ 6,29	
88316	SERVENTE COM ENCARGOS COMPLEMENTARES	SINAPI	H	0,15000000	R\$ 21,71	R\$ 3,25	
					TOTAL Mão de Obra com Encargos Complementares:		R\$ 9,54

**FNDE**Fundo Nacional de
Desenvolvimento
da Educação**MINISTÉRIO DA EDUCAÇÃO**

Obra: Creche Tipo 2 - Opção 220V

BDI : **25,00%**

Unidade Federativa: PIAUÍ

Planilha Orçamentária: TIPO2-RCP-AT9-S220_R02

Relatório de Composições Próprias

Fonte		
SINAPI	2025/06	SEM DESONERAÇÃO
SP OBRAS	198	SEM DESONERAÇÃO
PRÓPRIA	PRÓPRIA	

VALOR: **R\$ 414,25****FNDE 332 MOTO BOMBA 5.00 CV - VAZÃO 12.0 m³/h - PRESSÃO 15 MCA - FORNECIMENTO E INSTALAÇÃO (UN)**

Equipamento	FORTE	UNID	COEFICIENTE	PREÇO UNITÁRIO	TOTAL	
36502	MOTOBOMBA CENTRIFUGA, MOTOR A GASOLINA, POTENCIA 5,42 HP, BOCAIS 1 1/2" X 1", DIAMETRO ROTOR 143 MM HM/Q = 6 MCA / 16,8 M3/H A 38 MCA / 6,6 M3/H	SINAPI	UN	1,00000000	R\$ 4.315,92	R\$ 4.315,92
TOTAL Equipamento:					R\$ 4.315,92	

Material	FORTE	UNID	COEFICIENTE	PREÇO UNITÁRIO	TOTAL	
11267	ARRUELA LISA, REDONDA, DE LATAO POLIDO, DIAMETRO NOMINAL 5/8", DIAMETRO EXTERNO = 34 MM, DIAMETRO DO FURO = 17 MM, ESPESSURA = 2,5" MM	SINAPI	UN	4,00000000	R\$ 1,42	R\$ 5,68
39997	PORCA ZINCADA, SEXTAVADA, DIAMETRO 1/4"	SINAPI	UN	4,00000000	R\$ 0,33	R\$ 1,32
39996	VERGALHAO ZINCADO ROSCA TOTAL, 1/4" (6,3 MM)	SINAPI	M	0,20000000	R\$ 3,62	R\$ 0,72
TOTAL Material:					R\$ 7,72	

Mão de Obra com Encargos Complementares	FORTE	UNID	COEFICIENTE	PREÇO UNITÁRIO	TOTAL	
88247	AUXILIAR DE ELETRICISTA COM ENCARGOS COMPLEMENTARES	SINAPI	H	0,63300000	R\$ 22,81	R\$ 14,43
88248	AUXILIAR DE ENCANADOR OU BOMBEIRO HIDRÁULICO COM ENCARGOS COMPLEMENTARES	SINAPI	H	3,06470000	R\$ 21,82	R\$ 66,87
88264	ELETRICISTA COM ENCARGOS COMPLEMENTARES	SINAPI	H	0,63300000	R\$ 27,74	R\$ 17,55
88267	ENCANADOR OU BOMBEIRO HIDRÁULICO COM ENCARGOS COMPLEMENTARES	SINAPI	H	3,06470000	R\$ 26,67	R\$ 81,73
TOTAL Mão de Obra com Encargos Complementares:					R\$ 180,58	
VALOR:					R\$ 4.504,22	

FNDE 112 PRESSOSTATO (UN)

Material	FORTE	UNID	COEFICIENTE	PREÇO UNITÁRIO	TOTAL	
O.17.000.042431	Pressostato diferencial ajustável mecânico, montagem inferior diâmetro 1/2" e/ou 1/4", faixa de operação até 16 bar; ref. modelo UT16 da Zurich, série UT16 da Waaree Instruments, WLF-5516 da Warme ou equivalente	SP Obras	UN	1,00000000	R\$ 496,28	R\$ 496,28
TOTAL Material:					R\$ 496,28	

Mão de Obra com Encargos Complementares	FORTE	UNID	COEFICIENTE	PREÇO UNITÁRIO	TOTAL	
88267	ENCANADOR OU BOMBEIRO HIDRÁULICO COM ENCARGOS COMPLEMENTARES	SINAPI	H	0,70000000	R\$ 26,67	R\$ 18,66
TOTAL Mão de Obra com Encargos Complementares:					R\$ 18,66	
VALOR:					R\$ 514,94	

FNDE 114 VÁLVULA DE ALÍVIO COM MOLA 2" (un)

Material	FORTE	UNID	COEFICIENTE	PREÇO UNITÁRIO	TOTAL	
3143	FITA VEDA ROSCA, EM PTFE, ROLO DE 18 MM X 25 M (L X C)	SINAPI	UN	0,94000000	R\$ 9,41	R\$ 8,84
O.05.000.064052	Válvula de segurança em ferro fundido rosqueada, com pressão de ajuste de 6,1 até 10 kg/cm², DN= 3/4"; ref. SV 17 da Spirax Sarco ou equivalente	SP Obras	UN	1,00000000	R\$ 3.279,44	R\$ 3.279,44
TOTAL Material:					R\$ 3.288,28	

Mão de Obra com Encargos Complementares	FORTE	UNID	COEFICIENTE	PREÇO UNITÁRIO	TOTAL	
88248	AUXILIAR DE ENCANADOR OU BOMBEIRO HIDRÁULICO COM ENCARGOS COMPLEMENTARES	SINAPI	H	0,54000000	R\$ 21,82	R\$ 11,78
88267	ENCANADOR OU BOMBEIRO HIDRÁULICO COM ENCARGOS COMPLEMENTARES	SINAPI	H	0,54000000	R\$ 26,67	R\$ 14,40
TOTAL Mão de Obra com Encargos Complementares:					R\$ 26,18	
VALOR:					R\$ 3.314,46	

**FNDE**Fundo Nacional de
Desenvolvimento
da Educação**MINISTÉRIO DA EDUCAÇÃO**

Obra: Creche Tipo 2 - Opção 220V

BDI : **25,00%**

Unidade Federativa: PIAUÍ

Planilha Orçamentária: TIPO2-RCP-AT9-S220_R02

Relatório de Composições Próprias

Fonte		
SINAPI	2025/06	SEM DESONERAÇÃO
SP OBRAS	198	SEM DESONERAÇÃO
PRÓPRIA	PRÓPRIA	

FNDE 67 CENTRAL ALARME ENDEREÇÁVEL (UN)

Material	FORNTE	UNID	COEFICIENTE	PREÇO UNITÁRIO	TOTAL	
P.17.000.092764	Central alarme microprocessada para até 125 zonas, ref. FP-01 da Gevi Gamma ou equivalente	SP Obras	UN	1,00000000	R\$ 2.699,83	R\$ 2.699,83
P.17.000.030538	Painel repetidor de detecção e alarme de incêndio tipo endereçável	SP Obras	UN	1,00000000	R\$ 1.227,06	R\$ 1.227,06

TOTAL Material: R\$ 3.926,89

Mão de Obra com Encargos Complementares	FORNTE	UNID	COEFICIENTE	PREÇO UNITÁRIO	TOTAL	
88264	ELETRICISTA COM ENCARGOS COMPLEMENTARES	SINAPI	H	3,50000000	R\$ 27,74	R\$ 97,09
88266	ELETROTÉCNICO COM ENCARGOS COMPLEMENTARES	SINAPI	H	3,50000000	R\$ 35,81	R\$ 125,33
88316	SERVENTE COM ENCARGOS COMPLEMENTARES	SINAPI	H	3,50000000	R\$ 21,71	R\$ 75,98

TOTAL Mão de Obra com Encargos Complementares: R\$ 298,40

VALOR: R\$ 4.225,29

FNDE 303 SINALIZAÇÃO COM PLACA INDICATIVA FIXADA NA ESTRUTURA. (UN)

Material	FORNTE	UNID	COEFICIENTE	PREÇO UNITÁRIO	TOTAL	
4791	ADESIVO ACRILICO DE BASE AQUOSA / COLA DE CONTATO	SINAPI	KG	0,02000000	R\$ 47,65	R\$ 0,95
37558	PLACA DE SINALIZACAO DE SEGURANCA CONTRA INCENDIO, FOTOLUMINESCENTE, RETANGULAR, *20 X 40* CM, EM PVC *2* MM ANTI-CHAMAS (SIMBOLOS, CORES E PICTOGRAMAS CONFORME NBR 16820)	SINAPI	UN	1,00000000	R\$ 46,61	R\$ 46,61

TOTAL Material: R\$ 47,56

Mão de Obra com Encargos Complementares	FORNTE	UNID	COEFICIENTE	PREÇO UNITÁRIO	TOTAL	
88239	AJUDANTE DE CARPINTEIRO COM ENCARGOS COMPLEMENTARES	SINAPI	H	0,30000000	R\$ 22,20	R\$ 6,66

TOTAL Mão de Obra com Encargos Complementares: R\$ 6,66

VALOR: R\$ 54,22

FNDE 86 DISJUNTOR BIPOLAR TIPO DR, CORRENTE NOMINAL DE 25A - 30mA (UN)

Material	FORNTE	UNID	COEFICIENTE	PREÇO UNITÁRIO	TOTAL	
39445	DISPOSITIVO DR, 2 POLOS, SENSIBILIDADE DE 30 MA, CORRENTE DE 25 A, TIPO AC	SINAPI	UN	1,00000000	R\$ 128,28	R\$ 128,28
1571	TERMINAL A COMPRESSAO EM COBRE ESTANHADO PARA CABO 4 MM2, 1 FURO E 1 COMPRESSAO, PARA PARAFUSO DE FIXACAO M5	SINAPI	UN	4,00000000	R\$ 1,66	R\$ 6,64

TOTAL Material: R\$ 134,92

Mão de Obra com Encargos Complementares	FORNTE	UNID	COEFICIENTE	PREÇO UNITÁRIO	TOTAL	
88247	AUXILIAR DE ELETRICISTA COM ENCARGOS COMPLEMENTARES	SINAPI	H	0,25000000	R\$ 22,81	R\$ 5,70
88264	ELETRICISTA COM ENCARGOS COMPLEMENTARES	SINAPI	H	0,25000000	R\$ 27,74	R\$ 6,93

TOTAL Mão de Obra com Encargos Complementares: R\$ 12,63

VALOR: R\$ 147,55

FNDE 87 DISJUNTOR BIPOLAR TIPO DR, CORRENTE NOMINAL DE 40A - 30mA (UN)

Material	FORNTE	UNID	COEFICIENTE	PREÇO UNITÁRIO	TOTAL	
39446	DISPOSITIVO DR, 2 POLOS, SENSIBILIDADE DE 30 MA, CORRENTE DE 40 A, TIPO AC	SINAPI	UN	1,00000000	R\$ 130,56	R\$ 130,56
1571	TERMINAL A COMPRESSAO EM COBRE ESTANHADO PARA CABO 4 MM2, 1 FURO E 1 COMPRESSAO, PARA PARAFUSO DE FIXACAO M5	SINAPI	UN	4,00000000	R\$ 1,66	R\$ 6,64

TOTAL Material: R\$ 137,20

Mão de Obra com Encargos Complementares	FORNTE	UNID	COEFICIENTE	PREÇO UNITÁRIO	TOTAL
---	--------	------	-------------	----------------	-------

**FNDE**Fundo Nacional de
Desenvolvimento
da Educação**MINISTÉRIO DA EDUCAÇÃO**

Obra: Creche Tipo 2 - Opção 220V

BDI : **25,00%**

Unidade Federativa: PIAUÍ

Planilha Orçamentária: TIPO2-RCP-AT9-S220_R02

Relatório de Composições Próprias

Fonte		
SINAPI	2025/06	SEM DESONERAÇÃO
SP OBRAS	198	SEM DESONERAÇÃO
PRÓPRIA	PRÓPRIA	

88247	AUXILIAR DE ELETRICISTA COM ENCARGOS COMPLEMENTARES	SINAPI	H	0,30000000	R\$ 22,81	R\$ 6,84
88264	ELETRICISTA COM ENCARGOS COMPLEMENTARES	SINAPI	H	0,30000000	R\$ 27,74	R\$ 8,32
TOTAL Mão de Obra com Encargos Complementares:						R\$ 15,16
VALOR:						R\$ 152,36

FNDE 88 DISPOSITIVO CONTRA SURTO - DPS 40 kA (UN)

Material	FORNecedor	UNID	COEFICIENTE	PREÇO UNITÁRIO	TOTAL	
39471	DISPOSITIVO DPS CLASSE II, 1 POLO, TENSAO MAXIMA DE 275 V, CORRENTE MAXIMA DE *45* KA (TIPO AC)	SINAPI	UN	1,00000000	R\$ 95,91	R\$ 95,91
TOTAL Material:					R\$ 95,91	
Mão de Obra com Encargos Complementares						
Material	FORNecedor	UNID	COEFICIENTE	PREÇO UNITÁRIO	TOTAL	
88247	AUXILIAR DE ELETRICISTA COM ENCARGOS COMPLEMENTARES	SINAPI	H	0,20000000	R\$ 22,81	R\$ 4,56
88264	ELETRICISTA COM ENCARGOS COMPLEMENTARES	SINAPI	H	0,20000000	R\$ 27,74	R\$ 5,54
TOTAL Mão de Obra com Encargos Complementares:					R\$ 10,10	
VALOR:					R\$ 106,01	

FNDE 89 DISPOSITIVO CONTRA SURTO - DPS 80 kA (UN)

Material	FORNecedor	UNID	COEFICIENTE	PREÇO UNITÁRIO	TOTAL	
39472	DISPOSITIVO DPS CLASSE II, 1 POLO, TENSAO MAXIMA DE 275 V, CORRENTE MAXIMA DE *90* KA (TIPO AC)	SINAPI	UN	1,00000000	R\$ 166,64	R\$ 166,64
TOTAL Material:					R\$ 166,64	
Mão de Obra com Encargos Complementares						
Material	FORNecedor	UNID	COEFICIENTE	PREÇO UNITÁRIO	TOTAL	
88247	AUXILIAR DE ELETRICISTA COM ENCARGOS COMPLEMENTARES	SINAPI	H	0,20000000	R\$ 22,81	R\$ 4,56
88264	ELETRICISTA COM ENCARGOS COMPLEMENTARES	SINAPI	H	0,20000000	R\$ 27,74	R\$ 5,54
TOTAL Mão de Obra com Encargos Complementares:					R\$ 10,10	
VALOR:					R\$ 176,74	

FNDE 94 ELETRODUTO EM AÇO ZINCADO OU GALVANIZADO DN=3/4", APARENTE - FORNECIMENTO E INSTALAÇÃO. (M)

Material	FORNecedor	UNID	COEFICIENTE	PREÇO UNITÁRIO	TOTAL	
2504	ELETRODUTO FLEXIVEL, EM FITA DE AÇO GALVANIZADO, REVESTIDO COM PVC PRETO, DIAMETRO EXTERNO DE 25 MM, DN = 3/4", TIPO SEALTUBO	SINAPI	M	1,05000000	R\$ 9,36	R\$ 9,82
TOTAL Material:					R\$ 9,82	
Mão de Obra com Encargos Complementares						
Material	FORNecedor	UNID	COEFICIENTE	PREÇO UNITÁRIO	TOTAL	
88247	AUXILIAR DE ELETRICISTA COM ENCARGOS COMPLEMENTARES	SINAPI	H	0,15720000	R\$ 22,81	R\$ 3,58
88264	ELETRICISTA COM ENCARGOS COMPLEMENTARES	SINAPI	H	0,15720000	R\$ 27,74	R\$ 4,36
TOTAL Mão de Obra com Encargos Complementares:					R\$ 7,94	
Serviço						
Material	FORNecedor	UNID	COEFICIENTE	PREÇO UNITÁRIO	TOTAL	
91170	FIXAÇÃO DE TUBOS HORIZONTAIS DE PVC ÁGUA, PVC ESGOTO, PVC ÁGUA PLUVIAL, CPVC, PPR, COBRE OU AÇO. DIÂMETROS MENORES OU IGUAIS A 40 MM, COM ABRAÇADEIRA METÁLICA RÍGIDA TIPO U PERFIL 1 1/4", FIXADA EM PERFILADO EM LAJE. AF_09/2023_PS	SINAPI	M	1,00000000	R\$ 11,16	R\$ 11,16
TOTAL Serviço:					R\$ 11,16	
VALOR:					R\$ 28,92	

FNDE 313 ELETROCALHA LISA OU PERFURADA EM AÇO GALVANIZADO, LARGURA 150MM E ALTURA 100MM, INCLUSIVE EMENDA E FIXAÇÃO - FORNECIMENTO E INSTALAÇÃO. (M)

**FNDE**Fundo Nacional de
Desenvolvimento
da Educação**MINISTÉRIO DA EDUCAÇÃO**

Obra: Creche Tipo 2 - Opção 220V

BDI : **25,00%**

Unidade Federativa: PIAUÍ

Planilha Orçamentária: TIPO2-RCP-AT9-S220_R02

Relatório de Composições Próprias

Fonte		
SINAPI	2025/06	SEM DESONERAÇÃO
SP OBRAS	198	SEM DESONERAÇÃO
PRÓPRIA	PRÓPRIA	

Material	FORNTE	UNID	COEFICIENTE	PREÇO UNITÁRIO	TOTAL	
P.04.000.062056	Eletrocalha lisa galvanizada a fogo, 150x100mm	SP Obras	M	1,00000000	R\$ 90,68	R\$ 90,68
P.04.000.062172	Tampa encaixe para eletrocalha galvanizada a fogo, L= 150mm	SP Obras	M	1,00000000	R\$ 50,68	R\$ 50,68
TOTAL Material:					R\$ 141,36	
Mão de Obra com Encargos Complementares						
	FORNTE	UNID	COEFICIENTE	PREÇO UNITÁRIO	TOTAL	
88247	AUXILIAR DE ELETRICISTA COM ENCARGOS COMPLEMENTARES	SINAPI	H	0,12000000	R\$ 22,81	R\$ 2,73
88264	ELETRICISTA COM ENCARGOS COMPLEMENTARES	SINAPI	H	0,12000000	R\$ 27,74	R\$ 3,32
TOTAL Mão de Obra com Encargos Complementares:					R\$ 6,05	
Serviço						
	FORNTE	UNID	COEFICIENTE	PREÇO UNITÁRIO	TOTAL	
96562	SUPORTE PARA ELETROCALHA LISA OU PERFURADA EM AÇO GALVANIZADO, LARGURA 400 MM, EM PERFILADO COM COMPRIMENTO DE 45 CM FIXADO EM LAJE, POR METRO DE ELETROCALHA FIXADA. AF_09/2023	SINAPI	M	1,00000000	R\$ 50,54	R\$ 50,54
TOTAL Serviço:					R\$ 50,54	
VALOR:					R\$ 197,95	

FNDE 309 ESPELHO / PLACA CEGA 4" X 2", PARA INSTALACAO DE TOMADAS E INTERRUPTORES (UN)						
Material	FORNTE	UNID	COEFICIENTE	PREÇO UNITÁRIO	TOTAL	
38091	ESPELHO / PLACA CEGA 4" X 2", PARA INSTALACAO DE TOMADAS E INTERRUPTORES	SINAPI	UN	1,00000000	R\$ 2,88	R\$ 2,88
TOTAL Material:					R\$ 2,88	
Serviço						
	FORNTE	UNID	COEFICIENTE	PREÇO UNITÁRIO	TOTAL	
91946	SUPORTE PARAFUSADO COM PLACA DE ENCAIXE 4" X 2" MÉDIO (1,30 M DO PISO) PARA PONTO ELÉTRICO - FORNECIMENTO E INSTALAÇÃO. AF_03/2023	SINAPI	UN	1,00000000	R\$ 11,71	R\$ 11,71
TOTAL Serviço:					R\$ 11,71	
VALOR:					R\$ 14,59	

97608 LUMINÁRIA ARANDELA TIPO TARTARUGA, COM GRADE, DE SOBREPOR, COM 1 LÂMPADA LED DE 10 W - FORNECIMENTO E INSTALAÇÃO. (UN)						
Material	FORNTE	UNID	COEFICIENTE	PREÇO UNITÁRIO	TOTAL	
38194	LAMPADA LED 10 W BIVOLT BRANCA, FORMATO TRADICIONAL (BASE E27)	SINAPI	UN	1,00000000	R\$ 5,08	R\$ 5,08
38775	LUMINARIA TIPO TARTARUGA PARA AREA EXTERNA EM ALUMINIO, COM GRADE, PARA 1 LAMPADA, BASE E27, POTENCIA MAXIMA 40/60 W (NAO INCLUI LAMPADA)	SINAPI	UN	1,00000000	R\$ 80,79	R\$ 80,79
TOTAL Material:					R\$ 85,87	
Mão de Obra com Encargos Complementares						
	FORNTE	UNID	COEFICIENTE	PREÇO UNITÁRIO	TOTAL	
88247	AUXILIAR DE ELETRICISTA COM ENCARGOS COMPLEMENTARES	SINAPI	H	0,22990000	R\$ 22,81	R\$ 5,24
88264	ELETRICISTA COM ENCARGOS COMPLEMENTARES	SINAPI	H	0,55180000	R\$ 27,74	R\$ 15,30
TOTAL Mão de Obra com Encargos Complementares:					R\$ 20,54	
VALOR:					R\$ 106,41	

97600 REFLETOR EM ALUMINIO, DE SUPORTE E ALÇA, COM 1 LAMPADA VAPOR DE MERCURIO DE 150 W, COM REATOR ALTO FATOR DE POTENCIA - FORNECIMENTO E INSTALAÇÃO. (UN)						
Material	FORNTE	UNID	COEFICIENTE	PREÇO UNITÁRIO	TOTAL	
42247	LUMINARIA DE LED PARA ILUMINACAO PUBLICA, DE 138 W ATE 180 W, INVOLUCRO EM ALUMINIO OU ACO INOX	SINAPI	UN	1,00000000	R\$ 435,60	R\$ 435,60
TOTAL Material:					R\$ 435,60	
Mão de Obra com Encargos Complementares						
	FORNTE	UNID	COEFICIENTE	PREÇO UNITÁRIO	TOTAL	
88247	AUXILIAR DE ELETRICISTA COM ENCARGOS COMPLEMENTARES	SINAPI	H	0,17350000	R\$ 22,81	R\$ 3,95

**FNDE**Fundo Nacional de
Desenvolvimento
da Educação**MINISTÉRIO DA EDUCAÇÃO**

Obra: Creche Tipo 2 - Opção 220V

BDI : **25,00%**

Unidade Federativa: PIAUÍ

Planilha Orçamentária: TIPO2-RCP-AT9-S220_R02

Relatório de Composições Próprias

Fonte		
SINAPI	2025/06	SEM DESONERAÇÃO
SP OBRAS	198	SEM DESONERAÇÃO
PRÓPRIA	PRÓPRIA	

Material	Descrição	Fonte	Unid	Coefficiente	Preço Unitário	Total
88264	ELETRICISTA COM ENCARGOS COMPLEMENTARES	SINAPI	H	0,41650000	R\$ 27,74	R\$ 11,55
TOTAL Mão de Obra com Encargos Complementares:						R\$ 15,50
VALOR:						R\$ 451,10

97600 - 1 LUMINARIA LED REFLETOR RETANGULAR BIVOLT, LUZ BRANCA, 50 W (UN)

Material	Descrição	Fonte	Unid	Coefficiente	Preço Unitário	Total
39391	LUMINARIA LED REFLETOR RETANGULAR BIVOLT, LUZ BRANCA, 50 W	SINAPI	UN	1,00000000	R\$ 29,80	R\$ 29,80
TOTAL Material:						R\$ 29,80
Mão de Obra com Encargos Complementares		Fonte	Unid	Coefficiente	Preço Unitário	Total
88247	AUXILIAR DE ELETRICISTA COM ENCARGOS COMPLEMENTARES	SINAPI	H	0,17350000	R\$ 22,81	R\$ 3,95
88264	ELETRICISTA COM ENCARGOS COMPLEMENTARES	SINAPI	H	0,41650000	R\$ 27,74	R\$ 11,55
TOTAL Mão de Obra com Encargos Complementares:						R\$ 15,50
VALOR:						R\$ 45,30

FNDE 705 LUMINÁRIA TIPO CALHA, DE EMBUTIR, COM 2 LÂMPADAS TUBULARES LED DE 36/40 W, SEM REATOR - FORNECIMENTO E INSTALAÇÃO (UN)

Material	Descrição	Fonte	Unid	Coefficiente	Preço Unitário	Total
20111	FITA ISOLANTE ADESIVA ANTICHAMA, USO ATE 750 V, EM ROLO DE 19 MM X 20 M	SINAPI	UN	0,01000000	R\$ 9,77	R\$ 0,09
P.14.000.046604	Lâmpada LED tubular HO-T8, base G13, 36 a 40W, 3400 a 4000 Lm, cor 4000 a 6500K, vida útil mínimo 25.000 horas; referência comercial T8-LED-G13-40-150-65-3C da Glight ou equivalente	SP Obras	UN	2,00000000	R\$ 55,59	R\$ 111,18
P.15.000.046351	Luminária retangular de embutir tipo calha aberta com refletor assimétrico em alumínio para 2 lâmpadas fluorescentes tubulares 28/54W, ref. 136228 BC da ARM, PL 381/228 ASS da Prolumi ou equivalente	SP Obras	UN	1,00000000	R\$ 157,46	R\$ 157,46
TOTAL Material:						R\$ 268,73
Mão de Obra com Encargos Complementares		Fonte	Unid	Coefficiente	Preço Unitário	Total
88247	AUXILIAR DE ELETRICISTA COM ENCARGOS COMPLEMENTARES	SINAPI	H	0,14800000	R\$ 22,81	R\$ 3,37
88264	ELETRICISTA COM ENCARGOS COMPLEMENTARES	SINAPI	H	0,35510000	R\$ 27,74	R\$ 9,85
TOTAL Mão de Obra com Encargos Complementares:						R\$ 13,22
VALOR:						R\$ 281,95

FNDE 704 LUMINÁRIA TIPO CALHA, DE EMBUTIR, COM 2 LÂMPADAS TUBULARES LED DE 18 W, SEM REATOR - FORNECIMENTO E INSTALAÇÃO (UN)

Material	Descrição	Fonte	Unid	Coefficiente	Preço Unitário	Total
20111	FITA ISOLANTE ADESIVA ANTICHAMA, USO ATE 750 V, EM ROLO DE 19 MM X 20 M	SINAPI	UN	0,01000000	R\$ 9,77	R\$ 0,09
39387	LAMPADA LED TUBULAR BIVOLT 18/20 W, BASE G13	SINAPI	UN	2,00000000	R\$ 9,74	R\$ 19,48
P.15.000.046351	Luminária retangular de embutir tipo calha aberta com refletor assimétrico em alumínio para 2 lâmpadas fluorescentes tubulares 28/54W, ref. 136228 BC da ARM, PL 381/228 ASS da Prolumi ou equivalente	SP Obras	UN	1,00000000	R\$ 157,46	R\$ 157,46
TOTAL Material:						R\$ 177,03
Mão de Obra com Encargos Complementares		Fonte	Unid	Coefficiente	Preço Unitário	Total
88247	AUXILIAR DE ELETRICISTA COM ENCARGOS COMPLEMENTARES	SINAPI	H	0,14800000	R\$ 22,81	R\$ 3,37
88264	ELETRICISTA COM ENCARGOS COMPLEMENTARES	SINAPI	H	0,35510000	R\$ 27,74	R\$ 9,85
TOTAL Mão de Obra com Encargos Complementares:						R\$ 13,22
VALOR:						R\$ 190,25

**FNDE**Fundo Nacional de
Desenvolvimento
da Educação**MINISTÉRIO DA EDUCAÇÃO**

Obra: Creche Tipo 2 - Opção 220V

BDI : **25,00%**

Unidade Federativa: PIAUÍ

Planilha Orçamentária: TIPO2-RCP-AT9-S220_R02

Relatório de Composições Próprias

Fonte		
SINAPI	2025/06	SEM DESONERAÇÃO
SP OBRAS	198	SEM DESONERAÇÃO
PRÓPRIA	PRÓPRIA	

FNDE 610 LUMINÁRIA RETANGULAR DE EMBUTIR TIPO CALHA ABERTA PARA 2 LÂMPADAS FLUORESCENTES TUBULARES DE 28W/54W (UN)

Material	FORTE	UNID	COEFICIENTE	PREÇO UNITÁRIO	TOTAL	
20111	FITA ISOLANTE ADESIVA ANTICHAMA, USO ATE 750 V, EM ROLO DE 19 MM X 20 M	SINAPI	UN	0,01000000	R\$ 9,77	R\$ 0,09
P.14.000.046604	Lâmpada LED tubular HO-T8, base G13, 36 a 40W, 3400 a 4000 Lm, cor 4000 a 6500K, vida útil mínimo 25.000 horas; referência comercial T8-LED-G13-40-150-65-3C da Glight ou equivalente	SP Obras	UN	2,00000000	R\$ 55,59	R\$ 111,18
S.04.000.034078	Luminária retangular de embutir tipo calha aberta com aletas parabólicas para 2 lâmpadas fluorescentes tubulares, ref. 123232 BC da ARM, FAA04-E228 da Lumicenter, PL 377/24 da Prolumi ou equivalente	SP Obras	UN	1,00000000	R\$ 145,96	R\$ 145,96
TOTAL Material:					R\$ 257,23	
Mão de Obra com Encargos Complementares						
	FORTE	UNID	COEFICIENTE	PREÇO UNITÁRIO	TOTAL	
88247	AUXILIAR DE ELETRICISTA COM ENCARGOS COMPLEMENTARES	SINAPI	H	0,40000000	R\$ 22,81	R\$ 9,12
88264	ELETRICISTA COM ENCARGOS COMPLEMENTARES	SINAPI	H	0,40000000	R\$ 27,74	R\$ 11,09
TOTAL Mão de Obra com Encargos Complementares:					R\$ 20,21	
VALOR:					R\$ 277,44	

FNDE 76 SWITCH TIPO 24 PORTAS (UN)

Material	FORTE	UNID	COEFICIENTE	PREÇO UNITÁRIO	TOTAL	
P.17.000.031490	Switch Gigabit 24 portas 10/100/1000 Base TX Layer 2 mínimo com porta de saída em fibra	SP Obras	UN	1,00000000	R\$ 2.057,47	R\$ 2.057,47
TOTAL Material:					R\$ 2.057,47	
Mão de Obra com Encargos Complementares						
	FORTE	UNID	COEFICIENTE	PREÇO UNITÁRIO	TOTAL	
88247	AUXILIAR DE ELETRICISTA COM ENCARGOS COMPLEMENTARES	SINAPI	H	8,00000000	R\$ 22,81	R\$ 182,48
88264	ELETRICISTA COM ENCARGOS COMPLEMENTARES	SINAPI	H	8,00000000	R\$ 27,74	R\$ 221,92
88266	ELETROTÉCNICO COM ENCARGOS COMPLEMENTARES	SINAPI	H	8,00000000	R\$ 35,81	R\$ 286,48
TOTAL Mão de Obra com Encargos Complementares:					R\$ 690,88	
VALOR:					R\$ 2.748,35	

FNDE 385 PATCH CORD, CATEGORIA 6 UTP, 4 PARES. (UN)

Material	FORTE	UNID	COEFICIENTE	PREÇO UNITÁRIO	TOTAL	
39607	PATCH CORD (CABO DE REDE), CATEGORIA 6 (CAT 6) UTP, 23 AWG, 4 PARES, EXTENSAO DE 2,50 M	SINAPI	UN	1,00000000	R\$ 48,13	R\$ 48,13
TOTAL Material:					R\$ 48,13	
Mão de Obra com Encargos Complementares						
	FORTE	UNID	COEFICIENTE	PREÇO UNITÁRIO	TOTAL	
88247	AUXILIAR DE ELETRICISTA COM ENCARGOS COMPLEMENTARES	SINAPI	H	0,50000000	R\$ 22,81	R\$ 11,40
88266	ELETROTÉCNICO COM ENCARGOS COMPLEMENTARES	SINAPI	H	0,30000000	R\$ 35,81	R\$ 10,74
TOTAL Mão de Obra com Encargos Complementares:					R\$ 22,14	
VALOR:					R\$ 70,27	

FNDE 123 GUIA DE CABOS FECHADO 1U (un)

Material	FORTE	UNID	COEFICIENTE	PREÇO UNITÁRIO	TOTAL	
P.17.000.030518	Guia organizadora de cabos para rack, 19" 1 U	SP Obras	UN	1,00000000	R\$ 23,32	R\$ 23,32
TOTAL Material:					R\$ 23,32	
Mão de Obra com Encargos Complementares						
	FORTE	UNID	COEFICIENTE	PREÇO UNITÁRIO	TOTAL	
88264	ELETRICISTA COM ENCARGOS COMPLEMENTARES	SINAPI	H	0,20000000	R\$ 27,74	R\$ 5,54

**FNDE**Fundo Nacional de
Desenvolvimento
da Educação**MINISTÉRIO DA EDUCAÇÃO**

Obra: Creche Tipo 2 - Opção 220V

BDI : **25,00%**

Unidade Federativa: PIAUÍ

Planilha Orçamentária: TIPO2-RCP-AT9-S220_R02

Relatório de Composições Próprias

Fonte		
SINAPI	2025/06	SEM DESONERAÇÃO
SP OBRAS	198	SEM DESONERAÇÃO
PRÓPRIA	PRÓPRIA	

TOTAL Mão de Obra com Encargos Complementares:	R\$ 5,54
VALOR:	R\$ 28,86

FNDE 122 BANDEJA MÓVEL, PADRÃO 19" (UN)

Material	FORNEDOR	QUANTIDADE	UNID	COEFICIENTE	PREÇO UNITÁRIO	TOTAL
P.17.000.030581	Bandeja deslizante para Rack de 19" padrão, com profundidade de 770 mm	1	UN	1,00000000	R\$ 157,94	R\$ 157,94
TOTAL Material:						R\$ 157,94
Mão de Obra com Encargos Complementares		QUANTIDADE	UNID	COEFICIENTE	PREÇO UNITÁRIO	TOTAL
88243	AJUDANTE ESPECIALIZADO COM ENCARGOS COMPLEMENTARES	1	H	0,75000000	R\$ 22,63	R\$ 16,97
88264	ELETRICISTA COM ENCARGOS COMPLEMENTARES	1	H	0,75000000	R\$ 27,74	R\$ 20,80
TOTAL Mão de Obra com Encargos Complementares:						R\$ 37,77
VALOR:						R\$ 195,71

FNDE 125 GUIA VERTICAL 200 MM PARA CABOS (UN)

Material	FORNEDOR	QUANTIDADE	UNID	COEFICIENTE	PREÇO UNITÁRIO	TOTAL
4374	BUCHA DE NYLON SEM ABA S10	1	UN	2,00000000	R\$ 0,37	R\$ 0,74
P.17.000.030518	Guia organizadora de cabos para rack, 19" 1 U	1	UN	1,00000000	R\$ 23,32	R\$ 23,32
TOTAL Material:						R\$ 24,06
Mão de Obra com Encargos Complementares		QUANTIDADE	UNID	COEFICIENTE	PREÇO UNITÁRIO	TOTAL
88243	AJUDANTE ESPECIALIZADO COM ENCARGOS COMPLEMENTARES	1	H	0,20000000	R\$ 22,63	R\$ 4,52
88264	ELETRICISTA COM ENCARGOS COMPLEMENTARES	1	H	0,20000000	R\$ 27,74	R\$ 5,54
TOTAL Mão de Obra com Encargos Complementares:						R\$ 10,06
VALOR:						R\$ 34,12

FNDE 375 TOMADA PARA ANTENA DE TV, CABO COAXIAL DE 9 MM FORNECIMENTO E INSTALAÇÃO (UN)

Material	FORNEDOR	QUANTIDADE	UNID	COEFICIENTE	PREÇO UNITÁRIO	TOTAL
38084	TOMADA PARA ANTENA DE TV, CABO COAXIAL DE 9 MM, CONJUNTO MONTADO PARA EMBUTIR 4" X 2" (PLACA + SUPORTE + MODULO)	1	UN	1,00000000	R\$ 18,47	R\$ 18,47
TOTAL Material:						R\$ 18,47
Mão de Obra com Encargos Complementares		QUANTIDADE	UNID	COEFICIENTE	PREÇO UNITÁRIO	TOTAL
88247	AUXILIAR DE ELETRICISTA COM ENCARGOS COMPLEMENTARES	1	H	0,20620000	R\$ 22,81	R\$ 4,70
88264	ELETRICISTA COM ENCARGOS COMPLEMENTARES	1	H	0,20620000	R\$ 27,74	R\$ 5,71
TOTAL Mão de Obra com Encargos Complementares:						R\$ 10,41
VALOR:						R\$ 28,88

FNDE 70 TERMINAL A COMPRESSÃO (UN)

Material	FORNEDOR	QUANTIDADE	UNID	COEFICIENTE	PREÇO UNITÁRIO	TOTAL
1578	TERMINAL A COMPRESSAO EM COBRE ESTANHAHO PARA CABO 50 MM2, 1 FURO E 1 COMPRESSAO, PARA PARAFUSO DE FIXACAO M8	1	UN	1,00000000	R\$ 6,89	R\$ 6,89
TOTAL Material:						R\$ 6,89
Mão de Obra com Encargos Complementares		QUANTIDADE	UNID	COEFICIENTE	PREÇO UNITÁRIO	TOTAL
88243	AJUDANTE ESPECIALIZADO COM ENCARGOS COMPLEMENTARES	1	H	0,20000000	R\$ 22,63	R\$ 4,52

**FNDE**Fundo Nacional de
Desenvolvimento
da Educação**MINISTÉRIO DA EDUCAÇÃO**

Obra: Creche Tipo 2 - Opção 220V

BDI : **25,00%**

Unidade Federativa: PIAUÍ

Planilha Orçamentária: TIPO2-RCP-AT9-S220_R02

Relatório de Composições Próprias

Fonte		
SINAPI	2025/06	SEM DESONERAÇÃO
SP OBRAS	198	SEM DESONERAÇÃO
PRÓPRIA	PRÓPRIA	

88264	ELETRICISTA COM ENCARGOS COMPLEMENTARES	SINAPI	H	0,20000000	R\$ 27,74	R\$ 5,54
					TOTAL Mão de Obra com Encargos Complementares:	R\$ 10,06
					VALOR:	R\$ 16,95

FNDE 312 ELETROCALHA LISA OU PERFURADA EM AÇO GALVANIZADO, LARGURA 100MM E ALTURA 50MM, INCLUSIVE EMENDA E FIXAÇÃO - FORNECIMENTO E INSTALAÇÃO. (M)

Material	FORNTE	UNID	COEFICIENTE	PREÇO UNITÁRIO	TOTAL	
P.04.000.062039	Eletrocalha lisa galvanizada a fogo, 100x50mm	SP Obras	M	1,00000000	R\$ 53,63	R\$ 53,63
P.04.000.062171	Tampa encaixe para eletrocalha galvanizada a fogo, L= 100mm	SP Obras	M	1,00000000	R\$ 36,37	R\$ 36,37
					TOTAL Material:	R\$ 90,00

Mão de Obra com Encargos Complementares	FORNTE	UNID	COEFICIENTE	PREÇO UNITÁRIO	TOTAL	
88247	AUXILIAR DE ELETRICISTA COM ENCARGOS COMPLEMENTARES	SINAPI	H	0,12000000	R\$ 22,81	R\$ 2,73
88264	ELETRICISTA COM ENCARGOS COMPLEMENTARES	SINAPI	H	0,12000000	R\$ 27,74	R\$ 3,32
					TOTAL Mão de Obra com Encargos Complementares:	R\$ 6,05

Serviço	FORNTE	UNID	COEFICIENTE	PREÇO UNITÁRIO	TOTAL	
96562	SUPORE PARA ELETROCALHA LISA OU PERFURADA EM AÇO GALVANIZADO, LARGURA 400 MM, EM PERFILADO COM COMPRIMENTO DE 45 CM FIXADO EM LAJE, POR METRO DE ELETROCALHA FIXADA. AF_09/2023	SINAPI	M	1,00000000	R\$ 50,54	R\$ 50,54
					TOTAL Serviço:	R\$ 50,54
					VALOR:	R\$ 146,59

FNDE 346 CABECOTE PARA ENTRADA DE LINHA DE ALIMENTAÇÃO PARA ELETRODUTO (UND)

Material	FORNTE	UNID	COEFICIENTE	PREÇO UNITÁRIO	TOTAL	
1049	CABECOTE PARA ENTRADA DE LINHA DE ALIMENTAÇÃO PARA ELETRODUTO, EM LIGA DE ALUMÍNIO COM ACABAMENTO ANTI CORROSIVO, COM FIXAÇÃO POR ENCAIXE LISO DE 360 GRAUS, DE 1 1/2"	SINAPI	UN	1,00000000	R\$ 9,08	R\$ 9,08
					TOTAL Material:	R\$ 9,08

Mão de Obra com Encargos Complementares	FORNTE	UNID	COEFICIENTE	PREÇO UNITÁRIO	TOTAL	
88247	AUXILIAR DE ELETRICISTA COM ENCARGOS COMPLEMENTARES	SINAPI	H	0,10000000	R\$ 22,81	R\$ 2,28
88264	ELETRICISTA COM ENCARGOS COMPLEMENTARES	SINAPI	H	0,10000000	R\$ 27,74	R\$ 2,77
					TOTAL Mão de Obra com Encargos Complementares:	R\$ 5,05
					VALOR:	R\$ 14,13

FNDE 90 ELETRODUTO RÍGIDO, EM AÇO ZINCADO OU GALVANIZADO, TIPO PESADO, DN=1", APARENTE - FORNECIMENTO E INSTALAÇÃO. (M)

Material	FORNTE	UNID	COEFICIENTE	PREÇO UNITÁRIO	TOTAL	
2501	ELETRODUTO FLEXÍVEL, EM FITA DE AÇO GALVANIZADO, REVESTIDO COM PVC PRETO, DIÂMETRO EXTERNO DE 32 MM, DN = 1", TIPO SEALTUBO	SINAPI	M	1,05000000	R\$ 12,28	R\$ 12,89
					TOTAL Material:	R\$ 12,89

Mão de Obra com Encargos Complementares	FORNTE	UNID	COEFICIENTE	PREÇO UNITÁRIO	TOTAL	
88247	AUXILIAR DE ELETRICISTA COM ENCARGOS COMPLEMENTARES	SINAPI	H	0,15720000	R\$ 22,81	R\$ 3,58
88264	ELETRICISTA COM ENCARGOS COMPLEMENTARES	SINAPI	H	0,15720000	R\$ 27,74	R\$ 4,36
					TOTAL Mão de Obra com Encargos Complementares:	R\$ 7,94

Serviço	FORNTE	UNID	COEFICIENTE	PREÇO UNITÁRIO	TOTAL	
91170	FIXAÇÃO DE TUBOS HORIZONTAIS DE PVC ÁGUA, PVC ESGOTO, PVC ÁGUA PLUVIAL, CPVC, PPR, COBRE OU AÇO, DIÂMETROS MENORES OU IGUAIS A 40 MM, COM ABRAÇADEIRA METÁLICA RÍGIDA TIPO U PERFIL 1 1/4", FIXADA EM PERFILADO EM LAJE. AF_09/2023_PS	SINAPI	M	1,00000000	R\$ 11,16	R\$ 11,16

**FNDE**Fundo Nacional de
Desenvolvimento
da Educação**MINISTÉRIO DA EDUCAÇÃO**

Obra: Creche Tipo 2 - Opção 220V

BDI : **25,00%**

Unidade Federativa: PIAUÍ

Planilha Orçamentária: TIPO2-RCP-AT9-S220_R02

Relatório de Composições Próprias

Fonte		
SINAPI	2025/06	SEM DESONERAÇÃO
SP OBRAS	198	SEM DESONERAÇÃO
PRÓPRIA	PRÓPRIA	

TOTAL Serviço:	R\$ 11,16
VALOR:	R\$ 31,99

FNDE 619 DUTO DE ALONGAMENTO PARA EXAUSTOR (M)

Material	FORTE	UNID	COEFICIENTE	PREÇO UNITÁRIO	TOTAL	
P.04.000.042174	Eletroduto com costura galvanizado eletroliticamente, DN = 4" - NBR13057	SP Obras	M	1,00000000	R\$ 82,41	R\$ 82,41
TOTAL Material:					R\$ 82,41	
Mão de Obra com Encargos Complementares						
	FORTE	UNID	COEFICIENTE	PREÇO UNITÁRIO	TOTAL	
88242	AJUDANTE DE PEDREIRO COM ENCARGOS COMPLEMENTARES	SINAPI	H	0,50000000	R\$ 22,42	R\$ 11,21
88279	MONTADOR ELETROMECAÂNICO COM ENCARGOS COMPLEMENTARES	SINAPI	H	0,50000000	R\$ 28,40	R\$ 14,20
TOTAL Mão de Obra com Encargos Complementares:					R\$ 25,41	
VALOR:					R\$ 107,82	

FNDE 45 COIFA EM AÇO INOX 100CM X 150CM COM VENTILADOR DE TELHADO (UN)

Material	FORTE	UNID	COEFICIENTE	PREÇO UNITÁRIO	TOTAL	
N.06.000.050298	Coifa em aço inoxidável com filtro e exaustor axial - área de 3,01 até 7,50 m ²	SP Obras	M2	1,00000000	R\$ 8.859,23	R\$ 8.859,23
TOTAL Material:					R\$ 8.859,23	
Mão de Obra com Encargos Complementares						
	FORTE	UNID	COEFICIENTE	PREÇO UNITÁRIO	TOTAL	
88242	AJUDANTE DE PEDREIRO COM ENCARGOS COMPLEMENTARES	SINAPI	H	1,50000000	R\$ 22,42	R\$ 33,63
88279	MONTADOR ELETROMECAÂNICO COM ENCARGOS COMPLEMENTARES	SINAPI	H	1,00000000	R\$ 28,40	R\$ 28,40
TOTAL Mão de Obra com Encargos Complementares:					R\$ 62,03	
VALOR:					R\$ 8.921,26	

FNDE 68 CONJUNTO DE ESTAIAMENTO PARA MASTRO DE SPDA (UN)

Material	FORTE	UNID	COEFICIENTE	PREÇO UNITÁRIO	TOTAL	
P.19.000.049569	Alca pré-formada estai para cabo de aço 3/8"	SP Obras	UN	4,00000000	R\$ 30,92	R\$ 123,68
E.03.000.049540	Arruela quadrada 100 x 100 x 5 mm com furo de 18 mm	SP Obras	UN	1,00000000	R\$ 9,01	R\$ 9,01
E.03.000.049539	Arruela quadrada de 50 mm com furo de 18 mm	SP Obras	UN	1,00000000	R\$ 2,28	R\$ 2,28
P.19.000.049567	Chapa para estai 8 x 76 x 60 x 70 mm 45°	SP Obras	UN	1,00000000	R\$ 20,20	R\$ 20,20
P.19.000.040501	Isolador tipo castanha de 85x90mm	SP Obras	UN	1,00000000	R\$ 16,55	R\$ 16,55
E.03.000.049552	Parafuso cabeça quadrada M16 x 300 mm	SP Obras	UN	1,00000000	R\$ 25,85	R\$ 25,85
P.19.000.049568	Sapatilha para cabo de aço de 3/8"	SP Obras	UN	2,00000000	R\$ 4,47	R\$ 8,94
TOTAL Material:					R\$ 206,51	
Mão de Obra com Encargos Complementares						
	FORTE	UNID	COEFICIENTE	PREÇO UNITÁRIO	TOTAL	
88247	AUXILIAR DE ELETRICISTA COM ENCARGOS COMPLEMENTARES	SINAPI	H	2,50000000	R\$ 22,81	R\$ 57,02
88264	ELETRICISTA COM ENCARGOS COMPLEMENTARES	SINAPI	H	2,50000000	R\$ 27,74	R\$ 69,35
TOTAL Mão de Obra com Encargos Complementares:					R\$ 126,37	
VALOR:					R\$ 332,88	

FNDE 69 CAIXA DE EQUALIZAÇÃO DE ATERRAMENTO ELÉTRICO (UN)



Obra: Creche Tipo 2 - Opção 220V

BDI : 25,00%

Unidade Federativa: PIAUÍ

Planilha Orçamentária: TIPO2-RCP-AT9-S220_R02

Relatório de Composições Próprias

Fonte		
SINAPI	2025/06	SEM DESONERAÇÃO
SP OBRAS	198	SEM DESONERAÇÃO
PRÓPRIA	PRÓPRIA	

Material	FORNecedor	UNID	COEFICIENTE	PREÇO UNITÁRIO	TOTAL	
P.19.000.044305	Caixa de equalização com barra cobre 6mm, embutir, chapa de aço com pintura esmaltada, de 200x200mm e tampa, uso interno, ref. Tel-901 Termotécnica ou equivalente	SP Obras	UN	1,00000000	R\$ 365,53	R\$ 365,53
TOTAL Material:					R\$ 365,53	
Mão de Obra com Encargos Complementares						
Material	FORNecedor	UNID	COEFICIENTE	PREÇO UNITÁRIO	TOTAL	
88264	ELETRICISTA COM ENCARGOS COMPLEMENTARES	SINAPI	H	0,30000000	R\$ 27,74	R\$ 8,32
88316	SERVEnte COM ENCARGOS COMPLEMENTARES	SINAPI	H	0,30000000	R\$ 21,71	R\$ 6,51
TOTAL Mão de Obra com Encargos Complementares:					R\$ 14,83	
VALOR:					R\$ 380,36	

FNDE 70 TERMINAL A COMPRESSÃO (UN)

Material	FORNecedor	UNID	COEFICIENTE	PREÇO UNITÁRIO	TOTAL	
1578	TERMINAL A COMPRESSAO EM COBRE ESTANHADO PARA CABO 50 MM2, 1 FURO E 1 COMPRESSAO, PARA PARAFUSO DE FIXACAO M8	SINAPI	UN	1,00000000	R\$ 6,89	R\$ 6,89
TOTAL Material:					R\$ 6,89	
Mão de Obra com Encargos Complementares						
Material	FORNecedor	UNID	COEFICIENTE	PREÇO UNITÁRIO	TOTAL	
88243	AJUDANTE ESPECIALIZADO COM ENCARGOS COMPLEMENTARES	SINAPI	H	0,20000000	R\$ 22,63	R\$ 4,52
88264	ELETRICISTA COM ENCARGOS COMPLEMENTARES	SINAPI	H	0,20000000	R\$ 27,74	R\$ 5,54
TOTAL Mão de Obra com Encargos Complementares:					R\$ 10,06	
VALOR:					R\$ 16,95	

FNDE 71 SOLDA EXOTÉRMICA PARA SPDA - FORNECIMENTO E INSTALAÇÃO. (UN)

Material	FORNecedor	UNID	COEFICIENTE	PREÇO UNITÁRIO	TOTAL	
P.19.000.048073	Kit solda com cartucho para solda exotérmica nº 150 a 250	SP Obras	UN	1,00000000	R\$ 38,59	R\$ 38,59
TOTAL Material:					R\$ 38,59	
Mão de Obra com Encargos Complementares						
Material	FORNecedor	UNID	COEFICIENTE	PREÇO UNITÁRIO	TOTAL	
88247	AUXILIAR DE ELETRICISTA COM ENCARGOS COMPLEMENTARES	SINAPI	H	0,62110000	R\$ 22,81	R\$ 14,16
88264	ELETRICISTA COM ENCARGOS COMPLEMENTARES	SINAPI	H	0,62110000	R\$ 27,74	R\$ 17,22
TOTAL Mão de Obra com Encargos Complementares:					R\$ 31,38	
VALOR:					R\$ 69,97	

FNDE 39 CONJUNTO DE MASTRO P/ TRÊS BANDEIRAS E PEDESTAL (UN)

Material	FORNecedor	UNID	COEFICIENTE	PREÇO UNITÁRIO	TOTAL	
3768	LIXA EM FOLHA PARA FERRO, NUMERO 150	SINAPI	UN	2,10000000	R\$ 2,66	R\$ 5,58
H.13.000.069565	Solda eletrolítica tipo Smaw-AWS 6013 eletrodos esp. 2,5/3,25/4,0mm; ref. ESAB, LINCOLN, WELD ou equivalente	SP Obras	KG	0,85000000	R\$ 64,46	R\$ 54,79
43648	TINTA ESMALTE SINTETICO STANDARD FOSCO	SINAPI	L	1,10000000	R\$ 27,61	R\$ 30,37
43648	TINTA ESMALTE SINTETICO STANDARD FOSCO	SINAPI	L	0,85000000	R\$ 27,61	R\$ 23,46
21014	TUBO ACO GALVANIZADO COM COSTURA, CLASSE LEVE, DN 65 MM (2 1/2"), E = 3,35 MM, * 6,23* KG/M (NBR 5580)	SINAPI	M	11,00000000	R\$ 94,02	R\$ 1.034,22
21015	TUBO ACO GALVANIZADO COM COSTURA, CLASSE LEVE, DN 80 MM (3"), E = 3,35 MM, *7,32* KG/M (NBR 5580)	SINAPI	M	10,50000000	R\$ 108,01	R\$ 1.134,10
TOTAL Material:					R\$ 2.282,52	
Mão de Obra com Encargos Complementares						
Material	FORNecedor	UNID	COEFICIENTE	PREÇO UNITÁRIO	TOTAL	



Obra: Creche Tipo 2 - Opção 220V

BDI : 25,00%

Unidade Federativa: PIAUÍ

Planilha Orçamentária: TIPO2-RCP-AT9-S220_R02

Relatório de Composições Próprias

Fonte		
SINAPI	2025/06	SEM DESONERAÇÃO
SP OBRAS	198	SEM DESONERAÇÃO
PRÓPRIA	PRÓPRIA	

100301	AJUDANTE DE PINTOR COM ENCARGOS COMPLEMENTARES	SINAPI	H	3,50000000	R\$ 24,23	R\$ 84,80
88309	PEDREIRO COM ENCARGOS COMPLEMENTARES	SINAPI	H	1,91000000	R\$ 27,39	R\$ 52,31
88310	PINTOR COM ENCARGOS COMPLEMENTARES	SINAPI	H	3,50000000	R\$ 29,07	R\$ 101,74
88316	SERVENTE COM ENCARGOS COMPLEMENTARES	SINAPI	H	12,50000000	R\$ 21,71	R\$ 271,37
TOTAL Mão de Obra com Encargos Complementares:						R\$ 510,22
Serviço		FONTES	UNID	COEFICIENTE	PREÇO UNITÁRIO	TOTAL
102867	MÁQUINA SOLDAR ARCO COM PISTOLA DE SOLDAGEM PARA STUD BOLT DE 5 MM A 22 MM - MATERIAIS NA OPERAÇÃO. AF 05/2023	SINAPI	H	0,85000000	R\$ 0,74	R\$ 0,62
TOTAL Serviço:						R\$ 0,62
VALOR:						R\$ 2.793,36

FNDE 40 BANCADA DE GRANITO CINZA ANDORINHA, INCLUSIVE PASSA PRATOS, ESPESSURA 2 CM - FORNECIMENTO E INSTALAÇÃO (M2)						
Material		FONTES	UNID	COEFICIENTE	PREÇO UNITÁRIO	TOTAL
11795	GRANITO PARA BANCADA, POLIDO, TIPO ANDORINHA/ QUARTZ/ CASTELO/ CORUMBA OU OUTROS EQUIVALENTES DA REGIAO, E= 2,5" CM	SINAPI	M2	1,00500000	R\$ 716,98	R\$ 720,56
4823	MASSA PLASTICA PARA MARMORE/GRANITO	SINAPI	KG	0,52280000	R\$ 50,06	R\$ 26,17
37329	REJUNTE EPOXI, QUALQUER COR	SINAPI	KG	0,02110000	R\$ 89,04	R\$ 1,87
TOTAL Material:						R\$ 748,60
Mão de Obra com Encargos Complementares		FONTES	UNID	COEFICIENTE	PREÇO UNITÁRIO	TOTAL
88274	MARMORISTA/GRANITEIRO COM ENCARGOS COMPLEMENTARES	SINAPI	H	1,49440000	R\$ 27,18	R\$ 40,61
88316	SERVENTE COM ENCARGOS COMPLEMENTARES	SINAPI	H	0,98340000	R\$ 21,71	R\$ 21,34
TOTAL Mão de Obra com Encargos Complementares:						R\$ 61,95
VALOR:						R\$ 810,55

FNDE 47 PRATELEIRA DE GRANITO CINZA ANDORINHA, ESPESSURA 2 CM - FORNECIMENTO E INSTALAÇÃO (M2)						
Material		FONTES	UNID	COEFICIENTE	PREÇO UNITÁRIO	TOTAL
11795	GRANITO PARA BANCADA, POLIDO, TIPO ANDORINHA/ QUARTZ/ CASTELO/ CORUMBA OU OUTROS EQUIVALENTES DA REGIAO, E= 2,5" CM	SINAPI	M2	1,00000000	R\$ 716,98	R\$ 716,98
37329	REJUNTE EPOXI, QUALQUER COR	SINAPI	KG	0,01540000	R\$ 89,04	R\$ 1,37
TOTAL Material:						R\$ 718,35
Mão de Obra com Encargos Complementares		FONTES	UNID	COEFICIENTE	PREÇO UNITÁRIO	TOTAL
88274	MARMORISTA/GRANITEIRO COM ENCARGOS COMPLEMENTARES	SINAPI	H	0,50000000	R\$ 27,18	R\$ 13,59
88316	SERVENTE COM ENCARGOS COMPLEMENTARES	SINAPI	H	0,75000000	R\$ 21,71	R\$ 16,28
TOTAL Mão de Obra com Encargos Complementares:						R\$ 29,87
VALOR:						R\$ 748,22

FNDE 48 ESCANINHOS E PRATELERIAS EM MDF, REVESTIDOS EM LAMINADO MELAMÍNICO (M2)						
Material		FONTES	UNID	COEFICIENTE	PREÇO UNITÁRIO	TOTAL
1340	CHAPA DE LAMINADO MELAMINICO, LISO FOSCO, DE 1,25 X 3,08 METROS, ESPESSURA = 0,8 MILIMETROS	SINAPI	M2	1,00000000	R\$ 55,87	R\$ 55,87
34660	CHAPA DE MDF BRANCO LISO 1 FACE, E = 18 MM, DE 2,75 X 1,85 M	SINAPI	M2	1,00000000	R\$ 69,49	R\$ 69,49
1339	COLA A BASE DE RESINA SINTETICA PARA CHAPA DE LAMINADO MELAMINICO E OUTROS	SINAPI	KG	0,56000000	R\$ 48,46	R\$ 27,13
TOTAL Material:						R\$ 152,49
Mão de Obra com Encargos Complementares		FONTES	UNID	COEFICIENTE	PREÇO UNITÁRIO	TOTAL

**FNDE**Fundo Nacional de
Desenvolvimento
da Educação**MINISTÉRIO DA EDUCAÇÃO**

Obra: Creche Tipo 2 - Opção 220V

BDI : **25,00%**

Unidade Federativa: PIAUÍ

Planilha Orçamentária: TIPO2-RCP-AT9-S220_R02

Relatório de Composições Próprias

Fonte		
SINAPI	2025/06	SEM DESONERAÇÃO
SP OBRAS	198	SEM DESONERAÇÃO
PRÓPRIA	PRÓPRIA	

88261	CARPINTEIRO DE ESQUADRIA COM ENCARGOS COMPLEMENTARES	SINAPI	H	2,09600000	R\$ 26,03	R\$ 54,55
TOTAL Mão de Obra com Encargos Complementares:						R\$ 54,55
VALOR:						R\$ 207,04

99856 BARRA DE APOIO EM INOX, DIAMETRO MINIMO 3 CM, EM AÇO INOX (M)

Material		FORNTE	UNID	COEFICIENTE	PREÇO UNITÁRIO	TOTAL
00036205	BARRA DE APOIO RETA, EM AÇO INOX POLIDO, COMPRIMENTO 70CM, DIAMETRO MINIMO 3 CM	SINAPI	UN	0,70000000	R\$ 101,57	R\$ 71,09
00007568	BUCHA DE NYLON SEM ABA S10, COM PARAFUSO DE 6,10 X 65 MM EM AÇO ZINCADO COM ROSCA SOBERBA, CABECA CHATA E FENDA PHILLIPS	SINAPI	UN	2,18200000	R\$ 0,61	R\$ 1,33
00011002	ELETRODO REVESTIDO AWS - E6013, DIAMETRO IGUAL A 2,50 MM	SINAPI	KG	0,00400000	R\$ 32,36	R\$ 0,12
00005104	REBITE DE REPUXO EM ALUMINIO VAZADO, DIAMETRO 3,2 X 8 MM DE COMPRIMENTO (1KG = 1025 UNIDADES)	SINAPI	KG	0,00200000	R\$ 69,42	R\$ 0,13
TOTAL Material:						R\$ 72,67

Mão de Obra com Encargos Complementares		FORNTE	UNID	COEFICIENTE	PREÇO UNITÁRIO	TOTAL
88251	AUXILIAR DE SERRALHEIRO COM ENCARGOS COMPLEMENTARES	SINAPI	H	0,95000000	R\$ 22,37	R\$ 21,25
88315	SERRALHEIRO COM ENCARGOS COMPLEMENTARES	SINAPI	H	1,15600000	R\$ 27,19	R\$ 31,43
TOTAL Mão de Obra com Encargos Complementares:						R\$ 52,68
VALOR:						R\$ 125,35

FNDE 51 BANCO DE CONCRETO SEM ENCOSTO, DIM. 2,50 X 0,60 M (M2)

Material		FORNTE	UNID	COEFICIENTE	PREÇO UNITÁRIO	TOTAL
1379	CIMENTO PORTLAND COMPOSTO CP II-32	SINAPI	KG	18,00000000	R\$ 1,00	R\$ 18,00
TOTAL Material:						R\$ 18,00

Mão de Obra com Encargos Complementares		FORNTE	UNID	COEFICIENTE	PREÇO UNITÁRIO	TOTAL
88309	PEDREIRO COM ENCARGOS COMPLEMENTARES	SINAPI	H	1,00000000	R\$ 27,39	R\$ 27,39
88316	SERVENTE COM ENCARGOS COMPLEMENTARES	SINAPI	H	2,00000000	R\$ 21,71	R\$ 43,42
TOTAL Mão de Obra com Encargos Complementares:						R\$ 70,81

Serviço		FORNTE	UNID	COEFICIENTE	PREÇO UNITÁRIO	TOTAL
87893	CHAPISCO APLICADO EM ALVENARIA (SEM PRESENÇA DE VÃOS) E ESTRUTURAS DE CONCRETO DE FACHADA, COM COLHER DE PEDREIRO. ARGAMASSA TRAÇO 1:3 COM PREPARO MANUAL. AF_10/2022	SINAPI	M2	1,20000000	R\$ 7,59	R\$ 9,10
94971	CONCRETO FCK = 25MPA, TRAÇO 1:2,3:2,7 (EM MASSA SECA DE CIMENTO/ AREIA MÉDIA/ BRITA 1) - PREPARO MECÂNICO COM BETONEIRA 600 L. AF_05/2021	SINAPI	M3	0,19000000	R\$ 665,00	R\$ 126,35
92801	CORTE E DOBRA DE AÇO CA-50, DIÂMETRO DE 6,3 MM. AF_06/2022	SINAPI	KG	15,20000000	R\$ 10,06	R\$ 152,91
87792	EMBOÇO OU MASSA ÚNICA EM ARGAMASSA TRAÇO 1:2:3, PREPARO MECÂNICO COM BETONEIRA 400 L, APLICADA MANUALMENTE EM PANOS CEGOS DE FACHADA (SEM PRESENÇA DE VÃOS), ESPESSURA DE 25 MM. AF_08/2022	SINAPI	M2	1,20000000	R\$ 41,73	R\$ 50,07
96542	FABRICAÇÃO, MONTAGEM E DESMONTAGEM DE FÓRMA PARA VIGA BALDRAME, EM CHAPA DE MADEIRA COMPENSADA RESINADA, E=17 MM, 4 UTILIZAÇÕES. AF_01/2024	SINAPI	M2	1,90000000	R\$ 99,91	R\$ 189,82
TOTAL Serviço:						R\$ 528,25
VALOR:						R\$ 617,06

FNDE 38 FITA 3M COLANTE ANTIDERRAPANTE PARA PISO (M)

Material		FORNTE	UNID	COEFICIENTE	PREÇO UNITÁRIO	TOTAL
FNDEI02	FITA 3M COLANTE ANTIDERRAPANTE	PRÓPRIA	M	1,10000000	R\$ 15,00	R\$ 16,50
TOTAL Material:						R\$ 16,50



fndde

Fundo Nacional de
Desenvolvimento
da Educação

MINISTÉRIO DA EDUCAÇÃO

Obra: Creche Tipo 2 - Opção 220V

BDI : **25,00%**

Unidade Federativa: PIAUÍ

Planilha Orçamentária: TIPO2-RCP-AT9-S220_R02

Relatório de Composições Próprias

Fonte		
SINAPI	2025/06	SEM DESONERAÇÃO
SP OBRAS	198	SEM DESONERAÇÃO
PRÓPRIA	PRÓPRIA	

Mão de Obra com Encargos Complementares		FONTE	UNID	COEFICIENTE	PREÇO UNITÁRIO	TOTAL
88316	SERVENTE COM ENCARGOS COMPLEMENTARES	SINAPI	H	0,08000000	R\$ 21,71	R\$ 1,73
					TOTAL Mão de Obra com Encargos Complementares:	R\$ 1,73
					VALOR:	R\$ 18,23

Observações:

MINISTÉRIO DA EDUCAÇÃO

Obra: Creche Tipo 2 - Opção 220V

Unidade federativa: PIAUÍ

Planilha Orçamentária: TIPO2-PLN-AT9-S220_R02

BDI :

25,00%

Fonte

SINAPI
SP OBRAS
PRÓPRIA

2025/06
198
PRÓPRIA

SEM DESONERAÇÃO
SEM DESONERAÇÃO

CRONOGRAMA FÍSICO-FINANCEIRO

ITEM	DESCRIÇÃO DOS SERVIÇOS	VALOR (R\$)	% ITEM	1	2	3	4	5	6	7	8
1	SERVIÇOS PRELIMINARES	R\$ 428.800,78	12,63%	12,50%	12,50%	12,50%	12,50%	12,50%	12,50%	12,50%	12,50%
				53.600,10	53.600,10	53.600,10	53.600,10	53.600,10	53.600,10	53.600,10	53.600,09
2	MOVIMENTO DE TERRA PARA FUNDAÇÕES	R\$ 50.891,35	1,50%	100,00%	0,00%	0,00%	0,00%	0,00%	0,00%	0,00%	0,00%
				50.891,35	-	-	-	-	-	-	-
3	FUNDAÇÕES	R\$ 165.237,76	4,87%	100,00%	0,00%	0,00%	0,00%	0,00%	0,00%	0,00%	0,00%
				165.237,76	-	-	-	-	-	-	-
4	SUPERESTRUTURA	R\$ 386.439,60	11,39%	30,00%	70,00%	0,00%	0,00%	0,00%	0,00%	0,00%	0,00%
				115.931,88	270.507,72	-	-	-	-	-	-
5	SISTEMA DE VEDAÇÃO VERTICAL	R\$ 257.738,16	7,59%	14,43%	36,55%	49,02%	0,00%	0,00%	0,00%	0,00%	0,00%
				37.191,62	94.203,30	126.343,25	-	-	-	-	-
6	ESQUADRIAS	R\$ 327.170,93	9,64%	0,00%	0,00%	0,00%	71,15%	28,85%	0,00%	0,00%	0,00%
				-	-	-	232.782,12	94.388,81	-	-	-
7	SISTEMAS DE COBERTURA	R\$ 266.632,04	7,86%	0,00%	0,00%	80,04%	19,96%	0,00%	0,00%	0,00%	0,00%
				-	-	213.412,28	53.219,76	-	-	-	-
8	IMPERMEABILIZAÇÃO	R\$ 32.327,24	0,95%	0,00%	0,00%	100,00%	0,00%	0,00%	0,00%	0,00%	0,00%
				-	-	32.327,24	-	-	-	-	-
9	REVESTIMENTOS INTERNO E EXTERNO	R\$ 323.359,83	9,53%	0,00%	0,00%	0,00%	0,00%	36,04%	53,36%	10,60%	0,00%
				-	-	-	-	116.538,88	172.544,81	34.276,14	-
10	SISTEMAS DE PISOS	R\$ 189.876,31	5,59%	0,00%	0,00%	0,00%	0,00%	36,70%	55,09%	8,21%	0,00%
				-	-	-	-	69.684,61	104.602,86	15.588,85	-
11	PINTURAS E ACABAMENTOS	R\$ 155.714,52	4,59%	0,00%	0,00%	0,00%	0,00%	0,00%	0,00%	50,32%	49,68%
				-	-	-	-	-	-	78.355,55	77.358,97
12	INSTALAÇÃO HIDRÁULICA	R\$ 98.151,92	2,89%	0,00%	0,00%	0,00%	20,00%	20,00%	20,00%	20,00%	20,00%
				-	-	-	19.630,38	19.630,38	19.630,38	19.630,38	19.630,38
13	DRENAGEM DE ÁGUAS PLUVIAIS	R\$ 19.448,18	0,57%	0,00%	0,00%	0,00%	20,00%	20,00%	20,00%	20,00%	20,00%
				-	-	-	3.889,64	3.889,64	3.889,64	3.889,64	3.889,63
14	INSTALAÇÃO SANITÁRIA	R\$ 75.485,74	2,22%	0,00%	0,00%	0,00%	20,00%	20,00%	20,00%	20,00%	20,00%
				-	-	-	15.097,15	15.097,15	15.097,15	15.097,15	15.097,15
15	LOUÇAS, ACESSÓRIOS E METAIS	R\$ 71.972,98	2,12%	0,00%	0,00%	0,00%	0,00%	0,00%	0,00%	50,00%	50,00%
				-	-	-	-	-	-	35.986,49	35.986,49
16	INSTALAÇÃO DE GÁS COMBUSTÍVEL	R\$ 4.847,19	0,14%	0,00%	0,00%	0,00%	0,00%	0,00%	0,00%	50,00%	50,00%
				-	-	-	-	-	-	2.423,60	2.423,59
17	SISTEMA DE PROTEÇÃO CONTRA INCÊNDIO	R\$ 48.614,85	1,43%	0,00%	0,00%	0,00%	0,00%	0,00%	0,00%	100,00%	0,00%

				-	-	-	-	-	-	-	48.614,85	-
18	INSTALAÇÃO ELÉTRICA - 220V	R\$ 252.080,32	7,43%	0,00%	0,00%	0,00%	20,00%	20,00%	20,00%	20,00%	20,00%	20,00%
				-	-	-	50.416,06	50.416,06	50.416,06	50.416,06	50.416,06	50.416,06
19	INSTALAÇÕES DE CLIMATIZAÇÃO	R\$ 15.321,53	0,45%	0,00%	0,00%	0,00%	0,00%	0,00%	0,00%	0,00%	100,00%	0,00%
				-	-	-	-	-	-	-	15.321,53	-
20	INSTALAÇÕES DE CABEAMENTO ESTRUTURADO	R\$ 43.760,75	1,29%	0,00%	0,00%	0,00%	0,00%	0,00%	0,00%	0,00%	100,00%	0,00%
				-	-	-	-	-	-	-	43.760,75	-
21	SISTEMA DE EXAUSTÃO MECÂNICA	R\$ 11.690,70	0,34%	0,00%	0,00%	0,00%	0,00%	0,00%	0,00%	0,00%	100,00%	0,00%
				-	-	-	-	-	-	-	11.690,70	-
22	SISTEMA DE PROTEÇÃO CONTRA DESCARGAS ATMOSFÉRICAS (SPDA)	R\$ 56.403,00	1,66%	0,00%	0,00%	0,00%	0,00%	0,00%	0,00%	0,00%	0,00%	100,00%
				-	-	-	-	-	-	-	-	56.403,00
23	SERVIÇOS COMPLEMENTARES	R\$ 108.804,58	3,21%	0,00%	0,00%	0,00%	0,00%	0,00%	0,00%	0,00%	0,00%	100,00%
				-	-	-	-	-	-	-	-	108.804,58
24	SERVIÇOS FINAIS	R\$ 3.504,72	0,10%	0,00%	0,00%	0,00%	0,00%	0,00%	0,00%	0,00%	0,00%	100,00%
				-	-	-	-	-	-	-	-	3.504,72
				12,460%	12,320%	12,540%	12,630%	12,470%	12,370%	12,630%	12,580%	
Valores totais		3.394.274,98	100%	422.852,71	418.311,12	425.682,87	428.635,21	423.245,63	419.781,00	428.651,79	427.114,66	

Obra: Creche Tipo 2 - Opção 220V
 Unidade federativa: PIAUÍ
 Planilha Orçamentária: TIPO2-PLN-AT9-S220_R02

BDI : **25,00%**

Fonte		
SINAPI	2025/06	SEM DESONERAÇÃO
SP OBRAS	198	SEM DESONERAÇÃO
PRÓPRIA	PRÓPRIA	

**COMPOSIÇÃO DO BDI - BONIFICAÇÃO E DESPESAS INDIRETAS
SEM DESONERAÇÃO**

FÓRMULA PARA CÁLCULO DO BDI = $\frac{((1+AC+SG+R) \times (1+DF) \times (1+L))}{(1-T)} - 1$

FÓRMULA E PARÂMETROS ESTABELECIDOS PELO ACÓRDÃO 2622/2013 TCU-PLENÁRIO

ITEM	DESCRIÇÃO	VALORES DE REFERÊNCIA (**)			VALOR ADOTADO
		1º QUARTIL	MÉDIO	3º QUARTIL	
1.0	ADMINISTRAÇÃO CENTRAL (AC)	3,00%	4,00%	5,50%	3,50%
2.0	SEGURO E GARANTIA (SG)	0,80%	0,80%	1,00%	0,80%
3.0	TAXA DE RISCO (R)	0,97%	1,27%	1,27%	1,12%
4.0	DESPESAS FINANCEIRAS (DF)	0,59%	1,23%	1,39%	1,23%
5.0	LUCRO (L)	6,16%	7,40%	8,96%	7,00%
6.0	IMPOSTOS E TAXAS (T)				8,65%
6.1	ISS				5,00%
6.2	PIS				0,65%
6.3	COFINS				3,00%
6.4	CPRB (INSS)				
PARCELA DE BDI		20,34%	22,12%	25,00%	25,00%

101965

Obra: Creche Tipo 2 - Opção 220V
 Unidade federativa: PIAUI
 Planilha Orçamentária: TIPO2-PLN-AT9-S220_R02

BDI : **25,00%**

Fonte	
SINAPI	2025/06 SEM DESONERAÇÃO
SP OBRAS	198 SEM DESONERAÇÃO
PRÓPRIA	PRÓPRIA

PLANILHA DE LEIS SOCIAIS - SINAPI

DATA BASE: SINAPI PI 05/2025, SEM DESONERAÇÃO

 LEIS SOCIAIS (%): **113,33**

 BDI (%): **20,34**

CÓDIGO	DESCRIÇÃO	COM DESONERAÇÃO		SEM DESONERAÇÃO	
		HORISTA	MENSALISTA	HORISTA	MENSALISTA
GRUPO A					
A1	INSS	5,00%	5,00%	20,00%	20,00%
A2	SESI	1,50%	1,50%	1,50%	1,50%
A3	SENAI	1,00%	1,00%	1,00%	1,00%
A4	INCRA	0,20%	0,20%	0,20%	0,20%
A5	SEBRAE	0,60%	0,60%	0,60%	0,60%
A6	SALÁRIO EDUCAÇÃO	2,50%	2,50%	2,50%	2,50%
A7	SEGURO CONTRA ACIDENTES DE TRABALHO	3,00%	3,00%	3,00%	3,00%
A8	FGTS	8,00%	8,00%	8,00%	8,00%
A9	SECONCI	0,00%	0,00%	0,00%	0,00%
A	TOTAL	21,80%	21,80%	36,80%	36,80%
GRUPO B					
B1	REPOUSO SEMANAL REMUNERADO	17,82%	Não incide	17,82%	Não incide
B2	FÉRIAS	3,95%	Não incide	3,95%	Não incide
B3	AUXÍLIO - ENFERMIDADE	0,86%	0,65%	0,86%	0,65%
B4	13º SALÁRIO	10,96%	8,33%	10,96%	8,33%
B5	LICENÇA PATERNIDADE	0,07%	0,05%	0,07%	0,05%
B6	FALTAS JUSTIFICADAS	0,73%	0,56%	0,73%	0,56%
B7	DIAS DE CHUVAS	1,17%	Não incide	1,17%	Não incide
B8	AUXÍLIO ACIDENTE DE TRABALHO	0,10%	0,07%	0,10%	0,07%
B9	FÉRIAS GOZADAS	11,71%	8,90%	11,71%	8,90%
B10	SALÁRIO MATERNIDADE	0,03%	0,03%	0,03%	0,03%
B	TOTAL	47,40%	18,59%	47,40%	18,59%
GRUPO C					
C1	AVISO PRÉVIO INDENIZADO	5,30%	4,03%	5,30%	4,03%
C2	AVISO PRÉVIO TRABALHADO	0,12%	0,09%	0,12%	0,09%
C3	FÉRIAS INDENIZADAS	2,46%	1,87%	2,46%	1,87%
C4	DEPÓSITO RESCISÃO SEM JUSTA CAUSA	2,89%	2,20%	2,89%	2,20%
C5	INDENIZAÇÃO ADICIONAL	0,45%	0,34%	0,45%	0,34%
C	TOTAL	11,22%	8,53%	11,22%	8,53%
GRUPO D					
D1	REINCIDÊNCIA DE GRUPO A SOBRE GRUPO B	9,79%	3,64%	17,44%	6,84%
D2	REINCIDÊNCIA DE GRUPO A SOBRE AVISO PRÉVIO TRABALHADO E REINCIDÊNCIA DO FGTS SOBRE AVISO PRÉVIO INDENIZADO	0,45%	0,34%	0,47%	0,36%
D	TOTAL	10,24%	3,98%	17,91%	7,20%
GRUPO A + B + C + D					
TOTAL		90,66%	52,90%	113,33%	71,12%

 FONTE: <http://www.caixa.gov.br/site/paginas/downloads.aspx>



ASSUNTO: N° do Convênio 977946/2025 - Construção de Creche FNDE - Creche Tipo 2, no município de Cristino Castro - PI.

DECLARAÇÃO DE REGIME DE EXECUÇÃO

A Prefeitura Municipal de Cristino Castro declara para os devidos fins de comprovação junto à Caixa Econômica Federal que o regime de Construção de Creche em Cristino Castro-PI - FNDE - Creche Tipo 2, será EMPREITADA POR PREÇO UNITÁRIO.

Atenciosamente,

Felipe Ferreira Dias
Prefeito Municipal

Cristino Castro-PI, 02 de outubro de 2025.



ASSUNTO: N° do Convênio 977946/2025 - Construção de Creche FNDE - Creche Tipo 2, no município de Cristino Castro - PI.

TERMO DE RESPONSABILIDADE DE MANUTENÇÃO E OPERAÇÃO

Declaro perante a Caixa Econômica Federal que no que se trata da Construção de Creche em Cristino Castro-PI - FNDE - Creche Tipo 2, assumimos a responsabilidade de manutenção, conservação, guarda e operação do empreendimento.

Atenciosamente,

Felipe Ferreira Dias
Prefeito Municipal

Cristino Castro-PI, 02 de outubro de 2025.



ASSUNTO: N° do Convênio 977946/2025 - Construção de Creche FNDE - Creche Tipo 2, no município de Cristino Castro - PI.

DECLARAÇÃO DE ANUÊNCIA E CONSERVAÇÃO

A Prefeitura Municipal de Cristino Castro declara para os devidos fins de comprovação junto à Caixa Econômica Federal que está de acordo com o Projeto de Construção de Creche em Cristino Castro-PI - FNDE - Creche Tipo 2, assumindo a sua conservação.

Atenciosamente,

Felipe Ferreira Dias
Prefeito Municipal

Cristino Castro-PI, 02 de outubro de 2025.

ASSUNTO: N° do Convênio 977946/2025 - Construção de Creche FNDE - Creche Tipo 2, no município de Cristino Castro - PI.

DECLARAÇÃO DE ALTERNATIVA MAIS VANTAJOSA PARA A ADMINISTRAÇÃO PÚBLICA

Eu, Emerson Matheus Marques de Castro - Engenheiro Civil - CREA 1918827737, na qualidade de responsável técnico pelo orçamento da Construção de Creche em Cristino Castro-PI - FNDE - Creche Tipo 2, firmado entre a Prefeitura do Município de Cristino Castro/PI e o Fundo Nacional de Desenvolvimento da Educação - FNDE, com intermédio da Caixa Econômica Federal, declaro que a opção SEM DESONERAÇÃO é a mais vantajosa para a administração pública.

Declaro ainda que estou plenamente ciente do teor e da extensão desta declaração e que detenho plenos poderes, conhecimento técnico e informações para firmá-la.



Emerson M. M. de Castro
ENGENHEIRO CIVIL
RNP: 1918827737
CREA/PI: 35865

Emerson Matheus Marques de Castro
Engenheiro Civil - CREA
1918827737

Felipe Ferreira Dias
Prefeito Municipal



ASSUNTO: N° do Convênio 977946/2025 - Construção de Creche FNDE - Creche Tipo 2, no município de Cristino Castro - PI.

DECLARAÇÃO DE RESPONSÁVEL TÉCNICO PELA FISCALIZAÇÃO

A Prefeitura Municipal de Cristino Castro DECLARA, sob as penas da lei, que o Responsável Técnico pela Fiscalização da Construção de Creche em Cristino Castro-PI - FNDE - Creche Tipo 2, será a engenheira: Luana Maria Gomes de Sousa Barros, CREA: 1922705837.

Diante disso, o Município garante a manutenção de quadro de pessoal com capacidade técnica para a satisfatória execução do objetivo da proposta ou convênio.

Felipe Ferreira Dias
Prefeito Municipal

Cristino Castro-PI, 02 de outubro de 2025.

ASSUNTO: N° do Convênio 977946/2025 - Construção de Creche FNDE - Creche Tipo 2, no município de Cristino Castro - PI.

DECLARAÇÃO DE CAPACIDADE TÉCNICA E GERENCIAL

A Prefeitura Municipal de Cristino Castro DECLARA, sob as penas da lei, que dispõe de capacidade administrativa, técnica e gerencial para executar o convênio ou proposta, cabendo-lhe a inteira responsabilidade pelo cumprimento de todas as fases exigidas legalmente, inclusive às que se referem à licitação, acompanhamento da execução, gestão dos recursos e prestação de contas, nos termos da proposta cadastrada no Sistema de Gestão de Convênios e Contratos de Repasse (SICONV), Construção de Creche em Cristino Castro-PI - FNDE - Creche Tipo 2. A Prefeitura possui técnicos capacitados, formado pela equipe de engenharia da Secretaria Municipal de Obras; sendo esta a Responsável Técnica pela Fiscalização: Luana Maria Gomes de Sousa Barros, CREA: 1922705837.

Diante disso, o Município garante a manutenção de quadro de pessoal com capacidade técnica para a satisfatória execução do objetivo da proposta ou convênio.

Felipe Ferreira Dias
Prefeito Municipal



ASSUNTO: N° do Convênio 977946/2025 - Construção de Creche FNDE - Creche Tipo 2, no município de Cristino Castro - PI.

DECLARAÇÃO DE QUE NÃO EMPREGA MENOR DE IDADE

A Prefeitura Municipal de Cristino Castro, inscrita no CNPJ/MF 06.554.364/0001-08, Rua Marcos Parente, 1071 - Bairro: Centro - CEP: 64920-000, neste ato representado por seu Prefeito Municipal, Sr. Felipe Ferreira Dias, brasileiro, DECLARA sob as penas da lei, cumprindo o disposto no inciso XXXIII, art. 7º, da Constituição Federal, que não emprega menor de dezesseis anos em trabalho noturno, perigoso ou insalubre nessa municipalidade.

Felipe Ferreira Dias
Prefeito Municipal

Cristino Castro-PI, 02 de outubro de 2025.



ASSUNTO: N° do Convênio 977946/2025 - Construção de Creche FNDE - Creche Tipo 2, no município de Cristino Castro - PI.

DECLARAÇÃO DE BEM DE USO COMUM DO POVO

A Prefeitura Municipal de Cristino Castro declara para os devidos fins de comprovação junto à Caixa Econômica Federal, que as áreas contempladas pelo Projeto Construção de Creche em Cristino Castro-PI - FNDE - Creche Tipo 2, são bem de uso comum do povo e estão em nome da Prefeitura Municipal de Cristino Castro - PI.

Atenciosamente,

Felipe Ferreira Dias
Prefeito Municipal

Cristino Castro-PI, 02 de outubro de 2025.



ASSUNTO: N° do Convênio 977946/2025 - Construção de Creche FNDE - Creche Tipo 2, no município de Cristino Castro - PI.

DECLARAÇÃO DA EXISTÊNCIA DE REDE DE ÁGUA

Declaramos, para comprovação junto à Caixa Econômica Federal, que existe rede de abastecimento de água no local da Construção de Creche em Cristino Castro-PI - FNDE - Creche Tipo 2, objeto do convênio em epígrafe.

Por ser verdade, firmo a presente declaração.

Felipe Ferreira Dias
Prefeito Municipal

Cristino Castro-PI, 02 de outubro de 2025.



ASSUNTO: N° do Convênio 977946/2025 - Construção de Creche FNDE - Creche Tipo 2, no município de Cristino Castro - PI.

DECLARAÇÃO DE SOLUÇÃO DE ESGOTAMENTO SANITÁRIO

Declaramos, para comprovação junto à Caixa Econômica Federal, que conforme o adotado, a Construção de Creche em Cristino Castro-PI - FNDE - Creche Tipo 2, objeto do convênio em epígrafe, terá solução de esgotamento sanitário do tipo **FOSSA- SUMIDOURO_FILTRO**.

Por ser verdade, firmo a presente declaração.

Felipe Ferreira Dias
Prefeito Municipal

Cristino Castro-PI, 02 de outubro de 2025.



ASSUNTO: N° do Convênio 977946/2025 - Construção de Creche FNDE - Creche Tipo 2, no município de Cristino Castro - PI.

DECLARAÇÃO DE FORNECIMENTO DE ENERGIA E ILUMINAÇÃO PÚBLICA

Declaramos, para comprovação junto à Caixa Econômica Federal, que existe rede de energia e iluminação pública no local do projeto Construção de Creche em Cristino Castro-PI - FNDE - Creche Tipo 2, objeto do convênio em epígrafe.

Por ser verdade, firmo a presente declaração.

Felipe Ferreira Dias
Prefeito Municipal

Cristino Castro-PI, 02 de outubro de 2025.



PREFEITURA

**CRISTINO
CASTRO**

ASSUNTO: N° do Convênio 977946/2025 - Construção de Creche FNDE - Creche Tipo 2, no município de Cristino Castro - PI.

DECLARAÇÃO DE ATENDIMENTO À LEI DE ACESSIBILIDADE

A Prefeitura Municipal de Cristino Castro declara para os devidos fins de comprovação junto à Caixa Econômica Federal que a Construção de Creche em Cristino Castro-PI - FNDE - Creche Tipo 2, atende à lei de acessibilidade n° 10.098/2000.

Atenciosamente,

Felipe Ferreira Dias
Prefeito Municipal

Cristino Castro-PI, 02 de outubro de 2025.



ASSUNTO: N° do Convênio 977946/2025 - Construção de Creche FNDE - Creche Tipo 2, no município de Cristino Castro - PI.

DECLARAÇÃO DE INSERÇÃO DE DOCUMENTOS

A Prefeitura Municipal de Cristino Castro declara que do Conveniente foram inseridos no Transferegov os levantamentos preliminares que embasaram a concepção adotada tais como geológicos, geotécnicos, hidrológicos, batimétricos, topográficos, sociais, ambientais e cadastrais que darão suporte aos projetos.

Atenciosamente,

Felipe Ferreira Dias
Prefeito Municipal

Cristino Castro-PI, 02 de outubro de 2025.



ASSUNTO: N° do Convênio 977946/2025 - Construção de Creche FNDE - Creche Tipo 2, no município de Cristino Castro - PI.

DECLARAÇÃO DE ISS

Declaro perante a Caixa Econômica Federal que conforme legislação tributária municipal, a base de cálculo será de 100% (cem por cento) da alíquota de 5% (Cinco por cento) para o referido tipo de obra.

Atenciosamente,

Felipe Ferreira Dias
Prefeito Municipal

Cristino Castro-PI, 02 de outubro de 2025.



ASSUNTO: N° do Convênio 977946/2025 - Construção de Creche FNDE - Creche Tipo 2, no município de Cristino Castro - PI.

DECLARAÇÃO DE COMPATIBILIDADE DE PREÇOS

Eu, Emerson Matheus Marques de Castro - Engenheiro Civil - CREA 1918827737, na qualidade de responsável técnico pelo orçamento do projeto de Construção de Creche em Cristino Castro-PI - FNDE - Creche Tipo 2, firmado entre a Prefeitura do Município e o Fundo Nacional de Desenvolvimento da Educação (FNDE), com intermédio da Caixa Econômica Federal, declaro para os devidos fins, que foram usados nas composições de preço do presente orçamento, insumos da base de preços SINAPI - PI com a data base de Junho de 2025 e que os mesmos refletem com fidedignidade os preços de mercado para os serviços constantes do orçamento, inclusive os insumos de referência AS (Atribuído São Paulo).

Declaro ainda que estou plenamente ciente do teor e da extensão desta declaração e que detenho plenos poderes, conhecimento técnico e informações para firmá-la.



Emerson M. M. de Castro
ENGENHEIRO CIVIL
RNP: 1918827737
CREA/PI: 35865

Emerson Matheus Marques de Castro
Engenheiro Civil - CREA 1918827737

Felipe Ferreira Dias
Prefeito Municipal

ASSUNTO: N° do Convênio 977946/2025 - Construção de Creche FNDE - Creche Tipo 2, no município de Cristino Castro - PI.

DECLARAÇÃO DE ITENS NÃO FINANCIÁVEIS

A Prefeitura Municipal de Cristino Castro declara para os devidos fins de comprovação junto à Caixa Econômica Federal que a Construção de Creche em Cristino Castro-PI - FNDE - Creche Tipo 2, **não apresenta em seu orçamento nenhum item não financiável.**

Atenciosamente,



Emerson M. M. de Castro
ENGENHEIRO CIVIL
RNP: 1918827737
CREA/PI: 35865

Emerson Matheus Marques de Castro
Engenheiro Civil - CREA 1918827737

Felipe Ferreira Dias
Prefeito Municipal



ASSUNTO: N° do Convênio 977946/2025 - Construção de Creche FNDE - Creche Tipo 2, no município de Cristino Castro - PI.

DECLARAÇÃO DE COLETA DE RESÍDUOS SÓLIDOS URBANOS

Declaramos, para comprovação junto à Caixa Econômica Federal, que existe coleta de resíduos sólidos no local da Construção de Creche em Cristino Castro-PI - FNDE - Creche Tipo 2.

Por ser verdade, firmo a presente declaração.

Felipe Ferreira Dias
Prefeito Municipal

Cristino Castro-PI, 02 de outubro de 2025.



ASSUNTO: N° do Convênio 977946/2025 - Construção de Creche FNDE - Creche Tipo 2, no município de Cristino Castro - PI.

DECLARAÇÃO DE PLANEJAMENTO DE LICITAÇÕES

Declaro perante a Caixa Econômica Federal que a licitação da obra que tem como objeto: Construção de Creche em Cristino Castro-PI - FNDE - Creche Tipo 2, será na modalidade **CONCORRÊNCIA** de acordo com a Lei n° 14.133/2021. Enfatizamos que essa é a única meta deste contrato de repasse, que terá como regime de execução **EMPREITADA POR PREÇO UNITÁRIO**, cujo critério de julgamento será **MENOR PREÇO** e **NÃO** será com orçamento sigiloso.

Atenciosamente,

Felipe Ferreira Dias
Prefeito Municipal

Cristino Castro-PI, 02 de outubro de 2025.



ASSUNTO: N° da Proposta 36807/2025 - Construção de Creche no Município de Cristino Castro-PI FNDE - Creche Tipo 2.

DECLARAÇÃO DE REGIME DE EXECUÇÃO

A Prefeitura Municipal de Cristino Castro declara para os devidos fins de comprovação junto à Caixa Econômica Federal que o regime de Construção de Creche no Município de Cristino Castro-PI, será EMPREITADA POR PREÇO UNITÁRIO.

Atenciosamente,

Felipe Ferreira Dias
Prefeito Municipal

Cristino Castro-PI, 04 de novembro de 2025.



ASSUNTO: N° da Proposta 36807/2025 - Construção de Creche no Município de Cristino Castro-PI FNDE - Creche Tipo 2.

DECLARAÇÃO DE BEM DE USO COMUM DO POVO

A Prefeitura Municipal de Cristino Castro declara para os devidos fins de comprovação junto à Caixa Econômica Federal, que as áreas contempladas pelo Projeto Construção de Creche no Município de Cristino Castro-PI, são bem de uso comum do povo e estão em nome da Prefeitura Municipal de Cristino Castro - PI.

Atenciosamente,

Felipe Ferreira Dias
Prefeito Municipal

Cristino Castro-PI, 04 de novembro de 2025.



ASSUNTO: N° da Proposta 36807/2025 - Construção de Creche no Município de Cristino Castro-PI FNDE - Creche Tipo 2.

DECLARAÇÃO DA EXISTÊNCIA DE REDE DE ÁGUA

Declaramos, para comprovação junto à Caixa Econômica Federal, que existe rede de abastecimento de água no local da Construção de Creche em Cristino Castro-PI, objeto do convênio em epígrafe.

Por ser verdade, firmo a presente declaração.

Felipe Ferreira Dias
Prefeito Municipal

Cristino Castro-PI, 04 de novembro de 2025.



ASSUNTO: N° da Proposta 36807/2025 - Construção de Creche no Município de Cristino Castro-PI FNDE - Creche Tipo 2.

DECLARAÇÃO DE FORNECIMENTO DE ENERGIA E ILUMINAÇÃO PÚBLICA

Declaramos, para comprovação junto à Caixa Econômica Federal, que existe rede de energia e iluminação pública no local do projeto Construção de Creche em Cristino Castro-PI, objeto da proposta em epígrafe.

Por ser verdade, firmo a presente declaração.

Felipe Ferreira Dias
Prefeito Municipal

Cristino Castro-PI, 04 de novembro de 2025.



ASSUNTO: N° da Proposta 36807/2025 - Construção de Creche no Município de Cristino Castro-PI FNDE - Creche Tipo 2.

DECLARAÇÃO DE COMPATIBILIDADE DE PREÇOS

Eu, Emerson Matheus Marques de Castro - Engenheiro Civil - CREA 1918827737, na qualidade de responsável técnico pelo orçamento do projeto de Construção de Creche em Cristino Castro-PI, firmado entre a Prefeitura do Município e o FNDE, com intermédio da Caixa Econômica Federal, declaro para os devidos fins, que foram usados nas composições de preço do presente orçamento, insumos da base de preços SINAPI - PI com a data base de Junho de 2025 e que os mesmos refletem com fidedignidade os preços de mercado para os serviços constantes do orçamento, inclusive os insumos de referência AS (Atribuído São Paulo).

Declaro ainda que estou plenamente ciente do teor e da extensão desta declaração e que detenho plenos poderes, conhecimento técnico e informações para firmá-la.



Emerson M. M. de Castro
ENGENHEIRO CIVIL
RNP: 1918827737
CREA/PI: 35865

Emerson Matheus Marques de Castro
Engenheiro Civil - CREA 1918827737

Felipe Ferreira Dias
Prefeito Municipal



ASSUNTO: N° da Proposta 36807/2025 - Construção de Creche no Município de Cristino Castro-PI FNDE - Creche Tipo 2.

DECLARAÇÃO DE PADRONIZAÇÃO DO PROJETO DO FNDE

A Prefeitura Municipal de Cristino Castro declara, sob as penas da lei, que atendeu ao projeto padrão disponibilizado pelo FNDE relativo à Construção de Creche, no Município de Cristino Castro-PI - FNDE - Creche tipo 2, e que mesmo não precisou de alterações para se adequar ao local de construção da obra.

Felipe Ferreira Dias
Prefeito Municipal

Cristino Castro-PI, 04 de novembro de 2025.



PREFEITURA

**CRISTINO
CASTRO**

PARECER TÉCNICO DAS ADEQUAÇÕES DO PROJETO PADRONIZADO

Declaro que adotei o projeto padronizado de Construção de Creche, no Município de Cristino Castro-PI- FNDE – Creche Tipo 2 fornecido pelo MINISTÉRIO DA EDUCAÇÃO.

Informo que foram não foram realizadas as adequações no projeto executivo, decorrente do projeto padronizado, conforme listado abaixo:

Relação das adequações realizadas em relação ao projeto padronizado		
Item do Macrosserviço na Planilha Orçamentária na TGOV	Descrição do Macrosserviço	Descrição da adequação realizada

Atesto que o projeto executivo decorrente do projeto padronizado disponibilizado pelo MINISTÉRIO DA EDUCAÇÃO, incluídas as adequações necessárias às especificidades locais de sua implantação, as fundações e obras complementares, está em conformidade com a legislação local e as normas técnicas brasileiras, e a compatibilidade do orçamento do empreendimento com o Decreto nº 7.983, de 8 de abril de 2013 e art. 127 e art. 128 da Lei nº 14.133, de 1º de abril de 2021.

Declaro, sob as penas da Lei e em conformidade com a Portaria Conjunta MGI/MF/CGU nº 32/2024, que, para a execução do objeto com código do instrumento nº 977946 foi elaborado projeto executivo decorrente do projeto padronizado disponibilizado pelo MINISTÉRIO DA EDUCAÇÃO, contemplando as adequações necessárias à plena funcionalidade do objeto devido às especificidades do local de implantação, fundações e obras complementares.



PREFEITURA

**CRISTINO
CASTRO**

Lista e descrição dos itens necessários à plena funcionalidade do objeto que não são financiáveis	
Item do Macrosserviço (não financiável)	Descrição do Macrosserviço (não financiável)
1.0	Pavimentação com acessibilidade
2.0	Fornecimento de energia elétrica
3.0	Subestação (transformador)
4.0	Terraplenagem
5.0	Abastecimento de água

Informamos que não há itens não financiáveis contemplados nesse projeto.

Emerson M. M. de Castro
ENGENHEIRO CIVIL
RNP: 1918827737
CREA/PI: 35865

Assinatura (s)

Felipe Ferreira Dias
Prefeito Municipal



PREFEITURA

**CRISTINO
CASTRO**

**ESTADO DO PIAUÍ
PREFEITURA MUNICIPAL DE CRISTINO CASTRO**

Ofício nº /2025

Cristino Castro, PI, 07 de outubro de 2025

Ao Ilustríssimo Senhor
Presidente da Câmara de Vereadores
Cristino Castro-PI

Assunto: Informe de celebração de Contrato de Contrato de Repasse.

Senhor Presidente,

Honrado em cumprimentá-lo, sirvo-me do presente para informar que o Município de Cristino Castro/PI celebrou, com o MINISTÉRIO DA EDUCAÇÃO, através da Caixa Econômica Federal, o Termo de Compromisso nº 977946, que tem como objeto **Construção de Creche, no Município de Cristino Castro-PI- FNDE – Creche Tipo 2**, no valor total de R\$ **3.378.842,37** (três milhões, trezentos e setenta e oito mil, oitocentos e quarenta e dois reais e trinta e sete centavos) de repasse OGU (Orçamento Geral da União) e R\$ **34.129,72** (trinta e quatro mil, cento e vinte e nove reais e setenta e dois centavos) de contrapartida do Município.

Na oportunidade, informamos que o Município assumiu o compromisso de disponibilizar recursos financeiros para arcar com as despesas, operação e manutenção do objeto, incluindo os meios que garantam o pleno funcionamento do objeto do referido Contrato de Repasse, conforme declaração anexa.

Atenciosamente,

FELIPE FERREIRA DIAS
PREFEITO MUNICIPAL



ESTADO DO PIAUÍ
PREFEITURA MUNICIPAL DE CRISTINO CASTRO

DECLARAÇÃO DE CONDIÇÕES ORÇAMENTÁRIAS

ASSUNTO: Termo de Compromisso nº 977946, que tem como objeto **Construção de Creche, no Município de Cristino Castro-PI– FNDE – Creche Tipo 2.**

A Prefeitura Municipal de Cristino Castro/PI, neste ato representada por seu Prefeito Municipal, o Sr. **FELIPE FERREIRA DIAS**, brasileiro, DECLARA que possui disponibilidade financeira para a arcar com as despesas, operação e manutenção do objeto, incluindo os meios que garantem o seu pleno funcionamento, no que se refere ao Termo de compromisso 977946, celebrado entre a Prefeitura Municipal de CRISTINO CASTRO e o MINISTÉRIO DA EDUCAÇÃO.

FELIPE FERREIRA DIAS
PREFEITO MUNICIPAL



ESTADO DO PIAUÍ
PREFEITURA MUNICIPAL DE CRISTINO CASTRO

DECLARAÇÃO DE ADOÇÃO DE PROJETO PADRONIZADO

Declaramos para os devidos fins junto à Caixa Econômica Federal que adotamos o projeto padronizado com fundações superficiais do tipo sapata para o projeto de Construção de Creche, no Município de Cristino Castro-PI- FNDE – Creche Tipo 2, de acordo com o instrumento 977946.

Emerson Matheus Marques de Castro
Engenheiro civil – Responsável Técnico
RN 1918827737

Cristino Castro, PI, 12 de dezembro de 2025

ASSUNTO: Nº da Proposta 36807/2025 – Construção de Creche no Município de Cristino Castro-PI FNDE - Creche Tipo 2.

DECLARAÇÃO DE CONFORMIDADE EM ACESSIBILIDADE

Eu, **Emerson Matheus Marques de Castro**, **DECLARO**, na qualidade de representante do Município de Cristino Castro/PI, Responsável Técnico pelo Projeto de Construção de Creche no município de Cristino Castro/PI - PI, para fins do disposto no Anexo I da Instrução Normativa nº 02, de 09 de outubro de 2017, do Ministério do Planejamento, Desenvolvimento e Gestão, que foram atendidos os itens de acessibilidade constantes da Lista de Verificação de Acessibilidade anexa.

DECLARO, outrossim, sob as penas da lei, estar plenamente ciente do teor e da extensão desta declaração e deter plenos poderes, conhecimento técnico e informações para firmá-la.

Cristino Castro/PI, 15 de dezembro de 2025.



Emerson M. M. de Castro
ENGENHEIRO CIVIL
RNP: 1918827737
CREA/PI: 35865

Emerson Matheus Marques de Castro
Engenheiro Civil – CREA 1918827737

Felipe Ferreira Dias
Prefeito Municipal



ESTADO DO PIAUÍ
PREFEITURA MUNICIPAL DE CRISTINO CASTRO

DECLARAÇÃO DE EXECUÇÃO DE INFRAESTRUTURA

Declaramos para os devidos fins junto à Caixa Econômica Federal que a Prefeitura Municipal de Cristino Castro executará os serviços não financiáveis para o projeto de Construção de Creche, no Município de Cristino Castro-PI- FNDE – Creche Tipo 2, de acordo com o instrumento 977946, conforme cronograma de execução, sendo os serviços: Pavimentação das Vias de acesso, Rede elétrica com transformador, Abastecimento de água, Calçadas externas com acessibilidade e Terraplenagem.

FELIPE FERREIRA DIAS
Prefeito Municipal

Cristino Castro, PI, 12 de dezembro de 2025



PREFEITURA
**CRISTINO
CASTRO**

Obra: **CONSTRUÇÃO DE CRECHE TIPO II**
Unidade federativa: **PIAUI**

BDI: 25%

CRONOGRAMA ITENS NÃO FINANCIÁVEIS

ITEM	DESCRIÇÃO	1 mês	2 mês	3 mês	4 mês	5 mês	6 mês	7 mês	8 mês	
1	Pavimentação das Vias de acesso			20,00%	20,00%	20,00%	20,00%	20,00%		100,00%
2	Rede elétrica com transformador			20,00%	20,00%	20,00%	20,00%	20,00%		100,00%
3	Abastecimento de água			20,00%	20,00%	20,00%	20,00%	20,00%		100,00%
4	Calçadas externas com acessibilidade			20,00%	20,00%	20,00%	20,00%	20,00%		100,00%
5	Terraplenagem	100,00%								100,00%

Felipe Ferreira Dias
Prefeito Municipal



PREFEITURA

**CRISTINO
CASTRO**

**ESTADO DO PIAUÍ
PREFEITURA MUNICIPAL DE CRISTINO CASTRO**

DECLARAÇÃO DE PROJETO

A Prefeitura Municipal de Cristino Castro esclarece que o projeto padronizado não necessitou de adequações ao local de implantação, e está em conformidade com a legislação local e as normas técnicas brasileiras, além da compatibilidade do orçamento do empreendimento com o Decreto nº 7.983, de 8 de abril de 2013 e art. 127 e art. 128 da Lei nº 14.133, de 1º de abril de 2021.

Emerson Matheus Marques de Castro
Engenheiro civil – Responsável Técnico
RN 1918827737

Cristino Castro, PI, 12 de dezembro de 2025

ASSUNTO: N° da Proposta 36807/2025 – Construção de Creche no Município de Cristino Castro-PI FNDE - Creche Tipo 2.

EQUIPE DE COORDENAÇÃO DO PROJETO

O Prefeito do Município de Cristino Castro - PI, **Felipe Ferreira Dias**, no uso de suas atribuições legais, informa que a equipe técnica de coordenação do Projeto de Construção de Creche em Cristino Castro-PI, são as pessoas abaixo delineadas:

- Luana Maria Gomes de Sousa Barros
Cargo: Engenheira Civil
Contato: (89) 99429-6148
- Felipe Ferreira Dias
Cargo: Prefeito Municipal
Contato: (89) 98113-1313

Cristino Castro/PI, 15 de dezembro de 2025.



CNM: 078154.2.0002576-76

Folha: 1º

CERTIDÃO DE INTEIRO TEOR

REGISTRO DE IMÓVEIS

Certifico, revendo o acervo deste Cartório Extrajudicial, que, no livro 02-Registro Geral, consta a matrícula de teor seguinte:

MATRÍCULA 2576 - 01/10/2025 - Protocolo: 3644 de 29/09/2025.

IMÓVEL URBANO: o lote urbano situado na Rua João Paz de Araújo, em bairro não especificado, nesta cidade de **CRISTINO CASTRO/PI**, com a área de **2.000m²** (DOIS MIL METROS QUADRADOS), perímetro de 180 metros, sem edificação, limitando-se (em sentido horário, a partir da testada): a OESTE, com a Rua João Paz de Araújo, e ao NORTE, a LESTE e ao SUL, com imóvel de posse de Osmar Custódio da Silva, conforme a seguinte descrição da poligonal (memorial descritivo): inicia-se a descrição deste perímetro no M1, de longitude -44,21632289886° e de latitude -8,82479526052°, vértice mais ao norte desta descrição; deste, segue confrontando com o imóvel Terreno Urbano - Posse de Osmar Custódio da Silva, com os seguintes azimutes e distâncias: 101°24'56,33" e 50,00 m, até o M2, de longitude -44,21587597579° e de latitude -8,82488405083°; deste, segue confrontando o imóvel Terreno Urbano - Posse de Osmar Custódio da Silva, com os seguintes azimutes e distâncias: 189°32'52,39" e 40,00 m, até o M3, de longitude -44,21593531966° e de latitude -8,82523954315°; deste, segue confrontando o imóvel Terreno Urbano - Posse de Osmar Custódio da Silva, com os seguintes azimutes e distâncias: 281°24'26,61" e 50,00 m, até o M4, de longitude -44,21638257802° e de latitude -8,82515075293°; deste, segue confrontando a Rua João Paz de Araújo, com os seguintes azimutes e distâncias: 9°36'00,43" e 40,00 m, até o M1, ponto inicial da descrição deste perímetro.

PROPRIETÁRIO: **MUNICÍPIO DE CRISTINO CASTRO**, pessoa jurídica de direito público interno, inscrita no CNPJ sob o número 06.554.364/0001-08, com sede na Avenida Marcos Parente, s/n, centro, Cristino Castro/PI.

REGISTRO ANTERIOR: matrícula 2475, de 22/07/2024, livro 2-RG, deste

Cartório. **TÍTULO AQUISITIVO:** escritura pública de compra e venda, lavrada em 08/09/1961 (não consta o Cartório na transcrição).

CONDIÇÕES: imóvel matriculado a requerimento do Município de Cristino Castro/PI, datado de 25/08/2025, nos termos do artigo 195-A da Lei 6.015/73 (documentos arquivados).

CONTRIBUINTE: não há informação.

Consulta negativa CNIB HASH: c1brcg4on0.

Eu, (ass), Jorge Luis de Lima Branco, Oficial Titular do Ofício Único de Cristino Castro/PI, digitei, conferi e assino. DOU FÉ. Cristino Castro/PI, 01/10/2025. Processo: 37218. Protocolo: 3644, de 29/09/2025. Emolumentos: R\$ 38,11; FERMOJUPI: R\$ 7,62; Selos: R\$ 0,26; MP: R\$ 3,05; FEAD: R\$ 0,38; FMADPEP: R\$ 0,38; Total: R\$ 49,80 O presente ato só terá validade com o Selo: **AHJ90459 - 8HCA**. Consulte a autenticidade do selo em www.tjpi.jus.br/portalextra

Nada mais consta.

Certifico, nos termos do artigo 19 da Lei 6.015/73, que a presente certidão de inteiro teor da matrícula noticia todas as referências relativas ao domínio, alienações, ônus reais e citações de ações reais ou pessoais reipersecutórias relativas ao imóvel. Dou fé.

Validade: 30 dias.

Cristino Castro/PI, 01 de Outubro de 2025.

JORGE LUIS DE LIMA BRANCO

Oficial/Tabelião Titular

Processo: 37218

Emolumentos: R\$ 39,11; FERMOJUPI: R\$ 7,82; Selos: R\$ 0,26; FEAD: R\$ 0,39; MP: R\$ 3,13; FMADPEP: R\$ 0,39; Total: R\$ 51,10

O presente ato só terá validade com o Selo: **AHJ90460 - 1LGK**. Consulte a autenticidade do selo em www.tjpi.jus.br/portalextra

CNM: 078154.2.0002576-76

Folha: 2º





MANIFESTO DE ASSINATURAS



Código de validação: 5A7GW-T3XCC-2HW7F-X6UNC

Documento assinado com o uso de certificado digital ICP Brasil, no Assinador ONR, pelos seguintes signatários:

Jorge Luis De Lima Branco (CPF ***.459.270-**)

Para verificar as assinaturas, acesse o link direto de validação deste documento:

<https://assinador.onr.org.br/validate/5A7GW-T3XCC-2HW7F-X6UNC>

Ou acesse a consulta de documentos assinados disponível no link abaixo e informe o código de validação:

<https://assinador.onr.org.br/validate>



CNM: 078154.2.0002576-76

Folha: 1º

CERTIDÃO DE INTEIRO TEOR

REGISTRO DE IMÓVEIS

Certifico, revendo o acervo deste Cartório Extrajudicial, que, no livro 02-Registro Geral, consta a matrícula de teor seguinte:

MATRÍCULA 2576 - 01/10/2025 - Protocolo: 3644 de 29/09/2025.

IMÓVEL URBANO: o lote urbano situado na Rua João Paz de Araújo, em bairro não especificado, nesta cidade de **CRISTINO CASTRO/PI**, com a área de **2.000m²** (DOIS MIL METROS QUADRADOS), perímetro de 180 metros, sem edificação, limitando-se (em sentido horário, a partir da testada): a OESTE, com a Rua João Paz de Araújo, e ao NORTE, a LESTE e ao SUL, com imóvel de posse de Osmar Custódio da Silva, conforme a seguinte descrição da poligonal (memorial descritivo): inicia-se a descrição deste perímetro no M1, de longitude $-44,21632289886^\circ$ e de latitude $-8,82479526052^\circ$, vértice mais ao norte desta descrição; deste, segue confrontando com o imóvel Terreno Urbano - Posse de Osmar Custódio da Silva, com os seguintes azimutes e distâncias: $101^\circ 24' 56,33''$ e 50,00 m, até o M2, de longitude $-44,21587597579^\circ$ e de latitude $-8,82488405083^\circ$; deste, segue confrontando o imóvel Terreno Urbano - Posse de Osmar Custódio da Silva, com os seguintes azimutes e distâncias: $189^\circ 32' 52,39''$ e 40,00 m, até o M3, de longitude $-44,21593531966^\circ$ e de latitude $-8,82523954315^\circ$; deste, segue confrontando o imóvel Terreno Urbano - Posse de Osmar Custódio da Silva, com os seguintes azimutes e distâncias: $281^\circ 24' 26,61''$ e 50,00 m, até o M4, de longitude $-44,21638257802^\circ$ e de latitude $-8,82515075293^\circ$; deste, segue confrontando a Rua João Paz de Araújo, com os seguintes azimutes e distâncias: $9^\circ 36' 00,43''$ e 40,00 m, até o M1, ponto inicial da descrição deste perímetro.

PROPRIETÁRIO: **MUNICÍPIO DE CRISTINO CASTRO**, pessoa jurídica de direito público interno, inscrita no CNPJ sob o número 06.554.364/0001-08, com sede na Avenida Marcos Parente, s/n, centro, Cristino Castro/PI.

REGISTRO ANTERIOR: matrícula 2475, de 22/07/2024, livro 2-RG, deste

Cartório. **TÍTULO AQUISITIVO:** escritura pública de compra e venda, lavrada em 08/09/1961 (não consta o Cartório na transcrição).

CONDIÇÕES: imóvel matriculado a requerimento do Município de Cristino Castro/PI, datado de 25/08/2025, nos termos do artigo 195-A da Lei 6.015/73 (documentos arquivados).

CONTRIBUINTE: não há informação.

Consulta negativa CNIB HASH: c1brcg4on0.

Eu, (ass), Jorge Luis de Lima Branco, Oficial Titular do Ofício Único de Cristino Castro/PI, digitei, conferi e assino. DOU FÉ. Cristino Castro/PI, 01/10/2025. Processo: 37218. Protocolo: 3644, de 29/09/2025. Emolumentos: R\$ 38,11; FERMOJUPI: R\$ 7,62; Selos: R\$ 0,26; MP: R\$ 3,05; FEAD: R\$ 0,38; FMADPEP: R\$ 0,38; Total: R\$ 49,80 O presente ato só terá validade com o Selo: **AHJ90459 - 8HCA**. Consulte a autenticidade do selo em www.tjpi.jus.br/portalextra

Nada mais consta.

Certifico, nos termos do artigo 19 da Lei 6.015/73, que a presente certidão de inteiro teor da matrícula noticia todas as referências relativas ao domínio, alienações, ônus reais e citações de ações reais ou pessoais reipersecutórias relativas ao imóvel. Dou fé.

Validade: 30 dias.

Cristino Castro/PI, 01 de Outubro de 2025.

JORGE LUIS DE LIMA BRANCO

Oficial/Tabelião Titular

Processo: 37218

Emolumentos: R\$ 39,11; FERMOJUPI: R\$ 7,82; Selos: R\$ 0,26; FEAD: R\$ 0,39; MP: R\$ 3,13; FMADPEP: R\$ 0,39; Total: R\$ 51,10

O presente ato só terá validade com o Selo: **AHJ90460 - 1LGK**. Consulte a autenticidade do selo em www.tjpi.jus.br/portalextra

CNM: 078154.2.0002576-76

Folha: 2º





MANIFESTO DE ASSINATURAS



Código de validação: 5A7GW-T3XCC-2HW7F-X6UNC

Documento assinado com o uso de certificado digital ICP Brasil, no Assinador ONR, pelos seguintes signatários:

Jorge Luis De Lima Branco (CPF ***.459.270-**)

Para verificar as assinaturas, acesse o link direto de validação deste documento:

<https://assinador.onr.org.br/validate/5A7GW-T3XCC-2HW7F-X6UNC>

Ou acesse a consulta de documentos assinados disponível no link abaixo e informe o código de validação:

<https://assinador.onr.org.br/validate>

DECLARAÇÃO DE DISPENSA DE LICENCIAMENTO AMBIENTAL ESTADUAL

PI-DDLAE.08943-4/2025
Processo: DDLAE.10327-4/2025

A Secretaria do Meio Ambiente e Recursos Hídricos do Estado do Piauí, no uso das atribuições que lhe confere a Lei Estadual N° 4.854, de 10 de julho de 1996, e de acordo com os procedimentos de Licenciamento Ambiental estabelecidos pela Lei Federal N° 6.938, de 31 de Agosto de 1981, e suas alterações, regulamentada pelo Decreto N° 99.274, de 06 de junho de 1990, resolve expedir a(o) presente DECLARAÇÃO DE DISPENSA DE LICENCIAMENTO AMBIENTAL ESTADUAL, nos termos, características e condições seguintes.

EMPREENDEDOR

NOME

CPF/CNPJ

CHRISTIAN SARAIVA AMORIM

913.206.153-68

EMPREENDIMENTO

NOME

CONSTRUÇÃO DE CRECHE TIPO 2 – PADRÃO FNDE - NO MUNICÍPIO DE CRISTINO CASTRO/PI.

ATIVIDADES

ATIV.36680

REFORMA DE ESCOLA (D0034)

Município:

Cristino Castro (PI)

Coordenadas Geográficas:

08°49'29.48"S / 44°12'58.32"O

MEMORIAL DESCRITIVO

(-44.2162, -8.824855555555555)

Assinado eletronicamente por Francisco Felipe da Luz Araújo (Gabinete SEMAR) em 07/10/2025 às 15:20
[NI2W0JpQ2WhTKPTCEurGGCVkrwHuGVqLVgmq2NSQHawqweb5LTDsJspGTM1EnSa]



Emitido eletronicamente em 07/10/2025 15:20 pelo sistema SIGA

A autenticidade deste documento pode ser conferida acessando o sistema através do link
<https://siga.semarh.pi.gov.br/validar/> informando o token a seguir:

[SIGA.166469-7/2025.1F28.A287.0E6F]



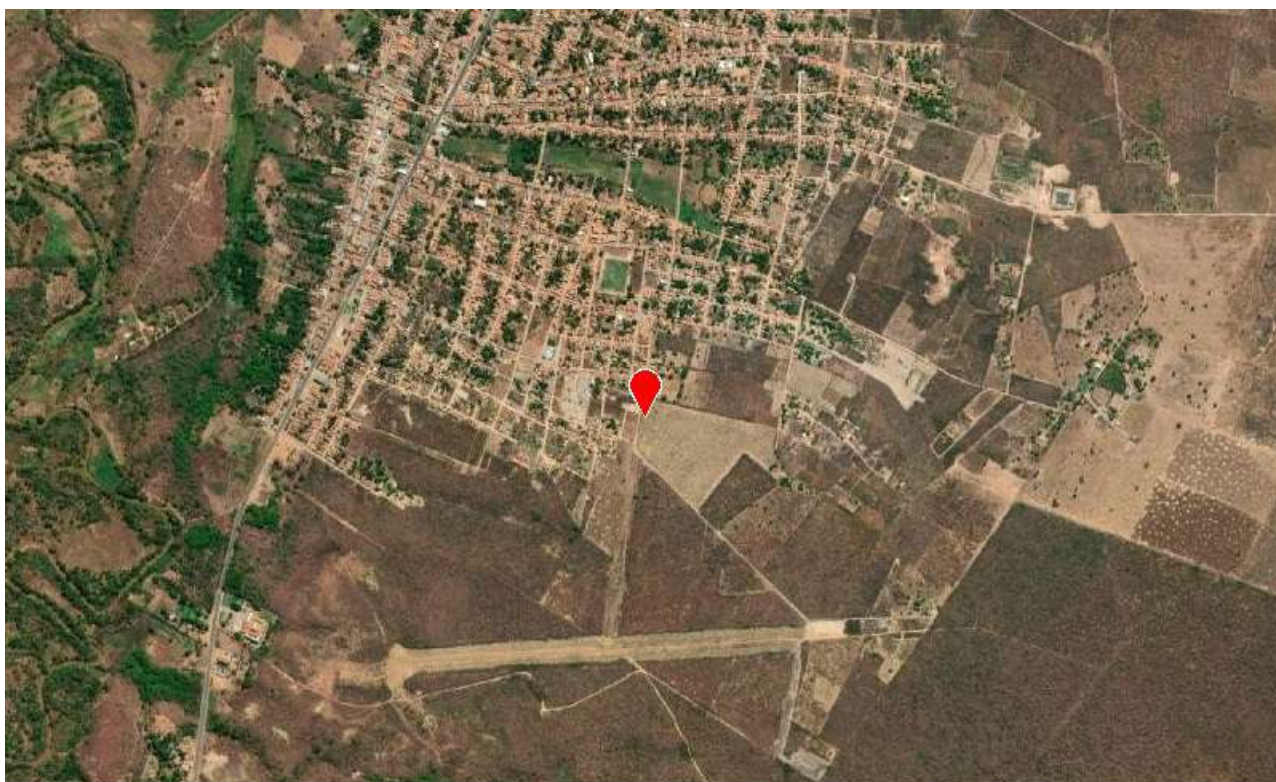

Source: Esri, Maxar, GeoEye, Earthstar Geographics, CNES/Airbus DS, USDA, USGS, AeroGRID, IGN, and the GIS User Community

DETALHAMENTO

Construção de Creche tipo 2 – Padrão FNDE - no município de Cristino Castro/PI.

A presente DECLARAÇÃO DE DISPENSA DE LICENCIAMENTO ESTADUAL foi emitida considerando o processo administrativo DDLAE.10327-4/2025, no qual as atividades na forma como declaradas foram consideradas de impacto ambiental insignificante/inexistente e atendeu, assim, aos critérios estabelecidos na legislação, conforme declarado a seguir:

Pergunta	Resposta
Localizada em formações dunares, planícies fluviais e de deflação, mangues e demais áreas úmidas?	Não
Localizada no bioma Mata Atlântica e implica corte e supressão de vegetação primária e secundária no estágio avançado de regeneração, conforme dispõe a Lei nº 11.428, de 22 de dezembro de 2006?	Não
Localizada na Zona Costeira e implica em alterações significativas das suas características naturais, conforme dispõe a Lei nº 7.661, de 16 de maio de 1988?	Não

Assinado eletronicamente por Francisco Felipe da Luz Araújo (Gabinete SEMAR) em 07/10/2025 às 15:20
[NI2W0JpQ2WhTKPTCEurGGCVkrwhuGVqLVgmq2NSQHaWqweb5LtDsJspGTM1EnSa]



Emitido eletronicamente em 07/10/2025 15:20 pelo sistema SIGA

A autenticidade deste documento pode ser conferida acessando o sistema através do link <https://siga.semarh.pi.gov.br/validar/> informando o token a seguir:

[SIGA.166469-7/2025.1F28.A287.0E6F]



Pergunta	Resposta
Localizada em zonas de amortecimento de unidades de conservação de proteção integral, adotando-se o limite de 3 km (três quilômetros) a partir do limite da unidade de conservação, cuja zona de amortecimento não esteja ainda estabelecida?	Não
Desenvolvida em área de Preservação Permanente (APP)?	Não
Gera resíduos perigosos?	Não
Estoca, armazena e usa produtos perigosos em grande quantidade?	Não

CONDIÇÕES GERAIS

- i. A DDLAE no âmbito da SEMAR não se aplica às atividades de impacto local situadas em municípios licenciadores, devendo, neste caso, prevalecer as regulamentações específicas daquele município;
- ii. A DDLAE não desobriga o responsável pela atividade/empreendimento do atendimento às normas de uso e ocupação do solo do município;
- iii. Caso haja qualquer alteração na atividade/empreendimento que implique na mudança de sua classe conforme enquadramento contido no Anexo I da Resolução CONSEMA 033/2020, o interessado fica obrigado a requerer a DBIA ou licença ambiental junto à SEMAR;
- iv. O desenvolvimento da atividade/empreendimento está restrito ao pedido protocolado e termos aprovados por meio do processo original, não devendo ocupar áreas de restrição e/ou interesse ambiental e áreas de preservação permanente sem expressa autorização deste órgão ambiental;
- v. Todas as informações prestadas são de inteira responsabilidade do interessado pela atividade/empreendimento, respondendo este legalmente pelas mesmas.
- vi. A Dispensa de Licenciamento Ambiental não exige o empreendedor de atender aos regramentos específicos referentes à instalação/operação de atividades inseridas em Unidades de Conservação ou suas zonas de amortecimento.
- vii. Em caso de localização em imóvel rural é obrigatória a inscrição no Cadastro Ambiental Rural (CAR).
- viii. Esta Dispensa não exige o empreendedor de possuir e atender/cumprir a Certidão de Dispensa de Outorga ou Portaria de Outorga para uso dos recursos hídricos caso esteja previsto na atividade/empreendimento captação, barramento, lançamento e outros usos, conforme legislações específicas.
- ix. Esta Dispensa não autoriza o corte, a exploração ou a supressão de vegetação nativa.
- x. Esta Dispensa não exige o empreendedor de zelar pela conservação do solo e da água por meio de adoção de boas práticas agrônômicas, de minimizar os impactos ambientais advindos de suas atividades, bem como de cumprir as determinações da legislação ambiental vigente.
- xi. Qualquer alteração nas especificações do projeto deverá ser precedida de anuência da SEMAR.
- xii. Em qualquer fase da atividade/empreendimento, se houver a descoberta fortuita de qualquer elemento de interesse arqueológico ou pré-histórico, o empreendedor ficará obrigado a comunicar o fato imediatamente à SEMAR e ao IPHAN.
- xiii. O empreendedor não está dispensado de buscar as demais licenças e/ou autorizações legalmente cabíveis, bem como de observar em sua atividade/empreendimento, as normas ambientais vigentes, sujeitando-se o infrator, pessoa física ou jurídica, às sanções previstas no ordenamento jurídico.

Assinado eletronicamente por Francisco Felipe da Luz Araújo (Gabinete SEMAR) em 07/10/2025 às 15:20
[NI2W0JpQ2WhTKPTCEurGGCVkrwhuGVqLVgmq2NSQHaWqweb5LtDsJspGTM1EnSa]



Emitido eletronicamente em 07/10/2025 15:20 pelo sistema SIGA

A autenticidade deste documento pode ser conferida acessando o sistema através do link <https://siga.semarh.pi.gov.br/validar/> informando o token a seguir:

[SIGA.166469-7/2025.1F28.A287.0E6F]



CONDIÇÕES ESPECÍFICAS

Não há Condições Específicas para esta "Declaração de Dispensa de Licenciamento Ambiental Estadual (DDLAE)"

OBSERVAÇÕES

Nada consta.

Teresina (PI), 07/10/2025

(assinado eletronicamente)

Francisco Felipe da Luz Araújo
Secretário do Meio Ambiente
Secretário do Meio Ambiente
Gabinete SEMAR

IMPAVIDUM FERIENT RUINAE

24 DE JANEIRO

DE 1823

Assinado eletronicamente por Francisco Felipe da Luz Araújo (Gabinete SEMAR) em 07/10/2025 às 15:20
[NI2W0JpQ2WhTKPTCEurGGCVkrwHuGVqLVgmq2NSQHawqweb5LTDsJspGTM1EnSa]



Emitido eletronicamente em 07/10/2025 15:20 pelo sistema SIGA

A autenticidade deste documento pode ser conferida acessando o sistema através do link
<https://siga.semarh.pi.gov.br/validar/> informando o token a seguir:

[SIGA.166469-7/2025.1F28.A287.0E6F]



TERMO DE COMPROMISSO Nº 977946/2025/FNDE/CAIXA

TERMO DE COMPROMISSO TRANSFEREGOV.BR Nº 977946/2025/FNDE/CAIXA QUE ENTRE SI CELEBRAM A UNIÃO, POR INTERMÉDIO DO FUNDO NACIONAL DE DESENVOLVIMENTO DA EDUCAÇÃO, REPRESENTADO(A) PELA CAIXA ECONÔMICA FEDERAL, E O MUNICÍPIO DE CRISTINO CASTRO, COM A FINALIDADE DE CONSTRUÇÃO DE CRECHE, NO MUNICÍPIO DE CRISTINO CASTRO-PI FNDE - CRECHE TIPO 2.

A UNIÃO, por intermédio do FUNDO NACIONAL DE DESENVOLVIMENTO DA EDUCAÇÃO, inscrito(a) no CNPJ/MF sob o nº 00.378.257/0001-81, com sede S.B.S. - Quadra 02 - Bloco F Brasília/DF - CEP: 70.070-929, doravante denominado **REPASSADOR**, neste ato representado(a) pela **CAIXA ECONÔMICA FEDERAL**, instituição financeira sob a forma de empresa pública, dotada de personalidade jurídica de direito privado, criada pelo Decreto-Lei nº 759, de 12 de agosto de 1969 e constituída pelo Decreto nº 66.303, de 6 de março de 1970, regendo-se pelo Estatuto Social aprovado na Assembleia Geral de 19 de janeiro de 2018, em conformidade com o Decreto nº 8.945, de 27 de dezembro de 2016, e suas alterações, com sede no Setor Bancário Sul, Quadra 04, Lote 3/4, Brasília-DF, inscrita no CNPJ-MF sob o nº 00.360.305/0001-04, doravante denominada **MANDATÁRIA**, neste ato representada por MARCELO AZEVEDO BASÍLIO, Matrícula Funcional nº c075861, conforme Procuração lavrada em notas do 2º Tabelião de Notas e Protestos de Brasília, no livro 3577-P, fls 065, em 05/09/2023 e Substabelecimento lavrado em notas do 2º Tabelião de Notas e Protestos de Brasília, no livro 3580-P, fls 030, em 10/10/2023, e;

O(A) MUNICÍPIO DE CRISTINO CASTRO, inscrito(a) no CNPJ/MF sob o nº 06.554.364/0001-08, com sede CRISTINO CASTRO/PI, doravante denominado(a) **RECEBEDOR**, representado(a) pelo(a) Prefeito Municipal, Senhor FELIPE FERREIRA DIAS, portador da matrícula funcional nº 0000

RESOLVEM celebrar o presente **TERMO DE COMPROMISSO**, com a finalidade de “CONSTRUÇÃO DE CRECHE, NO MUNICÍPIO DE CRISTINO CASTRO-PI FNDE - CRECHE TIPO 2.” registrado no Transferegov.br, regendo-se pelo disposto na Lei nº 11.578, de 26 de novembro de 2007, na Lei nº 14.133, de 1º de abril de 2021, no que couber, na Lei de Diretrizes Orçamentárias do corrente exercício, no Decreto nº 93.872, de 23 de dezembro de 1986, no Decreto nº 7.983, de 8 de abril de 2013, no Decreto nº 11.632, de 11 de agosto de 2023, no Decreto nº 11.855, de 26 de dezembro de 2023,

regulamentado pela Portaria Conjunta MGI/MF/CGU nº 32, de 4 de junho de 2024 e demais normas vigentes aplicáveis à matéria, e mediante as cláusulas e condições seguintes:

CLÁUSULA PRIMEIRA – DO OBJETO

O presente Termo de Compromisso tem por objeto “CONSTRUÇÃO DE CRECHE, NO MUNICÍPIO DE CRISTINO CASTRO-PI FNDE - CRECHE TIPO 2.” a ser realizada no município de CRISTINO CASTRO/PI, conforme detalhado no Plano de Trabalho.

CLÁUSULA SEGUNDA – DA VINCULAÇÃO DAS PEÇAS DOCUMENTAIS

Integram este Termo de Compromisso, independentemente de transcrição, o Plano de Trabalho, o Anteprojeto ou Projeto Básico e/ou Termo de Referência propostos pelo RECEBEDOR e aceitos pela MANDATÁRIA no Transferegov.br, bem como toda documentação técnica que deles resultem, cujos termos os partícipes acatam integralmente.

Subcláusula única. Eventuais ajustes realizados durante a execução do objeto integrarão o Plano de Trabalho, desde que sejam submetidos e aprovados previamente pela MANDATÁRIA ou pela autoridade competente do REPASSADOR e que não haja alteração do objeto, exceto para as situações tratadas no art. 33, II, da Portaria Conjunta MGI/MF/CGU nº 32, de 2024.

CLÁUSULA TERCEIRA – DA CONDIÇÃO SUSPENSIVA

A eficácia do presente Termo de Compromisso fica condicionada ao aceite pela MANDATÁRIA dos seguintes documentos a serem apresentados tempestivamente pelo RECEBEDOR:

a) Caso sejam adotados os projetos padronizados fornecidos pelo Repassador:

I - declaração do recebedor:

- i. informando a adoção do projeto padronizado;
- ii. atestando que o projeto básico ou executivo decorrente do projeto padronizado, incluídas as adequações necessárias às especificidades locais de sua implantação, as fundações e obras complementares, está em conformidade com a legislação local e as normas técnicas brasileiras, e a compatibilidade do orçamento do empreendimento com o Decreto nº 7.983, de 8 de abril de 2013;
- iii) sobre a sustentabilidade do objeto;

II - Anotação de Responsabilidade Técnica ou Registro de Responsabilidade Técnica do responsável pela elaboração do projeto básico ou executivo decorrente do projeto padronizado, incluídas as adequações necessárias às especificidades locais de sua implantação, as fundações e obras complementares;

III - comprovação do exercício pleno dos poderes inerentes à propriedade do imóvel, observadas as regras do art. 16 da Portaria Conjunta MGI/MF/CGU nº 32, de 2024; e

IV - licenças e aprovações de projetos emitidos pelo órgão ou pela entidade ambiental competente das esferas municipal, estadual, distrital ou federal e pelas concessionárias de serviços públicos, quando couber, nos termos da legislação aplicável, anteriormente ao início da execução da obra ou do serviço de engenharia.

Subcláusula primeira. O RECEBEDOR deverá apresentar o(s) documento(s) referido(s) no caput desta cláusula, até o dia 30/11/2025.

Subcláusula segunda. O(s) documento(s) referido(s) no caput será(ão) apreciado(s) pela MANDATÁRIA e, se aceito (s), ensejará(ão) a adequação do Plano de Trabalho, se necessário.

Subcláusula terceira. Constatados vícios sanáveis no(s) documento(s) apresentado(s), a MANDATÁRIA comunicará o RECEBEDOR, que deverá providenciar o seu saneamento no prazo determinado pela MANDATÁRIA.

Subcláusula quarta. Caso o(s) documento(s) indicado(s) no caput desta cláusula não seja(m) entregue(s) ou receba(m) parecer contrário à sua aceitação, proceder-se-á à extinção do termo de compromisso, quando não tiverem sido liberados recursos para elaboração das peças documentais, ou sua imediata rescisão, com o ressarcimento de eventuais recursos liberados, na forma do art. 13, §4º da Portaria Conjunta MGI/MF/CGU nº 32, de 2024.

Subcláusula quinta. As despesas referentes ao custo para elaboração de estudos de viabilidade técnica, econômica e ambiental, anteprojetos, planos, estudos, projetos básicos e executivos, bem como as respectivas adequações, poderão ser arcadas com recursos da União, desde que o desembolso do REPASSADOR não seja superior a 5% (cinco por cento) do valor global do instrumento, salvo em casos justificados e previstos nos normativos específicos do REPASSADOR.

Subcláusula sexta. Outras despesas preparatórias, estabelecidas pelo REPASSADOR, observarão os limites estabelecidos no normativo específico.

Subcláusula sétima. A liberação dos recursos referentes às despesas de que tratam a subcláusula quinta e sexta dar-se-á logo após a celebração e publicação do instrumento, conforme estabelecido no cronograma de desembolso, e não configurará o cumprimento ou a retirada da condição suspensiva.

Subcláusula oitava. A rejeição pela MANDATÁRIA ou a não apresentação pelo RECEBEDOR das peças documentais de que tratam a subcláusula quinta e sexta ensejará a devolução dos recursos recebidos aos cofres da União, inclusive aqueles decorrentes de aplicação financeira, no prazo máximo de 30 (trinta) dias.

Subcláusula nona. A não devolução dos recursos no prazo máximo de 30 (trinta) dias ensejará a imediata instauração de Tomada de Contas Especial.

Subcláusula décima. A análise pela MANDATÁRIA acerca do orçamento estimado no Projeto Básico será realizada por meio da verificação, no mínimo, da seleção das parcelas de custo mais relevantes contemplando na análise de no mínimo dez por cento do número de itens da planilha que somados correspondam ao valor mínimo de oitenta por cento do valor total orçado, excetuados os custos dos serviços relativos à mobilização e desmobilização, canteiro e acampamento e administração local.

CLÁUSULA QUARTA – DAS OBRIGAÇÕES GERAIS

Sem prejuízo do constante nas demais Cláusulas deste Termo de Compromisso, são obrigações dos partícipes:

I – DA MANDATÁRIA:

a) analisar, aprovar ou rejeitar o Plano de Trabalho;

- b) verificar as peças documentais apresentadas pelo RECEBEDOR e emitir laudo de verificação técnica;
- c) emitir os empenhos necessários à execução do objeto pactuado;
- d) celebrar os termos de compromisso e eventuais termos aditivos;
- e) solicitar ao REPASSADOR a autorização para o início do procedimento licitatório;
- f) verificar o resultado do processo licitatório;
- g) transferir ao RECEBEDOR os recursos financeiros previstos para a execução deste Termo de Compromisso, de acordo com o cronograma de desembolso e o ritmo de desenvolvimento da obra ou do serviço de engenharia;
- h) acompanhar, avaliar e aferir a execução física e financeira do objeto deste Termo de Compromisso, bem como verificar a regular aplicação das parcelas de recursos;
- i) analisar a prestação de contas final dos instrumentos com base nos resultados da execução física e financeira, bem como de outros elementos que comprovem o cumprimento do objeto pactuado;
- j) aprovar ou rejeitar a prestação de contas final;
- k) instaurar a Tomada de Contas Especial – TCE, observando os procedimentos e a formalização, de acordo com a legislação específica ao caso;
- l) cancelar os empenhos remanescentes no caso de conclusão, denúncia ou rescisão do Termo de Compromisso;
- m) verificar a existência de Anotação de Responsabilidade Técnica – ART e Registro de Responsabilidade Técnica – RRT;
- n) reorientar ações e decidir quanto à aceitação de justificativas sobre impropriedades identificadas na execução do instrumento;
- o) notificar o RECEBEDOR quando não apresentada a prestação de contas ou se constatada a má aplicação dos recursos públicos transferidos;
- p) adotar as medidas administrativas para apuração dos fatos, identificação dos responsáveis, quantificação do dano e obtenção da regularização e do ressarcimento;
- q) verificar se o RECEBEDOR disponibilizou, em seu sítio oficial na internet ou, na sua falta, em sua sede, em local de fácil visibilidade, o extrato do instrumento, contendo, pelo menos, o objeto, a finalidade, os valores e as datas de liberação, o detalhamento da aplicação dos recursos e as contratações realizadas para a execução do objeto pactuado, na forma do art. 30 da Portaria Conjunta MGI/MF/CGU nº 32, de 2024;
- r) garantir disponibilidade de equipe técnica para que seja realizado, de forma regular, o acompanhamento das obras e serviços de engenharia, inclusive com visitas de campo preliminar;
- s) dispor de estrutura física e equipe técnica adequadas para analisar as peças técnicas e documentais, inclusive os anteprojetos e projetos básicos, acompanhar a execução física do objeto pactuado, e realizar a conformidade financeira e a análise da prestação de contas final;
- t) notificar o recebedor previamente à inscrição como inadimplente no Transferegov.br, quando detectadas impropriedades ou irregularidades no acompanhamento da execução

do objeto do instrumento, devendo ser incluída no aviso a respectiva Secretaria da Fazenda ou secretaria similar; e

u) prorrogar, "de ofício", a vigência do instrumento antes do seu término, quando der causa a atraso na liberação dos recursos, limitada a prorrogação ao exato período do atraso verificado.

Subcláusula primeira ou única. O REPASSADOR e a MANDATÁRIA não se responsabilizam solidariamente ao RECEBEDOR ou contratado pelo eventual ajuizamento de ação judicial, para fins de comprovação de regularização do imóvel.

II – DO RECEBEDOR:

a) executar e fiscalizar o objeto pactuado, de acordo com o Plano de Trabalho, o Anteprojeto, o Projeto Básico e/ou o Termo de Referência aceitos pela MANDATÁRIA, adotando todas as medidas necessárias à correta execução deste Termo de Compromisso;

b) encaminhar ao REPASSADOR ou à MANDATÁRIA as suas propostas, planos de trabalho e pesquisa de preços, na forma e prazos estabelecidos;

c) definir:

- i. por metas e etapas, a forma de execução do objeto, com funcionalidade, e
- ii. as necessidades e demandas das obras, realizar os estudos de viabilidade preliminares e ensaios tecnológicos necessários para embasamento das soluções constantes no projeto, bem como elaborar os projetos técnicos relacionados ao objeto;

d) elaborar os projetos técnicos relacionados ao objeto pactuado, reunir toda documentação jurídica e institucional necessária à celebração deste Termo de Compromisso, e atender tempestivamente as cláusulas suspensivas, de acordo com os normativos do programa;

e) assegurar, na sua integralidade, a qualidade técnica dos projetos e da execução dos produtos e serviços estabelecidos nos instrumentos, em conformidade com as normas brasileiras e os normativos dos programas, ações e atividades;

f) garantir a existência de infraestrutura, utilidades, pessoal e licenças necessários à instalação e disponibilização dos equipamentos adquiridos;

g) selecionar as áreas de intervenção e os beneficiários finais em conformidade com as diretrizes estabelecidas pelo REPASSADOR, podendo estabelecer outras que busquem refletir situações de vulnerabilidade econômica e social, informando ao REPASSADOR e à MANDATÁRIA sempre que houver alterações;

h) apresentar declaração de capacidade técnico-gerencial para execução do objeto pactuado;

i) acompanhar de maneira adequada e promover todas as sanções administrativas que a legislação federal incumbe aos contratantes públicos;

j) apresentar documentos de titularidade dominial da área de intervenção, licenças e aprovações de projetos emitidos pelo órgão ambiental competente, órgão ou entidade da esfera municipal, estadual, distrital ou federal, bem como concessionárias de serviços públicos, quando couber, nos termos da legislação aplicável;

k) incluir, em seus orçamentos anuais, dotação orçamentária referente aos recursos relativos ao presente instrumento;

- l) proceder ao depósito da contrapartida, conforme cronograma de desembolso, quando for o caso;
- m) aplicar, no Transferegov.br, os recursos creditados na conta vinculada ao Termo de Compromisso em caderneta de poupança, fundo de aplicação financeira de curto prazo ou operação de mercado aberto lastreada em títulos da dívida pública, e realizar os pagamentos de despesas do Termo de Compromisso também por intermédio do Transferegov.br;
- n) estar ciente de que a MANDATÁRIA está autorizada a efetuar o resgate dos saldos remanescentes da conta vinculada ao instrumento, nos casos em que não houver a devolução dos recursos no prazo previsto;
- o) realizar o procedimento de compras e contratações, sob sua inteira responsabilidade, observada a legislação vigente e assegurando:
- i. a correção dos procedimentos legais;
 - ii. a suficiência do anteprojeto, projeto básico ou do termo de referência;
 - iii. a suficiência da planilha orçamentária discriminativa do percentual de Encargos Sociais e de Bonificação e Despesas Indiretas – BDI utilizados, cada qual com o respectivo detalhamento de sua composição, por item de orçamento ou conjunto deles; e
 - iv. a utilização do Portal Nacional de Contratações Públicas – PNCP, conforme previsto na Lei nº 14.133, de 1º de abril de 2021, c/c o art. 36 da Portaria Conjunta MGI/MF/CGU nº 32, de 2024;
- p) prever, nos editais de licitação e nos contratos administrativos de execução ou fornecimento – CTEF:
- i. que a responsabilidade pela qualidade das obras, materiais e serviços executados ou fornecidos é da empresa contratada para esta finalidade, inclusive a promoção de readaptações, sempre que detectadas impropriedades que possam comprometer a consecução do objeto ajustado;
 - ii. a obrigatoriedade da aquisição de produtos manufaturados nacionais e serviços nacionais ou a aplicação das margens de preferência para produtos manufaturados nacionais e serviços nacionais sempre que esses produtos e serviços estiverem descritos na lista estabelecida na Resolução CIIA-PAC nº 1, de 28 de junho de 2024, observadas as disposições do art. 3º-A da Lei nº 11.578, de 26 de novembro de 2007, e do Decreto nº 11.889, de 22 de janeiro de 2024;
- q) inserir cláusula nos CTEFs destinados à execução do instrumento, para que a empresa contratada insira as informações e os documentos relativos à execução no Transferegov.br;
- r) registrar adicionalmente no Transferegov.br, nos casos de inexigibilidade e dispensa de licitação, os pareceres técnico e jurídico que demonstrem o atendimento dos requisitos exigidos na legislação pertinente;
- s) cumprir as normas do Decreto nº 7.983, de 2013, nas licitações realizadas por estados, Distrito Federal e municípios;
- t) exercer, na qualidade de contratante, a fiscalização sobre o CTEF;
- u) apresentar declaração expressa firmada por representante legal do RECEBEDOR, do INTERVENIENTE ou da UNIDADE EXECUTORA, ou registro no Transferegov.br que a

substitua, atestando o atendimento às disposições legais aplicáveis ao procedimento licitatório;

v) registrar no Transferegov.br o extrato do edital de licitação, o preço estimado pela administração pública para a execução do serviço e a proposta de preço total ofertada por cada licitante com a sua respectiva inscrição ativa no CNPJ, o termo de homologação e adjudicação, o extrato do CTEF e seus respectivos aditivos, a ART e o RRT dos projetos, dos executores e da fiscalização de obras, as ordens de serviços ou autorizações de fornecimento e os atestes dos boletins de medições;

w) disponibilizar no Transferegov.br o edital de licitação e seus anexos, ata de recebimento de propostas e julgamento, a proposta e documentos de habilitação do vencedor, caso a licitação não seja processada no Sistema de Compras do Governo Federal – Compras.gov.br;

x) comunicar alterações na documentação objeto do laudo de verificação técnica após a autorização do início do processo licitatório;

y) comunicar ao REPASSADOR e à MANDATÁRIA, com 30 (trinta) dias de antecedência, a previsão de emissão da ordem de serviço do CTEF;

z) executar e fiscalizar os trabalhos necessários à consecução do objeto, observando prazos e custos, designando profissional habilitado no local da intervenção com a respectiva ART e RRT, quando couber;

aa) utilizar os aplicativos disponibilizados pelo órgão central do Transferegov.br, para registro da execução física do objeto e quando da realização das atividades de fiscalização;

bb) realizar visitas regulares nos empreendimentos, e apresentar os relatórios referentes às visitas realizadas quando solicitado;

cc) determinar a correção de vícios detectados que possam comprometer a fruição do objeto;

dd) permitir o livre acesso de servidores do REPASSADOR e dos órgãos de controle interno e externo da União, bem como dos funcionários da MANDATÁRIA e do apoiador técnico, aos processos, documentos e informações referentes a este Termo de Compromisso, CTEFs, bem como aos locais de execução do respectivo objeto;

ee) estimular a participação dos beneficiários finais na elaboração e implementação do objeto do Termo de Compromisso, bem como na manutenção do patrimônio gerado por estes investimentos;

ff) operar, manter e conservar adequadamente o patrimônio público gerado pelos investimentos decorrentes do Termo de Compromisso;

gg) fornecer ao REPASSADOR e à MANDATÁRIA, a qualquer tempo, informações sobre as ações desenvolvidas para viabilizar o acompanhamento e avaliação do processo;

hh) incluir nas placas e adesivos indicativos das obras o QR Code do aplicativo para o cidadão, disponibilizado pelo Transferegov.br, e informações sobre canal para o registro de denúncias, reclamações e elogios, conforme previsto no Manual de Identidade Visual - Novo PAC – IDV;

TERMO DE COMPROMISSO PARA EXECUÇÃO DE
OBRAS OU SERVIÇOS DE ENGENHARIA NO ÂMBITO
DO NOVO PAC
NÃO ENQUADRADO NO REGIME SIMPLIFICADO

ii) afixar em local visível placa de obra elaborada conforme Manual de Identidade Visual - Novo PAC - IDV e manter em bom estado de conservação durante todo o prazo de execução das obras;

jj) divulgar, em qualquer ação promocional relacionada ao objeto e/ou objetivo do Termo de Compromisso, o nome e a logomarca do Programa de Aceleração do Crescimento - PAC, a origem do recurso, o valor do repasse e o nome da MANDATÁRIA e do REPASSADOR, como entes participantes;

kk) O RECEBEDOR, o INTERVENIENTE ou a UNIDADE EXECUTORA deverão comunicar expressamente à MANDATÁRIA:

- i. a data prevista para inauguração quando a execução atingir 80%; e
- ii. no prazo máximo de 30 (trinta) dias após a medição final realizada pela MANDATÁRIA, a confirmação da data e local onde ocorrerá a ação promocional, inclusive entregas e/ou inaugurações e/ou solenidades;

ll) comprometer-se a utilizar a marca do Governo Federal nas publicações decorrentes do Termo de Compromisso, observadas as limitações impostas pela Lei Eleitoral nº 9.504, de 30 de setembro de 1997;

mm) providenciar a instalação de placa de inauguração e ou de conclusão das obras, garantindo sua conformidade com o Manual de Identidade Visual - Novo PAC – IDV;

nn) obedecer às regras e diretrizes de acessibilidade na execução do objeto, em conformidade com as leis, normativos e orientações técnicas que tratam da matéria;

oo) prestar contas dos recursos vinculados ao instrumento;

pp) dispor de condições e estrutura para acompanhar a execução do objeto e cumprir os prazos de análise da prestação de contas;

qq) instaurar processo administrativo apuratório, inclusive processo administrativo disciplinar, quando constatado o desvio ou malversação de recursos públicos, irregularidade na execução do contrato ou gestão financeira do Termo de Compromisso, comunicando tal fato ao REPASSADOR e à MANDATÁRIA;

rr) indicar o sistema Fala.BR como canal de comunicação efetivo, ao qual se dará ampla publicidade, para o recebimento de manifestações dos cidadãos relacionadas ao instrumento, possibilitando o registro de sugestões, elogios, solicitações, reclamações e denúncias;

ss) realizar no Transferegov.br os atos e os procedimentos relativos à formalização, execução, acompanhamento, prestação de contas e informações acerca da TCE, quando couber;

tt) incluir regularmente as informações e os documentos exigidos pela Portaria Conjunta MGI/MF/CGU nº 32, de 2024;

uu) informar tempestivamente ao REPASSADOR e à MANDATÁRIA, quando houver, sobre a conclusão das obras físicas ou de etapas úteis, de estudos e projetos, e da aquisição de equipamentos, objeto do Termo de Compromisso;

vv) garantir o uso subjacente, pelo prazo mínimo de 20 (vinte) anos, para os casos de regularização previstos no art. 16, § 3º, inciso VII, e inciso VIII, nas alíneas “a” e “b”, da Portaria Conjunta MGI/MF/CGU nº 32, de 2024;

ww) dar ciência aos órgãos de controle ao tomar conhecimento de qualquer irregularidade ou ilegalidade, e, havendo fundada suspeita de crime ou de improbidade administrativa, cientificar a Advocacia-Geral da União, o Ministério Público Federal e o respectivo Ministério Público Estadual;

xx) manter e movimentar os recursos financeiros na conta bancária específica do instrumento, aberta em instituição financeira oficial; e

yy) atender ao disposto nas diretrizes programáticas, normas e regramentos da Portaria Conjunta MGI/MF/CGU nº 32, de 4 de junho de 2024, e suas alterações, ou normas complementares que venham a disciplinar as transferências de recursos regidas pelo Decreto nº 11.855, de 2023, independentemente de formalização de Termo Aditivo ao presente instrumento.

CLÁUSULA QUINTA – DA PROTEÇÃO DE DADOS PESSOAIS

Para fins de execução deste Termo de Compromisso, os PARTÍCIPES obrigam-se a cumprir e manterem-se de acordo com as disposições e os princípios da Lei Geral de Proteção de Dados - Lei nº 13.709, de 14 de agosto de 2018 (LGPD), especialmente no que se refere à legalidade no tratamento dos dados pessoais a que tiverem acesso em razão deste instrumento.

Subcláusula primeira. Em relação à LGPD, cada Parte será responsável isoladamente pelos atos a que derem causa, respondendo, inclusive, pelos atos praticados por seus prepostos e/ou empregados que estiverem em desconformidade com os preceitos normativos aplicáveis.

Subcláusula segunda. Na ocorrência de qualquer incidente (perda, destruição e/ou exposição indesejada e/ou não autorizada) que envolva os dados pessoais tratados em razão do presente instrumento, deverá a Parte responsável pelo incidente comunicar imediatamente a outra Parte, apresentando, no mínimo, as seguintes informações: (i) a descrição dos dados pessoais envolvidos; (ii) a quantidade de dados pessoais envolvidos (volumetria do evento); e (iii) quem são os titulares dos dados pessoais afetados pelo evento.

Subcláusula terceira. Caso uma das Partes seja destinatária de ordem judicial ou notificação/requisição de qualquer órgão, agência, autoridade ou outra entidade oficial, relativa ao tratamento de dados pessoais que tenham sido compartilhados em decorrência do presente instrumento, a Parte notificada deverá, imediatamente, comunicar a outra Parte.

Subcláusula quarta. Os PARTÍCIPES se obrigam a, após o encerramento deste instrumento e/ou após o exaurimento das finalidades para as quais os dados pessoais foram coletados, o que vier primeiro, deletar e/ou destruir todos os documentos e informações recebidas da outra Parte contendo os dados pessoais fornecidos, sejam em meios físicos ou digitais, eliminando-os de seus arquivos e banco de dados, podendo ser mantidos os dados pessoais necessários para o cumprimento de obrigação legal ou regulatória e/ou para o uso exclusivo da Parte, mediante a anonimização dos dados.

Subcláusula quinta. Em observância aos preceitos da Lei 13.709, de 2018 (LGPD), os signatários autorizam a divulgação de seus dados pessoais constantes neste instrumento para fins de publicidade e transparência.

CLÁUSULA SEXTA – DA VIGÊNCIA

TERMO DE COMPROMISSO PARA EXECUÇÃO DE
OBRAS OU SERVIÇOS DE ENGENHARIA NO ÂMBITO
DO NOVO PAC
NÃO ENQUADRADO NO REGIME SIMPLIFICADO

Este Termo de Compromisso terá vigência de 48 Meses, contados a partir da assinatura do instrumento, podendo ser prorrogada, por solicitação dos partícipes, devidamente fundamentada, com antecedência mínima de 60 (sessenta) dias do término da vigência, observado o disposto nos arts. 31 e 32 da Portaria Conjunta MGI/MF/CGU nº 32, de 2024.

Subcláusula primeira. A vigência do Termo de compromisso será compatível com o prazo de execução do objeto.

Subcláusula segunda. A MANDATÁRIA prorrogará “de ofício” a vigência deste Termo de Compromisso, antes de seu término, quando der causa ao atraso na liberação dos recursos, limitada a prorrogação ao exato período do atraso verificado.

CLÁUSULA SÉTIMA – DO VALOR E DA DOTAÇÃO ORÇAMENTÁRIA

Os recursos financeiros para a execução do objeto deste Termo de Compromisso, neste ato fixados em R\$ 3.412.972,09 (três milhões quatrocentos e doze mil novecentos e setenta e dois reais e nove centavos), serão alocados de acordo com o cronograma de desembolso constante no Plano de Trabalho, conforme a seguinte classificação orçamentária:

I - R\$ 506.826,36 (quinhentos e seis mil oitocentos e vinte e seis reais e trinta e seis centavos) relativos ao presente exercício, correrão à conta da dotação alocada no orçamento do **REPASSADOR**, UG 157241 assegurado pela Nota de Empenho nº 2025NE790209, vinculada ao Programa de Trabalho nº 12365511100SU0000, à conta de recursos oriundos do Tesouro Nacional, Natureza da Despesa 444042;

II - R\$ 34.129,72 (trinta e quatro mil cento e vinte e nove reais e setenta e dois centavos), relativos à contrapartida do **RECEBEDOR/INTERVENIENTE/UNIDADE EXECUTORA**, sendo R\$ 34.129,72 (trinta e quatro mil cento e vinte e nove reais e setenta e dois centavos) consignados na Lei Orçamentária nº 259/2024, de 27 de novembro de 2024, do Estado/Município de MUNICÍPIO DE CRISTINO CASTRO/PI ;

Subcláusula primeira. Em caso de ocorrência de cancelamento de Restos a Pagar, o quantitativo das metas constante no Plano de Trabalho poderá ser reduzido, em comum acordo com o REPASSADOR ou com a MANDATÁRIA, desde que não prejudique a fruição ou funcionalidade do objeto pactuado.

Subcláusula segunda. A indicação dos créditos e empenhos referentes aos recursos a serem transferidos pelo REPASSADOR (e/ou RECEBEDOR) nos exercícios subsequentes, no valor total de R\$ 2.872.016,01 (dois milhões e oitocentos e setenta e dois mil e dezesseis reais e um centavo), será realizada mediante registro contábil no Sistema Integrado de Administração Financeira do Governo Federal - SIAFI, e será formalizada por apostilamento, observado o cronograma de desembolso e a execução física do objeto.

Subcláusula terceira. Os recursos para atender às despesas em exercícios futuros, em caso de investimentos, estão consignados no plano plurianual ou em prévia lei que os autorize.

CLÁUSULA OITAVA – DA CONTRAPARTIDA

A contrapartida poderá ser aportada pelo RECEBEDOR, pelo INTERVENIENTE ou pela UNIDADE EXECUTORA, e será calculada sobre o valor global do objeto ou em itens de investimento específicos do plano de trabalho, em atenção aos normativos específicos e às diretrizes dos programas do REPASSADOR.

Subcláusula primeira. O RECEBEDOR, o INTERVENIENTE ou a UNIDADE EXECUTORA poderão ofertar contrapartida para complementação dos recursos necessários à execução do objeto pactuado, devendo apresentar, antes da celebração do instrumento, comprovação de que dispõe dos recursos próprios para complementar a execução do objeto.

Subcláusula segunda. A contrapartida poderá ser em bens e serviços, desde que economicamente mensurável.

Subcláusula terceira. A contrapartida financeira, quando houver, deverá ser depositada, pelo RECEBEDOR, o INTERVENIENTE ou a UNIDADE EXECUTORA na conta específica do instrumento, em conformidade com os prazos estabelecidos no cronograma de desembolso.

Subcláusula quarta. As receitas oriundas dos rendimentos de aplicação financeira dos recursos não poderão ser computadas como contrapartida devida pelo RECEBEDOR, pelo INTERVENIENTE ou pela UNIDADE EXECUTORA.

CLÁUSULA NONA – DA LIBERAÇÃO DOS RECURSOS

Os recursos deste Termo de Compromisso serão depositados, geridos e mantidos em conta bancária específica do instrumento, aberta em instituição financeira oficial, e somente poderão ser utilizados para pagamento de despesas constantes do Plano de Trabalho ou para aplicação no mercado financeiro.

Subcláusula primeira. A liberação dos recursos dependerá da disponibilidade financeira do REPASSADOR e da demonstração da efetiva execução do objeto pelo RECEBEDOR, comprovada por meio do cadastro dos documentos de medição no Transferegov.br, em concordância com a previsão estabelecida no cronograma de desembolso e atendidas as exigências cadastrais vigentes.

Subcláusula segunda. A liberação dos recursos da primeira parcela ou parcela única ou das parcelas ficará condicionada à disponibilidade financeira do REPASSADOR, ao cumprimento das condições suspensivas constantes neste instrumento e à verificação do resultado do processo licitatório.

Subcláusula terceira. Quando houver a previsão de repasse de recurso da União para elaboração de estudos de viabilidade técnica, econômica e ambiental, anteprojetos, planos, estudos, projetos básicos e executivos, bem como as respectivas adequações, a liberação de recursos para estes fins dar-se-á logo após a celebração e publicação do termo de compromisso, independentemente de condição suspensiva, conforme estabelecido no cronograma de desembolso, e não configurará o cumprimento ou a retirada da condição suspensiva.

Subcláusula quarta. Em caso de paralisação da execução do objeto ou quando não for apresentado boletim de medição por mais de 6 (seis) meses consecutivos e/ou 12 (doze) meses consecutivos, o REPASSADOR deverá proceder de acordo com os arts. 53 e 54 da Portaria Conjunta MGI/MF/CGU nº 32, de 2024.

Subcláusula quinta. A movimentação financeira na conta corrente específica do instrumento deverá ocorrer no Transferegov.br, por meio da funcionalidade ordem de pagamento de parcerias – OPP, nos termos do art. 39, §4º, da Portaria Conjunta MGI/MF/CGU nº 32, de 2024.

Subcláusula sexta. Os recursos deste Termo de Compromisso serão automaticamente aplicados em cadernetas de poupança, fundo de aplicação financeira de curto prazo ou operação de mercado aberto lastreada em títulos da dívida pública, enquanto não empregados na sua finalidade, conforme art. 39, §1º, da Portaria Conjunta MGI/MF/CGU nº 32, de 2024.

Subcláusula sétima. A conta bancária específica do Termo de Compromisso será isenta da cobrança de tarifas bancárias.

Subcláusula oitava. A liberação de recursos referente ao presente Termo de Compromisso observará as limitações previstas na legislação eleitoral.

Subcláusula nona. O sigilo bancário dos recursos públicos envolvidos neste Termo de Compromisso não será oponível ao REPASSADOR, à MANDATÁRIA e nem aos órgãos públicos fiscalizadores.

Subcláusula décima. Quando forem constatadas divergências qualitativas e/ou quantitativas durante as atividades de acompanhamento deste Termo de Compromisso, a liberação da última parcela fica condicionada à superação das divergências ou à aceitação das justificativas pela MANDATÁRIA, nos termos do art. 48, §§ 13 a 15 da Portaria Conjunta MGI/MF/CGU nº 32, de 2024.

CLÁUSULA DÉCIMA – DA EXECUÇÃO DAS DESPESAS

O presente Termo de Compromisso deverá ser executado fielmente pelos partícipes, de acordo com as cláusulas pactuadas e a legislação aplicável.

Subcláusula primeira. Na execução de despesas deste Termo de Compromisso deverão ser observadas as disposições dos artigos 38 e 44 da Portaria Conjunta MGI/MF/CGU nº 32, de 2024.

Subcláusula segunda. É vedado ao RECEBEDOR, sob pena de rescisão do ajuste:

I - utilizar recursos do Termo de Compromisso para realizar pagamentos correlatos a despesas ocorridas anteriormente ao início da sua vigência;

II - alterar o objeto do Termo de Compromisso, exceto para:

a) ampliação do objeto pactuado ou redução ou exclusão de meta ou etapa, desde que não desconfigure a natureza do objeto, e que não haja prejuízo da fruição ou funcionalidade do objeto; e

b) alteração do local de execução do objeto, desde que, no caso de obras, não tenha sido iniciada a execução física;

III - utilizar, ainda que em caráter emergencial, os recursos para finalidade diversa da estabelecida no instrumento;

IV - realizar despesas com taxas bancárias, multas, juros ou correção monetária, inclusive referentes a pagamentos ou recolhimentos fora dos prazos, exceto, no que se refere às multas e aos juros, se decorrentes de atraso na transferência de recursos pelo repassador, e desde que os prazos para pagamento e os percentuais sejam os mesmos aplicados no mercado;

V - pagar, a qualquer título, empresas privadas que tenham em seu quadro societário servidor público da ativa, ou empregado de empresa pública, ou de sociedade de economia

TERMO DE COMPROMISSO PARA EXECUÇÃO DE
OBRAS OU SERVIÇOS DE ENGENHARIA NO ÂMBITO
DO NOVO PAC
NÃO ENQUADRADO NO REGIME SIMPLIFICADO

mista, dos partícipes, por serviços prestados, inclusive consultoria, assistência técnica ou assemelhados;

VI - efetuar pagamento em data posterior à vigência do instrumento, salvo se o fato gerador da despesa tenha ocorrido durante a vigência;

VII - no caso de obras e serviços de engenharia, iniciar o procedimento licitatório antes da emissão da autorização de início do procedimento licitatório, exceto quando se tratar dos recursos para atender às despesas de que trata o art. 13;

VIII – efetuar pagamento, a qualquer título, que esteja vedado em leis federais específicas e na Lei de Diretrizes Orçamentárias;

IX - transferir recursos liberados pelo REPASSADOR, no todo ou em parte, a conta que não a vinculada ao presente Termo de Compromisso;

X - subdelegar as obrigações assumidas por meio do presente Termo de Compromisso, salvo quando houver previsão expressa no plano de trabalho aprovado e não configurar descentralização total da execução; e

XI - realizar o aproveitamento de rendimentos para ampliação ou acréscimo de metas e etapas ao plano de trabalho pactuado, sem justificativa do RECEBEDOR e autorização do REPASSADOR ou da MANDATÁRIA.

Subcláusula terceira. No caso de atraso de liberação de recursos ou de antecipação do cronograma físico de execução do objeto, após a verificação do resultado do processo licitatório, o RECEBEDOR poderá:

I - adiantar o aporte de recursos, inclusive além daqueles previstos como contrapartida, que serão ressarcidos assim que houver a regularização na liberação das parcelas pelo REPASSADOR; ou

II - quando não houver previsão de contrapartida, aportar recursos próprios necessários a continuidade de execução do objeto.

Subcláusula quarta. No caso de fornecimento de equipamentos e materiais especiais de fabricação específica, o pagamento da respectiva despesa pelo RECEBEDOR poderá ser realizado antes da entrega do bem, na forma do art. 38 do Decreto nº 93.872, de 1986, e do art. 45, da Portaria Conjunta MGI/MF/CGU nº 32, de 2024, observadas as seguintes condições:

I - esteja caracterizada a necessidade de adiantar recursos ao fornecedor para viabilizar a produção de material ou equipamento especial, fora da linha de produção usual, e com especificação singular destinada a empreendimento específico;

II - o pagamento antecipado das parcelas tenha sido previsto no edital de licitação e no CTEF dos materiais ou equipamentos; e

III - o fornecedor ou o RECEBEDOR apresentem uma carta fiança bancária emitida por banco ou instituição financeira devidamente autorizada a operar no País pelo Banco Central do Brasil, ou as demais modalidades de garantia previstas no art. 96, § 1º, da Lei nº 14.133, de 2021.

Subcláusula quinta. Para obras de engenharia com valor superior a R\$ 10.000.000,00 (dez milhões de reais), poderá haver liberação do repasse de recursos para pagamento de

TERMO DE COMPROMISSO PARA EXECUÇÃO DE
OBRAS OU SERVIÇOS DE ENGENHARIA NO ÂMBITO
DO NOVO PAC
NÃO ENQUADRADO NO REGIME SIMPLIFICADO

materiais ou equipamentos postos em canteiro, que representem percentuais significativos do orçamento da obra, conforme disciplinado pelo REPASSADOR, desde que:

I - seja apresentado pelo RECEBEDOR, INTERVENIENTE ou UNIDADE EXECUTORA termo de fiel depositário;

II - a aquisição de materiais ou equipamentos constitua etapa específica do plano de trabalho;

III - a aquisição destes tenha se dado por procedimento licitatório distinto daquele da contratação de serviços de engenharia ou, no caso de única licitação:

a) haja previsão expressa no edital da possibilidade de pagamento de materiais ou equipamentos postos em canteiro;

b) o percentual de BDI aplicado sobre os materiais ou equipamentos tenha sido menor que o praticado sobre os serviços de engenharia;

c) haja justificativa técnica e econômica para essa forma de pagamento; e

d) o fornecedor apresente garantia, como carta fiança bancária ou instrumento congênera, no valor do pagamento pretendido; e

IV - haja adequado armazenamento e guarda dos respectivos materiais e equipamentos postos em canteiro.

CLÁUSULA DÉCIMA PRIMEIRA – DA CONTRATAÇÃO DE TERCEIROS

O RECEBEDOR deverá observar, quando da contratação de terceiros com recursos da União vinculados à execução do objeto deste Termo de Compromisso, as disposições contidas na Lei nº 14.133, de 1º de abril de 2021, bem como as demais normas aplicáveis às contratações públicas.

Subcláusula primeira. Nos casos em que empresa pública, sociedade de economia mista ou suas subsidiárias participem como INTERVENIENTE ou UNIDADE EXECUTORA, deverão ser observadas as disposições da Lei nº 13.303, de 30 de junho de 2016, quando da contratação de terceiros.

Subcláusula segunda: Os procedimentos licitatórios para execução do objeto deste Termo de Compromisso deverão ser realizados no Compras.gov.br, em sistemas próprios dos recebedores ou em outros sistemas disponíveis no mercado, desde que estejam integrados ao PNCP e ao Transferegov.br.

Subcláusula terceira. Em casos devidamente justificados pelo RECEBEDOR e aceitos pela MANDATÁRIA, poderão ser aceitos adesão à ata de registro de preços, licitação realizada ou contrato celebrado antes da assinatura deste Termo de Compromisso ou da emissão do laudo de verificação técnica de que trata o art. 23 da Portaria Conjunta MGI/MF/CGU nº 32, de 2024, desde que:

a) estejam vigentes;

b) o seu aproveitamento seja economicamente mais vantajoso para a Administração, se comparado com a realização de uma nova licitação;

c) não haja decisão judicial ou de órgão de controle acerca de descumprimento de regras estabelecidas na legislação específica;

d) os valores estejam compatíveis com o disposto no Decreto nº 7.983, de 8 de abril de 2013, e no art. 23 da Lei nº 14.133, de 1º de abril de 2021, ou sejam ajustados; e

e) o seu objeto seja compatível com o objeto do Termo de Compromisso.

Subcláusula quarta. Nos casos de que trata a Subcláusula terceira, somente serão arcadas com recursos de repasse da União as despesas que ocorrerem durante o período de vigência deste Termo de Compromisso, bem como das subcláusulas seguintes.

Subcláusula quinta. Eventuais despesas, com pagamentos por meio da conta vinculada, realizadas pelo RECEBEDOR após o início da vigência do Termo de Compromisso e antes da emissão do laudo de verificação técnica e do aceite do resultado do processo licitatório, em valores além da contrapartida pactuada, poderão ser ressarcidas pelo REPASSADOR, de acordo com a disponibilidade orçamentária e financeira, e seguindo a ordem cronológica dos pedidos oficiais apresentados pelo RECEBEDOR.

Subcláusula sexta. Deverá ser observada a existência de projeto padronizado, sem complexidade técnica e operacional, quando da adesão à ata de registro de preços.

Subcláusula sétima. O RECEBEDOR se compromete, quando da contratação de terceiros, a aderir a Ata de Registro de Preços vigente gerenciada pelo Poder Executivo Federal, caso esta seja economicamente mais vantajosa para a Administração.

CLÁUSULA DÉCIMA SEGUNDA – DA ALTERAÇÃO DO TERMO DE COMPROMISSO

Este Termo de Compromisso poderá ser alterado, mediante proposta de quaisquer dos partícipes, desde que se mantenha a adequação aos objetivos do programa e às deliberações do Comitê Gestor do PAC - CGPAC.

Subcláusula primeira. A análise da solicitação de alteração deverá ser realizada pela MANDATÁRIA, observados os regramentos legais e a tempestividade, de forma que não haja prejuízo à execução do objeto.

Subcláusula segunda. Os ajustes realizados durante a execução do objeto integrarão o Plano de Trabalho, desde que submetidos e aprovados previamente pela autoridade competente.

Subcláusula terceira. As alterações no Plano de Trabalho que não impliquem alterações do valor global e da vigência do instrumento poderão ser realizadas por meio de apostila, sem necessidade de celebração de termo aditivo, vedada a alteração do objeto aprovado.

Subcláusula quarta. Este Termo de Compromisso poderá ter suas metas ajustadas a menor, por motivação do RECEBEDOR, da MANDATÁRIA ou do REPASSADOR, desde que as metas remanescentes representem etapas funcionais e a execução seja compatível com os recursos repassados.

CLÁUSULA DÉCIMA TERCEIRA – DO ACOMPANHAMENTO

Incumbe à MANDATÁRIA exercer as atribuições de monitoramento e acompanhamento da conformidade física e financeira durante a execução do Termo de Compromisso, e ao REPASSADOR a avaliação da execução física e dos resultados, na forma da Portaria Conjunta MGI/MF/CGU nº 32, de 2024, para a plena execução do objeto.

Subcláusula primeira. É prerrogativa do REPASSADOR assumir ou transferir a responsabilidade pela execução do objeto do Termo de Compromisso, no caso de paralisação ou da ocorrência de fato relevante, de modo a evitar sua descontinuidade, respondendo o RECEBEDOR, em todo caso, pelos danos causados a terceiros, decorrentes de culpa ou dolo na execução do instrumento.

Subcláusula segunda. A execução do Termo de Compromisso será acompanhada por representantes do REPASSADOR ou da MANDATÁRIA, cadastrados no Transferegov.br, onde efetuarão os registros de todos os atos e ocorrências relacionadas à execução do objeto.

Subcláusula terceira. A MANDATÁRIA deverá realizar vistoria preliminar, vistoria final *in loco* e, adicionalmente, vistorias intermediárias *in loco*, observado o disposto no art. 48 da Portaria Conjunta MGI/MF/CGU nº 32, de 2024.

Subcláusula quarta. No exercício da atividade de acompanhamento da execução do objeto, o REPASSADOR ou a MANDATÁRIA poderá:

I - valer-se do apoio técnico de terceiros;

II - delegar competência ou firmar parcerias com outros órgãos ou entidades que se situem próximos ao local de aplicação dos recursos, com tal finalidade;

III - reorientar ações e decidir quanto à aceitação de justificativas sobre impropriedades identificadas na execução do instrumento;

IV - programar visitas ao local da execução, quando identificada a necessidade, observado o disposto no art. 48 da Portaria Conjunta MGI/MF/CGU nº 32, de 2024; e

V - valer-se de outras formas de acompanhamento autorizadas pela legislação aplicável.

Subcláusula quinta. Os processos, documentos ou informações referentes à execução deste instrumento não poderão ser sonegados aos servidores do REPASSADOR, da MANDATÁRIA e dos órgãos de controle interno e externo da União, bem como ao eventual apoiador técnico.

Subcláusula sexta. Aquele que, por ação ou omissão, causar embaraço, constrangimento ou obstáculo à atuação do REPASSADOR, da MANDATÁRIA e dos órgãos de controle interno e externo do Poder Executivo Federal, no desempenho de suas funções institucionais relativas ao acompanhamento e fiscalização dos recursos federais transferidos, ficará sujeito à responsabilização administrativa, civil e penal.

Subcláusula sétima. Quaisquer pendências de ordem técnica, jurídica, ambiental ou institucional verificados pela MANDATÁRIA deverão ser informados ao RECEBEDOR ou ao INTERVENIENTE ou à UNIDADE EXECUTORA, por meio do Transferegov.br, para saneamento ou apresentação de informações e esclarecimentos, fixando prazo de até 45 (quarenta e cinco) dias para saneamento ou apresentação de informações e esclarecimentos, podendo ser prorrogado por igual período, na forma do art. 50 da Portaria Conjunta MGI/MF/CGU nº 32, de 2024.

Subcláusula oitava. A utilização dos recursos em desconformidade com o pactuado no instrumento ensejará obrigação do RECEBEDOR devolvê-los devidamente atualizados, conforme exigido para a quitação de débitos para com a Fazenda Nacional, com base na variação da Taxa Referencial do Sistema Especial de Liquidação e de Custódia - SELIC, acumulada mensalmente, até o último dia do mês anterior ao da devolução dos recursos, acrescido esse montante de 1% (um por cento) no mês de efetivação da devolução dos recursos à conta única do Tesouro Nacional.

Subcláusula nona. O REPASSADOR ou a MANDATÁRIA, ao tomar conhecimento de qualquer irregularidade ou ilegalidade, dará ciência aos órgãos de controle e, havendo fundada suspeita de crime ou de improbidade administrativa, cientificará os Ministérios Público Federal e Estadual e a Advocacia-Geral da União.

CLÁUSULA DÉCIMA QUARTA – DA FISCALIZAÇÃO

Incumbe ao RECEBEDOR exercer a atribuição de fiscalização, a qual consiste na atividade administrativa, prevista nas legislações específicas de licitação e contratos, que deve ser realizada de modo sistemático pelo próprio RECEBEDOR e seus prepostos, com a finalidade de verificar o cumprimento das disposições contratuais, técnicas e administrativas em todos os seus aspectos.

Subcláusula primeira. O RECEBEDOR, o INTERVENIENTE ou a UNIDADE EXECUTORA deverá:

I - manter fiscal ou equipe de fiscalização constituída de profissionais habilitados e com experiência necessária ao acompanhamento e controle das obras e serviços;

II - registrar no Transferegov.br a declaração de capacidade técnica, indicando o servidor ou servidores que acompanharão a obra ou serviço de engenharia, bem como a ART e RRT da prestação de serviços de fiscalização a serem realizados; e

III - verificar se os materiais aplicados e os serviços realizados atendem aos requisitos de qualidade estabelecidos pelas especificações técnicas dos projetos de engenharia aprovados.

Subcláusula segunda. Os fiscais indicados pelo RECEBEDOR, pelo INTERVENIENTE ou UNIDADE EXECUTORA, responsáveis pelo acompanhamento e fiscalização da obra, deverão realizar o ateste referente a cada boletim de medição inserido no Transferegov.br pela empresa contratada para execução.

CLÁUSULA DÉCIMA QUINTA – DA PRESTAÇÃO DE CONTAS

O RECEBEDOR deverá prestar contas da boa e regular aplicação dos recursos, por meio do seu representante legal em exercício, nos prazos estabelecidos por este Termo de Compromisso.

Subcláusula primeira. Compete ao Chefe do Poder Executivo sucessor prestar contas dos recursos provenientes deste Termo de Compromisso celebrado por seus antecessores.

Subcláusula segunda. Quando a impossibilidade de prestar contas decorrer de ação ou omissão do antecessor, o novo administrador comunicará a MANDATÁRIA e solicitará instauração de TCE, prestando todas as informações e documentos necessários.

Subcláusula terceira. A prestação de contas final deverá ser apresentada pelo RECEBEDOR no prazo de até 60 (sessenta) dias, contados dos seguintes marcos, o que ocorrer primeiro:

I - do encerramento da vigência ou da conclusão da execução do objeto;

II - da denúncia; ou

III - da rescisão.

Subcláusula quarta. A prestação de contas final tem por objetivo a demonstração e a verificação de resultados e deve conter elementos que permitam avaliar a execução do objeto, sendo composta:

I – por documentos inseridos e informações registradas no Transferegov.br;

II – pelo Relatório de Cumprimento do Objeto;

- III – pela declaração de realização dos objetivos a que se propunha o instrumento;
- IV – pelo comprovante de recolhimento dos saldos remanescentes, quando houver;
- V – pela licença ambiental de operação, ou, no mínimo, por sua solicitação ao órgão ambiental competente, quando necessário;
- VI – por documento oficial por meio do qual o RECEBEDOR será obrigado a manter os documentos relacionados ao instrumento, pelo prazo de 5 (cinco) anos, contados da aprovação da prestação de contas final; e
- VII – pelo plano de funcionalidade atualizado, se for o caso.

Subcláusula quinta. O Relatório de Cumprimento do Objeto deverá conter os subsídios necessários para a avaliação e manifestação da MANDATÁRIA quanto à execução do objeto pactuado.

Subcláusula sexta. Em até 15 (quinze) dias, contados do envio da prestação de contas pelo RECEBEDOR, a MANDATÁRIA deverá registrar o recebimento da prestação de contas no Transferegov.br, para fins de sensibilização nas contas contábeis do instrumento.

Subcláusula sétima. Quando o INTERVENIENTE ou a UNIDADE EXECUTORA forem executores do objeto, caber-lhes-á apresentar ao RECEBEDOR os dados e documentos necessários à correta prestação de contas no tocante ao que tiver executado e, nesta hipótese, caberá à MANDATÁRIA notificar os seus titulares de todas as decisões proferidas no contexto da análise e do julgamento da prestação de contas, facultando sua manifestação na mesma forma e condições concedidas ao RECEBEDOR.

Subcláusula oitava. O prazo para análise da prestação de contas final e manifestação conclusiva pela MANDATÁRIA será de 180 (cento e oitenta) dias, prorrogável, no máximo, por igual período, desde que devidamente justificado.

Subcláusula nona. A contagem do prazo de que trata Subcláusula anterior dar-se-á a partir do envio da prestação de contas no Transferegov.br.

Subcláusula décima. Constatadas impropriedades ou indícios de irregularidade, a MANDATÁRIA estabelecerá o prazo de até 45 (quarenta e cinco) dias para que o RECEBEDOR saneie as impropriedades ou apresente justificativas.

Subcláusula décima primeira. Findo o prazo de que trata a Subcláusula anterior, considerada eventual prorrogação, a ausência de decisão sobre a prestação de contas pelo REPASSADOR ou pela MANDATÁRIA poderá resultar no registro de restrição contábil do órgão ou entidade pública referente ao exercício em que ocorreu o fato.

Subcláusula décima segunda. A análise da prestação de contas final pela MANDATÁRIA poderá resultar em:

- I - aprovação;
- II - aprovação com ressalvas, quando evidenciada impropriedade ou outra falta de natureza formal da qual não resulte dano ao erário; ou
- III - rejeição.

Subcláusula décima terceira. A decisão sobre a aprovação, aprovação com ressalvas ou rejeição da prestação de contas final compete ao REPASSADOR ou à MANDATÁRIA e deverá ser registrada no Transferegov.br.

Subcláusula décima quarta. Nos casos de extinção do REPASSADOR, o órgão ou entidade sucessor será o responsável pela decisão sobre a regularidade da aplicação dos recursos transferidos.

Subcláusula décima quinta. A ausência de comprovação da titularidade dominial dos imóveis deverá ser ressalvada na prestação de contas final e não implicará na devolução de recursos, desde que se observem todas as condições a seguir:

I - as obras e serviços apresentem funcionalidade e estejam sendo utilizados pelo público beneficiário;

II - o recebedor ou o beneficiário esteja na posse dos imóveis;

III - esteja em curso ação judicial ou administrativa nos órgãos competentes para regularização da dominialidade; e

IV - seja lavrado termo de responsabilidade assinado pela autoridade máxima do RECEBEDOR de que eventuais custas adicionais com a desapropriação, a transferência ou a regularização da dominialidade serão de responsabilidade exclusiva do RECEBEDOR.

Subcláusula décima sexta. Nos casos em que houver encerramento do Termo de Compromisso com redução de metas, os dispêndios realizados em etapas não funcionais deverão ser integralmente devolvidos à União.

Subcláusula décima sétima. Quando houver a rejeição total ou parcial da prestação de contas final, a MANDATÁRIA deverá notificar o RECEBEDOR para que, no prazo improrrogável de até 30 (trinta) dias, contados do recebimento da notificação, proceda a devolução dos recursos correspondentes ao valor rejeitado, devidamente atualizados, conforme exigido para a quitação de débitos para com a Fazenda Nacional.

Subcláusula décima oitava. A atualização de que trata a Subcláusula anterior será calculada com base na variação da Taxa Referencial do Sistema Especial de Liquidação e de Custódia (SELIC), acumulada mensalmente, até o último dia do mês anterior ao da devolução dos recursos, acrescido esse montante de 1% (um por cento) no mês de efetivação da devolução dos recursos à conta única da União.

Subcláusula décima nona. A não devolução dos recursos de que tratam as Subcláusulas décima sexta e décima sétima ensejará o registro de impugnação das contas do instrumento no Transferegov.br e instauração da TCE.

CLÁUSULA DÉCIMA SEXTA – DA RESTITUIÇÃO DE RECURSOS

Os saldos remanescentes, incluídos os provenientes dos rendimentos de aplicações financeiras, serão restituídos, no prazo improrrogável de 30 (trinta) dias, ao REPASSADOR e ao RECEBEDOR, observada a proporcionalidade dos recursos aportados pelos partícipes, independentemente da época em que foram depositados.

Subcláusula primeira. Quando não houver a devolução dos recursos no prazo de que trata a cláusula anterior, o REPASSADOR ou a MANDATÁRIA solicitará à instituição financeira albergante da conta específica do Termo de Compromisso o resgate dos saldos remanescentes e sua devolução para a Conta Única da União.

Subcláusula segunda. Para os Termos de Compromisso em que não tenha havido qualquer execução física, nem utilização dos recursos, o recolhimento à Conta Única da União deverá ocorrer sem a incidência dos juros de mora e sem prejuízo da restituição das receitas obtidas nas aplicações financeiras.

CLÁUSULA DÉCIMA SÉTIMA – DOS BENS REMANESCENTES

Os bens remanescentes adquiridos, produzidos ou transformados no âmbito deste Termo de Compromisso serão de propriedade do RECEBEDOR, observadas as disposições do Decreto nº 11.855, de 2023, e da Portaria Conjunta MGI/MF/CGU nº 32, de 2024.

Subcláusula primeira. Consideram-se bens remanescentes os equipamentos e materiais permanentes adquiridos, produzidos ou transformados com recursos dos instrumentos necessários à consecução do objeto, mas que não se incorporam a este.

Subcláusula segunda. O RECEBEDOR deverá contabilizar e proceder à guarda dos bens remanescentes, bem como encaminhar manifestação ao REPASSADOR e à MANDATÁRIA com o compromisso de utilizá-los para assegurar a continuidade do programa governamental, devendo estar claras as regras e diretrizes de utilização desses bens.

CLÁUSULA DÉCIMA OITAVA – DO RECOLHIMENTO DE TARIFAS EXTRAORDINÁRIAS

Haverá a cobrança de Tarifa Extraordinária do RECEBEDOR, INTERVENIENTE e/ou UNIDADE EXECUTORA nos seguintes casos em que esse(s) for(em) o(s) causador(es) da demanda:

Descrição	Custo Unitário – Obras e Serviço de Engenharia			
	VR inferior a R\$ 1.500,00	VR entre R\$ 1.500.000 e até R\$ 5.000.000	VR entre R\$ 5.000.000 e até R\$ 20.000.000	VR acima de R\$ 20.000.000
Reanálise do Plano de Trabalho	R\$ 1.400,00	R\$ 1.400,00	R\$ 1.400,00	R\$ 1.400,00
Verificação do Resultado do Processo Licitatório inapta ou repetida	R\$ 3.000,00	R\$ 9.200,00	R\$ 12.100,00	R\$ 33.500,00
Manutenção de Termo de Compromisso, cobrada mensalmente após 180 dias sem execução financeira	R\$ 1.000,00	R\$ 1.000,00	R\$ 1.000,00	R\$ 1.000,00
Visita ou vistoria in loco em quantidade superior à prevista no art. 86 da Portaria Conjunta MGI/MF/CGU nº 33, de 30 de agosto de 2023 e suas alterações	R\$ 4.500,00	R\$ 8.300,00	R\$ 13.000,00	R\$ 23.000,00
Reabertura de PCF ou TCE	R\$ 800,00	R\$ 4.000,00	R\$ 8.200,00	R\$ 17.100,00
Alteração de cronograma/eventograma	R\$ 1.700,00	R\$ 2.400,00	R\$ 3.000,00	R\$ 3.000,00
Atualização de orçamento	R\$ 2.400,00	R\$ 4.200,00	R\$ 7.000,00	R\$ 7.000,00
Exclusão de meta	R\$ 3.500,00	R\$ 5.500,00	R\$ 8.400,00	R\$ 8.400,00
Ajustes no anteprojeto ou projeto	R\$ 6.500,00	R\$ 6.500,00	R\$ 9.600,00	R\$ 9.600,00
Reprogramação de Remanescente de obra	R\$ 5.000,00	R\$ 7.500,00	R\$ 10.600,00	R\$ 10.600,00
Inclusão de meta	R\$ 8.500,00	R\$ 8.500,00	R\$ 12.600,00	R\$ 12.600,00
Alteração de escopo	R\$ 9.000,00	R\$ 14.900,00	R\$ 25.700,00	R\$ 25.700,00

Subcláusula primeira. Os valores dos serviços acima constam em tabela disponível no site do Transferegov.br.

Subcláusula segunda. O comprovante de pagamento da tarifa extraordinária é apresentado à MANDATÁRIA previamente à realização do serviço.

CLÁUSULA DÉCIMA NONA – DA DENÚNCIA, RESCISÃO E EXTINÇÃO

O presente Termo de Compromisso poderá ser:

I - denunciado a qualquer tempo, por desistência do REPASSADOR ou do RECEBEDOR, ficando os Partícipes responsáveis somente pelas obrigações e auferindo as vantagens do tempo em que participaram voluntariamente da avença, vedada qualquer cláusula obrigatória de permanência ou sancionadora dos denunciantes;

II - rescindido, independente de prévia notificação ou interpelação judicial ou extrajudicial, nas seguintes hipóteses:

a) inadimplemento de quaisquer das cláusulas pactuadas;

b) constatação, a qualquer tempo, de falsidade ou incorreção em qualquer documento apresentado; e

c) verificação da ocorrência de qualquer circunstância que enseje a instauração de Tomada de Contas Especial, desde que infrutíferas as medidas administrativas internas e observado o disposto na Subcláusula quarta;

III - extinto, quando não tiver ocorrido repasse de recursos e houver descumprimento das condições suspensivas, nos prazos estabelecidos no instrumento.

Subcláusula primeira. O REPASSADOR ou a MANDATÁRIA registrará no Transferegov.br e publicará no Diário Oficial da União a denúncia, rescisão ou extinção.

Subcláusula segunda. Quando da denúncia ou rescisão do instrumento, o RECEBEDOR deverá:

I - devolver os saldos remanescentes, inclusive aqueles oriundos de rendimentos de aplicações financeiras, em até 30 (trinta) dias; e

II - apresentar a prestação de contas final em até 60 (sessenta) dias.

Subcláusula terceira. No prazo máximo de 60 (sessenta) dias, a contar da data do registro do evento no Transferegov.br, o REPASSADOR ou a MANDATÁRIA deverá providenciar o cancelamento dos saldos de empenho, independente do indicador de resultado primário.

Subcláusula quarta. A rescisão decorrente do cometimento de fato que enseje a instauração de Tomada de Contas Especial, prevista no caput desta Cláusula, inciso II, alínea “c”, deverá ocorrer depois da adoção das medidas administrativas internas para elidir o dano, observados os princípios norteadores dos processos administrativos consubstanciados no art. 2º da Lei nº 9.784, de 29 de janeiro de 1999, bem como o disposto na Portaria CGU nº 1.531, de 2021, e na Instrução Normativa TCU nº 71, de 28 de novembro de 2012.

CLÁUSULA VIGÉSIMA – DA PUBLICIDADE

A eficácia do presente Termo de Compromisso fica condicionada à publicação do respectivo extrato no Diário Oficial da União, a qual deverá ser providenciada pela MANDATÁRIA, no prazo de até 20 (vinte) dias, a contar da respectiva assinatura.

**TERMO DE COMPROMISSO PARA EXECUÇÃO DE
OBRAS OU SERVIÇOS DE ENGENHARIA NO ÂMBITO
DO NOVO PAC
NÃO ENQUADRADO NO REGIME SIMPLIFICADO**

Subcláusula primeira. Será dada publicidade em sítio eletrônico específico denominado Transferegov.br aos atos de celebração, alteração, liberação de recursos, acompanhamento e fiscalização da execução e a prestação de contas do presente instrumento.

Subcláusula segunda. A MANDATÁRIA notificará a celebração deste Termo de Compromisso, facultada a comunicação por meio eletrônico, à Câmara Municipal, Assembleia Legislativa ou Câmara Legislativa, conforme o caso, no prazo de até 10 (dias) dias, contados da assinatura, bem como da liberação dos recursos financeiros correspondentes, no prazo de 2 (dois) dias úteis contados da data da liberação, facultando-se a comunicação também por meio eletrônico.

Subcláusula terceira. O RECEBEDOR obriga-se a:

I – caso seja município, notificar os partidos políticos, os sindicatos de trabalhadores e as entidades empresariais, com sede no município, quando da liberação de recursos relativos ao presente Termo de Compromisso, no prazo de até dois dias úteis, nos termos do art. 2º da Lei nº 9.452, de 1997, facultada a notificação por meio eletrônico;

II - cientificar da celebração deste Termo de Compromisso o conselho local ou instância de controle social da área vinculada ao programa de governo que originou a transferência de recursos, quando houver; e

III - disponibilizar, em seu sítio eletrônico na internet ou, na sua falta, em sua sede, em local de fácil visibilidade, consulta ao extrato deste Termo de Compromisso, contendo, pelo menos, o objeto, a finalidade, os valores e as datas de liberação e detalhamento na aplicação dos recursos, bem como as contratações realizadas para a execução do objeto pactuado, ou inserir *link* em sua página eletrônica oficial que possibilite acesso direto ao Transferegov.br.

CLÁUSULA VIGÉSIMA PRIMEIRA – DAS CONDIÇÕES GERAIS

Acordam os Partícipes, ainda, em estabelecer as seguintes condições:

I - todas as comunicações, notificações ou intimações relativas a este Termo de Compromisso serão consideradas como regularmente efetuadas quando realizadas por intermédio do Transferegov.br, exceto quando a legislação regente tiver estabelecido forma especial;

II - as reuniões entre os representantes credenciados pelos Partícipes, bem como quaisquer ocorrências que possam ter implicações neste Termo de Compromisso, serão aceitas somente se formalizadas em ata ou relatórios circunstanciados, levados a registro no Transferegov.br; e

III - as exigências que não puderem ser cumpridas por meio do Transferegov.br deverão ser supridas através da regular instrução processual, cujos atos deverão ser levados a registro naquele mesmo sistema Transferegov.br.

CLÁUSULA VIGÉSIMA SEGUNDA – DA CONCILIAÇÃO E DO FORO

Os Partícipes comprometem-se a submeter eventuais controvérsias, decorrentes do presente ajuste, à tentativa de conciliação e mediação administrativa perante a Câmara de Mediação e de Conciliação da Administração Pública Federal, da Advocacia-Geral da União, nos termos do art. 37 da Lei nº 13.140, de 2015, do art. 11 da Medida Provisória nº



TERMO DE COMPROMISSO PARA EXECUÇÃO DE
OBRAS OU SERVIÇOS DE ENGENHARIA NO ÂMBITO
DO NOVO PAC
NÃO ENQUADRADO NO REGIME SIMPLIFICADO

2.180-35, de 24 de agosto de 2001, e do art. 41, inciso III, alínea “b” do Anexo I ao Decreto nº 11.328, de 1º de janeiro de 2023.

Subcláusula única. Não logrando êxito a conciliação, será competente para dirimir as questões decorrentes deste Termo de Compromisso, o foro da Justiça Federal, Seção Judiciária do Estado do Piauí, por força do inciso I do art. 109 da Constituição Federal.

E, por assim estarem plenamente de acordo, os partícipes obrigam-se ao total e irrenunciável cumprimento dos termos do presente instrumento, o qual lido e achado conforme, assinam eletronicamente por meio de seus representantes, para que produza seus jurídicos e legais efeitos, em Juízo ou fora dele.

Pela MANDATÁRIA:

Gerente de Filial

Pelo RECEBEDOR:

Prefeito Municipal

Assinatura do Supervisor ou Coordenador
(Contrato em Conformidade)

Nome:

Matrícula Funcional nº:



Anotação de Responsabilidade Técnica - ART
Lei nº 6.496, de 7 de dezembro de 1977
Conselho Regional de Engenharia e Agronomia do Piauí

CREA-PI**ART de Obra ou Serviço
1920250077367****1. Responsável Técnico****EMERSON MATHEUS MARQUES DE CASTRO**Título profissional: **Engenheiro Civil**Empresa Contratada: **POSITIVA ASSESSORIA PUBLICA LTDA**RNP: **1918827737**Registro: **35865**Registro: **0000032933EMPI****2. Dados do Contrato**Contratante: **MUNICIPIO DE CRISTINO CASTRO**CPF/CNPJ: **06554364000108**Logradouro: **AVENIDA MARCOS PARENTE**Nº: **1071**

Complemento:

Bairro: **CENTRO**Cidade: **CRISTINO CASTRO**UF: **PI**CEP: **64920-000**Contrato: **977946**

celebrado em

07/10/2025

Vinculado à ART:

Valor: R\$ **7.000,00**

Tipo de Contratante:

PESSOA JURÍDICA DE DIREITO PÚBLICO

Ação Institucional:

3. Dados da Obra/ServiçoLogradouro: **RUA JOÃO PAZ DE ARAUJO**Nº: **SN**

Complemento:

Bairro: **CENTRO**Cidade: **Cristino Castro**UF: **PI**CEP: **64920-000**Data de Início: **02/01/2026**

Previsão de Término:

02/09/2026

Coordenadas Geográficas:

-8.8248840, -44.2158759Finalidade: **ESCOLAR**

Código:

Proprietário: **MUNICIPIO DE CRISTINO CASTRO**CPF/CNPJ: **06554364000108****4. Atividade Técnica****ELABORAÇÃO****Quantidade****Unidade**

ELABORAÇÃO DE ORÇAMENTO DE EDIFICAÇÃO DE ALVENARIA

1,0000

unidade

ELABORAÇÃO DE ORÇAMENTO DE FUNDAÇÕES SUPERFICIAIS EM SAPATAS ISOLADAS

1,0000

unidade

PROJETO DE FUNDAÇÕES SUPERFICIAIS EM SAPATAS ISOLADAS

1,0000

unidade

Após a conclusão das atividades técnicas o profissional deverá proceder a baixa desta ART**5. Observações**

ELABORAÇÃO DE PLANTA DE IMPLANTAÇÃO E DE PROJETO TÉCNICO E ORÇAMENTO REFERENTE AO PROJETO PADRÃO DO FNDE PARA CONSTRUÇÃO DE CRECHE TIPO 2, COMPOSTO DE MEMORIAL DESCRITIVO, RELATÓRIO FOTOGRÁFICO, PLANILHAS ORÇAMENTÁRIAS, CRONOGRAMA FÍSICOFINANCEIRO, MEMÓRIA DE CÁLCULO, PROJETO ESTRUTURAL DAS FUNDAÇÕES A SER EXECUTADO NA ZONA URBANA DO MUNICÍPIO DE CRISTINO CASTRO - PI. O PROJETO PADRONIZADO NÃO NECESSITOU DE ADEQUAÇÕES

AO LOCAL DE IMPLANTAÇÃO, ESTANDO O PROJETO EXECUTIVO DAS FUNDAÇÕES COMO SAPATA DE FUNDAÇÃO DE ACORDO COM O TERRENO ONDE SERÁ EXECUTADA A OBRA, E ESTÁ EM CONFORMIDADE COM A LEGISLAÇÃO LOCAL E AS NORMAS TÉCNICAS BRASILEIRAS, ALÉM DA COMPATIBILIDADE DO ORÇAMENTO DO EMPREENDIMENTO COM O DECRETO Nº 7.983 DE 8 DE ABRIL DE 2013 E OS ARTIGOS 127 E 128 DA LEI Nº 14.133 DE 1º DE ABRIL DE 2021. DE ACORDO COM O INSTRUMENTO Nº 977946 - ENTRE O FNDE E O MUNICIPIO DE CRISTINO CASTRO - PI.

6. Declarações

Acessibilidade: Declaro atendimento às regras de acessibilidade previstas nas normas técnicas da ABNT, na legislação específica e no Decreto nº 5.296, de 2 de dezembro de 2004.



Anotação de Responsabilidade Técnica - ART
Lei nº 6.496, de 7 de dezembro de 1977
Conselho Regional de Engenharia e Agronomia do Piauí

CREA-PI

ART de Obra ou Serviço
1920250077367

1. Responsável Técnico

EMERSON MATHEUS MARQUES DE CASTRO

Título profissional: **Engenheiro Civil**

Empresa Contratada: **POSITIVA ASSESSORIA PUBLICA LTDA**

RNP: **1918827737**

Registro: **35865**

Registro: **0000032933EMPI**

7. Entidade de Classe

Nenhuma

8. Assinaturas

Declaro serem verdadeiras as informações acima

TERESINA - PI, 7 de Outubro de 2025
Local Data



Documento assinado eletronicamente com
credenciais de login e senha por:
EMERSON MATHEUS MARQUES DE CASTRO
RNP: 1918827737
Data: 07/10/25 11:47

EMERSON MATHEUS MARQUES DE CASTRO - CPF: 05477729392

MUNICIPIO DE CRISTINO CASTRO - CPF/CNPJ: 06554364000108

9. Informações

- A ART é válida somente quando quitada, mediante apresentação do comprovante do pagamento ou conferência no site do Crea-PI.
- A autenticidade deste documento pode ser verificada no site www.crea-pi.org.br ou www.confea.org.br
- A guarda da via assinada da ART será de responsabilidade do profissional e do contratante com o objetivo de documentar o vínculo contratual.



www.crea-pi.org.br art@crea-pi.org.br
tel: (86)2107-9292



Valor ART: R\$ **103,03** Registrada em **07/10/2025** Valor Pago: R\$ **103,03**

Nosso Número: **8201753082** Baixada em:



Anotação de Responsabilidade Técnica - ART
Lei nº 6.496, de 7 de dezembro de 1977
Conselho Regional de Engenharia e Agronomia do Piauí

CREA-PI

ART de Obra ou Serviço
1920250058274

1. Responsável Técnico

FERNANDO NUNES DE LIMA
Título profissional: **Engenheiro Agrônomo**

RNP: **1921116293**
Registro: **40932**

2. Dados do Contrato

Contratante: **MUNICIPIO DE CRISTINO CASTRO** CPF/CNPJ: **06554364000108**
Logradouro: **AVENIDA MARCOS PARENTE** N°: **1071**
Complemento: **Bairro: CENTRO**
Cidade: **CRISTINO CASTRO** UF: **PI** CEP: **64920-000**
Contrato: **Sem número** celebrado em **08/08/2025** Vinculado à ART:
Valor: R\$ **1.000,00** Tipo de Contratante: **PESSOA JURÍDICA DE DIREITO PÚBLICO**
Ação Institucional:

3. Dados da Obra/Serviço

Logradouro: **Rua Raimundo Martins de Araújo** N°: **0**
Complemento: **Bairro: Iapep**
Cidade: **Cristino Castro** UF: **PI** CEP: **64920-000**
Data de Início: **11/08/2025** Previsão de Término: **25/08/2025** Coordenadas Geográficas: **-8.813149, -44.210944**
Finalidade: **OUTRO** Código:
Proprietário: **MUNICIPIO DE CRISTINO CASTRO** CPF/CNPJ: **06554364000108**

4. Atividade Técnica

ELABORAÇÃO	Quantidade	Unidade
LAUDO DE LEVANTAMENTO TOPOGRÁFICO PLANIALTIMÉTRICO	24.195,0000	metro quadrado

Após a conclusão das atividades técnicas o profissional deverá proceder a baixa desta ART

5. Observações

Levantamento planialtimétrico de uma área de 24195,00 metros quadrados, localizada na Rua Raimundo Martins de Araújo, Bairro - Iapep Cristino Castro - PI. Possui como proprietário atual o Sr. José Feitosa de Araújo, e faz parte da matrícula de número 1467 do cartório de 1º ofício desse município; Faz se como objetivo principal o desmembramento de área da matrícula expressa, assim como obtenção da mesma pela prefeitura municipal de Cristino Castro - PI.

6. Declarações

Acessibilidade: Declaro atendimento às regras de acessibilidade previstas nas normas técnicas da ABNT, na legislação específica e no Decreto nº 5.296, de 2 de dezembro de 2004.

7. Entidade de Classe

Nenhuma

8. Assinaturas

Declaro serem verdadeiras as informações

CRISTINO CASTRO - PI, 8 de Agosto de 2025
Local Data

FERNANDO NUNES DE LIMA - CPF: 04836312302

MUNICIPIO DE CRISTINO CASTRO - CPF/CNPJ: 06554364000108

9. Informações

- A ART é válida somente quando quitada, mediante apresentação do comprovante do pagamento ou conferência no site do Crea-PI.
- A autenticidade deste documento pode ser verificada no site www.crea-pi.org.br ou www.confea.org.br
- A guarda da via assinada da ART será de responsabilidade do profissional e do contratante com o objetivo de documentar o vínculo contratual.



www.crea-pi.org.br art@crea-pi.org.br
tel: (86)2107-9292





Anotação de Responsabilidade Técnica - ART
Lei nº 6.496, de 7 de dezembro de 1977
Conselho Regional de Engenharia e Agronomia do Piauí

CREA-PI

ART de Obra ou Serviço
1920250058274

1. Responsável Técnico

FERNANDO NUNES DE LIMA
Título profissional: **Engenheiro Agrônomo**

RNP: **1921116293**
Registro: **40932**

2. Dados do Contrato

Contratante: **MUNICIPIO DE CRISTINO CASTRO** CPF/CNPJ: **06554364000108**
Logradouro: **AVENIDA MARCOS PARENTE** N°: **1071**
Complemento: **Bairro: CENTRO**
Cidade: **CRISTINO CASTRO** UF: **PI** CEP: **64920-000**
Contrato: **Sem número** celebrado em **08/08/2025** Vinculado à ART:
Valor: R\$ **1.000,00** Tipo de Contratante: **PESSOA JURÍDICA DE DIREITO PÚBLICO**
Ação Institucional:

3. Dados da Obra/Serviço

Logradouro: **Rua Raimundo Martins de Araújo** N°: **0**
Complemento: **Bairro: Iapep**
Cidade: **Cristino Castro** UF: **PI** CEP: **64920-000**
Data de Início: **11/08/2025** Previsão de Término: **25/08/2025** Coordenadas Geográficas: **-8.813149, -44.210944**
Finalidade: **OUTRO** Código:
Proprietário: **MUNICIPIO DE CRISTINO CASTRO** CPF/CNPJ: **06554364000108**

4. Atividade Técnica

ELABORAÇÃO	Quantidade	Unidade
LAUDO DE LEVANTAMENTO TOPOGRÁFICO PLANIALTIMÉTRICO	24.195,0000	metro quadrado

Após a conclusão das atividades técnicas o profissional deverá proceder a baixa desta ART

5. Observações

Levantamento planialtimétrico de uma área de 24195,00 metros quadrados, localizada na Rua Raimundo Martins de Araújo, Bairro - Iapep Cristino Castro - PI. Possui como proprietário atual o Sr. José Feitosa de Araújo, e faz parte da matrícula de número 1467 do cartório de 1º ofício desse município; Faz se como objetivo principal o desmembramento de área da matrícula expressa, assim como obtenção da mesma pela prefeitura municipal de Cristino Castro - PI.

6. Declarações

Acessibilidade: Declaro atendimento às regras de acessibilidade previstas nas normas técnicas da ABNT, na legislação específica e no Decreto nº 5.296, de 2 de dezembro de 2004.

7. Entidade de Classe

Nenhuma

8. Assinaturas

Declaro serem verdadeiras as informações

CRISTINO CASTRO - PI, 8 de Agosto de 2025
Local Data

FERNANDO NUNES DE LIMA - CPF: 04836312302

MUNICIPIO DE CRISTINO CASTRO - CPF/CNPJ: 06554364000108

9. Informações

- A ART é válida somente quando quitada, mediante apresentação do comprovante do pagamento ou conferência no site do Crea-PI.
- A autenticidade deste documento pode ser verificada no site www.crea-pi.org.br ou www.confea.org.br
- A guarda da via assinada da ART será de responsabilidade do profissional e do contratante com o objetivo de documentar o vínculo contratual.



www.crea-pi.org.br art@crea-pi.org.br
tel: (86)2107-9292





Nº / ANO DA PROPOSTA:

036807/2025

NÚMERO DA PROPOSTA NOVO PAC - SELEÇÃO:

26298002950/2025

OBJETO:

Construção de Creche, no Município de Cristino Castro-PI– FNDE – Creche Tipo 2.

CARACTERIZAÇÃO DOS INTERESSES RECÍPROCOS:

A presente proposta faz parte de iniciativa do Município de Cristino Castro-PI para expansão da rede pública educacional, avançando no cumprimento das metas do Plano Nacional de Educação (PNE), por meio da ampliação do número de vagas para a etapa Infantil, da educação básica. A futura creche pretende atender a demanda de expansão de novas vagas, do Bairro Mutirão.

RELAÇÃO ENTRE A PROPOSTA E OS OBJETIVOS E DIRETRIZES DO PROGRAMA:

A presente proposta tem como objetivo principal reduzir desigualdades sociais, por meio da inclusão de estudantes em vulnerabilidade social. Como objetivos específicos, pretende-se ampliar o número de vagas para a etapa Infantil, da educação básica, expandindo a rede pública municipal educacional.

PÚBLICO ALVO:

A construção da nova creche beneficiará 94 crianças em período integral. O terreno escolhido para a obra está localizado nas proximidades do Bairro Mutirão.

PROBLEMA A SER RESOLVIDO:

Atualmente, o Município de Cristino Castro-PI possui diversas crianças sem atendimento, conforme dados do Censo Escolar. A construção da nova creche beneficiará 94 crianças em período integral. O terreno escolhido para a obra está localizado nas proximidades do Bairro Mutirão.

RESULTADOS ESPERADOS:

Atendimento às metas estabelecidas no Plano Nacional de Educação – PNE, universalizar educação infantil na pré-escola para as crianças de 4 (quatro) a 5 (cinco) anos de idade e ampliar a oferta em creches de forma a atender, no mínimo, 50% (cinquenta por cento) das crianças de até 3 (três) anos, pelo Município de Cristino Castro-PI.

1 - DADOS DO CONCEDENTE

CONCEDENTE: 26298	NOME DO ÓRGÃO/ÓRGÃO SUBORDINADO OU UG: FUNDO NACIONAL DE DESENVOLVIMENTO DA EDUCACAO
CPF DO RESPONSÁVEL: 766.618.903-63	NOME DO RESPONSÁVEL: FERNANDA MARA DE OLIVEIRA MACEDO CARNEIRO PACOBAHYBA
ENDEREÇO DO RESPONSÁVEL: SBS, Quadra 02, Bloco "F" - Brasília/DF	CEP DO RESPONSÁVEL: 70070-929

2 - DADOS DO PROPONENTE

PROponente: 06.554.364/0001-08					
RAZÃO SOCIAL DO PROPONENTE: MUNICIPIO DE CRISTINO CASTRO					
ENDEREÇO JURÍDICO DO PROPONENTE: AVENIDA MARCOS PARENTE, 1071					
CIDADE: CRISTINO CASTRO	UF: PI	CÓDIGO MUNICÍPIO: 1061	CEP: 64920000	E.A.: Administração Pública Municipal	DDD/TELEFONE: 86999994484
BANCO: 104 - CAIXA ECONOMICA	AGÊNCIA: 3827-0	CONTA CORRENTE: 5737400529			
CPF DO RESPONSÁVEL: 044.916.933-23	NOME DO RESPONSÁVEL: FELIPE FERREIRA DIAS				
ENDEREÇO DO RESPONSÁVEL: RUA RUI BARBOSA, - CENTRO				CEP DO RESPONSÁVEL: 64920000	

4 - DADOS DO EXECUTOR/VALORES

VALOR GLOBAL:	R\$ 3.412.972,09	
VALOR DA CONTRAPARTIDA:	R\$ 34.129,72	
VALOR DOS REPASSES:	Ano	Valor
	2025	R\$ 506.826,36
	2026	R\$ 2.872.016,01
VALOR DA CONTRAPARTIDA FINANCEIRA:	R\$ 34.129,72	
VALOR DA CONTRAPARTIDA EM BENS E SERVIÇOS:	R\$ 0,00	
VALOR DE RENDIMENTOS DE APLICAÇÃO:	R\$ 0,00	
INÍCIO DE VIGÊNCIA:	08/09/2025	
FIM DE VIGÊNCIA:	09/09/2029	
VIGÊNCIA DO INSTRUMENTO:	2029	

5 - CADASTRO DE OBRA

IDENTIFICADOR DA OBRA:

90824.22-16

NOME DO PROJETO:

Construção de Creche, no Município de Cristino Castro-PI FNDE Creche Tipo 2.

NATUREZA DA INTERVENÇÃO:

Obra

ESPÉCIE DA INTERVENÇÃO:

Construção

EIXO:

Social

TIPO:

Educação

SUBTIPO:

Educação

Geometrias

Latitude: -8.82400	Longitude: -44.21621
---------------------------	-----------------------------

ESTE PROJETO DE INVESTIMENTO TEM ESTUDO DE VIABILIDADE? Não

POSSUI PLANO NACIONAL DE POLÍTICA? Não

HÁ PLANO DE POLÍTICA VINCULADO: Não

QUANTIDADE DE EMPREGOS GERADOS:

POPULAÇÃO BENEFICIADA:

DESCRIÇÃO DA POPULAÇÃO BENEFICIADA:

A OBRA FOI MODELADA EM BIM? Não

6 - PLANO DE TRABALHO

Meta nº: 1

Especificação: Construção de Creche, no Bairro Mutirão, no Município de Cristino Castro-PI- FNDE – Creche Tipo 2.			
Unidade de Medida: UN	Quantidade: 1.0	Valor:	R\$ 3.412.972,09
Início Previsto: 01/10/2025	Término Previsto: 01/10/2028	Valor Global:	R\$ 3.412.972,09
UF: PI	Município: 1061 - CRISTINO CASTRO	CEP:	64920-000
Endereço: Av. Marcos Parente, S/N - Bairro: Centro			
Etapa/Fase nº: 1			
Especificação: Construção de Creche, no Bairro Mutirão, no Município de Cristino Castro-PI- FNDE – Creche Tipo 2.			
Quantidade: 1.0 UN	Valor: R\$ 3.412.972,09	Início Previsto: 01/10/2025	Término Previsto: 01/10/2028

7 - CRONOGRAMA DE DESEMBOLSO FUNDO NACIONAL DE DESENVOLVIMENTO DA EDUCACAO

MÊS DESEMBOLSO: Novembro		ANO: 2025
META Nº: 1	VALOR DA META: R\$ 506.826,36	
DESCRIÇÃO: Construção de Creche, no Bairro Mutirão, no Município de Cristino Castro-PI- FNDE – Creche Tipo 2.		
VALOR DO REPASSE:	R\$ 506.826,36	PARCELA Nº: 1
MÊS DESEMBOLSO: Dezembro		ANO: 2025
META Nº: 1	VALOR DA META: R\$ 506.826,36	
DESCRIÇÃO: Construção de Creche, no Bairro Mutirão, no Município de Cristino Castro-PI- FNDE – Creche Tipo 2.		
VALOR DO REPASSE:	R\$ 506.826,36	PARCELA Nº: 2
MÊS DESEMBOLSO: Janeiro		ANO: 2026
META Nº: 1	VALOR DA META: R\$ 506.826,36	
DESCRIÇÃO: Construção de Creche, no Bairro Mutirão, no Município de Cristino Castro-PI- FNDE – Creche Tipo 2.		
VALOR DO REPASSE:	R\$ 506.826,36	PARCELA Nº: 3
MÊS DESEMBOLSO: Fevereiro		ANO: 2026
META Nº: 1	VALOR DA META: R\$ 506.826,36	
DESCRIÇÃO: Construção de Creche, no Bairro Mutirão, no Município de Cristino Castro-PI- FNDE – Creche Tipo 2.		
VALOR DO REPASSE:	R\$ 506.826,36	PARCELA Nº: 4
MÊS DESEMBOLSO: Março		ANO: 2026
META Nº: 1	VALOR DA META: R\$ 506.826,36	
DESCRIÇÃO: Construção de Creche, no Bairro Mutirão, no Município de Cristino Castro-PI- FNDE – Creche Tipo 2.		
VALOR DO REPASSE:	R\$ 506.826,36	PARCELA Nº: 5
MÊS DESEMBOLSO: Abril		ANO: 2026
META Nº: 1	VALOR DA META: R\$ 506.826,36	
DESCRIÇÃO: Construção de Creche, no Bairro Mutirão, no Município de Cristino Castro-PI- FNDE – Creche Tipo 2.		
VALOR DO REPASSE:	R\$ 506.826,36	PARCELA Nº: 6

MÊS DESEMBOLSO: Maio		ANO: 2026
META Nº: 1	VALOR DA META: R\$ 337.884,21	
DESCRICHÃO: Construção de Creche, no Bairro Mutirão, no Município de Cristino Castro-PI- FNDE – Creche Tipo 2.		
VALOR DO REPASSE:	R\$ 337.884,21	PARCELA Nº: 7

**8 - CRONOGRAMA DE DESEMBOLSO
MUNICIPIO DE CRISTINO CASTRO**

MÊS DESEMBOLSO: Novembro		ANO: 2025
META Nº: 1	VALOR DA META: R\$ 34.129,72	
DESCRICHÃO: Construção de Creche, no Bairro Mutirão, no Município de Cristino Castro-PI- FNDE – Creche Tipo 2.		
VALOR DO REPASSE:	R\$ 34.129,72	PARCELA Nº: 1

9 - PLANO DE APLICAÇÃO DETALHADO

DESCRIÇÃO DO BEM/SERVIÇO: Construção de Creche, no Bairro Mutirão, no Município de Cristino Castro-PI- FNDE – Creche Tipo 2.				
NATUREZA DA AQUISIÇÃO: Recursos do Instrumento			NATUREZA DA DESPESA: 449051	
ENDEREÇO DE LOCALIZAÇÃO: Av. Marcos Parente, S/N - Bairro: Centro				
CEP: 64920-000	UF: PI	MUNICÍPIO: 1061 - CRISTINO CASTRO		
UNIDADE: UN	QUANTIDADE: 1,00	V. UNITÁRIO:	R\$	V.TOTAL: R\$ 3.412.972,09
OBSERVAÇÃO:				

10 - PLANO DE APLICAÇÃO CONSOLIDADO

NATUREZA DA DESPESA				
Código	Total	Recursos	Contrapartida Bens e Serviços	Rendimento de Aplicação
449051	R\$ 3.412.972,09	R\$ 3.412.972,09	R\$ 0,00	R\$ 0,00
TOTAL GERAL:	R\$ 3.412.972,09			

11 - DECLARAÇÃO

Na qualidade de representante legal do proponente, declaro, para fins de prova junto ao _____ para efeitos e sob as penas da Lei, que inexistem quaisquer débitos em mora ou situação de inadimplência com o Tesouro Nacional ou qualquer órgão ou entidade da Administração Pública Federal, que impeça a transferência de recursos oriundos das dotações consignadas nos orçamentos da União, na forma deste plano de trabalho.

Pede Deferimento,

Local e Data

Proponente

12 - APROVAÇÃO PELO CONCEDENTE DO PLANO DE TRABALHO

Aprovado

Local e Data

Concedente
(Representante legal do Órgão ou Entidade)

13 - ANEXOS

Comprovantes de Capacidade Técnica e Gerencial

Nome do Arquivo:

Modelo_de_Declaracao_de_Capacidade_Tecnico_e_Gerencial_-_Novo_PAC[1].ad.pdf

Comprovação da Contrapartida

Nome do Arquivo:

Modelo_de_declaracao_de_contrapartida_e_compromisso_de_conclusao_de_obra[1].AD.pdf

Documentos Digitalizados do Instrumento

Nome do Arquivo:

OF 3655_2025 - PM CRISTINO CASTRO - 1101482-89 - Oficio de orientacoes para continuidade do TC - Processo Licitatorio -pdf

CR 166_2025 - PM CRISTINO CASTRO - 1101482-89 - Carta Reversal-assinado.zip

OF 2520_2025 - PM CRISTINO CASTRO - 1101482-89 - Oficio de Selecao-assinado.pdf

OF 2523_2025 - PM CRISTINO CASTRO - 1101482-89 - Oficio de Celebracao ao Legislativo-assinado.pdf

PUBLICAÇÃO DOU CRISTINO CASTRO 977946.pdf

PM CRISTINO CASTRO - 1101482-89 - Termo de Compromisso Novo PAC.zip

Gerência Executiva de Governo - Teresina/PI
Avenida Dom Severino, nº 2225, 2º andar - Horto Florestal
64.052-535 - Teresina/PI

Ofício nº 3655 / 2025 / GIGOV/TE

TERESINA, 18 de dezembro de 2025

A Sua Excelência o Senhor
FELIPE FERREIRA DIAS
Prefeito Municipal
Prefeitura Municipal de CRISTINO CASTRO
Av. David Campos, S/N - Centro
CEP: 64920-000 – CRISTINO CASTRO – PI

Assunto: **Orientações para continuidade do Termo de Compromisso – Regime Não Simplificado – Novo PAC – Processo Licitatório**

Ref.: **Termo de Compromisso nº 977946/2025/FNDE/CAIXA - Operação nº 1101482-89 – Programa: Educação Básica Democrática, Com Qualidade e Equidade – Objeto: Construção de Creche, no Município de Cristino Castro-PI- FNDE - Creche Tipo 2**

Senhor Prefeito Municipal,

1. Comunicamos que o referido Termo de Compromisso foi considerado tecnicamente viável, com a consequente retirada da cláusula suspensiva, e está apto para prosseguimento das análises pós-contratuais pertinentes.

2. Importa salientar que o instrumento foi contratado sob regramento contido na **PORTARIA CONJUNTA MGI/MF/CGU Nº 32, DE 04 DE JUNHO DE 2024**, que regulamenta as transferências obrigatórias para execução de ações do Novo PAC, e está enquadrada no Nível I (Novo PAC) previsto na mencionada portaria.

2.1. Em atenção ao regramento legal acima, elencamos a seguir algumas informações importantes:

- Atentar para as competências do Recebedor listadas no Art. 8º da PC MGI/MF/CGU nº 32/2024;

SAC CAIXA: 0800 726 0101 (informações, reclamações, sugestões e elogios)

Para pessoas com deficiência auditiva ou de fala: 0800 726 2492

Ouvidoria: 0800 725 7474

caixa.gov.br

- A prorrogação de vigência da operação, caso seja necessária, poderá ser realizada caso seja compatível com o prazo de execução do objeto.

3. Esclarecemos que cabe exclusivamente ao Recebedor a responsabilidade de executar os processos licitatórios de acordo com o que preconiza a legislação vigente, os quais ficam sujeitos à fiscalização dos Tribunais de Contas pertinentes.

3.1. Lembramos que as operações do Novo PAC devem atender, em seus editais de licitação, as exigências do Decreto 11.889 de 22/01/2024, que trata do conteúdo nacional e das resoluções CIIA-PAC (Comissão Interministerial de Inovações e Aquisições do Programa de Aceleração do Crescimento), que enumeram quais equipamentos devem possuir conteúdo nacional, quando forem adquiridos com recursos do Novo PAC.

3.2. Lembramos que não é permitida a utilização da modalidade pregão para contratação de obras, conforme legislação vigente.

3.3. Ressaltamos que os editais de licitação para consecução do objeto conveniado somente serão considerados aptos se publicados após o aceite do projeto técnico pela CAIXA, observadas as exceções, conforme condicionantes previstas no Art. 37 da PC MGI/MF/CGU nº 32/2024.

3.4. Sobre os prazos limites para início e conclusão do processo licitatório:

- Prazo limite para publicação do edital de licitação: até 60 dias (a contar da data de emissão do laudo de verificação técnica, podendo ser prorrogado por até 60 dias, mediante justificativa a ser apresentada pelo recebedor e aceita pela CAIXA);
- Prazo limite para conclusão do processo licitatório e envio para verificação da CAIXA: até 120 dias (a contar da publicação do edital de licitação, podendo ser prorrogado por até 60 dias, mediante justificativa a ser apresentada pelo recebedor e aceita pela CAIXA).

3.4.1 O descumprimento desses prazos, consideradas as possíveis prorrogações, pode ensejar a rescisão ou a extinção do termo de compromisso.

4. Para o prosseguimento do referido termo de compromisso, deve ser obedecida a rotina do processo licitatório orientada no módulo “*Execução do Conveniente*”, nas abas “*Processo de Execução*”, “*Verificação do Resultado do Processo Licitatório*” e “*Instrumentos Contratuais*”, no Transferegov, com a necessidade de registro ou inserção dos arquivos correspondentes a cada modalidade licitatória, dentre os quais destacamos:

- a) Ato de homologação e despacho de adjudicação;
- b) Publicação do ato de homologação e publicação do despacho de adjudicação **conforme orientações do item 5;**
- c) Publicação do extrato do edital ou da justificativa da dispensa ou inexigibilidade, **conforme item 5;**

- d) Justificativa para a dispensa ou inexigibilidade de licitação e comprovação da publicidade legal dada ao caso, se aplicável;
- e) Cronograma Físico-Financeiro da Proposta vencedora;
- f) Orçamento da Proposta vencedora;
- g) ART/RRT do(s) responsável(is) pela fiscalização, quando se tratar de obras/serviços, podendo ser apresentado até a emissão da Ordem de Serviço;
- h) Declaração atestando o cumprimento às normas do Decreto nº 7.983/2013;
- i) Declaração emitida pela empresa vencedora da licitação ou pelo Recebedor atestando que a empresa vencedora da licitação não possui em seu quadro societário servidor público da ativa, ou empregado de empresa pública ou de sociedade de economia mista, do órgão celebrante;
- j) Declaração firmada pelo chefe do poder executivo, atestando que a licitação atendeu às formalidades e aos requisitos dispostos na Lei de Licitações, inclusive quanto à forma de publicação (conforme modelo Caixa – MO28063);
- k) Nos casos em que o Recebedor, o Interveniente ou a Unidade Executora opte pela realização da licitação das obras e serviços de engenharia pelo regime de contratação integrada, o mesmo deve apresentar, para compor o processo, as justificativas técnicas e econômicas para utilização desse tipo de aquisição;
- l) Declaração de inexistência de Lei Municipal ou Estadual ou Decreto, que vede ou de alguma forma condicione a adesão do ente ao SRP, quando for o caso;
- m) Anuência do órgão que efetuou o Processo Licitatório para que o Recebedor, Interveniente ou Unidade Executora utilize o SRP, acompanhado da indicação dos possíveis fornecedores e respectivos preços a serem praticados, obedecida a ordem de classificação;
- n) Ata de registro de preços, observando-se o não esgotamento do seu prazo de validade até a data da contratação dos bens/serviços, com validade não superior a 12 meses, incluindo eventuais prorrogações, satisfeitos os demais requisitos da Legislação pertinente;
- o) Declaração de justificativa de que as adesões foram vantajosas e atenderam ao disposto no Art. 22 do Decreto nº 7.892/2013 e suas alterações;
- p) Apresente a formalização de adesão à ata de registro de preço;
- q) Para o TC da Secretaria Nacional de Saneamento Ambiental, documentação que comprove o atendimento das condicionantes do art. 50 da Lei 11.445/2007;
- r) Declaração de capacidade técnica, indicando os servidores que fiscalizarão a obra ou o serviço e informando que o Recebedor possui condições físicas, operacionais, técnicas e gerenciais para a execução e fiscalização da obra ou serviço de engenharia;
- s) Contrato assinado com a empresa fornecedora (CTEF) e **publicação conforme orientações do item 5.**

5. Para a comprovação da publicidade em conformidade com a Lei nº 14.133/2021, o Recebedor deve inserir no Transferegov cópia da publicação:

- a) Do inteiro teor do edital e seus anexos, cumulativamente:
 - No Portal Nacional de Contratações Públicas (PNCP);

SAC CAIXA: 0800 726 0101 (informações, reclamações, sugestões e elogios)

Para pessoas com deficiência auditiva ou de fala: 0800 726 2492

Ouvidoria: 0800 725 7474

caixa.gov.br

- No Diário Oficial da União ou do Estado ou do Distrito Federal ou do Município, ou, no caso de consórcio público, do ente de maior nível entre eles; e
 - Em jornal diário de grande circulação.
- b) Do extrato do edital:
- No Diário Oficial da União ou do Estado ou do Distrito Federal ou do Município, ou, no caso de consórcio público, do ente de maior nível entre eles; e
 - Em jornal diário de grande circulação.
- c) Dos demais atos no Portal Nacional de Contratações Públicas (PNCP), sendo que até 01/04/2027, os municípios com até 20 mil habitantes que não adotarem o PNCP devem publicar em Diário Oficial.
6. Sendo o que tínhamos para o momento, subscrevemo-nos.

Respeitosamente,

GISELENE DE
OLIVEIRA
NASCIMENTO:6170
8259368

Assinado de forma digital
por GISELENE DE OLIVEIRA
NASCIMENTO:61708259368
Dados: 2025.12.18 16:47:33
-03'00"

GISELENE DE OLIVEIRA NASCIMENTO
Assistente Sênior
Gerência Executiva de Governo Teresina/PI



MARIA OLIVEIRA DE CARVALHO DANTAS
Coordenador de Filial
Gerência Executiva de Governo Teresina/PI



MARCELO AZEVEDO BASÍLIO
Gerente de Filial S.E.
Gerência Executiva de Governo Teresina/PI

EXTRATOS DE TERMOS ADITIVOS

Contratante: Caixa Econômica Federal; Contratado: ENG MED ENGENHARIA MEDICINA E SEGURANÇA DO TRABALHO LTDA ME, CNPJ 13.468.548/0001-02. Espécie: Prestação de Serviços de Saúde; Vigência: determinada conforme termo de credenciamento; Objeto: Termo Aditivo referente a inclusão de pacotes preventivos na tabela de procedimentos. Modalidade: Credenciamento; Habilitação: PAMS.

Contratante: Caixa Econômica Federal; Contratado: LABORATORIO CARVALHO E SILVEIRA LTDA, CNPJ 02.299.844/0001-00. Espécie: Prestação de Serviços de Saúde; Vigência: determinada conforme termo de credenciamento; Objeto: Termo Aditivo referente a inclusão de pacotes preventivos na tabela de procedimentos. Modalidade: Credenciamento; Habilitação: PAMS.

Contratante: Caixa Econômica Federal; Contratado: IMED INSTITUTO DE MEDICINA DIAGNOSTICA DE TRES PONTAS LTDA, CNPJ 06.949.410/0001-60. Espécie: Prestação de Serviços de Saúde; Vigência: determinada conforme termo de credenciamento; Objeto: Termo Aditivo referente a inclusão de pacotes preventivos na tabela de procedimentos. Modalidade: Credenciamento; Habilitação: PAMS.

Contratante: Caixa Econômica Federal; Contratado: CENTRO DIAGN POR IMAGEM GOIANESIA LTDA, CNPJ 07.653.449/0001-06. Espécie: Prestação de Serviços de Saúde; Vigência: determinada conforme termo de credenciamento; Objeto: Termo Aditivo referente a inclusão de pacotes preventivos na tabela de procedimentos. Modalidade: Credenciamento; Habilitação: PAMS.

Contratante: Caixa Econômica Federal; Contratado: D AZEVEDO OLIVEIRA ANALISES CLINICAS ME, CNPJ 09.595.025/0001-50. Espécie: Prestação de Serviços de Saúde; Vigência: determinada conforme termo de credenciamento; Objeto: Termo Aditivo referente a inclusão de pacotes preventivos na tabela de procedimentos. Modalidade: Credenciamento; Habilitação: PAMS.

Contratante: Caixa Econômica Federal; Contratado: CENTRO DIAGNOSTICO SANTA MARTA, CNPJ 01.458.792/0001-05. Espécie: Prestação de Serviços de Saúde; Vigência: determinada conforme termo de credenciamento; Objeto: Termo Aditivo referente a inclusão de pacotes preventivos na tabela de procedimentos. Modalidade: Credenciamento; Habilitação: PAMS.

Contratante: Caixa Econômica Federal; Contratado: PERFIL ANALISES CLINICAS DE JUIZ DE FORA LTDA, CNPJ 26.144.824/0001-29. Espécie: Prestação de Serviços de Saúde; Vigência: determinada conforme termo de credenciamento; Objeto: Termo Aditivo referente a inclusão de pacotes preventivos na tabela de procedimentos. Modalidade: Credenciamento; Habilitação: PAMS.

AVISO DE CREDENCIAMENTO**EDITAL DE CONVOCAÇÃO Nº 90/2025/2025**

A CAIXA ECONÔMICA FEDERAL, por meio da CENTRALIZADORA NACIONAL SAÚDE CAIXA, leva ao conhecimento dos interessados abertura de processo de habilitação com objetivo de credenciar profissionais ou entidades para prestação de serviços ao plano de saúde na(s) especialidade(s) NEUROCIURGIA - NEUROLOGIA - RADIOLOGIA E DIAGNOSTICO POR IMAGEM, válido para o(s) município(s) ITAOCARA/RJ. O credenciamento deverá ser concluído até 90 dias contados a partir da publicação deste edital. A relação de documentos necessários pode ser solicitada por meio do sítio <https://centralsaudecaixa.com.br/fale-conosco/>.

ALEXANDRE ILION VICENTINI
GERENTE CENTRALIZADORA

GERÊNCIA EXECUTIVA GOVERNO BRASÍLIA - DF**EXTRATO DE COMPROMISSO**

Termo de Compromisso nº 977990/2025, firmado pelo MUNICÍPIO DE FORMOSA-GO, CNPJ 01.738.780/0001-34, junto à União Federal por intermédio do FUNDO NACIONAL DE DESENVOLVIMENTO DA EDUCAÇÃO, representada pela Caixa Econômica Federal, CNPJ 00.360.305/0001-04; Objeto CONSTRUÇÃO DA CRECHE DE EDUCAÇÃO INFANTIL EM FORMOSA-GO - FNDE - CRECHE TIPO 2.; Programa Educação Básica Democrática, Com Qualidade e Equidade; Valor: R\$ 3.450.565,16; dos recursos: R\$ 512.408,93, correrão à conta da União no exercício de 2025, UG 157241, Programa de Trabalho 12365511100SU0000, NE 2025NE790323, e R\$ 2.903.650,57 nos exercícios subsequentes, e R\$ 34.505,66 de contrapartida. Vigência 09/09/2029 - 09/09/2025 Viviane Quadros dos Santos e Simone Dias de Sousa Ribeiro.

EXTRATO DE CONTRATO

Contrato de Repasse nº 976219/2025, firmado pelo MUNICÍPIO DE CABECEIRAS-GO, CNPJ 01.740.430/0001-02, junto à União Federal por intermédio do MINISTÉRIO DAS CIDADES, representada pela Caixa Econômica Federal, CNPJ 00.360.305/0001-04; Objeto PAVIMENTAÇÃO NO MUNICÍPIO DE CABECEIRAS - GO.; Programa Mobilidade Urbana; Valor: R\$ 385.205,00; dos recursos: R\$ 384.205,00, correrão à conta da União no exercício de 2025, UG 175004, Gestão 001, Programa de Trabalho 15451231900T10000, NE 2025NE000438, de 07/07/2025, e R\$ 1.000,00 de contrapartida. Vigência 07/09/2028 - 09/09/2025 Viviane Quadros dos Santos e Jaco Isidoro Rotta.

GERÊNCIA EXECUTIVA GOVERNO CARUARU - PE**EXTRATOS DE COMPROMISSOS**

Termo de Compromisso nº 978031/2025, firmado pelo MUNICÍPIO DE PESQUEIRA-PE, CNPJ 10.264.406/0001-35, junto à União Federal por intermédio do FUNDO NACIONAL DE DESENVOLVIMENTO DA EDUCAÇÃO, representada pela Caixa Econômica Federal, CNPJ 00.360.305/0001-04; Objeto CONSTRUÇÃO DE CRECHE DE EDUCAÇÃO INFANTIL VILA ANÁPOLIS, PESQUEIRA-PE, FNDE, CRECHE TIPO 2.; Programa Educação Básica Democrática, Com Qualidade e Equidade; Valor: R\$ 3.441.285,05; dos recursos: R\$ 511.030,83, correrão à conta da União no exercício de 2025, UG 00001, Programa de Trabalho 230512, NE 2025NE790366, e R\$ 2.895.841,37 nos exercícios subsequentes, e R\$ 34.412,85 de contrapartida. Vigência 08/09/2029 - Assinatura 08/09/2025 Leoluz Amorim de Andrade e Marcos Luídon de Araújo.

Termo de Compromisso nº 978033/2025, firmado pelo MUNICÍPIO DE JATAÚBA-PE, CNPJ 10.091.544/0001-60, junto à União Federal por intermédio do FUNDO NACIONAL DE DESENVOLVIMENTO DA EDUCAÇÃO, representada pela Caixa Econômica Federal, CNPJ 00.360.305/0001-04; Objeto CONSTRUÇÃO DE CRECHE/ESCOLA DE EDUCAÇÃO INFANTIL, NO MUNICÍPIO DE JATAÚBA-PE - FNDE - CRECHE TIPO 2.; Programa Educação Básica Democrática, Com Qualidade e Equidade; Valor: R\$ 3.441.285,05; dos recursos: R\$ 511.030,83, correrão à conta da União no exercício de 2025, UG 157241, Programa de Trabalho 12365511100SU0000, NE 2025NE790341, e R\$ 2.895.841,37 nos exercícios subsequentes, e R\$ 34.412,85 de contrapartida. Vigência 09/09/2029 - 09/09/2025 Leoluz Amorim de Andrade e CÁTIA JUNSARA RODRIGUES AQUILINO

GERÊNCIA EXECUTIVA GOVERNO CUIABÁ - MT**EXTRATOS DE CONTRATOS**

Termo de Compromisso nº 977917/2025, firmado pelo MUNICÍPIO DE SÃO FÉLIX DO ARAGUAIA-MT, CNPJ 03.918.869/0001-08, junto à União Federal por intermédio do FUNDO NACIONAL DE DESENVOLVIMENTO DA EDUCAÇÃO, representada pela Caixa Econômica Federal, CNPJ 00.360.305/0001-04; Objeto CONSTRUÇÃO DE CRECHE DE EDUCAÇÃO INFANTIL NO MUNICÍPIO DE SÃO FÉLIX DO ARAGUAIA-MT - FNDE CRECHE TIPO 2.; Programa Educação Básica Democrática, Com Qualidade e Equidade; Valor: R\$ 3.447.328,73; dos recursos: R\$ 511.928,32, correrão à conta da União no exercício de 2025, UG 157241, Programa de Trabalho 12365511100SU0000, NE 2025NE790301, e R\$

2.900.927,12 nos exercícios subsequentes, e R\$ 34.473,29 de contrapartida. Vigência 09/09/2028 - Assinatura: 09/09/2025 DANIEL PEREIRA CORREA e ACÁCIO ALVES SOUZA.

Termo de Compromisso nº 977919/2025, firmado pelo MUNICÍPIO DE CONFRESA-MT, CNPJ 37.464.716/0001-50, junto à União Federal por intermédio do FUNDO NACIONAL DE DESENVOLVIMENTO DA EDUCAÇÃO, representada pela Caixa Econômica Federal, CNPJ 00.360.305/0001-04; Objeto CONSTRUÇÃO DE UMA CRECHE DE EDUCAÇÃO INFANTIL, NO MUNICÍPIO CONFRESA - MT - FNDE - CRECHE TIPO 2.; Programa Educação Básica Democrática, Com Qualidade e Equidade; Valor: R\$ 3.447.328,73; dos recursos: R\$ 511.928,32, correrão à conta da União no exercício de 2025, UG 157241, Programa de Trabalho 12365511100SU0000, NE 2025NE790260, e R\$ 2.900.927,12 nos exercícios subsequentes, e R\$ 34.473,29 de contrapartida. Vigência 09/09/2028 - Assinatura: 09/09/2025 DANIEL PEREIRA CORREA e RICARDO ALOISIO BABINSKI.

GERÊNCIA EXECUTIVA GOVERNO GOIÂNIA - GO**EXTRATO DE CONTRATO**

Termo de Compromisso nº 977993/2025, firmado pelo MUNICÍPIO DE BRITÂNIA-GO, CNPJ 02.296.325/0001-99, junto à União Federal por intermédio do FUNDO NACIONAL DE DESENVOLVIMENTO DA EDUCAÇÃO, representada pela Caixa Econômica Federal, CNPJ 00.360.305/0001-04; Objeto CONSTRUÇÃO DE CRECHE NO MUNICÍPIO DE BRITÂNIA-GO - FNDE - TIPO 2.; Programa Educação Básica Democrática, Com Qualidade e Equidade; Valor: R\$ 3.450.565,16; dos recursos: R\$ 512.408,93, correrão à conta da União no exercício de 2025, UG 157241, Programa de Trabalho 12365511100SU0000, NE 2025NE790294, e R\$ 2.903.650,57 nos exercícios subsequentes, e R\$ 34.505,66 de contrapartida. Vigência 09/09/2028 - 09/09/2025 FLÁVIO DA SILVA VALENTE e Maria do Disterro dos Santos.

GERÊNCIA EXECUTIVA GOVERNO MARINGÁ - PR**EXTRATO DE CONTRATO**

Termo de Compromisso nº 977940/2025, firmado pelo MUNICÍPIO DE CIANORTE-PR, CNPJ 76.309.806/0001-28, junto à União Federal por intermédio do FUNDO NACIONAL DE DESENVOLVIMENTO DA EDUCAÇÃO, representada pela Caixa Econômica Federal, CNPJ 00.360.305/0001-04; Objeto CONSTRUÇÃO DE CRECHE NO RESIDENCIAL PARAÍSO TROPICAL EM CIANORTE/PR - FNDE - CRECHE TIPO 2.; Programa Educação Básica Democrática, Com Qualidade e Equidade; Valor: R\$ 3.723.417,22; dos recursos: R\$ 552.927,46, correrão à conta da União no exercício de 2025, UG 157241, Programa de Trabalho 12365511100SU0001, NE 2025NE790187, e R\$ 3.133.255,59 nos exercícios subsequentes, e R\$ 37.234,17 de contrapartida. Vigência 05/09/2029 - 05/09/2025 HENRIQUE MEN MARTINS e MARCO ANTONIO FRANZATO.

GERÊNCIA EXECUTIVA GOVERNO PORTO VELHO - RO**EXTRATO DE CONTRATO**

Termo de Compromisso nº 977900/2025, firmado pelo MUNICÍPIO DE GUAJARÁ-MIRIM-RO, CNPJ 05.893.631/0001-09, junto à União Federal por intermédio do FUNDO NACIONAL DE DESENVOLVIMENTO DA EDUCAÇÃO, representada pela Caixa Econômica Federal, CNPJ 00.360.305/0001-04; Objeto CONSTRUÇÃO DE CRECHE E ESCOLA DE EDUCAÇÃO INFANTIL-GUAJARÁ-MIRIM/RO-FNDE- CRECHE TIPO 2; Programa Educação Básica Democrática, Com Qualidade e Equidade; Valor: R\$ 4.015.480,68; dos recursos: R\$ 596.298,88, correrão à conta da União no exercício de 2025, UG 157241, Programa de Trabalho 12365511100SU0000, NE 2025NE790178, e R\$ 3.379.027,00 nos exercícios subsequentes, e R\$ 40.154,80 de contrapartida. Vigência 30/04/2029 - 09/09/2025 SIMON TUPAC ALVAREZ CATALAN e Fabio Garcia de Oliveira.

GERÊNCIA EXECUTIVA GOVERNO SÃO LUIS - MA**EXTRATO DE CONTRATO**

Contrato de Repasse nº 978243/2025, firmado pelo Município de Bacurituba-MA, CNPJ 01.612.534/0001-31, junto à União Federal por intermédio do Ministério do Esporte, representada pela Caixa Econômica Federal, CNPJ 00.360.305/0001-04; Objeto construção de campo de futebol, no município de bacurituba/ma.; Programa Esporte para a Vida; Valor: R\$ 621.750,00; dos recursos: R\$ 620.750,00, correrão à conta da União no exercício de 2025, UG 180006, Gestão 001, Programa de Trabalho 27812512600SL0000, NE 2025NE000093, de 01/09/2025, e R\$ 1.000,00 de contrapartida. Vigência 05/09/2028 - 05/09/2025 Carlos André Corrêa Cardoso e Leticia Libia Barros Costa.

GERÊNCIA EXECUTIVA GOVERNO SOROCABA - SP**EXTRATO DE CONTRATO**

Contrato de Repasse nº 978094/2025, firmado pelo MUNICÍPIO DE ITAÓCA-SP, CNPJ 67.360.362/0001-64, junto à União Federal por intermédio do MINISTÉRIO DA CULTURA, representada pela Caixa Econômica Federal, CNPJ 00.360.305/0001-04; Objeto IMPLANTAÇÃO DA MODALIDADE MOVCEU DO PROGRAMA TERRITÓRIOS DA CULTURA NO MUNICÍPIO DE ITAÓCA/SP; Programa: Territórios da Cultura; Valor: R\$ 682.961,00; dos recursos: R\$ 682.261,00, correrão à conta da União no exercício de 2025, UG 420045, Gestão 00001, Programa de Trabalho 13845512500VF0000, NE 2025NE000003, de 25/08/2025, e R\$ 700,00 de contrapartida. Vigência 09/09/2028 - Assinatura 09/09/2025, CARLOS HENRIQUE MAGANHA POMPEU e FREDERICO DIAS BATISTA.

GERÊNCIA EXECUTIVA GOVERNO TERESINA - PI**EXTRATOS DE CONTRATOS**

Termo de Compromisso nº 977946/2025, firmado pelo MUNICÍPIO DE CRISTINO CASTRO-PI, CNPJ 06.554.364/0001-08, junto à União Federal por intermédio do FUNDO NACIONAL DE DESENVOLVIMENTO DA EDUCAÇÃO, representada pela Caixa Econômica Federal, CNPJ 00.360.305/0001-04; Objeto CONSTRUÇÃO DE CRECHE, NO MUNICÍPIO DE CRISTINO CASTRO-PI FNDE - CRECHE TIPO 2.; Programa Educação Básica Democrática, Com Qualidade e Equidade; Valor: R\$ 3.412.972,09; dos recursos: R\$ 506.826,36, correrão à conta da União no exercício de 2025, UG 157241, Programa de Trabalho 12365511100SU0000, NE 2025NE790209, e R\$ 2.872.016,01 nos exercícios subsequentes, e R\$ 34.129,72 de contrapartida. Vigência 08/09/2029 - 08/09/2025 FÁBIA CARVALHO LE LONNES e FELIPE FERREIRA DIAS.

Termo de Compromisso nº 977950/2025, firmado pelo MUNICÍPIO DE CARACOL-PI, CNPJ 06.553.622/0001-23, junto à União Federal por intermédio do FUNDO NACIONAL DE DESENVOLVIMENTO DA EDUCAÇÃO, representada pela Caixa Econômica Federal, CNPJ 00.360.305/0001-04; Objeto CONSTRUÇÃO DE CRECHE NA SEDE DO MUNICÍPIO DE CARACOL - PI - FNDE - CRECHE TIPO 2.; Programa Educação Básica Democrática, Com Qualidade e Equidade; Valor: R\$ 3.413.042,37; dos recursos: R\$ 506.826,36, correrão à conta da União no exercício de 2025, UG 157241, Programa de Trabalho 12365511100SU0000, NE 2025NE790193, e R\$ 2.872.016,01 nos exercícios subsequentes, e R\$ 34.200,00 de contrapartida. Vigência 09/09/2029 - 09/09/2025 MARCELO AZEVEDO BASÍLIO e RANILETTI CARVALHO DE MACEDO.





PREFEITURA

**CRISTINO
CASTRO**

ANEXO I MINUTA DO CONTRATO



Contratante

Prefeitura Municipal de XXXXXXXXXXXX, com sede no(a) XXXXXXXXXXXX, na cidade de XXXXXXXXXXXX/PI, inscrito(a) no CNPJ sob o nº XXXXXXXXXXXX, neste ato representado(a) pelo(a) XXXXXXXXXXXX, inscrito no CPF sob nº XXXXXXXX e portador da Cédula de Identidade nº XXXXXXXX



Contratado

XXXXXXXXXXXX, inscrito(a) no CNPJ/MF sob o nº XXXXXXXXXXXX, sediado(a) na XXXXXXXXXXXX, neste ato representado(a) por XXXXXXXXXXXX, inscrito no CPF sob nº XXXXXXXX e portador da Cédula de Identidade nº XXXXXXXX



Prazo de Vigência

O prazo de vigência da contratação é de contados do(a), prorrogável na forma dos artigos 106 e 107 da Lei nº 14.133, de 2021



Valor Total

XXXXXXXXXXXXXXXXXXXXXXXXXXXX



PREFEITURA

**CRISTINO
CASTRO**

3.2 Cabe ao CONTRATANTE, a seu critério, por intermédio da Fiscalização designada pela PREFEITURA, exercer ampla, irrestrita e permanente fiscalização de todas as fases da execução da obra e do comportamento do pessoal da CONTRATADA, sem prejuízo da obrigação desta de fiscalizar seus responsáveis técnicos, empregados, prepostos ou subordinados.

3.3 A CONTRATADA declara aceitar, integralmente, todos os métodos e processos de inspeção, verificação e controle a serem adotados pelo CONTRATANTE.

3.4 A existência e a atuação da fiscalização do CONTRATANTE em nada restringem a responsabilidade única, integral e exclusiva da CONTRATADA no que concerne ao objeto contratado e as consequências e implicações, próximas ou remotas.

3.5 A obra deste contrato será fiscalizada e recebida de acordo com o disposto nos Artigos 117, 118, 119 da Lei nº 14.133/2021.

3.6 Caberá à fiscalização do CONTRATANTE, formada por um ou mais representantes da Administração, designada pela autoridade competente, o seguinte:

3.6.1 Acompanhar e fiscalizar os trabalhos desde o início, até a aceitação definitiva da obra, verificando sua perfeita execução na conformidade das especificações e normas fixadas pela licitação;

3.6.2 Promover, com a presença da CONTRATADA, as medições e avaliações, decidir as questões técnicas surgidas na execução do objeto ora contratado, bem como certificar a veracidade das faturas decorrentes das medições, para efeito de seu pagamento;

3.6.3 Transmitir por escrito, por intermédio do Diário de Ocorrências, as instruções relativas às Ordens de Serviço, projetos aprovados, alterações de prazos, cronogramas e demais determinações dirigidas à Prefeitura Municipal de XXXXXX, precedidas sempre da anuência desta;

3.6.4 Comunicar à PREFEITURA as ocorrências que possam levar à aplicação de penalidades à

CONTRATADA, verificadas no cumprimento das obrigações contratuais;

3.6.5 Solicitar a substituição de qualquer empregado da CONTRATADA que se encontre lotado no canteiro das obras prejudicando o bom andamento dos serviços;

3.6.6 Esclarecer as dúvidas que lhe forem apresentadas pela CONTRATADA, bem como acompanhar e fiscalizar a execução qualitativa das obras e determinar a correção das imperfeições verificadas;

3.6.7 Atestar a veracidade dos registros efetuados pela CONTRATADA no Diário de Ocorrências, principalmente os relativos às condições meteorológicas prejudiciais ao andamento das obras.



CLÁUSULA QUARTA – DAS ADEQUAÇÕES TÉCNICAS

4.1 As eventuais modificações técnicas do projeto ou das especificações não poderão alterar o objeto da contratação, podendo ser realizadas somente quando comprovado que objetiva alcançar melhor adequação técnica, segundo os fins que se destinam.

4.2 As alterações de especificações técnicas que se revelam necessárias ao longo da execução contratual deverão ser consignadas em registro de ocorrência de obras, em ato precedido de justificativa técnica, em documento assinado pelo engenheiro responsável pela fiscalização da obra e aprovado pela autoridade competente, desde que isto não



PREFEITURA

CRISTINO CASTRO

represente em aumento ou supressão dos quantitativos licitados com alteração do valor inicial do contrato.

4.3 Quaisquer modificações que impliquem em aumento ou supressões de quantitativos nos termos do artigo 125 da Lei nº 14.133/2021 deverão ser registradas por intermédio de termo aditivo.

4.4 As alterações de especificações obrigatoriamente deverão ser discriminadas em planilhas que deverão ser juntadas aos autos do processo autorizativo da contratação.

CLÁUSULA QUINTA – DO PREÇO:

5.1 O preço global deste contrato é de R\$ XXXXXXXX, referente ao valor total da obra prevista no presente contrato.

5.2 A CONTRATADA fica obrigada a aceitar nas mesmas condições contratuais os acréscimos ou supressões que se fizerem nas obras, decorrentes de modificações de quantitativos, projetos ou especificações, até o limite de 25% (vinte e cinco por cento) do valor inicial atualizado do contrato, sendo que em qualquer caso, a alteração contratual será objeto de exame pela Assessoria Jurídica do Município.

CLÁUSULA SEXTA – CONDIÇÕES DE PAGAMENTO:

6.1 A comissão de fiscalização da CONTRATANTE promoverá até o último dia útil do mês e/ou quinzena corrente, a medição dos serviços executados, e encaminhará a CONTRATADA para que esta emita Nota Fiscal relativa a medição apresentada, oportunidade em que deverá juntar as guias de recolhimento dos encargos sociais e trabalhistas referente ao mês imediatamente anterior. No corpo da Nota Fiscal deverá constar, obrigatoriamente as seguintes referências:

6.1.1 O objeto da prestação dos serviços;

6.1.2 O número do processo que deu origem à contratação;

6.1.3 Número da conta e agência do beneficiário. O pagamento será efetuado até o 10º (décimo) dia útil do mês e/ou quinzena subsequente ao da prestação dos serviços, no valor correspondente aos serviços realizados no período de referência, mediante apresentação de Nota Fiscal emitida no valor da medição e devidamente atestada pela comissão de fiscalização e pelo representante da contratada. 6.2 Por ocasião do pagamento, a CONTRATANTE efetuará as retenções tributárias exigidas pela legislação vigente.

6.3 A CONTRATADA, para fins de pagamento, deverá juntar aos autos a respectiva Guia de Recolhimento do Fundo de Garantia do Tempo de Serviços – GFIP (Lei nº 9.528/97); Guia de Recolhimento da Previdência Social – GRPS (Lei nº 8.212/91 alterada pela Lei nº 9.032/95 e Resolução nº 657/98-INSS); cópia do documento de arrecadação da Receita Federal – DARF (IN SRF nº 81/96); cópia do comprovante de pagamento do salário dos empregados, relativo ao mês imediatamente anterior a apresentação da segunda fatura em diante, (art. 31, § 4º da Lei nº 8.212/91, alterada pela Lei nº 9.032/95).

CLÁUSULA SÉTIMA - DO REAJUSTE:



PREFEITURA

**CRISTINO
CASTRO**

7.1 O valor do presente contrato é irrevogável nos termos da legislação vigente, considerando o prazo contratual, salvo acordo entre as partes, depois de comprovado o desequilíbrio econômico-financeiro na relação contratual, por intermédio de informações oficiais, tendo por base as disposições do Art. 136 da Lei nº 14.133/2021.



CLÁUSULA OITAVA – DO PRAZO DE VIGÊNCIA

8.1 O prazo para execução dos serviços do objeto no presente Contrato será de XXX dias, contados a partir da assinatura do presente e emissão da ordem de execução dos serviços.

8.2 A CONTRATADA deverá comparecer à Sede da Prefeitura Municipal de XXXXXX, no prazo de até 10 (dez) dias corridos, para assinatura e recebimento da Ordem de Serviço, contados a partir da assinatura do contrato, sob pena de aplicação da multa.



CLÁUSULA NONA – DA ENTREGA E DO RECEBIMENTO:

9.1 A entrega e recebimento da obra se darão da seguinte forma:

9.1.1 Provisoriamente, pelo responsável por seu acompanhamento e fiscalização (PREFEITURA), mediante termo circunstanciado, assinado pelas partes em até 15 (quinze) dias da comunicação escrita da CONTRATADA;

9.1.2 Definitivamente, por servidor ou comissão designada pela autoridade competente, mediante termo circunstanciado, assinado pelas partes, após o decurso do prazo de observação, ou vistoria que comprove a adequação do objeto aos termos contratuais.



CLÁUSULA DÉCIMA – DOS RECURSOS

10.1 Os recursos destinados à cobertura das despesas referentes ao objeto licitado no exercício de 2023, são provenientes da seguinte dotação orçamentária:

Gestão/Unidade: [...];

Fonte de Recursos: [...];

Programa de Trabalho: [...];

Elemento de Despesa: [...];

Plano Interno: [...];



CLÁUSULA DÉCIMA PRIMEIRA – DAS OBRIGAÇÕES DA CONTRATADA:

11.1 Compete à CONTRATADA:



PREFEITURA

CRISTINO CASTRO

11.1.1 Fazer no prazo previsto entre a assinatura do contrato e o início da obra minucioso exame das especificações e projetos, de modo a poder em tempo hábil e por escrito apresentar à Fiscalização todas as divergências e dúvidas porventura encontradas, para o devido esclarecimento e aprovação;

11.1.2 Responsabilizar-se por todos os ônus e obrigações concernentes à legislação fiscal, social, tributária e trabalhista de seus empregados, bem como por todas as despesas decorrentes de eventuais trabalhos noturnos, inclusive iluminação e ainda por todos os danos e prejuízos que, a qualquer título, causar a terceiros em virtude da execução dos serviços a seu cargo, respondendo por si e por seus sucessores;

11.1.3 Reparar, corrigir, remover, reconstruir ou substituir às suas expensas no total ou em parte o objeto do contrato em que se verificarem vícios, defeitos ou incorreções, resultantes da execução ou da má qualidade e aplicação dos materiais empregados;

11.1.4 Adquirir e manter permanentemente no escritório da obra, um livro de ocorrência, para registro obrigatório de todas e quaisquer ocorrências que merecerem destaque;

11.1.5 Manter permanentemente no canteiro de Obras, engenheiro residente com plenos poderes de decisão na área técnica;

11.1.6 Executar as suas expensas todas as sondagens e escavações exploratórias que se fizerem necessárias e indispensáveis à elaboração do projeto executivo e da obra;

11.1.7 Promover e responder por todos os fornecimentos de água e energia elétrica necessárias à execução da obra, inclusive as instalações provisórias destinadas ao atendimento das necessidades; 11.1.8 Responsabilizar-se por quaisquer ações decorrentes de pleitos referentes a direitos, patentes e royalties, face à utilização de técnicas, materiais, equipamentos, processos ou modelos na execução da obra contratada;

11.1.9 Conduzir a execução da obra pactuada em estrita conformidade com o projeto executivo aprovado pelo CONTRATANTE, guardadas as normas técnicas pertinentes à natureza e à finalidade do empreendimento;

11.1.10 Assumir toda a responsabilidade civil sobre a execução da obra objeto desta licitação;

11.1.11 Contratar todos os seguros exigidos pela legislação brasileira, inclusive os pertinentes a danos a terceiros, acidente de trabalho, danos materiais a propriedades alheias e o relativo a veículos e equipamentos;

11.1.12 Adquirir e manter no local de execução da obra, todos os equipamentos destinados a atendimento a situação de emergência, incluindo as de proteção contra incêndio e acidentes de trabalho;

11.1.13 Comunicar à Administração, por escrito e no prazo de 48 (quarenta e oito) horas, quaisquer alterações ou acontecimentos por motivo superveniente que impeçam, mesmo temporariamente, a CONTRATADA de cumprir seus deveres e responsabilidades relativas à execução do contrato, total ou parcialmente;

11.1.14 Permitir e facilitar a inspeção pela Fiscalização, prestando informações e esclarecimentos quando solicitados, sobre quaisquer procedimentos atinentes à execução da obra;

11.1.15 Garantir durante a execução a proteção e a conservação dos serviços executados, até o seu recebimento definitivo;

11.1.16 Manter a guarda das Obras, até o seu final e definitivo recebimento pela Prefeitura Municipal de XXXXXX.



PREFEITURA

**CRISTINO
CASTRO**



CLÁUSULA DÉCIMA SEGUNDA – DAS OBRIGAÇÕES DO CONTRATANTE:

12.1 São obrigações do CONTRATANTE zelar pelo fiel cumprimento das obrigações pactuadas, pela prestação de todas as informações indispensáveis a regular execução das obras, pelo pagamento oportuno das parcelas devidas, custeando a publicação do extrato deste instrumento no MURAL DA PREFEITURA, DIÁRIO OFICIAL DA UNIÃO, JORNAL DE GRANDE CIRCULAÇÃO, DIÁRIO OFICIAL DOS MUNICÍPIOS, LICITAÇÕES WEB – TCE/PI E PORTAL DA TRANSPARÊNCIA.



CLÁUSULA DÉCIMA TERCEIRA – DAS PENALIDADES:

13.1 O contratado será responsabilizado administrativamente pelas infrações constantes do Art. 155 e seus incisos, da Lei nº 14.133/2021, com as seguintes sanções:

13.1.1 Advertência;

13.1.2 Multa;

13.1.3 Impedimento de licitar;

13.1.4 Declaração de inidoneidade para licitar ou contratar.

13.2 Na aplicação das sanções serão considerados:

13.2.1 A natureza e a gravidade da infração cometida;

13.2.2 As peculiaridades do caso concreto;

13.2.3 As circunstâncias agravantes ou atenuantes;

13.2.4 Os danos que dela provierem para a Administração Pública;

13.2.5 A implantação ou o aperfeiçoamento de programa de integridade, conforme normas e orientações dos órgãos de controle.

13.3 Na aplicação de sanções previstas, serão observados os prazos e demais especificações expressas na Lei nº 14.133/2021 e legislação aplicável.



CLÁUSULA DÉCIMA QUARTA – DOS ENCARGOS:

14.1 A CONTRATADA é responsável pelos encargos trabalhistas, previdenciários, fiscais e comerciais, resultantes da execução deste contrato.



CLÁUSULA DÉCIMA QUINTA – DA SUBCONTRATAÇÃO:

15.1 É expressamente vedado à CONTRATADA transferir a terceiros as obrigações assumidas neste contrato, sem expressa anuência do Município de XXXXXX.



CLÁUSULA DÉCIMA SEXTA – DA RESCISÃO:

16.1 São motivos ensejadores da rescisão contratual, sem prejuízo dos demais motivos previstos em lei e neste instrumento:



PREFEITURA

**CRISTINO
CASTRO**

16.1.1 O descumprimento de cláusulas contratuais ou das especificações que norteiam a execução do objeto do contrato;

16.1.2 O desatendimento às determinações necessárias à execução contratual;

16.1.3 A prática reiterada, de atos considerados como faltosos, os quais devem ser devidamente anotados, nos termos do § 1º do art. 140 da Lei nº 14.133/2021;

16.1.4 A dissolução da sociedade, a modificação da modalidade ou da estrutura da empresa desde que isso venha a inviabilizar a execução contratual;

16.1.5 Razões de interesse público, devidamente justificados;

16.1.6 A subcontratação parcial ou total, cessão ou transferência da execução do objeto do contrato; 16.1.7 A rescisão contratual poderá ser determinada:

a) Por ato unilateral, nos casos elencados no art. 138, inciso I e 139, da Lei nº 14.133/2021;

b) Por acordo das partes, desde que seja conveniente, segundo os objetivos da Administração, com fulcro no art. 138, inciso II da Lei 14.133/2021.



CLÁUSULA DÉCIMA SÉTIMA – DAS PRERROGATIVAS

18.1 São prerrogativas do CONTRATANTE:

17.1.1 empreender unilateralmente, modificações nos termos do contrato, desde que objetive atender ao interesse público, ressalvados os direitos da CONTRATADA;

17.1.2 rescindir unilateralmente o contrato, desde que comprovada a inexecução parcial, total ou na ocorrência dos fatos elencados no art. 137, 138 e 139 da Lei nº 14.133/2021;

17.1.3 rescindir o contrato amigavelmente por acordo entre as partes, desde que conveniente aos interesses da Administração;

17.1.4 a rescisão contratual, deverá ser precedida de autorização escrita e fundamentada da autoridade superior.



CLÁUSULA DÉCIMA OITAVA – DOS CASOS OMISSOS:

18.1 O presente contrato será regido pela Lei nº 14.133/2021. Caso haja dúvidas decorrentes de fatos não contemplados no presente contrato, estas serão dirimidas segundo os princípios jurídicos, aplicáveis a situação fática existente, preservando-se o direito da CONTRATADA, sem prejuízo da prevalência do interesse público.



CLÁUSULA VIGÉSIMA TERCEIRA – DA PUBLICAÇÃO:

Após as assinaturas deste contrato, o CONTRATANTE providenciará a publicação do resumo no Diário Oficial dos Municípios.



CLÁUSULA VIGÉSIMA SEGUNDA – DO FORO:

As partes elegem o Foro da Comarca de XXXXXXXX, para dirimir dúvidas e controvérsias oriundas do presente Termo.



PREFEITURA

CRISTINO CASTRO

Para firmeza e como prova do acordado, é lavrado o presente contrato, que depois de lido e achado conforme, é assinado pelas partes e duas testemunhas, que também o assinam, dele sendo extraídas as cópias que se fizerem necessárias para seu fiel cumprimento, todas de igual teor e forma.

XXXXXX, data da assinatura do contrato.

*Prefeitura do Município de XXXXX
XXXXXXXXXXXXXXXXX
Prefeito Municipal
CONTRATANTE*

*XXXXXXXXXX
CONTRATADA*

TESTEMUNHAS
