

PLANTA BAIXA ATUAL

esc 1:125

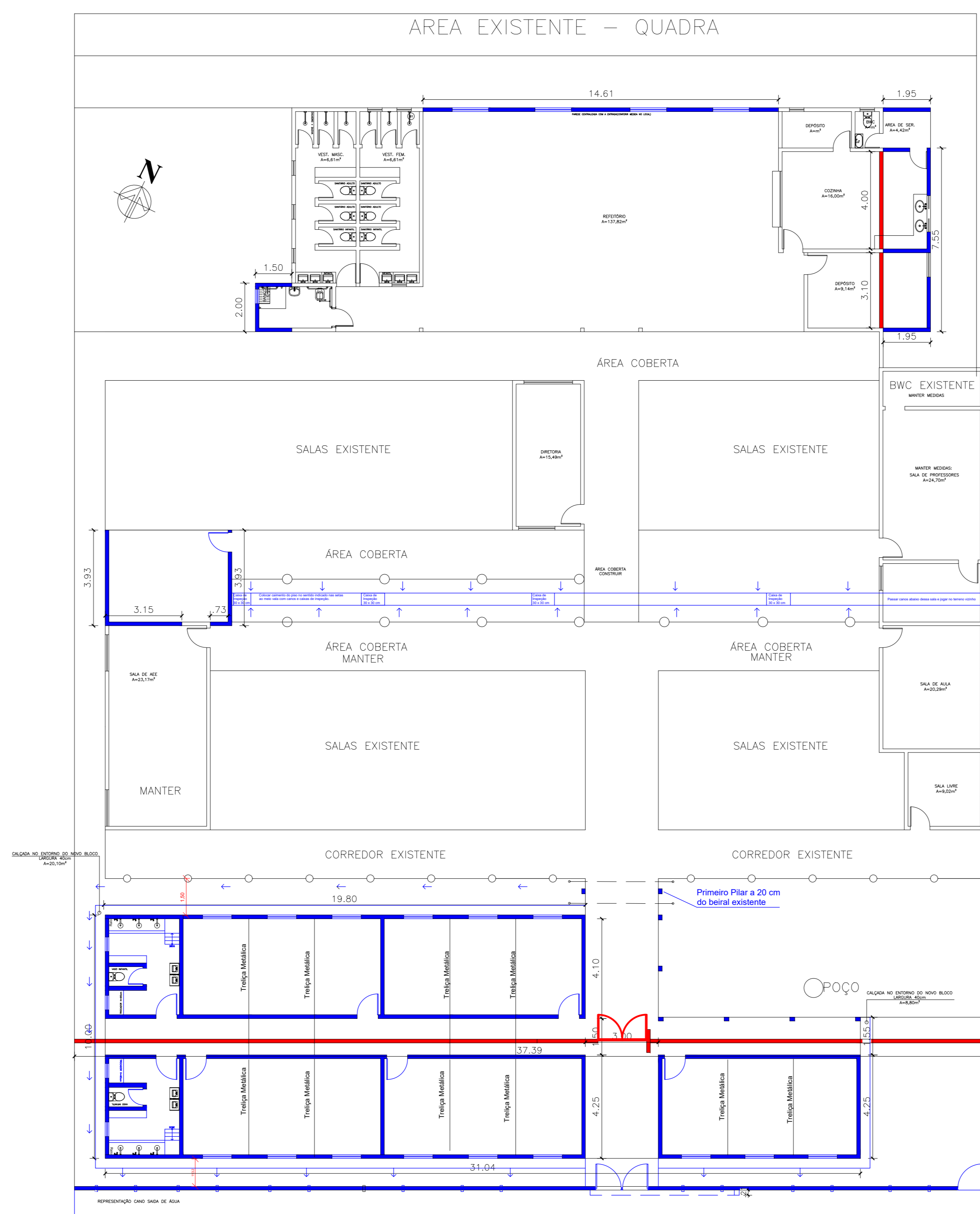

PLANTA BAIXA CONST/DEMOLIÇÃO

esc 1:125

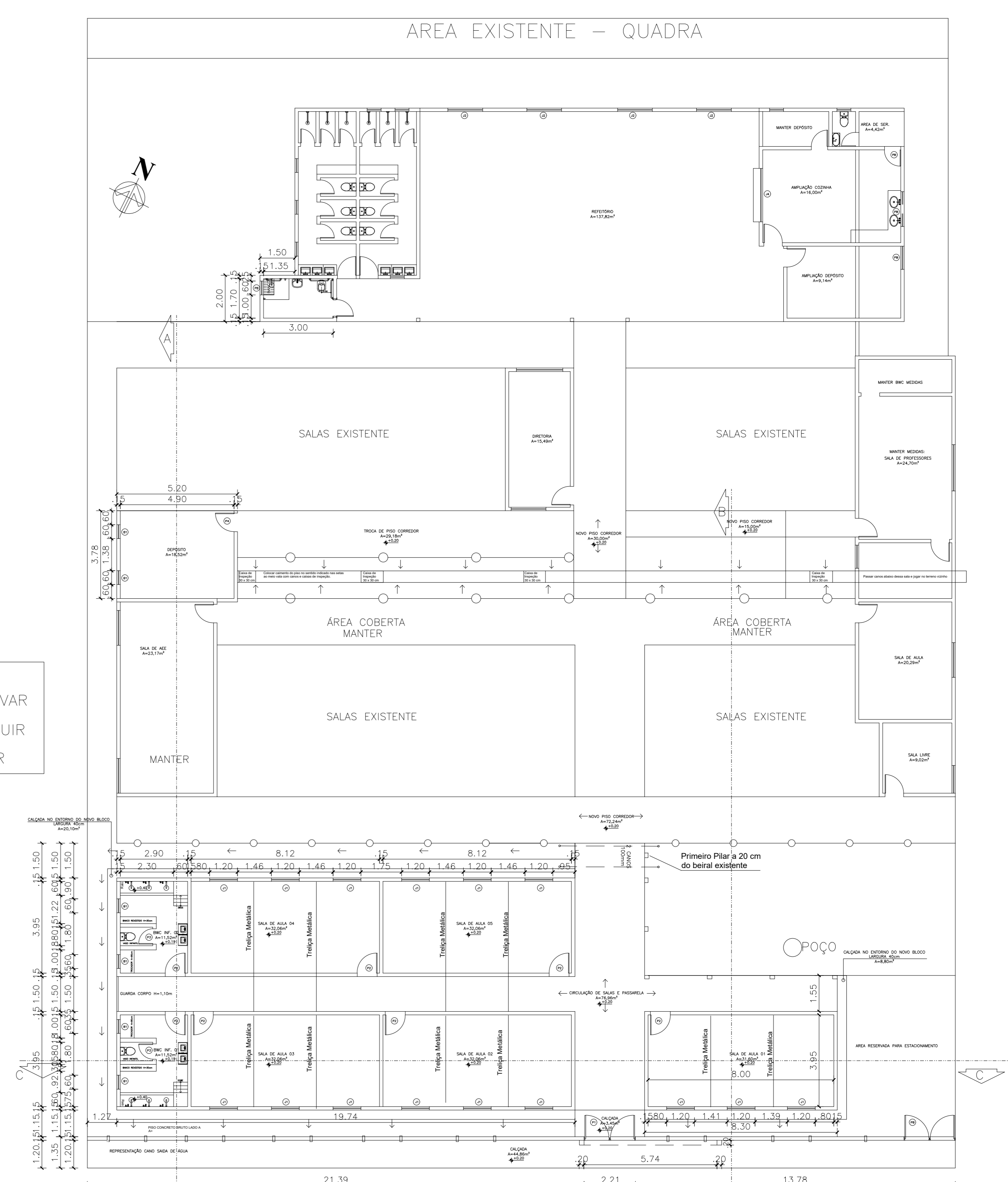

PLANTA BAIXA PROPOSTA

esc 1:125

LEGENDA:
 [Linha tracejada] A PRESERVAR
 [Linha azul] A CONSTRUIR
 [Linha vermelha] A DEMOLIR

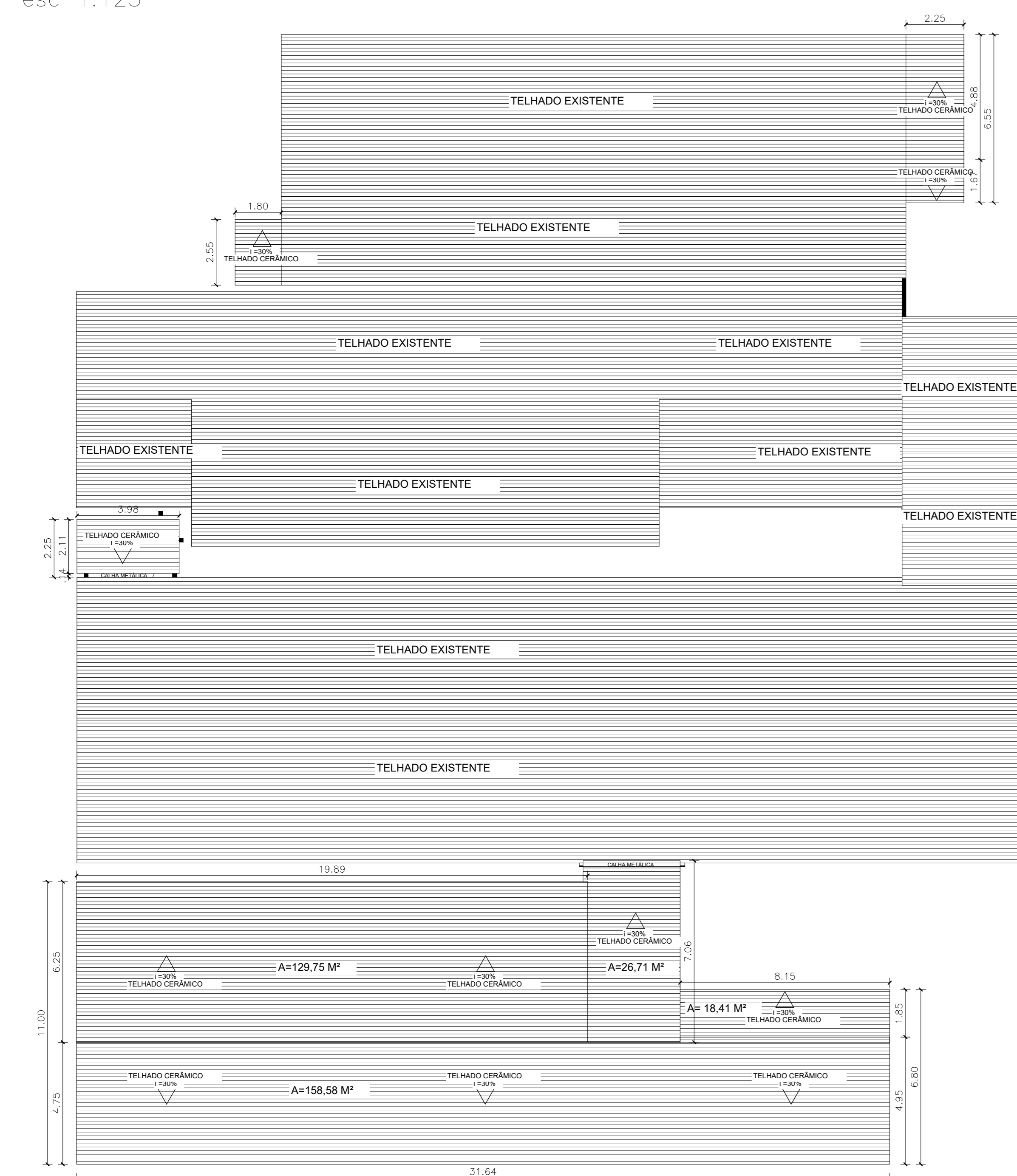

COBERTURA

esc 1:125

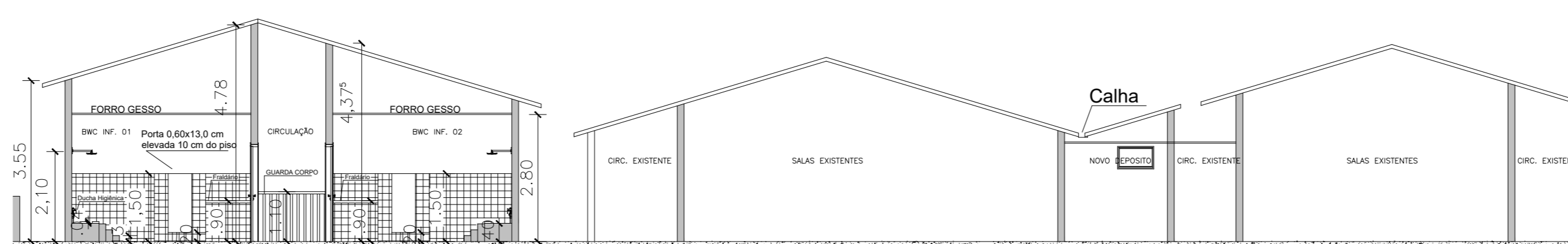

CORTE AA

esc 1:100

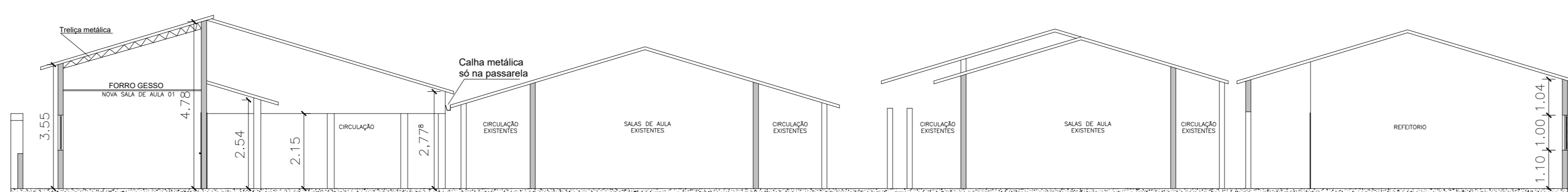

CORTE BB

esc 1:100

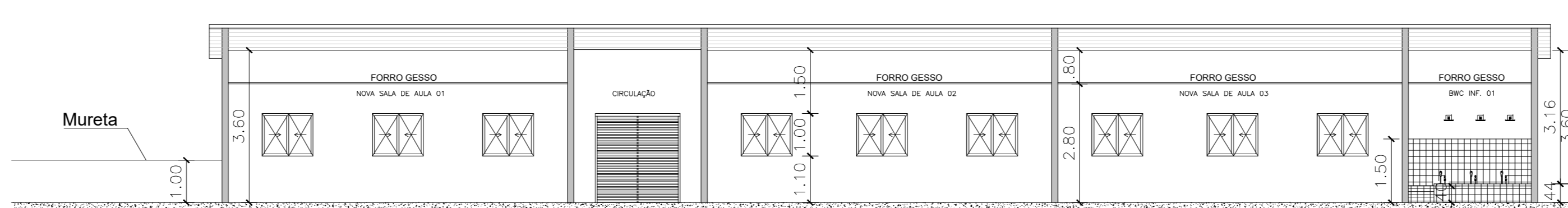

CORTE CC

esc 1:100

QUADRO DE ESQUADRIAS			
SÍMBOLO	DIMENSÕES	QTD.	ESPECIFICAÇÃO
P1	1,00m x 2,10m	01	Portão de abrir em ferro na cor azul
P2	0,80m x 2,10m	07	Porta de abrir em ferro na cor azul
P3	0,60m x 1,30m	02	Porta de abrir em ferro na cor azul
P4	0,70m x 2,10m	01	Porta de abrir em ferro na cor azul
P5	-	04	Portas e basculantes que serão reaproveitadas
J1	1,20m x 1,00m	15	Janela de ferro de abrir na cor azul
J2	1,50m x 1,00m	04	Janela de ferro de abrir na cor azul
B1	0,60cm x 0,50cm	06	Basculante 2 folhas vidro conelado



FACHADA COM ILUMINAÇÃO

esc 1:50

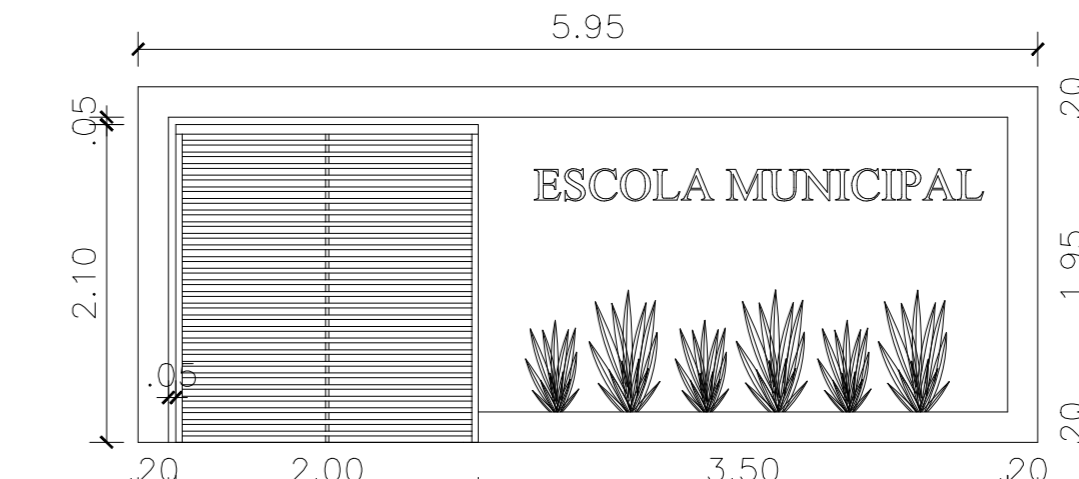

FACHADA

esc 1:50

PROPRIETÁRIO: SECRETARIA MUNICIPAL DE EDUCAÇÃO DE BARRAS - PI
 ENDEREÇO DA OBRA: LOC. BARRO PRETO, S/N, ZONA RURAL DE BARRAS - PI.

PROJETO: AMPLIAÇÃO DA ESCOLA MUNICIPAL NEMÉSIO MARQUES LAGES

DESCRIÇÃO: PLANTA DE LEVANTAMENTO, PLANTA CONST/DEM, PLANTA BAIXA PROPOSTA, COBERTURA FACHADA E CORTES

AUTOR DO PROJETO: JULIANA ARAÚJO SILVA
 CAU-PI: A262483-4
 CELULAR: (85) 981820-0988
 EMAIL: ARQUITETA.JULIANARAJOS@GMAIL.COM

RESPONSÁVEL EXECUÇÃO: CARIMBO APROVAÇÃO

FOLHA
01/01

ESCALA: INDICADA FORMATO: A0 DATA: 15/03/2026 REVISÃO: 00

ARQUITETURA

