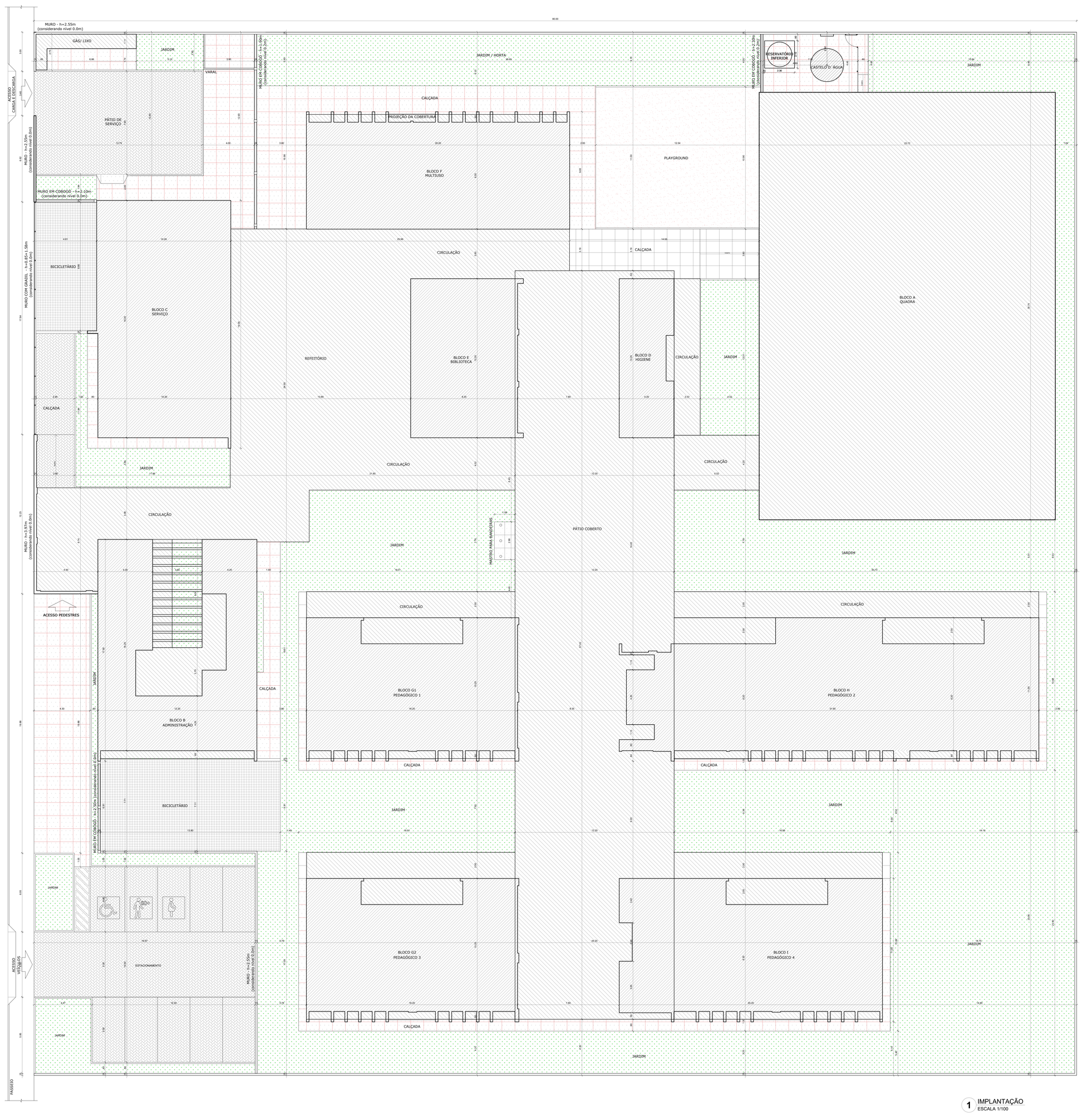


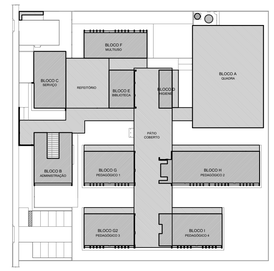
1 IMPLANTAÇÃO
ESCALA 1/100

NOTAS

- MEDIDAS E NÍVEIS EM METROS;
- VERIFICAR POSIÇÃO EXATA DOS PILARES NO PROJETO ESTRUTURAL;
- VERIFICAR DETALHES CONSTRUTIVOS PERTINENTES NAS PRANCHAS DE DETALHAMENTO;
- EM CASO DE CONFLITO DE INFORMAÇÕES ENTRE O PROJETO GRÁFICO E O MEMORIAL DESCRITIVO, PREVALECE A INFORMAÇÃO CONTIDA NOS DESENHOS;
- ALTERAÇÕES NESTE PROJETO SOMENTE COM AUTORIZAÇÃO EXPRESSA DO FNDE

REFERÊNCIAS:

- PLANILHA DE QUANTITATIVOS
- MEMORIAL DESCRITIVO E ESPECIFICAÇÕES TÉCNICAS (MARCAS/ FABRICANTES DE MATERIAIS RELACIONADOS AOS PROJETOS CONSTITUEM-SE APENAS COMO REFERÊNCIA. O FNDE NÃO DIRECIONA A ESCOLHA DE MARCAS E NÃO MANTÉM CADASTRO DE FABRICANTES).



CROQUI DE REFERÊNCIA

QUADRO DE ÁREAS

ÁREA DO TERRENO: 80 metros x 80 metros = 6.400,00 m²	
ÁREA OCUPADA: 3.589,39 m²	TAXA DE OCUPAÇÃO: 56,08%
ÁREA CONSTRUÍDA: 1.424,91 m²	COEFICIENTE DE APROVEITAMENTO: 0,22

	ÁREAS EDIFICADAS		
BLOCO	ÁREA CONSTRUÍDA	ÁREA ABERTA COBERTA	ÁREA TOTAL
BLOCO A - QUADRA	-	744,76 m²	744,76 m²
BLOCO B - ADMINISTRAÇÃO	137,50m²	48,75 m²	186,25 m²
BLOCO C - SERVIÇO	186,86 m²	-	186,86 m²
BLOCO D - HIGIENE	49,14m²	2,10 m²	51,24 m²
BLOCO E - BIBLIOTECA	100,46 m²	-	100,46 m²
BLOCO F - MULTIUSO	168,05 m²	10,30 m²	178,35 m²
BLOCO G - PEDAGÓGICO 1	151,90 m²	23,76 m²	175,66 m²
BLOCO H - PEDAGÓGICO 2	281,56 m²	45,78 m²	327,34 m²
BLOCO G2 - PEDAGÓGICO 3	151,90 m²	23,76 m²	175,66 m²
BLOCO I - PEDAGÓGICO 4	189,92 m²	23,76 m²	213,68 m²
PÁTIO COBERTO	-	577,21 m²	577,21 m²
REFEITÓRIO	-	220,89 m²	220,89 m²
CIRCULAÇÕES	-	436,01 m²	436,01 m²
GÁS/ LIXO	2,55 m²	7,40 m²	9,95 m²
CASTELO D´ÁGUA	5,07 m²	-	5,07 m²
TOTAL ÁREA	1.424,91 m²	2.164,48 m²	3.589,39 m²

ÁREAS NÃO EDIFICADAS	
ÁREAS EXTERNAS	ÁREA
IMPERMEÁVEL	589,84 m²
SEMIPERMEÁVEL	489,68 m²
PERMEÁVEL	1.731,09 m²
TOTAL ÁREA EXTERNA	2.810,61 m²

Nº	DATA	DESCRIÇÃO

CONTROLE DE REVISÕES

FNDE Fundo Nacional de Desenvolvimento da Educação

MINISTÉRIO DA EDUCAÇÃO

PROJETO PADRÃO - FNDE

PROPRIETÁRIO: :

ENDEREÇO:

MUNICÍPIO – UF:

PROPRIETÁRIO

RESP. TÉCNICO — CREA

AUTOR DO PROJETO — CAU

DLFO | CREA | RA

OBSERVAÇÕES:

ESCOLA 5 SALAS DE AULA - MODELO TÉRREO

PROJETO DE ARQUITETURA

COORDENAÇÃO: CGEST - Coordenação Geral de Infraestrutura Educacional

IMPLANTAÇÃO

ARQ

FORMATO: (1100x900)

REVISÃO: R.00

ESCALA: 1/100

DATA EMISSÃO: JANEIRO/2021

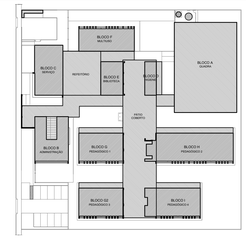
PRANCHA: 01/49

NOTAS

- MEDIDAS E NÍVEIS EM METROS;
- VERIFICAR POSIÇÃO EXATA DOS PILARES NO PROJETO ESTRUTURAL;
- VERIFICAR DETALHES CONSTRUTIVOS PERTINENTES NAS PRANCHAS DE DETALHAMENTO;
- EM CASO DE CONFLITO DE INFORMAÇÕES ENTRE O PROJETO GRÁFICO E O MEMORIAL DESCRITIVO, PREVALECE A INFORMAÇÃO CONTIDA NOS DESENHOS;
- ALTERAÇÕES NESTE PROJETO SOMENTE COM AUTORIZAÇÃO EXPRESSA DO FNDE

REFERÊNCIAS:

- PLANILHA DE QUANTITATIVOS
- MEMORIAL DESCRITIVO E ESPECIFICAÇÕES TÉCNICAS (MARCAS/ FABRICANTES DE MATERIAIS RELACIONADOS AOS PROJETOS CONSTITUEM-SE APENAS COMO REFERÊNCIA. O FNDE NÃO DIRECIONA A ESCOLHA DE MARCAS E NÃO MANTÉM CADASTRO DE FABRICANTES).



CROQUI DE REFERÊNCIA

MAPA DE ESQUADRIAS - PORTAS

PORTAS DE ALUMÍNIO NATURAL

Ref.	Quantidade	Dimensões (cm)	Tipo	Folhas (nº)	Ambientes
P01	02	100 x 210	de abrir vidro + veneziana	01	Cozinha
P02	02	90 x 210	de abrir vidro + veneziana	01	Copa dos funcionários
P03	07	90 x 210	de abrir veneziana	01	D.M.L., Lavanderia, Vestiários alunos, Depósitos
P04	10	80 x 165	de abrir veneziana	01	Sanitários alunos
P05	06	70 x 165	de abrir veneziana	01	Vestiários alunos
P06	12	170 x 215 + 70	de abrir + bandeira superior vidro + lambri	02	Salas de aula, Salas multiuso, Sala de recursos mult.
P07	03	420 x 215 + 70	de correr + bandeira superior vidro + lambri	04	Salas multiuso, Biblioteca
P08	01	210 x 215 + 70	de correr + bandeira superior vidro + lambri	02	Sala de recursos
P09	01	120 x 210 + 65	de abrir + bandeira superior veneziana	02	Quadro elétrico
P10	01	240 x 230	de correr veneziana	03	Quadro elétrico
P11	02	120 x 170	de abrir veneziana	02	Depósito de gás

PORTAS EM MADEIRA COM PINTURA

Ref.	Quantidade	Dimensões (cm)	Tipo	Folhas (nº)	Ambientes
P00	11	90 x 210	de abrir lisa, chapa metálica	01	Vest.funcionários, Secretaria, Direção, Coordenação, Almoxarifado, Sala reunião/ prof., Sanitários alunos
P00	06	90 x 210	de abrir lisa, chapa e barra metálica	01	Sanitários PCD, Vestiários PCD
P00	09	90 x 210	de abrir lisa, chapa, barra met. e visor	01	Salas de aula

MAPA DE ESQUADRIAS - JANELAS

JANELAS DE ALUMÍNIO NATURAL

Ref.	Quantidade	Dimensões (cm)	Tipo	Área (m²)	ÁreaTotal (m²)	Peitoril (cm)	Ambientes
JA-1	02	210 x 130	corre+bandeira	2,73	5,46	80	Cozinha*
JA-2	01	150 x 140	correr	2,10	2,10	102	Copa
JA-3	01	280 x 205	corre+bandeira	5,74	5,74	85	Secretaria
JA-4	02	280 x 185	corre+bandeira	5,18	10,36	103	Secretaria, Direção
JA-5	03	350 x 185	corre+bandeira	6,47	19,42	103	Cozinha*
JA-6	01	350 x 120	fixa	4,20	4,20	103	Secretaria
JA-7	03	280 x 230	fixa+bandeira	6,44	19,32	55	Biblioteca
JA-8	01	700 x 290	fixa+bandeira	20,30	20,30	55	Biblioteca
JA-9	46	85 x 210	maximar	1,78	81,88	78	Salas de aula, Salas multiuso, Sala de recursos
JA-10	14	150 x 60	maximar	0,90	12,60	180 / 228	Despensa**, Lavand., Vest. func., Sanit. PDC alunos**, Vest.PDC alunos**, Vest.alunos**, Dep.** , Dep.mat.esp.**
JA-11	05	150 x 80	maximar	1,20	6,00	207	Sanitário PCD adultos, Sanitários alunos
JA-12	13	280 x 80	maximar	2,24	29,12	207	Almox.**, Reuniões**, S. de aula**, Sanit. alunos**, Secr.**
JA-13	02	280 x 60	maximar	1,68	3,36	228	Vestiários alunos**
JA-14	03	290 x 185	maximar	5,18	15,54	103	Coordenação, Sala de reunião/prof
JA-15	11	350 x 80	maximar	2,80	30,80	207	Salas de aula**, Sanitários alunos

* AS JANELAS DA COZINHA DEVEM PREVER TELA.
** ESQUADRIA SEM PEITORIL DE GRANITO.

LEGENDA

BANCADAS - B* (LxCxH: medidas em metro)

BA1	GRANITO CINZA ANDORINHA - esp. 2 cm - 9x (0.50x3.60x0.80) - SALAS DE AULA
BA2	GRANITO CINZA ANDORINHA - esp. 2 cm - 4x (0.55x1.60x0.80) - LAVA-MÃOS, SANIT. E VEST. ALUNOS
BA3	GRANITO CINZA ANDORINHA - esp. 2 cm - 3x (0.55X2.40X0.80) - SANITÁRIOS ALUNOS E REFEITÓRIO
BA4	GRANITO CINZA ANDORINHA - esp. 2 cm - 1x (0.50x2.40x0.80) - SALA REUNIÃO/PROFESSORES
BA5	GRANITO CINZA ANDORINHA - esp. 2 cm - 2x (0.35x0.95x0.76) - SANITÁRIO PCD ADULTOS
BA6	GRANITO CINZA ANDORINHA - esp. 2 cm - 1x (0.55x1.75x0.90) - VESTIÁRIOS FUNCIONÁRIOS
BA7	GRANITO CINZA ANDORINHA - esp. 2 cm - 1x (0.50x2.00x0.90) - COPA
BA8	GRANITO CINZA ANDORINHA - esp. 2 cm - 1x (0.70x3.65x0.90) - VARANDA DE SERVIÇO
BA9	GRANITO CINZA ANDORINHA - esp. 2 cm - 1x (0.60x3.20x0.90 + 0.60x3.80x0.90 + 0.60x3.20x0.90) - COZINHA (verduras e carnes)
BA10	GRANITO CINZA ANDORINHA - esp. 2 cm - 1x (0.90x1.35) - COZINHA (cocção)
BA11	GRANITO CINZA ANDORINHA - esp. 2 cm - 1x (0.60x3.20x0.90 + 0.60x1.10x0.90) - COZINHA (sucos)
BA12	GRANITO CINZA ANDORINHA - esp. 2 cm - 1x (0.60x3.80x0.90 + 0.60x0.52x0.90 + 0.60x2.10x0.90 + 0.60x3.50x0.90) - COZINHA (distribuição)
BA13	GRANITO CINZA ANDORINHA - esp. 2 cm - 1x (0.60x2.80x0.90 + 0.60x1.70x0.90 + 0.60x2.10x0.90 + 0.60x2.05x0.90) - COZINHA (recepção louça/ lavagem)
BA14	GRANITO CINZA ANDORINHA - esp. 2 cm - 1x (0.50x1.67x0.90) - LAVANDERIA

DIVISÓRIAS*

DV	GRANITO CINZA ANDORINHA - esp. 20 mm - SANITÁRIOS E VESTIÁRIOS ALUNOS
DVD	MDF REV. LAMINADO MELAMÍNICO ACABAMENTO CINZA - 6x (1,15x2,88x0,07) SALAS MULTIUSO

ESCANINHOS - EC* (LxCxH: medidas em metro)

EC	MDF REV. COM LAMINADO MELAMÍNICO BRANCO - 3x (0,50x3,65x1,80) SALAS DE AULA

PRATELEIRA - PT** (LxCxH: medidas em metro, a altura refere-se a distância do piso)

PT1	GRANITO CINZA ANDORINHA - espessura 2 cm - 1x (0,40x1,67x1,50) - LAVANDERIA
PT2	GRANITO CINZA ANDORINHA - espessura 2 cm - 8x (0,40x2,05x0,45) - DML/ UTENSÍLIOS
PT3	GRANITO CINZA ANDORINHA - espessura 2 cm - 8x (0,50x1,42x0,45) - UTENSÍLIOS
PT4	GRANITO CINZA ANDORINHA - espessura 2 cm - 8x (0,40x1,50x0,45) - DESPENSA
PT5	GRANITO CINZA ANDORINHA - espessura 2 cm - 4x (0,40x2,65x0,45) - DESPENSA
PT6	GRANITO CINZA ANDORINHA - espessura 2 cm - 4x (0,40X3,02x0,45) - DESPENSA

BANCO - BC* (LxCxH: medidas em metro)

BC1	BANCO: ALVENARIA/ ASSENTO: CONCRETO PRÉ-MOLDADO - 13x (0,50x3,50x0,45) - HALL S. AULA, PÁTIO
BC2	BANCO: ALVENARIA/ ASSENTO: CONCRETO PRÉ-MOLDADO - 3x (0,50x6,00x0,45) - PLAY_PÁTIO, CIRCUL
BC3	BANCO: ALVENARIA REVESTIDO COM PASTILHA CERÂMICA - 2x (0,40x1,00x0,45) - VESTIÁRIOS FUNC.
BC4	BANCO: ALVENARIA REVESTIDO COM PASTILHA CERÂMICA - 2x (0,40x2,00x0,45) - VESTIÁRIOS ALUNO
BC5	BANCO: ALVENARIA REVESTIDO COM PASTILHA CERÂMICA - 1x (0,40x0,85x0,45) - SANIT. MAS. ALUNO
BC6	BANCO: ALVENARIA REVESTIDO COM PASTILHA CERÂMICA - 1x (0,40x2,85x0,45) - SANIT. FEM. ALUNO
BC7	BANCO: ALVENARIA REVESTIDO COM PASTILHA CERÂMICA - 1x (0,40x2,73x0,45) - SANIT. FEM. ALUNO

* VER AMPLIAÇÕES E DETALHES ESPECÍFICOS
** DISTÂNCIA ENTRE PARTELEIRAS MÚLTIPLAS= 0,40m

ESPECIFICAÇÕES

PISO

1 - GRANITINA COM JUNTAS PLASTICAS A CADA 1,00m
2 - CERÂMICA 45x45 cm, PEI 5, COR BRANCO GELO, ANTIDERRAPANTE.
3 - CONCRETO DESEMPENADO COM JUNTAS PLASTICAS A CADA 1,00m
4 - CONCRETO DESEMPENADO ACABAMENTO LISO E JUNTAS PLASTICAS A CADA 1,00m
5 - BLOCO INTERTRAVADO DE CONCRETO
6 - PISO GRAMA DE CONCRETO
7 - AREIA
8 - GRANIDO
9 - PISO INDUSTRIAL POLIDO EM CONCRETO ARMADO

PAREDE

1 - PINTURA ACRÍLICA COR BRANCO GELO SOBRE MASSA CORRIDA
2 - CERÂMICA COR BRANCO GELO ASSENTADO COM RODAPÉ DE MADEIRA (15cm) FIXADO À 2,00m DO PISO nas alturas nas ampliações
3 - CERÂMICA COR BRANCO GELO DO PISO AO TETO
4 - CERÂMICA COR BRANCO GELO COM FAIXA DE PASTILHA CERÂMICA COR LARANJA NA PARTE INFERIOR E SUPERIOR, ACIMA PINTURA ACRÍLICA COR BRANCO GELO (ver alturas nas ampliações)
5 - PASTILHA CERÂMICA COR CINZA DO PISO AO TETO
6 - PASTILHA CERÂMICA COR CINZA ATÉ H=2,80m, ACIMA PINTURA ACRÍLICA COR CINZA CLARO SOBRE REBOCO LISO
7 - PINTURA ACRÍLICA COR CINZA CLARO SOBRE REBOCO LISO
8 - PINTURA ACRÍLICA COR LARANJA SOBRE REBOCO LISO

TETO

1 - FORRO DE GESSO ACARTONADO COM MASSA CORRIDA E PINTURA PVA COR BRANCO NEVE
2 - FORRO EM FIBRA MINERAL REMOVÍVEL COM ESTRUTURA DE ALUMÍNIO NATURAL
3 - FORRO METÁLICO COLMÉIA
4 - LAJE DE CONCRETO

LEGENDA PAREDES

- TIJOLO CERÂMICO 19x19x39 - espessura 25cm
- TIJOLO CERÂMICO 14x19x39 - espessura 20cm
- TIJOLO CERÂMICO 9x19x39 - espessura 15cm

Nº	DATA	DESCRIÇÃO

CONTROLE DE REVISÕES

FNDE Fundo Nacional de Desenvolvimento da Educação

MINISTÉRIO DA **EDUCAÇÃO**

PROJETO PADRÃO - FNDE

PROPRIETÁRIO: :

ENDEREÇO:

MUNICÍPIO - UF:

PROPRIETÁRIO

RESP. TÉCNICO — CREA

AUTOR DO PROJETO — CAU

DLFO — CREA

RA

OBSERVAÇÕES:

ESCOLA 9 SALAS DE AULA - MODELO TÉRREO

PROJETO DE ARQUITETURA

COORDENAÇÃO: CGEST - Coordenação Geral de Infraestrutura Educacional

PLANTA BAIXA

ARQ

FORMATO	REVISÃO	ESCALA	PRANCHA
(1250x900)	R.00	1/100	02/49
		DATA EMISSÃO: JANEIRO/2021	

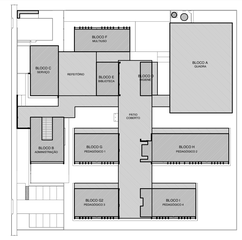
1 PLANTA BAIXA
ESCALA 1/100

NOTAS

- MEDIDAS E NÍVEIS EM METROS;
- VERIFICAR POSIÇÃO EXATA DOS PILARES NO PROJETO ESTRUTURAL;
- VERIFICAR DETALHES CONSTRUTIVOS PERTINENTES NAS PRANCHAS DE DETALHAMENTO;
- EM CASO DE CONFLITO DE INFORMAÇÕES ENTRE O PROJETO GRÁFICO E O MEMORIAL DESCRITIVO, PREVALECE A INFORMAÇÃO CONTIDA NOS DESENHOS;
- ALTERAÇÕES NESTE PROJETO SOMENTE COM AUTORIZAÇÃO EXPRESSA DO FNDE

REFERÊNCIAS:

- PLANILHA DE QUANTITATIVOS
- MEMORIAL DESCRITIVO E ESPECIFICAÇÕES TÉCNICAS (MARCAS/ FABRICANTES DE MATERIAIS RELACIONADOS AOS PROJETOS CONSTITUEM-SE APENAS COMO REFERÊNCIA. O FNDE NÃO DIRECIONA A ESCOLHA DE MARCAS E NÃO MANTÉM CADASTRO DE FABRICANTES).



CROQUI DE REFERÊNCIA

MOBILIÁRIO

LEGENDA	QTD	DESCRIÇÃO
AQ1	03	ARQUIVO EM AÇO DIM: 133x47x71cm (AxLxP) (SECRETARIA E DIREÇÃO)
AM1	01	ARMÁRIO EM AÇO COM 16 PORTAS DIM: 198x123x45cm (AxLxP) (COPA FUNCIONÁRIOS)
AM4	09	ARMÁRIO EM AÇO 2 PORTAS E 4 PRATELEIRAS DIM: 198x90x40cm (AxLxP) (SECRETARIA, S PROFES., COORDENAÇÃO, DIREÇÃO E S.RECURSOS)
AM5	09	ARMÁRIO BAIXO COM 2 PORTAS DIM: 90x90x40cm (AxLxP) (SECRETARIA, S.REUNIÕES, BIBLIOTECA)
ES1	07	ESTANTE EM AÇO COM 6 PRATELEIRAS DIM: 200x90x30cm (AxLxP) (ALMOXARIFADO)
ES4	08	ESTANTE EM AÇO COM 3 PRATELEIRAS DIM: 78x80x40cm (AxLxP) (RECURSOS MULTIFUNCIONAIS, BIBLIOTECA)
ES2	05	ESTANTE EM AÇO COM 6 PRATELEIRAS (S INCLINÁVEIS) DIM: 200x90x30cm (AxLxP) (BIBLIOTECA)
ES3	13	ESTANTE DUPLA EM AÇO COM 10 PRATELEIRAS DIM: 200x90x30cm (AxLxP) (BIBLIOTECA)
M6	20	MESA DE TRABALHO DIM: 75x120x60cm (AxLxP) (SECRETARIA, COORDENAÇÃO,BIBLIOTECA, RECURSOS MULT.)
C6	17	CADEIRA GIRATÓRIA (SECRETARIA, COORDENAÇÃO, DIREÇÃO, BIBLIOTECA)
M7	02	MESA DE REUNIÃO DIM: 75x200x90cm (AxLxP) (SALA PROFESSORES)
C7	22	CADEIRA FIXA (COORDENAÇÃO, SALA PROFESSORES, DIREÇÃO)
M8A	11	MESA REDONDA DIM: diâmetro=120cm, altura=71cm (DIREÇÃO, COPA FUNC.,BIBLIOTECA, S.MULTIUSO, RECURSOS MULT.)
C8	61	CADEIRA FIXA (COPA FUNC., BIBLIOTECA, S.MULTIUSO, RECURSOS MULT.)
M1	01	MESA DE TRABALHO EM "L" DIM: 75x(160+160)x60cm (AxLxP) (DIREÇÃO)
CJP	09	CONJUNTO PARA PROFESSOR (SALAS DE AULA)
CJP-01		MESA REVESTIDA EM LAMINADO MELAMÍNICO DIM: 76x120x60cm (AxLxL) CADEIRA COM ASSENTO E ENCOSTO REV. EM PROLIPOPILENO CINZA DIM: 46x43x43cm (AxLxP)
CJA	85	CONJUNTO ALUNO TAMANHO 03 (SALAS DE AULA)
CJA-03		MESA REVESTIDA EM LAMINADO MELAMÍNICO PARA CRIANÇAS COM ALTURA ENTRE 124 A 133 CM DIM: 46x60x64cm (AxCxL) DETALHES NA COR AMARELO CADEIRA COM ASSENTO E ENCOSTO REV. EM PROLIPOPILENO AMARELO DIM: 35x40x31cm (AxLxP)
CJA	70	CONJUNTO ALUNO TAMANHO 04 (SALAS DE AULA)
CJA-04		MESA REVESTIDA EM LAMINADO MELAMÍNICO PARA CRIANÇAS COM ALTURA ENTRE 133 A 159 CM DIM: 64x60x64cm (AxCxL) DETALHES NA COR VERMELHO CADEIRA COM ASSENTO E ENCOSTO REV. EM PROLIPOPILENO VERMELHO DIM: 38x40x35cm (AxLxP)
CJA	70	CONJUNTO ALUNO TAMANHO 05 (SALAS DE AULA)
CJA-05		MESA REVESTIDA EM LAMINADO MELAMÍNICO PARA CRIANÇAS COM ALTURA ENTRE 146 A 176 CM DIM: 71x60x64cm (AxCxL) DETALHES NA COR VERDE CADEIRA COM ASSENTO E ENCOSTO REV. EM PROLIPOPILENO VERDE DIM: 43x40x39cm (AxLxP)
CJA	70	CONJUNTO ALUNO TAMANHO 06 (SALAS DE AULA)
CJA-06		MESA REVESTIDA EM LAMINADO MELAMÍNICO PARA CRIANÇAS COM ALTURA ENTRE 159 A 188 CM DIM: 76x60x64cm (AxCxL) DETALHES NA COR AZUL CADEIRA COM ASSENTO E ENCOSTO REV. EM PROLIPOPILENO AZUL DIM: 45x40x43cm (AxLxP)
	20	CONJUNTO REFEITÓRIO (REFEITÓRIO)
CRF-04		MESA REVESTIDA EM LAMINADO MELAMÍNICO PARA 4 CRIANÇAS DIM: 64x150x70cm (AxCxL) DETALHES NA COR VERMELHO BANCO REVESTIDO EM LAMINADO MELAMÍNICO PARA 3 CRIANÇAS DIM: 38x135x35cm (AxCxL) DETALHES NA COR VERMELHO
MA-02	09	MESA ACESSÍVEL PARA CRIANÇAS COM CADEIRA DE RODAS DIM: 75x90x60cm (AxCxL) DETALHES NA COR AZUL (SALAS DE AULA)
TA1	24	PLACAS DE TATAME EM EVA DIM: 100x100x1,5cm (CxLxE) (BIBLIOTECA, S. MULTIUSO, RECURSOS MULTIFUNCIONAIS)
QC	03	QUADRO DE AVISOS EM METAL DIM: 90x150cm (AxL) (SECRETARIA, SALA PROFESSORES, BIBLIOTECA)
QM	09	QUADRO MURAL DE FELTRO DIM: 120x90cm (AxL) (SALAS DE AULA)
QB1	20	QUADRO BRANCO TIPO LOUSA MAGNÉTICO DIM: 120x200cm (AxL) (S. MULTIUSO, RECURSOS MULTIFUNCIONAIS, SALAS DE AULA)
QB2	01	QUADRO BRANCO TIPO LOUSA MAGNÉTICO DIM: 120x300cm (AxL) (S. MULTIUSO)
SF1	01	SOFÁ DOIS LUGARES DIM: 73x125x75cm (AxLxP) (COPA)
CA1	01	CARRINHO AUXILIAR COZINHA DIM: 90x60x85cm (AxLxP) (COZINHA)
GV2	11	GAVETEIRO 3 GAVETAS DIM: 57x44x50cm (AxLxP) (SECRETARIA, DIREÇÃO, COORDENAÇÃO, BIBLIOTECA)
PG	01	PLAYGROUND II DIM: 345x731x305cm (LxAxC) (PLAYGROUND)
BA	01	BALANÇO DE 04 LUGARES DIM: 150x220x460cm (LxAxC) (PLAYGROUND)
EG	01	ESCORREGADOR GRANDE DIM: 100x300x200cm (LxAxC) (PLAYGROUND)
GA1	01	GANGORRA TRIPLA DIM: 210x50x160cm (LxAxC) (PLAYGROUND)
CR1	01	GIRA GIRA CARROSSEL DIM: 150x80cm (DxA) (PLAYGROUND)
TL	01	TÚNEL LÚDICO DIM: 870x70x214cm (LxAxC) (PLAYGROUND)
TM	12	TORA DE MADEIRA DIM: 30x30 a 70cm (DxA variada) (PLAYGROUND)
MJ	09	MESA COM 4 BANCOS DE CONCRETO - JOGOS DE TABULEIRO DIM: mesa 90x90x80cm - banco 30x30x50cm (LxCxA) (ÁREA EXTERNA)

1 PLANTA DE LAYOUT - MOBILIÁRIO
ESCALA 1/100

Nº	DATA	DESCRIÇÃO

CONTROLE DE REVISÕES

FNDE Fundo Nacional de Desenvolvimento da Educação

MINISTÉRIO DA **EDUCAÇÃO**

PROJETO PADRÃO - FNDE

PROPRIETÁRIO: :

ENDEREÇO:

MUNICÍPIO – UF:

PROPRIETÁRIO

RESP. TÉCNICO — CREA

AUTOR DO PROJETO — CAU

DLFO — CREA

RA

OBSERVAÇÕES:

ESCOLA 9 SALAS DE AULA - MODELO TÉRREO

PROJETO DE ARQUITETURA

COORDENAÇÃO			
CGEST - Coordenação Geral de Infraestrutura Educacional	PLANTA BAIXA LAYOUT MOBILIÁRIO		ARQ
FORMATO (1250x900)	REVISÃO R.00	ESCALA 1/100	PRANCHA 03/49
		DATA EMISSÃO JANEIRO/2021	



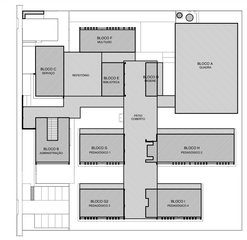
1 PLANTA DE LAYOUT - EQUIPAMENTO
ESCALA 1/100

NOTAS

- MEDIDAS E NÍVEIS EM METROS;
- VERIFICAR POSIÇÃO EXATA DOS PILARES NO PROJETO ESTRUTURAL;
- VERIFICAR DETALHES CONSTRUTIVOS PERTINENTES NAS PRANCHAS DE DETALHAMENTO;
- EM CASO DE CONFLITO DE INFORMAÇÕES ENTRE O PROJETO GRÁFICO E O MEMORIAL DESCRITIVO, PREVALECE A INFORMAÇÃO CONTIDA NOS DESENHOS;
- ALTERAÇÕES NESTE PROJETO SOMENTE COM AUTORIZAÇÃO EXPRESSA DO FNDE

REFERÊNCIAS:

- PLANILHA DE QUANTITATIVOS
- MEMORIAL DESCRITIVO E ESPECIFICAÇÕES TÉCNICAS (MARCAS/ FABRICANTES DE MATERIAIS RELACIONADOS AOS PROJETOS CONSTITUEM-SE APENAS COMO REFERÊNCIA. O FNDE NÃO DIRECIONA A ESCOLHA DE MARCAS E NÃO MANTEM CADASTRO DE FABRICANTES).



CROQUI DE REFERÊNCIA

EQUIPAMENTO

LEGENDA	QTD	DESCRIÇÃO
RF1	01	REFRIGERADOR VERTICAL INDUSTRIAL 4 PORTAS (COZINHA)
RF2	01	REFRIGERADOR DOMÉSTICO "FROSTFREE" 410L (COZINHA)
FZ	02	FREEZER INDUSTRIAL VERTICAL 500L (DESPENSA)
FG1	01	FOGÃO COMERCIAL 06 QUEIMADORES COM 2 FORNOS (COZINHA)
FC	01	FORNO COMBINADO A GÁS (COZINHA)
LV	01	LAVA-LOUÇAS (COZINHA)
BL1	01	BALANÇA DIGITAL CAPACIDADE MÍN. 30Kg (COZINHA)
BL2	01	BALANÇA PLATAFORMA 150 Kg (COZINHA)
LQ1	01	LIQUIDIFICADOR INDUSTRIAL CAPACIDADE DE 15L (COZINHA)
LQ2	01	LIQUIDIFICADOR COMERCIAL CAPACIDADE DE 8L (COZINHA)
BT1	01	BATEDEIRA PLANETÁRIA 12L (COZINHA)
BT	01	BATEDEIRA PLANETÁRIA 5L (COZINHA)
MI	01	MICROONDAS 30L - LINHA BRANCA (COPA)
MI2	01	MICROONDAS 34L - LINHA COMERCIAL (COZINHA)
EP	01	ESPREMEDOR DE FRUTAS CÍTRICAS (COZINHA)
MT	01	MULTIPROCESSADOR DE ALIMENTOS (COZINHA)
CF	01	CAFETEIRA (SALA PROFESSORES)
PR	03	PURIFICADOR DE ÁGUA (S. PROFESSORES,COPA, COZINHA)
BD	04	BEBEDOURO ELÉTRICO ACESSÍVEL (REFEITÓRIO, PÁTIO COBERTO, VESTIÁRIOS ALUNOS)
BB2	04	BEBEDOURO INDUSTRIAL 25L (REFEITÓRIO, PÁTIO COBERTO, VESTIÁRIOS ALUNOS)
BD	01	BALCÃO TÉRMICO DE DISTRIBUIÇÃO (REFEITÓRIO)
MAQ	01	LAVADORA DE ROUPAS LINHA BRANCA 11 Kg (LAVANDERIA)
SC	01	SECADORA DE ROUPAS LINHA BRANCA 10 Kg (LAVANDERIA)
FR	01	FERRO ELÉTRICO (LAVANDERIA)
EL	03	CARRO COLETOR DE LIXO 240L (PÁTIO SERVIÇO)
LX2	12	LIXEIRA COM PEDAL 50L (SANIT.ALUNOS, VEST.ALUNOS, COZINHA, VARANDA SERVIÇO, COPA)
LX1	03	CONJUNTO DE LIXEIRA PARA COLETA SELETIVA (REFEITÓRIO, PÁTIO COBERTO, ACESSO)
AR1	25	APARELHO DE AR CONDICIONADO SPLIT 30.000 BTU S (S. PROFESSORES, BIBLIOTECA, S. MULTIUSO, SALAS DE AULA)
AR2	02	APARELHO DE AR CONDICIONADO SPLIT 22.000 BTU S (SECRETARIA, RECURSOS MULTIFUNCIONAIS)
AR4	02	APARELHO DE AR CONDICIONADO SPLIT 12.000 BTU S (COORDENAÇÃO, DIREÇÃO)
TV	02	TELEVISOR DE 32" (S. PROFESSORES, COPA)
IP	01	IMPRESSORA (SECRETARIA)
VP	41	VENTILADOR DE PAREDE (SECR., COORD., S. PROFES., DIREÇÃO COPA, BIBLIOTECA, S.MULTIUSO, RECURSOS MULT., S.AULA)

CONTROLE DE REVISÕES

Nº	DATA	DESCRIÇÃO

FNDE Fundo Nacional de Desenvolvimento da Educação

MINISTÉRIO DA **EDUCAÇÃO**

PROJETO PADRÃO - FNDE

PROPRIETÁRIO: :

ENDEREÇO:

MUNICÍPIO – UF:

PROPRIETÁRIO

RESP. TÉCNICO — CREA

AUTOR DO PROJETO — CAU

DLFD — CREA

RA

OBSERVAÇÕES:

ESCOLA 9 SALAS DE AULA - MODELO TÉRREO

PROJETO DE ARQUITETURA

COORDENAÇÃO: CGEST - Coordenação Geral de Infraestrutura Educacional

PLANTA BAIXA LAYOUT EQUIPAMENTO

ARQ

FORMATO: (1250x900)

REVISÃO: R.00

ESCALA: 1/100

DATA EMISSÃO: JANEIRO/2021

PRANCHA: 04/49



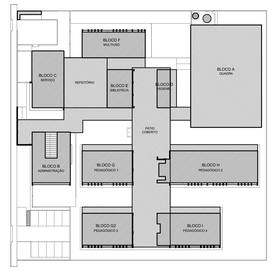
1 PLANTA DE PAGINAÇÃO DE PISO
ESCALA 1/100

NOTAS

- MEDIDAS E NÍVEIS EM METROS;
- VERIFICAR POSIÇÃO EXATA DOS PILARES NO PROJETO ESTRUTURAL;
- VERIFICAR DETALHES CONSTRUTIVOS PERTINENTES NAS PRANCHAS DE DETALHAMENTO;
- EM CASO DE CONFLITO DE INFORMAÇÕES ENTRE O PROJETO GRÁFICO E O MEMORIAL DESCRITIVO, PREVALECE A INFORMAÇÃO CONTIDA NOS DESENHOS;
- ALTERAÇÕES NESTE PROJETO SOMENTE COM AUTORIZAÇÃO EXPRESSA DO FNDE

REFERÊNCIAS:

- PLANILHA DE QUANTITATIVOS
- MEMORIAL DESCRITIVO E ESPECIFICAÇÕES TÉCNICAS (MARCAS/ FABRICANTES DE MATERIAIS RELACIONADOS AOS PROJETOS CONSTITUEM-SE APENAS COMO REFERÊNCIA, O FNDE NÃO DIRECIONA A ESCOLHA DE MARCAS E NÃO MANTÉM CADASTRO DE FABRICANTES).



CROQUI DE REFERÊNCIA

LEGENDA SIMBOLOGIA

- INDICAÇÃO DA INCLINAÇÃO DO PISO
- INDICAÇÃO DE INÍCIO DE ASSENTAMENTO
- RALO*
- GRELHA*
- CX. DE ESGOTO*
- CX. DE GORDURA*
- CX. DE INSPEÇÃO ESGOTO COMUM*
- CX. DE INSPEÇÃO ESGOTO PLUVIAL*

* VER PROJETO HIDROSSANITÁRIO

LEGENDA ESPECIFICAÇÃO DE PISOS

INTERNOS

	DESCRIÇÃO	ÁREA
1	GRANITINA COM JUNTAS PLÁSTICAS A CADA 1,00m	2.347,50 m²
2	CERÂMICA 45x45cm. PEI 5. COR BRANCO GELO, ANTIDERRAPANTE	287,35 m²

EXTERNOS

	DESCRIÇÃO	ÁREA
3	CONCRETO DESEMPENADO COM JUNTAS PLÁSTICAS A CADA 1,00m	638,29 m²
4	CONCRETO DESEMPENADO COM ACABAMENTO LISO E JUNTAS PLÁSTICAS A CADA 1,00m	157,83 m²
5	BLOCO INTERTRAVADO DE CONCRETO	346,65 m²
6	PISO GRAMA DE CONCRETO	143,01 m²
7	AREIA	135,54 m²
8	GRAMA (JARDIM)	1.626,24 m²
9	PISO INDUSTRIAL POLIDO EM CONCRETO ARMADO, COR VERDE (PINTURA C/ BASE EPÓXI)	416,00 m²
	PISO PODOTÁTIL EM PLACAS PRÉ-MOLDADAS "DIRECIONAL" - 25 x 25 cm - COR VERMELHO	511 und ou 31,94 m²
	PISO PODOTÁTIL EM PLACAS PRÉ-MOLDADAS "ALERTA" - 25 x 25 cm - COR VERMELHO	137 und ou 8,56 m²
	PISO PODOTÁTIL EM PLACAS PRÉ-MOLDADAS "ALERTA" - 25 x 25 cm - COR AMARELO	372 und ou 23,25 m²

PEITORIS E SOLEIRAS

	DESCRIÇÃO	ÁREA
	PEITORIL EM GRANITO CINZA ANDORINHA 24cm*	100,82 ml
	SOLEIRA INCLINADA GRAN.CINZA ANDORINHA 15cm	12,89 ml
	SOLEIRA INCLINADA GRAN.CINZA ANDORINHA 20cm	61,92 ml

* OBSERVAR VARIAÇÃO NA LARGURA DO PEITORIL EM JA-03

Nº | DATA | DESCRIÇÃO

CONTROLE DE REVISÕES

FNDE Fundo Nacional de Desenvolvimento da Educação

MINISTÉRIO DA EDUCAÇÃO

PROJETO PADRÃO - FNDE

PROPRIETÁRIO: :

ENDEREÇO:

MUNICÍPIO – UF:

PROPRIETÁRIO

RESP. TÉCNICO — CREA

AUTOR DO PROJETO — CAU

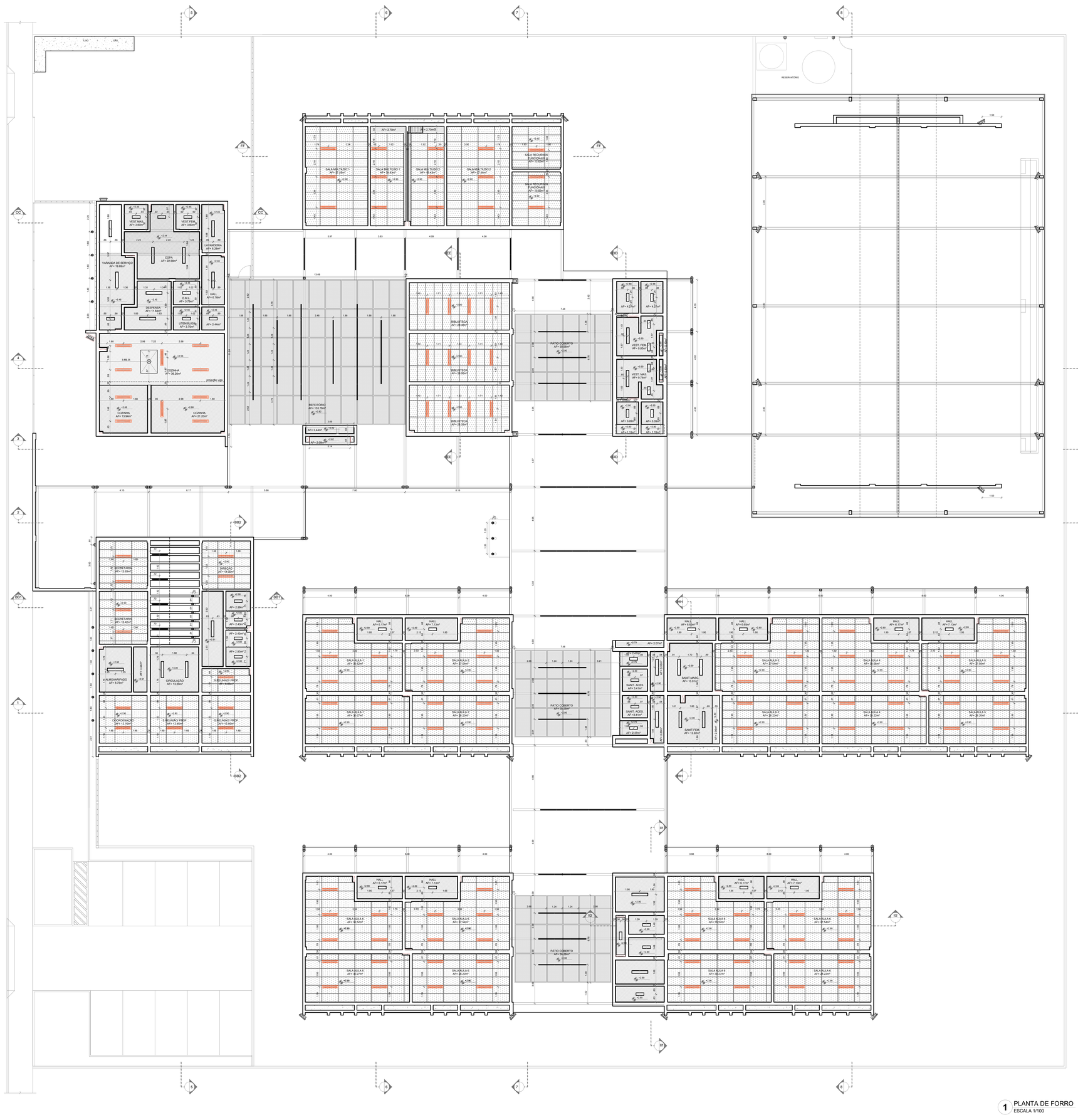
DLFO | CREA | RA

OBSERVAÇÕES:

ESCOLA 9 SALAS DE AULA - MODELO TÉRREO

PROJETO DE ARQUITETURA

COORDENAÇÃO: CGEST - Coordenação Geral de Infraestrutura Educacional	PLANTA DE PAGINAÇÃO DE PISO	ARQ
FORMATO: (1100x900)	REVISÃO: R.00	ESCALA: 1/100
	DATA EMISSÃO: JANEIRO/2021	PRANCHA: 05/49

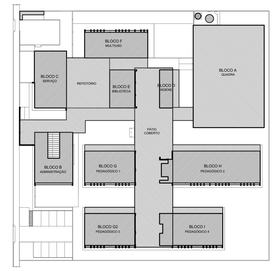

LIXO
GÁS
RESERVATÓRIO
SALA MULTIUSO 1
AF= 57,60m²
SALA MULTIUSO 2
AF= 57,60m²
SALA RECURSOS FUNCIONAIS
AF= 13,60m²
VEST. MAS.
AF= 3,60m²
VEST. FEM.
AF= 3,60m²
LAVANDERIA
AF= 4,26m²
COPA
AF= 22,58m²
VARANDA DE SERVIÇO
AF= 19,68m²
DISPENSA
AF= 11,94m²
DML
AF= 3,75m²
UTENSILIOS
AF= 3,75m²
VASIL.
AF= 6,75m²
AF= 2,44m²
REFEITÓRIO
AF= 153,78m²
COZINHA
AF= 36,20m²
COZINHA
AF= 13,94m²
COZINHA
AF= 21,26m²
DEPÓSITO
AF= 2,44m²
AF= 2,68m²
BIBLIOTECA
AF= 28,08m²
BIBLIOTECA
AF= 28,08m²
BIBLIOTECA
AF= 28,08m²
PÁTIO COBERTO
AF= 52,08m²
VEST. FEM.
AF= 9,80m²
VEST. MAS.
AF= 9,74m²
AF= 4,21m²
AF= 4,23m²
AF= 5,09m²
AF= 3,30m²
AF= 1,19m²
AF= 1,18m²
SECRETARIA
AFI= 13,50m²
MICRO INFO
AFI= 13,42m²
DIREÇÃO
AFI= 14,00m²
AFI= 2,86m²
AFI= 2,83m²
AFI= 2,83m²
SUBSOLO
AFI= 2,83m²
ORDULAÇÃO
AFI= 13,20m²
REFEITÓRIO PROF.
AFI= 13,80m²
SUBSOLO PROF.
AFI= 13,80m²
ALMOXARIFADO
AFI= 8,75m²
ORIENTAÇÃO
AFI= 13,76m²
SUBSOLO PROF.
AFI= 13,80m²
SUBSOLO PROF.
AFI= 13,80m²
HALL
AF= 6,17m²
HALL
AF= 7,13m²
HALL
AF= 6,60m²
HALL
AF= 7,13m²
SALA BULA 1
AF= 50,52m²
SALA BULA 2
AF= 57,54m²
SALA BULA 3
AF= 57,54m²
SALA BULA 4
AF= 57,50m²
SALA BULA 5
AF= 57,50m²
SALA BULA 6
AF= 57,22m²
SALA BULA 7
AF= 26,22m²
SALA BULA 8
AF= 26,22m²
SALA BULA 9
AF= 57,50m²
SALA BULA 10
AF= 57,54m²
SALA BULA 11
AF= 50,52m²
SALA BULA 12
AF= 57,54m²
SALA BULA 13
AF= 57,54m²
SALA BULA 14
AF= 57,50m²
SALA BULA 15
AF= 57,50m²
SALA BULA 16
AF= 57,22m²
SALA BULA 17
AF= 26,22m²
SALA BULA 18
AF= 26,22m²
SANIT. MASC.
AF= 13,03m²
SANIT. FEM.
AF= 12,92m²
SANIT. ACES.
AF= 3,43m²
SANIT. ACES.
AF= 3,43m²
AF= 2,07m²
AF= 2,07m²
AF= 2,47m²
AF= 2,47m²
PÁTIO COBERTO
AF= 90,96m²
PÁTIO COBERTO
AF= 90,96m²
7.48
13.68
1.50
4.05
4.10
4.17
4.30
4.45
4.48
3.95
3.97
4.03
4.09
4.15
6.17
5.56
7.80
8.19
4.00
6.00
3.98
2.25
1.80
1.90
2.32
2.41
3.78
3.89
5.12
3.69
7.22
3.69,25
7.48
7.45
7.44
7.46
7.47
7.49
7.50
7.51
7.52
7.53
7.54
7.55
7.56
7.57
7.58
7.59
7.60
7.61
7.62
7.63
7.64
7.65
7.66
7.67
7.68
7.69
7.70
7.71
7.72
7.73
7.74
7.75
7.76
7.77
7.78
7.79
7.80
7.81
7.82
7.83
7.84
7.85
7.86
7.87
7.88

NOTAS

- MEDIDAS E NÍVEIS EM METROS;
- VERIFICAR POSIÇÃO EXATA DOS PILARES NO PROJETO ESTRUTURAL;
- VERIFICAR DETALHES CONSTRUTIVOS PERTINENTES NAS PRANCHAS DE DETALHAMENTO;
- EM CASO DE CONFLITO DE INFORMAÇÕES ENTRE O PROJETO GRÁFICO E O MEMORIAL DESCRITIVO, PREVALECE A INFORMAÇÃO CONTIDA NOS DESENHOS;
- ALTERAÇÕES NESTE PROJETO SOMENTE COM AUTORIZAÇÃO EXPRESSA DO FNDE

REFERÊNCIAS:

- PLANILHA DE QUANTITATIVOS
- MEMORIAL DESCRITIVO E ESPECIFICAÇÕES TÉCNICAS (MARCAS/ FABRICANTES DE MATERIAIS RELACIONADOS AOS PROJETOS CONSTITUEM-SE APENAS COMO REFERÊNCIA. O FNDE NÃO DIRECIONA A ESCOLHA DE MARCAS E NÃO MANTÉM CADASTRO DE FABRICANTES).



CROQUI DE REFERÊNCIA

LEGENDA SISTEMA DE COBERTURA

DESCRIÇÃO	QUANTIDADE
POLICARBONATO	9,37 m²
LAJE IMPERMEABILIZADA	80,01 m²
TELHA METÁLICA TERMOACÚSTICA TRAPEZOIDAL COM PREENCHIMENTO EM PIR	2.404,96 m²
CUMEEIRA	209,10 ml
TELHA METÁLICA TRAPEZOIDAL (QUADRA)	724,81 m²
CUMEEIRA (QUADRA)	32,30 ml
PINGADEIRA EM CHAPA DE AÇO GALVANIZADO	358,89 ml
RUFO-PINGADEIRA EM CHAPA DE AÇO GALVANIZADO	558,25 ml
RUFO EM CHAPA DE AÇO GALVANIZADO	238,76 ml
CONTRA-RUFO EM CHAPA DE AÇO GALVANIZADO	321,18 ml
CALHA EM CHAPA DE AÇO GALVANIZADO (30x15cm)	120,67 ml
CALHA EM CHAPA DE AÇO GALVANIZADO (35x15cm)	64,60 ml
CALHA EM CHAPA DE AÇO GALVANIZADO (35x20cm)	63,20 ml
CALHA EM CHAPA DE AÇO GALVANIZADO (42,5x15cm)	20,90 ml
CALHA EM CHAPA DE AÇO GALVANIZADO (45x15cm)	253,98 ml
CALHA EM CHAPA DE AÇO GALVANIZADO (40x20cm)	114,18 ml

1 PLANTA DE COBERTURA
ESCALA 1/100

Nº | DATA | DESCRIÇÃO

CONTROLE DE REVISÕES

FNDE Fundo Nacional de Desenvolvimento da Educação

MINISTÉRIO DA **EDUCAÇÃO**

PROJETO PADRÃO - FNDE

PROPRIETÁRIO: :

ENDEREÇO:

MUNICÍPIO - UF:

PROPRIETÁRIO

RESP. TÉCNICO — CREA

AUTOR DO PROJETO — CAU

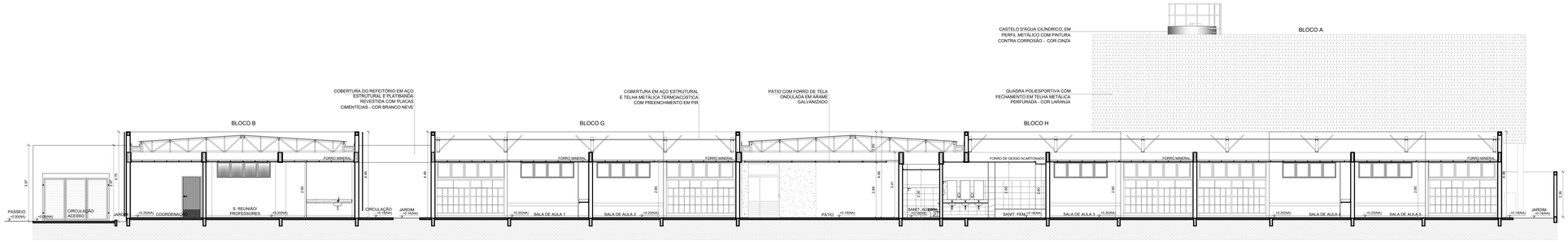
DLFO | CREA | RA

OBSERVAÇÕES:

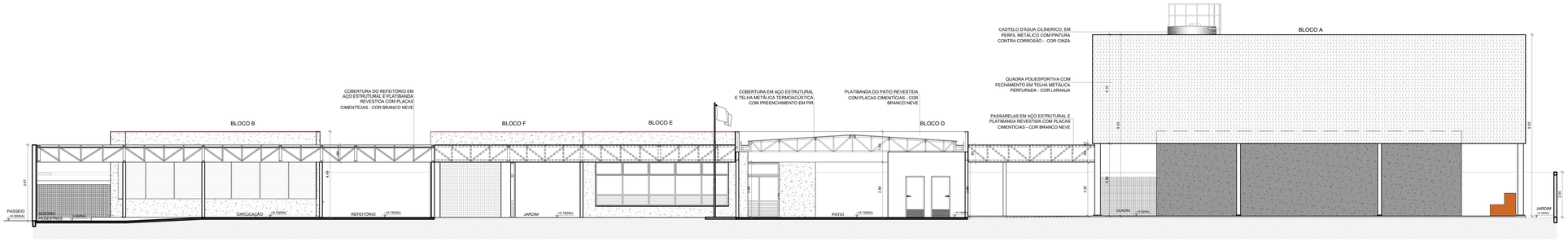
ESCOLA 9 SALAS DE AULA - MODELO TÉRREO

PROJETO DE ARQUITETURA

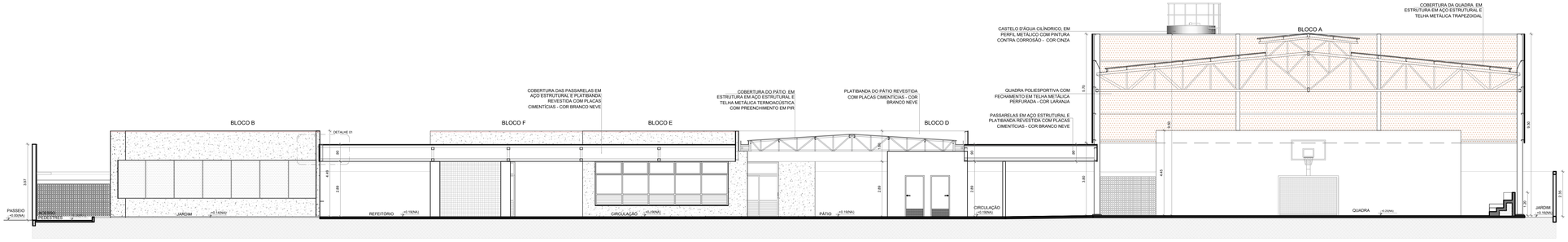
COORDENAÇÃO			
CGEST - Coordenação Geral de Infraestrutura Educacional	PLANTA DE COBERTURA		ARQ
FORMATO (1100x900)	REVISÃO R:00	ESCALA 1/100	PRANCHA 07/49
		DATA EMISSÃO JANEIRO/2021	



1 CORTE 1
ESCALA 1/100



2 CORTE 2
ESCALA 1/100



3 CORTE 3
ESCALA 1/100

4 DETALHE 1 - REFEITÓRIO
ESCALA 1/20

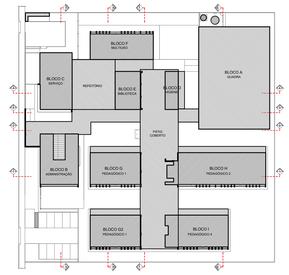
5 CORTE 4
ESCALA 1/100

NOTAS

- MEDIDAS E NÍVEIS EM METROS;
- VERIFICAR POSIÇÃO EXATA DOS PILARES NO PROJETO ESTRUTURAL;
- VERIFICAR DETALHES CONSTRUTIVOS PERTINENTES NAS PRANCHAS DE DETALHAMENTO;
- EM CASO DE CONFLITO DE INFORMAÇÕES ENTRE O PROJETO GRÁFICO E O MEMORIAL DESCRITIVO, PREVALECE A INFORMAÇÃO CONTIDA NOS DESENHOS;
- ALTERAÇÕES NESTE PROJETO SOMENTE COM AUTORIZAÇÃO EXPRESSA DO FNDE

REFERÊNCIAS:

- PLANILHA DE QUANTITATIVOS
- MEMORIAL DESCRITIVO E ESPECIFICAÇÕES TÉCNICAS (MARCAS/ FABRICANTES DE MATERIAIS RELACIONADOS AOS PROJETOS CONSTITUEM-SE APENAS COMO REFERÊNCIA. O FNDE NÃO DIRECIONA A ESCOLHA DE MARCAS E NÃO MANTÉM CADASTRO DE FABRICANTES).



CROQUI DE REFERÊNCIA

Nº	DATA	DESCRIÇÃO

CONTROLE DE REVISÕES

FNDE Fundo Nacional de Desenvolvimento da Educação

MINISTÉRIO DA EDUCAÇÃO

PROJETO PADRÃO - FNDE

PROPRIETÁRIO: :

ENDEREÇO:

MUNICÍPIO – UF:

PROPRIETÁRIO

RESP. TÉCNICO — CREA

AUTOR DO PROJETO — CAU

DLFO | CREA | RA

OBSERVAÇÕES:

ESCOLA 9 SALAS DE AULA - MODELO TÉRREO

PROJETO DE ARQUITETURA

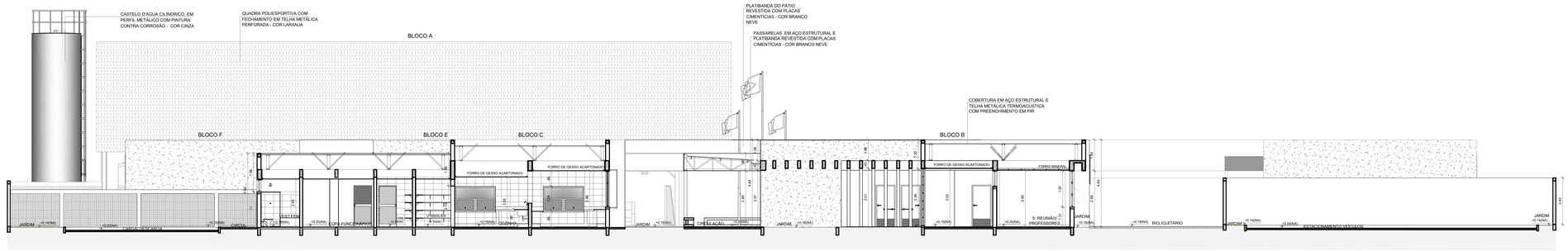
COORDENAÇÃO: CGEST - Coordenação Geral de Infraestrutura Educacional

CORTES GERAIS
DETALHE

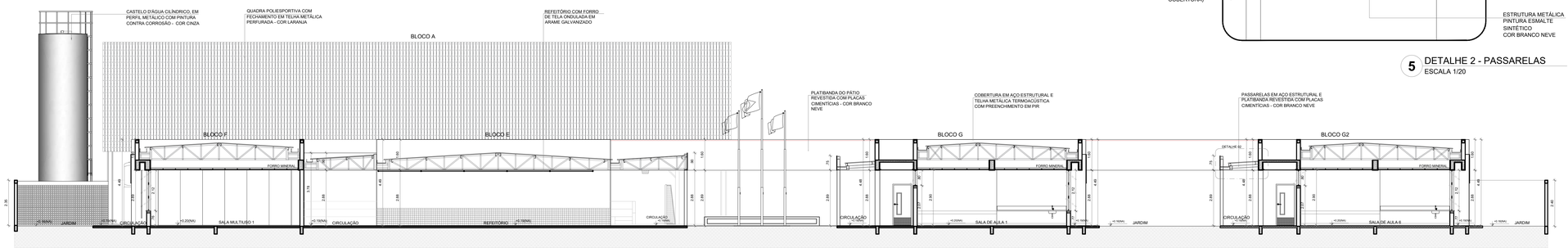
ARQ

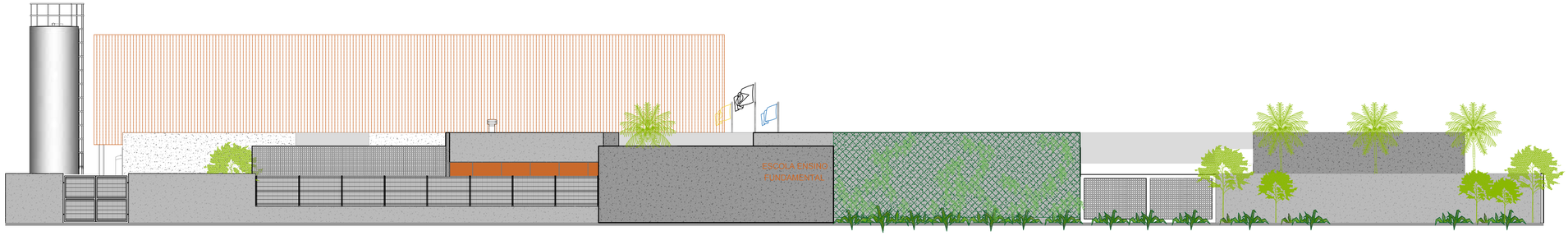
REVISÃO R.00 | ESCALA INDICADA | PRANCHA 08/49

FORMATO (1100x750) | DATA EMISSÃO JANEIRO/2021

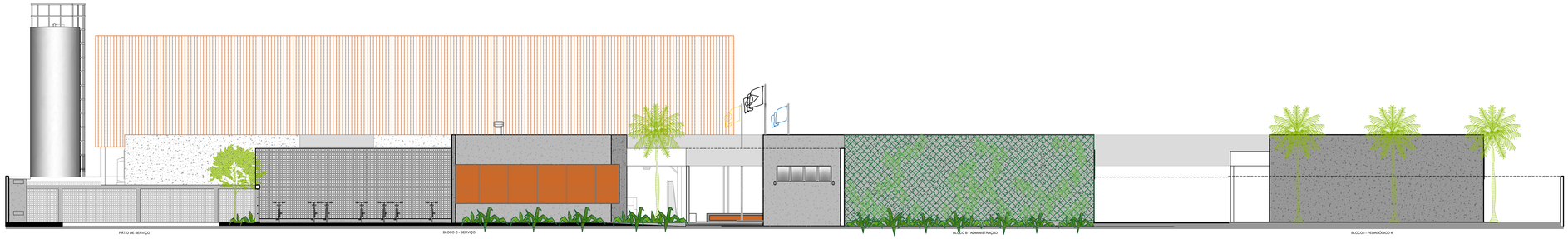


1 CORTE 5
ESCALA 1/100


CASTELO D'ÁGUA CILÍNDRICO, EM PERFIL METÁLICO COM PINTURA CONTRA CORROSÃO - COR CINZA
QUADRA POLIESPORTIVA COM FECHAMENTO EM TELHA METÁLICA PERFURADA - COR LARANJA
REFEITÓRIO COM FORRO DE TELA ONDULADA EM ARAME GALVANIZADO
BLOCO A
PLATIBANDA DO PÁTIO REVESTIDA COM PLACAS CIMENTÍCIAS - COR BRANCO NEVE
COBERTURA EM AÇO ESTRUTURAL E TELHA METÁLICA TERMOACÚSTICA COM PREENCHIMENTO EM PIR
PASSARELAS EM AÇO ESTRUTURAL E PLATIBANDA REVESTIDA COM PLACAS CIMENTÍCIAS - COR BRANCO NEVE
BLOCO F
BLOCO E
BLOCO G
BLOCO G2
FORRO MINERAL
JARDIM
CIRCULAÇÃO
SALA MULTIUSO 1
REFEITÓRIO
SALA DE AULA 1
SALA DE AULA 2
SALA DE AULA 3
SALA DE AULA 4
SALA DE AULA 5
SALA DE AULA 6
SALA DE AULA 7
SALA DE AULA 8
SALA DE AULA 9
SALA DE AULA 10
SALA DE AULA 11
SALA DE AULA 12
SALA DE AULA 13
SALA DE AULA 14
SALA DE AULA 15
SALA DE AULA 16
SALA DE AULA 17
SALA DE AULA 18
SALA DE AULA 19
SALA DE AULA 20
SALA DE AULA 21
SALA DE AULA 22
SALA DE AULA 23
SALA DE AULA 24
SALA DE AULA 25
SALA DE AULA 26
SALA DE AULA 27
SALA DE AULA 28
SALA DE AULA 29
SALA DE AULA 30
SALA DE AULA 31
SALA DE AULA 32
SALA DE AULA 33
SALA DE AULA 34
SALA DE AULA 35
SALA DE AULA 36
SALA DE AULA 37
SALA DE AULA 38
SALA DE AULA 39
SALA DE AULA 40
SALA DE AULA 41
SALA DE AULA 42
SALA DE AULA 43
SALA DE AULA 44
SALA DE AULA 45
SALA DE AULA 46
SALA DE AULA 47
SALA DE AULA 48
SALA DE AULA 49
SALA DE AULA 50
SALA DE AULA 51
SALA DE AULA 52
SALA DE AULA 53
SALA DE AULA 54
SALA DE AULA 55
SALA DE AULA 56
SALA DE AULA 57
SALA DE AULA 58
SALA DE AULA 59
SALA DE AULA 60
SALA DE AULA 61
SALA DE AULA 62
SALA DE AULA 63
SALA DE AULA 64
SALA DE AULA 65
SALA DE AULA 66
SALA DE AULA 67
SALA DE AULA 68
SALA DE AULA 69
SALA DE AULA 70
SALA DE AULA 71
SALA DE AULA 72
SALA DE AULA 73
SALA DE AULA 74
SALA DE AULA 75
SALA DE AULA 76
SALA DE AULA 77
SALA DE AULA 78
SALA DE AULA 79
SALA DE AULA 80
SALA DE AULA 81
SALA DE AULA 82
SALA DE AULA 83
SALA DE AULA 84
SALA DE AULA 85
SALA DE AULA 86
SALA DE AULA 87
SALA DE AULA 88
SALA DE AULA 89
SALA DE AULA 90
SALA DE AULA 91
SALA DE AULA 92
SALA DE AULA 93
SALA DE AULA 94
SALA DE AULA 95
SALA DE AULA 96
SALA DE AULA 97
SALA DE AULA 98
SALA DE AULA 99
SALA DE AULA 100
SALA DE AULA 101
SALA DE AULA 102
SALA DE AULA 103
SALA DE AULA 104
SALA DE AULA 105
SALA DE AULA 106
SALA DE AULA 107
SALA DE AULA 108
SALA DE AULA 109
SALA DE AULA 110
SALA DE AULA 111
SALA DE AULA 112
SALA DE AULA 113
SALA DE AULA 114
SALA DE AULA 115
SALA DE AULA 116
SALA DE AULA 117
SALA DE AULA 118
SALA DE AULA 119
SALA DE AULA 120
SALA DE AULA 121
SALA DE AULA 122
SALA DE AULA 123
SALA DE AULA 124
SALA DE AULA 125
SALA DE AULA 126
SALA DE AULA 127
SALA DE AULA 128
SALA DE AULA 129
SALA DE AULA 130
SALA DE AULA 131
SALA DE AULA 132
SALA DE AULA 133
SALA DE AULA 134
SALA DE AULA 135
SALA DE AULA 136
SALA DE AULA 137
SALA DE AULA 138
SALA DE AULA 139
SALA DE AULA 140
SALA DE AULA 141
SALA DE AULA 142
SALA DE AULA 143
SALA DE AULA 144
SALA DE AULA 145
SALA DE AULA 146
SALA DE AULA 147
SALA DE AULA 148
SALA DE AULA 149
SALA DE AULA 150
SALA DE AULA 151
SALA DE AULA 152
SALA DE AULA 153
SALA DE AULA 154
SALA DE AULA 155
SALA DE AULA 156
SALA DE AULA 157
SALA DE AULA 158
SALA DE AULA 159
SALA DE AULA 160
SALA DE AULA 161
SALA DE AULA 162
SALA DE AULA 163
SALA DE AULA 164
SALA DE AULA 165
SALA DE AULA 166
SALA DE AULA 167
SALA DE AULA 168
SALA DE AULA 169
SALA DE AULA 170
SALA DE AULA 171
SALA DE AULA 172
SALA DE AULA 173
SALA DE AULA 174
SALA DE AULA 175
SALA DE AULA 176
SALA DE AULA 177
SALA DE AULA 178
SALA DE AULA 179
SALA DE AULA 180
SALA DE AULA 181
SALA DE AULA 182
SALA DE AULA 183
SALA DE AULA 184
SALA DE AULA 185
SALA DE AULA 186
SALA DE AULA 187
SALA DE AULA 188
SALA DE AULA 189
SALA DE AULA 190
SALA DE AULA 191
SALA DE AULA 192
SALA DE AULA 193
SALA DE AULA 194
SALA DE AULA 195
SALA DE AULA 196
SALA DE AULA 197
SALA DE AULA 198
SALA DE AULA 199
SALA DE AULA 200
SALA DE AULA 201
SALA DE AULA 202
SALA DE AULA 203
SALA DE AULA 204
SALA DE AULA 205
SALA DE AULA 206
SALA DE AULA 207
SALA DE AULA 208
SALA DE AULA 209
SALA DE AULA 210
SALA DE AULA 211
SALA DE AULA 212
SALA DE AULA 213
SALA DE AULA 214
SALA DE AULA 215
SALA DE AULA 216
SALA DE AULA 217
SALA DE AULA 218
SALA DE AULA 219
SALA DE AULA 220
SALA DE AULA 221
SALA DE AULA 222
SALA DE AULA 223
SALA DE AULA 224
SALA DE AULA 225
SALA DE AULA 226
SALA DE AULA 227
SALA DE AULA 228
SALA DE AULA 229
SALA DE AULA 230
SALA DE AULA 231
SALA DE AULA 232
SALA DE AULA 233
SALA DE AULA 234
SALA DE AULA 235
SALA DE AULA 236
SALA DE AULA 237
SALA DE AULA 238
SALA DE AULA 239
SALA DE AULA 240
SALA DE AULA 241
SALA DE AULA 242
SALA DE AULA 243
SALA DE AULA 244
SALA DE AULA 245
SALA DE AULA 246
SALA DE AULA 247
SALA DE AULA 248
SALA DE AULA 249
SALA DE AULA 250
SALA DE AULA 251
SALA DE AULA 252
SALA DE AULA 253
SALA DE AULA 254
SALA DE AULA 255
SALA DE AULA 256
SALA DE AULA 257
SALA DE AULA 258
SALA DE AULA 259
SALA DE AULA 260
SALA DE AULA 261
SALA DE AULA 262
SALA DE AULA 263
SALA DE AULA 264
SALA DE AULA 265
SALA DE AULA 266
SALA DE AULA 267
SALA DE AULA 268
SALA DE AULA 269
SALA DE AULA 270
SALA DE AULA 271
SALA DE AULA 272
SALA DE AULA 273
SALA DE AULA 274
SALA DE AULA 275
SALA DE AULA 276
SALA DE AULA 277
SALA DE AULA 278
SALA DE AULA 279
SALA DE AULA 280
SALA DE AULA 281
SALA DE AULA 282
SALA DE AULA 283
SALA DE AULA 284
SALA DE AULA 285
SALA DE AULA 286
SALA DE AULA 287
SALA DE AULA 288
SALA DE AULA 289
SALA DE AULA 290
SALA DE AULA 291
SALA DE AULA 292
SALA DE AULA 293
SALA DE AULA 294
SALA DE AULA 295
SALA DE AULA 296
SALA DE AULA 297
SALA DE AULA 298
SALA DE AULA 299
SALA DE AULA 300
SALA DE AULA 301
SALA DE AULA 302
SALA DE AULA 303
SALA DE AULA 304
SALA DE AULA 305
SALA DE AULA 306
SALA DE AULA 307
SALA DE AULA 308
SALA DE AULA 309
SALA DE AULA 310
SALA DE AULA 311
SALA DE AULA 312
SALA DE AULA 313
SALA DE AULA 314
SALA DE AULA 315
SALA DE AULA 316
SALA DE AULA 317
SALA DE AULA 318
SALA DE AULA 319
SALA DE AULA 320
SALA DE AULA 321
SALA DE AULA 322
SALA DE AULA 323
SALA DE AULA 324
SALA DE AULA 325
SALA DE AULA 326
SALA DE AULA 327
SALA DE AULA 328
SALA DE AULA 329
SALA DE AULA 330
SALA DE AULA 331
SALA DE AULA 332
SALA DE AULA 333
SALA DE AULA 334
SALA DE AULA 335
SALA DE AULA 336
SALA DE AULA 337
SALA DE AULA 338
SALA DE AULA 339
SALA DE AULA 340
SALA DE AULA 341
SALA DE AULA 342
SALA DE AULA 343
SALA DE AULA 344
SALA DE AULA 345
SALA DE AULA 346
SALA DE AULA 347
SALA DE AULA 348
SALA DE AULA 349
SALA DE AULA 350
SALA DE AULA 351
SALA DE AULA 352
SALA DE AULA 353
SALA DE AULA 354
SALA DE AULA 355
SALA DE AULA 356
SALA DE AULA 357
SALA DE AULA 358
SALA DE AULA 359
SALA DE AULA 360
SALA DE AULA 361
SALA DE AULA 362
SALA DE AULA 363
SALA DE AULA 364
SALA DE AULA 365
SALA DE AULA 366
SALA DE AULA 367
SALA DE AULA 368



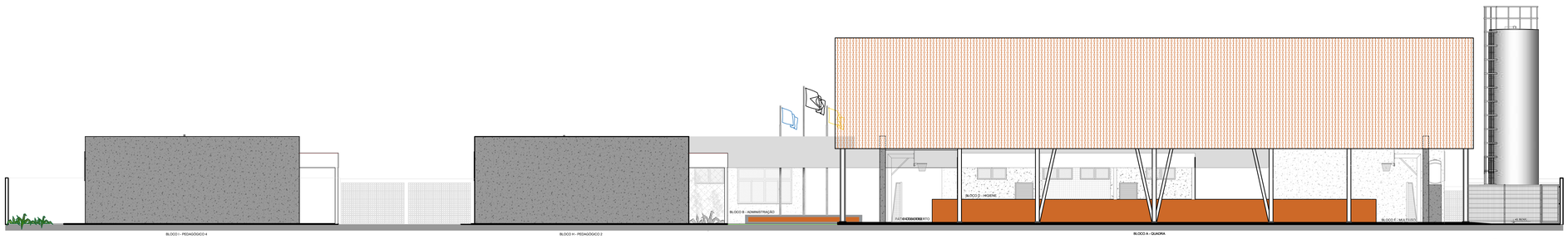
1 FACHADA 01
ESCALA 1/100



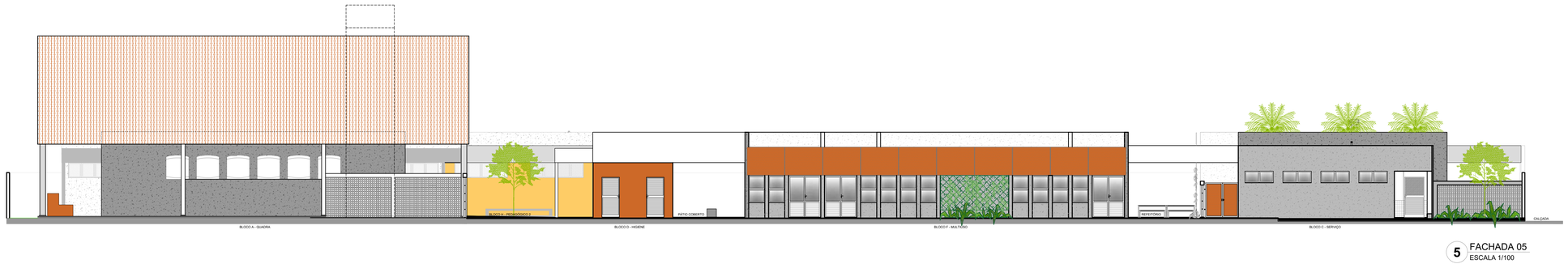
2 FACHADA 02
ESCALA 1/100



3 FACHADA 03
ESCALA 1/100



4 FACHADA 04
ESCALA 1/100



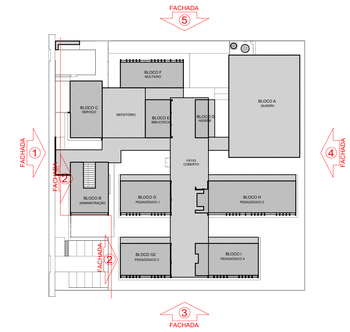
5 FACHADA 05
ESCALA 1/100

NOTAS

- MEDIDAS E NÍVEIS EM METROS;
- VERIFICAR POSIÇÃO EXATA DOS PILARES NO PROJETO ESTRUTURAL;
- VERIFICAR DETALHES CONSTRUTIVOS PERTINENTES NAS PRANCHAS DE DETALHAMENTO;
- EM CASO DE CONFLITO DE INFORMAÇÕES ENTRE O PROJETO GRÁFICO E O MEMORIAL DESCRITIVO, PREVALECE A INFORMAÇÃO CONTIDA NOS DESENHOS;
- ALTERAÇÕES NESTE PROJETO SOMENTE COM AUTORIZAÇÃO EXPRESSA DO FNDE

REFERÊNCIAS:

- PLANILHA DE QUANTITATIVOS
- MEMORIAL DESCRITIVO E ESPECIFICAÇÕES TÉCNICAS (MARCAS/ FABRICANTES DE MATERIAIS RELACIONADOS AOS PROJETOS CONSTITUEM-SE APENAS COMO REFERÊNCIA, O FNDE NÃO DIRECIONA A ESCOLHA DE MARCAS E NÃO MANTÉM CADASTRO DE FABRICANTES).



CROQUI DE REFERÊNCIA

Nº	DATA	DESCRIÇÃO

CONTROLE DE REVISÕES

FNDE Fundo Nacional de Desenvolvimento da Educação

MINISTÉRIO DA EDUCAÇÃO

PROJETO PADRÃO - FNDE

PROPRIETÁRIO: :

ENDEREÇO:

MUNICÍPIO – UF:

PROPRIETÁRIO

RESP. TÉCNICO — CREA

AUTOR DO PROJETO — CAU

DLFO

CREA

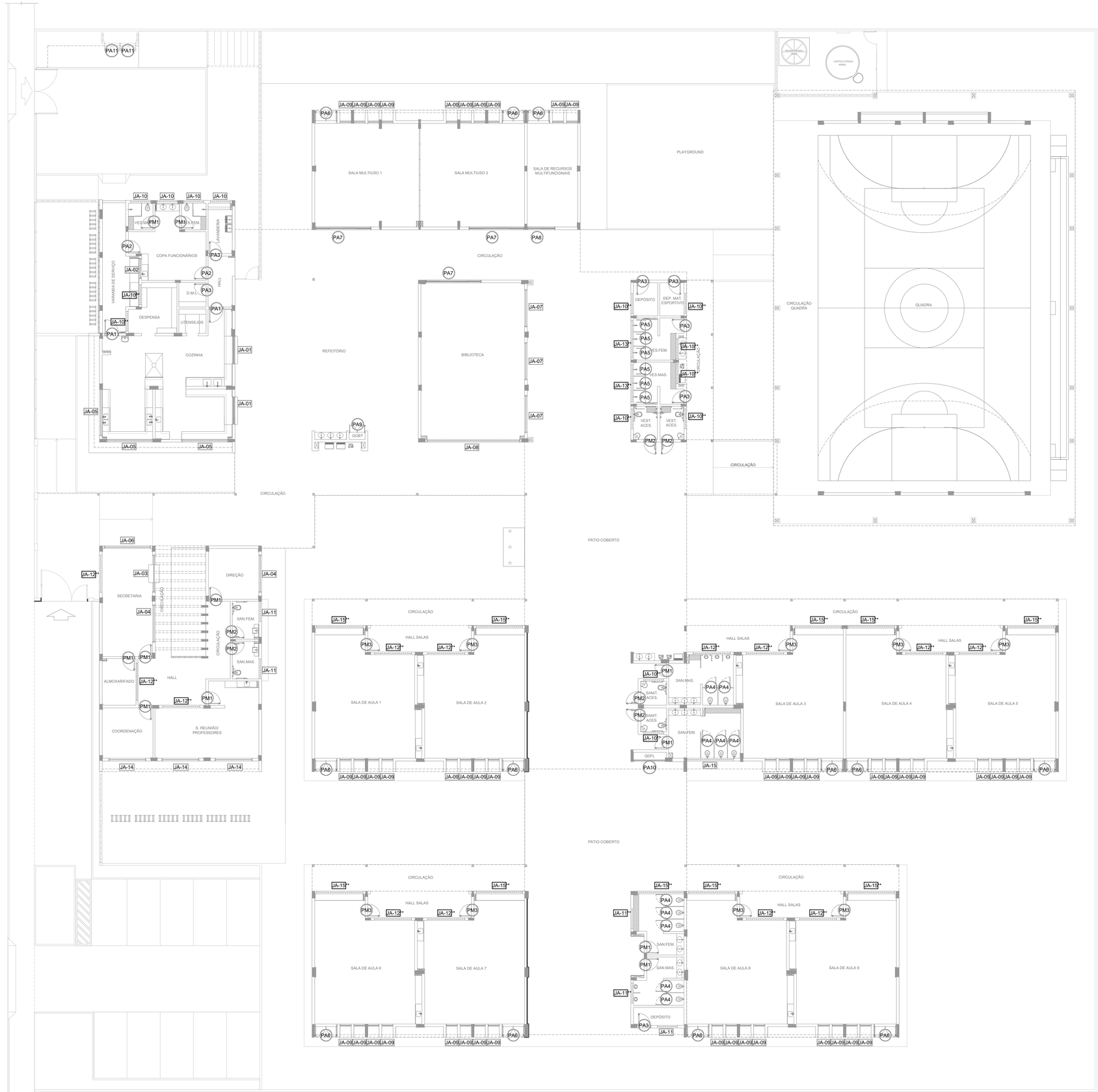
RA

OBSERVAÇÕES:

ESCOLA 9 SALAS DE AULA - MODELO TÉRREO

PROJETO DE ARQUITETURA

COORDENAÇÃO: CGEST - Coordenação Geral de Infraestrutura Educacional	FACHADAS GERAIS		ARQ
FORMATO: (1100x750)	REVISÃO: R.00	ESCALA: 1/100	PRANCHA: 10/49
		DATA EMISSÃO: JANEIRO/2021	



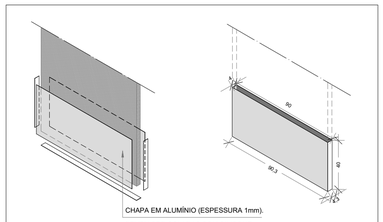
1 MAPA DE ESQUADRIAS
ESCALA 1/150

NOTAS

- MEDIDAS E NÍVEIS EM METROS;
- VERIFICAR POSIÇÃO EXATA DOS PILARES NO PROJETO ESTRUTURAL;
- VERIFICAR DETALHES CONSTRUTIVOS PERTINENTES NAS PRANCHAS DE DETALHAMENTO;
- EM CASO DE CONFLITO DE INFORMAÇÕES ENTRE O PROJETO GRÁFICO E O MEMORIAL DESCRITIVO, PREVALECE A INFORMAÇÃO CONTIDA NOS DESENHOS;
- ALTERAÇÕES NESTE PROJETO SOMENTE COM AUTORIZAÇÃO EXPRESSA DO FNDE

REFERÊNCIAS:

- PLANILHA DE QUANTITATIVOS
- MEMORIAL DESCRITIVO E ESPECIFICAÇÕES TÉCNICAS (MARCAS/ FABRICANTES DE MATERIAIS RELACIONADOS AOS PROJETOS CONSTITUEM-SE APENAS COMO REFERÊNCIA. O FNDE NÃO DIRECIONA A ESCOLHA DE MARCAS E NÃO MANTÉM CADASTRO DE FABRICANTES).



CHAPA EM ALUMÍNIO (ESPESSURA 1mm).

DEVEM SER COLADAS COM SILICONE, RESINA OU MATERIAL SIMILAR.
NÃO DEVE SER USADA FITA DUPLA FACE

DETALHE CHAPA METÁLICA PARA PORTAS DE MADEIRA

Nº	DATA	DESCRIÇÃO

CONTROLE DE REVISÕES

FNDE Fundo Nacional de Desenvolvimento da Educação

MINISTÉRIO DA **EDUCAÇÃO**

PROJETO PADRÃO - FNDE

PROPRIETÁRIO: :

ENDEREÇO:

MUNICÍPIO – UF:

PROPRIETÁRIO

RESP. TÉCNICO **CREA**

AUTOR DO PROJETO **CAU**

DLFO

CREA

RA

OBSERVAÇÕES:

ESCOLA 9 SALAS DE AULA - MODELO TÉRREO
PROJETO DE ARQUITETURA

COORDENAÇÃO
CGEST - Coordenação Geral de Infraestrutura Educacional

MAPA DE ESQUADRIAS

ARQ

FORMATO
A1 (841x594)

REVISÃO
R.00

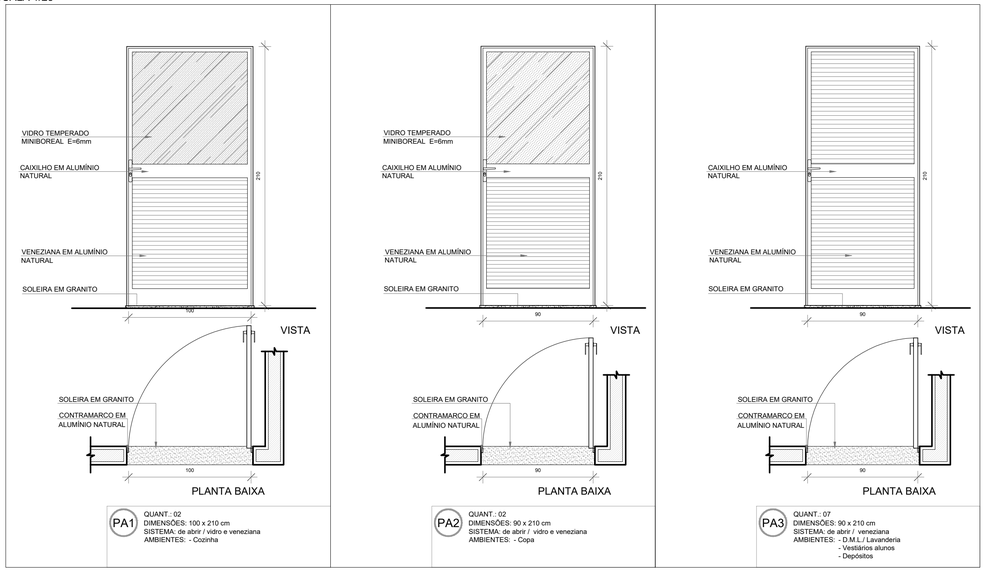
ESCALA
1/50

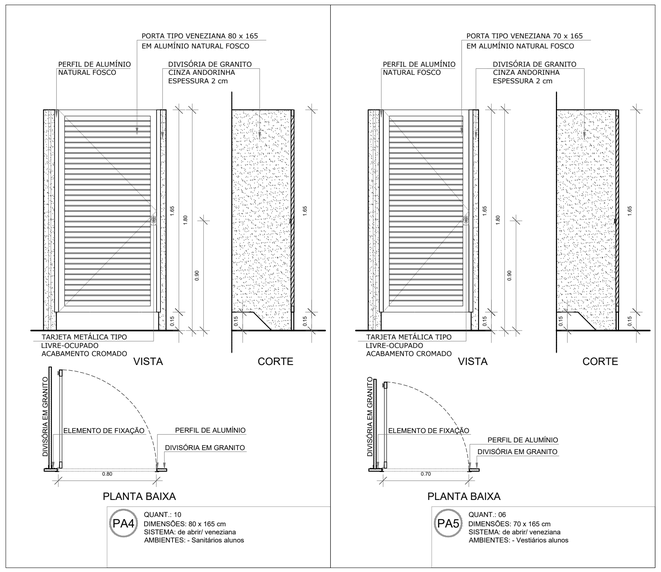
DATA EMISSÃO
JANEIRO/2021

PRANCHA
11/49

1 DETALHAMENTO DAS PORTAS

ESCALA 1/25





NOTAS

- MEDIDAS E NÍVEIS EM METROS;
- VERIFICAR POSIÇÃO EXATA DOS PILARES NO PROJETO ESTRUTURAL;
- VERIFICAR DETALHES CONSTRUTIVOS PERTINENTES NAS PRANCHAS DE DETALHAMENTO;
- EM CASO DE CONFLITO DE INFORMAÇÕES ENTRE O PROJETO GRÁFICO E O MEMORIAL DESCRITIVO, PREVALECE A INFORMAÇÃO CONTIDA NOS DESENHOS;
- ALTERAÇÕES NESTE PROJETO SOMENTE COM AUTORIZAÇÃO EXPRESSA DO FNDE

REFERÊNCIAS:

- PLANILHA DE QUANTITATIVOS
- MEMORIAL DESCRITIVO E ESPECIFICAÇÕES TÉCNICAS (MARCAS/ FABRICANTES DE MATERIAIS RELACIONADOS AOS PROJETOS CONSTITUEM-SE APENAS COMO REFERÊNCIA. O FNDE NÃO DIRECIONA A ESCOLHA DE MARCAS E NÃO MANTÉM CADASTRO DE FABRICANTES).

MAPA DE ESQUADRIAS - PORTAS

PORTAS DE ALUMÍNIO NATURAL

Ref.	Quantidade	Dimensões (cm)	Tipo	Folhas (nº)	Ambientes
PA1	02	100 x 210	de abrir vidro + veneziana	01	Cozinha
PA2	02	90 x 210	de abrir vidro + veneziana	01	Copa dos funcionários
PA3	07	90 x 210	de abrir veneziana	01	D.M.L., Lavanderia, Vestiários alunos, Depósitos
PA4	10	80 x 165	de abrir veneziana	01	Sanitários alunos
PA5	06	70 x 165	de abrir veneziana	01	Vestiários alunos
PA6	12	170 x 215 + 70	de abrir + bandeira superior vidro + lambril	02	Salas de aula, Salas multiuso, Sala de recursos mult.
PA7	03	420 x 215 + 70	de correr + bandeira superior vidro + lambril	04	Salas multiuso, Biblioteca
PA8	01	210 x 215 + 70	de correr + bandeira superior vidro + lambril	02	Sala de recursos
PA9	01	120 x 210 + 65	de abrir + bandeira superior veneziana	02	Quadro elétrico
PA10	01	240 x 230	de correr veneziana	03	Quadro elétrico
PA11	02	120 x 170	de abrir veneziana	02	Depósito de gás

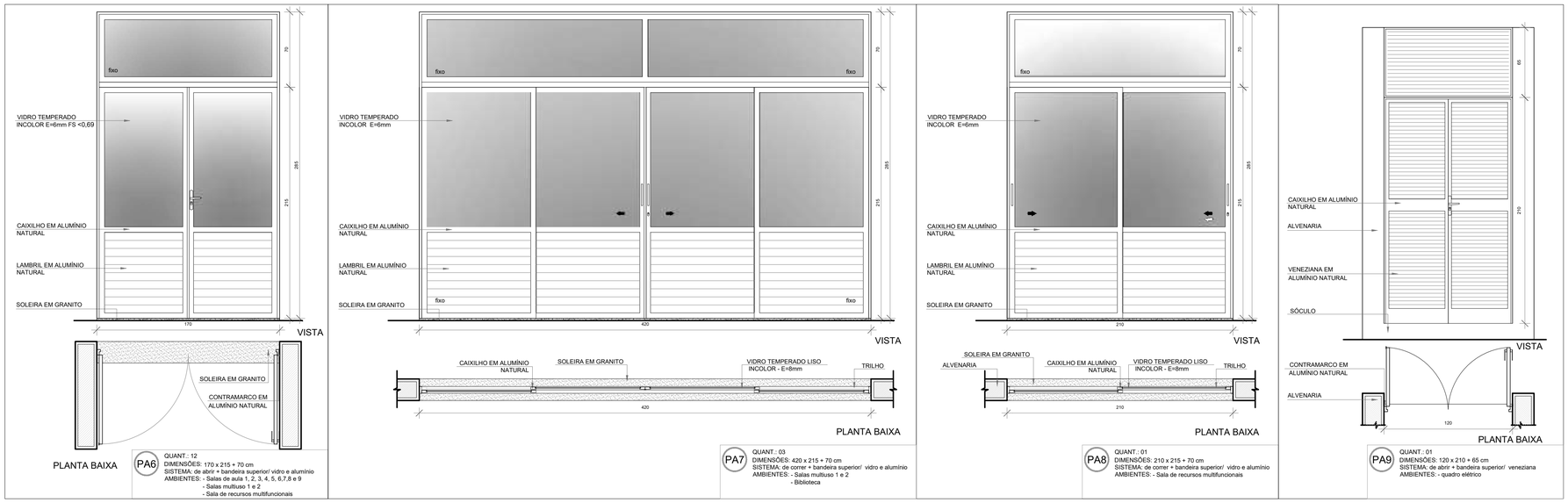
PORTAS EM MADEIRA COM PINTURA

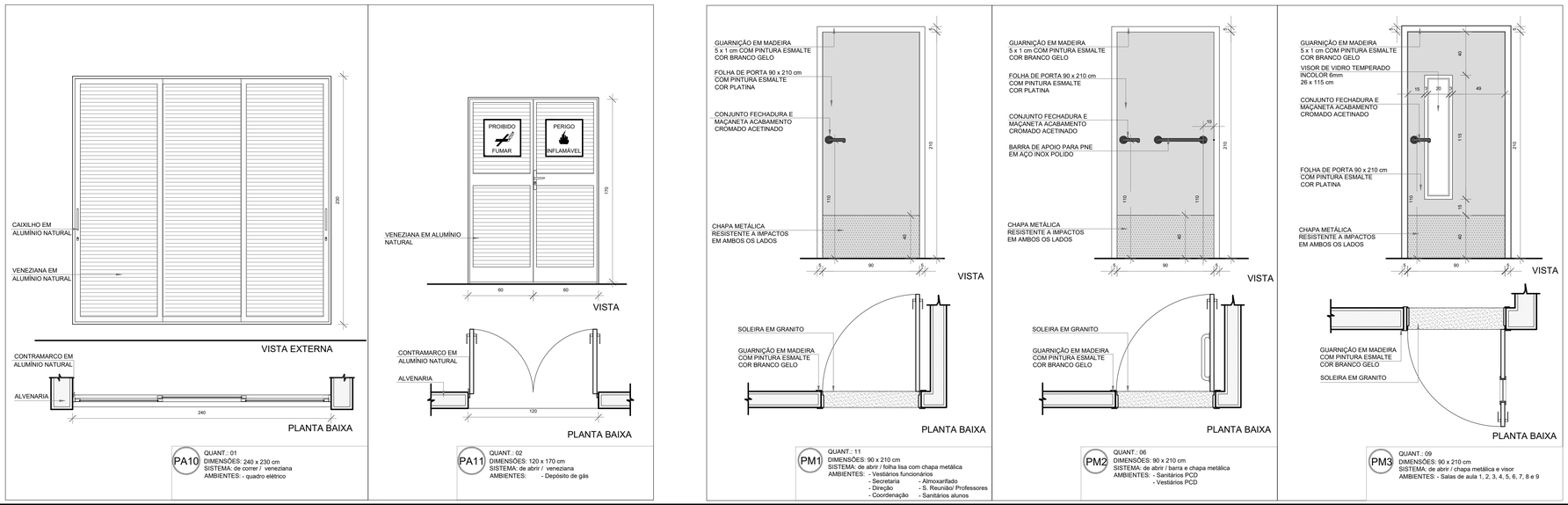
Ref.	Quantidade	Dimensões (cm)	Tipo	Folhas (nº)	Ambientes
PM1	11	90 x 210	de abrir lisa, chapa metálica	01	Vest.funcionários, Secretaria, Direção, Coordenação, Almoxarifado, Sala reunião/ prof., Sanitários alunos
PM2	06	90 x 210	de abrir lisa, chapa e barra metálica	01	Sanitários PCD, Vestiários PCD
PM3	09	90 x 210	de abrir lisa, chapa, barra met. e visor	01	Salas de aula

PARA OS PORTÕES E GRADIS METÁLICOS - VER AMPLIAÇÃO E DETALHES ESPECÍFICOS - 9T-ARQ-PLE-PRT0-34_R00.

Nº	DATA	DESCRIÇÃO

CONTROLE DE REVISÕES





MINISTÉRIO DA **EDUCAÇÃO**

FNDE Fundo Nacional de Desenvolvimento da Educação

PROJETO PADRÃO - FNDE

PROPRIETÁRIO: :

ENDEREÇO:

MUNICÍPIO – UF:

PROPRIETÁRIO

RESP. TÉCNICO **CREA**

AUTOR DO PROJETO **CAU**

DLFO

CREA

RA

OBSERVAÇÕES:

ESCOLA 9 SALAS DE AULA - MODELO TÉRREO

PROJETO DE ARQUITETURA

COORDENAÇÃO: CGEST - Coordenação Geral de Infraestrutura Educacional

DETALHAMENTO DE ESQUADRIAS PORTAS

ARQ

REVISÃO: R.00

ESCALA: 1/25

PRANCHA: 12/49

FORMATO: A1 (841x594)

DATA EMISSÃO: JANEIRO/2021