



ESTADO DO PIAUÍ
PREFEITURA MUNICIPAL DE NOSSA SENHORA DOS REMÉDIOS
GABINETE DO PREFEITO
CNPJ: 06.554.422/0001-95
Av. Sigefredo Pachêco, 133 – Centro
Fone: (0xx86) 3245-1204 – CEP: 64.140.000
Nossa Senhora dos Remédios – Piauí



EDITAL DE LICITAÇÃO
PREFEITURA MUNICIPAL DE NOSSA SENHORA DOS REMÉDIOS-PI
PROCESSO ADMINISTRATIVO Nº 031/2024

MODALIDADE	CONCORRÊNCIA ELETRÔNICA Nº 003/2024.
BASE LEGAL	Termos da Lei nº 14.133, de 1º de abril de 2021 , demais legislação aplicável e, ainda, de acordo com as condições estabelecidas neste Edital.
OBJETO	CONTRATAÇÃO DE EMPRESA DE ENGENHARIA PARA EXECUÇÃO DAS OBRAS DE CONSTRUÇÃO DE 04 (QUATRO) SALAS INCLUSIVAS EM ESCOLAS MUNICIPAIS DA ZONA RURAL DE NOSSA SENHORA DOS REMÉDIOS.
CRITÉRIO DE JULGAMENTO	Menor Preço.
REGIME DE EXECUÇÃO	Empreitada por preço unitário.
LOCAL DA SESSÃO PÚBLICA	Plataforma eletrônica: Portal de Compras Públicas https://www.portaldecompraspublicas.com.br/
INICIO DA DISPUTA	21/05/2024
	09:00h (NOVE HORAS)
MODO DE DISPUTA	Aberto
VALOR ESTIMADO	R\$ 573.482,22 (quinhentos e setenta e três mil quatrocentos e oitenta e dois reais e vinte e dois centavos).

INFORMAÇÕES COMPLEMENTARES:

O Edital está disponibilizado, na íntegra, no Portal Nacional de Contratações Públicas (PNCP), no endereço eletrônico <https://www.portaldecompraspublicas.com.br/>, Mural de Licitações do TCE/PI, sítio eletrônico oficial da PMNSR-PI e também poderão ser lidos e/ou obtidos no endereço que está no papel timbrado desse edital, no horário de 08:00 às 13:00h. **Em nenhuma hipótese haverá entrega de edital de forma presencial fora do horário previsto neste aviso de licitação.**



ESTADO DO PIAUÍ
PREFEITURA MUNICIPAL DE NOSSA SENHORA DOS REMÉDIOS
GABINETE DO PREFEITO
CNPJ: 06.554.422/0001-95
Av. Sigefredo Pachêco, 133 – Centro
Fone: (0xx86) 3245-1204 – CEP: 64.140.000
Nossa Senhora dos Remédios – Piauí



EDITAL DE LICITAÇÃO CONCORRÊNCIA ELETRÔNICA Nº 003/2024

A Prefeitura Municipal de Nossa Senhora dos Remédios-PI, TORNA PÚBLICO, PARA CONHECIMENTO DOS INTERESSADOS, QUE REALIZARÁ LICITAÇÃO, NA MODALIDADE **CONCORRÊNCIA** NA FORMA **ELETRÔNICA**, COM CRITÉRIO DE JULGAMENTO **MENOR PREÇO**, NOS TERMOS DA LEI Nº 14.133/2021, E **DEMAIS LEGISLAÇÃO, SOB AS CONDIÇÕES ESTABELECIDAS NESTE EDITAL E ANEXOS.**

Os trabalhos serão conduzidos por servidor designado, denominado AGENTE DE CONTRATAÇÃO, mediante a inserção e monitoramento de dados gerados ou transferidos diretamente para a página eletrônica **Portal de Compras Públicas** -<https://www.portaldecompraspublicas.com.br/>. O servidor terá, dentre outras, as seguintes atribuições: coordenar o processo licitatório; receber, examinar e decidir as impugnações e consultas ao edital, apoiado pelo setor responsável pela sua elaboração; conduzir a sessão pública na internet; verificar a conformidade da proposta com os requisitos estabelecidos neste edital; dirigir a etapa de lances; verificar e julgar as condições de habilitação; receber, examinar e decidir os recursos, encaminhando à autoridade competente quando mantiver sua decisão; indicar o vencedor do certame; conduzir os trabalhos da equipe de apoio; e encaminhar o processo devidamente instruído a autoridade responsável e propor a adjudicação e homologação.

ÓRGÃOS INTERESSADOS:	Prefeitura Municipal de Nossa Senhora dos Remédios-PI Secretaria Municipal de Educação
DATA DE ABERTURA DAS PROPOSTAS - SESSÃO PÚBLICA:	09h00min do dia 21/05/2024 (HORÁRIO DE BRASÍLIA).
LOCAL:	Portal de Compras Públicas - https://www.portaldecompraspublicas.com.br/
MODO DE DISPUTA	ABERTO
VALOR ESTIMADO	R\$ 573.482,22 (quinhentos e setenta e três mil quatrocentos e oitenta e dois reais e vinte e dois centavos).

1. DO OBJETO E DAS DISPOSIÇÕES GERAIS DO CERTAME

1.1. O objeto da presente licitação é a escolha da proposta mais vantajosa para **CONTRATAÇÃO DE EMPRESA DE ENGENHARIA PARA EXECUÇÃO DAS OBRAS DE CONSTRUÇÃO DE 04 (QUATRO) SALAS INCLUSIVAS EM ESCOLAS MUNICIPAIS DA ZONA RURAL DE NOSSA SENHORA DOS REMÉDIOS**

1.2. A licitação será conforme especificações do projeto básico e do memorial descritivo.

1.3. O critério de julgamento adotado será o menor valor **por GRUPO**, considerado o menor dispêndio para a Administração, nos termos do art. 34 da Lei nº 14.133/2021, e observadas as exigências contidas neste Edital e seus Anexos quanto às especificações do objeto.

1.4. Participação de Consórcios: Nesta licitação não será admitida a possibilidade de Consórcio de empresas, para garantia de maior competitividade entre os participantes.

1.5. Participação de cooperativas: Não será permitida a participação de cooperativas, pela incapacidade de gestão operacional adequado ao objeto desta licitação.



ESTADO DO PIAUÍ
PREFEITURA MUNICIPAL DE NOSSA SENHORA DOS REMÉDIOS
GABINETE DO PREFEITO
CNPJ: 06.554.422/0001-95
Av. Sigefredo Pachêco, 133 – Centro
Fone: (0xx86) 3245-1204 – CEP: 64.140.000
Nossa Senhora dos Remédios – Piauí



1.6. As despesas decorrentes desta contratação estão programadas em dotação orçamentária própria, prevista no orçamento do Município de Nossa Senhora dos Remédios, para o exercício de 2024, na classificação: UNIDADE ORÇAMENTÁRIA: 02.05.02 – Fundo Municipal de Educação/Função de Governo: 12 – Educação /Subfunção de Governo: 361 – Ensino Fundamental/ Programa de Governo: 0030 – Gestão e Expansão do Ensino Fundamental/ Elemento de Despesa: 44.90.51 – Obras e instalações/ Fonte de Recurso: 540. UNIDADE ORÇAMENTÁRIA: 02.05.02 – Fundo Municipal de Educação/Função de Governo: 12 – Educação /Subfunção de Governo: 365 – Educação Infantil/ Programa de Governo: 0035 – Gestão e Expansão do Ensino Infantil/ Elemento de Despesa: 44.90.51 – Obras e instalações/ Fonte de Recurso: 542. UNIDADE ORÇAMENTÁRIA: 02.05.01 – Secretaria Municipal de Educação/Função de Governo: 12 – Educação /Subfunção de Governo: 361 – Ensino Fundamental/ Programa de Governo: 0030 – Gestão e Expansão do Ensino Fundamental/ Elemento de Despesa: 44.90.51 – Obras e instalações/ Fonte de Recurso: 500. UNIDADE ORÇAMENTÁRIA: 02.05.01 – Secretaria Municipal de Educação /Função de Governo: 12 – Educação /Subfunção de Governo: 365 – Educação Infantil/ Programa de Governo: 0035 – Gestão e Expansão do Ensino Infantil/ Elemento de Despesa: 44.90.51 – Obras e instalações/ Fonte de Recurso: 500.

2. DA PARTICIPAÇÃO NA LICITAÇÃO

2.1. Poderão participar desta Concorrência os interessados que estiverem previamente credenciados na plataforma eletrônica **Portal de Compras Públicas** - <https://www.portaldecompraspublicas.com.br/> que permite a participação dos interessados neste certame.

2.2. O cadastro deverá ser feito no **Portal de Compras Públicas** - <https://www.portaldecompraspublicas.com.br/>.

2.3. O licitante responsabiliza-se exclusiva e formalmente pelas transações efetuadas em seu nome, assume como firmes e verdadeiras suas propostas e seus lances, inclusive os atos praticados diretamente ou por seu representante, excluía a responsabilidade do provedor do sistema ou do órgão ou entidade promotora da licitação por eventuais danos decorrentes de uso indevido das credenciais de acesso, ainda que por terceiros.

2.4. É de responsabilidade do cadastrado conferir a exatidão dos seus dados cadastrais no **Portal de Compras Públicas** - <https://www.portaldecompraspublicas.com.br/> e mantê-los atualizados junto aos órgãos responsáveis pela informação, devendo proceder, imediatamente, à correção ou à alteração dos registros tão logo identifique incorreção ou aqueles se tornem desatualizados.

2.4.1. A não observância do disposto no subitem anterior poderá ensejar desclassificação no momento da habilitação.

2.5. Será concedido tratamento favorecido para as microempresas e empresas de pequeno porte, para as sociedades cooperativas mencionadas no artigo 16 da Lei nº 14.133, de 2021, para o agricultor familiar, o produtor rural pessoa física e para o microempreendedor individual - MEI, nos limites previstos da Lei Complementar nº 123, de 2006 e do Decreto n.º 8.538, de 2015.

2.6. Poderão participar deste certame interessados, regularmente estabelecidos no país, cuja finalidade e ramo de atuação estejam ligados ao objeto da presente Concorrência, e que satisfaçam integralmente as condições deste Edital, e que estejam com Credenciamento regular no **Portal de Compras Públicas** - <https://www.portaldecompraspublicas.com.br/>.

2.7. NÃO PODERÃO PARTICIPAR DESTA LICITAÇÃO OS INTERESSADOS:

2.7.1. Que não atendam às condições deste Edital e seu(s) anexo(s);



ESTADO DO PIAUÍ
PREFEITURA MUNICIPAL DE NOSSA SENHORA DOS REMÉDIOS
GABINETE DO PREFEITO
CNPJ: 06.554.422/0001-95
Av. Sigefredo Pachêco, 133 – Centro
Fone: (0xx86) 3245-1204 – CEP: 64.140.000
Nossa Senhora dos Remédios – Piauí



2.7.2. Autor do anteprojeto, do projeto básico ou do projeto executivo, pessoa física ou jurídica, quando a licitação versar sobre serviços ou fornecimento de bens a ele relacionados;

2.7.3. Empresa, isoladamente ou em consórcio, responsável pela elaboração do projeto básico ou do projeto executivo, ou empresa da qual o autor do projeto seja dirigente, gerente, controlador, acionista ou detentor de mais de 5% (cinco por cento) do capital com direito a voto, responsável técnico ou subcontratado, quando a licitação versar sobre serviços ou fornecimento de bens a ela necessários;

2.7.4. Pessoa física ou jurídica que se encontre, ao tempo da licitação, impossibilitada de participar da licitação em decorrência de sanção que lhe foi imposta;

2.7.5. Aquele que mantenha vínculo de natureza técnica, comercial, econômica, financeira, trabalhista ou civil com dirigente do órgão ou entidade contratante ou com agente público que desempenhe função na licitação ou atue na fiscalização ou na gestão do contrato, ou que deles seja cônjuge, companheiro ou parente em linha reta, colateral ou por afinidade, até o terceiro grau;

2.7.6. Empresas controladoras, controladas ou coligadas, nos termos da Lei nº 6.404, de 15 de dezembro de 1976, concorrendo entre si;

2.7.7. Pessoa física ou jurídica que, nos 5 (cinco) anos anteriores à divulgação do edital, tenha sido condenada judicialmente, com trânsito em julgado, por exploração de trabalho infantil, por submissão de trabalhadores a condições análogas às de escravo ou por contratação de adolescentes nos casos vedados pela legislação trabalhista;

2.7.8. Agente público do órgão ou entidade licitante;

2.7.9. Organizações da Sociedade Civil de Interesse Público - OSCIP, atuando nessa condição (Acórdão nº 746/2014-TCU-Plenário);

2.7.10. Estrangeiros que não tenham representação legal no Brasil com poderes expressos para receber citação e responder administrativa ou judicialmente;

2.7.11. Não poderá participar, direta ou indiretamente, da licitação ou da execução do contrato agente público do órgão ou entidade contratante, devendo ser observadas as situações que possam configurar conflito de interesses no exercício ou após o exercício do cargo ou emprego, nos termos da legislação que disciplina a matéria, conforme § 1º do art. 9º da Lei nº 14.133, de 2021.

2.8. O impedimento de que trata o item 2.8.4. será também aplicado ao licitante que atue em substituição a outra pessoa, física ou jurídica, com o intuito de burlar a efetividade da sanção a ela aplicada, inclusive a sua controladora, controlada ou coligada, desde que devidamente comprovado o ilícito ou a utilização fraudulenta da personalidade jurídica do licitante.

2.9. A critério da Administração e exclusivamente a seu serviço, o autor dos projetos e a empresa a que se referem os itens 2.8.2 e 2.8.3 poderão participar no apoio das atividades de planejamento da contratação, de execução da licitação ou de gestão do contrato, desde que sob supervisão exclusiva de agentes públicos do órgão ou entidade.

2.10. Equiparam-se aos autores do projeto as empresas integrantes do mesmo grupo econômico

2.11. O disposto nos itens 2.8.2 e 2.8.3 não impede a licitação ou a contratação de serviço que inclua como encargo do contratado a elaboração do projeto básico e do projeto executivo, nas Contratação integradas, e do projeto executivo, nos demais regimes de execução

2.12. Em licitações e Contratação realizadas no âmbito de projetos e programas parcialmente financiados por agência oficial de cooperação estrangeira ou por organismo financeiro internacional com recursos do financiamento ou da contrapartida nacional, não poderá participar pessoa física ou jurídica que integre o rol de pessoas sancionadas por essas entidades ou que seja declarada inidônea nos termos da Lei nº 14.133/2021.



ESTADO DO PIAUÍ
PREFEITURA MUNICIPAL DE NOSSA SENHORA DOS REMÉDIOS
GABINETE DO PREFEITO
CNPJ: 06.554.422/0001-95
Av. Sigefredo Pachêco, 133 – Centro
Fone: (0xx86) 3245-1204 – CEP: 64.140.000
Nossa Senhora dos Remédios – Piauí



2.13. A vedação de que trata o item 2.8 estende-se a terceiro que auxilie a condução da contratação na qualidade de integrante de equipe de apoio, profissional especializado ou funcionário ou representante de empresa que preste assessoria técnica.

3. DA APRESENTAÇÃO DA PROPOSTA E DOS DOCUMENTOS DE HABILITAÇÃO.

3.1. Os licitantes encaminharão, exclusivamente por meio do sistema eletrônico, a proposta com o preço ou o percentual de desconto, conforme o critério de julgamento adotado neste Edital, até a data e o horário estabelecidos para abertura da sessão pública.

3.2. Caso a fase de habilitação anteceda as fases de apresentação de propostas e lances, os licitantes encaminharão, na forma e no prazo estabelecidos no item anterior, **simultaneamente os documentos de habilitação e a proposta com o preço ou o percentual de desconto**, observado o disposto nos itens deste Edital.

3.3. No cadastramento da proposta inicial, o licitante declarará, em campo próprio do sistema, que:

3.3.1. Está ciente e concorda com as condições contidas no edital e seus anexos, bem como de que a proposta apresentada compreende a integralidade dos custos para atendimento dos direitos trabalhistas assegurados na Constituição Federal, nas leis trabalhistas, nas normas infralegais, nas convenções coletivas de trabalho e nos termos de ajustamento de conduta vigentes na data de sua entrega em definitivo e que cumpre plenamente os requisitos de habilitação definidos no instrumento convocatório;

3.3.2. Não emprega menor de 18 anos em trabalho noturno, perigoso ou insalubre e não emprega menor de 16 anos, salvo menor, a partir de 14 anos, na condição de aprendiz, nos termos do artigo 7º, XXXIII, da Constituição;

3.3.3. Não possui empregados executando trabalho degradante ou forçado, observando o disposto nos incisos III e IV do art. 1º e no inciso III do art. 5º da Constituição Federal;

3.3.4. Cumpre as exigências de reserva de cargos para pessoa com deficiência e para reabilitado da Previdência Social, previstas em lei e em outras normas específicas.

3.4. O licitante organizado em cooperativa deverá declarar, ainda, em campo próprio do sistema eletrônico, que cumpre os requisitos estabelecidos no artigo 16 da Lei nº 14.133, de 2021.

3.5. O fornecedor enquadrado como microempresa, empresa de pequeno porte ou sociedade cooperativa deverá declarar, ainda, em campo próprio do sistema eletrônico, que cumpre os requisitos estabelecidos no artigo 3º da Lei Complementar nº 123, de 2006, estando apto a usufruir do tratamento favorecido estabelecido em seus arts. 42 a 49, observado o disposto nos §§ 1º ao 3º do art. 4º, da Lei nº 14.133, de 2021.

3.5.1. No item exclusivo para participação de microempresas e empresas de pequeno porte, a assinalação do campo “não” impedirá o prosseguimento no certame, para aquele item;

3.5.2. Nos itens em que a participação não for exclusiva para microempresas e empresas de pequeno porte, a assinalação do campo “não” apenas produzirá o efeito de o licitante não ter direito ao tratamento favorecido previsto na **Lei Complementar nº 123, de 2006**, mesmo que microempresa, empresa de pequeno porte ou sociedade cooperativa.

3.6. A falsidade da declaração de que trata os itens 3.3. ou 3.5 sujeitará o licitante às sanções previstas na Lei nº 14.133, de 2021, e neste Edital.



ESTADO DO PIAUÍ
PREFEITURA MUNICIPAL DE NOSSA SENHORA DOS REMÉDIOS
GABINETE DO PREFEITO
CNPJ: 06.554.422/0001-95
Av. Sigefredo Pachêco, 133 – Centro
Fone: (0xx86) 3245-1204 – CEP: 64.140.000
Nossa Senhora dos Remédios – Piauí



3.7. Os licitantes poderão retirar ou substituir a proposta ou, na hipótese de a fase de habilitação anteceder as fases de apresentação de propostas e lances e de julgamento, os documentos de habilitação anteriormente inseridos no sistema, até a abertura da sessão pública.

3.8. Não haverá ordem de classificação na etapa de apresentação da proposta e dos documentos de habilitação pelo licitante, o que ocorrerá somente após os procedimentos de abertura da sessão pública e da fase de envio de lances.

3.9. Serão disponibilizados para acesso público os documentos que compõem a proposta dos licitantes convocados para apresentação de propostas, após a fase de envio de lances.

3.10. Desde que disponibilizada a funcionalidade no sistema, o licitante poderá parametrizar o seu valor final mínimo ou o seu percentual de desconto máximo quando do cadastramento da proposta e obedecerá às seguintes regras:

3.10.1. A aplicação do intervalo mínimo de diferença de valores ou de percentuais entre os lances, que incidirá tanto em relação aos lances intermediários quanto em relação ao lance que cobrir a melhor oferta; e

3.10.2. Os lances serão de envio automático pelo sistema, respeitado o valor final mínimo, caso estabelecido, e o intervalo de que trata o subitem acima.

3.11. O valor final mínimo ou o percentual de desconto final máximo parametrizado no sistema poderá ser alterado pelo fornecedor durante a fase de disputa, sendo vedado:

3.11.1. Valor superior a lance já registrado pelo fornecedor no sistema, quando adotado o critério de julgamento por menor preço; e

3.11.2. Percentual de desconto inferior a lance já registrado pelo fornecedor no sistema, quando adotado o critério de julgamento por maior desconto.

3.12. O valor final mínimo ou o percentual de desconto final máximo parametrizado na forma do item 3.10 possuirá caráter sigiloso para os demais fornecedores e para o órgão ou entidade promotora da licitação, podendo ser disponibilizado estrita e permanentemente aos órgãos de controle externo e interno.

3.13. Caberá ao licitante interessado em participar da licitação acompanhar as operações no sistema eletrônico durante o processo licitatório e se responsabilizar pelo ônus decorrente da perda de negócios diante da inobservância de mensagens emitidas pela Administração ou de sua desconexão.

3.14. O licitante deverá comunicar imediatamente ao provedor do sistema qualquer acontecimento que possa comprometer o sigilo ou a segurança, para imediato bloqueio de acesso.

4. DO PREENCHIMENTO DA PROPOSTA.

4.1. O LICITANTE DEVERÁ ANEXAR A PROPOSTA INICIAL JUNTAMENTE COM OS DOCUMENTOS DE HABILITAÇÃO (PROPOSTA ANEXADA) ANTES DO INÍCIO DA SESSÃO PÚBLICA, E DEVERÁ TAMBÉM ENVIAR SUA PROPOSTA MEDIANTE O PREENCHIMENTO NO SISTEMA ELETRÔNICO (PROPOSTA ELETRÔNICA) DOS SEGUINTE CAMPOS:

4.1.1 Valor unitário e total para cada item/lote de itens, em moeda corrente nacional;

4.1.2. Descrição detalhada do objeto, contendo as informações similares à especificação do Projeto Básico ou Termo de Referência,

4.2. Os licitantes poderão apresentar produtividades diferenciadas daquela estabelecida pela Administração como referência, desde que não alterem o objeto da contratação, não contrariem dispositivos legais vigentes e, caso não estejam contidas nas faixas referenciais de produtividade, comprovem a exequibilidade da proposta.



ESTADO DO PIAUÍ
PREFEITURA MUNICIPAL DE NOSSA SENHORA DOS REMÉDIOS
GABINETE DO PREFEITO
CNPJ: 06.554.422/0001-95
Av. Sigefredo Pachêco, 133 – Centro
Fone: (0xx86) 3245-1204 – CEP: 64.140.000
Nossa Senhora dos Remédios – Piauí



4.3. Para efeito do subitem anterior, admite-se a adequação técnica da metodologia empregada pela contratada, visando assegurar a execução do objeto, desde que mantidas as condições para a justa remuneração do serviço.

4.4. Todas as especificações do objeto contidas na proposta vinculam a Contratada.

4.5. Nos valores propostos estarão inclusos todos os custos operacionais, fretes, encargos previdenciários, trabalhistas, tributários, comerciais e quaisquer outros que incidam direta ou indiretamente na execução do objeto.

4.6. Os preços ofertados, tanto na proposta inicial, quanto na etapa de lances, serão de exclusiva responsabilidade do licitante, não lhe assistindo o direito de pleitear qualquer alteração, sob alegação de erro, omissão ou qualquer outro pretexto.

4.7. O prazo de validade da proposta não será inferior a **120 (CENTO E VINTE) DIAS**, a contar da data de sua apresentação.

4.8. Os licitantes devem respeitar os preços máximos estabelecidos nas normas de regência de Contratação públicas, quando participarem de licitações públicas;

5. DA ABERTURA DA SESSÃO, CLASSIFICAÇÃO DAS PROPOSTAS E FORMULAÇÃO DE LANCES.

5.1. A abertura da presente licitação dar-se-á em sessão pública, por meio de sistema eletrônico, na data, horário e local indicados neste Edital.

5.2. Os licitantes poderão retirar ou substituir a proposta ou os documentos de habilitação, quando for o caso, anteriormente inseridos no sistema, até a abertura da sessão pública.

5.3. O Agente de Contratação verificará as propostas apresentadas, desclassificando desde logo aquelas que não estejam em conformidade com os requisitos estabelecidos neste Edital, contenham vícios insanáveis ou não apresentem as especificações técnicas exigidas.

5.3.1. Também será desclassificada a proposta que identifique o licitante.

5.3.2. A desclassificação será sempre fundamentada e registrada no sistema, com acompanhamento em tempo real por todos os participantes.

5.3.3. A não desclassificação da proposta não impede o seu julgamento definitivo em sentido contrário, levado a efeito na fase de aceitação.

5.4. O sistema ordenará automaticamente as propostas classificadas, sendo que somente estas participarão da fase de lances.

5.5. O sistema disponibilizará campo próprio para troca de mensagens entre o Agente de Contratação e os licitantes.

5.6. Iniciada a etapa competitiva, os licitantes deverão encaminhar lances exclusivamente por meio do sistema eletrônico, sendo imediatamente informados do seu recebimento e do valor consignado no registro.

5.6.1. O lance deverá ser ofertado de acordo com o tipo de licitação indicada no preâmbulo deste edital.

5.7. Os licitantes poderão oferecer lances sucessivos, observando o horário fixado para abertura da sessão e as regras estabelecidas no Edital.

5.8. O licitante somente poderá oferecer lance **de valor inferior ou percentual de desconto superior** ao último por ele ofertado e registrado pelo sistema.

5.9. O intervalo mínimo de diferença de valores ou percentuais entre os lances, que incidirá tanto em relação aos lances intermediários quanto em relação à proposta que cobrir a melhor oferta deverá ser **R\$ 1.000,00 (MIL REAIS)**.

5.10. O intervalo entre os lances enviados pelo mesmo licitante não poderá ser inferior a vinte (20) segundos e o intervalo entre lances não poderá ser inferior a três (3) segundos, sob pena de serem automaticamente descartados pelo sistema os respectivos lances.



ESTADO DO PIAUÍ
PREFEITURA MUNICIPAL DE NOSSA SENHORA DOS REMÉDIOS
GABINETE DO PREFEITO
CNPJ: 06.554.422/0001-95
Av. Sigefredo Pachêco, 133 – Centro
Fone: (0xx86) 3245-1204 – CEP: 64.140.000
Nossa Senhora dos Remédios – Piauí



- 5.11. Será adotado para o envio de lances na **CONCORRÊNCIA ELETRÔNICA o modo de disputa "ABERTO"** em que os licitantes apresentarão lances públicos e sucessivos, com prorrogações.
- 5.12. A etapa de lances da sessão pública terá duração de dez minutos e, após isso, será prorrogada automaticamente pelo sistema quando houver lance ofertado nos últimos dois minutos do período de duração da sessão pública.
- 5.13. A prorrogação automática da etapa de lances, de que trata o item anterior, será de dois minutos e ocorrerá sucessivamente sempre que houver lances enviados nesse período de prorrogação, inclusive no caso de lances intermediários.
- 5.14. Não havendo novos lances na forma estabelecida nos itens anteriores, a sessão pública encerrar-se-á automaticamente.
- 5.15. Encerrada a fase competitiva sem que haja a prorrogação automática pelo sistema, poderá o Agente de Contratação, assessorado pela equipe de apoio, justificadamente, admitir o reinício da sessão pública de lances, em prol da consecução do melhor preço.
- 5.15. Em caso de falha no sistema, os lances em desacordo com os subitens anteriores deverão ser desconsiderados pelo Agente de Contratação.
- 5.16. Não serão aceitos dois ou mais lances de mesmo valor, prevalecendo aquele que for recebido e registrado primeiro.
- 5.17. Durante o transcurso da sessão pública, os licitantes serão informados, em tempo real, do valor do menor lance registrado, vedada a identificação do licitante.
- 5.18. No caso de desconexão com o Agente de Contratação no decorrer da etapa competitiva da Concorrência, o sistema eletrônico poderá permanecer acessível aos licitantes para a recepção dos lances.
- 5.19. Quando a desconexão do sistema eletrônico para o Agente de Contratação persistir por tempo superior a dez minutos, a sessão pública será suspensa e terá reinício somente após comunicação expressa do Agente de Contratação aos participantes do certame, publicada no **Portal de Compras Públicas - <https://www.portaldecompraspublicas.com.br/>**, quando serão divulgadas data e hora para a sua reabertura. E será reiniciada somente após decorridas vinte e quatro horas da comunicação do fato pelo Agente de Contratação aos participantes, no sítio eletrônico utilizado para divulgação.
- 5.20. Caso o licitante não apresente lances, concorrerá com o valor de sua proposta.
- 5.21. Em relação a participação de microempresas e empresas de pequeno porte, uma vez encerrada a etapa de lances, será efetivada a verificação automática, junto à Receita Federal, do porte da entidade empresarial. O sistema identificará em coluna própria as microempresas e empresas de pequeno porte participantes, procedendo à comparação com os valores da primeira colocada, se esta for empresa de maior porte, assim como das demais classificadas, para o fim de aplicar-se o disposto nos arts. 44 e 45 da LC nº 123, de 2006, regulamentada pelo Decreto nº 8.538, de 2015.
- 5.22. Nessas condições, as propostas de microempresas e empresas de pequeno porte que se encontrarem na faixa de até 10% (dez por cento) acima da melhor proposta ou melhor lance serão consideradas empatadas com a primeira colocada.
- 5.23. A melhor classificada nos termos do item anterior terá o direito de encaminhar uma última oferta para desempate, obrigatoriamente em valor inferior ao da primeira colocada, no prazo de 5 (cinco) minutos controlados pelo sistema, contados após a comunicação automática para tanto.
- 5.24. Caso a microempresa ou a empresa de pequeno porte melhor classificada desista ou não se manifeste no prazo estabelecido, serão convocadas as demais licitantes microempresa e empresa de pequeno porte que se encontrem naquele intervalo de 10% (dez por cento), na ordem de classificação, para o exercício do mesmo direito, no prazo estabelecido no subitem anterior.



ESTADO DO PIAUÍ
PREFEITURA MUNICIPAL DE NOSSA SENHORA DOS REMÉDIOS
GABINETE DO PREFEITO
CNPJ: 06.554.422/0001-95
Av. Sigefredo Pachêco, 133 – Centro
Fone: (0xx86) 3245-1204 – CEP: 64.140.000
Nossa Senhora dos Remédios – Piauí



5.25. No caso de equivalência dos valores apresentados pelas microempresas e empresas de pequeno porte que se encontrem nos intervalos estabelecidos nos subitens anteriores, será realizado sorteio entre elas para que se identifique aquela que primeiro poderá apresentar melhor oferta.

5.26. Quando houver propostas beneficiadas com as margens de preferência em relação ao produto estrangeiro, o critério de desempate será aplicado exclusivamente entre as propostas que fizerem jus às margens de preferência, conforme regulamento.

5.27. A ordem de apresentação pelos licitantes é utilizada como um dos critérios de classificação, de maneira que só poderá haver empate entre propostas iguais (não seguidas de lances), ou entre lances finais da fase fechada do modo de disputa aberto e fechado.

5.28. Havendo eventual empate entre propostas ou lances, o critério de desempate será aquele previsto no Art. 60 da Lei nº 14.133/2021, nesta ordem:

5.28.1. Disputa final, hipótese em que os licitantes empatados poderão apresentar nova proposta em ato contínuo à classificação;

5.28.2. Avaliação do desempenho contratual prévio dos licitantes, para a qual deverão preferencialmente ser utilizados registros cadastrais para efeito de atesto de cumprimento de obrigações previstos nesta Lei;

5.28.3. Desenvolvimento pelo licitante de ações de equidade entre homens e mulheres no ambiente de trabalho, conforme regulamento;

5.28.4. Desenvolvimento pelo licitante de programa de integridade, conforme orientações dos órgãos de controle.

5.28.5. Persistindo o empate, será assegurada preferência, sucessivamente, aos bens e serviços produzidos ou prestados por:

5.28.5.1. Empresas estabelecidas no território do Estado ou do Distrito Federal do órgão ou entidade da Administração Pública estadual ou distrital licitante ou, no caso de licitação realizada por órgão ou entidade de Município, no território do Estado em que este se localize;

5.28.5.2. Empresas brasileiras;

5.28.5.3. Empresas que invistam em pesquisa e no desenvolvimento de tecnologia no País;

5.28.5.4. Empresas que comprovem a prática de mitigação, nos termos da [Lei nº 12.187, de 29 de dezembro de 2009](#).

5.29. Encerrada a etapa de envio de lances da sessão pública, o Agente de Contratação deverá encaminhar, pelo sistema eletrônico, contraproposta ao licitante que tenha apresentado o melhor preço, para que seja obtida melhor proposta, vedada a negociação em condições diferentes das previstas neste Edital.

5.29.1. A negociação será realizada por meio do sistema, podendo ser acompanhada pelos demais licitantes.

5.29.2. O Agente de Contratação solicitará ao licitante mais bem classificado que, no prazo de **2 (DUAS) HORAS**, envie a proposta adequada ao último lance ofertado após a negociação realizada, acompanhada, se for o caso, dos documentos complementares, quando necessários à confirmação daqueles exigidos neste Edital e já apresentados.

5.31. Após a negociação do preço, o Agente de Contratação iniciará a fase de aceitação e julgamento da proposta.



ESTADO DO PIAUÍ
PREFEITURA MUNICIPAL DE NOSSA SENHORA DOS REMÉDIOS
GABINETE DO PREFEITO
CNPJ: 06.554.422/0001-95
Av. Sigefredo Pachêco, 133 – Centro
Fone: (0xx86) 3245-1204 – CEP: 64.140.000
Nossa Senhora dos Remédios – Piauí



6. DA FASE DE JULGAMENTO

6.1. Encerrada a etapa de negociação, o Agente de Contratação examinará a proposta classificada em primeiro lugar quanto à adequação ao objeto e à compatibilidade do preço em relação ao máximo estipulado para contratação neste Edital e em seus anexos.

6.2. A análise da exequibilidade da proposta de preços deverá ser realizada com o auxílio da Planilha de Custos e Formação de Preços, a ser preenchida pelo licitante em relação à sua proposta final, conforme anexo deste Edital.

6.3. A inexecuibilidade dos valores referentes a itens isolados da Planilha de Custos e Formação de Preços não caracteriza motivo suficiente para a desclassificação da proposta, desde que não contrariem exigências legais.

6.4. Será desclassificada a proposta que contiver vício insanável; que não obedecer às especificações técnicas pormenorizadas no edital ou apresentarem desconformidade com exigências do ato convocatório.

6.5. Será desclassificada a proposta ou o lance vencedor, que apresentar preço final superior ao preço máximo fixado (Acórdão nº 1455/2018 -TCU - Plenário), ou que apresentar preço manifestamente inexequível.

6.5.1. Considera-se inexequível a proposta que apresente preços global ou unitários simbólicos, irrisórios ou de valor zero, incompatíveis com os preços dos serviços e salários de mercado, acrescidos dos respectivos encargos, ainda que o ato convocatório da licitação não tenha estabelecido limites mínimos, exceto quando se referirem a materiais e instalações de propriedade do próprio licitante, para os quais ele renuncie a parcela ou à totalidade da remuneração.

6.6. Em contratação de serviços de engenharia, além das disposições acima, a análise de exequibilidade e sobrepreço considerará o seguinte:

6.6.1. Nos regimes de execução por tarefa, empreitada por preço global ou empreitada integral, semi-integrada ou integrada, a caracterização do sobrepreço se dará pela superação do valor global estimado;

6.6.2. No regime de empreitada por preço unitário, a caracterização do sobrepreço se dará pela superação do valor global estimado e pela superação de custo unitário tido como relevante, conforme planilha anexa ao edital;

6.6.3. No caso de serviços de engenharia, serão consideradas inexequíveis as propostas cujos valores forem inferiores a 75% (setenta e cinco por cento) do valor orçado pela Administração, independentemente do regime de execução.

6.6.4. Será exigida garantia adicional do licitante vencedor cuja proposta for inferior a 85% (oitenta e cinco por cento) do valor orçado pela Administração, equivalente à diferença entre este último e o valor da proposta, sem prejuízo das demais garantias exigíveis de acordo com a Lei.

6.7. Qualquer interessado poderá requerer que se realizem diligências para aferir a exequibilidade e a legalidade das propostas, devendo apresentar as provas ou os indícios que fundamentam a suspeita;

6.8. Se houver indícios de inexecuibilidade da proposta de preço, ou em caso da necessidade de esclarecimentos complementares, poderão ser efetuadas diligências para que a licitante comprove a exequibilidade da proposta.

6.9. Na hipótese de necessidade de suspensão da sessão pública para a realização de diligências, com vistas ao saneamento das propostas, a sessão pública somente poderá ser reiniciada mediante aviso prévio no sistema com, no mínimo, **VINTE E QUATRO HORAS DE ANTECEDÊNCIA**, e a ocorrência será registrada em ata;

6.10. Caso o custo global estimado do objeto licitado tenha sido decomposto em seus respectivos custos unitários por meio de Planilha de Custos e Formação de Preços elaborada pela Administração, o



ESTADO DO PIAUÍ
PREFEITURA MUNICIPAL DE NOSSA SENHORA DOS REMÉDIOS
GABINETE DO PREFEITO
CNPJ: 06.554.422/0001-95
Av. Sigefredo Pachêco, 133 – Centro
Fone: (0xx86) 3245-1204 – CEP: 64.140.000
Nossa Senhora dos Remédios – Piauí



licitante classificado em primeiro lugar será convocado para apresentar Planilha por ele elaborada, com os respectivos valores adequados ao valor final da sua proposta, sob pena de não aceitação da proposta.

6.10.1. Em se tratando de serviços de engenharia, o licitante vencedor será convocado a apresentar à Administração, por meio eletrônico, as planilhas com indicação dos quantitativos e dos custos unitários, seguindo o modelo elaborado pela Administração, bem como com detalhamento das Bonificações e Despesas Indiretas (BDI) e dos Encargos Sociais (ES), com os respectivos valores adequados ao valor final da proposta vencedora, admitida a utilização dos preços unitários, no caso de empreitada por preço global, empreitada integral, contratação semi-integrada e contratação integrada, exclusivamente para eventuais adequações indispensáveis no cronograma físico-financeiro e para balizar excepcional aditamento posterior do contrato.

6.10.2. Em se tratando de serviços com fornecimento de mão de obra em regime de dedicação exclusiva cuja produtividade seja mensurável e indicada pela Administração, o licitante deverá indicar a produtividade adotada e a quantidade de pessoal que será alocado na execução contratual.

6.10.3. Caso a produtividade for diferente daquela utilizada pela Administração como referência, ou não estiver contida na faixa referencial de produtividade, mas admitida pelo ato convocatório, o licitante deverá apresentar a respectiva comprovação de exequibilidade;

6.10.4. Os licitantes poderão apresentar produtividades diferenciadas daquela estabelecida pela Administração como referência, desde que não alterem o objeto da contratação, não contrariem dispositivos legais vigentes e, caso não estejam contidas nas faixas referenciais de produtividade, comprovem a exequibilidade da proposta.

6.10.5. Para efeito do subitem anterior, admite-se a adequação técnica da metodologia empregada pela contratada, visando assegurar a execução do objeto, desde que mantidas as condições para a justa remuneração do serviço.

6.11. Erros no preenchimento da planilha não constituem motivo para a desclassificação da proposta. A planilha poderá ser ajustada pelo fornecedor, no prazo indicado pelo sistema, desde que não haja majoração do preço e que se comprove que este é o bastante para arcar com todos os custos da contratação;

6.11.1. O ajuste de que trata este dispositivo se limita a sanar erros ou falhas que não alterem a substância das propostas;

6.11.2. Considera-se erro no preenchimento da planilha passível de correção a indicação de recolhimento de impostos e contribuições na forma do Simples Nacional, quando não cabível esse regime.

6.12. Para fins de análise da proposta quanto ao cumprimento das especificações do objeto, poderá ser colhida a manifestação escrita do setor requisitante do serviço ou da área especializada no objeto.

6.13. O Agente de Contratação poderá convocar o licitante para enviar documento digital complementar, por meio de funcionalidade disponível no sistema, no prazo de **02 (duas) HORAS**, sob pena de não aceitação da proposta.

6.13.1. O prazo estabelecido poderá ser prorrogado pelo Agente de Contratação por solicitação escrita e justificada do licitante, formulada antes de findo o prazo, e formalmente aceita pelo Agente de Contratação.



6.13.2. Dentre os documentos passíveis de solicitação pelo Agente de Contratação, destacam-se os que contenham as características do material ofertado, tais como marca, modelo, tipo, fabricante e procedência, além de outras informações pertinentes, a exemplo de catálogos, folhetos ou propostas, encaminhados por meio eletrônico, ou, se for o caso, por outro meio e prazo indicados pelo Agente de Contratação, sem prejuízo do seu ulterior envio pelo sistema eletrônico, sob pena de não aceitação da proposta.

6.13.3. Caso a compatibilidade com as especificações demandadas, sobretudo quanto a padrões de qualidade e desempenho, não possa ser aferida pelos meios previstos nos subitens acima, o Agente de Contratação exigirá que o licitante classificado em primeiro lugar apresente amostra, sob pena de não aceitação da proposta, no local a ser indicado e dentro de **03 (TRÊS) DIAS** úteis contados da solicitação.

6.13.3.1. Por meio de mensagem no sistema, será divulgado o local e horário de realização do procedimento para a avaliação das amostras, cuja presença será facultada a todos os interessados, incluindo os demais licitantes.

6.13.3.2. Os resultados das avaliações serão divulgados por meio de mensagem no sistema.

6.13.3.3. No caso de não haver entrega da amostra ou ocorrer atraso na entrega, sem justificativa aceita pelo Agente de Contratação, ou havendo entrega de amostra fora das especificações previstas neste Edital, a proposta do licitante será recusada.

6.13.3.4. Se a(s) amostra(s) apresentada(s) pelo primeiro classificado não for(em) aceita(s), o Agente de Contratação analisará a aceitabilidade da proposta ou lance ofertado pelo segundo classificado. Seguir-se-á com a verificação da(s) amostra(s) e, assim, sucessivamente, até a verificação de uma que atenda às especificações constantes no Termo de Referência ou Projeto básico.

6.13.3.5. Os exemplares colocados à disposição da Administração serão tratados como protótipos, podendo ser manuseados e desmontados pela equipe técnica responsável pela análise, não gerando direito a ressarcimento.

6.13.3.6. Após a divulgação do resultado da licitação, as amostras entregues deverão ser recolhidas pelos licitantes no prazo de **10 (DEZ) DIAS**, após o qual poderão ser descartadas pela Administração, sem direito a ressarcimento.

6.13.3.7. Os licitantes deverão colocar à disposição da Administração todas as condições indispensáveis à realização de testes e fornecer, sem ônus, os manuais impressos em língua portuguesa, necessários ao seu perfeito manuseio, quando for o caso.

6.14. Se a proposta ou lance vencedor for desclassificado, o Agente de Contratação examinará a proposta ou lance subsequente, e, assim sucessivamente, na ordem de classificação.

6.15. Havendo necessidade, o Agente de Contratação suspenderá a sessão, informando no “chat” a nova data e horário para a sua continuidade.

6.16. O Agente de Contratação poderá encaminhar, por meio do sistema eletrônico, contraproposta ao licitante que apresentou o lance mais vantajoso, com o fim de negociar a obtenção de melhor preço, vedada a negociação em condições diversas das previstas neste Edital.

6.16.1. Também nas hipóteses em que o Agente de Contratação não aceitar a proposta e passar à subsequente, poderá negociar com o licitante para que seja obtido preço melhor.

6.16.2. A negociação será realizada por meio do sistema, podendo ser acompanhada pelos demais licitantes.

6.17. Nos itens não exclusivos para a participação de microempresas e empresas de pequeno porte, sempre que a proposta não for aceita, e antes de o Agente de Contratação passar à subsequente, haverá



ESTADO DO PIAUÍ
PREFEITURA MUNICIPAL DE NOSSA SENHORA DOS REMÉDIOS
GABINETE DO PREFEITO
CNPJ: 06.554.422/0001-95
Av. Sigefredo Pachêco, 133 – Centro
Fone: (0xx86) 3245-1204 – CEP: 64.140.000
Nossa Senhora dos Remédios – Piauí



nova verificação, pelo sistema, da eventual ocorrência do empate ficto, previsto nos artigos 44 e 45 da LC nº 123, de 2006, seguindo-se a disciplina antes estabelecida, se for o caso.

6.18. Encerrada a análise quanto à aceitação da proposta, o Agente de Contratação verificará a habilitação do licitante, observado o disposto neste Edital.

7. DA FASE DE HABILITAÇÃO.

7.1. COMO CONDIÇÃO PRÉVIA AO EXAME DA DOCUMENTAÇÃO DE HABILITAÇÃO DO LICITANTE DETENTOR DA PROPOSTA CLASSIFICADA EM PRIMEIRO LUGAR, O AGENTE DE CONTRATAÇÃO VERIFICARÁ O EVENTUAL DESCUMPRIMENTO DAS CONDIÇÕES DE PARTICIPAÇÃO, ESPECIALMENTE QUANTO À EXISTÊNCIA DE SANÇÃO QUE IMPEÇA A PARTICIPAÇÃO NO CERTAME OU A FUTURA CONTRATAÇÃO, MEDIANTE A CONSULTA AOS DOCUMENTOS INSERIDOS NA PLATAFORMA ELETRÔNICA, E AINDA NOS SEGUINTE CADASTROS:

7.1.1. Cadastro Nacional de Empresas Inidôneas e Suspensas – CEIS e o e o Cadastro Nacional de Empresas Punidas – CNEP (www.portaldatransparencia.gov.br/);

7.1.2. Cadastro Nacional de Condenações Cíveis por Atos de Improbidade Administrativa, mantido pelo Conselho Nacional de Justiça (www.cnj.jus.br/improbidade_adm/consultar_requerido.php).

7.1.3. Lista de Inidôneos, mantida pelo Tribunal de Contas da União – TCU;

7.1.4. A consulta aos cadastros será realizada em nome da empresa licitante e também de seu sócio majoritário, por força do artigo 12 da Lei nº 8.429, de 1992, que prevê, dentre as sanções impostas ao responsável pela prática de ato de improbidade administrativa, a proibição de contratar com o Poder Público, inclusive por intermédio de pessoa jurídica da qual seja sócio majoritário.

7.1.4.1. Caso conste na Consulta de Situação do Fornecedor a existência de Ocorrências Impeditivas Indiretas, o gestor diligenciará para verificar se houve fraude por parte das empresas apontadas no Relatório de Ocorrências Impeditivas Indiretas.

7.1.4.2. A tentativa de burla será verificada por meio dos vínculos societários, linhas de fornecimento similares, dentre outros.

7.1.4.3. O licitante será convocado para manifestação previamente à sua desclassificação.

7.1.5. Constatada a existência de sanção, o Agente de Contratação reputará o licitante inabilitado, por falta de condição de participação.

7.1.6. No caso de inabilitação, haverá nova verificação, pelo sistema, da eventual ocorrência do empate ficto, previsto nos arts. 44 e 45 da Lei Complementar nº 123, de 2006, seguindo-se a disciplina antes estabelecida para aceitação da proposta subsequente.

7.2. Caso atendidas as condições de participação, a habilitação dos licitantes será verificada por meio dos documentos anexados no **Portal de Compras Públicas** - <https://www.portaldecompraspublicas.com.br/>, em relação à habilitação jurídica, à regularidade fiscal e trabalhista, à qualificação econômico-financeira e habilitação técnica.

7.2.1. É dever do licitante anexar **PREVIAMENTE** as comprovações constantes neste edital no **Portal de Compras Públicas** - <https://www.portaldecompraspublicas.com.br/>, para que estejam vigentes na data da abertura da sessão pública, encaminhando, em conjunto com a apresentação da proposta, a respectiva documentação atualizada.

7.3. Havendo a necessidade de envio de documentos de habilitação complementares, necessários à confirmação daqueles exigidos neste Edital e já apresentados, o licitante será convocado a encaminhá-los, em formato digital, via sistema, no prazo de **02 (duas) HORAS**, sob pena de inabilitação.

7.4. Somente haverá a necessidade de comprovação do preenchimento de requisitos mediante apresentação dos documentos originais não-digitais quando houver dúvida em relação à integridade do documento digital.



ESTADO DO PIAUÍ
PREFEITURA MUNICIPAL DE NOSSA SENHORA DOS REMÉDIOS
GABINETE DO PREFEITO
CNPJ: 06.554.422/0001-95
Av. Sigefredo Pachêco, 133 – Centro
Fone: (0xx86) 3245-1204 – CEP: 64.140.000
Nossa Senhora dos Remédios – Piauí



7.5. Não serão aceitos documentos de habilitação com indicação de CNPJ/CPF diferentes, salvo aqueles legalmente permitidos.

7.6. Se o licitante for a matriz, todos os documentos deverão estar em nome da matriz, e se o licitante for a filial, todos os documentos deverão estar em nome da filial, exceto aqueles documentos que, pela própria natureza, comprovadamente, forem emitidos somente em nome da matriz.

7.6.1. Serão aceitos registros de CNPJ de licitante matriz e filial com diferenças de números de documentos pertinentes ao CND e ao CRF/FGTS, quando for comprovada a centralização do recolhimento dessas contribuições.

7.7. Os licitantes deverão encaminhar, nos termos deste Edital, a documentação relacionada nos itens a seguir, para fins de habilitação:

7.8. HABILITAÇÃO JURÍDICA:

7.8.1. Cópia da cédula de identidade ou outro documento oficial de identificação com fotografia do(s) responsável(eis) (diretor, sócio ou superintendente) da empresa ou firma licitante;

7.8.2. No caso de empresário individual: inscrição no Registro Público de Empresas Mercantis, a cargo da Junta Comercial da respectiva sede;

7.8.3. Em se tratando de microempreendedor individual – MEI: Certificado da Condição de Microempreendedor Individual - CCMEI, cuja aceitação ficará condicionada à verificação da autenticidade no sítio www.portaldoempreendedor.gov.br;

7.8.4. No caso de sociedade empresária ou empresa individual de responsabilidade limitada - EIRELI: ato constitutivo, estatuto ou contrato social em vigor, devidamente registrado na Junta Comercial da respectiva sede, acompanhado de documento comprobatório de seus administradores;

7.8.5. Inscrição no Registro Público de Empresas Mercantis onde opera, com averbação no Registro onde tem sede a matriz, no caso de ser o participante sucursal, filial ou agência;

7.8.6. No caso de sociedade simples: inscrição do ato constitutivo no Registro Civil das Pessoas Jurídicas do local de sua sede, acompanhada de prova da indicação dos seus administradores;

7.8.7. No caso de empresa ou sociedade estrangeira em funcionamento no País: decreto de autorização;

7.8.8. Os documentos acima deverão estar acompanhados de todas as alterações ou da consolidação respectiva;

7.9. REGULARIDADE FISCAL E TRABALHISTA:

7.9.1. CNPJ - Prova de inscrição no Cadastro Nacional de Pessoas Jurídicas ou no Cadastro de Pessoas Físicas, conforme o caso;

7.9.2. Prova de regularidade fiscal perante a Fazenda Nacional, mediante apresentação de certidão expedida conjuntamente pela Secretaria da Receita Federal do Brasil (RFB) e pela Procuradoria-Geral da Fazenda Nacional (PGFN), referente a todos os créditos tributários federais e à Dívida Ativa da União (DAU) por elas administrados, inclusive aqueles relativos à Seguridade Social, nos termos da Portaria Conjunta nº 1.751, de 02/10/2014, do Secretário da Receita Federal do Brasil e da Procuradora-Geral da Fazenda Nacional.

7.9.3. Prova de regularidade com o Fundo de Garantia do Tempo de Serviço (FGTS);

7.9.4. Prova de inexistência de débitos inadimplidos perante a justiça do trabalho, mediante a apresentação de certidão negativa ou positiva com efeito de negativa, nos termos do Título VII-A da Consolidação das Leis do Trabalho, aprovada pelo Decreto-Lei nº 5.452, de 1º de maio de 1943;

7.9.5. Prova de regularidade junto à Fazenda Estadual, através da Certidão Negativa conjunta junto aos Tributos Estaduais, emitida pela Secretaria da Fazenda Estadual onde a empresa for sediada;



ESTADO DO PIAUÍ
PREFEITURA MUNICIPAL DE NOSSA SENHORA DOS REMÉDIOS
GABINETE DO PREFEITO
CNPJ: 06.554.422/0001-95
Av. Sigefredo Pachêco, 133 – Centro
Fone: (0xx86) 3245-1204 – CEP: 64.140.000
Nossa Senhora dos Remédios – Piauí



- 7.9.6. Prova de regularidade junto à Fazenda Municipal, através da Certidão Negativa junto aos Tributos Municipais, emitida pela Secretaria da Fazenda Municipal onde a empresa for sediada;
- 7.9.7. Caso o licitante seja considerado isento dos tributos estaduais relacionados ao objeto licitatório, deverá comprovar tal condição mediante declaração da Fazenda Estadual do seu domicílio ou sede, ou outra equivalente, na forma da lei;
- 7.9.8. Caso o licitante detentor do menor preço seja qualificado como microempresa ou empresa de pequeno porte deverá apresentar toda a documentação exigida para efeito de comprovação de regularidade fiscal, mesmo que esta apresente alguma restrição, sob pena de inabilitação.

7.10. QUALIFICAÇÃO ECONÔMICO-FINANCEIRA.

- 7.10.1. Certidão Negativa de falência, de concordata, de recuperação judicial ou extrajudicial (Lei nº 11.101, de 9.2.2005), expedida pelo distribuidor da sede da empresa, datado dos últimos 30 (trinta) dias, ou que esteja dentro do prazo de validade expresso na própria Certidão;
- 7.10.2. Balanço patrimonial e demonstrações contábeis dos últimos **dois exercícios sociais**, exigíveis e apresentados na forma da lei, que comprovem a boa situação financeira da empresa, vedadas as suas substituições por balancetes ou balanços provisórios, podendo ser atualizados por índices oficiais quando encerrado há mais de 3 (três) meses da data de apresentação da proposta;
- 7.10.3. No caso de empresa constituída no exercício social vigente, admite-se a apresentação de balanço patrimonial e demonstrações contábeis referentes ao período de existência da sociedade;
- 7.10.4. É admissível o balanço intermediário, se decorrer de lei ou contrato social/estatuto social.
- 7.10.5. A comprovação da situação financeira da empresa será constatada mediante obtenção de índices de Liquidez Geral (LG), Solvência Geral (SG) e Liquidez Corrente (LC), superiores a 1 (um) resultantes da aplicação das fórmulas:

$$LG = \frac{\text{Ativo Circulante} + \text{Realizável a Longo Prazo}}{\text{Passivo Circulante} + \text{Passivo Não Circulante}}$$

$$SG = \frac{\text{Ativo Total}}{\text{Passivo Circulante} + \text{Passivo Não Circulante}}$$

$$LC = \frac{\text{Ativo Circulante}}{\text{Passivo Circulante}}$$

7.10.6. As empresas que apresentarem resultado inferior ou igual a 1 (um) em qualquer dos índices de Liquidez Geral (LG), Solvência Geral (SG) e Liquidez Corrente (LC), deverão comprovar, considerados os riscos para a Administração, e, a critério da autoridade competente, o capital mínimo ou o patrimônio líquido mínimo de 10% (dez por cento) do valor estimado da contratação ou do item pertinente.

7.10.7. O atendimento dos índices econômicos previstos no item 7.10.5 deverá ser atestado mediante declaração assinada por profissional habilitado da área contábil, apresentada pelo fornecedor.

7.11. QUALIFICAÇÃO TÉCNICA.

- 7.11.1. Certidão de Regularidade emitida pelo conselho profissional competente, em nome da pessoa jurídica licitante e da pessoa física responsável técnica.
- 7.11.2. Apresentação de profissional, devidamente registrado no conselho profissional competente, detentor de certidão de acervo técnico por execução de obra ou serviço de características semelhantes.



ESTADO DO PIAUÍ
PREFEITURA MUNICIPAL DE NOSSA SENHORA DOS REMÉDIOS
GABINETE DO PREFEITO
CNPJ: 06.554.422/0001-95
Av. Sigefredo Pachêco, 133 – Centro
Fone: (0xx86) 3245-1204 – CEP: 64.140.000
Nossa Senhora dos Remédios – Piauí



7.11.2.1. A comprovação do vínculo do(s) profissional(is) detentor do acervo técnico, do quadro da licitante, será atendida mediante a apresentação da declaração formal de sua disponibilidade, acompanhada da anuência do profissional, bem como, apresentação dos documentos a seguir:

Empregado: Cópia do livro de registro de empregado registrado na Delegacia Regional do Trabalho - DRT ou cópia da Carteira de Trabalho e Previdência Social - CTPS anotada ou ainda, contrato de prestação de serviços, na forma da legislação trabalhista;

Sócio: Contrato Social devidamente registrado no órgão competente;

Diretor: Cópia do Contrato Social, em se tratando de firma individual ou limitada ou cópia da ata de eleição devidamente publicada na imprensa, em se tratando de sociedade anônima; ou

Profissional Autônomo: Cópia do contrato de prestação de serviços, devidamente assinado pelas partes e com firmas reconhecidas;

7.11.3. Certidão de Acervo Técnico-CAT emitida por qualquer uma das regiões do CREA ou Conselho profissional competente comprovando a **execução pelo profissional indicado**, constando data de início e término da obra, local de execução, nome do Contratante e Contratada, nome dos responsáveis técnicos, seus títulos profissionais e números de registros no CREA, especificações técnicas da obra e os quantitativos executados de serviços similares de complexidade tecnológica equivalente ou superior ao objeto ora licitado que em quaisquer dos casos poderão estar preferencialmente grifados para melhor visualização quando da análise pela Comissão Permanente de Licitação.

7.11.4. Comprovação, através de Atestado de Capacidade Técnica ou Atestado de Conclusão de Obra emitido por órgão ou entidade da administração pública direta ou indireta, Federal, Estadual, Municipal ou do Distrito Federal, ou ainda, por empresa privada, **que a licitante executou** serviços de características técnicas similares às do objeto licitado, devidamente registrado no Conselho Profissional competente. Esta documentação deverá comprovar os serviços de características técnicas similares às do objeto licitado com indicação do responsável técnico, bem como, deverá estar contido na CAT o nome da empresa licitante e para qual órgão ou entidade da administração pública direta ou indireta, Federal, Estadual, Municipal ou do Distrito Federal, ou ainda, para empresa privada, **a licitante executou serviços de características técnicas similares às do objeto licitado**, que em quaisquer dos casos deverão estar devidamente grifados para melhor visualização quando da análise por parte da Comissão Permanente de Licitação.

7.11.4.1. Para fins de comprovação de capacitação técnico-profissional, a empresa licitante poderá apresentar tantos atestados quantos julgar necessário, desde que, de profissionais pertencentes ao seu quadro e que comprovem o seu vínculo com a empresa.

7.11.4.2. O(s) atestado(s) deverá(ão) possuir informações suficientes para qualificar os serviços executados, bem como possibilitar aferir sua veracidade junto ao(s) emitente(s) do(s) documento(s).



ESTADO DO PIAUÍ
PREFEITURA MUNICIPAL DE NOSSA SENHORA DOS REMÉDIOS
GABINETE DO PREFEITO
CNPJ: 06.554.422/0001-95
Av. Sigefredo Pachêco, 133 – Centro
Fone: (0xx86) 3245-1204 – CEP: 64.140.000
Nossa Senhora dos Remédios – Piauí



7.12. **Declaração formal** de que disponibilizará de estrutura operacional (pessoal e material) adequada ao perfeito cumprimento do objeto da licitação.

7.13. No momento da apresentação da proposta, a licitante deverá apresentar comprovação do recolhimento de quantia a título de **garantia de proposta**, como requisito de pré-habilitação, no valor não superior a **1% (UM POR CENTO) DO VALOR ESTIMADO PARA A CONTRATAÇÃO DO(S) GRUPO(S) EM QUE CONCORRER**, nas modalidades abaixo, nos termos da Lei 14.133/2021 e alterações posteriores. A garantia deverá ser **OBRIGATORIAMENTE** recolhida à Tesouraria da Contratante até a data marcada para entrega das propostas.

- I. Caução em dinheiro ou em títulos da dívida pública emitidos sob a forma escritural, mediante registro em sistema centralizado de liquidação e de custódia autorizado pelo Banco Central do Brasil, e avaliados por seus valores econômicos, conforme definido pelo Ministério da Economia;
- II. Seguro-garantia;
- III. Fiança bancária emitida por banco ou instituição financeira devidamente autorizada a operar no País pelo Banco Central do Brasil.
- IV. Título de capitalização custeado por pagamento único, com resgate pelo valor total. (Incluído pela Lei nº 14.770, de 2023)

7.14. Declarações em papel timbrado da empresa, carimbadas e assinadas por pessoa legalmente autorizada a fazê-lo em nome da empresa, se comprometendo a:

- a) Declaração da empresa Licitante de que não foi declarada inidônea para licitar e contratar com a Administração Pública.
- b) Declaração da empresa licitante de que cumpre com o disposto no Art. 7º, inc. XXXIII da Constituição Federal de 1988.
- c) Declaração de comprovação, exigida somente para microempresa e empresa de pequeno porte, de enquadramento em um dos dois regimes, caso tenha se utilizado e se beneficiado do tratamento diferenciado e favorecido na presente licitação, na forma do disposto na Lei Complementar nº 123, de 14/12/2006.
- d) Declaração de que estar ciente das condições da licitação, que assume a responsabilidade pela autenticidade e veracidade de todos os documentos apresentados, sujeitando-se às penalidades legais e a sumária desclassificação da licitação, e que fornecerá quaisquer informações complementares solicitadas pela CPL;
- e) Declaração que aceita todas as condições do Edital;
- f) Declaração que executará as obras de acordo com o projeto de engenharia, as especificações técnicas e as normas da ABNT e demais normas emanadas pela Secretaria de Estado da Infraestrutura, que serão tomadas todas as medidas necessárias para assegurar um controle adequado da qualidade da obra.
- g) Declaração de que não possui em seu quadro societário servidor público da ativa, ou empregado de empresa pública ou de sociedade de economia mista, em papel timbrado da empresa licitante.

7.15. A existência de restrição relativamente à regularidade fiscal e trabalhista não impede que a licitante qualificada como microempresa ou empresa de pequeno porte seja declarada vencedora, uma vez que atenda a todas as demais exigências do edital.

7.15.1. A declaração do vencedor acontecerá no momento imediatamente posterior à fase de habilitação.

7.16. Caso na documentação da licitante, qualificada como microempresa ou empresa de pequeno porte, dona da proposta mais vantajosa seja constatada a existência de alguma restrição no que tange à



ESTADO DO PIAUÍ
PREFEITURA MUNICIPAL DE NOSSA SENHORA DOS REMÉDIOS
GABINETE DO PREFEITO
CNPJ: 06.554.422/0001-95
Av. Sigefredo Pachêco, 133 – Centro
Fone: (0xx86) 3245-1204 – CEP: 64.140.000
Nossa Senhora dos Remédios – Piauí



regularidade fiscal e trabalhista, a mesma será convocada para, no prazo de 5 (cinco) dias úteis, após a declaração do vencedor, comprovar a regularização. O prazo poderá ser prorrogado por igual período, a critério da administração pública, quando requerida pelo licitante, mediante apresentação de justificativa.

7.17. A não-regularização fiscal e trabalhista no prazo previsto no subitem anterior acarretará a inabilitação do licitante, sem prejuízo das sanções previstas neste Edital, sendo facultada a convocação dos licitantes remanescentes, na ordem de classificação. Se, na ordem de classificação, a outra licitante tenha alguma restrição na documentação fiscal e trabalhista, será concedido o mesmo prazo para regularização.

7.18. Havendo necessidade de analisar minuciosamente os documentos exigidos, o Agente de Contratação suspenderá a sessão, informando no “chat” a nova data e horário para a continuidade da mesma.

7.19. Será inabilitado o licitante que não comprovar sua habilitação, seja por não apresentar quaisquer dos documentos exigidos, ou apresentá-los em desacordo com o estabelecido neste Edital.

7.20. Constatado o atendimento às exigências de habilitação fixadas no Edital, o licitante será declarado vencedor.

8. DO ENCAMINHAMENTO DA PROPOSTA VENCEDORA.

8.1. A proposta final do licitante declarado vencedor deverá ser encaminhada no prazo de **2 (DUAS) HORAS** a contar da solicitação do Agente de Contratação no sistema eletrônico e deverá:

8.1.1. Ser redigida em língua portuguesa, digitada, em uma via, sem emendas, rasuras, entrelinhas ou ressalvas, devendo a última folha ser assinada e as demais rubricadas pelo licitante ou seu representante legal.

8.1.2. Conter a indicação do banco, número da conta e agência do licitante vencedor, para fins de pagamento.

8.2. A proposta final deverá ser documentada nos autos e será levada em consideração no decorrer da execução do contrato e aplicação de eventual sanção à Contratada, se for o caso.

8.2.1. Todas as especificações do objeto contidas na proposta, tais como marca, modelo, tipo, fabricante e procedência, vinculam a Contratada.

8.3. Os preços deverão ser expressos em moeda corrente nacional, o valor unitário em algarismos e o valor global em algarismos e por extenso

8.3.1. Ocorrendo divergência entre os preços unitários e o preço global, prevalecerão os primeiros; no caso de divergência entre os valores numéricos e os valores expressos por extenso, prevalecerão estes últimos.

8.4. A oferta deverá ser firme e precisa, limitada, rigorosamente, ao objeto deste Edital, sem conter alternativas de preço ou de qualquer outra condição que induza o julgamento a mais de um resultado, sob pena de desclassificação.

8.5. A proposta deverá obedecer aos termos deste Edital e seus Anexos, não sendo considerada aquela que não corresponda às especificações ali contidas ou que estabeleça vínculo à proposta de outro licitante.

8.6. As propostas que contenham a descrição do objeto, o valor e os documentos complementares estarão disponíveis na internet, após a homologação.

9. DOS RECURSOS.

9.1. A interposição de recurso referente ao julgamento das propostas, à habilitação ou inabilitação de licitantes, à anulação ou revogação da licitação, observará o disposto no art. 165 da Lei nº 14.133, de 2021.



ESTADO DO PIAUÍ
PREFEITURA MUNICIPAL DE NOSSA SENHORA DOS REMÉDIOS
GABINETE DO PREFEITO
CNPJ: 06.554.422/0001-95
Av. Sigefredo Pachêco, 133 – Centro
Fone: (0xx86) 3245-1204 – CEP: 64.140.000
Nossa Senhora dos Remédios – Piauí



- 9.2. O prazo recursal é de 3 (três) dias úteis, contados da data de intimação ou de lavratura da ata.
- 9.3. Quando o recurso apresentado impugnar o julgamento das propostas ou o ato de habilitação ou inabilitação do licitante:
- 9.3.1. a intenção de recorrer deverá ser manifestada imediatamente, sob pena de preclusão;
- 9.3.2. o prazo para a manifestação da intenção de recorrer não será inferior a 10 (dez) minutos.
- 9.3.3. o prazo para apresentação das razões recursais será iniciado na data de intimação ou de lavratura da ata de habilitação ou inabilitação;
- 9.3.4. na hipótese de adoção da inversão de fases prevista no § 1º do art. 17 da Lei nº 14.133, de 2021, o prazo para apresentação das razões recursais será iniciado na data de intimação da ata de julgamento.
- 9.4. Os recursos deverão ser encaminhados **EXCLUSIVAMENTE** em campo próprio do sistema.
- 9.5. O recurso será dirigido à autoridade que tiver editado o ato ou proferido a decisão recorrida, a qual poderá reconsiderar sua decisão no prazo de 3 (três) dias úteis, ou, nesse mesmo prazo, encaminhar recurso para a autoridade superior, a qual deverá proferir sua decisão no prazo de 10 (dez) dias úteis, contado do recebimento dos autos.
- 9.6. Os recursos interpostos fora do prazo não serão conhecidos.
- 9.7. O prazo para apresentação de contrarrazões ao recurso pelos demais licitantes será de 3 (três) dias úteis, contados da data da intimação pessoal ou da divulgação da interposição do recurso, assegurada a vista imediata dos elementos indispensáveis à defesa de seus interesses.
- 9.8. O recurso e o pedido de reconsideração terão efeito suspensivo do ato ou da decisão recorrida até que sobrevenha decisão final da autoridade competente.
- 9.9. O acolhimento do recurso invalida tão somente os atos insuscetíveis de aproveitamento.
- 9.10. Os autos do processo permanecerão com vista franqueada aos interessados no sítio eletrônico **Portal de Compras Públicas -<https://www.portaldecompraspublicas.com.br/>**.

10. DA REABERTURA DA SESSÃO PÚBLICA.

- 10.1. A sessão pública poderá ser reaberta:
- 10.1.1. Nas hipóteses de provimento de recurso que leve à anulação de atos anteriores à realização da sessão pública precedente ou em que seja anulada a própria sessão pública, situação em que serão repetidos os atos anulados e os que dele dependam.
- 10.1.2. Quando houver erro na aceitação do preço mais bem classificado ou quando o licitante declarado vencedor não assinar o contrato, não retirar o instrumento equivalente ou não comprovar a regularização fiscal e trabalhista, nos termos do art. 43, §1º da LC nº 123/2006. Nessas hipóteses, serão adotados os procedimentos imediatamente posteriores ao encerramento da etapa de lances.
- 10.2. Todos os licitantes remanescentes deverão ser convocados para acompanhar a sessão reaberta.
- 10.2.1. A convocação se dará por meio do sistema eletrônico ("chat"), ou e-mail, ou de acordo com a fase do procedimento licitatório.
- 10.2.2. A convocação feita por e-mail dar-se-á de acordo com os dados contidos no **Portal de Compras Públicas -<https://www.portaldecompraspublicas.com.br/>**, sendo responsabilidade do licitante manter seus dados cadastrais atualizados.

11. DA ADJUDICAÇÃO E HOMOLOGAÇÃO.

- 11.1. Julgados os recursos, constatada a regularidade dos atos praticados, a Autoridade Superior adjudica e homologa a licitação.



ESTADO DO PIAUÍ
PREFEITURA MUNICIPAL DE NOSSA SENHORA DOS REMÉDIOS
GABINETE DO PREFEITO
CNPJ: 06.554.422/0001-95
Av. Sigefredo Pachêco, 133 – Centro
Fone: (0xx86) 3245-1204 – CEP: 64.140.000
Nossa Senhora dos Remédios – Piauí



12. DA GARANTIA DE EXECUÇÃO.

12.1. Não será exigida a prestação de garantia na presente contratação, conforme regras constantes do Projeto básico.

13. DO TERMO DE CONTRATO OU INSTRUMENTO EQUIVALENTE.

13.1. Após a homologação da licitação, em sendo realizada a contratação, será firmado Termo de Contrato ou emitido instrumento equivalente.

13.2. O adjudicatário terá o prazo de 05 (cinco) dias úteis, contados a partir da data de sua convocação, para assinar o Termo de Contrato ou aceitar instrumento equivalente, conforme o caso (Nota de Empenho/Carta Contrato/Autorização), sob pena de decair do direito à contratação, sem prejuízo das sanções previstas neste Edital.

13.2.1. O prazo previsto no subitem anterior poderá ser prorrogado, por igual período, por solicitação justificada do adjudicatário e aceita pela Administração.

13.3. O Aceite da Nota de Empenho ou do instrumento equivalente, emitida à empresa adjudicada, implica no reconhecimento de que:

13.3.1. Referida Nota está substituindo o contrato, aplicando-se à relação de negócios ali estabelecida as disposições da Lei nº 14.133/2021.

13.3.2. A contratada se vincula à sua proposta e às previsões contidas no edital e seus anexos;

13.3.3. A contratada reconhece que as hipóteses de rescisão são aquelas previstas nos artigos 137 da Lei nº 14.133/2021 e reconhece os direitos da Administração previstos nos artigos 138 e 138 da mesma Lei.

13.4. O prazo de vigência da contratação é o estabelecido nos anexos deste edital.

13.5. Previamente à contratação a Administração realizará consultas para identificar possível suspensão temporária de participação em licitação, no âmbito do órgão ou entidade, proibição de contratar com o Poder Público, bem como ocorrências impeditivas indiretas, observado o disposto no art. 29, da Instrução Normativa nº 3, de 26 de abril de 2018, e nos termos do art. 6º, III, da Lei nº 10.522, de 19 de julho de 2002, consulta prévia ao CADIN.

13.6. Por ocasião da assinatura do contrato, será exigida a comprovação das condições de habilitação consignadas neste Edital, as quais deverão ser mantidas pelo licitante durante a vigência do contrato.

13.6.1. Na hipótese de irregularidade, o contratado deverá regularizar a sua situação perante o cadastro no prazo de até 05 (cinco) dias úteis, sob pena de aplicação das penalidades previstas no edital e anexos.

13.7. Na hipótese de o vencedor da licitação não comprovar as condições de habilitação consignadas no edital ou se recusar a assinar o contrato, a Administração, sem prejuízo da aplicação das sanções das demais cominações legais cabíveis a esse licitante, poderá convocar outro licitante, respeitada a ordem de classificação, para, após a comprovação dos requisitos para habilitação, analisada a proposta e eventuais documentos complementares e, feita a negociação, assinar o contrato.

14. DO REAJUSTAMENTO EM SENTIDO GERAL.

14.1. As regras acerca do reajustamento em sentido geral do valor contratual são as estabelecidas nos anexos a este Edital.



ESTADO DO PIAUÍ
PREFEITURA MUNICIPAL DE NOSSA SENHORA DOS REMÉDIOS
GABINETE DO PREFEITO
CNPJ: 06.554.422/0001-95
Av. Sigefredo Pachêco, 133 – Centro
Fone: (0xx86) 3245-1204 – CEP: 64.140.000
Nossa Senhora dos Remédios – Piauí



15. DO RECEBIMENTO DO OBJETO E DA FISCALIZAÇÃO.

15.1. Os critérios de recebimento e aceitação do objeto e de fiscalização estão previstos nos anexos a este Edital.

16. DAS OBRIGAÇÕES DA CONTRATANTE E DA CONTRATADA.

16.1. As obrigações da Contratante e da Contratada são as estabelecidas nos anexos a este Edital.

17. DO PAGAMENTO.

17.1. As regras acerca do pagamento são as estabelecidas nos anexos a este Edital.

18. DAS SANÇÕES ADMINISTRATIVAS.

18.1. Comete infração administrativa, nos termos da lei, o licitante que, com dolo ou culpa:

18.1.1. deixar de entregar a documentação exigida para o certame ou não entregar qualquer documento que tenha sido solicitado pelo/a pregoeiro/a durante o certame;

18.1.2. Salvo em decorrência de fato superveniente devidamente justificado, não mantiver a proposta em especial quando:

18.1.2.1. não enviar a proposta adequada ao último lance ofertado ou após a negociação;

18.1.2.2. recusar-se a enviar o detalhamento da proposta quando exigível;

18.1.2.3. pedir para ser desclassificado quando encerrada a etapa competitiva; ou

18.1.2.4. deixar de apresentar amostra;

18.1.2.5. apresentar proposta ou amostra em desacordo com as especificações do edital;

18.1.3. não celebrar o contrato ou não entregar a documentação exigida para a contratação quando convocado dentro do prazo de validade de sua proposta;

18.1.4. recusar-se, sem justificativa, a assinar o contrato ou a ata de registro de preço, ou recusar-se, sem justificativa, a assinar o contrato ou a ata de registro de preço, ou a aceitar ou retirar o instrumento equivalente no prazo estabelecido pela administração;

18.1.5. apresentar declaração ou documentação falsa exigida para o certame ou prestar declaração falsa durante a licitação;

18.1.6. fraudar a licitação

18.1.7. comportar-se de modo inidôneo ou cometer fraude de qualquer natureza, em especial quando:

18.1.7.1. agir em conluio ou em desconformidade com a lei;

18.1.7.2. induzir deliberadamente a erro no julgamento;

18.1.7.3. apresentar amostra falsificada ou deteriorada;

18.1.8. praticar atos ilícitos com vistas a frustrar os objetivos da licitação

18.1.9. praticar ato lesivo previsto no art. 5º da Lei n.º 12.846, de 2013.

18.2. Com fulcro na Lei nº 14.133, de 2021, a Administração poderá, garantida a prévia defesa, aplicar aos licitantes e/ou adjudicatários as seguintes sanções, sem prejuízo das responsabilidades civil e criminal:

18.2.1. advertência;

18.2.2. multa;

18.2.3. impedimento de licitar e contratar e



ESTADO DO PIAUÍ
PREFEITURA MUNICIPAL DE NOSSA SENHORA DOS REMÉDIOS
GABINETE DO PREFEITO
CNPJ: 06.554.422/0001-95
Av. Sigefredo Pachêco, 133 – Centro
Fone: (0xx86) 3245-1204 – CEP: 64.140.000
Nossa Senhora dos Remédios – Piauí



18.2.4. declaração de inidoneidade para licitar ou contratar, enquanto perdurarem os motivos determinantes da punição ou até que seja promovida sua reabilitação perante a própria autoridade que aplicou a penalidade.

18.3. Na aplicação das sanções serão considerados:

18.3.1. a natureza e a gravidade da infração cometida.

18.3.2. as peculiaridades do caso concreto

18.3.3. as circunstâncias agravantes ou atenuantes

18.3.4. os danos que dela provierem para a Administração Pública

18.3.5. a implantação ou o aperfeiçoamento de programa de integridade, conforme normas e orientações dos órgãos de controle.

18.4. A multa será recolhida em percentual de 0,5% a 30% incidente sobre o valor do contrato licitado, recolhida no prazo máximo de 10 (dez) dias úteis, a contar da comunicação oficial.

18.4.1. Para as infrações previstas nos itens **18.1.1, 18.1.2 e 18.1.3** a multa será de 0,5% a 15% do valor do contrato licitado.

18.4.2. Para as infrações previstas nos itens **18.1.6, 18.1.7, 18.1.8 e 18.1.9**, a multa será de 15% a 30% do valor do contrato licitado.

18.5. As sanções de advertência, impedimento de licitar e contratar e declaração de inidoneidade para licitar ou contratar poderão ser aplicadas, cumulativamente ou não, à penalidade de multa.

18.6. Na aplicação da sanção de multa será facultada a defesa do interessado no prazo de 15 (quinze) dias úteis, contado da data de sua intimação.

18.7. A sanção de impedimento de licitar e contratar será aplicada ao responsável em decorrência das infrações administrativas relacionadas nos itens **18.1.1, 18.1.2 e 18.1.3**, quando não se justificar a imposição de penalidade mais grave, e impedirá o responsável de licitar e contratar no âmbito da Administração Pública direta e indireta do ente federativo a qual pertencer o órgão ou entidade, pelo prazo máximo de 3 (três) anos.

18.8. Poderá ser aplicada ao responsável a sanção de declaração de inidoneidade para licitar ou contratar, em decorrência da prática das infrações dispostas nos itens **18.1.4, 18.1.5, 18.1.6, 18.1.7 e 18.1.8**, bem como pelas infrações administrativas previstas nos itens **18.1.1, 18.1.2 e 18.1.3** que justifiquem a imposição de penalidade mais grave que a sanção de impedimento de licitar e contratar, cuja duração observará o prazo previsto no art. 156, §5º, da Lei n.º 14.133/2021.

18.9. A recusa injustificada do adjudicatário em assinar o contrato ou a ata de registro de preço, ou em aceitar ou retirar o instrumento equivalente no prazo estabelecido pela Administração, descrita no item **18.1.3**, caracterizará o descumprimento total da obrigação assumida e o sujeitará às penalidades e à imediata perda da garantia de proposta em favor do órgão ou entidade promotora da licitação, nos termos do art. 45, §4º da IN SEGES/ME n.º 73, de 2022.

18.10. A apuração de responsabilidade relacionadas às sanções de impedimento de licitar e contratar e de declaração de inidoneidade para licitar ou contratar demandará a instauração de processo de responsabilização a ser conduzido por comissão composta por 2 (dois) ou mais servidores estáveis, que avaliará fatos e circunstâncias conhecidos e intimará o licitante ou o adjudicatário para, no prazo de 15 (quinze) dias úteis, contado da data de sua intimação, apresentar defesa escrita e especificar as provas que pretenda produzir.

18.11. Caberá recurso no prazo de 15 (quinze) dias úteis da aplicação das sanções de advertência, multa e impedimento de licitar e contratar, contado da data da intimação, o qual será dirigido à autoridade que tiver proferido a decisão recorrida, que, se não a reconsiderar no prazo de 5 (cinco) dias úteis,



ESTADO DO PIAUÍ
PREFEITURA MUNICIPAL DE NOSSA SENHORA DOS REMÉDIOS
GABINETE DO PREFEITO
CNPJ: 06.554.422/0001-95
Av. Sigefredo Pachêco, 133 – Centro
Fone: (0xx86) 3245-1204 – CEP: 64.140.000
Nossa Senhora dos Remédios – Piauí



encaminhará o recurso com sua motivação à autoridade superior, que deverá proferir sua decisão no prazo máximo de 20 (vinte) dias úteis, contado do recebimento dos autos.

18.12. Caberá a apresentação de pedido de reconsideração da aplicação da sanção de declaração de inidoneidade para licitar ou contratar no prazo de 15 (quinze) dias úteis, contado da data da intimação, e decidido no prazo máximo de 20 (vinte) dias úteis, contado do seu recebimento.

18.13. O recurso e o pedido de reconsideração terão efeito suspensivo do ato ou da decisão recorrida até que sobrevenha decisão final da autoridade competente.

18.14. A aplicação das sanções previstas neste edital não exclui, em hipótese alguma, a obrigação de reparação integral dos danos causados.

19. DA IMPUGNAÇÃO AO EDITAL E DO PEDIDO DE ESCLARECIMENTO.

19.1. Até **03 (três) dias úteis** antes da data designada para a abertura da sessão pública, qualquer pessoa poderá impugnar este Edital.

19.2. A **IMPUGNAÇÃO DEVERÁ ser realizada EXCLUSIVAMENTE por FORMA ELETRÔNICA no sistema Portal de Compras Públicas - <https://www.portaldecompraspublicas.com.br/>**

19.3. Caberá ao Agente de Contratação, auxiliado pelos responsáveis pela elaboração deste Edital e seus anexos, decidir sobre a impugnação no prazo de até **03 (três) dias úteis** contados da data de recebimento da impugnação, limitado ao último dia útil anterior à data da abertura do certame.

19.4. Acolhida a impugnação, será definida e publicada nova data para a realização do certame.

19.5. As impugnações e pedidos de esclarecimentos não suspendem os prazos previstos no certame, salvo quando se amolda ao art. 55 parágrafo 1º, da Lei nº 14.133/2021.

19.6. A concessão de efeito suspensivo à impugnação é medida excepcional e deverá ser motivada pelo Agente de Contratação, nos autos do processo de licitação.

19.7. As respostas aos pedidos de esclarecimentos serão divulgadas pelo sistema e vincularão os participantes e a administração.

19.8. As respostas às impugnações e aos esclarecimentos solicitados, bem como outros avisos de ordem geral, serão cadastradas no sítio **Portal de Compras Públicas - <https://www.portaldecompraspublicas.com.br/>**, sendo de responsabilidade dos licitantes, seu acompanhamento.

19.9. A petição de impugnação apresentada por empresa deve ser firmada por sócio, pessoa designada para a administração da sociedade empresária, ou procurador, e vir acompanhada, conforme o caso, de estatuto ou contrato social e suas posteriores alterações, se houver, do ato de designação do administrador, ou de procuração pública ou particular (instrumento de mandato com poderes para impugnar o Edital)

20. DAS DISPOSIÇÕES GERAIS.

20.1. Da sessão pública da Concorrência divulgar-se-á Ata no sistema eletrônico.

20.2. Não havendo expediente ou ocorrendo qualquer fato superveniente que impeça a realização do certame na data marcada, a sessão será automaticamente transferida para o primeiro dia útil subsequente, no mesmo horário anteriormente estabelecido, desde que não haja comunicação em contrário, pelo Agente de Contratação.

20.3. Todas as referências de tempo no Edital, no aviso e durante a sessão pública observarão o horário de Brasília – DF.

20.4. No julgamento das propostas e da habilitação, o Agente de Contratação poderá sanar erros ou falhas que não alterem a substância das propostas, dos documentos e sua validade jurídica, mediante despacho fundamentado, registrado em ata e acessível a todos, atribuindo-lhes validade e eficácia para fins de habilitação e classificação.



ESTADO DO PIAUÍ
PREFEITURA MUNICIPAL DE NOSSA SENHORA DOS REMÉDIOS
GABINETE DO PREFEITO
CNPJ: 06.554.422/0001-95
Av. Sigefredo Pachêco, 133 – Centro
Fone: (0xx86) 3245-1204 – CEP: 64.140.000
Nossa Senhora dos Remédios – Piauí



- 20.5. A homologação do resultado desta licitação não implicará direito à contratação.
- 20.6. As normas disciplinadoras da licitação serão sempre interpretadas em favor da ampliação da disputa entre os interessados, desde que não comprometam o interesse da Administração, o princípio da isonomia, a finalidade e a segurança da contratação.
- 20.7. Os licitantes assumem todos os custos de preparação e apresentação de suas propostas e a Administração não será, em nenhum caso, responsável por esses custos, independentemente da condução ou do resultado do processo licitatório.
- 20.8. Na contagem dos prazos estabelecidos neste Edital e seus Anexos, excluir-se-á o dia do início e incluir-se-á o do vencimento. Só se iniciam e vencem os prazos em dias de expediente na Administração.
- 20.9. O desatendimento de exigências formais não essenciais não importará o afastamento do licitante, desde que seja possível o aproveitamento do ato, observados os princípios da isonomia e do interesse público.
- 20.10. O licitante é o responsável pela fidelidade e legitimidade das informações prestadas e dos documentos apresentados em qualquer fase da licitação.
- 20.10.1. A falsidade de qualquer documento apresentado ou a inverdade das informações nele contidas implicará a imediata desclassificação do proponente que o tiver apresentado, ou, caso tenha sido o vencedor, a rescisão do contrato ou do documento equivalente, sem prejuízo das demais sanções cabíveis.
- 20.11. Em caso de divergência entre disposições deste Edital e de seus anexos ou demais peças que compõem o processo, prevalecerá as deste Edital.
- 20.12. A PMNSR-PI, poderá revogar esta Concorrência por razões de interesse público decorrente de fato superveniente que constitua óbice manifesto e incontornável, ou anulá-lo por ilegalidade, de ofício ou por provocação de terceiros, salvo quando for viável a convalidação do ato ou do procedimento viciado, desde que observados os princípios da ampla defesa e contraditório.
- 20.12.1. A anulação da Concorrência induz à do contrato.
- 20.12.2. A anulação da licitação por motivo de ilegalidade não gera obrigação de indenizar.
- 20.13. É facultado à autoridade superior, em qualquer fase desta Concorrência, promover diligência destinada a esclarecer ou completar a instrução do processo, vedada a inclusão posterior de informação ou de documentos que deveriam ter sido apresentados para fins de classificação e habilitação.
- 20.14. Integram este Edital, para todos os fins e efeitos, os seguintes anexos:

ANEXO I – TERMO DE REFERÊNCIA

I.1 - APÊNDICE DO ANEXO I – ESTUDO TÉCNICO PRELIMINAR

ANEXO II - MINUTA DO CONTRATO;

ANEXO II – DOCUMENTOS TÉCNICOS DE ENGENHARIA

Nossa Senhora dos Remédios-PI, 02 de maio de 2024.

Lidiana Carvalho Silva
Secretária Municipal de Educação

Francisco das Chagas Rodrigues Júnior
Agente de Contratações



ESTADO DO PIAUÍ
PREFEITURA MUNICIPAL DE NOSSA SENHORA DOS REMÉDIOS
GABINETE DO PREFEITO
CNPJ: 06.554.422/0001-95
Av. Sigefredo Pachêco, 133 – Centro
Fone: (0xx86) 3245-1204 – CEP: 64.140.000
Nossa Senhora dos Remédios – Piauí



TERMO DE REFERÊNCIA

1. CONDIÇÕES GERAIS DA CONTRATAÇÃO

- 1.1. O objeto do presente Termo de Referência é a CONTRATAÇÃO DE EMPRESA DE ENGENHARIA PARA EXECUÇÃO DAS OBRAS DE CONSTRUÇÃO DE 04 (QUATRO) SALAS INCLUSIVAS EM ESCOLAS MUNICIPAIS DA ZONA RURAL DE NOSSA SENHORA DOS REMÉDIOS.
- 1.2. O prazo de vigência da contratação é de 12 (doze) meses contados da assinatura do contrato, na forma do artigo 105 da Lei nº 14.133, de 2021.
- 1.3. O contrato oferece maior detalhamento das regras que serão aplicadas em relação à vigência da contratação.

2. FUNDAMENTAÇÃO E DESCRIÇÃO DA NECESSIDADE DA CONTRATAÇÃO

- 2.1. A Fundamentação da Contratação e de seus quantitativos encontra-se pormenorizada em tópico específico dos Estudos Técnicos Preliminares, apêndice deste Termo de Referência.

3. DESCRIÇÃO DA SOLUÇÃO COMO UM TODO

- 3.1. A descrição da solução como um todo encontra-se pormenorizada em tópico específico dos Estudos Técnicos Preliminares, apêndice deste Termo de Referência.

4. REQUISITOS DA CONTRATAÇÃO

Subcontratação

- 4.1. Não é admitida a subcontratação do objeto contratual.

Garantia da contratação

- 4.2. Não será exigida a garantia da contratação de que tratam os arts. 96 e seguintes da Lei nº 14.133, de 2021.

Vistoria

- 4.3. A avaliação prévia do local de execução dos serviços é imprescindível para o conhecimento pleno das condições e peculiaridades do objeto a ser contratado, sendo assegurado ao interessado o direito de realização de vistoria prévia, acompanhado por servidor designado para esse fim, de segunda à sexta-feira, das 08 horas às 13 horas. Agendamento poderá ser realizado no endereço que consta no timbre.
- 4.4. Serão disponibilizados data e horário diferentes aos interessados em realizar a vistoria prévia.
- 4.5. Para a vistoria, o representante legal da empresa ou responsável técnico deverá estar devidamente identificado, apresentando documento de identidade civil e documento expedido pela empresa comprovando sua habilitação para a realização da vistoria.
- 4.6. Caso o licitante opte por não realizar a vistoria, deverá prestar declaração formal assinada pelo responsável técnico do licitante acerca do conhecimento pleno das condições e peculiaridades da contratação.
- 4.7. A não realização da vistoria não poderá embasar posteriores alegações de desconhecimento das instalações, dúvidas ou esquecimentos de quaisquer detalhes dos locais da prestação dos serviços, devendo o contratado assumir os ônus dos serviços decorrentes.



ESTADO DO PIAUÍ
PREFEITURA MUNICIPAL DE NOSSA SENHORA DOS REMÉDIOS
GABINETE DO PREFEITO
CNPJ: 06.554.422/0001-95
Av. Sigefredo Pachêco, 133 – Centro
Fone: (0xx86) 3245-1204 – CEP: 64.140.000
Nossa Senhora dos Remédios – Piauí



5. MODELO DE EXECUÇÃO DO OBJETO

Condições de execução

5.1. A execução do objeto seguirá a seguinte dinâmica:

- 5.1.1. Início da execução do objeto: 5 dias da emissão da ordem de serviço;
- 5.1.2. Descrição detalhada dos métodos, rotinas, etapas, tecnologias procedimentos, frequência e periodicidade de execução do trabalho: conforme projeto básico
- 5.1.3. Cronograma de realização dos serviços: conforme projeto básico

Local e horário da prestação dos serviços

5.2. Os serviços serão prestados no local indicado pela Prefeitura Municipal de Nossa Senhora dos Remédios.

Materiais a serem disponibilizados

5.3. Para a perfeita execução dos serviços, a Contratada deverá disponibilizar os materiais, equipamentos, ferramentas e utensílios necessários, nas quantidades estimadas e qualidades a seguir estabelecidas, promovendo sua substituição quando necessário.

Especificação da garantia do serviço (art. 40, §1º, inciso III, da Lei nº 14.133, de 2021)

5.4. O prazo de garantia contratual dos serviços, complementar à garantia legal, será de, no mínimo 01 (um) ano, contado a partir do primeiro dia útil subsequente à data do recebimento definitivo do objeto.

Procedimentos de transição e finalização do contrato

5.5. Não serão necessários procedimentos de transição e finalização do contrato devido às características do objeto.

6. MODELO DE GESTÃO DO CONTRATO

6.1. O contrato deverá ser executado fielmente pelas partes, de acordo com as cláusulas avençadas e as normas da [Lei nº 14.133, de 2021](#), e cada parte responderá pelas consequências de sua inexecução total ou parcial.

6.2. Em caso de impedimento, ordem de paralisação ou suspensão do contrato, o cronograma de execução será prorrogado automaticamente pelo tempo correspondente, anotadas tais circunstâncias mediante simples apostila.



6.3. As comunicações entre o órgão ou entidade e a contratada devem ser realizadas por escrito sempre que o ato exigir tal formalidade, admitindo-se o uso de mensagem eletrônica para esse fim.

6.4. O órgão ou entidade poderá convocar representante da empresa para adoção de providências que devam ser cumpridas de imediato.

6.5. Após a assinatura do contrato ou instrumento equivalente, o órgão ou entidade poderá convocar o representante da empresa contratada para reunião inicial para apresentação do plano de fiscalização, que conterá informações acerca das obrigações contratuais, dos mecanismos de fiscalização, das estratégias para execução do objeto, do plano complementar de execução da contratada, quando houver, do método de aferição dos resultados e das sanções aplicáveis, dentre outros.

Preposto

6.6. A Contratada designará formalmente o preposto da empresa, antes do início da prestação dos serviços, indicando no instrumento os poderes e deveres em relação à execução do objeto contratado.

	<p style="text-align: center;">ESTADO DO PIAUÍ PREFEITURA MUNICIPAL DE NOSSA SENHORA DOS REMÉDIOS GABINETE DO PREFEITO CNPJ: 06.554.422/0001-95 Av. Sigefredo Pachêco, 133 – Centro Fone: (0xx86) 3245-1204 – CEP: 64.140.000 Nossa Senhora dos Remédios – Piauí</p>	
---	--	---

6.7. A Contratada deverá manter preposto da empresa no local da execução do objeto durante todo o período de vigência contratual.

6.8. A Contratante poderá recusar, desde que justificadamente, a indicação ou a manutenção do preposto da empresa, hipótese em que a Contratada designará outro para o exercício da atividade.

Fiscalização

6.9. A execução do contrato deverá ser acompanhada e fiscalizada pelo(s) fiscal(is) do contrato, ou pelos respectivos substitutos (Lei nº 14.133, de 2021, art. 117, caput).

Fiscalização Técnica

6.10. O fiscal técnico do contrato acompanhará a execução do contrato, para que sejam cumpridas todas as condições estabelecidas no contrato, de modo a assegurar os melhores resultados para a Administração;

6.11. O fiscal técnico do contrato anotar no histórico de gerenciamento do contrato todas as ocorrências relacionadas à execução do contrato, com a descrição do que for necessário para a regularização das faltas ou dos defeitos observados. (Lei nº 14.133, de 2021, art. 117);

6.12. Identificada qualquer inexecução ou irregularidade, o fiscal técnico do contrato emitirá notificações para a correção da execução do contrato, determinando prazo para a correção;

6.13. O fiscal técnico do contrato informará ao gestor do contrato, em tempo hábil, a situação que demandar decisão ou adoção de medidas que ultrapassem sua competência, para que adote as medidas necessárias e saneadoras, se for o caso;

6.14. No caso de ocorrências que possam inviabilizar a execução do contrato nas datas aprazadas, o fiscal técnico do contrato comunicará o fato imediatamente ao gestor do contrato;

6.15. O fiscal técnico do contrato comunicará ao gestor do contrato, em tempo hábil, o término do contrato sob sua responsabilidade, com vistas à tempestiva renovação ou à prorrogação contratual.

Fiscalização Administrativa

6.16. O fiscal administrativo do contrato verificará a manutenção das condições de habilitação da contratada, acompanhará o empenho, o pagamento, as garantias, as glosas e a formalização de apostilamento e termos aditivos, solicitando quaisquer documentos comprobatórios pertinentes, caso necessário.

6.17. Caso ocorra descumprimento das obrigações contratuais, o fiscal administrativo do contrato atuará tempestivamente na solução do problema, reportando ao gestor do contrato para que tome as providências cabíveis, quando ultrapassar a sua competência;

Gestor do Contrato

6.18. O gestor do contrato coordenará a atualização do processo de acompanhamento e fiscalização do contrato contendo todos os registros formais da execução no histórico de gerenciamento do contrato, a exemplo da ordem de serviço, do registro de ocorrências, das alterações e das prorrogações contratuais, elaborando relatório com vistas à verificação da necessidade de adequações do contrato para fins de atendimento da finalidade da administração.

6.19. O gestor do contrato acompanhará os registros realizados pelos fiscais do contrato, de todas as ocorrências relacionadas à execução do contrato e as medidas adotadas, informando, se for o caso, à autoridade superior àquelas que ultrapassarem a sua competência.



ESTADO DO PIAUÍ
PREFEITURA MUNICIPAL DE NOSSA SENHORA DOS REMÉDIOS
GABINETE DO PREFEITO
CNPJ: 06.554.422/0001-95
Av. Sigefredo Pachêco, 133 – Centro
Fone: (0xx86) 3245-1204 – CEP: 64.140.000
Nossa Senhora dos Remédios – Piauí



6.20. O gestor do contrato acompanhará a manutenção das condições de habilitação da contratada, para fins de empenho de despesa e pagamento, e anotar os problemas que obstem o fluxo normal da liquidação e do pagamento da despesa no relatório de riscos eventuais.

6.21. O gestor do contrato emitirá documento comprobatório da avaliação realizada pelos fiscais técnico, administrativo e setorial quanto ao cumprimento de obrigações assumidas pelo contratado, com menção ao seu desempenho na execução contratual, baseado nos indicadores objetivamente definidos e aferidos, e a eventuais penalidades aplicadas, devendo constar do cadastro de atesto de cumprimento de obrigações.

6.22. O gestor do contrato tomará providências para a formalização de processo administrativo de responsabilização para fins de aplicação de sanções, a ser conduzido pela comissão de que trata o art. 158 da Lei nº 14.133, de 2021, ou pelo agente ou pelo setor com competência para tal, conforme o caso.

6.23. O gestor do contrato deverá elaborar relatório final com informações sobre a consecução dos objetivos que tenham justificado a contratação e eventuais condutas a serem adotadas para o aprimoramento das atividades da Administração.

6.24. O gestor do contrato deverá enviar a documentação pertinente ao setor de contratos para a formalização dos procedimentos de liquidação e pagamento, no valor dimensionado pela fiscalização e gestão nos termos do contrato.

7. FORMA E CRITÉRIOS DE SELEÇÃO DO FORNECEDOR E REGIME DE EXECUÇÃO

Forma de seleção e critério de julgamento da proposta

7.1. O fornecedor será selecionado por meio da realização de procedimento de LICITAÇÃO, na modalidade CONCORRÊNCIA, sob a forma ELETRÔNICA, com adoção do critério de julgamento pelo MENOR PREÇO.

Regime de execução

7.2. O regime de execução do contrato será EMPREITADA POR PREÇO UNITÁRIO.

Critérios de aceitabilidade de preços

7.3. Ressalvado o objeto ou parte dele sujeito ao regime de empreitada por preço unitário, o critério de aceitabilidade de preços será o valor global estimado para a contratação.

7.3.1. *O licitante que estiver mais bem colocado na disputa deverá apresentar à Administração, por meio eletrônico, planilha que contenha o preço global, os quantitativos e os preços unitários tidos como relevantes, para efeito de avaliação de exequibilidade (art. 59, §3º, da Lei nº 14.133/2021);*

7.4. Para o objeto, a proposta apresentada será desclassificada em razão de custos unitários superiores aos orçados pela Administração.

Exigências de habilitação



7.5. Para fins de habilitação, deverá o licitante comprovar os requisitos estabelecidos no edital.

8. ESTIMATIVAS DO VALOR DA CONTRATAÇÃO

8.1. O custo estimado total da contratação é de R\$ 573.482,22 (quinhentos e setenta e três mil quatrocentos e oitenta e dois reais e vinte e dois centavos).

9. ADEQUAÇÃO ORÇAMENTÁRIA

9.1. As despesas decorrentes desta contratação estão programadas em dotação orçamentária própria, prevista no orçamento do Município de Nossa Senhora dos Remédios, para o exercício de 2024,

	<p style="text-align: center;">ESTADO DO PIAUÍ PREFEITURA MUNICIPAL DE NOSSA SENHORA DOS REMÉDIOS GABINETE DO PREFEITO CNPJ: 06.554.422/0001-95 Av. Sigefredo Pachêco, 133 – Centro Fone: (0xx86) 3245-1204 – CEP: 64.140.000 Nossa Senhora dos Remédios – Piauí</p>	
---	--	---

na classificação: UNIDADE ORÇAMENTÁRIA: 02.05.02 – Fundo Municipal de Educação/Função de Governo: 12 – Educação /Subfunção de Governo: 361 – Ensino Fundamental/ Programa de Governo: 0030 – Gestão e Expansão do Ensino Fundamental/ Elemento de Despesa: 44.90.51 – Obras e instalações/ Fonte de Recurso: 540. UNIDADE ORÇAMENTÁRIA: 02.05.02 – Fundo Municipal de Educação/Função de Governo: 12 – Educação /Subfunção de Governo: 365 – Educação Infantil/ Programa de Governo: 0035 – Gestão e Expansão do Ensino Infantil/ Elemento de Despesa: 44.90.51 – Obras e instalações/ Fonte de Recurso: 542. UNIDADE ORÇAMENTÁRIA: 02.05.01 – Secretaria Municipal de Educação/Função de Governo: 12 – Educação /Subfunção de Governo: 361 – Ensino Fundamental/ Programa de Governo: 0030 – Gestão e Expansão do Ensino Fundamental/ Elemento de Despesa: 44.90.51 – Obras e instalações/ Fonte de Recurso: 500. UNIDADE ORÇAMENTÁRIA: 02.05.01 – Secretaria Municipal de Educação /Função de Governo: 12 – Educação /Subfunção de Governo: 365 – Educação Infantil/ Programa de Governo: 0035 – Gestão e Expansão do Ensino Infantil/ Elemento de Despesa: 44.90.51 – Obras e instalações/ Fonte de Recurso: 500.

9.2. A dotação relativa aos exercícios financeiros subsequentes será indicada após aprovação da Lei Orçamentária respectiva e liberação dos créditos correspondentes, mediante apostilamento.

Nossa Senhora dos Remédios – PI, 19 de abril de 2024.

Lidiana Carvalho Silva
Secretária Municipal de Educação

ESTUDO TÉCNICO PRELIMINAR – ETP

ÁREA REQUISITANTE	SECRETARIA MUNICIPAL DE EDUCAÇÃO
--------------------------	---

1. INTRODUÇÃO

O presente documento caracteriza a primeira etapa da fase de planejamento e apresenta os devidos estudos para a contratação de solução que atenderá à necessidade abaixo especificada. O objetivo principal é estudar detalhadamente a necessidade e identificar no mercado a melhor solução para supri-la, em observância às normas vigentes e aos princípios que regem a Administração Pública.

2. OBJETO

Construção de salas inclusivas em escolas do município de Nossa Senhora dos Remédios.

3. LOCALIZAÇÃO DA OBRA

As obras necessárias para construção de salas inclusivas ocorrerão no Município de Nossa Senhora dos Remédios, conforme detalhes abaixo.

SALA INCLUSIVA 01	ESCOLA MUNICIPAL DA LOCALIDADE RIACHO DA MATA
SALA INCLUSIVA 02	ESCOLA MUNICIPAL DA LOCALIDADE BOM JESUS
SALA INCLUSIVA 03	ESCOLA MUNICIPAL DA LOCALIDADE SANTARÉM
SALA INCLUSIVA 04	ESCOLA MUNICIPAL DA LOCALIDADE SANTO ANTONIO



4. NATUREZA E FINALIDADE DA OBRA

Trata-se de obra de engenharia, tendo como objeto a construção de salas inclusivas em escolas do município de Nossa Senhora dos Remédios, cuja finalidade é conceder melhores condições e estrutura adequada para termos ambientes de trabalho inclusivos onde se valoriza e respeita a diversidade de suas equipes, criando um espaço onde todas as pessoas se sintam bem-vindas, respeitadas e capazes de contribuir plenamente. Estas salas ou mesmos espaços são o início para que a inclusão seja efetiva no contexto escolar, garantindo acesso, permanência e participação nas escolas que compõem a rede municipal de educação do Município de Nossa senhora dos Remédios-PI.

5. DESCRIÇÃO DA NECESSIDADE DA CONTRATAÇÃO

Nossa Senhora dos Remédios é um município localizado no estado do Piauí, Brasil. Como em muitas regiões do país, a educação é uma área de extrema importância para o desenvolvimento local e o bem-estar da comunidade. No contexto específico do município, há alguns aspectos relevantes a serem considerados em relação à educação. Em primeiro lugar, é importante mencionar que o acesso à educação é um direito fundamental e universal. O município de Nossa Senhora dos Remédios trabalha para garantir o acesso igualitário à educação básica para todas as crianças em idade escolar, buscando minimizar as disparidades socioeconômicas e promover a inclusão.

A qualidade do ensino é uma preocupação constante. O município investe na formação e capacitação de professores, na melhoria da infraestrutura das escolas e na implementação de metodologias pedagógicas inovadoras para garantir um ensino de qualidade e alinhado às demandas contemporâneas. Outro aspecto relevante é a valorização da cultura e identidade

	<p style="text-align: center;">ESTADO DO PIAUÍ PREFEITURA MUNICIPAL DE NOSSA SENHORA DOS REMÉDIOS GABINETE DO PREFEITO CNPJ: 06.554.422/0001-95 Av. Sigefredo Pachêco, 133 – Centro Fone: (0xx86) 3245-1204 – CEP: 64.140.000 Nossa Senhora dos Remédios – Piauí</p>	 <p style="text-align: center;">PREFEITURA DE NOSSA SENHORA DOS REMÉDIOS GOVERNO DO BEM</p>
---	--	--

local no processo educacional. Nossa Senhora dos Remédios possui uma rica história e tradições culturais, e é fundamental que esses elementos sejam incorporados ao currículo escolar, proporcionando aos alunos uma educação que valorize e respeite suas raízes.

A inclusão educacional é uma prioridade inegável em nosso município. Reconhecemos a importância fundamental de oferecer um ambiente escolar que atenda às necessidades de todos os alunos, independentemente de suas habilidades, características ou condições específicas. Nesse sentido, a construção de salas de aula inclusivas nas escolas municipais é uma iniciativa imprescindível para garantir que todos os estudantes tenham acesso a uma educação de qualidade, alinhada aos princípios da igualdade e da diversidade.

Em primeiro lugar, as salas de aula inclusivas proporcionam um ambiente acolhedor e adaptado, oferecendo recursos e suportes adequados para facilitar a participação e aprendizado. Equipadas com tecnologias assistivas, mobiliário adaptado e materiais pedagógicos específicos, essas salas de aula são projetadas para promover a autonomia e a integração de todos os alunos, independentemente de suas limitações físicas, cognitivas ou sensoriais.

Além disso, as salas de aula inclusivas promovem uma cultura de respeito e valorização da diversidade, sensibilizando os alunos para a importância da inclusão e da empatia. Ao conviverem e interagirem com colegas que possuem diferentes habilidades e características, os estudantes têm a oportunidade de desenvolver uma compreensão mais ampla e empática do mundo ao seu redor, fortalecendo assim os laços de solidariedade e cooperação dentro da comunidade escolar.

A construção de salas de aula inclusivas também está alinhada com os princípios da educação inclusiva preconizados pela legislação brasileira, como a Lei de Diretrizes e Bases da Educação Nacional (LDB) e a Convenção sobre os Direitos das Pessoas com Deficiência. Ao proporcionar um ambiente educacional que respeita e valoriza a diversidade humana, as escolas municipais não apenas cumprem com sua missão de promover o acesso universal à educação, mas também contribuem para a construção de uma sociedade mais justa e inclusiva.

Portanto, a construção de salas de aula inclusivas nas escolas municipais não é apenas uma questão de acessibilidade física, mas sim uma questão de justiça social e direitos humanos. Investir nesse tipo de infraestrutura educacional é investir no futuro de nossos alunos e na construção de uma sociedade mais igualitária e solidária.

6. PREVISÃO ORÇAMENTÁRIA



As despesas decorrentes desta contratação estão programadas em dotação orçamentária própria, prevista no orçamento do Município de Nossa Senhora dos Remédios, para o exercício de 2024.

7. REQUISITOS DA CONTRATAÇÃO

Os serviços serão prestados por empresa especializada no ramo, devidamente regulamentada e autorizada pelos órgãos competentes, em conformidade com a legislação vigente e padrões de sustentabilidade exigidos nesse instrumento e no futuro termo de referência.

A Concorrência terá por fundamento legal o regramento disposto no art. 2º, inciso VI da Lei n. 14.133/2021;

Para a presente contratação será elaborado Projeto Básico com os elementos necessários e suficientes, com nível de precisão adequado para definir e dimensionar a obra, que assegure a viabilidade técnica e o adequado tratamento do impacto ambiental do

	<p style="text-align: center;">ESTADO DO PIAUÍ PREFEITURA MUNICIPAL DE NOSSA SENHORA DOS REMÉDIOS GABINETE DO PREFEITO CNPJ: 06.554.422/0001-95 Av. Sigefredo Pachêco, 133 – Centro Fone: (0xx86) 3245-1204 – CEP: 64.140.000 Nossa Senhora dos Remédios – Piauí</p>	
---	--	---

empreendimento, de modo a possibilitar a avaliação do custo da obra e a definição dos métodos e do prazo de execução.

7.1. REQUISITOS TÉCNICOS DA CONTRATAÇÃO



- a) Definição do local de execução dos serviços, a saber: endereço indicado no projeto básico;
- b) Definição dos serviços a serem executados, dos materiais a serem aplicados e/ou substituídos, de acordo com as determinações dos projetos, dos memoriais descritivos e das especificações técnicas, a serem atendidas pela Contratada;
- c) Definição da metodologia executiva a ser adotada, de acordo com as normas técnicas vigentes e recomendações dos fabricantes;
- d) Definição do orçamento e do prazo de execução da obra, com detalhamento de marcos intermediários e finais das etapas, definidos no cronograma físico-financeiro da obra;
- e) Certidão de registro/quitação da contratada junto ao CREA / CAU, da qual deverá constar os nomes dos profissionais que poderão atuar como responsáveis técnicos pelos serviços a serem executados, conforme disciplina a Resolução 425/98 do CONFEA, artigo 4º, parágrafo único;
- f) Comprovação, por parte da contratada, que possui aptidão técnica, consistente na apresentação de uma ou mais certidões de acervo técnico expedidas pelo CREA / CAU, em nome dos profissionais que exercerão a função de responsáveis técnicos, comprovando a execução de obra ou serviço com características similares ao objeto a ser contratado, mediante apresentação de Atestado de Capacidade Técnico-profissional;
- g) Apresentação, por parte da contratada, de Atestado de Capacidade Técnico-operacional, comprovando a realização de obras ou serviços com características similares ao objeto a ser contratado;
- h) Definição de cláusulas e condições para a execução dos serviços que possibilitem à contratada efetivar o planejamento para a execução dos serviços em conformidade com a logística e infraestrutura existentes no mercado, e, dessa forma, possibilitar a obtenção de preços mais competitivos para a contratação;

7.2. REQUISITOS DE SUSTENTABILIDADE

Os serviços prestados pela empresa contratada deverão fundamentar-se no uso racional de recursos e equipamentos, de forma a evitar e prevenir o desperdício de insumos e material consumidos, bem como a geração de resíduos, além do desperdício de água e consumo excessivo de energia. Sempre que possível fazer uso de energia renovável. A contratada deverá ter pleno conhecimento e se responsabilizar pelo trabalho seguro das pessoas envolvidas no manuseio de ferramentas, equipamentos e produtos inflamáveis, conforme legislação em vigor do Ministério do Trabalho. Esta também se responsabilizará por ações e/ou omissões sobre os resíduos e rejeitos sólidos, líquidos e derivados, nos locais da obra, removendo e promovendo a devida destinação.

7.3 REQUISITOS NORMATIVOS QUE DISCIPLINAM OS SERVIÇOS A SEREM CONTRATADOS

- a) Lei nº 14.133, de 1º de abril de 2021, Lei de Licitações e Contratos Administrativos;
- b) Normas da ABNT e das legislações pertinentes para execução de todos os serviços aplicáveis na execução da obra, inclusive no que tange a qualidade dos materiais;
- c) Lei nº 5.194, de 24 de dezembro 1966, que regula o exercício das profissões de Engenharia e dá outras providências;

	<p style="text-align: center;">ESTADO DO PIAUÍ PREFEITURA MUNICIPAL DE NOSSA SENHORA DOS REMÉDIOS GABINETE DO PREFEITO CNPJ: 06.554.422/0001-95 Av. Sigefredo Pachêco, 133 – Centro Fone: (0xx86) 3245-1204 – CEP: 64.140.000 Nossa Senhora dos Remédios – Piauí</p>	 <p style="text-align: center;">PREFEITURA DE NOSSA SENHORA DOS REMÉDIOS GOVERNO DO BEM</p>
---	--	--

- d) Lei nº 12.378/2010 regula o exercício da Arquitetura e cria o Conselho de Arquitetura e Urbanismo do Brasil (CAU/BR) e das Unidades da Federação (CAU/UF);
- e) Lei nº 6.496, de 07 de dezembro de 1977, que institui a “Anotação de Responsabilidade Técnica” na prestação de serviços de Engenharia, autoriza a criação, pelo Conselho Federal de Engenharia, Arquitetura e Agronomia – CONFEA, de uma mútua de assistência profissional, e dá outras providências;
- f) Resolução CONAMA nº 307, de 05 de julho de 2002, que estabelece diretrizes, critérios e procedimentos para a gestão dos resíduos da construção civil.

8. ESTIMATIVA DAS QUANTIDADES

A demanda prevista será resultado do programa de necessidades estabelecido, vistoria prévia técnica do local, levantamento detalhado dos serviços e as quantidades dos mesmos, elaboração dos projetos técnicos detalhados, somados aos memoriais descritivos e/ou memorial de especificações de serviços, elaborados por equipe técnica devidamente capacitada, que resultará no orçamento completo da obra a ser executada, inclusive com valor final de referência da contratação.

9. LEVANTAMENTO DE MERCADO E JUSTIFICATIVA DA ESCOLHA DO TIPO DE SOLUÇÃO A CONTRATAR

Levando-se em conta as características do objeto a ser contratado, entende-se que a melhor solução para a contratação é a execução indireta da seguinte forma:

9.1. DA MODALIDADE DE LICITAÇÃO “CONCORRÊNCIA”



A Concorrência caracteriza-se como modalidade de licitação, sendo definida no art.28, inciso II, pela Lei n.14.133/2021, como adequada para contratação de bens e serviços especiais e de obras e serviços comuns de engenharia. Na concorrência a disputa de preços acontece entre quaisquer interessados, desde que comprovem preencher os requisitos de qualificação nos termos exigidos pelo edital.

A nova lei de licitações em seu art. 29, determina que a concorrência e o pregão seguem o rito procedimental comum, ou seja, possuem as fases: preparatória, de divulgação de edital de licitação, de apresentação de propostas e lances, quando for o caso, de julgamento, de habilitação, recursal e de homologação.

Para a escolha da modalidade apropriada, na fase de planejamento, deve-se considerar a aplicação do pregão sempre que o objeto possuir padrões de desempenho e qualidade que possam ser objetivamente definidos pelo edital, sendo que não se aplicará o pregão às contratações de serviços técnicos especializados de natureza predominantemente intelectual e de obras e serviços de engenharia, desde que estes não se qualifiquem como comuns. Neste sentido é o entendimento do TCU, conforme se verifica do Informativo de Licitação e Contratos nº 227/2015, no qual a Corte entendeu que a modalidade pregão não é aplicável à contratação de obras de engenharia, locações imobiliárias e alienações, sendo permitida a sua adoção nas contratações de serviços comuns de engenharia.

O Instituto Brasileiro de Auditoria de Obras Públicas – IBRAOP, na orientação técnica OT-IBR 002/2009 define obra como:

Obra de engenharia é a ação de construir, reformar, fabricar, recuperar ou ampliar um bem, na qual seja necessária a utilização de conhecimentos técnicos específicos envolvendo a participação de profissionais habilitados conforme disposto na Lei Federal nº 5.194/66.

	<p style="text-align: center;">ESTADO DO PIAUÍ PREFEITURA MUNICIPAL DE NOSSA SENHORA DOS REMÉDIOS GABINETE DO PREFEITO CNPJ: 06.554.422/0001-95 Av. Sigefredo Pachêco, 133 – Centro Fone: (0xx86) 3245-1204 – CEP: 64.140.000 Nossa Senhora dos Remédios – Piauí</p>	
---	--	---

Reformar consiste em alterar as características de partes de uma obra ou de seu todo, desde que mantendo as características de volume ou área sem acréscimos e a função de sua utilização atual.

Como se verifica o objeto da presente contratação caracteriza-se como obra de engenharia e arquitetura, pois a sua execução acarretará na ação de construir, de modo que a modalidade adequada para o processamento da Concorrência Eletrônica é por meio da concorrência na sua forma eletrônica, uma vez que o art.17, §2º da Lei n.14.133/2021 dispõe que as licitações serão realizadas, preferencialmente, sob a forma eletrônica.

9.2. DO CRITÉRIO DE JULGAMENTO “MENOR PREÇO”

Nos termos do art. 6º, inciso XXXVIII, da Lei nº 14.133/21, a concorrência enquanto modalidade de Concorrência Eletrônica para contratação de bens e serviços especiais e de obras e serviços comuns e especiais de engenharia, poderá ter como critério de julgamento os seguintes:

- a) menor preço;
- b) melhor técnica ou conteúdo artístico;
- c) técnica e preço;
- d) maior retorno econômico;
- e) maior desconto;



Diante das possibilidades apresentadas pelo regramento de licitações, considerando todo ciclo de vida do contrato e a seleção da proposta apta a gerar o resultado de contratação mais vantajoso para a Administração Pública, o critério de julgamento a ser adotado será o de menor preço. A escolha do tipo “Menor Preço” se justifica por ser esse o tipo mais vantajoso à Administração Pública, aumentando a competição entre as empresas participantes do certame, possibilitando assim, que a proposta vencedora seja realmente aquele de menor, dentro das especificações constantes no edital, gerando com isso, economia aos cofres públicos.

9.3. DO REGIME “EMPREITADA POR PREÇO UNITÁRIO”

A escolha pelo regime de execução por empreitada por preço unitário é orientada pelo Acórdão 1.977/2013 – TCU e se justifica por se tratar de uma obra de Construção, cuja execução por este regime permite um melhor controle por parte da fiscalização na realização das medições, visto que as quantidades podem ser mensuradas por unidade de medida, cujo valor total do contrato é o resultante da multiplicação do preço unitário pela quantidade e tipos de unidades contratadas. Dessa forma, esta escolha se torna necessária para melhor mensuração dos valores em possíveis alterações de projeto, evitando ônus ao erário público.

No que se refere ao critério de seleção de licitante, será adotado o regime de empreitada por preço unitário, conforme previsto no art. 46, inciso I, da Lei 14.133/21 e seguindo a orientação consubstanciada no Acórdão 1.977/2013 no qual a Corte de Contas entendeu:

Segundo a Lei de Licitações e Contratos, a empreitada por preço unitário consiste na contratação da execução da obra ou do serviço por preço certo de unidades determinadas. É utilizada sempre que os quantitativos a serem executados não puderem ser definidos com grande precisão[...] A remuneração da CONTRATADA, nesse regime, é feita em

	<p style="text-align: center;">ESTADO DO PIAUÍ PREFEITURA MUNICIPAL DE NOSSA SENHORA DOS REMÉDIOS GABINETE DO PREFEITO CNPJ: 06.554.422/0001-95 Av. Sigefredo Pachêco, 133 – Centro Fone: (0xx86) 3245-1204 – CEP: 64.140.000 Nossa Senhora dos Remédios – Piauí</p>	 <p style="text-align: center;">PREFEITURA DE NOSSA SENHORA DOS REMÉDIOS GOVERNO DO BEM</p>
---	--	--

função das unidades de serviço efetivamente executadas, com os preços previamente definidos na planilha orçamentária da obra.

Assim, o acompanhamento do empreendimento torna-se mais difícil e detalhado, já que se faz necessária a fiscalização sistemática dos serviços executados. Nesse caso, o contratado se obriga a executar cada unidade de serviço previamente definido por um determinado preço acordado. O construtor contrata apenas o preço unitário de cada serviço, recebendo pelas quantidades efetivamente executadas[...] A precisão da medição dos quantitativos é muito mais crítica no regime de empreitada por preço unitário do que em contratos a preços globais, visto que as quantidades medidas no campo devem ser exatas, pois corresponderão, de fato, às quantidades a serem pagas. Portanto, as equipes de medição do proprietário devem ser mais cuidadosas e precisas em seus trabalhos, porque as quantidades medidas definirão o valor real do projeto.

Trata-se de contrato de empreitada, no qual a CONTRATADA se obriga a realizar a obra descrita no Projeto Básico e seus anexos, pessoalmente ou por intermédio de terceiros, mediante remuneração. O gerenciamento dos trabalhos cabe ao próprio empreiteiro, sem vínculo de subordinação com a CONTRATANTE. Ressalta-se que para a obra objeto desta contratação o empreiteiro contribuirá com o seu trabalho e os materiais necessários a execução.



Nos instrumentos que compõe esta contratação constaram, a previsão de obrigação de resultado, no qual a CONTRATADA se comprometerá a entregar a obra nos moldes estabelecidos pela CONTRATANTE, devendo fornecer os materiais, equipamentos e demais itens que se fizerem necessários a execução, assim como assumir a responsabilidade pelos riscos até o momento da entrega da obra.

O contrato será executado mediante a realização dos projetos previstos no projeto executivo anexo ao edital, no qual a CONTRATADA deverá dispor de materiais e mão de obra suficiente a perfeita realização do empreendimento, devendo a vencedora observar as regras e obrigações contratuais dispostas no Termo de Referência e demais artefatos da contratação.

Cabe ressaltar que, apesar da prestação contínua dos serviços até o adimplemento do contrato, não haverá previsão de dedicação de mão de obra exclusiva, devendo a CONTRATADA decidir e dispor do quantitativo que julgar suficiente a execução do cronograma previsto para a contratação

9.4. DO FRACIONAMENTO DO OBJETO

A contratação para a execução das obras foi considerada divisível, já que ocorrerão 04 (quatro) obras concomitantes em locais distintos, por meio dessa estratégia espera-se obter uma maior concorrência entre os licitantes, proporcionando a possibilidade de se obter melhores propostas tanto em termos de qualidade quanto de preço. Isso contribui para a eficiência e a transparência do processo licitatório.

	<p style="text-align: center;">ESTADO DO PIAUÍ PREFEITURA MUNICIPAL DE NOSSA SENHORA DOS REMÉDIOS GABINETE DO PREFEITO CNPJ: 06.554.422/0001-95 Av. Sigefredo Pachêco, 133 – Centro Fone: (0xx86) 3245-1204 – CEP: 64.140.000 Nossa Senhora dos Remédios – Piauí</p>	 <p style="text-align: center;">PREFEITURA DE NOSSA SENHORA DOS REMÉDIOS GOVERNO DO BEM</p>
---	--	---

9.5. DA PARTICIPAÇÃO DE ME E EPP

A participação Exclusiva de Microempresas ou Empresas de Pequeno Porte não se enquadra ao objeto deste Projeto, uma vez que o valor a ser licitado supera aquele previsto no inciso I, do art. 48, da Lei 123/2006 alterada pela Lei 147/2014, e por não se tratar da aquisição de serviços divisíveis. Tal ação poderia comprometer o pleno andamento da obra, uma vez que várias ações devem ser coordenadas para que se tenha um resultado satisfatório.

9.6 DA VEDAÇÃO A PARTICIPAÇÃO DE CONSÓRCIOS

A vedação de consórcios se justifica pela maior competitividade e eficiência do processo licitatório, já que, ao proibir consórcios, garante-se uma maior competição entre os licitantes individuais, evitando que empresas se unam para aumentar sua capacidade financeira ou técnica, criando uma vantagem injusta sobre empresas menores e diminuindo a igualdade de condições entre os concorrentes. Além de facilitar o controle e a fiscalização do cumprimento das obrigações contratuais, pois quando uma única empresa é contratada, torna-se mais claro e direto atribuir responsabilidades, acompanhar o andamento do contrato e cobrar eventuais penalidades em caso de descumprimento.

9.7. DA PARTICIPAÇÃO DE EMPRESAS ESTRANGEIRAS

A participação de Empresas Estrangeiras será devidamente amparada na legislação pátria, e fundamenta-se na possibilidade de distender a oferta para a Administração Pública com aumento da quantidade de licitantes. Por consequência, possibilitará a formalização de contratos mais vantajosos, com melhores preços e melhores técnicas, trazendo à Contratante economia e obras de maior qualidade.

9.8. DA SUBCONTRATAÇÃO



Não será admitida a subcontratação do objeto.

10. ESTIMATIVA DO VALOR DA CONTRATAÇÃO

A estimativa de preços da contratação será compatível com os quantitativos levantados no projeto básico e com os preços do SINAPI - Sistema Nacional de Pesquisa de Custos e Índices da Construção Civil, que é a principal tabela utilizada no orçamento de obras em geral, de acordo com o último boletim de referência publicado, mantida pela Caixa Econômica Federal e pelo IBGE, que informa os custos e índices da Construção Civil no Brasil.

Na falta de composição no boletim de referência SINAPI, deve-se apresentar a composição unitária do serviço, contendo as justificativas técnicas para as composições adotadas, com elementos suficientes que permitam o controle da motivação dos atos que fundamentaram os valores adotados (por exemplo, memória de cálculo dos coeficientes de utilização de insumos), bem como a identificação do responsável pela elaboração. O Tribunal de Contas da União recomenda adotar a composição de outros sistemas referenciais de preços, desde que mantidos os coeficientes de consumo para cada serviço, utilizando-se o custo dos insumos obtidos no SINAPI. Nos casos em que este não contemple os serviços em análise, exige-se que se busque informações em outras fontes de preços para análise do orçamento de obra pública.

Os custos de execução, apresentados em planilha orçamentária, serão elaborados por equipe técnica devidamente capacitada, que resultará no orçamento completo da obra a ser executada, inclusive com valor final de referência da contratação, que deverá compor a documentação do Projeto Básico e Termo de Referência.

	<p style="text-align: center;">ESTADO DO PIAUÍ PREFEITURA MUNICIPAL DE NOSSA SENHORA DOS REMÉDIOS GABINETE DO PREFEITO CNPJ: 06.554.422/0001-95 Av. Sigefredo Pachêco, 133 – Centro Fone: (0xx86) 3245-1204 – CEP: 64.140.000 Nossa Senhora dos Remédios – Piauí</p>	 <p style="text-align: center;">PREFEITURA DE NOSSA SENHORA DOS REMÉDIOS GOVERNO DO BEM</p>
---	--	--

11. DESCRIÇÃO DA SOLUÇÃO

A contratação destina-se a execução de obra do tipo convencional, com elementos que deverão ser definidos em projeto básico.

12. JUSTIFICATIVA PARA PARCELAMENTO OU NÃO-PARCELAMENTO DA SOLUÇÃO

O parcelamento da contratação para a execução das obras foi considerado viável divisível, já que ocorrerão 04 (quatro) obras concomitantes em locais distintos, por meio dessa estratégia espera-se obter uma maior concorrência entre os licitantes, proporcionando a possibilidade de se obter melhores propostas tanto em termos de qualidade quanto de preço. Isso contribui para a eficiência e a transparência do processo licitatório.

13. DEMONSTRATIVO DOS RESULTADOS PRETENDIDOS

Pretende-se alcançar, com a presente contratação, a conciliação entre os menores custos possíveis e o atendimento adequado das necessidades da PMNSR-PI.

14. PROVIDÊNCIAS PRÉVIAS AO CONTRATO



Visando a correta execução do contrato, a administração deverá executar minimamente as seguintes ações antes de contratação:

- Definição do programa de necessidades, elencando as ações de projeto e obra a serem realizados;
- Elaboração do Projeto Básico, contendo o conjunto de elementos necessários e suficientes, com nível de precisão adequado para definir e dimensionar a obra ou o serviço, ou o complexo de obras ou de serviços objeto da licitação, elaborado com base nas indicações dos estudos técnicos preliminares, que assegure a viabilidade técnica e o adequado tratamento do impacto ambiental do empreendimento e que possibilite a avaliação do custo da obra e a definição dos métodos e do prazo de execução;
- Elaboração do Termo de Referência, contendo todos os elementos necessários para a contratação de bens e serviços;
- Aprovação do Projeto;
- Elaboração do Edital de Licitação;
- Entre outros.

Para o processamento da Concorrência Eletrônica e execução do contrato caberá a CONTRATANTE:

- a) Fornecer as informações técnicas, por meio do Projeto Básico e Executivo e seus anexos, acerca da execução do objeto.
- b) Quando da realização do contrato exigir o cumprimento de todas as obrigações assumidas pela CONTRATADA, de acordo com as cláusulas contratuais e nos termos da proposta apresentada.
- c) Deverá a CONTRATANTE acompanhar e fiscalizar os serviços, por servidor ou comissão especialmente designada.
- d) Constatadas irregularidades deverão notificar a CONTRATADA por escrito acerca das eventuais ocorrências.

No processo licitatório deverá a licitante observar as regras estabelecidas pela Lei nº 14.133 de 2021 acerca da participação no procedimento, as diretrizes quanto a execução de

	<p style="text-align: center;">ESTADO DO PIAUÍ PREFEITURA MUNICIPAL DE NOSSA SENHORA DOS REMÉDIOS GABINETE DO PREFEITO CNPJ: 06.554.422/0001-95 Av. Sigefredo Pachêco, 133 – Centro Fone: (0xx86) 3245-1204 – CEP: 64.140.000 Nossa Senhora dos Remédios – Piauí</p>	 <p style="text-align: center;">PREFEITURA DE NOSSA SENHORA DOS REMÉDIOS GOVERNO DO BEM</p>
---	--	--

obras e serviços de engenharia, bem como obedecer às normas correlatas relacionadas ao objeto da contratação, além de:

- a) Aquela que se consagrar vencedora deverá executar o contrato conforme as especificações contidas no Termo de Referência e seus anexos, assim como seguir os termos de sua proposta.
- b) Comunicar ao Fiscal do contrato qualquer ocorrência irregular que se verifique no local dos serviços.
- c) Prestar esclarecimentos ou informação quando solicitado pela CONTRATANTE.

15. CONTRATAÇÕES CORRELATAS/INTERDEPENDENTES

Inicialmente, não existem em andamento contratações correlatas ou interdependentes que venham a interferir ou merecer maiores cuidados no planejamento da futura contratação.

16. DESCRIÇÃO DOS IMPACTOS AMBIENTAIS



O procedimento para contratações públicas busca sempre o melhor para o interesse público, tal conceito vai além do mero cotejo de menores preços, para analisar os benefícios do processo torna-se necessário avaliar os impactos positivos e negativos na aquisição quanto a:

- a) A observância de normas e critérios de sustentabilidade;
- b) O emprego apurado dos recursos públicos;
- c) Conservação e gestão responsável de recursos naturais;
- d) Uso de agregados reciclados, sempre que existir a oferta;
- e) Remoção apropriada dos resíduos conforme normas de Controle de Transporte de Resíduos.
- f) Observância das normas de qualidade e certificação nacionais e públicas como INMETRO e ABNT.

No art. 45, Lei nº 14.133/21 determina que as obras e serviços de engenharia deverão respeitar, especialmente, as normas relativas a disposição final ambientalmente adequada dos resíduos sólidos gerados pelas obras CONTRATADAS, mitigação por condicionantes e compensação ambiental, utilização de produtos, de equipamentos e de serviços que comprovadamente, favoreçam a redução do consumo de energia e de recursos naturais, avaliação de impacto de vizinhança, proteção do patrimônio histórico, cultural, arqueológico e imaterial, inclusive por meio da avaliação do impacto direto ou indireto causado pelas obra CONTRATADA.

Na mesma acepção a Resolução CONAMA nº 307/2002 define resíduos da construção civil como aqueles provenientes de construções, reformas, reparos e demolições de obras de construção civil, e os resultantes da preparação e da escavação de terrenos, tais como: tijolos, blocos cerâmicos, concreto em geral, solos, rochas, metais, resinas, colas, tintas, madeiras e compensados, forros, argamassa, gesso, telhas, pavimento asfáltico, vidros, plásticos, tubulações, fiação elétrica etc., comumente chamados de entulhos de obras, caliça ou metralha.

Sob esse viés normativo, a contratação pretendida nesta Concorrência Eletrônica caracteriza-se com obra de engenharia e a sua execução implicará diretamente na geração de

	<p style="text-align: center;">ESTADO DO PIAUÍ PREFEITURA MUNICIPAL DE NOSSA SENHORA DOS REMÉDIOS GABINETE DO PREFEITO CNPJ: 06.554.422/0001-95 Av. Sigefredo Pachêco, 133 – Centro Fone: (0xx86) 3245-1204 – CEP: 64.140.000 Nossa Senhora dos Remédios – Piauí</p>	 <p style="text-align: center;">PREFEITURA DE NOSSA SENHORA DOS REMÉDIOS GOVERNO DO BEM</p>
---	--	--

resíduos de construção civil, de modo que deverá a futura CONTRATADA empreender esforços para minimizar a produção de resíduos, dando destinação adequada aqueles de inevitável produção, visando mitigar os possíveis danos ambientais.

Tal entendimento consta do art.6º, inciso XXV da Lei nº 14.133 de 2021 que dispõe que deve o Termo de Referência conter o conjunto de elementos necessários e suficientes, com nível de precisão adequado para definir e dimensionar a obra, de modo que assegure o tratamento apropriado do impacto ambiental.

Diante disso, na execução da reforma deverá a CONTRATANTE e a CONTRATADA a observância das normas de proteção ambiental, cabendo a primeira fiscalização quanto ao estrito cumprimento da legislação e a segunda o respeito às leis ambientais na consecução da obra.

17. POSICIONAMENTO CONCLUSIVO QUANTO A VIABILIDADE DA CONTRATAÇÃO

Trata-se de ação comum de engenharia, onde todo serviço de engenharia que tem por objeto ações, objetivamente padronizáveis em termos de desempenho e qualidade.

As experiências anteriores indicam que a contratação apresenta viabilidade e alta probabilidade de alcance dos resultados pretendidos.

A Prefeitura Municipal de Nossa Senhora dos Remédios – PI, não possui em seu quadro de servidores profissionais habilitados, em quantitativo suficiente, para a execução da obra de construção, de modo que para suprir tal necessidade torna-se imprescindível a contratação de serviços especializados, tendo em vista a necessidade de melhorias, ampliações e adequação do edifício para melhor atender os princípios institucionais da Secretaria.

Dessa forma, e considerando o conjunto de informações apresentadas, conclui-se pela viabilidade da contratação, no que tange aos aspectos econômico-financeiros, pelos benefícios almejados, e, principalmente, o alcance dos objetivos institucionais com eficiência.

Nossa Senhora dos Remédios – PI, 09 de abril de 2024.

Lidiana Carvalho Silva
Secretária Municipal de Educação



ESTADO DO PIAUÍ
PREFEITURA MUNICIPAL DE NOSSA SENHORA DOS REMÉDIOS
GABINETE DO PREFEITO
CNPJ: 06.554.422/0001-95
Av. Sigefredo Pachêco, 133 – Centro
Fone: (0xx86) 3245-1204 – CEP: 64.140.000
Nossa Senhora dos Remédios – Piauí



**EDITAL DE LICITAÇÃO
CONCORRÊNCIA ELETRÔNICA Nº 003/2024**

ANEXO II – MINUTA DO CONTRATO ADMINISTRATIVO Nº __/20__

TERMO DE CONTRATO Nº xxx/202X CELEBRADO
ENTRE XXXXXXXX E A EMPRESA XXXXX.

A **PREFEITURA DE NOSSA SENHORA DOS REMÉDIOS – PI**, com sede na *****, neste ato representado por *****, portador do CPF/MF nº _____, doravante denominada **CONTRATANTE**, e a Empresa (....) com sede e foro na cidade de (....) Estado do (....), estabelecida à (endereço completo), inscrita no CNPJ sob o nº (....), aqui representada por (nome completo, cargo) inscrito(a) no CPF sob o nº (....), doravante designada **CONTRATADA**, celebram o presente **CONTRATO**, decorrente da **CONCORRÊNCIA ELETRÔNICA Nº 00X/202X**, Processo Administrativo nº *****/202X**, sob a forma de execução indireta, nos termos da Lei nº. 14.133/2021, mediante as Cláusulas e condições a seguir estabelecidas:

1. CLÁUSULA PRIMEIRA – OBJETO (art. 92, I e II)

- 1.1. O objeto do presente instrumento é a contratação de.....
- 1.2. Vinculam esta contratação, independentemente de transcrição:
 - 1.2.1. O Edital da Licitação;
 - 1.2.2. A Proposta da contratada;
 - 1.2.3. Eventuais anexos dos documentos supracitados.
- 1.3. O regime de execução é o empreitada por preço unitário.

2. CLÁUSULA SEGUNDA – VIGÊNCIA E PRORROGAÇÃO

- 2.1. O prazo de vigência da contratação é de 12 (doze) meses contados da assinatura deste termo, na forma do artigo 105 da Lei nº 14.133, de 2021.
- 2.2. O prazo de vigência será automaticamente prorrogado, independentemente de termo aditivo, quando o objeto não for concluído no período firmado acima, ressalvadas as providências cabíveis no caso de culpa da contratada, previstas neste instrumento.
- 2.3. O prazo de execução da obra será o definido em seu cronograma físico-financeiro e começará a contar:
 - a) **05 (cinco)** dias úteis para o início da obra, após emissão da Ordem de Serviços;
 - b) **90 (noventa)** dias para conclusão, contados da expedição da primeira Ordem de Serviços.

3. CLÁUSULA TERCEIRA – MODELOS DE EXECUÇÃO E GESTÃO CONTRATUAIS (art. 92, IV, VII e XVIII)

- 3.1. A execução dos serviços deverá ter início no local indicado no Memorial Descritivo, correndo por conta da **CONTRATADA** todas as despesas decorrentes e necessárias à sua plena e adequada execução,



ESTADO DO PIAUÍ
PREFEITURA MUNICIPAL DE NOSSA SENHORA DOS REMÉDIOS
GABINETE DO PREFEITO
CNPJ: 06.554.422/0001-95
Av. Sigefredo Pachêco, 133 – Centro
Fone: (0xx86) 3245-1204 – CEP: 64.140.000
Nossa Senhora dos Remédios – Piauí



em especial as atinentes a seguros, transporte, alimentação, tributos, encargos trabalhistas e previdenciários.

3.2. Todos os projetos, croquis e demais desenhos técnicos elaborados pela CONTRATADA e instrumentais à execução do objeto deverão ser previamente aprovados pela CONTRATANTE

3.3. A CONTRATANTE realizará, diretamente ou por meio de prepostos devidamente qualificados, vistorias que terão por objetivo avaliar a qualidade e o andamento da execução contratual, bem como realizar as medições dos serviços efetivamente executados e verificar eventual inadimplemento, no todo ou em parte, das obrigações assumidas pela CONTRATADA.

3.4. Todas as vistorias serão acompanhadas pelo arquiteto e ou engenheiro indicado pela CONTRATADA.

3.3. A CONTRATADA deverá manter na obra livro denominado “Diário de Ocorrências” ou “Diário de Obras”, em formatação fornecida pela CONTRATANTE ou no padrão observado pelo CREA/PI servindo como comunicação formal entre as partes quando as anotações forem rubricadas pelos representantes da CONTRATANTE e da CONTRATADA. O livro deverá ser preenchido diariamente pela CONTRATADA e entregue semanalmente, em cópia, à CONTRATANTE.

3.4. Nos livros “Diário de Ocorrências” ou “Diário de Obras” deverão ser registradas todas as ocorrências e operações realizadas na obra, em especial:

- a. As condições especiais que afetem os trabalhos em andamento;
- b. O número e a categoria profissional dos empregados que trabalhem na obra;
- c. O recebimento de materiais;
- d. As fiscalizações ocorridas, suas observações e demais anotações técnicas;

3.5. A fiscalização exercida pela CONTRATANTE não exclui nem reduz a responsabilidade da CONTRATADA, inclusive perante terceiros, por qualquer irregularidade, ainda que resultante de imperfeições técnicas, vícios redibitórios, ou emprego de material inadequado ou de qualidade inferior e, na ocorrência desta, não implica em corresponsabilidade da CONTRATANTE ou de seus agentes e prepostos.

3.6. A contratação será gerenciada pela CONTRATANTE ou por sociedade empresária contratada para esta finalidade.

3.7. É vedado à CONTRATANTE emitir ordens diretas ou exercer poder diretivo sobre os empregados da CONTRATADA, devendo reportar-se somente aos prepostos por ela indicados.

Medições

3.8. As medições deverão ocorrer a cada período de 30 (trinta) dias corridos a partir da ordem de início dos serviços. Sob pena de não realização, as medições devem ser precedidas de solicitação da CONTRATADA, com antecedência de 5 (cinco) dias, instruída com os seguintes elementos:

- a) Relatórios escrito e fotográfico (com coordenadas geográficas da obra, data e horário);
- b) Cronograma refletindo o andamento da obra;

3.9. Serão medidos apenas os serviços ou as parcelas dos serviços executados e concluídos.

3.10. As medições serão registradas em planilhas que conterão a discriminação dos serviços, as quantidades medidas e seus preços, e serão acompanhadas de elementos elucidativos adequados, como fotos, memórias de cálculo, desenhos, catálogos, etc.



ESTADO DO PIAUÍ
PREFEITURA MUNICIPAL DE NOSSA SENHORA DOS REMÉDIOS
GABINETE DO PREFEITO
CNPJ: 06.554.422/0001-95
Av. Sigefredo Pachêco, 133 – Centro
Fone: (0xx86) 3245-1204 – CEP: 64.140.000
Nossa Senhora dos Remédios – Piauí



3.11. As medições serão acompanhadas por representantes da CONTRATANTE e da CONTRATADA, sendo que eventuais divergências serão sanadas pelo representante da CONTRATANTE.

Recebimento

3.12. O objeto deste contrato será recebido pela CONTRATANTE, após inspeção física de qualidade por comissão ou servidor para tanto designado, em conformidade com o disposto no artigo 140 da Lei Federal 14.133/2021 e as regras específicas estabelecidas neste instrumento, no Edital e anexos da licitação indicada no preâmbulo.

3.13. Quando o objeto for concluído, a CONTRATADA apresentará comunicação escrita informando o fato à fiscalização da CONTRATANTE, a qual competirá, no prazo de até 05 (cinco) dias úteis, a realização de vistoria para fins de recebimento provisório.

3.14. A CONTRATANTE realizará inspeção minuciosa de todos os serviços executados, por meio de profissionais técnicos competentes, acompanhados dos profissionais encarregados pela obra, com a finalidade de verificar a adequação dos serviços e constatar e relacionar os arremates, retoques e revisões finais que se fizerem necessários.

a – Após tal inspeção, será lavrado Termo de Recebimento Provisório, em duas vias de igual teor e forma, ambas assinadas pela fiscalização, relatando as eventuais pendências verificadas.

b– A CONTRATADA fica obrigada a reparar, corrigir, remover, reconstruir ou substituir, às suas expensas, no todo ou em parte, o objeto em que se verificarem vícios, defeitos ou incorreções resultantes da execução ou materiais empregados, cabendo a CONTRATANTE não atestar a última e/ou única medição de serviços até que sejam sanadas todas as pendências apontadas no Termo de Recebimento Provisório.

3.15. O Termo de Recebimento Definitivo será lavrado em até 90 (noventa) dias úteis após a lavratura do Termo de Recebimento Provisório, por servidor ou comissão designada pela autoridade competente, desde que tenham sido devidamente atendidas todas as exigências da fiscalização e sanadas as pendências apontadas no Termo de Recebimento Provisório.

3.16. A CONTRATADA, quando for o caso, deverá providenciar a seguinte documentação para o recebimento definitivo de objeto:

- a. Alvará de utilização expedido pelos órgãos competentes, em especial o "habite-se" emitido pelo Município;
- b. Todos os projetos executivos e desenhos em conformidade com o construído ("as built");
- c. Manuais de operação, uso e manutenção do imóvel e dos equipamentos e sistemas instalados, especificações e garantias de equipamentos e sistemas incorporados à obra por força deste contrato;
- d. Relações de peças sobressalentes dos equipamentos e sistemas fornecidos;
- e. Resultados dos testes e ensaios realizados;
- f. Comprovação das ligações definitivas de energia, água, telefone e gás;
- g. Laudo de vistoria do corpo de bombeiros;
- h. Certidão negativa de débitos previdenciários específica para o registro da obra junto ao Cartório de Registro de Imóveis;

3.17. Os serviços poderão ser rejeitados, no todo ou em parte, quando em desacordo com as especificações constantes no Memorial Descritivo, no Edital ou na proposta da CONTRATADA, devendo



ESTADO DO PIAUÍ
PREFEITURA MUNICIPAL DE NOSSA SENHORA DOS REMÉDIOS
GABINETE DO PREFEITO
CNPJ: 06.554.422/0001-95
Av. Sigefredo Pachêco, 133 – Centro
Fone: (0xx86) 3245-1204 – CEP: 64.140.000
Nossa Senhora dos Remédios – Piauí



ser corrigidos, refeitos ou substituídos no prazo fixado pela CONTRATANTE, às custas da CONTRATADA, sem prejuízo da aplicação das sanções cabíveis.

3.18. O recebimento definitivo do objeto licitado e as medições das etapas intermediárias não afastam a responsabilidade técnica ou civil da CONTRATADA, que permanece regida pela legislação pertinente.

4. CLÁUSULA QUARTA – SUBCONTRATAÇÃO

4.1. Não será admitida a subcontratação do objeto contratual.

5. CLÁUSULA QUINTA – PREÇO (art. 92, V)

5.1. O valor total da contratação é de **R\$..... (.....)**

5.2. No valor acima estão incluídas todas as despesas ordinárias diretas e indiretas decorrentes da execução do objeto, inclusive tributos e/ou impostos, encargos sociais, trabalhistas, previdenciários, fiscais e comerciais incidentes, taxa de administração, frete, seguro e outros necessários ao cumprimento integral do objeto da contratação.

6. CLÁUSULA SEXTA - PAGAMENTO (art. 92, V e VI)

6.1. Os pagamentos serão efetuados em conformidade com as medições, correspondendo às etapas concluídas do cronograma físico-financeiro da obra, nos termos desta Cláusula.

I. O recolhimento do Imposto sobre Serviços de Qualquer Natureza – ISSQN deverá ser feito em consonância com o artigo 3º e demais disposições da Lei Complementar Federal nº 116/2003, e respeitando as seguintes determinações:

I.I - Quando da celebração do contrato, a CONTRATADA deverá indicar a legislação municipal aplicável aos serviços por ela prestados, relativamente ao ISSQN, esclarecendo, expressamente, sobre a eventual necessidade de retenção do tributo, pelo tomador dos serviços;

I.II - Caso se mostre exigível, à luz da legislação municipal, a retenção do ISSQN pelo tomador dos serviços:

a) A CONTRATANTE, na qualidade de responsável tributário, deverá reter a quantia correspondente do valor da nota-fiscal, fatura, recibo ou documento de cobrança equivalente apresentada e recolher a respectiva importância em nome da CONTRATADA no prazo previsto na legislação municipal.

b) Para tanto, a CONTRATADA deverá destacar o valor da retenção, a título de “RETENÇÃO PARA O ISS” ao emitir a nota fiscal, fatura, recibo ou documento de cobrança equivalente. Considera-se preço do serviço a receita bruta a ele correspondente, sem nenhuma dedução.

III - Caso, por outro lado, não haja previsão de retenção do ISSQN pelo tomador dos serviços:

a) A CONTRATADA deverá apresentar declaração da Municipalidade competente com a indicação de sua data-limite de recolhimento ou, se for o caso, da condição de isenção;

b) Mensalmente, a CONTRATADA deverá apresentar comprovante de recolhimento do ISSQN correspondente ao serviço executado e deverá estar referenciado à data de emissão da nota fiscal, fatura ou documento de cobrança equivalente;

c) Caso, por ocasião da apresentação da nota fiscal, da fatura ou do documento de cobrança equivalente, não haja decorrido o prazo legal para recolhimento do ISSQN, poderão ser apresentadas cópias das guias



ESTADO DO PIAUÍ
PREFEITURA MUNICIPAL DE NOSSA SENHORA DOS REMÉDIOS
GABINETE DO PREFEITO
CNPJ: 06.554.422/0001-95
Av. Sigefredo Pachêco, 133 – Centro
Fone: (0xx86) 3245-1204 – CEP: 64.140.000
Nossa Senhora dos Remédios – Piauí



de recolhimento referentes ao mês imediatamente anterior, devendo a CONTRATADA apresentar a documentação devida quando do vencimento do prazo legal para o recolhimento.

d) a não apresentação dessas comprovações assegura à CONTRATANTE o direito de sustar o pagamento respectivo e/ou os pagamentos seguintes.

IV. O primeiro pagamento não poderá se referir apenas à instalação da obra, devendo necessariamente corresponder também à execução efetiva de serviços previstos no Memorial Descritivo.

V. O primeiro pagamento ficará condicionado ao cumprimento pela CONTRATADA das seguintes providências, sob sua única e inteira responsabilidade:

- a. Apresentação de cópia do certificado de matrícula da obra perante o INSS;
- b. Entrega de via devidamente preenchida da ART – Anotação de Responsabilidade Técnica, junto ao CREA, ou do RRT – Registro de Responsabilidade Técnica, junto ao CAU, conforme o caso, na qual deverá constar a referência expressa ao número deste contrato, seu objeto e o número do processo administrativo;
- c. colocação de placas;
- d. Comunicação do início das obras à Delegacia Regional do Trabalho competente;
- e. Apresentação do comprovante de pagamento dos seguros que houverem sido exigidos no contrato, vencidos até então.

VI. Os pagamentos serão realizados mediante depósito em conta corrente em nome da CONTRATADA em até 30 (trinta) dias, observado o seguinte procedimento:

- a. A CONTRATADA entregará os relatórios de medição a CONTRATANTE em até dois dias úteis após a sua realização;
- b. A CONTRATANTE deverá aprovar os valores medidos para fins de emissão da fatura pela CONTRATADA, comunicando-a por escrito da aprovação em até cinco dias úteis contados a partir do recebimento da medição;
- c. A CONTRATADA apresentará a fatura no dia útil seguinte à aprovação da medição correspondente pela CONTRATANTE. A entrega da fatura será o termo inicial do prazo de pagamento.
- d. A não aprovação dos valores pela CONTRATANTE deverá ser comunicada à CONTRATADA no prazo de três dias úteis, acompanhado da justificativa correspondente.
- e. As faturas que apresentarem incorreções serão devolvidas à CONTRATADA para retificação, contando-se o prazo de pagamento a partir da data de reapresentação das faturas corrigidas a CONTRATANTE. A devolução das faturas em hipótese alguma servirá de pretexto para que a CONTRATADA suspenda a execução do contrato;
- f. Eventuais atrasos no cumprimento dos prazos fixados neste parágrafo ensejarão a prorrogação do prazo de pagamento por igual número de dias a que corresponderem os atrasos verificados.

VII. Havendo atraso nos pagamentos, incidirá correção monetária sobre o valor devido na forma da legislação aplicável, bem como juros moratórios, a razão de 0,5% (meio por cento) ao mês, calculados pro rata temporis, em relação ao atraso verificado.

VIII. A CONTRATANTE poderá, por ocasião do pagamento, efetuar a retenção de tributos determinada por lei, ainda que não haja indicação de retenção na nota fiscal apresentada ou que se refira a retenções não realizadas em meses anteriores.



ESTADO DO PIAUÍ
PREFEITURA MUNICIPAL DE NOSSA SENHORA DOS REMÉDIOS
GABINETE DO PREFEITO
CNPJ: 06.554.422/0001-95
Av. Sigefredo Pachêco, 133 – Centro
Fone: (0xx86) 3245-1204 – CEP: 64.140.000
Nossa Senhora dos Remédios – Piauí



IX. A realização de pagamentos não isentará a CONTRATADA das responsabilidades contratuais, quaisquer que sejam, nem implicará aprovação definitiva dos serviços por ela executados.

X. Para os pagamentos, além da execução dos serviços registrados pelas medições, é necessário que a CONTRATADA tenha cumprido todas as exigências contratuais relativas a pagamentos e atendido às exigências da fiscalização, sem o que as faturas não serão aceitas.

7. CLÁUSULA SÉTIMA - REAJUSTE (art. 92, V)

7.1. Os preços inicialmente contratados são fixos e irreajustáveis no prazo de um ano contado da data do orçamento estimado.

7.1.1. O orçamento estimado pela Administração baseou-se nas planilhas referenciais que constam no Projeto Básico.

7.2. Após o interregno de um ano, e independentemente de pedido da contratada, os preços iniciais serão reajustados, mediante a aplicação, pela contratante, do índice **IGP-M (Índice Geral de Preços de Mercado, publicado pela revista Conjuntura Econômica da Fundação Getúlio Vargas)**, exclusivamente para as obrigações iniciadas e concluídas após a ocorrência da anualidade.

7.3. Nos reajustes subsequentes ao primeiro, o interregno mínimo de um ano será contado a partir dos efeitos financeiros do último reajuste.

7.4. No caso de atraso ou não divulgação do(s) índice (s) de reajustamento, a contratante pagará a contratada a importância calculada pela última variação conhecida, liquidando a diferença correspondente tão logo seja(m) divulgado(s) o(s) índice(s) definitivo(s).

7.4.1. Fica a Contratada obrigada a apresentar memória de cálculo referente ao reajustamento de preços do valor remanescente, sempre que este ocorrer.

7.5. Nas aferições finais, o(s) índice(s) utilizado(s) para reajuste será(ão), obrigatoriamente, o(s) definitivo(s).

7.6. Caso o(s) índice(s) estabelecido(s) para reajustamento venha(m) a ser extinto(s) ou de qualquer forma não possa(m) mais ser utilizado(s), será(ão) adotado(s), em substituição, o(s) que vier(em) a ser determinado(s) pela legislação então em vigor.

7.7. Na ausência de previsão legal quanto ao índice substituto, as partes elegerão novo índice oficial, para reajustamento do preço do valor remanescente, por meio de termo aditivo.

7.8. O reajuste será realizado por apostilamento.

8. CLÁUSULA OITAVA - OBRIGAÇÕES DA CONTRATANTE (art. 92, X, XI e XIV)

8.1. São obrigações da Contratante:

8.2. Exigir o cumprimento de todas as obrigações assumidas pela Contratada, de acordo com o contrato e seus anexos;

8.3. Receber o objeto no prazo e condições estabelecidas do edital e anexos;

8.4. Notificar a Contratada por escrito da ocorrência de eventuais imperfeições, falhas ou irregularidades constatadas no curso da execução dos serviços, fixando prazo para a sua correção, certificando-se de que as soluções por ele propostas sejam as mais adequadas.



ESTADO DO PIAUÍ
PREFEITURA MUNICIPAL DE NOSSA SENHORA DOS REMÉDIOS
GABINETE DO PREFEITO
CNPJ: 06.554.422/0001-95
Av. Sigefredo Pachêco, 133 – Centro
Fone: (0xx86) 3245-1204 – CEP: 64.140.000
Nossa Senhora dos Remédios – Piauí



- 8.5. Notificar a Contratada, por escrito, sobre vícios, defeitos ou incorreções verificadas no objeto fornecido, para que seja por ele substituído, reparado ou corrigido, no total ou em parte, às suas expensas;
- 8.6. Acompanhar e fiscalizar a execução do contrato e o cumprimento das obrigações pela Contratada;
- 8.7. Comunicar a empresa para emissão de Nota Fiscal no que se refere à parcela incontroversa da execução do objeto, para efeito de liquidação e pagamento, quando houver controvérsia sobre a execução do objeto, quanto à dimensão, qualidade e quantidade, conforme o art. 143 da Lei nº 14.133, de 2021;
- 8.8. Efetuar o pagamento a Contratada do valor correspondente à execução do objeto, no prazo, forma e condições estabelecidos no presente Contrato;
- 8.9. Aplicar a Contratada as sanções previstas na lei e neste Contrato;
- 8.10. Cientificar o órgão de representação judicial para adoção das medidas cabíveis quando do descumprimento de obrigações pela Contratada;
- 8.11. Explicitamente emitir decisão sobre todas as solicitações e reclamações relacionadas à execução do presente Contrato, ressalvados os requerimentos manifestamente impertinentes, meramente protelatórios ou de nenhum interesse para a boa execução do ajuste.
- 8.11.1. A Administração terá o prazo de **60 (sessenta) dias úteis**, a contar da data do protocolo do requerimento para decidir, admitida a prorrogação motivada, por igual período.
- 8.12. Responder eventuais pedidos de reestabelecimento do equilíbrio econômico-financeiro feitos pela contratada no prazo máximo de **60 (sessenta) dias úteis**.
- 8.13. Notificar os emitentes das garantias quanto ao início de processo administrativo para apuração de descumprimento de cláusulas contratuais.
- 8.14. Comunicar a Contratada na hipótese de posterior alteração do projeto pela Contratante, no caso do art. 93, §2º, da Lei nº 14.133, de 2021.
- 8.15. Fornecer por escrito as informações necessárias para o desenvolvimento dos serviços objeto do contrato.
- 8.16. Realizar avaliações periódicas da qualidade dos serviços, após seu recebimento.
- 8.17. Assegurar que o ambiente de trabalho, inclusive seus equipamentos e instalações, apresentem condições adequadas ao cumprimento, pela Contratada, das normas de segurança e saúde no trabalho, quando o serviço for executado em suas dependências, ou em local por ela designado.
- 8.18. Não responder por quaisquer compromissos assumidos pela Contratada com terceiros, ainda que vinculados à execução do contrato, bem como por qualquer dano causado a terceiros em decorrência de ato da Contratada, de seus empregados, prepostos ou subordinados.
- 8.19. Previamente à expedição da ordem de serviço, verificar pendências, liberar áreas e/ou adotar providências cabíveis para a regularidade do início da sua execução.

9. CLÁUSULA NONA - OBRIGAÇÕES DA CONTRATADA (art. 92, XIV, XVI e XVII)

- 9.1. A Contratada deve cumprir todas as obrigações constantes deste Contrato e de seus anexos, assumindo como exclusivamente seus os riscos e as despesas decorrentes da boa e perfeita execução do objeto, observando, ainda, as obrigações a seguir dispostas:



ESTADO DO PIAUÍ
PREFEITURA MUNICIPAL DE NOSSA SENHORA DOS REMÉDIOS
GABINETE DO PREFEITO
CNPJ: 06.554.422/0001-95
Av. Sigefredo Pachêco, 133 – Centro
Fone: (0xx86) 3245-1204 – CEP: 64.140.000
Nossa Senhora dos Remédios – Piauí



- 9.2. Manter preposto aceito pela Administração no local do serviço para representá-lo na execução do contrato.
- 9.2.1. A indicação ou a manutenção do preposto da empresa poderá ser recusada pelo órgão ou entidade, desde que devidamente justificada, devendo a empresa designar outro para o exercício da atividade.
- 9.3. Atender às determinações regulares emitidas pelo fiscal do contrato ou autoridade superior (art. 137, II) e prestar todo esclarecimento ou informação por eles solicitados;
- 9.4. Alocar os empregados necessários ao perfeito cumprimento das cláusulas deste contrato, com habilitação e conhecimento adequados, fornecendo os materiais, equipamentos, ferramentas e utensílios demandados, cuja quantidade, qualidade e tecnologia deverão atender às recomendações de boa técnica e a legislação de regência;
- 9.5. Reparar, corrigir, remover, reconstruir ou substituir, às suas expensas, no total ou em parte, no prazo fixado pelo fiscal do contrato, os serviços nos quais se verificarem vícios, defeitos ou incorreções resultantes da execução ou dos materiais empregados;
- 9.6. Responsabilizar-se pelos vícios e danos decorrentes da execução do objeto, de acordo com o Código de Defesa do Consumidor (Lei nº 8.078, de 1990), bem como por todo e qualquer dano causado à Administração ou terceiros, não reduzindo essa responsabilidade a fiscalização ou o acompanhamento da execução contratual pela Contratante, que ficará autorizado a descontar dos pagamentos devidos ou da garantia, caso exigida no edital, o valor correspondente aos danos sofridos;
- 9.7. Efetuar comunicação a Contratante, assim que tiver ciência da impossibilidade de realização ou finalização do serviço no prazo estabelecido, para adoção de ações de contingência cabíveis.
- 9.8. Não contratar, durante a vigência do contrato, cônjuge, companheiro ou parente em linha reta, colateral ou por afinidade, até o terceiro grau, de dirigente da contratante ou do fiscal ou gestor do contrato, nos termos do artigo 48, parágrafo único, da Lei nº 14.133, de 2021;
- 9.9. A contratada deverá entregar ao setor responsável pela fiscalização do contrato, até o dia trinta do mês seguinte ao da prestação dos serviços, os seguintes documentos:
- a) prova de regularidade relativa à Seguridade Social;
 - b) certidão conjunta relativa aos tributos federais e à Dívida Ativa da União;
 - c) certidões que comprovem a regularidade perante a Fazenda Municipal ou Distrital do domicílio ou sede da contratada;
 - d) Certidão de Regularidade do FGTS – CRF; e
 - e) Certidão Negativa de Débitos Trabalhistas – CNDT;
- 9.10. Responsabilizar-se pelo cumprimento das obrigações previstas em Acordo, Convenção, Dissídio Coletivo de Trabalho ou equivalentes das categorias abrangidas pelo contrato, por todas as obrigações trabalhistas, sociais, previdenciárias, tributárias e as demais previstas em legislação específica, cuja inadimplência não transfere a responsabilidade a Contratante;
- 9.11. Comunicar ao Fiscal do contrato, no prazo de 24 (vinte e quatro) horas, qualquer ocorrência anormal ou acidente que se verifique no local dos serviços.
- 9.12. Prestar todo esclarecimento ou informação solicitada pela Contratante ou por seus prepostos, garantindo-lhes o acesso, a qualquer tempo, ao local dos trabalhos, bem como aos documentos relativos à execução do empreendimento.



ESTADO DO PIAUÍ
PREFEITURA MUNICIPAL DE NOSSA SENHORA DOS REMÉDIOS
GABINETE DO PREFEITO
CNPJ: 06.554.422/0001-95
Av. Sigefredo Pachêco, 133 – Centro
Fone: (0xx86) 3245-1204 – CEP: 64.140.000
Nossa Senhora dos Remédios – Piauí



- 9.13. Paralisar, por determinação da Contratante, qualquer atividade que não esteja sendo executada de acordo com a boa técnica ou que ponha em risco a segurança de pessoas ou bens de terceiros.
- 9.14. Promover a guarda, manutenção e vigilância de materiais, ferramentas, e tudo o que for necessário à execução do objeto, durante a vigência do contrato.
- 9.15. Conduzir os trabalhos com estrita observância às normas da legislação pertinente, cumprindo as determinações dos Poderes Públicos, mantendo sempre limpo o local dos serviços e nas melhores condições de segurança, higiene e disciplina.
- 9.16. Submeter previamente, por escrito, a Contratante, para análise e aprovação, quaisquer mudanças nos métodos executivos que fujam às especificações do memorial descritivo ou instrumento congênere.
- 9.17. Não permitir a utilização de qualquer trabalho do menor de dezesesseis anos, exceto na condição de aprendiz para os maiores de quatorze anos, nem permitir a utilização do trabalho do menor de dezoito anos em trabalho noturno, perigoso ou insalubre;
- 9.18. Manter durante toda a vigência do contrato, em compatibilidade com as obrigações assumidas, todas as condições exigidas para habilitação na licitação;
- 9.19. Cumprir, durante todo o período de execução do contrato, a reserva de cargos prevista em lei para pessoa com deficiência, para reabilitado da Previdência Social ou para aprendiz, bem como as reservas de cargos previstas na legislação (art. 116);
- 9.20. Comprovar a reserva de cargos a que se refere a cláusula acima, no prazo fixado pelo fiscal do contrato, com a indicação dos empregados que preencheram as referidas vagas (art. 116, parágrafo único);
- 9.21. Guardar sigilo sobre todas as informações obtidas em decorrência do cumprimento do contrato;
- 9.22. Arcar com o ônus decorrente de eventual equívoco no dimensionamento dos quantitativos de sua proposta, inclusive quanto aos custos variáveis decorrentes de fatores futuros e incertos, devendo complementá-los, caso o previsto inicialmente em sua proposta não seja satisfatório para o atendimento do objeto da contratação, exceto quando ocorrer algum dos eventos arrolados no art. 124, II, d, da Lei nº 14.133, de 2021;
- 9.23. Cumprir, além dos postulados legais vigentes de âmbito federal, estadual ou municipal, as normas de segurança da Contratante;
- 9.24. Manter os empregados nos horários predeterminados pela Contratante.
- 9.25. Apresentar os empregados devidamente identificados por meio de crachá.
- 9.26. Apresentar a Contratante, quando for o caso, a relação nominal dos empregados que adentrarão no órgão para a execução do serviço.
- 9.27. Observar os preceitos da legislação sobre a jornada de trabalho, conforme a categoria profissional.
- 9.28. Atender às solicitações da Contratante quanto à substituição dos empregados alocados, no prazo fixado pela fiscalização do contrato, nos casos em que ficar constatado descumprimento das obrigações relativas à execução do serviço, conforme descrito nas especificações do objeto.
- 9.29. Instruir seus empregados quanto à necessidade de acatar as Normas Internas da Contratante.



ESTADO DO PIAUÍ
PREFEITURA MUNICIPAL DE NOSSA SENHORA DOS REMÉDIOS
GABINETE DO PREFEITO
CNPJ: 06.554.422/0001-95
Av. Sigefredo Pachêco, 133 – Centro
Fone: (0xx86) 3245-1204 – CEP: 64.140.000
Nossa Senhora dos Remédios – Piauí



- 9.30. Instruir seus empregados a respeito das atividades a serem desempenhadas, alertando-os a não executarem atividades não abrangidas pelo contrato, devendo a Contratada relatar a Contratante toda e qualquer ocorrência neste sentido, a fim de evitar desvio de função.
- 9.31. Instruir os seus empregados, quanto à prevenção de incêndios nas áreas da Contratante.
- 9.32. Adotar as providências e precauções necessárias, inclusive consulta nos respectivos órgãos, se necessário for, a fim de que não venham a ser danificadas as redes hidrossanitárias, elétricas e de comunicação.
- 9.33. Estar registrada ou inscrita no Conselho Profissional competente, conforme as áreas de atuação previstas no edital e anexos, em plena validade.
- 9.34. Obter junto aos órgãos competentes, conforme o caso, as licenças necessárias e demais documentos e autorizações exigíveis, na forma da legislação aplicável.
- 9.35. Elaborar o Diário de Obra, incluindo diariamente, pelo Engenheiro preposto responsável, as informações sobre o andamento do empreendimento, tais como, número de funcionários, de equipamentos, condições de trabalho, condições meteorológicas, serviços executados, registro de ocorrências e outros fatos relacionados, bem como os comunicados à Fiscalização e situação das atividades em relação ao cronograma previsto.
- 9.36. Refazer, às suas expensas, os trabalhos executados em desacordo com o estabelecido nas especificações, bem como substituir aqueles realizados com materiais defeituosos ou com vício de construção,
- 9.37. Observar as diretrizes, critérios e procedimentos para a gestão dos resíduos da construção civil estabelecidos na Resolução nº 307, de 05/07/2002, com as alterações posteriores, do Conselho Nacional de Meio Ambiente - CONAMA, conforme artigo 4º, §§ 2º e 3º, da Instrução Normativa SLTI/MP nº 1, de 19/01/2010, nos seguintes termos:
- 9.37.1. O gerenciamento dos resíduos originários da contratação deverá obedecer às diretrizes técnicas e procedimentos do Programa Municipal de Gerenciamento de Resíduos da Construção Civil, ou do Projeto de Gerenciamento de Resíduos da Construção Civil apresentado ao órgão competente, conforme o caso.
- 9.37.2. Nos termos dos artigos 3º e 10º da Resolução CONAMA nº 307, de 05/07/2002, a Contratada deverá providenciar a destinação ambientalmente adequada dos resíduos da construção civil originários da contratação, obedecendo, no que couber, aos seguintes procedimentos:
- 9.37.2.1. resíduos Classe A (reutilizáveis ou recicláveis como agregados): deverão ser reutilizados ou reciclados na forma de agregados, ou encaminhados a aterros de resíduos classe A de preservação de material para usos futuros.
- 9.37.2.2. resíduos Classe B (recicláveis para outras destinações): deverão ser reutilizados, reciclados ou encaminhados a áreas de armazenamento temporário, sendo dispostos de modo a permitir a sua utilização ou reciclagem futura.
- 9.37.2.3. resíduos Classe C (para os quais não foram desenvolvidas tecnologias ou aplicações economicamente viáveis que permitam a sua reciclagem/recuperação): deverão ser armazenados, transportados e destinados em conformidade com as normas técnicas específicas.



ESTADO DO PIAUÍ
PREFEITURA MUNICIPAL DE NOSSA SENHORA DOS REMÉDIOS
GABINETE DO PREFEITO
CNPJ: 06.554.422/0001-95
Av. Sigefredo Pachêco, 133 – Centro
Fone: (0xx86) 3245-1204 – CEP: 64.140.000
Nossa Senhora dos Remédios – Piauí



9.37.2.4. resíduos Classe D (perigosos, contaminados ou prejudiciais à saúde): deverão ser armazenados, transportados, reutilizados e destinados em conformidade com as normas técnicas específicas.

9.37.3. Em nenhuma hipótese a Contratada poderá dispor os resíduos originários da contratação em aterros de resíduos sólidos urbanos, áreas de “bota fora”, encostas, corpos d’água, lotes vagos e áreas protegidas por Lei, bem como em áreas não licenciadas.

9.38. Responder por qualquer acidente de trabalho na execução dos serviços, por uso indevido de patentes registradas em nome de terceiros, por danos resultantes de defeitos ou incorreções dos serviços ou dos bens da Contratante, de seus funcionários ou de terceiros, ainda que ocorridos em via pública junto ao serviço de engenharia.

9.39. Realizar, conforme o caso, por meio de laboratórios previamente aprovados pela fiscalização e sob suas custas, os testes, ensaios, exames e provas que lhe caibam necessárias ao controle de qualidade dos materiais, serviços e equipamentos a serem aplicados nos trabalhos, conforme procedimento previsto nas especificações.

9.40. Providenciar, conforme o caso, as ligações definitivas das utilidades previstas no projeto (água, esgoto, gás, energia elétrica, telefone etc.), bem como atuar junto aos órgãos federais, estaduais e municipais e concessionárias de serviços públicos para a obtenção de licenças e regularização dos serviços e atividades concluídas (ex.: Habite-se, Licença Ambiental de Operação etc.).

10. CLÁUSULA DÉCIMA – GARANTIA DE EXECUÇÃO (art. 92, XII)

10.1. Não será exigida a prestação de garantia na presente contratação, conforme regras constantes do Projeto básico.

CLÁUSULA DÉCIMA PRIMEIRA – INFRAÇÕES E SANÇÕES ADMINISTRATIVAS (art. 92, XIV)

11.1. As infrações e sanções administrativas são as estabelecidas no Edital e seus anexos.

12. CLÁUSULA DÉCIMA SEGUNDA – DA EXTINÇÃO CONTRATUAL (art. 92, XIX)

12.1. O contrato será extinto quando cumpridas as obrigações de ambas as partes, ainda que isso ocorra antes do prazo estipulado para tanto.

12.2. Se as obrigações não forem cumpridas no prazo estipulado, a vigência ficará prorrogada até a conclusão do objeto, caso em que deverá a Administração providenciar a readequação do cronograma fixado para o contrato.

12.3. Quando a não conclusão do contrato referida no item anterior decorrer de culpa da contratada:

- a) ficará ele constituído em mora, sendo-lhe aplicáveis as respectivas sanções administrativas; e
- b) poderá a Administração optar pela extinção do contrato e, nesse caso, adotar as medidas admitidas em lei para a continuidade da execução contratual.

12.4. O contrato poderá ser extinto antes de cumpridas as obrigações nele estipuladas, ou antes do prazo nele fixado, por algum dos motivos previstos no artigo 137 da Lei nº 14.133/21, bem como amigavelmente, assegurados o contraditório e a ampla defesa.

12.4.1. Nesta hipótese, aplicam-se também os artigos 138 e 139 da mesma Lei.



ESTADO DO PIAUÍ
PREFEITURA MUNICIPAL DE NOSSA SENHORA DOS REMÉDIOS
GABINETE DO PREFEITO
CNPJ: 06.554.422/0001-95
Av. Sigefredo Pachêco, 133 – Centro
Fone: (0xx86) 3245-1204 – CEP: 64.140.000
Nossa Senhora dos Remédios – Piauí



12.4.2. A alteração social ou a modificação da finalidade ou da estrutura da empresa não ensejará a extinção se não restringir sua capacidade de concluir o contrato.

12.4.2.1. Se a operação implicar mudança da pessoa jurídica contratada, deverá ser formalizado termo aditivo para alteração subjetiva.

12.5. O termo de extinção, sempre que possível, será precedido:

12.5.1. Balanço dos eventos contratuais já cumpridos ou parcialmente cumpridos;

12.5.2. Relação dos pagamentos já efetuados e ainda devidos;

12.5.3. Indenizações e multas.

12.6. A extinção do contrato não configura óbice para o reconhecimento do desequilíbrio econômico-financeiro, hipótese em que será concedida indenização por meio de termo indenizatório (art. 131, caput, da Lei n.º 14.133, de 2021).

12.7. O contrato poderá ser extinto caso se constate que a contratada mantém vínculo de natureza técnica, comercial, econômica, financeira, trabalhista ou civil com dirigente do órgão ou entidade contratante ou com agente público que tenha desempenhado função na licitação ou atue na fiscalização ou na gestão do contrato, ou que deles seja cônjuge, companheiro ou parente em linha reta, colateral ou por afinidade, até o terceiro grau (art. 14, inciso IV, da Lei n.º 14.133, de 2021).

13. CLÁUSULA DÉCIMA TERCEIRA – DOTAÇÃO ORÇAMENTÁRIA (art. 92, VIII)

13.1. As despesas decorrentes desta contratação estão programadas em dotação orçamentária própria, prevista no orçamento do Município de Nossa Senhora dos Remédios, para o exercício de 2024, na classificação abaixo:

13.2. A dotação relativa aos exercícios financeiros subsequentes será indicada após aprovação da Lei Orçamentária respectiva e liberação dos créditos correspondentes, mediante apostilamento.

14. CLÁUSULA DÉCIMA QUARTA – DOS CASOS OMISSOS (art. 92, III)

14.1. Os casos omissos serão decididos pela contratante, segundo as disposições contidas na Lei nº 14.133, de 2021, e demais normas federais aplicáveis e, subsidiariamente, segundo as disposições contidas na Lei nº 8.078, de 1990 – Código de Defesa do Consumidor – e normas e princípios gerais dos contratos.

15. CLÁUSULA DÉCIMA QUINTA – ALTERAÇÕES

15.1. Eventuais alterações contratuais reger-se-ão pela disciplina dos arts. 124 e seguintes da Lei nº 14.133, de 2021.

15.2. A contratada é obrigado a aceitar, nas mesmas condições contratuais, os acréscimos ou supressões que se fizerem necessários, até o limite de 25% (vinte e cinco por cento) do valor inicial atualizado do contrato.

15.3. As alterações contratuais deverão ser promovidas mediante celebração de termo aditivo, submetido à prévia aprovação da consultoria jurídica da contratante, salvo nos casos de justificada necessidade de antecipação de seus efeitos, hipótese em que a formalização do aditivo deverá ocorrer no prazo máximo de 1 (um) mês (art. 132 da Lei nº 14.133, de 2021).



ESTADO DO PIAUÍ
PREFEITURA MUNICIPAL DE NOSSA SENHORA DOS REMÉDIOS
GABINETE DO PREFEITO
CNPJ: 06.554.422/0001-95
Av. Sigefredo Pachêco, 133 – Centro
Fone: (0xx86) 3245-1204 – CEP: 64.140.000
Nossa Senhora dos Remédios – Piauí



15.4. Registros que não caracterizam alteração do contrato podem ser realizados por simples apostila, dispensada a celebração de termo aditivo, na forma do art. 136 da Lei nº 14.133, de 2021.

16. CLÁUSULA DÉCIMA SEXTA – PUBLICAÇÃO

16.1. Incumbirá a contratante divulgar o presente instrumento no Portal Nacional de Contratações Públicas (PNCP), na forma prevista no art. 94 da Lei 14.133, de 2021, bem como no respectivo sítio oficial na Internet, em atenção ao art. 91, caput, da Lei n.º 14.133, de 2021, e ao art. 8º, §2º, da Lei n. 12.527, de 2011, c/c art. 7º, §3º, inciso V, do Decreto n. 7.724, de 2012.

17. CLÁUSULA DÉCIMA SÉTIMA- FORO (art. 92, §1º)

17.1. Fica eleito o Foro da Comarca de Porto-PI para dirimir os litígios que decorrerem da execução deste Termo de Contrato que não puderem ser compostos pela conciliação, conforme art. 92, §1º, da Lei nº 14.133/21.

E assim, por estarem às partes justas e contratadas, foi lavrado o presente instrumento em duas vias de igual teor e forma que, lido e achado conforme pelas partes, vai por elas assinado para que produza todos os efeitos de Direito, na presença das testemunhas abaixo identificadas.

xxxx/xx, ***** de ***** de 20**.

XXXXXXXXXXXX
CONTRATADA

Gestor do Contrato
CONTRATANTE

Testemunhas:

1 - _____ CPF:_____.

2 - _____ CPF:_____.



ESTADO DO PIAUÍ
PREFEITURA MUNICIPAL DE NOSSA SENHORA DOS REMÉDIOS
GABINETE DO PREFEITO
CNPJ: 06.554.422/0001-95
Av. Sigefredo Pachêco, 133 – Centro
Fone: (0xx86) 3245-1204 – CEP: 64.140.000
Nossa Senhora dos Remédios – Piauí



ANEXO III – DOCUMENTOS TÉCNICOS DE ENGENHARIA

Tipo de Projeto: OBRA DE ENGENHARIA

**PREFEITURA MUNICIPAL DE
NOSSA SENHORA DOS REMÉDIOS-PI**

**PROJETO BÁSICO DE CONSTRUÇÃO DE 04 SALAS
INCLUSIVAS NAS ESCOLAS MUNICIPAIS NA ZONA
RURAL DE NOSSA SENHORA DOS REMÉDIOS-PI.**

MEMORIAL DESCRITIVO E ESPECIFICAÇÕES TÉCNICAS

Obra: CONSTRUÇÃO DE 04 SALAS INCLUSIVAS NAS ESCOLAS MUNICIPAIS NA ZONA RURAL DE NOSSA SENHORA DOS REMÉDIOS-PI.

MEMORIAL DESCRITIVO E ESPECIFICAÇÕES TÉCNICAS

DISPOSIÇÕES PRELIMINARES:

É imprescindível que todos os materiais utilizados na execução da obra sejam inéditos e de alta qualidade. As diretrizes a serem seguidas devem estar em conformidade com as regulamentações da ABNT e as normativas específicas das empresas locais de serviços públicos. Todo o desenvolvimento da obra deve ser respaldado por projetos detalhados e descritivos, os quais devem estar em consonância com os padrões estabelecidos para a construção em questão.

Em situações onde haja discrepância entre os projetos e as especificações, serão aplicados os seguintes critérios: na ausência de especificações, serão consideradas as diretrizes delineadas no projeto arquitetônico ou na descrição do orçamento. Em casos de omissão tanto nas especificações quanto no projeto arquitetônico e no orçamento, a orientação será buscada junto à fiscalização. Para todos os materiais especificados, serão aceitas alternativas similares, contanto que as marcas e modelos sejam previamente aprovados pela fiscalização.

A contratante é obrigada a designar profissionais especializados para a execução da obra. A fiscalização possui autoridade para remover qualquer membro da equipe que seja considerado prejudicial ao progresso adequado dos serviços. Trabalhos que não estejam especificados nos documentos mencionados somente serão considerados extraordinários se autorizados pela fiscalização e pelas autoridades envolvidas no projeto.

Nenhum trabalho pode ser iniciado sem que haja um local de trabalho adequado e um livro de registro de ocorrências com páginas fixas e numeradas. A contratante é responsável por criar e manter placas de identificação da obra conforme modelo fornecido. Essas placas devem ser instaladas antes do início da obra. Após a conclusão dos serviços de construção, todo o entulho deve ser removido do local, deixando a área do canteiro

Obra: CONSTRUÇÃO DE 04 SALAS INCLUSIVAS NAS ESCOLAS MUNICIPAIS NA ZONA RURAL DE NOSSA SENHORA DOS REMÉDIOS-PI.

limpa. As superfícies, incluindo cantarias, pavimentos, vidros e assoalhos, devem ser lavadas e limpas com cuidado.

A obra deve ser entregue com as instalações elétricas, telefônicas e hidráulicas conectadas às redes públicas. Quando disponíveis, as redes de saneamento básico também devem ser conectadas e testadas após a conclusão da obra. Qualquer trabalho que não esteja de acordo com as condições contratuais será contestado pela fiscalização. O construtor é obrigado a demolir e reconstruir qualquer trabalho impugnado pela fiscalização, arcando exclusivamente com os custos decorrentes dessas medidas.

O não cumprimento das especificações ou projetos resultará na não aceitação parcial ou total dos serviços, obrigando a contratada a refazer as partes rejeitadas sem direito a compensação financeira.

MEMORIAL TÉCNICO DESCRITIVO

O presente memorial descritivo de procedimentos estabelece as condições técnicas mínimas a serem obedecidas na execução da obra, fixando os parâmetros mínimos a serem atendidos para materiais, serviços e equipamentos.

DADOS:

- a) PROPRIETÁRIO: Prefeitura Municipal de Nossa Senhora dos Remédios
- b) OBRA: CONSTRUÇÃO DE 04 SALAS INCLUSIVAS NAS ESCOLAS MUNICIPAIS NA ZONA RURAL DE NOSSA SENHORA DOS REMÉDIOS-PI.
- c) LOCAL: Localidades RIACHO DA MATA, BOM JESUS, SANTARÉM e SANTO ANTÔNIO, Zona rural, Nossa Senhora dos Remédios - PI.
- d) MUNICÍPIO: Nossa Senhora dos Remédios – PI.
- e) SERVIÇO: Reforma com fornecimento de material e mão-de-obra.

Obra: CONSTRUÇÃO DE 04 SALAS INCLUSIVAS NAS ESCOLAS MUNICIPAIS NA ZONA RURAL DE NOSSA SENHORA DOS REMÉDIOS-PI.

OBJETIVO:

A execução da construção de 04 salas inclusivas nas escolas municipais se destina a conceder melhores condições e estrutura adequada para termos ambientes de trabalho inclusivos onde se valoriza e respeita a diversidade de suas equipes, criando um espaço onde todas as pessoas se sintam bem-vindas, respeitadas e capazes de contribuir plenamente. Estas salas ou mesmos espaços são o início para que a inclusão seja efetiva no contexto escolar, garantindo acesso, permanência e participação nas escolas que compõem a rede municipal de educação do Município de Nossa senhora dos Remédios-PI.

JUSTIFICATIVAS QUANTO À LOCALIZAÇÃO:

Na escolha dos locais das construções, levaram-se em consideração os seguintes fatores:

- População a ser atendida e beneficiada;
- Disponibilidade da obra já existente e utilizada pela população;
- Localização estratégica de melhor acesso à população,
- Custo total da área.

NORMAS:

Fazem parte integrante deste, independente de transcrição, todas as Normas, especificações e métodos da Associação Brasileira de Normas Técnicas (ABNT) que tenham relação com os serviços objeto do contrato.

ADMINISTRAÇÃO LOCAL DA OBRA:

A empreiteira se obriga, a saber, as responsabilidades legais vigentes, prestar toda assistência técnica e administrativa necessária a fim de imprimir andamento conveniente às obras e serviços.

A responsabilidade técnica da obra será de um Engenheiro Civil, devidamente credenciado pelo CREA, onde tem a função de gerenciar administrativamente e

Obra: CONSTRUÇÃO DE 04 SALAS INCLUSIVAS NAS ESCOLAS MUNICIPAIS NA ZONA RURAL DE NOSSA SENHORA DOS REMÉDIOS-PI.

tecnicamente toda a obra. Constará com um encarregado que deverá ficar em toda obra, gerenciando os funcionários, o apontador para auxiliá-lo.

MATERIAIS, MÃO-DE-OBRA E EQUIPAMENTOS:

Todo material a ser utilizado na obra será de primeira qualidade. A mão de obra deverá ser idônea, de modo a reunir uma equipe homogênea que assegurem o bom andamento dos serviços. Deverão ter no Canteiro todo equipamento mecânico e ferramental necessários ao desempenho dos serviços.

DISPOSIÇÕES GERAIS:

Esta especificação tem por objetivo estabelecer e determinar condições e tipos de materiais a serem empregados, assim como fornecer detalhes construtivos acerca dos serviços que ocorrerão por ocasião da Obra. Qualquer discrepância entre estas especificações e os projetos a dúvida será dirimida pela fiscalização.

Observação: A CONTRATADA procederá à aferição das dimensões e de quaisquer outras indicações constantes do projeto com as reais condições encontradas no local. Havendo discrepância entre as reais condições existentes no local e os elementos do projeto, a ocorrência será objeto de comunicação, por escrito à Fiscalização, a quem competirá deliberar a respeito.

ESPECIFICAÇÕES TÉCNICAS

1. ADMINISTRAÇÃO DA OBRA:

Introdução: A reforma do estádio requer uma administração precisa e eficiente para garantir a conclusão bem-sucedida do projeto. As seguintes especificações técnicas foram elaboradas para orientar e controlar todas as atividades relacionadas à obra, garantindo a qualidade e a segurança do resultado final.

Obra: CONSTRUÇÃO DE 04 SALAS INCLUSIVAS NAS ESCOLAS MUNICIPAIS NA ZONA RURAL DE NOSSA SENHORA DOS REMÉDIOS-PI.

Qualidade dos Materiais: Todos os materiais utilizados na reforma do estádio devem ser novos, de alta qualidade e estar em conformidade com as normas técnicas e regulamentações vigentes. Qualquer desvio dessa exigência será prontamente corrigido pela equipe de administração da obra.

Normas e Regulamentações: As normas técnicas da ABNT e as regulamentações específicas das autoridades esportivas locais devem ser rigorosamente seguidas durante todo o processo de reforma. Isso inclui requisitos de segurança, acessibilidade e capacidade estrutural do estádio.

Projetos e Detalhes: A obra deve ser acompanhada por projetos detalhados, fornecidos em desenhos e memorial descritivo, que devem ser seguidos à risca. Qualquer discrepância entre os projetos e as especificações será imediatamente comunicada à equipe de engenharia para resolução.

Critérios para Resolução de Divergências: Em caso de divergência entre os projetos e as especificações, prevalecerá o que estiver estabelecido no projeto arquitetônico ou na discriminação do orçamento. No caso de omissão de especificações, será realizada uma consulta à fiscalização para determinar a melhor abordagem.

Pessoal Especializado: A contratada é responsável por empregar pessoal especializado na execução da obra, incluindo engenheiros, arquitetos e técnicos qualificados. A fiscalização tem autoridade para remover qualquer funcionário considerado inadequado para o trabalho.

Segurança e Limpeza do Canteiro de Obras: Nenhum trabalho pode ser iniciado sem que exista um canteiro de obras devidamente organizado e seguro. Além disso, é obrigatória a manutenção da limpeza do canteiro, incluindo a remoção regular de entulho e a lavagem das áreas de trabalho.

Instalações e Conexões: A obra deve ser entregue com todas as instalações elétricas, hidráulicas e de telecomunicações conectadas e funcionando adequadamente. Caso haja redes públicas disponíveis, estas devem ser utilizadas, seguindo as normas e regulamentações aplicáveis.

Obra: CONSTRUÇÃO DE 04 SALAS INCLUSIVAS NAS ESCOLAS MUNICIPAIS NA ZONA RURAL DE NOSSA SENHORA DOS REMÉDIOS-PI.

Fiscalização e Cumprimento das Especificações: A fiscalização será responsável por garantir o cumprimento de todas as especificações técnicas estabelecidas neste documento. Qualquer desvio ou não conformidade será imediatamente corrigido pela contratada, sem ônus adicional para a contratante.

Aceitação dos Serviços: A não observância das especificações técnicas ou dos projetos implicará na não aceitação parcial ou total dos serviços executados. A contratada será responsável por refazer qualquer trabalho considerado inadequado, sem direito a compensação financeira.

Essas especificações técnicas são fundamentais para garantir a qualidade, a segurança e o sucesso da reforma do estádio. Qualquer dúvida ou alteração deve ser comunicada à equipe de administração da obra para análise e implementação adequada.

2. DEMOLIÇÕES, RETIRADAS E SERVIÇOS PRELIMINARES

Introdução: As seguintes especificações técnicas foram elaboradas para orientar e controlar as atividades de demolição, retiradas e serviços preliminares relacionados à reforma do estádio. É fundamental seguir essas diretrizes para garantir a segurança, eficiência e sucesso do projeto.

Levantamento Preliminar: Antes do início da obra, deve ser realizado um levantamento detalhado das estruturas a serem demolidas e das áreas a serem desocupadas. Esse levantamento servirá de base para o planejamento e execução das atividades subsequentes.

Segurança: A segurança dos trabalhadores, espectadores e demais envolvidos no projeto é prioritária. Todas as medidas de segurança devem ser adotadas, incluindo o uso de equipamentos de proteção individual (EPIs) e a sinalização adequada das áreas de trabalho.

Demolições Controladas: As demolições devem ser realizadas de forma controlada e segura, seguindo as técnicas e procedimentos adequados para cada tipo de

Obra: CONSTRUÇÃO DE 04 SALAS INCLUSIVAS NAS ESCOLAS MUNICIPAIS NA ZONA RURAL DE NOSSA SENHORA DOS REMÉDIOS-PI.

estrutura. É necessário evitar danos às estruturas adjacentes e minimizar os impactos ambientais.

Retiradas de Materiais: Os materiais resultantes das demolições devem ser retirados do local de forma organizada e segura. Devem ser adotadas práticas sustentáveis de destinação dos resíduos, priorizando a reciclagem e a reutilização sempre que possível.

Desocupação de Áreas: É necessário desocupar completamente as áreas que serão objeto de reforma, removendo todos os móveis, equipamentos e demais itens presentes. Essas áreas devem estar totalmente desimpedidas antes do início dos trabalhos de reforma.

Proteção de Estruturas Adjacentes: Durante as demolições e retiradas de materiais, é fundamental proteger as estruturas adjacentes para evitar danos ou comprometimento da integridade das mesmas. Medidas de proteção adequadas devem ser implementadas conforme necessário.

Coordenação com Autoridades Locais: É importante coordenar as atividades de demolição e retiradas com as autoridades locais competentes, garantindo o cumprimento das regulamentações e normas aplicáveis, especialmente no que diz respeito à segurança e meio ambiente.

Limpeza e Preparação do Terreno: Após a conclusão das demolições e retiradas de materiais, o terreno deve ser limpo e preparado adequadamente para receber as obras de reforma. Isso inclui a remoção de entulhos, nivelamento do terreno e qualquer outra intervenção necessária.

Fiscalização e Cumprimento das Especificações: A fiscalização será responsável por garantir o cumprimento de todas as especificações técnicas estabelecidas neste documento. Qualquer desvio ou não conformidade será imediatamente corrigido pela contratada, em conformidade com as orientações das autoridades competentes.

Placa de obras: A placa de obra é uma importante ferramenta de comunicação que fornece informações essenciais sobre o projeto em andamento. As seguintes especificações técnicas foram desenvolvidas para garantir que a placa de obra da reforma do estádio cumpra sua função de forma clara, precisa e eficaz. O layout da placa de obra deve ser claro e de fácil leitura, com informações dispostas de maneira organizada e hierárquica. O

Obra: CONSTRUÇÃO DE 04 SALAS INCLUSIVAS NAS ESCOLAS MUNICIPAIS NA ZONA RURAL DE NOSSA SENHORA DOS REMÉDIOS-PI.

design deve ser profissional e atrativo, utilizando cores e elementos gráficos que chamem a atenção dos espectadores. A placa de obra deve conter as seguintes informações obrigatórias:

- Nome da obra: Reforma do Estádio [Nome do Estádio]
- Nome da contratante e contratada
- Número do contrato
- Data de início e previsão de término da obra
- Nome do responsável técnico
- Informações de contato da contratada (telefone, e-mail)
- Logotipos das empresas envolvidas, se aplicável

As dimensões da placa de obra devem ser adequadas para garantir a visibilidade e legibilidade das informações, mesmo à distância. Recomenda-se que a placa tenha dimensões mínimas de [inserir dimensões]. O material utilizado deve ser resistente às condições climáticas e durável ao longo do tempo. A placa de obra deve ser instalada em local visível e de fácil acesso, próximo ao acesso principal do estádio ou em outro local estratégico que permita a visualização por parte do público e dos envolvidos na obra.

O canteiro de obra: É o local onde são realizadas diversas atividades relacionadas à execução do projeto de construção ou reforma. As seguintes especificações técnicas foram desenvolvidas para garantir que o canteiro de obra seja organizado, seguro e eficiente durante todo o período da obra. O canteiro de obra deve ser localizado em área adequada e de fácil acesso, preferencialmente próxima ao local da obra. Deve-se considerar a disponibilidade de espaço, acessibilidade para fornecedores e trabalhadores, e minimização de impactos ambientais e perturbações à comunidade local. O canteiro de obra deve ser dividido e setorizado de acordo com as diferentes atividades que serão realizadas. Devem ser definidas áreas específicas para armazenamento de materiais, estocagem de equipamentos, escritório de administração, área de descanso dos trabalhadores, entre outras necessidades. A segurança dos trabalhadores é prioritária. O canteiro de obra deve ser projetado e mantido de acordo com as normas de segurança e

Obra: CONSTRUÇÃO DE 04 SALAS INCLUSIVAS NAS ESCOLAS MUNICIPAIS NA ZONA RURAL DE NOSSA SENHORA DOS REMÉDIOS-PI.

saúde ocupacional, incluindo sinalização adequada, instalação de extintores de incêndio, medidas de prevenção contra quedas e proteção de áreas de risco. Devem ser providenciadas instalações provisórias para atender às necessidades dos trabalhadores, incluindo banheiros, vestiários, áreas de refeitório e espaço para escritório administrativo. Essas instalações devem estar em conformidade com as regulamentações locais e oferecer condições adequadas de higiene e conforto. Deve ser garantido um acesso seguro e adequado para veículos, equipamentos e pedestres dentro do canteiro de obra. As vias de circulação devem ser amplas o suficiente para permitir o tráfego sem obstruções e sinalizadas conforme necessário. O canteiro de obra deve ser mantido limpo, organizado e livre de entulhos. Devem ser adotadas práticas de gestão de resíduos para a correta disposição dos materiais descartados, incluindo reciclagem e destinação final apropriada.

3. INFRAESTRUTURA – FUNDAÇÕES

Execução de estruturas de concreto armado convencional, para edificação habitacional multifamiliar (prédio), $f_{ck} = 25 \text{ mpa}$: A armadura não poderá ficar em contato direto com a fôrma, obedecendo-se para isso a distância mínima prevista na NBR-6118 e no projeto estrutural, será utilização aço CA-50 com diâmetro de 8.0 mm. Deverão ser empregados afastadores de armadura dos tipos "clips" plásticos ou pastilhas de argamassa. Os diâmetros, tipos, posicionamentos e demais características da armadura, devem ser rigorosamente verificados quanto à sua conformidade com o projeto, antes do lançamento do concreto. Todas as barras a serem utilizadas na execução do concreto armado deverão passar por um processo de limpeza prévia e deverão estar isentas de corrosão, defeitos, entre outros. As armaduras deverão ser adequadamente amarradas a fim de manterem as posições indicadas em projeto, quando do lançamento e adensamento do concreto. As armaduras que ficarem expostas por mais de 30 dias deverão ser pintadas com nata de cimento ou tinta apropriada, o que as protegerá da ação atmosférica no período entre a colocação da fôrma e o lançamento do concreto. Antes do lançamento do concreto, esta nata deverá ser removida. O amassamento do concreto será feito mecanicamente no

Obra: CONSTRUÇÃO DE 04 SALAS INCLUSIVAS NAS ESCOLAS MUNICIPAIS NA ZONA RURAL DE NOSSA SENHORA DOS REMÉDIOS-PI.

traço de 1:2,3:2,7 (cimento/ areia média/ brita 1), obedecendo ao $f_{ck} = 25\text{MPa}$ estipulado para cada etapa. Depois de lançado nas formas com uso de baldes, será adensado mecanicamente. Para efetuar-se uma boa cura do mesmo, este deverá ser molhado periodicamente durante os 7 primeiros dias. Os serviços serão medidos e pagos por quilograma (Kg), e liberado pela FISCALIZAÇÃO.

Pedra argamassada com cimento e areia na proporção de 1:3: É uma mistura comumente utilizada na construção civil para diversos fins, como assentamento de tijolos, blocos, revestimentos de paredes, entre outros. Essa proporção significa que para cada parte de cimento, são utilizadas três partes de areia.

A mistura de pedra argamassada é preparada misturando-se o cimento e a areia em proporções adequadas e, em seguida, adicionando água até que se obtenha uma consistência homogênea e adequada para aplicação. Uma vez pronta, essa argamassa pode ser utilizada para diversas finalidades, proporcionando boa aderência e resistência.

A proporção de 1:3 é uma das proporções mais comuns para argamassas utilizadas em diversas aplicações na construção civil, por proporcionar uma boa relação entre resistência, trabalhabilidade e economia de materiais. No entanto, é importante ressaltar que a dosagem exata pode variar dependendo das especificidades do projeto e das características dos materiais disponíveis.

Alvenaria de vedação de blocos cerâmicos furados na vertical de 14x19x29 cm e argamassa de assentamento com preparo betoneira: A alvenaria de vedação utilizando blocos cerâmicos furados na vertical de 14x19x29 cm é uma prática comum na construção civil para erguer paredes não estruturais, com o objetivo de separar ambientes e proporcionar isolamento térmico e acústico. Quando se utiliza argamassa de assentamento preparada em betoneira, o processo de construção é otimizado, garantindo uma mistura homogênea e de qualidade. Abaixo estão os passos para realizar essa construção

Impermeabilização de superfícies com emulsão asfáltica em duas demãos: um processo comum na construção civil para proteger estruturas contra infiltrações de água. Abaixo estão os passos para realizar esse procedimento. Seguindo esses passos e

Obra: CONSTRUÇÃO DE 04 SALAS INCLUSIVAS NAS ESCOLAS MUNICIPAIS NA ZONA RURAL DE NOSSA SENHORA DOS REMÉDIOS-PI.

garantindo uma aplicação cuidadosa e adequada, a impermeabilização de superfícies com emulsão asfáltica em duas demãos proporcionará uma proteção eficaz contra infiltrações de água e aumentará a durabilidade e a vida útil das estruturas.

4. SUPERESTRUTURA – PILARES – VIGAS – LAGES

Execução de estruturas de concreto armado convencional, para edificação habitacional multifamiliar (prédio), $f_{ck} = 25 \text{ mpa}$: A armadura não poderá ficar em contato direto com a fôrma, obedecendo-se para isso a distância mínima prevista na NBR-6118 e no projeto estrutural, será utilização aço CA-50 com diâmetro de 8.0 mm. Deverão ser empregados afastadores de armadura dos tipos "clips" plásticos ou pastilhas de argamassa. Os diâmetros, tipos, posicionamentos e demais características da armadura, devem ser rigorosamente verificados quanto à sua conformidade com o projeto, antes do lançamento do concreto. Todas as barras a serem utilizadas na execução do concreto armado deverão passar por um processo de limpeza prévia e deverão estar isentas de corrosão, defeitos, entre outros. As armaduras deverão ser adequadamente amarradas a fim de manterem as posições indicadas em projeto, quando do lançamento e adensamento do concreto. As armaduras que ficarem expostas por mais de 30 dias deverão ser pintadas com nata de cimento ou tinta apropriada, o que as protegerá da ação atmosférica no período entre a colocação da fôrma e o lançamento do concreto. Antes do lançamento do concreto, esta nata deverá ser removida. O amassamento do concreto será feito mecanicamente no traço de 1:2,3:2,7 (cimento/ areia média/ brita 1), obedecendo ao $f_{ck} = 25 \text{ MPa}$ estipulado para cada etapa. Depois de lançado nas formas com uso de baldes, será adensado mecanicamente. Para efetuar-se uma boa cura do mesmo, este deverá ser molhado periodicamente durante os 7 primeiros dias. Os serviços serão medidos e pagos por quilograma (Kg), e liberado pela FISCALIZAÇÃO.

Obra: CONSTRUÇÃO DE 04 SALAS INCLUSIVAS NAS ESCOLAS MUNICIPAIS NA ZONA RURAL DE NOSSA SENHORA DOS REMÉDIOS-PI.

5. ALVENARIA – PAREDES – FECHAMENTOS

Alvenaria de vedação de blocos cerâmicos furados na vertical de 9x19x39 cm (espessura 9 cm) e argamassa de assentamento com preparo manual: A alvenaria será executada com tijolo cerâmico, de primeira qualidade, com dimensões (10 x 20 x 20) cm com argamassa mista de cal hidratada com espessura de 10,0 cm. As alvenarias de vedação obedecerão às dimensões, aos alinhamentos determinados no Projeto de Arquitetura e deverão apoiar-se no anel de impermeabilização (cinta) no pavimento térreo e quando existir pavimento superior em vigas ou cinta aérea estrutural. Os tijolos cerâmicos deverão ser compactados, bem curados, homogêneos e uniformes quanto às dimensões, textura e cor, sem defeitos de moldagem tais como fendas, ondulações e cavidades. Serão usados tijolos de 8 furos com limite de compressão maior ou igual a 35 kgf/cm², satisfazendo a EB-19 e EB-20, assentados com argamassa de cimento e areia. As superfícies de concreto que ficarem em contato com a alvenaria serão previamente chapiscadas com argamassa de cimento e areia grossa 1:4. Os tijolos deverão ser molhados por ocasião de seu emprego. O armazenamento e o transporte dos tijolos serão executados de modo a evitar lascas, quebras e outros danos. Atenção à construção dos cantos, que deve ser efetuada verificando-se o nivelamento, perpendicularidade, prumo e espessura das juntas, porque eles servirão como gabarito para a construção em si. Esticar uma linha que servirá como guia, garantindo o prumo e horizontalidade da fiada. Verificar o prumo de cada bloco assentado. As juntas entre os blocos devem estar completamente cheias, com espessura de 12mm. As juntas verticais não devem coincidir entre fiadas contínuas, de modo a garantir a amarração dos blocos.

Os serviços serão medidos e pagos por metro quadrado (m²) e liberado pela FISCALIZAÇÃO.

Alvenaria de vedação com elemento vazado de concreto (cobogó) de 7x50x50cm e argamassa de assentamento com preparo em betoneira. Af_05/2020: Esta especificação técnica visa orientar o processo de construção de alvenaria de vedação

Obra: CONSTRUÇÃO DE 04 SALAS INCLUSIVAS NAS ESCOLAS MUNICIPAIS NA ZONA RURAL DE NOSSA SENHORA DOS REMÉDIOS-PI.

utilizando elementos vazados de concreto, conhecidos como cobogós, com dimensões de 7x50x50cm. A argamassa de assentamento será preparada em betoneira, garantindo uma mistura homogênea e de qualidade. Certifique-se de seguir as recomendações do fabricante dos cobogós e dos materiais utilizados na preparação da argamassa. Realize inspeções regulares durante o processo de assentamento para garantir a qualidade e o alinhamento correto dos cobogós. Esta especificação técnica é válida a partir de maio de 2020 (AF_05/2020) e está sujeita a ajustes conforme as necessidades específicas do projeto e as condições locais.

Especificação Técnica: Concreto Ciclópico FCK = 15MPa com 30% de Pedra de Mão em Volume Real, Incluindo Lançamento (AF_05/2021): Esta especificação técnica detalha os procedimentos e requisitos para a preparação e lançamento de concreto ciclópico com resistência característica à compressão de 15MPa e com adição de 30% de pedra de mão em volume real. Essa mistura é comumente utilizada em obras que demandam uma maior resistência mecânica. Verifique se todos os materiais utilizados atendem às especificações e normas técnicas aplicáveis.

Certifique-se de seguir as recomendações do projeto quanto às proporções de dosagem e características do concreto.

Esta especificação técnica é válida a partir de maio de 2021 (AF_05/2021) e está sujeita a ajustes conforme as necessidades específicas do projeto e as condições locais.

Essa especificação técnica fornece orientações detalhadas para a preparação e lançamento de concreto ciclópico com resistência característica de 15MPa e 30% de pedra de mão em volume real, incluindo os procedimentos de preparo, lançamento e cura, garantindo a qualidade e durabilidade da estrutura.

6. ESQUADRIA

Porta de Ferro em Chapa: A porta de ferro em chapa é uma opção comum para acessos em edifícios residenciais, comerciais e industriais, oferecendo segurança, durabilidade e resistência. Esta especificação técnica descreve os requisitos e procedimentos para a

Obra: CONSTRUÇÃO DE 04 SALAS INCLUSIVAS NAS ESCOLAS MUNICIPAIS NA ZONA RURAL DE NOSSA SENHORA DOS REMÉDIOS-PI.

fabricação e instalação adequada de portas de ferro em chapa. Materiais: Chapa de ferro: com espessura conforme especificado no projeto. Barras de reforço: para estruturar e reforçar a porta, conforme necessário. Dobradiças: para permitir a abertura e fechamento da porta. Fechadura: para garantir a segurança do acesso. Trinco ou maçaneta: para facilitar a abertura da porta pelo usuário. Fixação da porta: Instale a porta de ferro em chapa no vão da abertura, utilizando parafusos e buchas adequadas para garantir uma fixação firme e estável. Ajustes finais: Verifique se a porta está nivelada e alinhada corretamente, fazendo ajustes conforme necessário para garantir um funcionamento suave e adequado. Instalação de acessórios: Fixe as dobradiças, fechaduras e trincos no batente, garantindo que estejam alinhados com os respectivos componentes da porta.

7. INSTALAÇÕES SANITÁRIAS

Esta Especificação estabelece a sistemática utilizada para instalações de esgoto e águas pluviais nas obras de edificações. Serviços de instalações sanitárias de esgoto e águas pluviais - compreendem aqueles que têm por objetivo dotar as edificações com os pontos de descarga hídrica, nas condições adequadas ao uso das edificações, atendendo plenamente aos aspectos sanitários e de proteção ambiental característicos de cada caso.

Os serviços contratados serão executados, rigorosamente, de acordo com o projeto, desenhos, e demais elementos neles referidos, além dos códigos e posturas dos órgãos oficiais competentes que jurisdicionem a localidade onde será executada a obra. As colunas de esgoto correrão embutidas nas alvenarias, salvo quando em chaminés falsas ou outros espaços para tal fim previstos, devendo neste caso ser fixadas por braçadeiras de 3 em 3m, no mínimo.

As furações, rasgos e aberturas necessárias em elementos da estrutura de concreto armado para passagem de tubulações, serão locadas e tomadas com tacos, buchas ou bainhas antes da concretagem. Medidas deverão ser tomadas para que não venham a sofrer esforços não previstos, decorrentes de recalques ou deformações estruturais e para assegurar a possibilidade de dilatações e contrações. As canalizações enterradas - cujo

**Obra: CONSTRUÇÃO DE 04 SALAS INCLUSIVAS NAS ESCOLAS
MUNICIPAIS NA ZONA RURAL DE NOSSA SENHORA DOS REMÉDIOS-PI.**

recobrimento será, no mínimo, de 0,50m sob o leito de vias trafegáveis e de 0,30m nos demais casos deverão ser assentes em terreno resistente ou sobre embasamento adequado. Nas áreas sujeitas a pressões ou choques, ou ainda, nos trechos com edificações deverá a canalização ter proteção ou ser executada com tubos de ferro fundido.

Serão observadas as seguintes declividades mínimas:

- Ramais de descarga 2% (dois por cento).
- Ramais de esgoto e subcoletores:

Diâmetro do tubo (mm)	declividade, %
≤ 100	2,0
125	1,2
150	0,7
200	0,5
≥ 250	0,4

As canalizações de esgoto não deverão ser instaladas imediatamente acima de reservatórios de água, depósitos de gelo ou locais destinados a preparação ou depósito de gêneros alimentícios.

Os tubos serão assentes com a bolsa voltada em sentido oposto ao do escoamento.

A instalação será dotada de todos os elementos necessários às possíveis e futuras operações de inspeção e desobstrução.

Durante a construção e até a montagem dos aparelhos sanitários, as extremidades livres das canalizações serão vedadas com bujões ou plugues, convenientemente apertados, não sendo admitido o uso de buchas de madeira ou papel para tal fim. Especiais precauções deverão ser tomadas para evitar entrada de detritos nos condutores de águas pluviais.

As canalizações internas serão sempre acessíveis por intermédio de caixas de inspeção ou peças especiais de inspeção, como tubos operculados e bujões.

Os sifões serão visitáveis ou inspecionáveis na parte correspondente ao fecho hídrico, por meio de bujões com rosca de metal ou outro meio de fácil inspeção.

Obra: CONSTRUÇÃO DE 04 SALAS INCLUSIVAS NAS ESCOLAS MUNICIPAIS NA ZONA RURAL DE NOSSA SENHORA DOS REMÉDIOS-PI.

Os tubos de queda apresentarão visitas nos seus trechos inferiores (tubos radiais com inspeção).

As emendas dos tubos com os diferentes materiais far-se-ão da seguinte maneira: chumbo com chumbo ou cobre: solda de estanho.

a) ferro fundido com chumbo: estopa ou corda alcatroada e chumbo em estado de fusão, precavendo-se para evitar a deformação;

b) cerâmica com chumbo: estopa ou corda alcatroada e massa de cimento com areia ou saibro;

c) tabatinga ou para maior plasticidade, asfalto. Cuidados especiais devem ser tomados para não se diminuir a seção pelo amassamento do cano de chumbo;

d) ferro fundido com cimento-amianto: no fundo da junta, estopa ou corda alcatroada e, por cima, chumbo em estado de fusão;

e) cimento-amianto com cimento-amianto: estopa ou corda alcatroada no fundo da junta e massa de cimento e areia, tabatinga ou para maior plasticidade, asfalto.

Os tubos e conexões de cimento-amianto só poderão ser empregados nas colunas de ventilação e nos tubos ventiladores primários, desde que não sujeitos a choques ou vibrações.

Os tubos e conexões de cerâmica vidrada só poderão ser usados enterrados e em terrenos de boa resistência à compressão, sendo vedados nos locais que fiquem expostos a choques ou perfurações; numa distância inferior a 2,0m de reservatório de água subterrâneo; em canalizações com recobrimento inferior a 0,50m; e em locais com construções de mais de um pavimento.

O somatório das seções dos furos das grelhas, seja nos ralos simples, sifonados ou de calha de água pluvial, será no mínimo igual a uma vez a seção do conduto ou ramal respectivo.

Nas canalizações de esgoto e águas pluviais, além dos materiais citados nos itens anteriores poderão ser usados, sem as restrições ali citadas - mas guardando os cuidados inerentes ao tipo de material - tubos em PVC, com juntas soldáveis ou com bolsa e virola;

Obra: CONSTRUÇÃO DE 04 SALAS INCLUSIVAS NAS ESCOLAS MUNICIPAIS NA ZONA RURAL DE NOSSA SENHORA DOS REMÉDIOS-PI.

tubos em ferro fundido com juntas rígidas (chumbo), elásticas (anel de borracha) ou mecânicas (flange e contra flange).

O sistema de ventilação da instalação de esgoto, constituído por colunas de ventilação, tubos ventiladores e ramais de ventilação será executado de forma a não haver a menor possibilidade de os gases emanados dos coletores entrarem no ambiente interno dos prédios.

Os tubos de queda serão sempre ventilados na cobertura.

A ligação de um tubo ventilador a uma canalização horizontal deverá ser sempre feita acima do eixo desta tubulação, elevando-se o tubo ventilador até 15 cm, pelo menos, acima do nível máximo d'água, no mais alto dos aparelhos servidos, antes de desenvolver-se horizontalmente ou de ligar-se a outro tubo ventilador.

Os tubos ventiladores primários e as colunas de ventilação serão verticais e, sempre que possível, instalados em um único alinhamento reto; quando for impossível evitar mudança de direção, estas serão feitas mediante curvas de ângulo central menor de 90º.

O trecho de um tubo ventilador primário ou coluna de ventilação, situado acima da cobertura do edifício deverá medir no mínimo 30 cm no caso de telhado ou simples laje de cobertura e 2,0 m, no caso de laje utilizada para outros fins, devendo neste último caso ser devidamente protegido contra-choques ou acidentes que possam danificá-lo.

A extremidade aberta de um tubo ventilador primário ou coluna de ventilação, situada a menos de 4,0 m de distância de qualquer janela ou porta deverá elevar-se, pelo menos, 1,0 m acima da respectiva verga.

Os tipos de fossa sépticas a serem usadas são: de câmaras sobrepostas, de câmara única e de câmaras em série.

No de câmaras sobrepostas os despejos e o lodo digerido são separados em câmaras distintas, nas quais se processam independentemente os fenômenos de decantação e digestão.

No de câmara única, num só compartimento se processam todos os fenômenos de decantação e digestão.

Obra: CONSTRUÇÃO DE 04 SALAS INCLUSIVAS NAS ESCOLAS MUNICIPAIS NA ZONA RURAL DE NOSSA SENHORA DOS REMÉDIOS-PI.

No de câmara em série, dois ou mais compartimentos são interligados, nos quais se processam conjuntamente os fenômenos de decantação e digestão.

As fossas poderão ser de concreto, alvenaria, cimento-amianto ou outro material que atenda às condições de segurança, durabilidade, estanqueidade e resistência às agressões químicas dos despejos, observadas as normas de cálculos e execução.

A localização das fossas sépticas devem atender às seguintes condições:

- a) possibilidade de fácil ligação do coletor predial ao futuro coletor público.
- b) facilidade de acesso, tendo em vista a necessidade de remoção periódica do lodo digerido.
- c) afastamento mínimo de 20 m de qualquer manancial.
- d) não possibilitar o comprometimento dos mananciais e da estabilidade de prédios e terrenos próximos.

O efluente de fossas sépticas poderá ser depositado do seguinte modo:

- a) no solo - por irrigação superficial, através de valas de infiltração;
- b) no solo - por infiltração subterrânea, através de sumidouros;
- c) em valas de filtração ou filtro biológico, antes do lançamento em água de superfície.

A escolha para utilização de valas de filtração e filtro biológico dependerá da consistência, do tipo de solo e do juízo da autoridade sanitária competente, antes de sua deposição em água de superfície.

As valas de infiltração são escavadas no terreno com profundidade entre 0,4 a 0,90m, e largura mínima de 0,50m, nas quais serão assentes tubos de diâmetro mínimo de 0,10m, preferencialmente de tipo furado, com juntas livres, recobertas na parte superior com papel alcatroado ou similar.

A tubulação mencionada será envolvida em camada de pedra britada, pedregulho ou escória, sobre a qual deverá ser colocado papel alcatroado ou similar, antes de ser efetuado o enchimento restante da vala com terra.

Obra: CONSTRUÇÃO DE 04 SALAS INCLUSIVAS NAS ESCOLAS MUNICIPAIS NA ZONA RURAL DE NOSSA SENHORA DOS REMÉDIOS-PI.

A declividade da tubulação deverá ser de 1:300 a 1:500 quando a tubulação das valas for alimentada intermitentemente, o que poderá ser conseguido pela intercalação do tanque fluxível na tubulação do efluente.

A quantidade de valas de infiltração será função de dimensionamento, observado o mínimo de duas. O comprimento máximo de cada vala deverá ser de 30 m. O espaçamento mínimo entre duas valas de infiltração deverá ser de 1,0 m. O comprimento total das valas será determinado em função da capacidade de absorção do terreno, calculada segundo as indicações da ABNT-NBR 7229, devendo ser considerada como superfície útil de absorção a do fundo da vala.

Os sumidouros deverão ter as paredes revestidas de alvenaria de tijolo assentes com juntas livres, ou de anéis pré-moldados de concreto convenientemente furados, podendo ter ou não enchimento de cascalho, pedra britada, com recolhimento de areia grossa.

As lajes de cobertura dos sumidouros deverão ficar no nível do terreno, em concreto armado e dotadas de aberturas de inspeção com tampão de fechamento hermético, cuja menor dimensão será de 0,60m.

No dimensionamento do sumidouro, que será em função da capacidade de absorção do terreno, calculada conforme a ABNT NBR-7220, deve-se considerar como superfície útil de absorção a do fundo e das paredes laterais até o nível de entrada do efluente na fossa.

Os sumidouros não deverão atingir o lençol freático.

As valas de filtração constarão de valas de 1,20 a 1,50m de profundidade, com 0,50m de largura na soleira. Tubulação receptora com diâmetro de 0,10m, preferencialmente do tipo furado, recobertas na parte inferior com papel alcatroado. Camada de areia grossa constituindo a massa filtrante que recobrirá a canalização receptora. Tubulação de distribuição do efluente da fossa séptica, com diâmetro de 0,10 m, também preferencialmente do tipo furado, assente sobre camada de areia, com juntas livres e recobertas na parte superior com papel alcatroado ou similar. Camada de cascalho, brita corrida ou escória de coque, colocada sobre a tubulação de distribuição, recoberto em toda

**Obra: CONSTRUÇÃO DE 04 SALAS INCLUSIVAS NAS ESCOLAS
MUNICIPAIS NA ZONA RURAL DE NOSSA SENHORA DOS REMÉDIOS-PI.**

a extensão da vala com papel alcatroado ou similar, e finalmente camada de terra, que completará o enchimento da vala.

Nos terminais das valas de filtração serão instaladas caixas de inspeção.

A declividade das tubulações deverá ser de 1:300 a 1:500.

O efluente da fossa séptica deverá ser distribuído equitativamente pelas valas de filtração.

A extensão mínima das valas deverá ser de 8,0 m por pessoa ou equivalente, não sendo admissível menos de duas valas para o atendimento de uma fossa séptica.

Os filtros biológicos são constituídos por depósitos revestidos por concreto e camadas de agregados com granulometria diferente, que funcionam como filtros. Sua utilização só será recomendada em terrenos onde for impossível utilizar as valas de filtração.

Os despejos deverão ser tratados e afastados de modo que atendam os seguintes requisitos:

Nenhum manancial destinado ao abastecimento domiciliar corra perigo de poluição.

Não sejam prejudicadas as condições próprias à vida nas águas receptoras.

Não sejam prejudicadas as condições de balneabilidade de praias, rios, lagoas, e outros locais de recreio e esporte.

Não haja risco de poluição de águas subterrâneas.

Não venham a ser observados odores desagradáveis, presença de insetos e outros inconvenientes.

Não haja poluição do solo capaz de afetar direta e indiretamente pessoas e animais.

Os materiais devem ser recebidos nas embalagens originais invioladas.

As tubulações deverão apresentar as emendas dos tubos atendendo ao preconizado nesta Norma.

Durante a execução das tubulações será observado o atendimento às cotas, alinhamentos e dimensões indicados no projeto.

As tubulações de esgoto serão testadas com água ou ar comprimido, sob pressão mínima de 3m de coluna d'água, antes da instalação dos aparelhos e submetidas a uma

Obra: CONSTRUÇÃO DE 04 SALAS INCLUSIVAS NAS ESCOLAS MUNICIPAIS NA ZONA RURAL DE NOSSA SENHORA DOS REMÉDIOS-PI.

prova de fumaça, sob pressão mínima de 25m de coluna d'água, depois da colocação dos aparelhos. Em ambas as provas, as canalizações deverão permanecer sob a pressão da prova durante 15 minutos.

A aceitação dos serviços estará condicionada ao atendimento às exigências contidas nesta Especificação.

Serão rejeitados, todos os trabalhos que não satisfaçam às condições contratuais.

Ficará a Construtora obrigada a demolir e refazer os trabalhos impugnados, logo após o recebimento da Ordem de Serviço correspondente, ficando por sua conta exclusiva as despesas decorrentes dessas providências.

Os serviços serão medidos será efetuada por unidade de serviços e instalado e liberado pela FISCALIZAÇÃO.

8. INSTALAÇÕES HIDRAULICAS

Esta especificação estabelece a sistemática utilizada na instalação de água potável nas obras de edificações.

- **Serviços de instalações d'água** - compreendem aqueles que têm por objetivo dotar as edificações com os pontos de consumo d'água devidamente abastecidos, nas condições ideais de pressão, vazão e condição de potabilidade adequada ao uso.

Os serviços contratados serão executados, rigorosamente, de acordo com o projeto, desenhos, e demais elementos neles referidos.

As canalizações serão assentes antes da execução das alvenarias de tijolos ou pedra.

As colunas de canalização correrão embutidas nas alvenarias, salvo quando em chaminés falsas ou outros espaços para tal fim previstos, devendo neste caso ser fixadas por braçadeiras de 3 em 3m, no mínimo.

As furações, rasgos e aberturas necessárias em elementos da estrutura de concreto armado, para passagem de tubulações serão locadas e tomadas com tacos, buchas ou bainhas antes da concretagem. Medidas deverão ser tomadas para que não venham a sofrer

Obra: CONSTRUÇÃO DE 04 SALAS INCLUSIVAS NAS ESCOLAS MUNICIPAIS NA ZONA RURAL DE NOSSA SENHORA DOS REMÉDIOS-PI.

esforços não previstos, decorrentes de recalques ou deformações estruturais e para assegurar a possibilidade de dilatações e contrações. Na passagem através de elementos estruturais de reservatórios ou piscinas deverão ser tomadas medidas acessórias para perfeita estanqueidade e facilidade de substituição.

As canalizações de distribuição de água nunca serão inteiramente horizontais deverão apresentar declividade mínima de 2% no sentido do escoamento, não se admitindo o sentido inverso.

As canalizações enterradas - cujo recobrimento será, no mínimo, de 0,50m sob o leito de vias trafegáveis e de 0,30m nos demais casos deverão ser devidamente protegidas contra eventual acesso de água poluída.

As canalizações de água quente, quando abaixo do nível do solo, deverão ser instaladas em canaletas inspecionáveis e providas de registros de descarga de limpeza.

As canalizações não poderão passar dentro de fossas, poços absorventes, poços de visita, caixas de inspeção ou valas. Durante a construção e até a montagem dos aparelhos, as extremidades livres das canalizações serão vedadas com bujões rosqueados ou plugues, convenientemente apertados, não se admitindo o uso de buchas de madeira ou papel para tal fim. Os tubos de aço galvanizado nunca deverão ser curvados usando-se sempre joelhos, curvas e derivações necessárias. As juntas rosqueadas deverão ser abertas com muito cuidado, evitando-se a utilização excessiva de vedante, sendo tomadas com fio apropriado de sisal e massa de zarcão ou calafetador à base de resina sintética.

Nas canalizações de sucção ou recalque só será permitido o uso de curvas nas deflexões a 90º, não será tolerado o emprego de joelhos, objetivando a redução de perdas de carga.

Para facilitar a desmontagem das canalizações serão colocadas uniões ou flanges nas sucções das bombas, recalques, barriletes, ou onde convier.

Nas canalizações de PVC as aberturas de rosca serão necessariamente feitas com a utilização de ferramentas adequadas, sendo a tarraxa empregada na operação própria para este fim. O corte dos tubos deverá ser feito rigorosamente em esquadro, objetivando que a rosca não se desenvolva torta. As roscas deverão ser concêntricas à periferia do tubo.

Obra: CONSTRUÇÃO DE 04 SALAS INCLUSIVAS NAS ESCOLAS MUNICIPAIS NA ZONA RURAL DE NOSSA SENHORA DOS REMÉDIOS-PI.

A vedação da rosca deverá ser feita por meio de vedante adequado sobre os filetes, fitas “Teflon”, solução de borracha ou similares para juntas que tenham que ser desfeitas e resinas do tipo “epoxy” para aquelas não desmontáveis.

Quando usadas conexões de metal a vedação será feita com cânhamo e tinta de zarcão.

Não serão utilizados tubos com rosca para trabalhar enterrados, dando-se preferência aos soldados para bitolas até 2” e os de ponta e bolsa para bitolas superiores.

Os tubos de PVC só poderão ser curvados depois de inteiramente cheios de areia fina e seca e aquecidos em calor sem chama até tornarem-se maleáveis.

No caso de uso de tubos com juntas soldáveis enterrados cuidar para que o leito esteja isento de pedras ou arestas vivas. O material de envolvimento deverá ser firme, dando-se preferência a areia, para conservar a elasticidade longitudinal do tubo, razão pela qual, não é recomendável o envolvimento direto com concreto magro.

Os tubos e conexões para condução de água quente poderão ser de cobre, latão, aço galvanizado ou não, e bronze desde que obedeçam às especificações próprias para cada material.

Todas as canalizações que transportem água quente e os reservatórios deverão ser convenientemente isolados.

Deverão ser tomadas precauções quando da união entre um tubo de cobre e um tubo de aço galvanizado, tendo em vista as diferentes propriedades dos materiais, podendo trazer situações desastrosas para a instalação.

Para evitar inconvenientes decorrentes da dilatação, que promove variação no comprimento dos tubos, os seguintes cuidados têm de ser tomados:

- Emprego de juntas de dilatação em intervalos convenientes;
- Escolha de pontos fixos nas canalizações e outros deslizantes;
- Uso de material isolante que permita o livre movimento da tubulação sem transmitir esforços ao reboco (quando a tubulação for embutida em paredes).

A instalação de aquecedores de acumulação e de pressão deverá observar as seguintes condições:

Obra: CONSTRUÇÃO DE 04 SALAS INCLUSIVAS NAS ESCOLAS MUNICIPAIS NA ZONA RURAL DE NOSSA SENHORA DOS REMÉDIOS-PI.

- Os de acumulação e baixa pressão deverão ser instalados de modo que a canalização de alimentação de água fria saia do reservatório em cota superior ao aquecedor, entrando no mesmo pela parte inferior; esta canalização deverá ser provida de registro de gaveta. A canalização de água quente deverá sair pela parte superior oposta e ser provida de suspiro.

- Os aquecedores de passagem e alta pressão deverão ser instalados de modo que a canalização de alimentação de água fria seja derivada da coluna de distribuição em cota superior ao aquecedor, entrando pela parte inferior do mesmo. Esta canalização deverá ser provida de registro de gaveta e válvula de segurança, sendo proibida a instalação de válvula de retenção. A canalização de água quente deverá sair pela parte superior oposta, sendo desaconselhada a sua ligação a um suspiro.

Os materiais devem ser recebidos nas embalagens originais invioladas.

Durante a execução serão observados alinhamentos, cotas e dimensões com base nas indicações do projeto.

As tubulações de distribuição de água serão - antes de eventual pintura ou fechamento de rasgos das alvenarias ou de seu envolvimento por capas de argamassa ou de isolamento térmico - lentamente cheias de água, para eliminação completa de ar, e, em seguida, submetidas à prova de pressão interna. A prova de pressão será feita com água sob pressão 50% superior à pressão estática máxima na instalação, não devendo descer em ponto algum da canalização, a menos de 1kg/cm². A duração da prova será de pelo menos 6 horas. A aceitação dos serviços estará condicionada ao atendimento às exigências contidas nesta Norma. Serão rejeitados, todos os trabalhos que não satisfaçam às condições contratuais. Ficará o Executante obrigado a demolir e refazer os trabalhos impugnados, logo após o recebimento da Ordem de Serviço correspondente, ficando por sua conta exclusiva as despesas decorrentes dessas providências.

Os serviços serão medidos será efetuada por unidade de serviços e instalado e liberado pela FISCALIZAÇÃO.

9. INSTALAÇÕES ELÉTRICAS

Obra: CONSTRUÇÃO DE 04 SALAS INCLUSIVAS NAS ESCOLAS MUNICIPAIS NA ZONA RURAL DE NOSSA SENHORA DOS REMÉDIOS-PI.

Esta especificação estabelece a sistemática utilizada para instalações elétricas, mecânicas, e de telecomunicações nas obras de edificações.

Para os efeitos desta especificação, é adotada a definição seguinte:

- Serviços de instalações elétricas, mecânicas e de telecomunicações - compreendem aqueles previstos para dotar as edificações de instalações seguras, de qualidade, operacionalmente confiáveis e que atendam a todas as exigências dos diversos equipamentos a serem operados.

Os serviços contratados serão executados, rigorosamente, de acordo com o projeto, desenhos, e demais elementos neles referidos.

Além de seguir as normas da ABNT e das Concessionárias locais, as instalações elétricas, mecânicas e de telecomunicações devem atender ao contido nesta especificação.

Todas as instalações elétricas, mecânicas e de telecomunicações serão executadas com esmero e bom acabamento, com todos os condutores, condutos e equipamentos cuidadosamente arrumados em posição e firmemente ligados às estruturas de suporte e aos respectivos pertences, formando um conjunto mecânica e eletricamente satisfatório e de boa aparência.

As partes vivas expostas dos circuitos e do equipamento elétrico serão protegidas contra contatos acidentais. As partes dos equipamentos elétricos que, em operação normal, possam produzir centelhas, deverão possuir separação incombustível protetora ou efetivamente separadas de todo material facilmente combustível.

Em lugares úmidos ou sujeitos às intempéries serão usados métodos de instalação adequados e materiais destinados especialmente a essa finalidade.

Todas as extremidades dos tubos serão antes da concretagem e durante a construção, convenientemente obturadas, a fim de evitar a penetração de detritos e umidade.

A resistência de aterramento terá os valores indicados nos projetos, não ultrapassando jamais a 5 ohms.

A taxa máxima de ocupação para calhas não deverá ultrapassar a 35% de sua área útil. Os cabos instalados em bandejas deverão formar camada única, ficando os fios presos

Obra: CONSTRUÇÃO DE 04 SALAS INCLUSIVAS NAS ESCOLAS MUNICIPAIS NA ZONA RURAL DE NOSSA SENHORA DOS REMÉDIOS-PI.

à estrutura.

Os condutos metálicos serão sempre instalados com luvas, buchas e porcas vedadas com adesivo não secativo.

As extensões de interligação de máquinas sujeitas a vibrações serão feitas por condutos flexíveis metálicos.

Os condutos metálicos envolverão simultaneamente as três fases de um circuito trifásico, evitando perdas e aquecimento por indução.

Os condutos deverão ser limpos e secos internamente, antes da passagem dos condutores elétricos, os condutos não utilizados serão providos de arames guias.

Todos os condutos metálicos serão aterrados e não sofrerão solução de continuidade.

As instalações embutidas em lajes, paredes, e pisos deverão ser exclusivamente em eletrodutos rígidos, a seu turno emendados, por luvas ou outro processo que atenda a perfeita continuidade elétrica, boa resistência mecânica e vedação equivalente à da luva.

Deverão ser empregadas caixas, em todos os pontos de entrada e saída dos condutores na canalização; em todos os pontos de emenda ou derivação de condutores em todos os pontos de instalações de aparelhos e dispositivos.

As alturas das caixas em relação ao piso acabado serão as seguintes:

a) interruptores e botões de campainha (bordo superior da caixa).....1,10m;

b) tomadas baixas, quando não indicadas no rodapé (bordo inferior da caixa) .0,20m;

c) tomadas em locais úmidos (bordo inferior da caixa).....0,80m;

d) caixas de passagem (bordo inferior da caixa).....0,20m.

As caixas de interruptores quando próximas de alizares serão localizadas a, no mínimo, 0,10m dos mesmos.

Os pontos de luz dos tetos serão rigorosamente centrados ou alinhados nos respectivos recintos.

Obra: CONSTRUÇÃO DE 04 SALAS INCLUSIVAS NAS ESCOLAS MUNICIPAIS NA ZONA RURAL DE NOSSA SENHORA DOS REMÉDIOS-PI.

A distância entre caixas ou condutores deverá ser determinada de modo a permitir, em qualquer tempo, fácil enfição e desenfição dos condutores. Nos trechos retilíneos, o espaçamento deverá ter no máximo o comprimento de 15 metros nos trechos dotados de curvas, este espaçamento será reduzido para 3 m entre curvas de 90º.

A colocação de canalização embutida em peças estruturais de concreto armado deverá ser feita de modo que as peças não fiquem sujeitas a esforços, nem sofram deformação na concretagem.

Os eletrodutos rígidos expostos deverão ser adequadamente fixados, de modo a apresentarem boa aparência e firmeza suficiente para suporte do peso dos condutores e os esforços quando da enfição.

Nas instalações subterrâneas serão usados dutos, canaletas e galerias. As caixas usadas serão de alvenaria, revestidas com argamassa ou concreto, impermeabilizadas e com previsões para drenagem. Serão usadas caixas em todos os pontos de mudança de direção das canalizações, bem como para dividi-las em trechos não maiores do que 60 metros. As dimensões internas das caixas serão determinadas em função do raio mínimo de curvas do cabo usado de modo a permitir o trabalho de enfição.

As caixas serão cobertas com tampas convenientemente calafetadas para impedir a entrada de água e corpos estranhos. Nas passagens do exterior para o interior dos edifícios, pelo menos a extremidade interior da linha, será convenientemente fechada a fim de impedir a entrada de água e pequenos animais.

As canaletas serão construídas com o fundo em desnível e ser providas de meios para drenagem em todos os pontos baixos capazes de coletar água, sendo fechadas com tampa para impedir a entrada d'água e corpos estranhos. Deverão ser assentadas de modo a resistirem aos esforços externos.

As saídas dos condutores e dos cabos deverão ser alojadas em caixas metálicas acessíveis e dispensadas quando os cabos terminarem na caixa de chaves ou disjuntores, no interior do conjunto de manobra ou ainda quando ligados a linhas abertas ou redes aéreas. Para saídas nos postes de iluminação serão colocadas caixas na base.

Os condutores serão instalados de forma a evitar esforços mecânicos incompatíveis

Obra: CONSTRUÇÃO DE 04 SALAS INCLUSIVAS NAS ESCOLAS MUNICIPAIS NA ZONA RURAL DE NOSSA SENHORA DOS REMÉDIOS-PI.

com a sua resistência, isolamento ou revestimento. Nas deflexões os condutores serão curvados segundo raios iguais ou maiores do que os mínimos admitidos para seu tipo.

O isolamento das emendas e derivações deverá ter características no mínimo equivalentes às dos condutores usados. Os fios de seção igual ou menor que 10mm² poderão ser ligados diretamente aos bornes, sob pressão de parafuso, os de seção maior serão ligados por terminais adequados.

As instalações dos condutores terra deverão obedecer às seguintes disposições:

- O condutor será tão curto e retilíneo quanto possível, sem emendas e não contendo chaves ou quaisquer dispositivos que possam causar sua interrupção;
- Os aterramentos especiais destinados a instalações de computadores e similares serão totalmente isolados da estrutura do prédio;
- Serão devidamente protegidos por eletrodutos aterrados, rígidos ou flexíveis, os trechos que possam sofrer danos mecânicos.

Deverão ser ligados a terra as partes metálicas dos equipamentos que em condições normais não estejam sob tensão: caixas de equipamentos de controle ou proteção dos motores equipamentos elétricos de elevadores e guindastes equipamentos de garagens, exceto lâmpadas pendentes em circuitos com menos de 150 volts contra a terra.

Também serão ligados à terra os equipamentos elétricos fixos e suas estruturas, como as partes metálicas expostas que em condições normais não estejam sob tensão, quando o equipamento estiver dentro do alcance de uma pessoa sobre piso de terra, cimento, ladrilhos ou materiais semelhantes ou o equipamento for suprido por meio de instalação em condutos metálicos estiver em local úmido ou perigoso; ou em contato com uma estrutura metálica.

O condutor de ligação a terra deverá ser preso ao equipamento por meios mecânicos tais como: braçadeiras, orelhas, conectores que assegurem contato elétrico perfeito e permanente. Não deverão ser usados dispositivos que dependam de solda de estanho.

As instalações dos condutores só poderá ser efetuada depois de limpa e seca internamente a tubulação; das pavimentações que levem argamassa serem concluídas; dos telhados ou impermeabilizações de cobertura; das portas, janelas e vedações que impeçam

Obra: CONSTRUÇÃO DE 04 SALAS INCLUSIVAS NAS ESCOLAS MUNICIPAIS NA ZONA RURAL DE NOSSA SENHORA DOS REMÉDIOS-PI.

a penetração de chuva; dos revestimentos de, ou que levem argamassa.

As barras nuas sobre isoladores deverão ser instaladas protegidas contra contatos acidentais. Não serão empregadas barras nuas nas localizações perigosas. Distâncias mínimas entre barras: 6cm para tensões até 300 V e 10cm para tensões entre 300 e 600 V.

O nível dos quadros de distribuição será regulado por suas dimensões e pela comodidade de operação das chaves ou inspeção dos instrumentos, não devendo, ter o bordo inferior a menos de 0,60m do piso acabado. A profundidade do quadro será regulada pela espessura do revestimento previsto para o local e dos equipamentos e chaves ali instalados.

Os transformadores serão instalados sobre base apropriada compatível com seu peso e dimensão. O local sendo fechado deverá ter uma ventilação eficiente para manutenção da temperatura dentro dos padrões admissíveis:

- O tanque do transformador deverá ser conectado à malha geral do aterramento do prédio;
- O local de instalação do transformador deverá ter condições de escoar o seu óleo e não poderá ser interligado ao sistema de esgoto.

Os motores elétricos serão, instalados sobre bases apropriadas, capazes de suportar seus pesos e vibrações, serão nos casos mais críticos isolados da estrutura do prédio através de amortecedores específicos para este fim.

O local de instalação de motor deverá possuir ventilação adequada, com distanciamento entre motores suficiente para os serviços de manutenção.

Os pára-raios serão montados de modo a proteger eficazmente todo o prédio.

As hastes de aterramento serão cravadas a uma distância mínima de 3 m das paredes ou muros, em número e comprimentos suficientes para dar o valor de resistência de aterramento exigível.

Todos os aterramentos do prédio serão interligados, formando uma malha comum, conforme as normas NFPA 78 (National Fire Protection Association - USA), item 2183.

As hastes de aterramento serão cravadas dentro de caixas com tampa removível, para permitir a vistoria periódica de suas conexões.

Obra: CONSTRUÇÃO DE 04 SALAS INCLUSIVAS NAS ESCOLAS MUNICIPAIS NA ZONA RURAL DE NOSSA SENHORA DOS REMÉDIOS-PI.

A distância entre fixadores para cordoalhas de descida não poderá ser superior a 1,5m.

As cordoalhas de descida e de interligação das hastes terão área mínima de 70 mm² protegida mecanicamente com material não magnético a partir de 3 m acima do solo.

Durante a execução serão observados as cotas, alinhamentos e dimensões com base nas indicações do projeto.

Após a instalação dos equipamentos elétricos, mecânicos e de telecomunicações será verificado o atendimento quanto ao funcionamento e características indicadas nos catálogos dos fabricantes.

Caso atendam às exigências preconizadas para o seu funcionamento os equipamentos e serviços de instalação serão aceitos, caso contrário rejeitados.

A aceitação dos serviços estará condicionada ao atendimento às exigências contidas nesta Norma.

Serão rejeitados todos os trabalhos que não satisfaçam às condições contratuais.

Ficará o Executante obrigado a substituir e/ou refazer os trabalhos impugnados, logo após recebimento da Ordem de Serviço correspondente, ficando por sua conta exclusiva as despesas decorrentes dessas providências.

Os serviços serão medidos será efetuada por unidade de serviços e instalado e liberado pela FISCALIZAÇÃO.

10. REVESTIMENTO

Chapisco traco 1:3 (cimento e areia), espessura 0,5cm, preparo manual: O chapisco deverá ser executado com argamassa de cimento e areia, no traço 1:3, que deverá ter consistência fluida e ser constituída de areia grossa, com dimensão máxima de 4mm.

Deverá apresentar espessura máxima de 5mm, textura aberta, com superfície irregular e descontínua, de forma a permitir a visualização de pequenas áreas da base. O procedimento de execução do chapisco deverá obedecer ao disposto na NBR - 7200.

**Obra: CONSTRUÇÃO DE 04 SALAS INCLUSIVAS NAS ESCOLAS
MUNICIPAIS NA ZONA RURAL DE NOSSA SENHORA DOS REMÉDIOS-PI.**

Os serviços serão medidos e pagos por metro quadrado (m²), liberado pela FISCALIZAÇÃO.

Reboco – massa única, para recebimento de pintura, em argamassa traço 1:2:8, preparo mecânico com betoneira 400l, aplicada manualmente em faces internas de paredes, espessura de 10mm, com execução de taliscas: Com a superfície ainda úmida procede-se a execução do chapisco, e posteriormente a do reboco. A argamassa deverá ter consistência adequada ao uso, compatível com o processo de aplicação, constituída de areia fina, com dimensão máxima de 1,2mm, e cimento.

O procedimento de execução deverá obedecer o previsto na NBR- 7200. Deverá ser usado um traço de cimento, cal hidratada e areia, na proporção 1: 2: 8, preparo com betoneira 400 litros

Os serviços serão medidos e pagos por metro quadrado (m²), liberado pela FISCALIZAÇÃO.

Emboço/massa única, traço 1:2:8, preparo mecânico, com betoneira de 400l, em paredes de ambientes internos, com execução de taliscas, para edificação habitacional multifamiliar (prédio): Antes dos revestimentos em cerâmica as superfícies a serem revestidas receberão emboço, que só será iniciado após a completa pega das argamassas das alvenarias e chapisco, bem como a colocação de todas as canalizações de instalações, quer sob ela devam estar.

O emboço será em argamassa de cimento, cal e areia média, traço 1:2:8, preparo com betoneira 400 litros, conforme composição auxiliar de argamassa, e espessura média real de 20 mm.

Execução:

- ✓ Taliscamento da base e Execução das mestras.
- ✓ Lançamento da argamassa com colher de pedreiro.
- ✓ Compressão da camada com o dorso da colher de pedreiro.
- ✓ Sarrafeamento da camada com a régua metálica, seguindo as mestras

Obra: CONSTRUÇÃO DE 04 SALAS INCLUSIVAS NAS ESCOLAS MUNICIPAIS NA ZONA RURAL DE NOSSA SENHORA DOS REMÉDIOS-PI.

executadas, retirando-se o excesso.

- ✓ Acabamento superficial: desempenamento com desempenadeira de madeira.

Os serviços serão medidos e pagos por metro quadrado (m²), liberado pela FISCALIZAÇÃO.

Revestimento cerâmico para paredes internas com placas tipo esmaltada extra de dimensões 33x45cm: Nos locais indicados em projeto, o revestimento de paredes será em cerâmica esmaltada extra, assentado com argamassa colante industrializada para assentamento de placas cerâmicas, do tipo AC I, preparada conforme indicação do fabricante;

Execução: Aplicar e estender a argamassa de assentamento, sobre uma base totalmente limpa, seca e curada, com o lado liso da desempenadeira formando uma camada uniforme de 3 mm a 4 mm sobre área tal que facilite a colocação das placas cerâmicas e que seja possível respeitar o tempo de abertura, de acordo com as condições atmosféricas e o tipo de argamassa utilizada; Aplicar o lado denteado da desempenadeira sobre a camada de argamassa formando sulcos; Assentar cada peça cerâmica, comprimindo manualmente ou aplicando pequenos impactos com martelo de borracha. A espessura de juntas especificada para o tipo de cerâmica deverá ser observada podendo ser obtida empregando-se espaçadores previamente gabaritados; Após no mínimo 72 horas da aplicação das placas, aplicar a argamassa para rejuntamento com auxílio de uma desempenadeira de EVA ou borracha em movimentos contínuos de vai e vem.

Os serviços serão medidos e pagos por metro quadrado (m²), liberado pela FISCALIZAÇÃO.

11. PAVIMENTAÇÃO

Argamassa traço 1:6 (em volume de cimento e areia média úmida) para contrapiso, preparo mecânico com betoneira 400 l: Todos os pisos com acabamento em cerâmica

Obra: CONSTRUÇÃO DE 04 SALAS INCLUSIVAS NAS ESCOLAS MUNICIPAIS NA ZONA RURAL DE NOSSA SENHORA DOS REMÉDIOS-PI.

levarão uma argamassa de cimento e areia média ou grossa no traço 1:6, preparo com betoneira 400 litros, espessura de 3cm, com a finalidade de nivelar para receber o revestimento final, obedecendo aos níveis ou inclinações previstas para o acabamento que os deve recobrir.

O contrapiso na sua execução deverá ser bem sarrafeado à régua, na área do chuveiro o nível do piso será rebaixado em 1,5cm em relação ao piso do banheiro, que deverá ficar no mínimo 5cm acima do nível da calçada.

NOTA: na execução do contra piso, deverá existir uma declividade no sentido da caixa de inspeção, a fim de que o escoamento seja rápido e não permita acúmulo de água na superfície do piso quando pronto. O mesmo receberá revestimento em cerâmica anti-derrapante

Os serviços serão medidos e pagos por metro cúbico (m³), liberado pela FISCALIZAÇÃO.

Execução de passeio (calçada) ou piso de concreto com concreto moldado in loco, feito em obra, acabamento convencional, não armado: A execução será da seguinte forma:

a) O aterro deve ser nivelado com o baldrame de contenção. Deve receber compactação mecânica com compactador do tipo “sapo” ou, caso o material utilizado no aterro seja areia, compactar com bastante água.

b) as formas serão lançadas sobre o aterro, devidamente preparado, e formarão quadriláteros que devem se aproximar de um quadrado, com dimensões de acordo com o tamanho da calçada.

c) Será executado em concreto simples no traço 1:3:5 com 7 cm de espessura sendo feito em placas alternadas de no máximo 100x100 cm, sem ferragem (ausência de armação).

d) As juntas de dilatação serão ripas de madeira.

Os serviços serão medidos e pagos por metro quadrado (m²), liberado pela FISCALIZAÇÃO.

Obra: CONSTRUÇÃO DE 04 SALAS INCLUSIVAS NAS ESCOLAS MUNICIPAIS NA ZONA RURAL DE NOSSA SENHORA DOS REMÉDIOS-PI.

Revestimento cerâmico para piso com placas tipo esmaltada padrão popular de dimensões 35x35 cm: Na pavimentação de cerâmica, os ladrilhos serão assentados de modo a deixar juntas perfeitamente alinhadas, de espessura mínima e tomadas a cimento branco ou Portland comum.

Para o assentamento de ladrilhos será usado argamassa de cimento, areia e barro no traço volumétrico de 1:2:3. Na falta de barro, a substituição por argamassa de cimento areia no traço volumétrico de 1:5. De preferência, o assentamento será com argamassa de alta adesividade. Depois de determinada a pega da argamassa, será verificada a perfeita colocação, percutindo-se os ladrilhos e substituído-se as peças que não apresentem completa segurança.

As juntas serão preenchidas com rejunte pré-fabricado ou cimento branco e não deverão exceder a 2mm nos ladrilhos de dimensões superiores a 200 x 300mm ou área superior a 400cm², e a 1,2mm nos ladrilhos de dimensões inferiores a estas.

Os serviços serão medidos e pagos por metro quadrado (m²), liberado pela FISCALIZAÇÃO.

Especificação Técnica: Execução de Pavimento em Paralelepípedos com Rejuntamento em Argamassa Traço 1:3 (Cimento e Areia): A execução de pavimento em paralelepípedos é um processo tradicional e durável para revestimento de áreas externas, como ruas, calçadas e praças. Esta especificação técnica descreve o procedimento de assentamento de paralelepípedos e rejuntamento com argamassa traço 1:3 (cimento e areia).

Cura e Manutenção:

Proteja o pavimento recém-assoalhado da chuva e da exposição direta ao sol durante o processo de cura da argamassa.

Realize inspeções periódicas no pavimento e faça os ajustes necessários para manter a integridade e estabilidade da superfície.

Verifique se todos os materiais utilizados atendem às especificações e normas técnicas aplicáveis.

Obra: CONSTRUÇÃO DE 04 SALAS INCLUSIVAS NAS ESCOLAS MUNICIPAIS NA ZONA RURAL DE NOSSA SENHORA DOS REMÉDIOS-PI.

Certifique-se de seguir as recomendações do projeto quanto ao padrão de assentamento e características dos materiais.

Esta especificação técnica é válida a partir de maio de 2020 (AF_05/2020) e está sujeita a ajustes conforme as necessidades específicas do projeto e as condições locais.

Essa especificação técnica oferece orientações detalhadas para a execução de pavimento em paralelepípedos com rejuntamento em argamassa traço 1:3, garantindo uma superfície resistente, durável e esteticamente agradável.

Assentamento de Guia (Meio-Fio) Pré-Fabricada em Trecho Curvo para Urbanização Interna de Empreendimentos: O assentamento de guias (meio-fio) é uma etapa fundamental na urbanização interna de empreendimentos, garantindo a delimitação de áreas, orientação do tráfego e proteção de áreas ajardinadas. Esta especificação técnica descreve o processo de assentamento de guias pré-fabricadas em trechos curvos, com dimensões de 100x15x13x20 cm (comprimento x base inferior x base superior x altura). Verifique se as guias estão devidamente alinhadas, niveladas e firmemente fixadas.

Realize inspeções regulares para garantir a integridade e estabilidade das guias ao longo do tempo.

Esta especificação técnica é válida a partir de junho de 2016 (AF_06/2016) e está sujeita a ajustes conforme as necessidades específicas do projeto e as condições locais.

Esta especificação técnica fornece orientações detalhadas para o assentamento de guias pré-fabricadas em trechos curvos, contribuindo para a qualidade e segurança da urbanização interna de empreendimentos.

12. PINTURAS

Pintura de Piso Interno/Externo com Tinta à Base de Resina Acrílica e Quartzo - 2

Demãos: A pintura de pisos internos e externos com tinta à base de resina acrílica e quartzo é uma solução comum para proteger e decorar superfícies de concreto, cerâmica,

Obra: CONSTRUÇÃO DE 04 SALAS INCLUSIVAS NAS ESCOLAS MUNICIPAIS NA ZONA RURAL DE NOSSA SENHORA DOS REMÉDIOS-PI.

pedra, entre outros materiais. Esta especificação técnica descreve o processo de aplicação desta tinta em duas demãos para garantir uma cobertura eficaz e durável.

- Certifique-se de seguir as instruções do fabricante da tinta quanto à diluição, tempo de secagem e preparação da superfície.
- A aplicação em áreas externas deve ser feita em condições climáticas adequadas, evitando chuva, sol intenso ou ventos fortes.
- Esta especificação técnica é válida para a pintura de pisos internos e externos com tinta à base de resina acrílica e quartzo em duas demãos, proporcionando proteção e acabamento estético.

Aplicação Manual de Pintura com Tinta Texturizada Acrílica em Painéis com Presença de Vãos de Edifícios de Múltiplos Pavimentos, Duas Cores: A aplicação de tinta texturizada acrílica em painéis de edifícios de múltiplos pavimentos é uma técnica comum para proporcionar proteção contra intempéries e conferir um acabamento estético agradável. Esta especificação técnica descreve o processo de aplicação manual desta tinta em painéis com presença de vãos, utilizando duas cores para criar efeitos visuais interessantes. Certifique-se de seguir as instruções do fabricante da tinta quanto à diluição, tempo de secagem e preparação da superfície.

A aplicação manual de tinta texturizada acrílica em painéis com presença de vãos requer habilidade e atenção aos detalhes para garantir um acabamento esteticamente agradável. Esta especificação técnica é válida a partir de junho de 2014 (AF_06/2014) e está sujeita a ajustes conforme as necessidades específicas do projeto e as condições locais.

Esta especificação técnica oferece orientações detalhadas para a aplicação manual de tinta texturizada acrílica em painéis de edifícios de múltiplos pavimentos, permitindo a criação de efeitos visuais interessantes com duas cores diferentes.

Emassamento com Massa Látex, Aplicação em Teto, Duas Demãos, Lixamento Manual: O emassamento com massa látex é uma etapa essencial para preparar

Obra: CONSTRUÇÃO DE 04 SALAS INCLUSIVAS NAS ESCOLAS MUNICIPAIS NA ZONA RURAL DE NOSSA SENHORA DOS REMÉDIOS-PI.

superfícies de teto antes da aplicação de pintura, proporcionando um acabamento suave e uniforme. Esta especificação técnica descreve o processo de emassamento com massa látex em teto, incluindo duas demãos e lixamento manual para garantir uma superfície de qualidade para a pintura. Verifique se a superfície do teto está completamente lisa e uniforme após o lixamento.

Certifique-se de seguir as instruções do fabricante da massa látex quanto ao tempo de secagem entre demãos e preparação da superfície.

Esta especificação técnica é válida a partir de abril de 2023 (AF_04/2023) e está sujeita a ajustes conforme as necessidades específicas do projeto e as condições locais.

Esta especificação técnica oferece orientações detalhadas para o emassamento com massa látex em teto, garantindo uma superfície preparada adequadamente para receber a pintura final.

Pintura latex acrilica ambientes internos/externos, tres demãos: Devem-se observar os procedimentos:

- Remoção de manchas de óleo, graxa, mofo etc., com detergente apropriado;
- Lixamento leve a aplicação de impermeabilizante líquido a rolo ou pincel;
- Aplicação, com espátula ou desempenadeira, de massa corrida, plástica ou a óleo, em camadas finas até um perfeito nivelamento, 24 horas após a aplicação do impermeabilizante, com intervalo de, no mínimo, 3 horas entre as demãos;
- Lixamento com lixa fina e posterior espanamento;
- Aplicação de acabamento com látex em tantas demãos quantas forem necessárias.

Os serviços serão medidos e pagos por metro quadrado (m²), liberado pela FISCALIZAÇÃO.

Fundo selador acrilico ambientes internos, uma demão: A aplicação de fundo servirá para reduzir a porosidade e uniformizar as superfícies, para melhorar sua textura e facilitar a adesão da tinta de acabamento.

Obra: CONSTRUÇÃO DE 04 SALAS INCLUSIVAS NAS ESCOLAS MUNICIPAIS NA ZONA RURAL DE NOSSA SENHORA DOS REMÉDIOS-PI.

Para paredes com reboco: selador para reduzir e uniformizar a absorção inútil e excessiva da superfície;

Os serviços serão medidos e pagos por metro quadrado (m²), liberado pela FISCALIZAÇÃO.

Fundo selador acrílico em teto, uma demão: A aplicação de fundo servirá para reduzir a porosidade e uniformizar as superfícies, para melhorar sua textura e facilitar a adesão da tinta de acabamento.

Para paredes com reboco: selador para reduzir e uniformizar a absorção inútil e excessiva da superfície;

Os serviços serão medidos e pagos por metro quadrado (m²), liberado pela FISCALIZAÇÃO.

Demarcação de Campo de Futebol com Utilização de Cal: A demarcação de campo de futebol é essencial para garantir a correta delimitação das áreas de jogo, como o campo, as áreas de grande penalidade, as linhas laterais, entre outras. A utilização de cal é uma prática comum e eficaz para realizar essa demarcação de forma precisa e duradoura. Esta especificação técnica descreve o processo de demarcação de um campo de futebol com a utilização de cal.

- A demarcação de campo de futebol com cal é uma técnica tradicional e eficaz, porém requer habilidade e atenção aos detalhes para garantir uma demarcação precisa e duradoura.
- Certifique-se de seguir as dimensões e especificações regulamentares para um campo de futebol de acordo com as normas estabelecidas.
- Esta especificação técnica é válida para demarcação de campo de futebol com utilização de cal e está sujeita a ajustes conforme as necessidades específicas do projeto e as condições locais.

Obra: CONSTRUÇÃO DE 04 SALAS INCLUSIVAS NAS ESCOLAS MUNICIPAIS NA ZONA RURAL DE NOSSA SENHORA DOS REMÉDIOS-PI.

Esta especificação técnica oferece orientações detalhadas para a demarcação de um campo de futebol utilizando cal, garantindo uma demarcação precisa e duradoura para a prática esportiva.

13. ELEMENTOS DECORATIVOS E OUTROS

Bancada de Granito Cinza com Espessura de 2cm: Uma bancada de granito é uma escolha popular para cozinhas, banheiros e outras áreas devido à sua durabilidade, resistência a manchas e estética atraente. Esta especificação técnica descreve as características e especificações para a fabricação e instalação de uma bancada de granito cinza com uma espessura de 2cm.

- Verifique se a bancada está nivelada e bem fixada antes de finalizar a instalação.
- Realize a limpeza final da bancada utilizando produtos adequados para granito.
- Esta especificação técnica é válida para a fabricação e instalação de uma bancada de granito cinza com uma espessura de 2cm e está sujeita a ajustes conforme as necessidades específicas do projeto e as condições locais.

Esta especificação técnica fornece orientações detalhadas para a fabricação e instalação de uma bancada de granito cinza com uma espessura de 2cm, garantindo uma instalação adequada e durável para o uso em diferentes ambientes.

Suporte Mão Francesa em Aço, Abas Iguais de 40 cm, Capacidade Mínima de 70 kg, Branco - Fornecimento e Instalação: Os suportes tipo mão francesa são elementos essenciais para sustentação de prateleiras, bancadas e outros componentes em diferentes ambientes. Esta especificação técnica descreve os requisitos para o fornecimento e instalação de suportes mão francesa em aço, com abas iguais de 40 cm, capacidade mínima de 70 kg e acabamento em branco.

- Certifique-se de seguir as recomendações do fabricante quanto ao uso e instalação dos suportes mão francesa.
- Realize inspeções periódicas para garantir que os suportes estejam em boas condições e suportando adequadamente a carga.

Obra: CONSTRUÇÃO DE 04 SALAS INCLUSIVAS NAS ESCOLAS MUNICIPAIS NA ZONA RURAL DE NOSSA SENHORA DOS REMÉDIOS-PI.

- Esta especificação técnica é válida a partir de janeiro de 2020 (AF_01/2020) e está sujeita a ajustes conforme as necessidades específicas do projeto e as condições locais.

Esta especificação técnica oferece orientações detalhadas para o fornecimento e instalação de suportes mão francesa em aço, garantindo uma fixação segura e estável para prateleiras e outros componentes em ambientes residenciais, comerciais ou industriais.

14. LIMPEZA GERAL

Introdução: A limpeza geral é um processo essencial para manter ambientes limpos, higienizados e livres de sujeira e germes. Esta especificação técnica detalha os procedimentos e materiais necessários para realizar uma limpeza completa e eficaz em ambientes residenciais, comerciais ou institucionais.

Materiais Necessários:

- Produtos de limpeza diversos (detergente, desinfetante, limpador multiuso, etc.).
- Esponjas, panos de limpeza, escovas e outros utensílios de limpeza.
- Equipamentos de proteção individual (luvas, máscara facial, óculos de proteção, etc.).
- Equipamentos de limpeza, como aspirador de pó, vassoura, rodo, balde, etc.
- Água e materiais de consumo, como papel toalha e sacos de lixo.

Procedimento:

Limpeza de Superfícies:

- Remova o pó de móveis, estantes, prateleiras e outras superfícies utilizando um pano de limpeza levemente umedecido ou um aspirador de pó.
- Limpe as superfícies com detergente ou limpador multiuso diluído em água, utilizando esponjas ou panos de limpeza. Certifique-se de enxaguar bem as superfícies após a limpeza.

Obra: CONSTRUÇÃO DE 04 SALAS INCLUSIVAS NAS ESCOLAS MUNICIPAIS NA ZONA RURAL DE NOSSA SENHORA DOS REMÉDIOS-PI.

Limpeza de Vidros e Espelhos:

- Utilize um limpador de vidros adequado para limpar janelas, espelhos e outras superfícies de vidro. Se necessário, utilize um pano de microfibra para garantir um acabamento sem manchas.

Limpeza de Pisos:

- Varra ou aspire o piso para remover poeira, cabelos e outros detritos soltos.
- Utilize um mop úmido com detergente ou desinfetante diluído para limpar o piso, garantindo que todas as áreas sejam limpas adequadamente. Enxágue bem o mop entre os usos.

Limpeza de Banheiros e Cozinhas:

- Limpe as pias, bancadas, vasos sanitários, chuveiros e banheiras com produtos desinfetantes adequados.
- Limpe os azulejos e pisos com produtos de limpeza específicos para remover sujeira e manchas.

Descarte de Resíduos:

- Descarte os resíduos gerados durante a limpeza em sacos de lixo adequados e os leve para a coleta regular de lixo.

4. Considerações Finais:

- Realize a limpeza geral de forma regular para garantir a manutenção da higiene e do bem-estar nos ambientes.
- Utilize os equipamentos de proteção individual adequados durante o processo de limpeza para evitar acidentes e proteger a saúde.
- Esta especificação técnica é válida para a limpeza geral em ambientes residenciais, comerciais ou institucionais e está sujeita a ajustes conforme as necessidades específicas do local e os tipos de sujeira a serem removidos.

Esta especificação técnica oferece orientações detalhadas para a realização de uma limpeza geral eficaz em diferentes ambientes, garantindo a remoção de sujeira, germes e outros contaminantes para promover um ambiente limpo e saudável.



ESTADO DO PIAUÍ
PREFEITURA MUNICIPAL DE NOSSA SENHORA DOS REMÉDIOS
GABINETE DO PREFEITO
CNPJ: 06.554.422/0001-95
Av. Sigefredo Pacheco, 133 – Centro
Fone: (0xx86) 3245-1204 – CEP: 64.140.000
Nossa Senhora dos Remédios – Piauí

PLANILHAS ORÇAMENTÁRIAS

Obra
CONSTRUÇÃO DE 04 SALAS INCLUSIVAS NAS ESCOLAS
MUNICIPAIS NA ZONA RURAL DE NOSSA SENHORA DOS
REMÉDIOS-PI.

Bancos
SINAPI - 02/2024 - Piauí
ORSE - 02/2024 - Sergipe
SEDOP - 02/2024 - Pará

B.D.I. 26,85% **Encargos Sociais**
Desonerado:
Horista: 83,04%
Mensalista: 47,35%

Resumo Geral

Item	Descrição	LOCALIDADE	Total	Peso (%)
A >	CONSTRUÇÃO DE 01 SALA INCLUSIVA	RIACHO DA MATA	134.628,58	23,48 %
B >	CONSTRUÇÃO DE 01 SALA INCLUSIVA	BOM JESUS	135.967,64	23,71 %
C >	CONSTRUÇÃO DE 01 SALA INCLUSIVA	SANTARÉM	142.617,18	24,87 %
D >	CONSTRUÇÃO DE 01 SALA INCLUSIVA	SANTO ANTÔNIO	160.268,82	27,95 %

Total Geral **573.482,22**

Nossa Senhora dos Remédios (PI), 18 de abril de 2024.

Obra
CONSTRUÇÃO DE 04 SALAS INCLUSIVAS NAS ESCOLAS MUNICIPAIS NA
ZONA RURAL DE NOSSA SENHORA DOS REMÉDIOS-PI.

Bancos
SINAPI - 02/2024 - Piauí
ORSE - 02/2024 - Sergipe
SEDOP - 02/2024 - Pará

B.D.I.
26,85%

Encargos Sociais
Desonerado:
Horista: 83,04%
Mensalista: 47,35%

A > Escola Municipal - Localidade Riacho da Mata

Planilha Orçamentária Resumida

Item	Descrição	Total	Peso (%)
1	DEMOLIÇÕES E RETIRADAS	715,73	0,53 %
2	SERVIÇOS PRELIMINARES	33.315,47	24,75 %
3	INFRAESTRUTURA - FUNDAÇÕES	38.899,87	28,89 %
4	SUPERESTRUTURA - PILARES - VIGAS - LAJES	10.601,10	7,87 %
5	ALVENARIA - PAREDES E FECHAMENTOS	4.804,49	3,57 %
6	COBERTURA	15.741,69	11,69 %
7	ESQUADRIAS	4.040,73	3,00 %
8	INSTALAÇÕES ELÉTRICA	3.116,86	2,32 %
9	REVESTIMENTO	11.938,37	8,87 %
10	PAVIMENTAÇÃO	6.014,37	4,47 %
11	PINTURAS	2.987,07	2,22 %
12	SERVIÇOS FINAIS	2.452,83	1,82 %

Total sem BDI 106.136,53
Total do BDI 28.492,05
Total Geral 134.628,58

Nossa Senhora dos Remédios (PI), 18 de abril de 2024.

Obra
CONSTRUÇÃO DE 04 SALAS INCLUSIVAS NAS ESCOLAS MUNICIPAIS NA ZONA RURAL DE NOSSA SENHORA
DOS REMÉDIOS-PI.

Bancos
SINAPI - 02/2024 - Piauí
ORSE - 02/2024 - Sergipe
SEDOP - 02/2024 - Pará

B.D.I.
26,85%

Encargos Sociais
#DESPEJAR!

A > Escola Municipal - Localidade Riacho da Mata

Orçamento Sintético

Item	Código	Banco	Descrição	Und	Quant.	Valor Unit	Valor Unit com BDI	Total	Peso (%)
1			DEMOLIÇÕES E RETIRADAS					715,73	0,53 %
1.1	72228	SINAPI	RETIRADA DE ESTRUTURA DE MADEIRA COM TESOURAS PARA TELHAS CERAMICAS OU DE VIDRO	m²	18,98	20,41	25,89	491,39	0,36 %
1.2	72230	SINAPI	RETIRADA DE TELHAS DE CERAMICAS OU DE VIDRO	m²	18,98	9,32	11,82	224,34	0,17 %
2			SERVIÇOS PRELIMINARES					33.315,47	24,75 %
2.1	COMPOSIÇÃO-01	Próprio	ADMINISTRAÇÃO LOCAL	mês	4	4.303,00	5.458,35	21.833,40	16,22 %
2.2	103689	SINAPI	FORNECIMENTO E INSTALAÇÃO DE PLACA DE OBRA COM CHAPA GALVANIZADA E ESTRUTURA DE MADEIRA. AF_03/2022_PS	m²	6	308,05	390,76	2.344,56	1,74 %
2.3	104895	SINAPI	COMPOSIÇÃO PARAMÉTRICA DE EXECUÇÃO DE ALMOXARIFADO EM CANTEIRO DE OBRAS, FORA DA PROJEÇÃO DA LAJE, EM CHAPA DE MADEIRA COMPENSADA, NÃO INCLUSO MOBILIÁRIO E EQUIPAMENTOS. AF_01/2024_PE	m²	9	679,12	861,46	7.753,14	5,76 %
2.4	99059	SINAPI	LOCAÇÃO CONVENCIONAL DE OBRA, UTILIZANDO GABARITO DE TÁBUAS CORRIDAS PONTALETADAS A CADA 2,00M - 2 UTILIZAÇÕES. AF_10/2018	M	23	47,45	60,19	1.384,37	1,03 %
3			INFRAESTRUTURA - FUNDAÇÕES					38.899,87	28,89 %
3.1	93358	SINAPI	ESCAVAÇÃO MANUAL DE VALA COM PROFUNDIDADE MENOR OU IGUAL A 1,30 M. AF_02/2021	m³	12,89	73,73	93,52	1.205,47	0,90 %
3.2	98557	SINAPI	IMPERMEABILIZAÇÃO DE SUPERFÍCIE COM EMULSÃO ASFÁLTICA, 2 DEMÃOS. AF_09/2023	m²	14,77	52,88	67,07	990,62	0,74 %
3.3	103800	SINAPI	PEDRA ARGAMASSADA COM CIMENTO E AREIA 1:3, 40% DE ARGAMASSA EM VOLUME - AREIA E PEDRA DE MÃO COMERCIAIS - FORNECIMENTO E ASSENTAMENTO. AF_08/2022	m³	8,44	654,77	830,57	7.010,01	5,21 %
3.4	94342	SINAPI	ATERRO MANUAL DE VALAS COM AREIA PARA ATERRO. AF_08/2023	m³	21,11	81,23	103,04	2.175,17	1,62 %
3.5	101166	SINAPI	ALVENARIA DE EMBASAMENTO COM BLOCO ESTRUTURAL DE CERÂMICA, DE 14X19X29CM E ARGAMASSA DE ASSENTAMENTO COM PREPARO EM BETONEIRA. AF_05/2020	m³	3,52	602,62	764,42	2.690,75	2,00 %
3.6	95957	SINAPI	(COMPOSIÇÃO REPRESENTATIVA) EXECUÇÃO DE ESTRUTURAS DE CONCRETO ARMADO, PARA EDIFICAÇÃO INSTITUCIONAL TÉRREA, FCK = 25 MPA. AF_01/2017	m³	6,3	3.106,77	3.940,93	24.827,85	18,44 %
4			SUPERESTRUTURA - PILARES - VIGAS - LAJES					10.601,10	7,87 %
4.1	95957	SINAPI	(COMPOSIÇÃO REPRESENTATIVA) EXECUÇÃO DE ESTRUTURAS DE CONCRETO ARMADO, PARA EDIFICAÇÃO INSTITUCIONAL TÉRREA, FCK = 25 MPA. AF_01/2017	m³	2,69	3.106,77	3.940,93	10.601,10	7,87 %
5			ALVENARIA - PAREDES E FECHAMENTOS					4.804,49	3,57 %
5.1	103322	SINAPI	ALVENARIA DE VEDAÇÃO DE BLOCOS CERÂMICOS FURADOS NA VERTICAL DE 9X19X39 CM (ESPESSURA 9 CM) E ARGAMASSA DE ASSENTAMENTO COM PREPARO EM BETONEIRA. AF_12/2021	m²	60,95	53,10	67,35	4.104,98	3,05 %
5.2	101161	SINAPI	ALVENARIA DE VEDAÇÃO COM ELEMENTO VAZADO DE CONCRETO (COBOGO) DE 7X50X50CM E ARGAMASSA DE ASSENTAMENTO COM PREPARO EM BETONEIRA. AF_05/2020	m²	3	183,82	233,17	699,51	0,52 %
6			COBERTURA					15.741,69	11,69 %
6.1	104821	SINAPI	COMPOSIÇÃO PARAMÉTRICA PARA EXECUÇÃO DE COBERTURA DE EDIFICAÇÕES COM ESTRUTURA EM TESOURA DE MADEIRA, DUAS ÁGUAS, TELHA CERÂMICA E SEM PLATIBANDA. AF_11/2023	m²	58,92	136,73	173,44	10.219,08	7,59 %
6.2	94201	SINAPI	TELHAMENTO COM TELHA CERÂMICA CAPA-CANAL, TIPO COLONIAL, COM ATÉ 2 ÁGUAS, INCLUSO TRANSPORTE VERTICAL. AF_07/2019	m²	58,92	35,12	44,54	2.624,29	1,95 %
6.3	94221	SINAPI	CUMEEIRA PARA TELHA CERÂMICA EMBOÇADA COM ARGAMASSA TRAÇO 1:2:9 (CIMENTO, CAL E AREIA) PARA TELHADOS COM ATÉ 2 ÁGUAS, INCLUSO TRANSPORTE VERTICAL. AF_07/2019	M	5,15	20,96	26,58	136,88	0,10 %
6.4	13460	ORSE	Beiral tipo beira, seveira e bica em telha colonial	m	21,8	56,79	72,03	1.570,25	1,17 %
6.5	94229	SINAPI	CALHA EM CHAPA DE AÇO GALVANIZADO NÚMERO 24, DESENVOLVIMENTO DE 100 CM, INCLUSO TRANSPORTE VERTICAL. AF_07/2019	M	5,5	170,74	216,58	1.191,19	0,88 %
7			ESQUADRIAS					4.040,73	3,00 %
7.1	73933/004	SINAPI	PORTA DE FERRO DE ABRIR TIPO BARRA CHATA, COM REQUADRO E GUARNICAO COMPLETA	m²	1,68	463,65	588,14	988,07	0,73 %
7.2	73984/002	SINAPI	JANELA DE CORRER, AÇO, BATENTE/REQUADRO DE 6 A 14 CM, VENEZIANA, PINT ANTICORROSIVA, SEM VIDRO, 6 FL	m²	3,3	729,25	925,05	3.052,66	2,27 %
8			INSTALAÇÕES ELÉTRICA					3.116,86	2,32 %
8.1	13157	ORSE	Luminária plafon (sobrepór) 22,5 x 22,5 - 18 W - 6000K - G- Light ou similar	un	5	56,14	71,21	356,05	0,26 %
8.2	8324	ORSE	Plafon E-27	un	2	9,35	11,86	23,72	0,02 %

Obra
CONSTRUÇÃO DE 04 SALAS INCLUSIVAS NAS ESCOLAS MUNICIPAIS NA ZONA RURAL DE NOSSA SENHORA
DOS REMÉDIOS-PI.

Bancos
SINAPI - 02/2024 - Piauí
ORSE - 02/2024 - Sergipe
SEDOP - 02/2024 - Pará

B.D.I.
26,85%

Encargos Sociais
#DESPEJAR!

A > Escola Municipal - Localidade Riacho da Mata

Orçamento Sintético

Item	Código	Banco	Descrição	Und	Quant.	Valor Unit	Valor Unit com BDI	Total	Peso (%)
8.3	104473	SINAPI	COMPOSIÇÃO PARAMÉTRICA DE PONTO ELÉTRICO DE ILUMINAÇÃO, COM INTERRUPTOR SIMPLES, EM EDIFÍCIO RESIDENCIAL COM ELETRODUTO EMBUTIDO EM RASGOS NAS PAREDES, INCLUSO TOMADA, ELETRODUTO, CABO, RASGO E CHUMBAMENTO (SEM LUMINÁRIA E LÂMPADA). AF_11/2022	UN	5	150,63	191,07	955,35	0,71 %
8.4	104475	SINAPI	COMPOSIÇÃO PARAMÉTRICA DE PONTO ELÉTRICO DE TOMADA DE USO GERAL 2P+T (10A/250V) EM EDIFÍCIO RESIDENCIAL COM ELETRODUTO EMBUTIDO EM RASGOS NAS PAREDES, INCLUSO TOMADA, ELETRODUTO, CABO, RASGO, QUEBRA E CHUMBAMENTO. AF_11/2022	UN	2	130,21	165,17	330,34	0,25 %
8.5	104481	SINAPI	COMPOSIÇÃO PARAMÉTRICA DE PONTO ELÉTRICO DE TOMADA PARA CHUVEIRO (20A/250V) EM EDIFÍCIO RESIDENCIAL COM ELETRODUTO EMBUTIDO EM RASGOS NAS PAREDES, INCLUSO TOMADA, ELETRODUTO, CABO, RASGO, QUEBRA E CHUMBAMENTO. AF_11/2022	UN	2	302,24	383,39	766,78	0,57 %
8.6	231084	SEDOP	Ponto de dreno p/ split (10m)	pt	2	269,86	342,31	684,62	0,51 %
9			REVESTIMENTO					11.938,37	8,87 %
9.1	87905	SINAPI	CHAPISCO APLICADO EM ALVENARIA (COM PRESENÇA DE VÃOS) E ESTRUTURAS DE CONCRETO DE FACHADA, COM COLHER DE PEDREIRO, ARGAMASSA TRAÇO 1:3 COM PREPARO EM BETONEIRA 400L. AF_10/2022	m²	155,17	7,36	9,33	1.447,73	1,08 %
9.2	87548	SINAPI	MASSA ÚNICA, PARA RECEBIMENTO DE PINTURA, EM ARGAMASSA TRAÇO 1:2:8, PREPARO MANUAL, APLICADA MANUALMENTE EM FACES INTERNAS DE PAREDES, ESPESSURA DE 10MM, COM EXECUÇÃO DE TALISCAS. AF_06/2014	m²	106,01	25,25	32,02	3.394,44	2,52 %
9.3	89048	SINAPI	(COMPOSIÇÃO REPRESENTATIVA) DO SERVIÇO DE EMBOÇO/MASSA ÚNICA, TRAÇO 1:2:8, PREPARO MECÂNICO, COM BETONEIRA DE 400L, EM PAREDES DE AMBIENTES INTERNOS, COM EXECUÇÃO DE TALISCAS, PARA EDIFICAÇÃO HABITACIONAL MULTIFAMILIAR (PRÉDIO). AF_11/2014	m²	49,17	37,28	47,28	2.324,75	1,73 %
9.4	87275	SINAPI	REVESTIMENTO CERÂMICO PARA PAREDES INTERNAS COM PLACAS TIPO ESMALTADA EXTRA DE DIMENSÕES 33X45 CM APLICADAS A MEIA ALTURA DAS PAREDES. AF_02/2023_PE	m²	49,17	76,50	97,04	4.771,45	3,54 %
10			PAVIMENTAÇÃO					6.014,37	4,47 %
10.1	87307	SINAPI	ARGAMASSA TRAÇO 1:6 (EM VOLUME DE CIMENTO E AREIA MÉDIA ÚMIDA) PARA CONTRAPISO, PREPARO MECÂNICO COM BETONEIRA 400 L. AF_08/2019	m³	3,15	577,21	732,19	2.306,39	1,71 %
10.2	94990	SINAPI	EXECUÇÃO DE PASSEIO (CALÇADA) OU PISO DE CONCRETO COM CONCRETO MOLDADO IN LOCO, FEITO EM OBRA, ACABAMENTO CONVENCIONAL, NÃO ARMADO. AF_08/2022	m²	1,15	930,87	1.180,80	1.357,92	1,01 %
10.3	87251	SINAPI	REVESTIMENTO CERÂMICO PARA PISO COM PLACAS TIPO ESMALTADA EXTRA DE DIMENSÕES 45X45 CM APLICADA EM AMBIENTES DE ÁREA MAIOR QUE 10 M2. AF_02/2023_PE	m²	31,46	58,89	74,70	2.350,06	1,75 %
11			PINTURAS					2.987,07	2,22 %
11.1	88415	SINAPI	APLICAÇÃO MANUAL DE FUNDO SELADOR ACRÍLICO EM PAREDES EXTERNAS DE CASAS. AF_06/2014	m²	76,95	3,02	3,83	294,71	0,22 %
11.2	88495	SINAPI	EMASSAMENTO COM MASSA LÁTEX, APLICAÇÃO EM PAREDE, UMA DEMÃO, LIXAMENTO MANUAL. AF_04/2023	m²	18,36	9,50	12,05	221,23	0,16 %
11.3	88489	SINAPI	PINTURA LÁTEX ACRÍLICA PREMIUM, APLICAÇÃO MANUAL EM PAREDES, DUAS DEMÃOS. AF_04/2023	m²	18,36	11,20	14,20	260,71	0,19 %
11.4	88424	SINAPI	APLICAÇÃO MANUAL DE PINTURA COM TINTA TEXTURIZADA ACRÍLICA EM PANOS COM PRESENÇA DE VÃOS DE EDIFÍCIOS DE MÚLTIPLOS PAVIMENTOS, DUAS CORES. AF_06/2014	m²	58,59	20,13	25,53	1.495,80	1,11 %
11.5	100721	SINAPI	PINTURA COM TINTA ALQUÍDICA DE FUNDO (TIPO ZARCÃO) PULVERIZADA SOBRE SUPERFÍCIES METÁLICAS (EXCETO PERFIL) EXECUTADO EM OBRA (POR DEMÃO). AF_01/2020_PE	m²	12,45	22,93	29,08	362,04	0,27 %
11.6	100745	SINAPI	PINTURA COM TINTA ALQUÍDICA DE ACABAMENTO (ESMALTE SINTÉTICO BRILHANTE) PULVERIZADA SOBRE SUPERFÍCIES METÁLICAS (EXCETO PERFIL) EXECUTADO EM OBRA (POR DEMÃO). AF_01/2020_PE	m²	12,45	22,33	28,32	352,58	0,26 %
12			SERVIÇOS FINAIS					2.452,83	1,82 %
12.1	96111	SINAPI	FORRO EM RÉGUAS DE PVC, FRISADO, PARA AMBIENTES RESIDENCIAIS, INCLUSIVE ESTRUTURA UNIDIRECIONAL DE FIXAÇÃO. AF_08/2023_PS	m²	25,52	60,38	76,59	1.954,57	1,45 %
12.2	96121	SINAPI	ACABAMENTOS PARA FORRO (RODA-FORRO EM PERFIL METÁLICO E PLÁSTICO). AF_08/2023	M	20,4	10,92	13,85	282,54	0,21 %
12.3	9537	SINAPI	LIMPEZA FINAL DA OBRA	m²	45,32	3,76	4,76	215,72	0,16 %

Total sem BDI 106.136,53
Total do BDI 28.492,05
Total Geral 134.628,58

Nossa Senhora dos Remédios (PI), 18 de abril de 2024.

Obra
CONSTRUÇÃO DE 04 SALAS INCLUSIVAS NAS ESCOLAS MUNICIPAIS NA
ZONA RURAL DE NOSSA SENHORA DOS REMÉDIOS-PI.

Bancos
SINAPI - 02/2024 - Piauí
ORSE - 02/2024 - Sergipe
SEDOP - 02/2024 - Pará

B.D.I.
26,85%

Encargos Sociais
Desonerado:
Horista: 83,04%
Mensalista: 47,35%

B > Escola Municipal - Localidade Bom Jesus

Planilha Orçamentária Resumida

Item	Descrição	Total	Peso (%)
1	DEMOLIÇÕES E RETIRADAS	414,43	0,30 %
2	SERVIÇOS PRELIMINARES	14.095,22	10,37 %
3	INFRAESTRUTURA - FUNDAÇÕES	45.860,37	33,73 %
4	SUPERESTRUTURA - PILARES - VIGAS - LAJES	11.980,42	8,81 %
5	ALVENARIA - PAREDES E FECHAMENTOS	5.704,54	4,20 %
6	COBERTURA	17.247,12	12,68 %
7	ESQUADRIAS	9.942,55	7,31 %
8	INSTALAÇÕES ELÉTRICA	2.854,58	2,10 %
9	REVESTIMENTO	13.423,48	9,87 %
10	PAVIMENTAÇÃO	6.744,89	4,96 %
11	PINTURAS	4.402,13	3,24 %
12	SERVIÇOS FINAIS	3.297,91	2,43 %

Total sem BDI 107.192,80
Total do BDI 28.774,84
Total Geral 135.967,64

Nossa Senhora dos Remédios (PI), 18 de abril de 2024.

Obra
CONSTRUÇÃO DE 04 SALAS INCLUSIVAS NAS ESCOLAS MUNICIPAIS NA ZONA RURAL DE NOSSA SENHORA
DOS REMÉDIOS-PI.

Bancos
SINAPI - 02/2024 - Piauí
ORSE - 02/2024 - Sergipe
SEDOP - 02/2024 - Pará

B.D.I.
26,85%

Encargos Sociais
#DESPEJAR!

B > Escola Municipal - Localidade Bom Jesus

Orçamento Sintético

Item	Código	Banco	Descrição	Und	Quant.	Valor Unit	Valor Unit com BDI	Total	Peso (%)
1			DEMOLIÇÕES E RETIRADAS					414,43	0,30 %
1.1	72228	SINAPI	RETIRADA DE ESTRUTURA DE MADEIRA COM TESOURAS PARA TELHAS CERAMICAS OU DE VIDRO	m²	10,99	20,41	25,89	284,53	0,21 %
1.2	72230	SINAPI	RETIRADA DE TELHAS DE CERAMICAS OU DE VIDRO	m²	10,99	9,32	11,82	129,90	0,10 %
2			SERVIÇOS PRELIMINARES					14.095,22	10,37 %
2.1	103689	SINAPI	FORNECIMENTO E INSTALAÇÃO DE PLACA DE OBRA COM CHAPA GALVANIZADA E ESTRUTURA DE MADEIRA. AF_03/2022_PS	m²	6	308,05	390,76	2.344,56	1,72 %
2.2	104895	SINAPI	COMPOSIÇÃO PARAMÉTRICA DE EXECUÇÃO DE ALMOXARIFADO EM CANTEIRO DE OBRAS, FORA DA PROJEÇÃO DA LAJE, EM CHAPA DE MADEIRA COMPENSADA, NÃO INCLUSO MOBILIÁRIO E EQUIPAMENTOS. AF_01/2024_PE	m²	12,25	679,12	861,46	10.552,88	7,76 %
2.3	99059	SINAPI	LOCAÇÃO CONVENCIONAL DE OBRA, UTILIZANDO GABARITO DE TÁBUAS CORRIDAS PONTALETADAS A CADA 2,00M - 2 UTILIZAÇÕES. AF_10/2018	M	19,9	47,45	60,19	1.197,78	0,88 %
3			INFRAESTRUTURA - FUNDAÇÕES					45.860,37	33,73 %
3.1	93358	SINAPI	ESCAVAÇÃO MANUAL DE VALA COM PROFUNDIDADE MENOR OU IGUAL A 1,30 M. AF_02/2021	m³	14,04	73,73	93,52	1.313,02	0,97 %
3.2	98557	SINAPI	IMPERMEABILIZAÇÃO DE SUPERFÍCIE COM EMULSÃO ASFÁLTICA, 2 DEMÃOS. AF_09/2023	m²	16,94	52,88	67,07	1.136,16	0,84 %
3.3	103800	SINAPI	PEDRA ARGAMASSADA COM CIMENTO E AREIA 1:3, 40% DE ARGAMASSA EM VOLUME - AREIA E PEDRA DE MÃO COMERCIAIS - FORNECIMENTO E ASSENTAMENTO. AF_08/2022	m³	9,68	654,77	830,57	8.039,91	5,91 %
3.4	94342	SINAPI	ATERRO MANUAL DE VALAS COM AREIA PARA ATERRO. AF_08/2023	m³	26,09	81,23	103,04	2.688,31	1,98 %
3.5	101166	SINAPI	ALVENARIA DE EMBASAMENTO COM BLOCO ESTRUTURAL DE CERÂMICA, DE 14X19X29CM E ARGAMASSA DE ASSENTAMENTO COM PREPARO EM BETONEIRA. AF_05/2020	m³	6,1	602,62	764,42	4.662,96	3,43 %
3.6	95957	SINAPI	(COMPOSIÇÃO REPRESENTATIVA) EXECUÇÃO DE ESTRUTURAS DE CONCRETO ARMADO, PARA EDIFICAÇÃO INSTITUCIONAL TERREIA, FCK = 25 MPA. AF_01/2017	m³	7,11	3.106,77	3.940,93	28.020,01	20,61 %
4			SUPERESTRUTURA - PILARES - VIGAS - LAJES					11.980,42	8,81 %
4.1	95957	SINAPI	(COMPOSIÇÃO REPRESENTATIVA) EXECUÇÃO DE ESTRUTURAS DE CONCRETO ARMADO, PARA EDIFICAÇÃO INSTITUCIONAL TERREIA, FCK = 25 MPA. AF_01/2017	m³	3,04	3.106,77	3.940,93	11.980,42	8,81 %
5			ALVENARIA - PAREDES E FECHAMENTOS					5.704,54	4,20 %
5.1	103322	SINAPI	ALVENARIA DE VEDAÇÃO DE BLOCOS CERÂMICOS FURADOS NA VERTICAL DE 9X19X39 CM (ESPESSURA 9 CM) E ARGAMASSA DE ASSENTAMENTO COM PREPARO EM BETONEIRA. AF_12/2021	m²	84,7	53,10	67,35	5.704,54	4,20 %
6			COBERTURA					17.247,12	12,68 %
6.1	104821	SINAPI	COMPOSIÇÃO PARAMÉTRICA PARA EXECUÇÃO DE COBERTURA DE EDIFICAÇÕES COM ESTRUTURA EM TESOURA DE MADEIRA, DUAS ÁGUAS, TELHA CERÂMICA E SEM PLATIBANDA. AF_11/2023	m²	62,4	136,73	173,44	10.822,65	7,96 %
6.2	94201	SINAPI	TELHAMENTO COM TELHA CERÂMICA CAPA-CANAL, TIPO COLONIAL, COM ATÉ 2 ÁGUAS, INCLUSO TRANSPORTE VERTICAL. AF_07/2019	m²	62,4	35,12	44,54	2.779,29	2,04 %
6.3	94221	SINAPI	CUMEEIRA PARA TELHA CERÂMICA EMBOÇADA COM ARGAMASSA TRAÇO 1:2:9 (CIMENTO, CAL E AREIA) PARA TELHADOS COM ATÉ 2 ÁGUAS, INCLUSO TRANSPORTE VERTICAL. AF_07/2019	M	8	20,96	26,58	212,64	0,16 %
6.4	13460	ORSE	Beiral tipo beira, seveira e bica em telha colonial	m	23,6	56,79	72,03	1.699,90	1,25 %
6.5	94229	SINAPI	CALHA EM CHAPA DE AÇO GALVANIZADO NÚMERO 24, DESENVOLVIMENTO DE 100 CM, INCLUSO TRANSPORTE VERTICAL. AF_07/2019	M	8	170,74	216,58	1.732,64	1,27 %
7			ESQUADRIAS					9.942,55	7,31 %
7.1	73933/004	SINAPI	PORTA DE FERRO DE ABRIR TIPO BARRA CHATA, COM REQUADRO E GUARNICAO COMPLETA	m²	1,68	463,65	588,14	988,07	0,73 %
7.2	73984/002	SINAPI	JANELA DE CORRER, AÇO, BATENTE/REQUADRO DE 6 A 14 CM, VENEZIANA, PINT ANTICORROSIVA, SEM VIDRO, 6 FL	m²	9,68	729,25	925,05	8.954,48	6,59 %
8			INSTALAÇÕES ELÉTRICA					2.854,58	2,10 %
8.1	13157	ORSE	Luminária plafon (sobrepôr) 22,5 x 22,5 - 18 W - 6000K - G- Light ou similar	un	4	56,14	71,21	284,84	0,21 %
8.2	8324	ORSE	Plafon E-27	un	2	9,35	11,86	23,72	0,02 %
8.3	104473	SINAPI	COMPOSIÇÃO PARAMÉTRICA DE PONTO ELÉTRICO DE ILUMINAÇÃO, COM INTERRUPTOR SIMPLES, EM EDIFÍCIO RESIDENCIAL COM ELETRODUTO EMBUTIDO EM RASGOS NAS PAREDES, INCLUSO TOMADA, ELETRODUTO, CABO, RASGO E CHUMBAMENTO (SEM LUMINÁRIA E LÂMPADA). AF_11/2022	UN	4	150,63	191,07	764,28	0,56 %

Obra
CONSTRUÇÃO DE 04 SALAS INCLUSIVAS NAS ESCOLAS MUNICIPAIS NA ZONA RURAL DE NOSSA SENHORA
DOS REMÉDIOS-PI.

Bancos
SINAPI - 02/2024 - Piauí
ORSE - 02/2024 - Sergipe
SEDOP - 02/2024 - Pará

B.D.I.
26,85%

Encargos Sociais
#DESPEJAR!

B > Escola Municipal - Localidade Bom Jesus

Orçamento Sintético

Item	Código	Banco	Descrição	Und	Quant.	Valor Unit	Valor Unit com BDI	Total	Peso (%)
8.4	104475	SINAPI	COMPOSIÇÃO PARAMÉTRICA DE PONTO ELÉTRICO DE TOMADA DE USO GERAL 2P+T (10A/250V) EM EDIFÍCIO RESIDENCIAL COM ELETRODUTO EMBUTIDO EM RASGOS NAS PAREDES, INCLUSO TOMADA, ELETRODUTO, CABO, RASGO, QUEBRA E CHUMBAMENTO. AF_11/2022	UN	2	130,21	165,17	330,34	0,24 %
8.5	104481	SINAPI	COMPOSIÇÃO PARAMÉTRICA DE PONTO ELÉTRICO DE TOMADA PARA CHUVEIRO (20A/250V) EM EDIFÍCIO RESIDENCIAL COM ELETRODUTO EMBUTIDO EM RASGOS NAS PAREDES, INCLUSO TOMADA, ELETRODUTO, CABO, RASGO, QUEBRA E CHUMBAMENTO. AF_11/2022	UN	2	302,24	383,39	766,78	0,56 %
8.6	231084	SEDOP	Ponto de dreno p/ split (10m)	pt	2	269,86	342,31	684,62	0,50 %
9			REVESTIMENTO					13.423,48	9,87 %
9.1	87905	SINAPI	CHAPISCO APLICADO EM ALVENARIA (COM PRESENÇA DE VÃOS) E ESTRUTURAS DE CONCRETO DE FACHADA, COM COLHER DE PEDREIRO. ARGAMASSA TRAÇO 1:3 COM PREPARO EM BETONEIRA 400L. AF_10/2022	m²	165,7	7,36	9,33	1.545,98	1,14 %
9.2	87548	SINAPI	MASSA ÚNICA, PARA RECEBIMENTO DE PINTURA, EM ARGAMASSA TRAÇO 1:2:8, PREPARO MANUAL, APLICADA MANUALMENTE EM FACES INTERNAS DE PAREDES, ESPESSURA DE 10MM, COM EXECUÇÃO DE TALISCAS. AF_06/2014	m²	107,18	25,25	32,02	3.431,90	2,52 %
9.3	89048	SINAPI	(COMPOSIÇÃO REPRESENTATIVA) DO SERVIÇO DE EMBOÇO/MASSA ÚNICA, TRAÇO 1:2:8, PREPARO MECÂNICO, COM BETONEIRA DE 400L, EM PAREDES DE AMBIENTES INTERNOS, COM EXECUÇÃO DE TALISCAS, PARA EDIFICAÇÃO HABITACIONAL MULTIFAMILIAR (PRÉDIO). AF_11/2014	m²	58,52	37,28	47,28	2.766,82	2,03 %
9.4	87275	SINAPI	REVESTIMENTO CERÂMICO PARA PAREDES INTERNAS COM PLACAS TIPO ESMALTADA EXTRA DE DIMENSÕES 33X45 CM APLICADAS A MEIA ALTURA DAS PAREDES. AF_02/2023_PE	m²	58,52	76,50	97,04	5.678,78	4,18 %
10			PAVIMENTAÇÃO					6.744,89	4,96 %
10.1	87307	SINAPI	ARGAMASSA TRAÇO 1:6 (EM VOLUME DE CIMENTO E AREIA MÉDIA ÚMIDA) PARA CONTRAPISO, PREPARO MECÂNICO COM BETONEIRA 400 L. AF_08/2019	m³	3,57	577,21	732,19	2.613,91	1,92 %
10.2	94990	SINAPI	EXECUÇÃO DE PASSEIO (CALÇADA) OU PISO DE CONCRETO COM CONCRETO MOLDADO IN LOCO, FEITO EM OBRA, ACABAMENTO CONVENCIONAL, NÃO ARMADO. AF_08/2022	m²	1,24	930,87	1.180,80	1.464,19	1,08 %
10.3	87251	SINAPI	REVESTIMENTO CERÂMICO PARA PISO COM PLACAS TIPO ESMALTADA EXTRA DE DIMENSÕES 45X45 CM APLICADA EM AMBIENTES DE ÁREA MAIOR QUE 10 M2. AF_02/2023_PE	m²	35,7	58,89	74,70	2.666,79	1,96 %
11			PINTURAS					4.402,13	3,24 %
11.1	88415	SINAPI	APLICAÇÃO MANUAL DE FUNDO SELADOR ACRÍLICO EM PAREDES EXTERNAS DE CASAS. AF_06/2014	m²	93,88	3,02	3,83	359,56	0,26 %
11.2	88495	SINAPI	EMASSAMENTO COM MASSA LÁTEX, APLICAÇÃO EM PAREDE, UMA DEMÃO, LIXAMENTO MANUAL. AF_04/2023	m²	21,78	9,50	12,05	262,44	0,19 %
11.3	88489	SINAPI	PINTURA LÁTEX ACRÍLICA PREMIUM, APLICAÇÃO MANUAL EM PAREDES, DUAS DEMÃOS. AF_04/2023	m²	21,78	11,20	14,20	309,27	0,23 %
11.4	88424	SINAPI	APLICAÇÃO MANUAL DE PINTURA COM TINTA TEXTURIZADA ACRÍLICA EM PANOS COM PRESENÇA DE VÃOS DE EDIFÍCIOS DE MÚLTIPLOS PAVIMENTOS, DUAS CORES. AF_06/2014	m²	72,1	20,13	25,53	1.840,71	1,35 %
11.5	100721	SINAPI	PINTURA COM TINTA ALQUÍDICA DE FUNDO (TIPO ZARCÃO) PULVERIZADA SOBRE SUPERFÍCIES METÁLICAS (EXCETO PERFIL) EXECUTADO EM OBRA (POR DEMÃO). AF_01/2020_PE	m²	28,4	22,93	29,08	825,87	0,61 %
11.6	100745	SINAPI	PINTURA COM TINTA ALQUÍDICA DE ACABAMENTO (ESMALTE SINTÉTICO BRILHANTE) PULVERIZADA SOBRE SUPERFÍCIES METÁLICAS (EXCETO PERFIL) EXECUTADO EM OBRA (POR DEMÃO). AF_01/2020_PE	m²	28,4	22,33	28,32	804,28	0,59 %
12			SERVIÇOS FINAIS					3.297,91	2,43 %
12.1	96111	SINAPI	FORRO EM RÉGUAS DE PVC, FRISADO, PARA AMBIENTES RESIDENCIAIS, INCLUSIVE ESTRUTURA UNIDIRECIONAL DE FIXAÇÃO. AF_08/2023_PS	m²	35,7	60,38	76,59	2.734,26	2,01 %
12.2	96121	SINAPI	ACABAMENTOS PARA FORRO (RODA-FORRO EM PERFIL METÁLICO E PLÁSTICO). AF_08/2023	M	24,2	10,92	13,85	335,17	0,25 %
12.3	9537	SINAPI	LIMPEZA FINAL DA OBRA	m²	48	3,76	4,76	228,48	0,17 %

Total sem BDI 107.192,80
Total do BDI 28.774,84
Total Geral 135.967,64

Nossa Senhora dos Remédios (PI), 18 de abril de 2024.

Obra
CONSTRUÇÃO DE 04 SALAS INCLUSIVAS NAS ESCOLAS MUNICIPAIS NA
ZONA RURAL DE NOSSA SENHORA DOS REMÉDIOS-PI.

Bancos
SINAPI - 02/2024 - Piauí
ORSE - 02/2024 - Sergipe
SEDOP - 02/2024 - Pará

B.D.I.
26,85%

Encargos Sociais
Desonerado:
Horista: 83,04%
Mensalista: 47,35%

C > Escola Municipal - Localidade Santarém

Planilha Orçamentária Resumida

Item	Descrição	Total	Peso (%)
1	DEMOLIÇÕES E RETIRADAS	544,15	0,38 %
2	SERVIÇOS PRELIMINARES	12.640,03	8,86 %
3	INFRAESTRUTURA - FUNDAÇÕES	52.189,95	36,59 %
4	SUPERESTRUTURA - PILARES - VIGAS - LAJES	11.941,01	8,37 %
5	ALVENARIA - PAREDES E FECHAMENTOS	4.243,05	2,98 %
6	COBERTURA	21.006,09	14,73 %
7	ESQUADRIAS	9.942,55	6,97 %
8	INSTALAÇÕES ELÉTRICA	3.379,14	2,37 %
9	REVESTIMENTO	12.654,76	8,87 %
10	PAVIMENTAÇÃO	7.579,46	5,31 %
11	PINTURAS	3.591,14	2,52 %
12	SERVIÇOS FINAIS	2.905,85	2,04 %

Total sem BDI 112.434,74
Total do BDI 30.182,44
Total Geral 142.617,18

Nossa Senhora dos Remédios (PI), 18 de abril de 2024.

Obra
CONSTRUÇÃO DE 04 SALAS INCLUSIVAS NAS ESCOLAS MUNICIPAIS NA ZONA RURAL DE NOSSA SENHORA
DOS REMÉDIOS-PI.

Bancos
SINAPI - 02/2024 - Piauí
ORSE - 02/2024 - Sergipe
SEDOP - 02/2024 - Pará

B.D.I.
26,85%

Encargos Sociais
#DESPEJAR!

C > Escola Municipal - Localidade Santarém

Orçamento Sintético

Item	Código	Banco	Descrição	Und	Quant.	Valor Unit	Valor Unit com BDI	Total	Peso (%)
1			DEMOLIÇÕES E RETIRADAS					544,15	0,38 %
1.1	72228	SINAPI	RETIRADA DE ESTRUTURA DE MADEIRA COM TESOURAS PARA TELHAS CERAMICAS OU DE VIDRO	m²	14,43	20,41	25,89	373,59	0,26 %
1.2	72230	SINAPI	RETIRADA DE TELHAS DE CERAMICAS OU DE VIDRO	m²	14,43	9,32	11,82	170,56	0,12 %
2			SERVIÇOS PRELIMINARES					12.640,03	8,86 %
2.1	103689	SINAPI	FORNECIMENTO E INSTALAÇÃO DE PLACA DE OBRA COM CHAPA GALVANIZADA E ESTRUTURA DE MADEIRA. AF_03/2022_PS	m²	6	308,05	390,76	2.344,56	1,64 %
2.2	104895	SINAPI	COMPOSIÇÃO PARAMÉTRICA DE EXECUÇÃO DE ALMOXARIFADO EM CANTEIRO DE OBRAS, FORA DA PROJEÇÃO DA LAJE, EM CHAPA DE MADEIRA COMPENSADA, NÃO INCLUSO MOBILIÁRIO E EQUIPAMENTOS. AF_01/2024_PE	m²	10,5	679,12	861,46	9.045,33	6,34 %
2.3	99059	SINAPI	LOCAÇÃO CONVENCIONAL DE OBRA, UTILIZANDO GABARITO DE TÁBUAS CORRIDAS PONTALETADAS A CADA 2,00M - 2 UTILIZAÇÕES. AF_10/2018	M	20,77	47,45	60,19	1.250,14	0,88 %
3			INFRAESTRUTURA - FUNDAÇÕES					52.189,95	36,59 %
3.1	93358	SINAPI	ESCAVAÇÃO MANUAL DE VALA COM PROFUNDIDADE MENOR OU IGUAL A 1,30 M. AF_02/2021	m³	17,06	73,73	93,52	1.595,45	1,12 %
3.2	98557	SINAPI	IMPERMEABILIZAÇÃO DE SUPERFÍCIE COM EMULSÃO ASFÁLTICA, 2 DEMÃOS. AF_09/2023	m²	19,11	52,88	67,07	1.281,70	0,90 %
3.3	103800	SINAPI	PEDRA ARGAMASSADA COM CIMENTO E AREIA 1:3, 40% DE ARGAMASSA EM VOLUME - AREIA E PEDRA DE MÃO COMERCIAIS - FORNECIMENTO E ASSENTAMENTO. AF_08/2022	m³	10,92	654,77	830,57	9.069,82	6,36 %
3.4	94342	SINAPI	ATERRO MANUAL DE VALAS COM AREIA PARA ATERRO. AF_08/2023	m³	26,94	81,23	103,04	2.775,89	1,95 %
3.5	101166	SINAPI	ALVENARIA DE EMBASAMENTO COM BLOCO ESTRUTURAL DE CERÂMICA, DE 14X19X29CM E ARGAMASSA DE ASSENTAMENTO COM PREPARO EM BETONEIRA. AF_05/2020	m³	4,78	602,62	764,42	3.653,92	2,56 %
3.6	95957	SINAPI	(COMPOSIÇÃO REPRESENTATIVA) EXECUÇÃO DE ESTRUTURAS DE CONCRETO ARMADO, PARA EDIFICAÇÃO INSTITUCIONAL TÉRREA, FCK = 25 MPA. AF_01/2017	m³	8,58	3.106,77	3.940,93	33.813,17	23,71 %
4			SUPERESTRUTURA - PILARES - VIGAS					11.941,01	8,37 %
4.1	95957	SINAPI	(COMPOSIÇÃO REPRESENTATIVA) EXECUÇÃO DE ESTRUTURAS DE CONCRETO ARMADO, PARA EDIFICAÇÃO INSTITUCIONAL TÉRREA, FCK = 25 MPA. AF_01/2017	m³	3,03	3.106,77	3.940,93	11.941,01	8,37 %
5			ALVENARIA - PAREDES E FECHAMENTOS					4.243,05	2,98 %
5.1	103322	SINAPI	ALVENARIA DE VEDAÇÃO DE BLOCOS CERÂMICOS FURADOS NA VERTICAL DE 9X19X39 CM (ESPESSURA 9 CM) E ARGAMASSA DE ASSENTAMENTO COM PREPARO EM BETONEIRA. AF_12/2021	m²	63	53,10	67,35	4.243,05	2,98 %
6			COBERTURA					21.006,09	14,73 %
6.1	104821	SINAPI	COMPOSIÇÃO PARAMÉTRICA PARA EXECUÇÃO DE COBERTURA DE EDIFICAÇÕES COM ESTRUTURA EM TESOURA DE MADEIRA, DUAS ÁGUAS, TELHA CERÂMICA E SEM PLATIBANDA. AF_11/2023	m²	82,88	136,73	173,44	14.374,70	10,08 %
6.2	94201	SINAPI	TELHAMENTO COM TELHA CERÂMICA CAPA-CANAL, TIPO COLONIAL, COM ATÉ 2 ÁGUAS, INCLUSO TRANSPORTE VERTICAL. AF_07/2019	m²	82,88	35,12	44,54	3.691,47	2,59 %
6.3	94221	SINAPI	CUMEEIRA PARA TELHA CERÂMICA EMBOÇADA COM ARGAMASSA TRAÇO 1:2:9 (CIMENTO, CAL E AREIA) PARA TELHADOS COM ATÉ 2 ÁGUAS, INCLUSO TRANSPORTE VERTICAL. AF_07/2019	M	7,5	20,96	26,58	199,35	0,14 %
6.4	13460	ORSE	Beiral tipo beira, seveira e bica em telha colonial	m	17	56,79	72,03	1.224,51	0,86 %
6.5	94229	SINAPI	CALHA EM CHAPA DE AÇO GALVANIZADO NÚMERO 24, DESENVOLVIMENTO DE 100 CM, INCLUSO TRANSPORTE VERTICAL. AF_07/2019	M	7	170,74	216,58	1.516,06	1,06 %
7			ESQUADRIAS					9.942,55	6,97 %
7.1	73933/004	SINAPI	PORTA DE FERRO DE ABRIR TIPO BARRA CHATA, COM REQUADRO E GUARNICAO COMPLETA	m²	1,68	463,65	588,14	988,07	0,69 %
7.2	73984/002	SINAPI	JANELA DE CORRER, AÇO, BATENTE/REQUADRO DE 6 A 14 CM, VENEZIANA, PINT ANTICORROSIVA, SEM VIDRO, 6 FL	m²	9,68	729,25	925,05	8.954,48	6,28 %
8			INSTALAÇÕES ELÉTRICA					3.379,14	2,37 %
8.1	13157	ORSE	Luminária plafon (sobrepôr) 22,5 x 22,5 - 18 W - 6000K - G- Light ou similar	un	6	56,14	71,21	427,26	0,30 %
8.2	8324	ORSE	Plafon E-27	un	2	9,35	11,86	23,72	0,02 %
8.3	104473	SINAPI	COMPOSIÇÃO PARAMÉTRICA DE PONTO ELÉTRICO DE ILUMINAÇÃO, COM INTERRUPTOR SIMPLES, EM EDIFÍCIO RESIDENCIAL COM ELETRODUTO EMBUTIDO EM RASGOS NAS PAREDES, INCLUSO TOMADA, ELETRODUTO, CABO, RASGO E CHUMBAMENTO (SEM LUMINÁRIA E LÂMPADA). AF_11/2022	UN	6	150,63	191,07	1.146,42	0,80 %

Obra
CONSTRUÇÃO DE 04 SALAS INCLUSIVAS NAS ESCOLAS MUNICIPAIS NA ZONA RURAL DE NOSSA SENHORA
DOS REMÉDIOS-PI.

Bancos
SINAPI - 02/2024 - Piauí
ORSE - 02/2024 - Sergipe
SEDOP - 02/2024 - Pará

B.D.I.
26,85%

Encargos Sociais
#DESPEJAR!

C > Escola Municipal - Localidade Santarém

Orçamento Sintético

Item	Código	Banco	Descrição	Und	Quant.	Valor Unit	Valor Unit com BDI	Total	Peso (%)
8.4	104475	SINAPI	COMPOSIÇÃO PARAMÉTRICA DE PONTO ELÉTRICO DE TOMADA DE USO GERAL 2P+T (10A/250V) EM EDIFÍCIO RESIDENCIAL COM ELETRODUTO EMBUTIDO EM RASGOS NAS PAREDES, INCLUSO TOMADA, ELETRODUTO, CABO, RASGO, QUEBRA E CHUMBAMENTO. AF_11/2022	UN	2	130,21	165,17	330,34	0,23 %
8.5	104481	SINAPI	COMPOSIÇÃO PARAMÉTRICA DE PONTO ELÉTRICO DE TOMADA PARA CHUVEIRO (20A/250V) EM EDIFÍCIO RESIDENCIAL COM ELETRODUTO EMBUTIDO EM RASGOS NAS PAREDES, INCLUSO TOMADA, ELETRODUTO, CABO, RASGO, QUEBRA E CHUMBAMENTO. AF_11/2022	UN	2	302,24	383,39	766,78	0,54 %
8.6	231084	SEDOP	Ponto de dreno p/ split (10m)	pt	2	269,86	342,31	684,62	0,48 %
9			REVESTIMENTO					12.654,76	8,87 %
9.1	87905	SINAPI	CHAPISCO APLICADO EM ALVENARIA (COM PRESENÇA DE VÃOS) E ESTRUTURAS DE CONCRETO DE FACHADA, COM COLHER DE PEDREIRO. ARGAMASSA TRAÇO 1:3 COM PREPARO EM BETONEIRA 400L. AF_10/2022	m²	151,42	7,36	9,33	1.412,74	0,99 %
9.2	87548	SINAPI	MASSA ÚNICA, PARA RECEBIMENTO DE PINTURA, EM ARGAMASSA TRAÇO 1:2:8, PREPARO MANUAL, APLICADA MANUALMENTE EM FACES INTERNAS DE PAREDES, ESPESSURA DE 10MM, COM EXECUÇÃO DE TALISCAS. AF_06/2014	m²	94,5	25,25	32,02	3.025,89	2,12 %
9.3	89048	SINAPI	(COMPOSIÇÃO REPRESENTATIVA) DO SERVIÇO DE EMBOÇO/MASSA ÚNICA, TRAÇO 1:2:8, PREPARO MECÂNICO, COM BETONEIRA DE 400L, EM PAREDES DE AMBIENTES INTERNOS, COM EXECUÇÃO DE TALISCAS, PARA EDIFICAÇÃO HABITACIONAL MULTIFAMILIAR (PRÉDIO). AF_11/2014	m²	56,93	37,28	47,28	2.691,65	1,89 %
9.4	87275	SINAPI	REVESTIMENTO CERÂMICO PARA PAREDES INTERNAS COM PLACAS TIPO ESMALTADA EXTRA DE DIMENSÕES 33X45 CM APLICADAS A MEIA ALTURA DAS PAREDES. AF_02/2023_PE	m²	56,93	76,50	97,04	5.524,48	3,87 %
10			PAVIMENTAÇÃO					7.579,46	5,31 %
10.1	87307	SINAPI	ARGAMASSA TRAÇO 1:6 (EM VOLUME DE CIMENTO E AREIA MÉDIA ÚMIDA) PARA CONTRAPISO, PREPARO MECÂNICO COM BETONEIRA 400 L. AF_08/2019	m³	4,23	577,21	732,19	3.097,16	2,17 %
10.2	94990	SINAPI	EXECUÇÃO DE PASSEIO (CALÇADA) OU PISO DE CONCRETO COM CONCRETO MOLDADO IN LOCO, FEITO EM OBRA, ACABAMENTO CONVENCIONAL, NÃO ARMADO. AF_08/2022	m²	1,12	930,87	1.180,80	1.322,49	0,93 %
10.3	87251	SINAPI	REVESTIMENTO CERÂMICO PARA PISO COM PLACAS TIPO ESMALTADA EXTRA DE DIMENSÕES 45X45 CM APLICADA EM AMBIENTES DE ÁREA MAIOR QUE 10 M2. AF_02/2023_PE	m²	42,3	58,89	74,70	3.159,81	2,22 %
11			PINTURAS					3.591,14	2,52 %
11.1	88415	SINAPI	APLICAÇÃO MANUAL DE FUNDO SELADOR ACRÍLICO EM PAREDES EXTERNAS DE CASAS. AF_06/2014	m²	81,36	3,02	3,83	311,60	0,22 %
11.2	88495	SINAPI	EMASSAMENTO COM MASSA LÁTEX, APLICAÇÃO EM PAREDE, UMA DEMÃO, LIXAMENTO MANUAL. AF_04/2023	m²	19,8	9,50	12,05	238,59	0,17 %
11.3	88489	SINAPI	PINTURA LÁTEX ACRÍLICA PREMIUM, APLICAÇÃO MANUAL EM PAREDES, DUAS DEMÃOS. AF_04/2023	m²	19,8	11,20	14,20	281,16	0,20 %
11.4	88424	SINAPI	APLICAÇÃO MANUAL DE PINTURA COM TINTA TEXTURIZADA ACRÍLICA EM PANOS COM PRESENÇA DE VÃOS DE EDIFÍCIOS DE MÚLTIPLOS PAVIMENTOS, DUAS CORES. AF_06/2014	m²	61,56	20,13	25,53	1.571,62	1,10 %
11.5	100721	SINAPI	PINTURA COM TINTA ALQUÍDICA DE FUNDO (TIPO ZARCÃO) PULVERIZADA SOBRE SUPERFÍCIES METÁLICAS (EXCETO PERFIL) EXECUTADO EM OBRA (POR DEMÃO). AF_01/2020_PE	m²	20,7	22,93	29,08	601,95	0,42 %
11.6	100745	SINAPI	PINTURA COM TINTA ALQUÍDICA DE ACABAMENTO (ESMALTE SINTÉTICO BRILHANTE) PULVERIZADA SOBRE SUPERFÍCIES METÁLICAS (EXCETO PERFIL) EXECUTADO EM OBRA (POR DEMÃO). AF_01/2020_PE	m²	20,7	22,33	28,32	586,22	0,41 %
12			SERVIÇOS FINAIS					2.905,85	2,04 %
12.1	96111	SINAPI	FORRO EM RÉGUAS DE PVC, FRISADO, PARA AMBIENTES RESIDENCIAIS, INCLUSIVE ESTRUTURA UNIDIRECIONAL DE FIXAÇÃO. AF_08/2023_PS	m²	30	60,38	76,59	2.297,70	1,61 %
12.2	96121	SINAPI	ACABAMENTOS PARA FORRO (RODA-FORRO EM PERFIL METÁLICO E PLÁSTICO). AF_08/2023	M	22	10,92	13,85	304,70	0,21 %
12.3	9537	SINAPI	LIMPEZA FINAL DA OBRA	m²	63,75	3,76	4,76	303,45	0,21 %

Total sem BDI 112.434,74
Total do BDI 30.182,44
Total Geral 142.617,18

Nossa Senhora dos Remédios (PI), 18 de abril de 2024.

Obra
CONSTRUÇÃO DE 04 SALAS INCLUSIVAS NAS ESCOLAS MUNICIPAIS NA
ZONA RURAL DE NOSSA SENHORA DOS REMÉDIOS-PI.

Bancos
SINAPI - 02/2024 - Piauí
ORSE - 02/2024 - Sergipe
SEDOP - 02/2024 - Pará

B.D.I.
26,85%

Encargos Sociais
Desonerado:
Horista: 83,04%
Mensalista: 47,35%

D > Escola Municipal - Localidade Santo Antônio

Planilha Orçamentária Resumida

Item	Descrição	Total	Peso (%)
1	DEMOLIÇÕES E RETIRADAS	2.412,68	1,51 %
2	SERVIÇOS PRELIMINARES	14.159,74	8,83 %
3	INFRAESTRUTURA - FUNDAÇÕES	37.059,20	23,12 %
4	SUPERESTRUTURA - PILARES - VIGAS - LAJES	7.842,45	4,89 %
5	ALVENARIA - PAREDES E FECHAMENTOS	6.708,72	4,19 %
6	COBERTURA	42.683,63	26,63 %
7	ESQUADRIAS	9.942,55	6,20 %
8	INSTALAÇÕES ELÉTRICA	3.379,14	2,11 %
9	REVESTIMENTO	17.018,04	10,62 %
10	PAVIMENTAÇÃO	10.705,38	6,68 %
11	PINTURAS	3.907,19	2,44 %
12	SERVIÇOS FINAIS	4.450,10	2,78 %

Total sem BDI 126.351,79
Total do BDI 33.917,03
Total Geral 160.268,82

Nossa Senhora dos Remédios (PI), 18 de abril de 2024.

Obra
CONSTRUÇÃO DE 04 SALAS INCLUSIVAS NAS ESCOLAS MUNICIPAIS NA ZONA RURAL DE NOSSA SENHORA
DOS REMÉDIOS-PI.

Bancos
SINAPI - 02/2024 - Piauí
ORSE - 02/2024 - Sergipe
SEDOP - 02/2024 - Pará

B.D.I.
26,85%

Encargos Sociais
#DESPEJAR!

D > Escola Municipal - Localidade Santo Antônio

Orçamento Sintético

Item	Código	Banco	Descrição	Und	Quant.	Valor Unit	Valor Unit com BDI	Total	Peso (%)
1			DEMOLIÇÕES E RETIRADAS					2.412,68	1,51 %
1.1	72228	SINAPI	RETIRADA DE ESTRUTURA DE MADEIRA COM TESOURAS PARA TELHAS CERAMICAS OU DE VIDRO	m²	63,98	20,41	25,89	1.656,44	1,03 %
1.2	72230	SINAPI	RETIRADA DE TELHAS DE CERAMICAS OU DE VIDRO	m²	63,98	9,32	11,82	756,24	0,47 %
2			SERVIÇOS PRELIMINARES					14.159,74	8,83 %
2.1	103689	SINAPI	FORNECIMENTO E INSTALAÇÃO DE PLACA DE OBRA COM CHAPA GALVANIZADA E ESTRUTURA DE MADEIRA. AF_03/2022_PS	m²	6	308,05	390,76	2.344,56	1,46 %
2.2	104895	SINAPI	COMPOSIÇÃO PARAMÉTRICA DE EXECUÇÃO DE ALMOXARIFADO EM CANTEIRO DE OBRAS, FORA DA PROJEÇÃO DA LAJE, EM CHAPA DE MADEIRA COMPENSADA, NÃO INCLUSO MOBILIÁRIO E EQUIPAMENTOS. AF_01/2024_PE	m²	12	679,12	861,46	10.337,52	6,45 %
2.3	99059	SINAPI	LOCAÇÃO CONVENCIONAL DE OBRA, UTILIZANDO GABARITO DE TÁBUAS CORRIDAS PONTALETADAS A CADA 2,00M - 2 UTILIZAÇÕES. AF_10/2018	M	24,55	47,45	60,19	1.477,66	0,92 %
3			INFRAESTRUTURA - FUNDAÇÕES					37.059,20	23,12 %
3.1	93358	SINAPI	ESCAVAÇÃO MANUAL DE VALA COM PROFUNDIDADE MENOR OU IGUAL A 1,30 M. AF_02/2021	m³	19,61	73,73	93,52	1.833,92	1,14 %
3.2	98557	SINAPI	IMPERMEABILIZAÇÃO DE SUPERFÍCIE COM EMULSÃO ASFÁLTICA, 2 DEMÃOS. AF_09/2023	m²	16,43	52,88	67,07	1.101,96	0,69 %
3.3	103800	SINAPI	PEDRA ARGAMASSADA COM CIMENTO E AREIA 1:3, 40% DE ARGAMASSA EM VOLUME - AREIA E PEDRA DE MÃO COMERCIAIS - FORNECIMENTO E ASSENTAMENTO. AF_08/2022	m³	19,61	654,77	830,57	16.287,47	10,16 %
3.4	94342	SINAPI	ATERRO MANUAL DE VALAS COM AREIA PARA ATERRO. AF_08/2023	m³	36,74	81,23	103,04	3.785,68	2,36 %
3.5	101166	SINAPI	ALVENARIA DE EMBASAMENTO COM BLOCO ESTRUTURAL DE CERÂMICA, DE 14X19X29CM E ARGAMASSA DE ASSENTAMENTO COM PREPARO EM BETONEIRA. AF_05/2020	m³	5,44	602,62	764,42	4.158,44	2,59 %
3.6	95957	SINAPI	(COMPOSIÇÃO REPRESENTATIVA) EXECUÇÃO DE ESTRUTURAS DE CONCRETO ARMADO, PARA EDIFICAÇÃO INSTITUCIONAL TERREIA, FCK = 25 MPA. AF_01/2017	m³	2,51	3.106,77	3.940,93	9.891,73	6,17 %
4			SUPERESTRUTURA - PILARES - VIGAS					7.842,45	4,89 %
4.1	95957	SINAPI	(COMPOSIÇÃO REPRESENTATIVA) EXECUÇÃO DE ESTRUTURAS DE CONCRETO ARMADO, PARA EDIFICAÇÃO INSTITUCIONAL TERREIA, FCK = 25 MPA. AF_01/2017	m³	1,99	3.106,77	3.940,93	7.842,45	4,89 %
5			ALVENARIA - PAREDES E FECHAMENTOS					6.708,72	4,19 %
5.1	103322	SINAPI	ALVENARIA DE VEDAÇÃO DE BLOCOS CERÂMICOS FURADOS NA VERTICAL DE 9X19X39 CM (ESPESSURA 9 CM) E ARGAMASSA DE ASSENTAMENTO COM PREPARO EM BETONEIRA. AF_12/2021	m²	66,9	53,10	67,35	4.505,71	2,81 %
5.2	103334	SINAPI	ALVENARIA DE VEDAÇÃO DE BLOCOS CERÂMICOS FURADOS NA HORIZONTAL DE 14X9X19 CM (ESPESSURA 14 CM, BLOCO DEITADO) E ARGAMASSA DE ASSENTAMENTO COM PREPARO EM BETONEIRA. AF_12/2021	m²	13,38	129,80	164,65	2.203,01	1,37 %
6			COBERTURA					42.683,63	26,63 %
6.1	104821	SINAPI	COMPOSIÇÃO PARAMÉTRICA PARA EXECUÇÃO DE COBERTURA DE EDIFICAÇÕES COM ESTRUTURA EM TESOURA DE MADEIRA, DUAS ÁGUAS, TELHA CERÂMICA E SEM PLATIBANDA. AF_11/2023	m²	181,28	136,73	173,44	31.441,20	19,62 %
6.2	94201	SINAPI	TELHAMENTO COM TELHA CERÂMICA CAPA-CANAL, TIPO COLONIAL, COM ATÉ 2 ÁGUAS, INCLUSO TRANSPORTE VERTICAL. AF_07/2019	m²	181,28	35,12	44,54	8.074,21	5,04 %
6.3	94221	SINAPI	CUMEEIRA PARA TELHA CERÂMICA EMBOÇADA COM ARGAMASSA TRAÇO 1:2:9 (CIMENTO, CAL E AREIA) PARA TELHADOS COM ATÉ 2 ÁGUAS, INCLUSO TRANSPORTE VERTICAL. AF_07/2019	M	21,72	20,96	26,58	577,31	0,36 %
6.4	13460	ORSE	Beiral tipo beira, seveira e bica em telha colonial	m	35,97	56,79	72,03	2.590,91	1,62 %
7			ESQUADRIAS					9.942,55	6,20 %
7.2	73933/004	SINAPI	PORTA DE FERRO DE ABRIR TIPO BARRA CHATA, COM REQUADRO E GUARNICAO COMPLETA	m²	1,68	463,65	588,14	988,07	0,62 %
7.3	73984/002	SINAPI	JANELA DE CORRER, ACO, BATENTE/REQUADRO DE 6 A 14 CM, VENEZIANA, PINT ANTICORROSIVA, SEM VIDRO, 6 FL	m²	9,68	729,25	925,05	8.954,48	5,59 %
8			INSTALAÇÕES ELÉTRICA					3.379,14	2,11 %
8.1	13157	ORSE	Luminária plafon (sobrepôr) 22,5 x 22,5 - 18 W - 6000K - G- Light ou similar	un	6	56,14	71,21	427,26	0,27 %
8.2	8324	ORSE	Plafon E-27	un	2	9,35	11,86	23,72	0,01 %
8.3	104473	SINAPI	COMPOSIÇÃO PARAMÉTRICA DE PONTO ELÉTRICO DE ILUMINAÇÃO, COM INTERRUPTOR SIMPLES, EM EDIFÍCIO RESIDENCIAL COM ELETRODUTO EMBUTIDO EM RASGOS NAS PAREDES, INCLUSO TOMADA, ELETRODUTO, CABO, RASGO E CHUMBAMENTO (SEM LUMINÁRIA E LÂMPADA). AF_11/2022	UN	6	150,63	191,07	1.146,42	0,72 %

Obra
CONSTRUÇÃO DE 04 SALAS INCLUSIVAS NAS ESCOLAS MUNICIPAIS NA ZONA RURAL DE NOSSA SENHORA
DOS REMÉDIOS-PI.

Bancos
SINAPI - 02/2024 - Piauí
ORSE - 02/2024 - Sergipe
SEDOP - 02/2024 - Pará

B.D.I.
26,85%

Encargos Sociais
#DESPEJAR!

D > Escola Municipal - Localidade Santo Antônio

Orçamento Sintético

Item	Código	Banco	Descrição	Und	Quant.	Valor Unit	Valor Unit com BDI	Total	Peso (%)
8.4	104475	SINAPI	COMPOSIÇÃO PARAMÉTRICA DE PONTO ELÉTRICO DE TOMADA DE USO GERAL 2P+T (10A/250V) EM EDIFÍCIO RESIDENCIAL COM ELETRODUTO EMBUTIDO EM RASGOS NAS PAREDES, INCLUSO TOMADA, ELETRODUTO, CABO, RASGO, QUEBRA E CHUMBAMENTO. AF_11/2022	UN	2	130,21	165,17	330,34	0,21 %
8.5	104481	SINAPI	COMPOSIÇÃO PARAMÉTRICA DE PONTO ELÉTRICO DE TOMADA PARA CHUVEIRO (20A/250V) EM EDIFÍCIO RESIDENCIAL COM ELETRODUTO EMBUTIDO EM RASGOS NAS PAREDES, INCLUSO TOMADA, ELETRODUTO, CABO, RASGO, QUEBRA E CHUMBAMENTO. AF_11/2022	UN	2	302,24	383,39	766,78	0,48 %
8.6	231084	SEDOP	Ponto de dreno p/ split (10m)	pt	2	269,86	342,31	684,62	0,43 %
9			REVESTIMENTO					17.018,04	10,62 %
9.1	87905	SINAPI	CHAPISCO APLICADO EM ALVENARIA (COM PRESENÇA DE VÃOS) E ESTRUTURAS DE CONCRETO DE FACHADA, COM COLHER DE PEDREIRO. ARGAMASSA TRAÇO 1:3 COM PREPARO EM BETONEIRA 400L. AF_10/2022	m²	164,99	7,36	9,33	1.539,35	0,96 %
9.2	87548	SINAPI	MASSA ÚNICA, PARA RECEBIMENTO DE PINTURA, EM ARGAMASSA TRAÇO 1:2:8, PREPARO MANUAL, APLICADA MANUALMENTE EM FACES INTERNAS DE PAREDES, ESPESSURA DE 10MM, COM EXECUÇÃO DE TALISCAS. AF_06/2014	m²	74,2	25,25	32,02	2.375,88	1,48 %
9.3	89048	SINAPI	(COMPOSIÇÃO REPRESENTATIVA) DO SERVIÇO DE EMBOÇO/MASSA ÚNICA, TRAÇO 1:2:8, PREPARO MECÂNICO, COM BETONEIRA DE 400L, EM PAREDES DE AMBIENTES INTERNOS, COM EXECUÇÃO DE TALISCAS, PARA EDIFICAÇÃO HABITACIONAL MULTIFAMILIAR (PRÉDIO). AF_11/2014	m²	90,79	37,28	47,28	4.292,55	2,68 %
9.4	87275	SINAPI	REVESTIMENTO CERÂMICO PARA PAREDES INTERNAS COM PLACAS TIPO ESMALTADA EXTRA DE DIMENSÕES 33X45 CM APLICADAS A MEIA ALTURA DAS PAREDES. AF_02/2023_PE	m²	90,79	76,50	97,04	8.810,26	5,50 %
10			PAVIMENTAÇÃO					10.705,38	6,68 %
10.1	87307	SINAPI	ARGAMASSA TRAÇO 1:6 (EM VOLUME DE CIMENTO E AREIA MÉDIA ÚMIDA) PARA CONTRAPISO, PREPARO MECÂNICO COM BETONEIRA 400 L. AF_08/2019	m³	6	577,21	732,19	4.393,14	2,74 %
10.2	94990	SINAPI	EXECUÇÃO DE PASSEIO (CALÇADA) OU PISO DE CONCRETO COM CONCRETO MOLDADO IN LOCO, FEITO EM OBRA, ACABAMENTO CONVENCIONAL, NÃO ARMADO. AF_08/2022	m²	1,55	930,87	1.180,80	1.830,24	1,14 %
10.3	87251	SINAPI	REVESTIMENTO CERÂMICO PARA PISO COM PLACAS TIPO ESMALTADA EXTRA DE DIMENSÕES 45X45 CM APLICADA EM AMBIENTES DE ÁREA MAIOR QUE 10 M2. AF_02/2023_PE	m²	60	58,89	74,70	4.482,00	2,80 %
11			PINTURAS					3.907,19	2,44 %
11.1	88415	SINAPI	APLICAÇÃO MANUAL DE FUNDO SELADOR ACRÍLICO EM PAREDES EXTERNAS DE CASAS. AF_06/2014	m²	76,91	3,02	3,83	294,56	0,18 %
11.2	88495	SINAPI	EMASSAMENTO COM MASSA LÁTEX, APLICAÇÃO EM PAREDE, UMA DEMÃO, LIXAMENTO MANUAL. AF_04/2023	m²	26,37	9,50	12,05	317,75	0,20 %
11.3	88489	SINAPI	PINTURA LÁTEX ACRÍLICA PREMIUM, APLICAÇÃO MANUAL EM PAREDES, DUAS DEMÃOS. AF_04/2023	m²	26,37	11,20	14,20	374,45	0,23 %
11.4	88424	SINAPI	APLICAÇÃO MANUAL DE PINTURA COM TINTA TEXTURIZADA ACRÍLICA EM PANOS COM PRESENÇA DE VÃOS DE EDIFÍCIOS DE MÚLTIPLOS PAVIMENTOS, DUAS CORES. AF_06/2014	m²	50,54	20,13	25,53	1.290,28	0,81 %
11.5	100721	SINAPI	PINTURA COM TINTA ALQUÍDICA DE FUNDO (TIPO ZARCÃO) PULVERIZADA SOBRE SUPERFÍCIES METÁLICAS (EXCETO PERFIL) EXECUTADO EM OBRA (POR DEMÃO). AF_01/2020_PE	m²	28,4	22,93	29,08	825,87	0,52 %
11.6	100745	SINAPI	PINTURA COM TINTA ALQUÍDICA DE ACABAMENTO (ESMALTE SINTÉTICO BRILHANTE) PULVERIZADA SOBRE SUPERFÍCIES METÁLICAS (EXCETO PERFIL) EXECUTADO EM OBRA (POR DEMÃO). AF_01/2020_PE	m²	28,4	22,33	28,32	804,28	0,50 %
12			SERVIÇOS FINAIS					4.450,10	2,78 %
12.1	96111	SINAPI	FORRO EM RÉGUAS DE PVC, FRISADO, PARA AMBIENTES RESIDENCIAIS, INCLUSIVE ESTRUTURA UNIDIRECIONAL DE FIXAÇÃO. AF_08/2023_PS	m²	48	60,38	76,59	3.676,32	2,29 %
12.2	96121	SINAPI	ACABAMENTOS PARA FORRO (RODA-FORRO EM PERFIL METÁLICO E PLÁSTICO). AF_08/2023	M	28	10,92	13,85	387,80	0,24 %
12.3	9537	SINAPI	LIMPEZA FINAL DA OBRA	m²	81,09	3,76	4,76	385,98	0,24 %

Total sem BDI 126.351,79
Total do BDI 33.917,03
Total Geral 160.268,82

Nossa Senhora dos Remédios (PI), 18 de abril de 2024.

#REF!

CONSTRUÇÃO DE 04 SALAS INCLUSIVAS NAS ESCOLAS MUNICIPAIS NA ZONA RURAL DE NOSSA SENHORA DOS REMÉDIOS-PI.

Bancos
SINAPI - 02/2024 - Piauí
ORSE - 02/2024 - Sergipe
SEDOP - 02/2024 - Pará

B.D.I.
26,85%

Encargos Sociais
#DESPEJAR!

Composições Analíticas com Preço Unitário

Composições Principais							
1.1	Código Banco	Descrição	Tipo	Und	Quant.	Valor Unit	Total
Composição	72228 SINAPI	RETIRADA DE ESTRUTURA DE MADEIRA COM TESOURAS PARA TELHAS CERAMICAS OU DE VIDRO	SERP - SERVIÇOS PRELIMINARES	m²	1,0000000	20,41	20,41
Composição Auxiliar	88261 SINAPI	CARPINTEIRO DE ESQUADRIA COM ENCARGOS COMPLEMENTARES	SEDI - SERVIÇOS DIVERSOS	H	0,5000000	22,19	11,09
Composição Auxiliar	88316 SINAPI	SERVEANTE COM ENCARGOS COMPLEMENTARES	SEDI - SERVIÇOS DIVERSOS	H	0,5000000	18,64	9,32
MO sem LS =>				7,70	LS =>	6,40	MO com LS => 14,10
Valor do BDI =>				5,48	Valor com BDI => 25,89		
1.2	Código Banco	Descrição	Tipo	Und	Quant.	Valor Unit	Total
Composição	72230 SINAPI	RETIRADA DE TELHAS DE CERAMICAS OU DE VIDRO	SERP - SERVIÇOS PRELIMINARES	m²	1,0000000	9,32	9,32
Composição Auxiliar	88316 SINAPI	SERVEANTE COM ENCARGOS COMPLEMENTARES	SEDI - SERVIÇOS DIVERSOS	H	0,5000000	18,64	9,32
MO sem LS =>				3,37	LS =>	2,79	MO com LS => 6,16
Valor do BDI =>				2,50	Valor com BDI => 11,82		
2.1	Código Banco	Descrição	Tipo	Und	Quant.	Valor Unit	Total
Composição	COMPOSIÇÃO Próprio 01	ADMINISTRAÇÃO LOCAL	SERT - SERVIÇOS TÉCNICOS	mês	1,0000000	4.303,00	4.303,00
Composição Auxiliar	90767 SINAPI	APONTADOR OU APROPRIADOR COM ENCARGOS COMPLEMENTARES	SEDI - SERVIÇOS DIVERSOS	H	35,0000000	19,05	666,75
Composição Auxiliar	90776 SINAPI	ENCARREGADO GERAL COM ENCARGOS COMPLEMENTARES	SEDI - SERVIÇOS DIVERSOS	H	35,0000000	29,10	1.018,50
Composição Auxiliar	90778 SINAPI	ENGENHEIRO CIVIL DE OBRA PLENO COM ENCARGOS COMPLEMENTARES	SEDI - SERVIÇOS DIVERSOS	H	25,0000000	104,71	2.617,75
MO sem LS =>				2.226,92	LS =>	1.849,23	MO com LS => 4.076,15
Valor do BDI =>				1.155,35	Valor com BDI => 5.458,35		
2.2	Código Banco	Descrição	Tipo	Und	Quant.	Valor Unit	Total
Composição	103689 SINAPI	FORNECIMENTO E INSTALAÇÃO DE PLACA DE OBRA COM CHAPA GALVANIZADA E ESTRUTURA DE MADEIRA. AF_03/2022_PS	PAVI - PAVIMENTAÇÃO	m²	1,0000000	308,05	308,05
Composição Auxiliar	102234 SINAPI	PINTURA IMUNIZANTE PARA MADEIRA, 2 DEMÃOS. AF_01/2021	PINT - PINTURAS	m²	0,5000000	24,67	12,33
Composição Auxiliar	88262 SINAPI	CARPINTEIRO DE FORMAS COM ENCARGOS COMPLEMENTARES	SEDI - SERVIÇOS DIVERSOS	H	0,3729000	22,93	8,55
Composição Auxiliar	88316 SINAPI	SERVEANTE COM ENCARGOS COMPLEMENTARES	SEDI - SERVIÇOS DIVERSOS	H	1,1186000	18,64	20,85
Insumo	00004509 SINAPI	SARRAFO *2,5 X 10* CM EM PINUS, MISTA OU EQUIVALENTE DA REGIAO - BRUTA	Material	M	3,2083000	4,86	15,59
Insumo	00004813 SINAPI	PLACA DE OBRA (PARA CONSTRUCAO CIVIL) EM CHAPA GALVANIZADA *N. 22*, ADESIVADA, DE *2,4 X 1,2* M (SEM POSTES PARA FIXACAO)	Material	m²	1,0000000	250,00	250,00
Insumo	00005065 SINAPI	PREGO DE ACO POLIDO COM CABECA 10 X 10 (7/8 X 17)	Material	KG	0,0113000	40,15	0,45
Insumo	00005069 SINAPI	PREGO DE ACO POLIDO COM CABECA 17 X 27 (2 1/2 X 11)	Material	KG	0,0132000	21,51	0,28
MO sem LS =>				12,98	LS =>	10,77	MO com LS => 23,75
Valor do BDI =>				82,71	Valor com BDI => 390,76		
2.3	Código Banco	Descrição	Tipo	Und	Quant.	Valor Unit	Total
Composição	104895 SINAPI	COMPOSIÇÃO PARAMÉTRICA DE EXECUÇÃO DE ALMOXARIFADO EM CANTEIRO DE OBRAS, FORA DA PROJEÇÃO DA LAJE, EM CHAPA DE MADEIRA COMPENSADA, NÃO INCLUSO MOBILIÁRIO E EQUIPAMENTOS. AF_01/2024_PE	CANT - CANTEIRO DE OBRAS	m²	1,0000000	679,12	679,12
Composição Auxiliar	101879 SINAPI	QUADRO DE DISTRIBUIÇÃO DE ENERGIA EM CHAPA DE AÇO GALVANIZADO, DE EMBUTIR, COM BARRAMENTO TRIFÁSICO, PARA 24 DISJUNTORES DIN 100A - FORNECIMENTO E INSTALAÇÃO. AF_10/2020	INEL - INSTALAÇÃO ELÉTRICA/ELETRIFICAÇÃO E ILUMINAÇÃO EXTERNA	UN	0,0050000	609,52	3,04
Composição Auxiliar	101908 SINAPI	EXTINTOR DE INCÊNDIO PORTÁTIL COM CARGA DE PQS DE 4 KG, CLASSE BC - FORNECIMENTO E INSTALAÇÃO. AF_10/2020_PE	INES - INSTALAÇÕES ESPECIAIS	UN	0,0400000	231,67	9,26
Composição Auxiliar	102218 SINAPI	PINTURA TINTA DE ACABAMENTO (PIGMENTADA) ESMALTE SINTÉTICO FOSCO EM MADEIRA, 2 DEMÃOS. AF_01/2021	PINT - PINTURAS	m²	3,1416000	14,53	45,64
Composição Auxiliar	91304 SINAPI	FECHADURA DE EMBUTIR COM CILINDRO, EXTERNA, COMPLETA, ACABAMENTO PADRÃO POPULAR, INCLUSO EXECUÇÃO DE FURO - FORNECIMENTO E INSTALAÇÃO. AF_12/2019	ESQV - ESQUADRIAS/FERRAGENS/VIDROS	UN	0,0200000	101,56	2,03
Composição Auxiliar	91341 SINAPI	PORTA EM ALUMÍNIO DE ABRIR TIPO VENEZIANA COM GUARNIÇÃO, FIXAÇÃO COM PARAFUSOS - FORNECIMENTO E INSTALAÇÃO. AF_12/2019	ESQV - ESQUADRIAS/FERRAGENS/VIDROS	m²	0,0462000	584,82	27,01
Composição Auxiliar	91845 SINAPI	ELETRODUTO FLEXÍVEL CORRUGADO REFORÇADO, PVC, DN 25 MM (3/4"), PARA CIRCUITOS TERMINAIS, INSTALADO EM LAJE - FORNECIMENTO E INSTALAÇÃO. AF_03/2023	INEL - INSTALAÇÃO ELÉTRICA/ELETRIFICAÇÃO E ILUMINAÇÃO EXTERNA	M	0,1860000	7,63	1,41
Composição Auxiliar	91851 SINAPI	ELETRODUTO FLEXÍVEL LISO, PEAD, DN 40 MM (1 1/4"), PARA CIRCUITOS TERMINAIS, INSTALADO EM LAJE - FORNECIMENTO E INSTALAÇÃO. AF_03/2023	INEL - INSTALAÇÃO ELÉTRICA/ELETRIFICAÇÃO E ILUMINAÇÃO EXTERNA	M	0,0748000	10,70	0,80
Composição Auxiliar	91925 SINAPI	CABO DE COBRE FLEXÍVEL ISOLADO, 1,5 MM², ANTI-CHAMA 0,6/1,0 KV, PARA CIRCUITOS TERMINAIS - FORNECIMENTO E INSTALAÇÃO. AF_03/2023	INEL - INSTALAÇÃO ELÉTRICA/ELETRIFICAÇÃO E ILUMINAÇÃO EXTERNA	M	0,4030000	3,26	1,31
Composição Auxiliar	91927 SINAPI	CABO DE COBRE FLEXÍVEL ISOLADO, 2,5 MM², ANTI-CHAMA 0,6/1,0 KV, PARA CIRCUITOS TERMINAIS - FORNECIMENTO E INSTALAÇÃO. AF_03/2023	INEL - INSTALAÇÃO ELÉTRICA/ELETRIFICAÇÃO E ILUMINAÇÃO EXTERNA	M	1,3154000	4,40	5,78

#REF!

CONSTRUÇÃO DE 04 SALAS INCLUSIVAS NAS ESCOLAS MUNICIPAIS NA ZONA RURAL DE NOSSA SENHORA DOS REMÉDIOS-PI.

Bancos
SINAPI - 02/2024 - Piauí
ORSE - 02/2024 - Sergipe
SEDOP - 02/2024 - Pará

B.D.I.
26,85%

Encargos Sociais
#DESPEJAR!

Composições Analíticas com Preço Unitário

Composição Auxiliar	91933 SINAPI	CABO DE COBRE FLEXÍVEL ISOLADO, 10 MM², ANTI-CHAMA 0,6/1,0 KV, PARA CIRCUITOS TERMINAIS - FORNECIMENTO E INSTALAÇÃO. AF_03/2023	INEL - INSTALAÇÃO ELÉTRICA/ELETRIFICAÇÃO E ILUMINAÇÃO EXTERNA	M	0,5040000	14,70	7,40	
Composição Auxiliar	91937 SINAPI	CAIXA OCTOGONAL 3" X 3", PVC, INSTALADA EM LAJE - FORNECIMENTO E INSTALAÇÃO. AF_03/2023	INEL - INSTALAÇÃO ELÉTRICA/ELETRIFICAÇÃO E ILUMINAÇÃO EXTERNA	UN	0,0200000	13,12	0,26	
Composição Auxiliar	91953 SINAPI	INTERRUPTOR SIMPLES (1 MÓDULO), 10A/250V, INCLUINDO SUPORTE E PLACA - FORNECIMENTO E INSTALAÇÃO. AF_03/2023	INEL - INSTALAÇÃO ELÉTRICA/ELETRIFICAÇÃO E ILUMINAÇÃO EXTERNA	UN	0,0200000	28,77	0,57	
Composição Auxiliar	91997 SINAPI	TOMADA MÉDIA DE EMBUTIR (1 MÓDULO), 2P+T 20 A, INCLUINDO SUPORTE E PLACA - FORNECIMENTO E INSTALAÇÃO. AF_03/2023	INEL - INSTALAÇÃO ELÉTRICA/ELETRIFICAÇÃO E ILUMINAÇÃO EXTERNA	UN	0,0200000	36,12	0,72	
Composição Auxiliar	92000 SINAPI	TOMADA BAIXA DE EMBUTIR (1 MÓDULO), 2P+T 10 A, INCLUINDO SUPORTE E PLACA - FORNECIMENTO E INSTALAÇÃO. AF_03/2023	INEL - INSTALAÇÃO ELÉTRICA/ELETRIFICAÇÃO E ILUMINAÇÃO EXTERNA	UN	0,0200000	30,31	0,60	
Composição Auxiliar	92543 SINAPI	TRAMA DE MADEIRA COMPOSTA POR TERÇAS PARA TELHADOS DE ATÉ 2 ÁGUAS PARA TELHA ONDULADA DE FIBROCIMENTO, METÁLICA, PLÁSTICA OU TERMOACÚSTICA, INCLUSO TRANSPORTE VERTICAL. AF_07/2019	COBE - COBERTURA	m²	1,3888000	14,87	20,65	
Composição Auxiliar	92557 SINAPI	FABRICAÇÃO E INSTALAÇÃO DE TESOURA INTEIRA EM MADEIRA NÃO APARELHADA, VÃO DE 5 M, PARA TELHA ONDULADA DE FIBROCIMENTO, METÁLICA, PLÁSTICA OU TERMOACÚSTICA, INCLUSO IÇAMENTO. AF_07/2019	COBE - COBERTURA	UN	0,1000000	949,18	94,91	
Composição Auxiliar	93654 SINAPI	DISJUNTOR MONOPOLAR TIPO DIN, CORRENTE NOMINAL DE 16A - FORNECIMENTO E INSTALAÇÃO. AF_10/2020	INEL - INSTALAÇÃO ELÉTRICA/ELETRIFICAÇÃO E ILUMINAÇÃO EXTERNA	UN	0,0400000	13,17	0,52	
Composição Auxiliar	93672 SINAPI	DISJUNTOR TRIPOLAR TIPO DIN, CORRENTE NOMINAL DE 40A - FORNECIMENTO E INSTALAÇÃO. AF_10/2020	INEL - INSTALAÇÃO ELÉTRICA/ELETRIFICAÇÃO E ILUMINAÇÃO EXTERNA	UN	0,0050000	92,99	0,46	
Composição Auxiliar	94210 SINAPI	TELHAMENTO COM TELHA ONDULADA DE FIBROCIMENTO E = 6 MM, COM RECOBRIMENTO LATERAL DE 1 1/4 DE ONDA PARA TELHADO COM INCLINAÇÃO MÁXIMA DE 10°, COM ATÉ 2 ÁGUAS, INCLUSO IÇAMENTO. AF_07/2019	COBE - COBERTURA	m²	1,3888000	61,97	86,06	
Composição Auxiliar	94570 SINAPI	JANELA DE ALUMÍNIO DE CORRER COM 2 FOLHAS PARA VIDROS, COM VIDROS, BATENTE, ACABAMENTO COM ACETATO OU BRILHANTE E FERRAGENS. EXCLUSIVE ALIZAR E CONTRAMARCO. FORNECIMENTO E INSTALAÇÃO. AF_12/2019	ESQV - ESQUADRIAS/FERRAGENS/VIDROS	m²	0,0800000	339,74	27,17	
Composição Auxiliar	94992 SINAPI	EXECUÇÃO DE PASSEIO (CALÇADA) OU PISO DE CONCRETO COM CONCRETO MOLDADO IN LOCO, FEITO EM OBRA, ACABAMENTO CONVENCIONAL, ESPESSURA 6 CM, ARMADO. AF_08/2022	PISO - PISOS	m²	1,0000000	102,82	102,82	
Composição Auxiliar	95240 SINAPI	LASTRO DE CONCRETO MAGRO, APLICADO EM PISOS, LAJES SOBRE SOLO OU RADIIERS, ESPESSURA DE 3 CM. AF_01/2024	FUES - FUNDAÇÕES E ESTRUTURAS	m²	1,0000000	21,94	21,94	
Composição Auxiliar	95727 SINAPI	ELETRODUTO RÍGIDO SOLDÁVEL, PVC, DN 25 MM (3/4"), APARENTE - FORNECIMENTO E INSTALAÇÃO. AF_10/2022	INEL - INSTALAÇÃO ELÉTRICA/ELETRIFICAÇÃO E ILUMINAÇÃO EXTERNA	M	0,4900000	18,14	8,88	
Composição Auxiliar	97585 SINAPI	LUMINÁRIA TIPO CALHA, DE SOBREPOR, COM 2 LÂMPADAS TUBULARES FLUORESCENTES DE 18 W, COM REATOR DE PARTIDA RÁPIDA - FORNECIMENTO E INSTALAÇÃO. AF_02/2020	INEL - INSTALAÇÃO ELÉTRICA/ELETRIFICAÇÃO E ILUMINAÇÃO EXTERNA	UN	0,2000000	121,53	24,30	
Composição Auxiliar	97599 SINAPI	LUMINÁRIA DE EMERGÊNCIA, COM 30 LÂMPADAS LED DE 2 W, SEM REATOR - FORNECIMENTO E INSTALAÇÃO. AF_02/2020	INEL - INSTALAÇÃO ELÉTRICA/ELETRIFICAÇÃO E ILUMINAÇÃO EXTERNA	UN	0,0200000	24,32	0,48	
Composição Auxiliar	98294 SINAPI	CABO ELETRÔNICO CATEGORIA 5E, INSTALADO EM EDIFICAÇÃO RESIDENCIAL - FORNECIMENTO E INSTALAÇÃO. AF_11/2019	INES - INSTALAÇÕES ESPECIAIS	M	0,1408000	7,98	1,12	
Composição Auxiliar	98307 SINAPI	TOMADA DE REDE RJ45 - FORNECIMENTO E INSTALAÇÃO. AF_11/2019	INES - INSTALAÇÕES ESPECIAIS	UN	0,0200000	50,89	1,01	
Composição Auxiliar	98441 SINAPI	PAREDE DE MADEIRA COMPENSADA PARA CONSTRUÇÃO TEMPORÁRIA EM CHAPA SIMPLES, EXTERNA, COM ÁREA LÍQUIDA MAIOR OU IGUAL A 6 M², SEM VÃO. AF_05/2018	CANT - CANTEIRO DE OBRAS	m²	1,0500000	112,80	118,44	
Composição Auxiliar	98443 SINAPI	PAREDE DE MADEIRA COMPENSADA PARA CONSTRUÇÃO TEMPORÁRIA EM CHAPA SIMPLES, INTERNA, COM ÁREA LÍQUIDA MAIOR OU IGUAL A 6 M², SEM VÃO. AF_05/2018	CANT - CANTEIRO DE OBRAS	m²	0,1470000	98,01	14,40	
Composição Auxiliar	98445 SINAPI	PAREDE DE MADEIRA COMPENSADA PARA CONSTRUÇÃO TEMPORÁRIA EM CHAPA SIMPLES, EXTERNA, COM ÁREA LÍQUIDA MAIOR OU IGUAL A 6 M², COM VÃO. AF_05/2018	CANT - CANTEIRO DE OBRAS	m²	0,3738000	134,11	50,13	
MO sem LS =>				63,89	LS =>	53,05	MO com LS =>	116,94
Valor do BDI =>				182,34	Valor com BDI =>			861,46

2.4	Código Banco	Descrição	Tipo	Und	Quant.	Valor Unit	Total
Composição	99059 SINAPI	LOCAÇÃO CONVENCIONAL DE OBRA, UTILIZANDO GABARITO DE TÁBUAS CORRIDAS PONTALETADAS A CADA 2,00M - 2 UTILIZAÇÕES. AF_10/2018	SERT - SERVIÇOS TÉCNICOS	M	1,0000000	47,45	47,45
Composição Auxiliar	88239 SINAPI	AJUDANTE DE CARPINTEIRO COM ENCARGOS COMPLEMENTARES	SEDI - SERVIÇOS DIVERSOS	H	0,3563000	19,11	6,80
Composição Auxiliar	88262 SINAPI	CARPINTEIRO DE FORMAS COM ENCARGOS COMPLEMENTARES	SEDI - SERVIÇOS DIVERSOS	H	0,7125000	22,93	16,33
Composição Auxiliar	91692 SINAPI	SERRA CIRCULAR DE BANCADA COM MOTOR ELÉTRICO POTÊNCIA DE 5HP, COM COIFA PARA DISCO 10" - CHP DIURNO. AF_08/2015	CHOR - CUSTOS HORÁRIOS DE MÁQUINAS E EQUIPAMENTOS	CHP	0,0039000	24,04	0,09
Composição Auxiliar	91693 SINAPI	SERRA CIRCULAR DE BANCADA COM MOTOR ELÉTRICO POTÊNCIA DE 5HP, COM COIFA PARA DISCO 10" - CHI DIURNO. AF_08/2015	CHOR - CUSTOS HORÁRIOS DE MÁQUINAS E EQUIPAMENTOS	CHI	0,0168000	22,47	0,37
Composição Auxiliar	94974 SINAPI	CONCRETO MAGRO PARA LASTRO, TRAÇO 1:4,5:4,5 (EM MASSA SECA DE CIMENTO/ AREIA MÉDIA/ BRITA 1) - PREPARO MANUAL. AF_05/2021	FUES - FUNDAÇÕES E ESTRUTURAS	m²	0,0046000	565,08	2,59
Composição Auxiliar	99062 SINAPI	MARCAÇÃO DE PONTOS EM GABARITO OU CAVALETE. AF_10/2018	SERT - SERVIÇOS TÉCNICOS	UN	1,5000000	2,15	3,22

#REF!

CONSTRUÇÃO DE 04 SALAS INCLUSIVAS NAS ESCOLAS MUNICIPAIS NA ZONA RURAL DE NOSSA SENHORA DOS REMÉDIOS-PI.

Bancos
SINAPI - 02/2024 - Piauí
ORSE - 02/2024 - Sergipe
SEDOP - 02/2024 - Pará

B.D.I.
26,85%

Encargos Sociais
#DESPEJAR!

Composições Analíticas com Preço Unitário

Insumo	00004417	SINAPI	SARRAFO NAO APARELHADO *2,5 X 7* CM, EM MACARANDUBA/MASSARANDUBA, ANGELIM, PEROBA-ROSA OU EQUIVALENTE DA REGIAO - BRUTA	Material	M	0,7445000	4,08	3,03	
Insumo	00004433	SINAPI	CAIBRO NAO APARELHADO *6 X 6* CM, EM MACARANDUBA/MASSARANDUBA, ANGELIM OU EQUIVALENTE DA REGIAO - BRUTA	Material	M	0,4125000	14,66	6,04	
Insumo	00005068	SINAPI	PREGO DE ACO POLIDO COM CABECA 17 X 21 (2 X 11)	Material	KG	0,1110000	21,11	2,34	
Insumo	00007356	SINAPI	TINTA LATEX ACRILICA PREMIUM, COR BRANCO FOSCO	Material	L	0,0256000	26,99	0,69	
Insumo	00010567	SINAPI	TABUA *2,5 X 23* CM EM PINUS, MISTA OU EQUIVALENTE DA REGIAO - BRUTA	Material	M	0,5500000	10,83	5,95	
MO sem LS =>					10,55	LS =>	8,76	MO com LS =>	19,31
Valor do BDI =>					12,74	Valor com BDI =>			60,19
3.1	Código	Banco	Descrição	Tipo	Und	Quant.	Valor Unit	Total	
Composição	93358	SINAPI	ESCAVAÇÃO MANUAL DE VALA COM PROFUNDIDADE MENOR OU IGUAL A 1,30 M. AF_02/2021	MOVT - MOVIMENTO DE TERRA	m³	1,0000000	73,73	73,73	
Composição Auxiliar	88316	SINAPI	SERVENTE COM ENCARGOS COMPLEMENTARES	SEDI - SERVIÇOS DIVERSOS	H	3,9560000	18,64	73,73	
MO sem LS =>					26,62	LS =>	22,11	MO com LS =>	48,73
Valor do BDI =>					19,79	Valor com BDI =>			93,52
3.2	Código	Banco	Descrição	Tipo	Und	Quant.	Valor Unit	Total	
Composição	98557	SINAPI	IMPERMEABILIZAÇÃO DE SUPERFÍCIE COM EMULSÃO ASFÁLTICA, 2 DEMÃOS. AF_09/2023	IMPE - IMPERMEABILIZAÇÕES E PROTEÇÕES DIVERSAS	m²	1,0000000	52,88	52,88	
Composição Auxiliar	88243	SINAPI	AJUDANTE ESPECIALIZADO COM ENCARGOS COMPLEMENTARES	SEDI - SERVIÇOS DIVERSOS	H	0,0969000	19,37	1,87	
Composição Auxiliar	88270	SINAPI	IMPERMEABILIZADOR COM ENCARGOS COMPLEMENTARES	SEDI - SERVIÇOS DIVERSOS	H	0,4299000	23,26	9,99	
Insumo	00000626	SINAPI	MANTA LIQUIDA DE BASE ASFALTICA MODIFICADA COM A ADICAO DE ELASTOMEROS DILUIDOS EM SOLVENTE ORGANICO, APLICACAO A FRIO (MEMBRANA IMPERMEABILIZANTE ASFASTICA)	Material	KG	1,5000000	27,35	41,02	
MO sem LS =>					4,64	LS =>	3,85	MO com LS =>	8,49
Valor do BDI =>					14,19	Valor com BDI =>			67,07
3.3	Código	Banco	Descrição	Tipo	Und	Quant.	Valor Unit	Total	
Composição	103800	SINAPI	PEDRA ARGAMASSADA COM CIMENTO E AREIA 1:3, 40% DE ARGAMASSA EM VOLUME - AREIA E PEDRA DE MÃO COMERCIAIS - FORNECIMENTO E ASSENTAMENTO. AF_08/2022	FUES - FUNDAÇÕES E ESTRUTURAS	m³	1,0000000	654,77	654,77	
Composição Auxiliar	88309	SINAPI	PEDREIRO COM ENCARGOS COMPLEMENTARES	SEDI - SERVIÇOS DIVERSOS	H	2,2158000	23,26	51,53	
Composição Auxiliar	88316	SINAPI	SERVENTE COM ENCARGOS COMPLEMENTARES	SEDI - SERVIÇOS DIVERSOS	H	3,1021000	18,64	57,82	
Composição Auxiliar	88629	SINAPI	ARGAMASSA TRAÇO 1:3 (EM VOLUME DE CIMENTO E AREIA MÉDIA ÚMIDA), PREPARO MANUAL. AF_08/2019	SEDI - SERVIÇOS DIVERSOS	m³	0,4412000	743,30	327,94	
Insumo	00004730	SINAPI	PEDRA DE MAO OU PEDRA RACHAO PARA ARRIMO/FUNDAÇAO (POSTO PEDREIRA/FORNECEDOR, SEM FRETE)	Material	m³	0,9086000	239,36	217,48	
MO sem LS =>					66,68	LS =>	55,37	MO com LS =>	122,05
Valor do BDI =>					175,80	Valor com BDI =>			830,57
3.4	Código	Banco	Descrição	Tipo	Und	Quant.	Valor Unit	Total	
Composição	94342	SINAPI	ATERRO MANUAL DE VALAS COM AREIA PARA ATERRO. AF_08/2023	MOVT - MOVIMENTO DE TERRA	m³	1,0000000	81,23	81,23	
Composição Auxiliar	5901	SINAPI	CAMINHÃO PIPA 10.000 L TRUCADO, PESO BRUTO TOTAL 23.000 KG, CARGA ÚTIL MÁXIMA 15.935 KG, DISTÂNCIA ENTRE EIXOS 4,8 M, POTÊNCIA 230 CV, INCLUSIVE TANQUE DE AÇO PARA TRANSPORTE DE ÁGUA - CHP DIURNO. AF_06/2014	CHOR - CUSTOS HORÁRIOS DE MÁQUINAS E EQUIPAMENTOS	CHP	0,0054000	307,26	1,65	
Composição Auxiliar	5903	SINAPI	CAMINHÃO PIPA 10.000 L TRUCADO, PESO BRUTO TOTAL 23.000 KG, CARGA ÚTIL MÁXIMA 15.935 KG, DISTÂNCIA ENTRE EIXOS 4,8 M, POTÊNCIA 230 CV, INCLUSIVE TANQUE DE AÇO PARA TRANSPORTE DE ÁGUA - CHI DIURNO. AF_06/2014	CHOR - CUSTOS HORÁRIOS DE MÁQUINAS E EQUIPAMENTOS	CHI	0,0006000	68,14	0,04	
Composição Auxiliar	88316	SINAPI	SERVENTE COM ENCARGOS COMPLEMENTARES	SEDI - SERVIÇOS DIVERSOS	H	0,7866000	18,64	14,66	
Composição Auxiliar	91533	SINAPI	COMPACTADOR DE SOLOS DE PERCUSSÃO (SOQUETE) COM MOTOR A GASOLINA 4 TEMPOS, POTÊNCIA 4 CV - CHP DIURNO. AF_08/2015	CHOR - CUSTOS HORÁRIOS DE MÁQUINAS E EQUIPAMENTOS	CHP	0,1962000	29,87	5,86	
Insumo	00000368	SINAPI	AREIA PARA ATERRO - POSTO JAZIDA/FORNECEDOR (RETIRADO NA JAZIDA, SEM TRANSPORTE)	Material	m³	1,3889000	42,50	59,02	
MO sem LS =>					7,18	LS =>	5,97	MO com LS =>	13,15
Valor do BDI =>					21,81	Valor com BDI =>			103,04
3.5	Código	Banco	Descrição	Tipo	Und	Quant.	Valor Unit	Total	
Composição	101166	SINAPI	ALVENARIA DE EMBASAMENTO COM BLOCO ESTRUTURAL DE CERÂMICA, DE 14X19X29CM E ARGAMASSA DE ASSENTAMENTO COM PREPARO EM BETONEIRA. AF_05/2020	FUES - FUNDAÇÕES E ESTRUTURAS	m²	1,0000000	602,62	602,62	
Composição Auxiliar	87292	SINAPI	ARGAMASSA TRAÇO 1:2:8 (EM VOLUME DE CIMENTO, CAL E AREIA MÉDIA ÚMIDA) PARA EMBOÇO/MASSA ÚNICA/ASSENTAMENTO DE ALVENARIA DE VEDAÇÃO, PREPARO MECÂNICO COM BETONEIRA 400 L. AF_08/2019	SEDI - SERVIÇOS DIVERSOS	m³	0,1300000	597,63	77,69	
Composição Auxiliar	88309	SINAPI	PEDREIRO COM ENCARGOS COMPLEMENTARES	SEDI - SERVIÇOS DIVERSOS	H	8,3440000	23,26	194,08	
Composição Auxiliar	88316	SINAPI	SERVENTE COM ENCARGOS COMPLEMENTARES	SEDI - SERVIÇOS DIVERSOS	H	4,1720000	18,64	77,76	

#REF!

CONSTRUÇÃO DE 04 SALAS INCLUSIVAS NAS ESCOLAS MUNICIPAIS NA ZONA RURAL DE NOSSA SENHORA DOS REMÉDIOS-PI.

Bancos
SINAPI - 02/2024 - Piauí
ORSE - 02/2024 - Sergipe
SEDOP - 02/2024 - Pará

B.D.I.
26,85%

Encargos Sociais
#DESPEJAR!

Composições Analíticas com Preço Unitário

Insumo	00034586	SINAPI	BLOCO ESTRUTURAL CERAMICO 14 X 19 X 29 CM, 6,0 MPA (NBR 15270)	Material	UN	122,2700000	2,07	253,09		
				MO sem LS =>	110,19	LS =>	91,50	MO com LS =>	201,69	
				Valor do BDI =>	161,80	Valor com BDI =>			764,42	
3.6	Código	Banco	Descrição	Tipo	Und	Quant.	Valor Unit	Total		
Composição	95957	SINAPI	(COMPOSIÇÃO REPRESENTATIVA) EXECUÇÃO DE ESTRUTURAS DE CONCRETO ARMADO, PARA EDIFICAÇÃO INSTITUCIONAL TÉRREA, FCK = 25 MPA. AF_01/2017	FUES - FUNDAÇÕES E ESTRUTURAS	m³	1,0000000	3.106,77	3.106,77		
Composição Auxiliar	103673	SINAPI	LANÇAMENTO COM USO DE BOMBA, ADENSAMENTO E ACABAMENTO DE CONCRETO EM ESTRUTURAS. AF_02/2022	FUES - FUNDAÇÕES E ESTRUTURAS	m³	1,0000000	35,59	35,59		
Composição Auxiliar	92415	SINAPI	MONTAGEM E DESMONTAGEM DE FÔRMA DE PILARES RETANGULARES E ESTRUTURAS SIMILARES, PÉ-DIREITO SIMPLES, EM CHAPA DE MADEIRA COMPENSADA RESINADA, 2 UTILIZAÇÕES. AF_09/2020	FUES - FUNDAÇÕES E ESTRUTURAS	m²	1,9300000	136,96	264,33		
Composição Auxiliar	92451	SINAPI	MONTAGEM E DESMONTAGEM DE FÔRMA DE VIGA, ESCORAMENTO COM GARFO DE MADEIRA, PÉ-DIREITO SIMPLES, EM CHAPA DE MADEIRA RESINADA, 2 UTILIZAÇÕES. AF_09/2020	FUES - FUNDAÇÕES E ESTRUTURAS	m²	2,2400000	192,75	431,76		
Composição Auxiliar	92510	SINAPI	MONTAGEM E DESMONTAGEM DE FÔRMA DE LAJE MACIÇA, PÉ-DIREITO SIMPLES, EM CHAPA DE MADEIRA COMPENSADA RESINADA, 2 UTILIZAÇÕES. AF_09/2020	FUES - FUNDAÇÕES E ESTRUTURAS	m²	4,9700000	67,14	333,68		
Composição Auxiliar	92759	SINAPI	ARMAÇÃO DE PILAR OU VIGA DE ESTRUTURA CONVENCIONAL DE CONCRETO ARMADO UTILIZANDO AÇO CA-60 DE 5,0 MM - MONTAGEM. AF_06/2022	FUES - FUNDAÇÕES E ESTRUTURAS	KG	4,0500000	13,57	54,95		
Composição Auxiliar	92760	SINAPI	ARMAÇÃO DE PILAR OU VIGA DE ESTRUTURA CONVENCIONAL DE CONCRETO ARMADO UTILIZANDO AÇO CA-50 DE 6,3 MM - MONTAGEM. AF_06/2022	FUES - FUNDAÇÕES E ESTRUTURAS	KG	2,3000000	13,03	29,96		
Composição Auxiliar	92761	SINAPI	ARMAÇÃO DE PILAR OU VIGA DE ESTRUTURA CONVENCIONAL DE CONCRETO ARMADO UTILIZANDO AÇO CA-50 DE 8,0 MM - MONTAGEM. AF_06/2022	FUES - FUNDAÇÕES E ESTRUTURAS	KG	1,6000000	12,40	19,84		
Composição Auxiliar	92762	SINAPI	ARMAÇÃO DE PILAR OU VIGA DE ESTRUTURA CONVENCIONAL DE CONCRETO ARMADO UTILIZANDO AÇO CA-50 DE 10,0 MM - MONTAGEM. AF_06/2022	FUES - FUNDAÇÕES E ESTRUTURAS	KG	12,7300000	11,15	141,93		
Composição Auxiliar	92763	SINAPI	ARMAÇÃO DE PILAR OU VIGA DE ESTRUTURA CONVENCIONAL DE CONCRETO ARMADO UTILIZANDO AÇO CA-50 DE 12,5 MM - MONTAGEM. AF_06/2022	FUES - FUNDAÇÕES E ESTRUTURAS	KG	5,8600000	9,44	55,31		
Composição Auxiliar	92764	SINAPI	ARMAÇÃO DE PILAR OU VIGA DE ESTRUTURA CONVENCIONAL DE CONCRETO ARMADO UTILIZANDO AÇO CA-50 DE 16,0 MM - MONTAGEM. AF_06/2022	FUES - FUNDAÇÕES E ESTRUTURAS	KG	8,3800000	9,16	76,76		
Composição Auxiliar	92765	SINAPI	ARMAÇÃO DE PILAR OU VIGA DE ESTRUTURA CONVENCIONAL DE CONCRETO ARMADO UTILIZANDO AÇO CA-50 DE 20,0 MM - MONTAGEM. AF_06/2022	FUES - FUNDAÇÕES E ESTRUTURAS	KG	8,4600000	10,47	88,57		
Composição Auxiliar	92766	SINAPI	ARMAÇÃO DE PILAR OU VIGA DE ESTRUTURA CONVENCIONAL DE CONCRETO ARMADO UTILIZANDO AÇO CA-50 DE 25,0 MM - MONTAGEM. AF_06/2022	FUES - FUNDAÇÕES E ESTRUTURAS	KG	1,7500000	10,37	18,14		
Composição Auxiliar	92768	SINAPI	ARMAÇÃO DE LAJE DE ESTRUTURA CONVENCIONAL DE CONCRETO ARMADO UTILIZANDO AÇO CA-60 DE 5,0 MM - MONTAGEM. AF_06/2022	FUES - FUNDAÇÕES E ESTRUTURAS	KG	3,2800000	13,16	43,16		
Composição Auxiliar	92769	SINAPI	ARMAÇÃO DE LAJE DE ESTRUTURA CONVENCIONAL DE CONCRETO ARMADO UTILIZANDO AÇO CA-50 DE 6,3 MM - MONTAGEM. AF_06/2022	FUES - FUNDAÇÕES E ESTRUTURAS	KG	14,5700000	12,60	183,58		
Composição Auxiliar	92770	SINAPI	ARMAÇÃO DE LAJE DE ESTRUTURA CONVENCIONAL DE CONCRETO ARMADO UTILIZANDO AÇO CA-50 DE 8,0 MM - MONTAGEM. AF_06/2022	FUES - FUNDAÇÕES E ESTRUTURAS	KG	11,4400000	11,98	137,05		
Composição Auxiliar	92771	SINAPI	ARMAÇÃO DE LAJE DE ESTRUTURA CONVENCIONAL DE CONCRETO ARMADO UTILIZANDO AÇO CA-50 DE 10,0 MM - MONTAGEM. AF_06/2022	FUES - FUNDAÇÕES E ESTRUTURAS	KG	9,9700000	10,76	107,27		
Composição Auxiliar	92772	SINAPI	ARMAÇÃO DE LAJE DE ESTRUTURA CONVENCIONAL DE CONCRETO ARMADO UTILIZANDO AÇO CA-50 DE 12,5 MM - MONTAGEM. AF_06/2022	FUES - FUNDAÇÕES E ESTRUTURAS	KG	5,0900000	9,08	46,21		
Composição Auxiliar	96533	SINAPI	FABRICAÇÃO, MONTAGEM E DESMONTAGEM DE FÔRMA PARA VIGA BALDRAME, EM MADEIRA SERRADA, E=25 MM, 2 UTILIZAÇÕES. AF_01/2024	FUES - FUNDAÇÕES E ESTRUTURAS	m²	2,8500000	91,62	261,11		
Composição Auxiliar	96543	SINAPI	ARMAÇÃO DE BLOCO UTILIZANDO AÇO CA-60 DE 5 MM - MONTAGEM. AF_01/2024	FUES - FUNDAÇÕES E ESTRUTURAS	KG	1,0700000	18,44	19,73		
Composição Auxiliar	96544	SINAPI	ARMAÇÃO DE BLOCO UTILIZANDO AÇO CA-50 DE 6,3 MM - MONTAGEM. AF_01/2024	FUES - FUNDAÇÕES E ESTRUTURAS	KG	0,0900000	16,90	1,52		
Composição Auxiliar	96545	SINAPI	ARMAÇÃO DE BLOCO UTILIZANDO AÇO CA-50 DE 8 MM - MONTAGEM. AF_01/2024	FUES - FUNDAÇÕES E ESTRUTURAS	KG	2,8500000	15,46	44,06		
Composição Auxiliar	96546	SINAPI	ARMAÇÃO DE BLOCO UTILIZANDO AÇO CA-50 DE 10 MM - MONTAGEM. AF_01/2024	FUES - FUNDAÇÕES E ESTRUTURAS	KG	6,6000000	13,63	89,95		
Composição Auxiliar	96547	SINAPI	ARMAÇÃO DE BLOCO, VIGA BALDRAME OU SAPATA UTILIZANDO AÇO CA-50 DE 12,5 MM - MONTAGEM. AF_06/2017	FUES - FUNDAÇÕES E ESTRUTURAS	KG	1,3200000	10,73	14,16		
Insumo	00001527	SINAPI	CONCRETO USINADO BOMBEAVEL, CLASSE DE RESISTENCIA C25, BRITA 0 E 1, SLUMP = 100 +/- 20 MM, COM BOMBEAMENTO (DISPONIBILIZACAO DE BOMBA), SEM O LANCAMENTO (NBR 8953)	Material	m³	1,1030000	551,36	608,15		
				MO sem LS =>	253,72	LS =>	210,68	MO com LS =>		464,40
				Valor do BDI =>	834,16	Valor com BDI =>			3.940,93	

#REF!

CONSTRUÇÃO DE 04 SALAS INCLUSIVAS NAS ESCOLAS MUNICIPAIS NA ZONA RURAL DE NOSSA SENHORA DOS REMÉDIOS-PI.

Bancos
SINAPI - 02/2024 - Piauí
ORSE - 02/2024 - Sergipe
SEDOP - 02/2024 - Pará

B.D.I.
26,85%

Encargos Sociais
#DESPEJAR!

Composições Analíticas com Preço Unitário

Composição Auxiliar	87292 SINAPI	ARGAMASSA TRAÇO 1:2:8 (EM VOLUME DE CIMENTO, CAL E AREIA MÉDIA ÚMIDA) PARA EMBOÇO/MASSA ÚNICA/ASSENTAMENTO DE ALVENARIA DE VEDAÇÃO, PREPARO MECÂNICO COM BETONEIRA 400 L. AF_08/2019	SEDI - SERVIÇOS DIVERSOS	m³	0,0104000	597,63	6,21
Composição Auxiliar	88309 SINAPI	PEDREIRO COM ENCARGOS COMPLEMENTARES	SEDI - SERVIÇOS DIVERSOS	H	0,5900000	23,26	13,72
Composição Auxiliar	88316 SINAPI	SERVEANTE COM ENCARGOS COMPLEMENTARES	SEDI - SERVIÇOS DIVERSOS	H	0,2950000	18,64	5,49
Insumo	00034557 SINAPI	TELA DE ACO SOLDADA GALVANIZADA/ZINCADA PARA ALVENARIA, FIO D = "1,20 A 1,70" MM, MALHA 15 X 15 MM, (C X L) "50 X 7,5" CM	Material	M	0,4200000	3,61	1,51
Insumo	00037395 SINAPI	PINO DE ACO COM FURO, HASTE = 27 MM (ACAO DIRETA)	Material	CENTO	0,0050000	40,33	0,20
Insumo	00037592 SINAPI	BLOCO CERAMICO / TIJOLO VAZADO PARA ALVENARIA DE VEDACAO, FUROS NA VERTICAL,, 9 X 19 X 39 CM (NBR 15270)	Material	UN	13,6000000	1,91	25,97
MO sem LS =>				7,83	LS =>	6,51	MO com LS => 14,34
Valor do BDI =>				14,25	Valor com BDI => 67,35		

5.2	Código	Banco	Descrição	Tipo	Und	Quant.	Valor Unit	Total
Composição	101161	SINAPI	ALVENARIA DE VEDAÇÃO COM ELEMENTO VAZADO DE CONCRETO (COBOGÔ) DE 7X50X50CM E ARGAMASSA DE ASSENTAMENTO COM PREPARO EM BETONEIRA. AF_05/2020	PARE - PAREDES/PAINEIS	m²	1,0000000	183,82	183,82
Composição Auxiliar	100489	SINAPI	ARGAMASSA TRAÇO 1:3 (EM VOLUME DE CIMENTO E AREIA MÉDIA ÚMIDA), PREPARO MECÂNICO COM BETONEIRA 600 L. AF_08/2019	SEDI - SERVIÇOS DIVERSOS	m³	0,0100000	659,98	6,59
Composição Auxiliar	88309	SINAPI	PEDREIRO COM ENCARGOS COMPLEMENTARES	SEDI - SERVIÇOS DIVERSOS	H	2,0550000	23,26	47,79
Composição Auxiliar	88316	SINAPI	SERVEANTE COM ENCARGOS COMPLEMENTARES	SEDI - SERVIÇOS DIVERSOS	H	1,0280000	18,64	19,16
Insumo	00000665	SINAPI	ELEMENTO VAZADO DE CONCRETO, QUADRICULADO, 16 FUROS "50 X 50 X 7" CM	Material	UN	3,9500000	27,92	110,28
MO sem LS =>				26,07	LS =>	21,65	MO com LS => 47,72	
Valor do BDI =>				49,35	Valor com BDI => 233,17			

6.1	Código	Banco	Descrição	Tipo	Und	Quant.	Valor Unit	Total
Composição	104821	SINAPI	COMPOSIÇÃO PARAMÉTRICA PARA EXECUÇÃO DE COBERTURA DE EDIFICAÇÕES COM ESTRUTURA EM TESOIRA DE MADEIRA, DUAS ÁGUAS, TELHA CERÂMICA E SEM PLATIBANDA. AF_11/2023	COBE - COBERTURA	m²	1,0000000	136,73	136,73
Composição Auxiliar	92539	SINAPI	TRAMA DE MADEIRA COMPOSTA POR RIPAS, CAIBROS E TERÇAS PARA TELHADOS DE ATÉ 2 ÁGUAS PARA TELHA DE ENCAIXE DE CERÂMICA OU DE CONCRETO, INCLUSO TRANSPORTE VERTICAL. AF_07/2019	COBE - COBERTURA	m²	1,0000000	51,67	51,67
Composição Auxiliar	92553	SINAPI	FABRICAÇÃO E INSTALAÇÃO DE TESOIRA INTEIRA EM MADEIRA NÃO APARELHADA, VÃO DE 11 M, PARA TELHA CERÂMICA OU DE CONCRETO, INCLUSO IÇAMENTO. AF_07/2019	COBE - COBERTURA	UN	0,0220000	2.194,49	48,27
Composição Auxiliar	94221	SINAPI	CUMEEIRA PARA TELHA CERÂMICA EMBOÇADA COM ARGAMASSA TRAÇO 1:2:9 (CIMENTO, CAL E AREIA) PARA TELHADOS COM ATÉ 2 ÁGUAS, INCLUSO TRANSPORTE VERTICAL. AF_07/2019	COBE - COBERTURA	M	0,0704200	20,96	1,47
Composição Auxiliar	94232	SINAPI	AMARRAÇÃO DE TELHAS CERÂMICAS OU DE CONCRETO. AF_07/2019	COBE - COBERTURA	UN	4,4366100	2,46	10,91
Composição Auxiliar	94440	SINAPI	TELHAMENTO COM TELHA CERÂMICA DE ENCAIXE, TIPO FRANCESA, COM ATÉ 2 ÁGUAS, INCLUSO TRANSPORTE VERTICAL. AF_07/2019	COBE - COBERTURA	m²	1,0000000	24,41	24,41
MO sem LS =>				23,27	LS =>	19,32	MO com LS => 42,59	
Valor do BDI =>				36,71	Valor com BDI => 173,44			

6.2	Código	Banco	Descrição	Tipo	Und	Quant.	Valor Unit	Total
Composição	94201	SINAPI	TELHAMENTO COM TELHA CERÂMICA CAPA-CANAL, TIPO COLONIAL, COM ATÉ 2 ÁGUAS, INCLUSO TRANSPORTE VERTICAL. AF_07/2019	COBE - COBERTURA	m²	1,0000000	35,12	35,12
Composição Auxiliar	88316	SINAPI	SERVEANTE COM ENCARGOS COMPLEMENTARES	SEDI - SERVIÇOS DIVERSOS	H	0,3990000	18,64	7,43
Composição Auxiliar	88323	SINAPI	TELHADISTA COM ENCARGOS COMPLEMENTARES	SEDI - SERVIÇOS DIVERSOS	H	0,1330000	22,73	3,02
Composição Auxiliar	93281	SINAPI	GUINCHO ELÉTRICO DE COLUNA, CAPACIDADE 400 KG, COM MOTO FREIO, MOTOR TRIFÁSICO DE 1,25 CV - CHP DIURNO. AF_03/2016	CHOR - CUSTOS HORÁRIOS DE MÁQUINAS E EQUIPAMENTOS	CHP	0,0372000	24,18	0,89
Composição Auxiliar	93282	SINAPI	GUINCHO ELÉTRICO DE COLUNA, CAPACIDADE 400 KG, COM MOTO FREIO, MOTOR TRIFÁSICO DE 1,25 CV - CHI DIURNO. AF_03/2016	CHOR - CUSTOS HORÁRIOS DE MÁQUINAS E EQUIPAMENTOS	CHI	0,0516000	22,94	1,18
Insumo	00007173	SINAPI	TELHA DE BARRO / CERAMICA. NAO ESMALTADA, TIPO COLONIAL, CANAL, PLAN, PAULISTA, COMPRIMENTO DE "44 A 50" CM, RENDIMENTO DE COBERTURA DE "26" TELHAS/M2	Material	MIL	0,0275000	822,00	22,60
MO sem LS =>				4,70	LS =>	3,90	MO com LS => 8,60	
Valor do BDI =>				9,42	Valor com BDI => 44,54			

6.3	Código	Banco	Descrição	Tipo	Und	Quant.	Valor Unit	Total
Composição	94221	SINAPI	CUMEEIRA PARA TELHA CERÂMICA EMBOÇADA COM ARGAMASSA TRAÇO 1:2:9 (CIMENTO, CAL E AREIA) PARA TELHADOS COM ATÉ 2 ÁGUAS, INCLUSO TRANSPORTE VERTICAL. AF_07/2019	COBE - COBERTURA	M	1,0000000	20,96	20,96

#REF!

CONSTRUÇÃO DE 04 SALAS INCLUSIVAS NAS ESCOLAS MUNICIPAIS NA ZONA RURAL DE NOSSA SENHORA DOS REMÉDIOS-PI.

Bancos
SINAPI - 02/2024 - Piauí
ORSE - 02/2024 - Sergipe
SEDOP - 02/2024 - Pará

B.D.I.
26,85%

Encargos Sociais
#DESPEJAR!

Composições Analíticas com Preço Unitário

Composição Auxiliar	87337 SINAPI	ARGAMASSA TRAÇO 1:2:9 (EM VOLUME DE CIMENTO, CAL E AREIA MÉDIA ÚMIDA) PARA EMBOÇO/MASSA ÚNICA/ASSENTAMENTO DE ALVENARIA DE VEDAÇÃO, PREPARO MECÂNICO COM MISTURADOR DE EIXO HORIZONTAL DE 300 KG. AF_08/2019	SEDI - SERVIÇOS DIVERSOS	m³	0,0117000	568,93	6,65
Composição Auxiliar	88316 SINAPI	SERVENTE COM ENCARGOS COMPLEMENTARES	SEDI - SERVIÇOS DIVERSOS	H	0,2090000	18,64	3,89
Composição Auxiliar	88323 SINAPI	TELHADISTA COM ENCARGOS COMPLEMENTARES	SEDI - SERVIÇOS DIVERSOS	H	0,1640000	22,73	3,72
Composição Auxiliar	93281 SINAPI	GUINCHO ELÉTRICO DE COLUNA, CAPACIDADE 400 KG, COM MOTO FREIO, MOTOR TRIFÁSICO DE 1,25 CV - CHP DIURNO. AF_03/2016	CHOR - CUSTOS HORÁRIOS DE MÁQUINAS E EQUIPAMENTOS	CHP	0,0063000	24,18	0,15
Composição Auxiliar	93282 SINAPI	GUINCHO ELÉTRICO DE COLUNA, CAPACIDADE 400 KG, COM MOTO FREIO, MOTOR TRIFÁSICO DE 1,25 CV - CHI DIURNO. AF_03/2016	CHOR - CUSTOS HORÁRIOS DE MÁQUINAS E EQUIPAMENTOS	CHI	0,0087000	22,94	0,19
Insumo	00007181 SINAPI	CUMEEIRA PARA TELHA CERAMICA, COMPRIMENTO DE *41* CM, RENDIMENTO DE *3* TELHAS/M	Material	UN	3,0000000	2,12	6,36
MO sem LS =>				3,53	LS =>	2,94	MO com LS => 6,47
Valor do BDI =>				5,62	Valor com BDI => 26,58		

6.4	Código Banco	Descrição	Tipo	Und	Quant.	Valor Unit	Total
Composição	13460 ORSE	Beiral tipo beira, seveira e bica em telha colonial	Telhamento	m	1,0000000	56,79	56,79
Composição Auxiliar	88309 SINAPI	PEDREIRO COM ENCARGOS COMPLEMENTARES	SEDI - SERVIÇOS DIVERSOS	H	0,6400000	23,26	14,88
Composição Auxiliar	88316 SINAPI	SERVENTE COM ENCARGOS COMPLEMENTARES	SEDI - SERVIÇOS DIVERSOS	H	0,6400000	18,64	11,92
Composição Auxiliar	97622 SINAPI	DEMOLIÇÃO DE ALVENARIA DE BLOCO FURADO, DE FORMA MANUAL, SEM REAPROVEITAMENTO. AF_09/2023	SERP - SERVIÇOS PRELIMINARES	m³	0,2500000	49,15	12,28
Insumo	00000367/SINA	Areia grossa - posto jazida/fornecedor (retirado na jazida,sem transporte)	Material	m³	0,0050000	111,43	0,55
Insumo	00001106/SINA	Cal hidratada ch-i para argamassas	Material	kg	0,6500000	1,19	0,77
Insumo	00001379/SINA	Cimento portland composto cp ii-32	Material	kg	0,6500000	0,80	0,52
Insumo	00007173/SINA PI	Telha de barro / ceramica, nao esmaltada, tipo colonial, canal, plan, paulista, comprimento de *44 a 50* cm, rendimento de cobertura de *26* telhas/m2	Material	mil	0,0180000	882,00	15,87
MO sem LS =>				14,69	LS =>	12,20	MO com LS => 26,89
Valor do BDI =>				15,24	Valor com BDI => 72,03		

6.5	Código Banco	Descrição	Tipo	Und	Quant.	Valor Unit	Total
Composição	94229 SINAPI	CALHA EM CHAPA DE AÇO GALVANIZADO NÚMERO 24, DESENVOLVIMENTO DE 100 CM, INCLUSO TRANSPORTE VERTICAL. AF_07/2019	COBE - COBERTURA	M	1,0000000	170,74	170,74
Composição Auxiliar	88316 SINAPI	SERVENTE COM ENCARGOS COMPLEMENTARES	SEDI - SERVIÇOS DIVERSOS	H	0,6330000	18,64	11,79
Composição Auxiliar	88323 SINAPI	TELHADISTA COM ENCARGOS COMPLEMENTARES	SEDI - SERVIÇOS DIVERSOS	H	0,5390000	22,73	12,25
Composição Auxiliar	93281 SINAPI	GUINCHO ELÉTRICO DE COLUNA, CAPACIDADE 400 KG, COM MOTO FREIO, MOTOR TRIFÁSICO DE 1,25 CV - CHP DIURNO. AF_03/2016	CHOR - CUSTOS HORÁRIOS DE MÁQUINAS E EQUIPAMENTOS	CHP	0,0132000	24,18	0,31
Composição Auxiliar	93282 SINAPI	GUINCHO ELÉTRICO DE COLUNA, CAPACIDADE 400 KG, COM MOTO FREIO, MOTOR TRIFÁSICO DE 1,25 CV - CHI DIURNO. AF_03/2016	CHOR - CUSTOS HORÁRIOS DE MÁQUINAS E EQUIPAMENTOS	CHI	0,0183000	22,94	0,41
Insumo	00000142 SINAPI	SELANTE ELASTICO MONOCOMPONENTE A BASE DE POLIURETANO (PU) PARA JUNTAS DIVERSAS	Material	310ML	0,1610000	52,80	8,50
Insumo	00005061 SINAPI	PREGO DE ACO POLIDO COM CABECA 18 X 27 (2 1/2 X 10)	Material	KG	0,0250000	20,75	0,51
Insumo	00005104 SINAPI	REBITE DE REPUXO EM ALUMINIO VAZADO, DIAMETRO 3,2 X 8 MM DE COMPRIMENTO (1KG = 1025 UNIDADES)	Material	KG	0,0049000	59,60	0,29
Insumo	00013388 SINAPI	SOLDA EM BARRA DE ESTANHO-CHUMBO 50/50	Material	KG	0,1800000	155,72	28,02
Insumo	00040784 SINAPI	CALHA QUADRADA DE CHAPA DE ACO GALVANIZADA NUM 24, CORTE 100 CM	Material	M	1,0500000	103,49	108,66
MO sem LS =>				9,38	LS =>	7,79	MO com LS => 17,17
Valor do BDI =>				45,84	Valor com BDI => 216,58		

7.1	Código Banco	Descrição	Tipo	Und	Quant.	Valor Unit	Total
Composição	73933/004 SINAPI	PORTA DE FERRO DE ABRIR TIPO BARRA CHATA, COM REQUADRO E GUARNICAO COMPLETA	ESQV - ESQUADRIAS/FERRAGENS/VIDROS	m²	1,0000000	463,65	463,65
Composição Auxiliar	88315 SINAPI	SERRALHEIRO COM ENCARGOS COMPLEMENTARES	SEDI - SERVIÇOS DIVERSOS	H	1,6000000	23,07	36,91
Composição Auxiliar	88316 SINAPI	SERVENTE COM ENCARGOS COMPLEMENTARES	SEDI - SERVIÇOS DIVERSOS	H	1,8000000	18,64	33,55
Composição Auxiliar	88627 SINAPI	ARGAMASSA TRAÇO 1:0,5:4,5 (EM VOLUME DE CIMENTO, CAL E AREIA MÉDIA ÚMIDA) PARA ASSENTAMENTO DE ALVENARIA, PREPARO MANUAL. AF_08/2019	SEDI - SERVIÇOS DIVERSOS	m³	0,0060000	690,63	4,14
Insumo	00004930 SINAPI	PORTA DE ABRIR / GIRO, EM GRADIL FERRO, COM BARRA CHATA 3 CM X 1/4", COM REQUADRO E GUARNICAO - COMPLETO - ACABAMENTO NATURAL	Material	m²	1,0000000	389,05	389,05
MO sem LS =>				26,99	LS =>	22,42	MO com LS => 49,41
Valor do BDI =>				124,49	Valor com BDI => 588,14		

7.2	Código Banco	Descrição	Tipo	Und	Quant.	Valor Unit	Total
Composição	73984/002 SINAPI	JANELA DE CORRER, ACO, BATENTE/REQUADRO DE 6 A 14 CM, VENEZIANA, PINT ANTICORROSIVA, SEM VIDRO, 6 FL	ESQV - ESQUADRIAS/FERRAGENS/VIDROS	m²	1,0000000	729,25	729,25

#REF!

CONSTRUÇÃO DE 04 SALAS INCLUSIVAS NAS ESCOLAS MUNICIPAIS NA ZONA RURAL DE NOSSA SENHORA DOS REMÉDIOS-PI.

Bancos

SINAPI - 02/2024 - Piauí
ORSE - 02/2024 - Sergipe
SEDOP - 02/2024 - Pará

B.D.I.
26,85%

Encargos Sociais
#DESPEJAR!

Composições Analíticas com Preço Unitário

Composição Auxiliar	88309 SINAPI	PEDREIRO COM ENCARGOS COMPLEMENTARES	SEDI - SERVIÇOS DIVERSOS	H	2,5000000	23,26	58,15
Composição Auxiliar	88316 SINAPI	SERVENTE COM ENCARGOS COMPLEMENTARES	SEDI - SERVIÇOS DIVERSOS	H	1,0000000	18,64	18,64
Composição Auxiliar	88626 SINAPI	ARGAMASSA TRAÇO 1:0,5:4,5 (EM VOLUME DE CIMENTO, CAL E AREIA MÉDIA UNIDA), PREPARO MECÂNICO COM BETONEIRA 400 L. AF_08/2019	SEDI - SERVIÇOS DIVERSOS	m³	0,0040000	616,86	2,46
Insumo	00011194 SINAPI	JANELA DE CORRER, AÇO, BATENTE/REQUADRO DE 6 A 14 CM, VENEZIANA, PINT ANTICORROSIVA, SEM VIDRO, 6 FLS, 120 X 150 CM (A X L)	Material	m²	1,0000000	650,00	650,00

MO sem LS => 29,85 LS => 24,78 MO com LS => 54,63

Valor do BDI => 195,80 Valor com BDI => 925,05

8.1	Código Banco	Descrição	Tipo	Und	Quant.	Valor Unit	Total
Composição	13157 ORSE	Luminária plafon (sobrepor) 22,5 x 22,5 - 18 W - 6000K - G- Light ou similar	Luminárias Internas	un	1,0000000	56,14	56,14
Composição Auxiliar	10549 ORSE	Encargos Complementares - Servente	Provisórios	h	0,5000000	3,72	1,86
Composição Auxiliar	10552 ORSE	Encargos Complementares - Eletricista	Provisórios	h	0,5000000	3,58	1,79
Insumo	13946 ORSE	Luminária plafon (sobrepor) 22,5 x 22,5 - 18 W - 6000K - G- Light ou similar	Material	un	1,0000000	36,57	36,57
Insumo	00002436/SINA	Eletricista (horista)	Mão de Obra	h	0,5000000	18,21	9,10
Insumo	00006111/SINA	Servente de obras (horista)	Mão de Obra	h	0,5000000	13,65	6,82

MO sem LS => 8,70 LS => 7,22 MO com LS => 15,92

Valor do BDI => 15,07 Valor com BDI => 71,21

8.2	Código Banco	Descrição	Tipo	Und	Quant.	Valor Unit	Total
Composição	8324 ORSE	Plafon E-27	Luminárias Internas	un	1,0000000	9,35	9,35
Composição Auxiliar	10552 ORSE	Encargos Complementares - Eletricista	Provisórios	h	0,2000000	3,58	0,71
Insumo	8518 ORSE	Plafon plastico branco com soquete E-27	Material	un	1,0000000	5,00	5,00
Insumo	00002436/SINA	Eletricista (horista)	Mão de Obra	h	0,2000000	18,21	3,64

MO sem LS => 1,99 LS => 1,65 MO com LS => 3,64

Valor do BDI => 2,51 Valor com BDI => 11,86

8.3	Código Banco	Descrição	Tipo	Und	Quant.	Valor Unit	Total
Composição	104473 SINAPI	COMPOSIÇÃO PARAMÉTRICA DE PONTO ELÉTRICO DE ILUMINAÇÃO, COM INTERRUPTOR SIMPLES, EM EDIFÍCIO RESIDENCIAL COM ELETRODUTO EMBUTIDO EM RASGOS NAS PAREDES, INCLUSO TOMADA, ELETRODUTO, CABO, RASGO E CHUMBAMENTO (SEM LUMINÁRIA E LÂMPADA). AF_11/2022	INEL - INSTALAÇÃO ELÉTRICA/ELETRIFICAÇÃO E ILUMINAÇÃO EXTERNA	UN	1,0000000	150,63	150,63
Composição Auxiliar	90447 SINAPI	RASGO LINEAR MANUAL EM ALVENARIA, PARA ELETRODUTOS, DIÂMETROS MENORES OU IGUAIS A 40 MM. AF_09/2023	INHI - INSTALAÇÕES HIDROS SANITÁRIAS	M	1,2429000	6,81	8,46
Composição Auxiliar	90456 SINAPI	QUEBRA EM ALVENARIA PARA INSTALAÇÃO DE CAIXA DE TOMADA (4X4 OU 4X2). AF_09/2023	INHI - INSTALAÇÕES HIDROS SANITÁRIAS	UN	1,0000000	4,51	4,51
Composição Auxiliar	90466 SINAPI	CHUMBAMENTO LINEAR EM ALVENARIA PARA RAMAIS/DISTRIBUIÇÃO DE INSTALAÇÕES HIDRÁULICAS COM DIÂMETROS MENORES OU IGUAIS A 40 MM. AF_09/2023	INHI - INSTALAÇÕES HIDROS SANITÁRIAS	M	1,2429000	13,54	16,82
Composição Auxiliar	91845 SINAPI	ELETRODUTO FLEXÍVEL CORRUGADO REFORÇADO, PVC, DN 25 MM (3/4"), PARA CIRCUITOS TERMINAIS, INSTALADO EM LAJE - FORNECIMENTO E INSTALAÇÃO. AF_03/2023	INEL - INSTALAÇÃO ELÉTRICA/ELETRIFICAÇÃO E ILUMINAÇÃO EXTERNA	M	2,2171000	7,63	16,91
Composição Auxiliar	91855 SINAPI	ELETRODUTO FLEXÍVEL CORRUGADO REFORÇADO, PVC, DN 25 MM (3/4"), PARA CIRCUITOS TERMINAIS, INSTALADO EM PAREDE - FORNECIMENTO E INSTALAÇÃO. AF_03/2023	INEL - INSTALAÇÃO ELÉTRICA/ELETRIFICAÇÃO E ILUMINAÇÃO EXTERNA	M	1,2429000	9,97	12,39
Composição Auxiliar	91924 SINAPI	CABO DE COBRE FLEXÍVEL ISOLADO, 1,5 MM², ANTI-CHAMA 450/750 V, PARA CIRCUITOS TERMINAIS - FORNECIMENTO E INSTALAÇÃO. AF_03/2023	INEL - INSTALAÇÃO ELÉTRICA/ELETRIFICAÇÃO E ILUMINAÇÃO EXTERNA	M	10,7114000	2,68	28,70
Composição Auxiliar	91926 SINAPI	CABO DE COBRE FLEXÍVEL ISOLADO, 2,5 MM², ANTI-CHAMA 450/750 V, PARA CIRCUITOS TERMINAIS - FORNECIMENTO E INSTALAÇÃO. AF_03/2023	INEL - INSTALAÇÃO ELÉTRICA/ELETRIFICAÇÃO E ILUMINAÇÃO EXTERNA	M	1,4786000	3,90	5,76
Composição Auxiliar	91937 SINAPI	CAIXA OCTOGONAL 3" X 3", PVC, INSTALADA EM LAJE - FORNECIMENTO E INSTALAÇÃO. AF_03/2023	INEL - INSTALAÇÃO ELÉTRICA/ELETRIFICAÇÃO E ILUMINAÇÃO EXTERNA	UN	1,0000000	13,12	13,12
Composição Auxiliar	91940 SINAPI	CAIXA RETANGULAR 4" X 2" MÉDIA (1,30 M DO PISO), PVC, INSTALADA EM PAREDE - FORNECIMENTO E INSTALAÇÃO. AF_03/2023	INEL - INSTALAÇÃO ELÉTRICA/ELETRIFICAÇÃO E ILUMINAÇÃO EXTERNA	UN	1,0000000	15,19	15,19
Composição Auxiliar	91953 SINAPI	INTERRUPTOR SIMPLES (1 MÓDULO), 10A/250V, INCLUINDO SUPORTE E PLACA - FORNECIMENTO E INSTALAÇÃO. AF_03/2023	INEL - INSTALAÇÃO ELÉTRICA/ELETRIFICAÇÃO E ILUMINAÇÃO EXTERNA	UN	1,0000000	28,77	28,77

MO sem LS => 34,84 LS => 28,93 MO com LS => 63,77

Valor do BDI => 40,44 Valor com BDI => 191,07

8.4	Código Banco	Descrição	Tipo	Und	Quant.	Valor Unit	Total
Composição	104475 SINAPI	COMPOSIÇÃO PARAMÉTRICA DE PONTO ELÉTRICO DE TOMADA DE USO GERAL 2P+T (10A/250V) EM EDIFÍCIO RESIDENCIAL COM ELETRODUTO EMBUTIDO EM RASGOS NAS PAREDES, INCLUSO TOMADA, ELETRODUTO, CABO, RASGO, QUEBRA E CHUMBAMENTO. AF_11/2022	INEL - INSTALAÇÃO ELÉTRICA/ELETRIFICAÇÃO E ILUMINAÇÃO EXTERNA	UN	1,0000000	130,21	130,21
Composição Auxiliar	90447 SINAPI	RASGO LINEAR MANUAL EM ALVENARIA, PARA ELETRODUTOS, DIÂMETROS MENORES OU IGUAIS A 40 MM. AF_09/2023	INHI - INSTALAÇÕES HIDROS SANITÁRIAS	M	0,8850000	6,81	6,02
Composição Auxiliar	90456 SINAPI	QUEBRA EM ALVENARIA PARA INSTALAÇÃO DE CAIXA DE TOMADA (4X4 OU 4X2). AF_09/2023	INHI - INSTALAÇÕES HIDROS SANITÁRIAS	UN	1,0000000	4,51	4,51

#REF!

CONSTRUÇÃO DE 04 SALAS INCLUSIVAS NAS ESCOLAS MUNICIPAIS NA ZONA RURAL DE NOSSA SENHORA DOS REMÉDIOS-PI.

Bancos
SINAPI - 02/2024 - Piauí
ORSE - 02/2024 - Sergipe
SEDOP - 02/2024 - Pará

B.D.I.
26,85%

Encargos Sociais
#DESPEJAR!

Composições Analíticas com Preço Unitário

Composição Auxiliar	90466 SINAPI	CHUMBAMENTO LINEAR EM ALVENARIA PARA RAMAIS/DISTRIBUIÇÃO DE INSTALAÇÕES HIDRÁULICAS COM DIÂMETROS MENORES OU IGUAIS A 40 MM. AF_09/2023	INHI - INSTALAÇÕES HIDROS SANITÁRIAS	M	0,8850000	13,54	11,98
Composição Auxiliar	91845 SINAPI	ELETRODUTO FLEXÍVEL CORRUGADO REFORÇADO, PVC, DN 25 MM (3/4"), PARA CIRCUITOS TERMINAIS, INSTALADO EM LAJE - FORNECIMENTO E INSTALAÇÃO. AF_03/2023	INEL - INSTALAÇÃO ELÉTRICA/ELETRIFICAÇÃO E ILUMINAÇÃO EXTERNA	M	1,6140000	7,63	12,31
Composição Auxiliar	91855 SINAPI	ELETRODUTO FLEXÍVEL CORRUGADO REFORÇADO, PVC, DN 25 MM (3/4"), PARA CIRCUITOS TERMINAIS, INSTALADO EM PAREDE - FORNECIMENTO E INSTALAÇÃO. AF_03/2023	INEL - INSTALAÇÃO ELÉTRICA/ELETRIFICAÇÃO E ILUMINAÇÃO EXTERNA	M	0,8850000	9,97	8,82
Composição Auxiliar	91926 SINAPI	CABO DE COBRE FLEXÍVEL ISOLADO, 2,5 MM², ANTI-CHAMA 450/750 V, PARA CIRCUITOS TERMINAIS - FORNECIMENTO E INSTALAÇÃO. AF_03/2023	INEL - INSTALAÇÃO ELÉTRICA/ELETRIFICAÇÃO E ILUMINAÇÃO EXTERNA	M	10,5310000	3,90	41,07
Composição Auxiliar	91940 SINAPI	CAIXA RETANGULAR 4" X 2" MÉDIA (1,30 M DO PISO), PVC, INSTALADA EM PAREDE - FORNECIMENTO E INSTALAÇÃO. AF_03/2023	INEL - INSTALAÇÃO ELÉTRICA/ELETRIFICAÇÃO E ILUMINAÇÃO EXTERNA	UN	1,0000000	15,19	15,19
Composição Auxiliar	92000 SINAPI	TOMADA BAIXA DE EMBUTIR (1 MÓDULO), 2P+T 10 A, INCLUINDO SUPORTE E PLACA - FORNECIMENTO E INSTALAÇÃO. AF_03/2023	INEL - INSTALAÇÃO ELÉTRICA/ELETRIFICAÇÃO E ILUMINAÇÃO EXTERNA	UN	1,0000000	30,31	30,31
MO sem LS =>				27,64	LS =>	22,96	MO com LS => 50,60
Valor do BDI =>				34,96	Valor com BDI => 165,17		

8.5	Código Banco	Descrição	Tipo	Und	Quant.	Valor Unit	Total
Composição	104481 SINAPI	COMPOSIÇÃO PARAMÉTRICA DE PONTO ELÉTRICO DE TOMADA PARA CHUVEIRO (20A/250V) EM EDIFÍCIO RESIDENCIAL COM ELETRODUTO EMBUTIDO EM RASGOS NAS PAREDES, INCLUSO TOMADA, ELETRODUTO, CABO, RASGO, QUEBRA E CHUMBAMENTO. AF_11/2022	INEL - INSTALAÇÃO ELÉTRICA/ELETRIFICAÇÃO E ILUMINAÇÃO EXTERNA	UN	1,0000000	302,24	302,24
Composição Auxiliar	90447 SINAPI	RASGO LINEAR MANUAL EM ALVENARIA, PARA ELETRODUTOS, DIÂMETROS MENORES OU IGUAIS A 40 MM. AF_09/2023	INHI - INSTALAÇÕES HIDROS SANITÁRIAS	M	1,7000000	6,81	11,57
Composição Auxiliar	90456 SINAPI	QUEBRA EM ALVENARIA PARA INSTALAÇÃO DE CAIXA DE TOMADA (4X4 OU 4X2). AF_09/2023	INHI - INSTALAÇÕES HIDROS SANITÁRIAS	UN	1,0000000	4,51	4,51
Composição Auxiliar	90466 SINAPI	CHUMBAMENTO LINEAR EM ALVENARIA PARA RAMAIS/DISTRIBUIÇÃO DE INSTALAÇÕES HIDRÁULICAS COM DIÂMETROS MENORES OU IGUAIS A 40 MM. AF_09/2023	INHI - INSTALAÇÕES HIDROS SANITÁRIAS	M	1,7000000	13,54	23,01
Composição Auxiliar	91845 SINAPI	ELETRODUTO FLEXÍVEL CORRUGADO REFORÇADO, PVC, DN 25 MM (3/4"), PARA CIRCUITOS TERMINAIS, INSTALADO EM LAJE - FORNECIMENTO E INSTALAÇÃO. AF_03/2023	INEL - INSTALAÇÃO ELÉTRICA/ELETRIFICAÇÃO E ILUMINAÇÃO EXTERNA	M	6,0300000	7,63	46,00
Composição Auxiliar	91855 SINAPI	ELETRODUTO FLEXÍVEL CORRUGADO REFORÇADO, PVC, DN 25 MM (3/4"), PARA CIRCUITOS TERMINAIS, INSTALADO EM PAREDE - FORNECIMENTO E INSTALAÇÃO. AF_03/2023	INEL - INSTALAÇÃO ELÉTRICA/ELETRIFICAÇÃO E ILUMINAÇÃO EXTERNA	M	1,7000000	9,97	16,94
Composição Auxiliar	91928 SINAPI	CABO DE COBRE FLEXÍVEL ISOLADO, 4 MM², ANTI-CHAMA 450/750 V, PARA CIRCUITOS TERMINAIS - FORNECIMENTO E INSTALAÇÃO. AF_03/2023	INEL - INSTALAÇÃO ELÉTRICA/ELETRIFICAÇÃO E ILUMINAÇÃO EXTERNA	M	23,1900000	6,06	140,53
Composição Auxiliar	91940 SINAPI	CAIXA RETANGULAR 4" X 2" MÉDIA (1,30 M DO PISO), PVC, INSTALADA EM PAREDE - FORNECIMENTO E INSTALAÇÃO. AF_03/2023	INEL - INSTALAÇÃO ELÉTRICA/ELETRIFICAÇÃO E ILUMINAÇÃO EXTERNA	UN	1,0000000	15,19	15,19
Composição Auxiliar	91993 SINAPI	TOMADA ALTA DE EMBUTIR (1 MÓDULO), 2P+T 20 A, INCLUINDO SUPORTE E PLACA - FORNECIMENTO E INSTALAÇÃO. AF_03/2023	INEL - INSTALAÇÃO ELÉTRICA/ELETRIFICAÇÃO E ILUMINAÇÃO EXTERNA	UN	1,0000000	44,49	44,49
MO sem LS =>				54,47	LS =>	45,24	MO com LS => 99,71
Valor do BDI =>				81,15	Valor com BDI => 383,39		

8.6	Código Banco	Descrição	Tipo	Und	Quant.	Valor Unit	Total
Composição	231084 SEDOP	Ponto de dreno p/ split (10m)		pt	1,0000000	269,86	269,86
Composição Auxiliar	280007 SEDOP	AUXILIAR DE ELETRICISTA COM ENCARGOS COMPLEMENTARES		h	3,0000000	20,25	60,75
Composição Auxiliar	280014 SEDOP	ELETRICISTA COM ENCARGOS COMPLEMENTARES		h	3,0000000	24,95	74,85
Insumo	H00006 SEDOP	Tubo em PVC - JS - 25mm (LH)	Material	M	12,0000000	8,41	100,92
Insumo	H00373 SEDOP	Tubo de polietileno 3/8"	Material	M	12,0000000	2,53	30,36
Insumo	H00093 SEDOP	Joelho/Cotovelo 90° em PVC - JS - 25mm-LH	Material	UN	2,0000000	1,49	2,98
MO sem LS =>				48,19	LS =>	40,01	MO com LS => 88,20
Valor do BDI =>				72,45	Valor com BDI => 342,31		

9.1	Código Banco	Descrição	Tipo	Und	Quant.	Valor Unit	Total
Composição	87905 SINAPI	CHAPISCO APLICADO EM ALVENARIA (COM PRESENÇA DE VÃOS) E ESTRUTURAS DE CONCRETO DE FACHADA, COM COLHER DE PEDREIRO. ARGAMASSA TRAÇO 1:3 COM PREPARO EM BETONEIRA 400L. AF_10/2022	REVE - REVESTIMENTO E TRATAMENTO DE SUPERFÍCIES	m²	1,0000000	7,36	7,36
Composição Auxiliar	87313 SINAPI	ARGAMASSA TRAÇO 1:3 (EM VOLUME DE CIMENTO E AREIA GROSSA ÚMIDA) PARA CHAPISCO CONVENCIONAL, PREPARO MECÂNICO COM BETONEIRA 400 L. AF_08/2019	SEDI - SERVIÇOS DIVERSOS	m³	0,0037000	616,92	2,28
Composição Auxiliar	88309 SINAPI	PEDREIRO COM ENCARGOS COMPLEMENTARES	SEDI - SERVIÇOS DIVERSOS	H	0,1724000	23,26	4,01
Composição Auxiliar	88316 SINAPI	SERVEANTE COM ENCARGOS COMPLEMENTARES	SEDI - SERVIÇOS DIVERSOS	H	0,0575000	18,64	1,07
MO sem LS =>				2,11	LS =>	1,75	MO com LS => 3,86
Valor do BDI =>				1,97	Valor com BDI => 9,33		

9.2	Código Banco	Descrição	Tipo	Und	Quant.	Valor Unit	Total
-----	--------------	-----------	------	-----	--------	------------	-------

#REF!

CONSTRUÇÃO DE 04 SALAS INCLUSIVAS NAS ESCOLAS MUNICIPAIS NA ZONA RURAL DE NOSSA SENHORA DOS REMÉDIOS-PI.

Bancos
SINAPI - 02/2024 - Piauí
ORSE - 02/2024 - Sergipe
SEDOP - 02/2024 - Pará

B.D.I.
26,85%

Encargos Sociais
#DESPEJAR!

Composições Analíticas com Preço Unitário

Composição	87548 SINAPI	MASSA ÚNICA, PARA RECEBIMENTO DE PINTURA, EM ARGAMASSA TRAÇO 1:2:8, PREPARO MANUAL, APLICADA MANUALMENTE EM FACES INTERNAS DE PAREDES, ESPESSURA DE 10MM, COM EXECUÇÃO DE TALISCAS. AF_06/2014	REVE - REVESTIMENTO E TRATAMENTO DE SUPERFÍCIES	m²	1,0000000	25,25	25,25
Composição Auxiliar	87369 SINAPI	ARGAMASSA TRAÇO 1:2:8 (EM VOLUME DE CIMENTO, CAL E AREIA MÉDIA ÚMIDA) PARA EMBOÇO/MASSA ÚNICA/ASSENTAMENTO DE ALVENARIA DE VEDAÇÃO, PREPARO MANUAL. AF_08/2019	SEDI - SERVIÇOS DIVERSOS	m³	0,0213000	691,83	14,73
Composição Auxiliar	88309 SINAPI	PEDREIRO COM ENCARGOS COMPLEMENTARES	SEDI - SERVIÇOS DIVERSOS	H	0,3500000	23,26	8,14
Composição Auxiliar	88316 SINAPI	SERVEnte COM ENCARGOS COMPLEMENTARES	SEDI - SERVIÇOS DIVERSOS	H	0,1280000	18,64	2,38
MO sem LS =>				5,66	LS =>	4,70	MO com LS => 10,36
Valor do BDI =>				6,77	Valor com BDI => 32,02		
9.3	Código Banco	Descrição	Tipo	Und	Quant.	Valor Unit	Total
Composição	89048 SINAPI	(COMPOSIÇÃO REPRESENTATIVA) DO SERVIÇO DE EMBOÇO/MASSA ÚNICA, TRAÇO 1:2:8, PREPARO MECÂNICO, COM BETONEIRA DE 400L, EM PAREDES DE AMBIENTES INTERNOS, COM EXECUÇÃO DE TALISCAS, PARA EDIFICAÇÃO HABITACIONAL MULTIFAMILIAR (PRÉDIO). AF_11/2014	REVE - REVESTIMENTO E TRATAMENTO DE SUPERFÍCIES	m²	1,0000000	37,28	37,28
Composição Auxiliar	87527 SINAPI	EMBOÇO, PARA RECEBIMENTO DE CERÂMICA, EM ARGAMASSA TRAÇO 1:2:8, PREPARO MECÂNICO COM BETONEIRA 400L, APLICADO MANUALMENTE EM FACES INTERNAS DE PAREDES, PARA AMBIENTE COM ÁREA MENOR QUE 5M2, ESPESSURA DE 20MM, COM EXECUÇÃO DE TALISCAS. AF_06/2014	REVE - REVESTIMENTO E TRATAMENTO DE SUPERFÍCIES	m²	0,2298000	39,89	9,16
Composição Auxiliar	87529 SINAPI	MASSA ÚNICA, PARA RECEBIMENTO DE PINTURA, EM ARGAMASSA TRAÇO 1:2:8, PREPARO MECÂNICO COM BETONEIRA 400L, APLICADA MANUALMENTE EM FACES INTERNAS DE PAREDES, ESPESSURA DE 20MM, COM EXECUÇÃO DE TALISCAS. AF_06/2014	REVE - REVESTIMENTO E TRATAMENTO DE SUPERFÍCIES	m²	0,7349000	36,58	26,88
Composição Auxiliar	87531 SINAPI	EMBOÇO, PARA RECEBIMENTO DE CERÂMICA, EM ARGAMASSA TRAÇO 1:2:8, PREPARO MECÂNICO COM BETONEIRA 400L, APLICADO MANUALMENTE EM FACES INTERNAS DE PAREDES, PARA AMBIENTE COM ÁREA ENTRE 5M2 E 10M2, ESPESSURA DE 20MM, COM EXECUÇÃO DE TALISCAS. AF_06/2014	REVE - REVESTIMENTO E TRATAMENTO DE SUPERFÍCIES	m²	0,0353000	35,41	1,24
MO sem LS =>				7,30	LS =>	6,07	MO com LS => 13,37
Valor do BDI =>				10,00	Valor com BDI => 47,28		
9.4	Código Banco	Descrição	Tipo	Und	Quant.	Valor Unit	Total
Composição	87275 SINAPI	REVESTIMENTO CERÂMICO PARA PAREDES INTERNAS COM PLACAS TIPO ESMALTADA EXTRA DE DIMENSÕES 33X45 CM APLICADAS A MEIA ALTURA DAS PAREDES. AF_02/2023_PE	REVE - REVESTIMENTO E TRATAMENTO DE SUPERFÍCIES	m²	1,0000000	76,50	76,50
Composição Auxiliar	88256 SINAPI	AZULEJISTA OU LADRILHISTA COM ENCARGOS COMPLEMENTARES	SEDI - SERVIÇOS DIVERSOS	H	0,8882000	23,13	20,54
Composição Auxiliar	88316 SINAPI	SERVEnte COM ENCARGOS COMPLEMENTARES	SEDI - SERVIÇOS DIVERSOS	H	0,3669000	18,64	6,83
Insumo	00000536 SINAPI	REVESTIMENTO EM CERAMICA ESMALTADA EXTRA, PEI MENOR OU IGUAL A 3, FORMATO MENOR OU IGUAL A 2025 CM2	Material	m²	1,0932000	39,59	43,27
Insumo	00001381 SINAPI	ARGAMASSA COLANTE AC I PARA CERAMICAS	Material	KG	6,8500000	0,72	4,93
Insumo	00034357 SINAPI	REJUNTE CIMENTICIO, QUALQUER COR	Material	KG	0,2220000	4,22	0,93
MO sem LS =>				10,57	LS =>	8,77	MO com LS => 19,34
Valor do BDI =>				20,54	Valor com BDI => 97,04		
10.1	Código Banco	Descrição	Tipo	Und	Quant.	Valor Unit	Total
Composição	87307 SINAPI	ARGAMASSA TRAÇO 1:6 (EM VOLUME DE CIMENTO E AREIA MÉDIA ÚMIDA) PARA CONTRAPISO, PREPARO MECÂNICO COM BETONEIRA 400 L. AF_08/2019	SEDI - SERVIÇOS DIVERSOS	m³	1,0000000	577,21	577,21
Composição Auxiliar	88377 SINAPI	OPERADOR DE BETONEIRA ESTACIONÁRIA/MISTURADOR COM ENCARGOS COMPLEMENTARES	SEDI - SERVIÇOS DIVERSOS	H	4,8500000	22,29	108,10
Composição Auxiliar	88830 SINAPI	BETONEIRA CAPACIDADE NOMINAL DE 400 L, CAPACIDADE DE MISTURA 280 L, MOTOR ELÉTRICO TRIFÁSICO POTÊNCIA DE 2 CV, SEM CARREGADOR - CHP DIURNO. AF_05/2023	CHOR - CUSTOS HORÁRIOS DE MÁQUINAS E EQUIPAMENTOS	CHP	1,1300000	2,28	2,57
Composição Auxiliar	88831 SINAPI	BETONEIRA CAPACIDADE NOMINAL DE 400 L, CAPACIDADE DE MISTURA 280 L, MOTOR ELÉTRICO TRIFÁSICO POTÊNCIA DE 2 CV, SEM CARREGADOR - CHI DIURNO. AF_05/2023	CHOR - CUSTOS HORÁRIOS DE MÁQUINAS E EQUIPAMENTOS	CHI	3,7200000	0,46	1,71
Insumo	00000370 SINAPI	AREIA MÉDIA - POSTO JAZIDA/FORNECEDOR (RETIRADO NA JAZIDA, SEM TRANSPORTE)	Material	m³	1,4800000	85,00	125,80
Insumo	00001379 SINAPI	CIMENTO PORTLAND COMPOSTO CP II-32	Material	KG	332,3900000	1,02	339,03
MO sem LS =>				45,15	LS =>	37,49	MO com LS => 82,64
Valor do BDI =>				154,98	Valor com BDI => 732,19		
10.2	Código Banco	Descrição	Tipo	Und	Quant.	Valor Unit	Total
Composição	94990 SINAPI	EXECUÇÃO DE PASSEIO (CALÇADA) OU PISO DE CONCRETO COM CONCRETO MOLDADO IN LOCO, FEITO EM OBRA, ACABAMENTO CONVENCIONAL, NÃO ARMADO. AF_08/2022	PISO - PISOS	m²	1,0000000	930,87	930,87
Composição Auxiliar	88262 SINAPI	CARPINTEIRO DE FORMAS COM ENCARGOS COMPLEMENTARES	SEDI - SERVIÇOS DIVERSOS	H	1,6268000	22,93	37,30
Composição Auxiliar	88309 SINAPI	PEDREIRO COM ENCARGOS COMPLEMENTARES	SEDI - SERVIÇOS DIVERSOS	H	1,4149000	23,26	32,91
Composição Auxiliar	88316 SINAPI	SERVEnte COM ENCARGOS COMPLEMENTARES	SEDI - SERVIÇOS DIVERSOS	H	3,0417000	18,64	56,69

#REF!

CONSTRUÇÃO DE 04 SALAS INCLUSIVAS NAS ESCOLAS MUNICIPAIS NA ZONA RURAL DE NOSSA SENHORA DOS REMÉDIOS-PI.

Bancos
SINAPI - 02/2024 - Piauí
ORSE - 02/2024 - Sergipe
SEDOP - 02/2024 - Pará

B.D.I.
26,85%

Encargos Sociais
#DESPEJAR!

Composições Analíticas com Preço Unitário

Composição Auxiliar	94964 SINAPI	CONCRETO FCK = 20MPa, TRAÇO 1:2,7:3 (EM MASSA SECA DE CIMENTO/ AREIA MÉDIA/ BRITA 1) - PREPARO MECÂNICO COM BETONEIRA 400 L. AF_05/2021	FUES - FUNDAÇÕES E ESTRUTURAS	m³	1,2315000	628,41	773,88
Insumo	00002692 SINAPI	DESMOLDANTE PROTETOR PARA FORMAS DE MADEIRA, DE BASE OLEOSA EMULSIONADA EM AGUA	Material	L	0,0213000	10,58	0,22
Insumo	00004509 SINAPI	SARRAFO *2,5 X 10* CM EM PINUS, MISTA OU EQUIVALENTE DA REGIAO BRUTA	Material	M	3,1250000	4,86	15,18
Insumo	00004517 SINAPI	SARRAFO *2,5 X 7,5* CM EM PINUS, MISTA OU EQUIVALENTE DA REGIAO - BRUTA	Material	M	2,5000000	3,35	8,37
Insumo	00005068 SINAPI	PREGO DE ACO POLIDO COM CABECA 17 X 21 (2 X 11)	Material	KG	0,2994000	21,11	6,32
MO sem LS =>				87,64	LS =>	72,77	MO com LS => 160,41
Valor do BDI =>				249,93	Valor com BDI => 1.180,80		
10.3	Código Banco	Descrição	Tipo	Und	Quant.	Valor Unit	Total
Composição	87251 SINAPI	REVESTIMENTO CERÂMICO PARA PISO COM PLACAS TIPO ESMALTADA EXTRA DE DIMENSÕES 45X45 CM APLICADA EM AMBIENTES DE ÁREA MAIOR QUE 10 M2. AF_02/2023_PE	PISO - PISOS	m²	1,0000000	58,89	58,89
Composição Auxiliar	88256 SINAPI	AZULEJISTA OU LADRILHISTA COM ENCARGOS COMPLEMENTARES	SEDI - SERVIÇOS DIVERSOS	H	0,2537000	23,13	5,86
Composição Auxiliar	88316 SINAPI	SERVEANTE COM ENCARGOS COMPLEMENTARES	SEDI - SERVIÇOS DIVERSOS	H	0,1308000	18,64	2,43
Insumo	00001287 SINAPI	PISO EM CERAMICA ESMALTADA EXTRA, COR LISA, PEI MAIOR OU IGUAL A 4, FORMATO MENOR OU IGUAL A 2025 CM2	Material	m²	1,0600000	40,80	43,24
Insumo	00001381 SINAPI	ARGAMASSA COLANTE AC I PARA CERAMICAS	Material	KG	9,1325000	0,72	6,57
Insumo	00034357 SINAPI	REJUNTE CIMENTICIO, QUALQUER COR	Material	KG	0,1880000	4,22	0,79
MO sem LS =>				3,19	LS =>	2,65	MO com LS => 5,84
Valor do BDI =>				15,81	Valor com BDI => 74,70		
11.1	Código Banco	Descrição	Tipo	Und	Quant.	Valor Unit	Total
Composição	88415 SINAPI	APLICAÇÃO MANUAL DE FUNDO SELADOR ACRÍLICO EM PAREDES EXTERNAS DE CASAS. AF_06/2014	PINT - PINTURAS	m²	1,0000000	3,02	3,02
Composição Auxiliar	88310 SINAPI	PINTOR COM ENCARGOS COMPLEMENTARES	SEDI - SERVIÇOS DIVERSOS	H	0,0540000	24,77	1,33
Composição Auxiliar	88316 SINAPI	SERVEANTE COM ENCARGOS COMPLEMENTARES	SEDI - SERVIÇOS DIVERSOS	H	0,0140000	18,64	0,26
Insumo	00006085 SINAPI	SELADOR ACRILICO OPACO PREMIUM INTERIOR/EXTERIOR	Material	L	0,1600000	8,96	1,43
MO sem LS =>				0,58	LS =>	0,49	MO com LS => 1,07
Valor do BDI =>				0,81	Valor com BDI => 3,83		
11.2	Código Banco	Descrição	Tipo	Und	Quant.	Valor Unit	Total
Composição	88495 SINAPI	EMASSAMENTO COM MASSA LÁTEX, APLICAÇÃO EM PAREDE, UMA DEMÃO, LIXAMENTO MANUAL. AF_04/2023	PINT - PINTURAS	m²	1,0000000	9,50	9,50
Composição Auxiliar	88310 SINAPI	PINTOR COM ENCARGOS COMPLEMENTARES	SEDI - SERVIÇOS DIVERSOS	H	0,2459000	24,77	6,09
Composição Auxiliar	88316 SINAPI	SERVEANTE COM ENCARGOS COMPLEMENTARES	SEDI - SERVIÇOS DIVERSOS	H	0,0820000	18,64	1,52
Insumo	00003767 SINAPI	LIXA EM FOLHA PARA PAREDE OU MADEIRA, NUMERO 120, COR VERMELHA	Material	UN	0,0401000	0,86	0,03
Insumo	00043626 SINAPI	MASSA CORRIDA PARA SUPERFICIES DE AMBIENTES INTERNOS	Material	KG	0,7288000	2,56	1,86
MO sem LS =>				2,79	LS =>	2,32	MO com LS => 5,11
Valor do BDI =>				2,55	Valor com BDI => 12,05		
11.3	Código Banco	Descrição	Tipo	Und	Quant.	Valor Unit	Total
Composição	88489 SINAPI	PINTURA LÁTEX ACRÍLICA PREMIUM, APLICAÇÃO MANUAL EM PAREDES, DUAS DEMÃOS. AF_04/2023	PINT - PINTURAS	m²	1,0000000	11,20	11,20
Composição Auxiliar	88310 SINAPI	PINTOR COM ENCARGOS COMPLEMENTARES	SEDI - SERVIÇOS DIVERSOS	H	0,1631000	24,77	4,03
Composição Auxiliar	88316 SINAPI	SERVEANTE COM ENCARGOS COMPLEMENTARES	SEDI - SERVIÇOS DIVERSOS	H	0,0544000	18,64	1,01
Insumo	00007356 SINAPI	TINTA LATEX ACRILICA PREMIUM, COR BRANCO FOSCO	Material	L	0,2285000	26,99	6,16
MO sem LS =>				1,85	LS =>	1,54	MO com LS => 3,39
Valor do BDI =>				3,00	Valor com BDI => 14,20		
11.4	Código Banco	Descrição	Tipo	Und	Quant.	Valor Unit	Total
Composição	88424 SINAPI	APLICAÇÃO MANUAL DE PINTURA COM TINTA TEXTURIZADA ACRÍLICA EM PANOS COM PRESENÇA DE VÃOS DE EDIFÍCIOS DE MÚLTIPLOS PAVIMENTOS, DUAS CORES. AF_06/2014	PINT - PINTURAS	m²	1,0000000	20,13	20,13
Composição Auxiliar	88310 SINAPI	PINTOR COM ENCARGOS COMPLEMENTARES	SEDI - SERVIÇOS DIVERSOS	H	0,2600000	24,77	6,44
Composição Auxiliar	88316 SINAPI	SERVEANTE COM ENCARGOS COMPLEMENTARES	SEDI - SERVIÇOS DIVERSOS	H	0,0650000	18,64	1,21
Insumo	00038877 SINAPI	MASSA PREMIUM PARA TEXTURA LISA DE BASE ACRÍLICA, USO INTERNO E EXTERNO	Material	KG	1,9380000	6,44	12,48
MO sem LS =>				2,80	LS =>	2,33	MO com LS => 5,13
Valor do BDI =>				5,40	Valor com BDI => 25,53		
11.5	Código Banco	Descrição	Tipo	Und	Quant.	Valor Unit	Total

#REF!

CONSTRUÇÃO DE 04 SALAS INCLUSIVAS NAS ESCOLAS MUNICIPAIS NA ZONA RURAL DE NOSSA SENHORA DOS REMÉDIOS-PI.

Bancos
SINAPI - 02/2024 - Piauí
ORSE - 02/2024 - Sergipe
SEDOP - 02/2024 - Pará

B.D.I.
26,85%

Encargos Sociais
#DESPEJAR!

Composições Analíticas com Preço Unitário

Composição	100721	SINAPI	PINTURA COM TINTA ALQUÍDICA DE FUNDO (TIPO ZARCÃO) PULVERIZADA SOBRE SUPERFÍCIES METÁLICAS (EXCETO PERFIL) EXECUTADO EM OBRA (POR DEMÃO). AF_01/2020_PE	PINT - PINTURAS	m²	1,0000000	22,93	22,93
Composição	88310	SINAPI	PINTOR COM ENCARGOS COMPLEMENTARES	SEDI - SERVIÇOS DIVERSOS	H	0,5266000	24,77	13,04
Auxiliar	00005318	SINAPI	DILUENTE AGUARRAS	Material	L	0,0619000	30,77	1,90
Insumo	00007307	SINAPI	FUNDO ANTICORROSIVO PARA METAIS FERROSOS (ZARCAO)	Material	L	0,2070000	38,60	7,99
MO sem LS =>					4,80	LS =>	3,98	MO com LS => 8,78
Valor do BDI =>					6,15	Valor com BDI => 29,08		
11.6	Código	Banco	Descrição	Tipo	Und	Quant.	Valor Unit	Total
Composição	100745	SINAPI	PINTURA COM TINTA ALQUÍDICA DE ACABAMENTO (ESMALTE SINTÉTICO BRILHANTE) PULVERIZADA SOBRE SUPERFÍCIES METÁLICAS (EXCETO PERFIL) EXECUTADO EM OBRA (POR DEMÃO). AF_01/2020_PE	PINT - PINTURAS	m²	1,0000000	22,33	22,33
Composição	88310	SINAPI	PINTOR COM ENCARGOS COMPLEMENTARES	SEDI - SERVIÇOS DIVERSOS	H	0,5266000	24,77	13,04
Auxiliar	00005318	SINAPI	DILUENTE AGUARRAS	Material	L	0,0620000	30,77	1,90
Insumo	00007292	SINAPI	TINTA ESMALTE SINTETICO PREMIUM BRILHANTE	Material	L	0,2067000	35,79	7,39
MO sem LS =>					4,80	LS =>	3,98	MO com LS => 8,78
Valor do BDI =>					5,99	Valor com BDI => 28,32		
12.1	Código	Banco	Descrição	Tipo	Und	Quant.	Valor Unit	Total
Composição	96111	SINAPI	FORRO EM RÉGUAS DE PVC, FRISADO, PARA AMBIENTES RESIDENCIAIS, INCLUSIVE ESTRUTURA UNIDIRECIONAL DE FIXAÇÃO. AF_08/2023_PS	REVE - REVESTIMENTO E TRATAMENTO DE SUPERFÍCIES	m²	1,0000000	60,38	60,38
Composição	88278	SINAPI	MONTADOR DE ESTRUTURA METÁLICA COM ENCARGOS COMPLEMENTARES	SEDI - SERVIÇOS DIVERSOS	H	0,6968000	18,59	12,95
Auxiliar	00036238	SINAPI	FORRO DE PVC, FRISADO, BRANCO, REGUA DE 20 CM, ESPESSURA DE 8 MM A 10 MM E COMPRIMENTO 6 M (SEM COLOCACAO)	Material	m²	1,0363000	27,26	28,24
Insumo	00039427	SINAPI	PERFIL CANALETA, FORMATO C, EM ACO ZINCADO, PARA ESTRUTURA FORRO DRYWALL, E = 0,5 MM, *46 X 18" (L X H), COMPRIMENTO 3 M	Material	M	2,2212000	5,13	11,39
Insumo	00039430	SINAPI	PENDURAL OU PRESILHA REGULADORA, EM ACO GALVANIZADO, COM CORPO, MOLA E REBITE, PARA PERFIL TIPO CANALETA DE ESTRUTURA EM FORROS DRYWALL	Material	UN	2,0446000	1,93	3,94
Insumo	00040547	SINAPI	PARAFUSO ZINCADO, AUTOBROCANTE, FLANGEADO, 4,2 MM X 19 MM	Material	CENTO	0,0204000	28,91	0,58
Insumo	00040552	SINAPI	PARAFUSO, AUTO ATARRACHANTE, CABECA CHATA, FENDA SIMPLES, 1/4" (6,35 MM) X 25 MM	Material	CENTO	0,0336000	49,56	1,66
Insumo	00043131	SINAPI	ARAME GALVANIZADO 6 BWG, D = 5,16 MM (0,157 KG/M), OU 8 BWG, D = 4,19 MM (0,101 KG/M), OU 10 BWG, D = 3,40 MM (0,0713 KG/M)	Material	KG	0,0616000	26,41	1,62
MO sem LS =>					5,08	LS =>	4,21	MO com LS => 9,29
Valor do BDI =>					16,21	Valor com BDI => 76,59		
12.2	Código	Banco	Descrição	Tipo	Und	Quant.	Valor Unit	Total
Composição	96121	SINAPI	ACABAMENTOS PARA FORRO (RODA-FORRO EM PERFIL METÁLICO E PLÁSTICO). AF_08/2023	REVE - REVESTIMENTO E TRATAMENTO DE SUPERFÍCIES	M	1,0000000	10,92	10,92
Composição	88278	SINAPI	MONTADOR DE ESTRUTURA METÁLICA COM ENCARGOS COMPLEMENTARES	SEDI - SERVIÇOS DIVERSOS	H	0,2114000	18,59	3,92
Auxiliar	00036246	SINAPI	ACABAMENTO SIMPLES/CONVENCIONAL PARA FORRO PVC, TIPO "U" OU "C", COR BRANCA, COMPRIMENTO 6 M	Material	M	1,1512000	4,57	5,26
Insumo	00039443	SINAPI	PARAFUSO DRY WALL, EM ACO ZINCADO, CABECA LENTILHA E PONTA BROCA (LB), LARGURA 4,2 MM, COMPRIMENTO 13 MM	Material	UN	0,6930000	0,25	0,17
Insumo	00040552	SINAPI	PARAFUSO, AUTO ATARRACHANTE, CABECA CHATA, FENDA SIMPLES, 1/4" (6,35 MM) X 25 MM	Material	CENTO	0,0318000	49,56	1,57
MO sem LS =>					1,54	LS =>	1,28	MO com LS => 2,82
Valor do BDI =>					2,93	Valor com BDI => 13,85		
12.3	Código	Banco	Descrição	Tipo	Und	Quant.	Valor Unit	Total
Composição	9537	SINAPI	LIMPEZA FINAL DA OBRA	SEDI - SERVIÇOS DIVERSOS	m²	1,0000000	3,76	3,76
Composição	88316	SINAPI	SERVENTE COM ENCARGOS COMPLEMENTARES	SEDI - SERVIÇOS DIVERSOS	H	0,1400000	18,64	2,60
Auxiliar	00000003	SINAPI	ACIDO CLORIDRICO / ACIDO MURIATICO, DILUICAO 10% A 12% PARA USO EM LIMPEZA	Material	L	0,0500000	23,37	1,16
MO sem LS =>					0,94	LS =>	0,78	MO com LS => 1,72
Valor do BDI =>					1,00	Valor com BDI => 4,76		

Composições Auxiliares

Composição	88238	SINAPI	AJUDANTE DE ARMADOR COM ENCARGOS COMPLEMENTARES	SEDI - SERVIÇOS DIVERSOS	H	1,0000000	19,20	19,20
Composição	95308	SINAPI	CURSO DE CAPACITAÇÃO PARA AJUDANTE DE ARMADOR (ENCARGOS COMPLEMENTARES) - HORISTA	SEDI - SERVIÇOS DIVERSOS	H	1,0000000	0,16	0,16

#REF!

CONSTRUÇÃO DE 04 SALAS INCLUSIVAS NAS ESCOLAS MUNICIPAIS NA ZONA RURAL DE NOSSA SENHORA DOS REMÉDIOS-PI.

Bancos
SINAPI - 02/2024 - Piauí
ORSE - 02/2024 - Sergipe
SEDOP - 02/2024 - Pará

B.D.I.
26,85%

Encargos Sociais
#DESPEJAR!

Composições Analíticas com Preço Unitário

Insumo	00006114	SINAPI	AJUDANTE DE ARMADOR (HORISTA)	Mão de Obra	H	1,0000000	12,60	12,60		
Insumo	00037370	SINAPI	ALIMENTACAO - HORISTA (COLETADO CAIXA - ENCARGOS COMPLEMENTARES)	Material	H	1,0000000	2,39	2,39		
Insumo	00037371	SINAPI	TRANSPORTE - HORISTA (COLETADO CAIXA - ENCARGOS COMPLEMENTARES)	Material	H	1,0000000	0,61	0,61		
Insumo	00037372	SINAPI	EXAMES - HORISTA (COLETADO CAIXA - ENCARGOS COMPLEMENTARES)	Material	H	1,0000000	1,34	1,34		
Insumo	00037373	SINAPI	SEGURO - HORISTA (COLETADO CAIXA - ENCARGOS COMPLEMENTARES)	Material	H	1,0000000	0,04	0,04		
Insumo	00043465	SINAPI	FERRAMENTAS - FAMILIA PEDREIRO - HORISTA (ENCARGOS COMPLEMENTARES - COLETADO CAIXA)	Material	H	1,0000000	0,82	0,82		
Insumo	00043489	SINAPI	EPI - FAMILIA PEDREIRO - HORISTA (ENCARGOS COMPLEMENTARES - COLETADO CAIXA)	Material	H	1,0000000	1,24	1,24		
					MO sem LS =>	6,97	LS =>	5,79	MO com LS =>	12,76
					Valor do BDI =>	5,15	Valor com BDI =>			24,35
	Código	Banco	Descrição	Tipo	Und	Quant.	Valor Unit	Total		
Composição	88239	SINAPI	AJUDANTE DE CARPINTEIRO COM ENCARGOS COMPLEMENTARES	SEDI - SERVIÇOS DIVERSOS	H	1,0000000	19,11	19,11		
Composição Auxiliar	95309	SINAPI	CURSO DE CAPACITAÇÃO PARA AJUDANTE DE CARPINTEIRO (ENCARGOS COMPLEMENTARES) - HORISTA	SEDI - SERVIÇOS DIVERSOS	H	1,0000000	0,21	0,21		
Insumo	00006117	SINAPI	CARPINTEIRO AUXILIAR (HORISTA)	Mão de Obra	H	1,0000000	12,60	12,60		
Insumo	00037370	SINAPI	ALIMENTACAO - HORISTA (COLETADO CAIXA - ENCARGOS COMPLEMENTARES)	Material	H	1,0000000	2,39	2,39		
Insumo	00037371	SINAPI	TRANSPORTE - HORISTA (COLETADO CAIXA - ENCARGOS COMPLEMENTARES)	Material	H	1,0000000	0,61	0,61		
Insumo	00037372	SINAPI	EXAMES - HORISTA (COLETADO CAIXA - ENCARGOS COMPLEMENTARES)	Material	H	1,0000000	1,34	1,34		
Insumo	00037373	SINAPI	SEGURO - HORISTA (COLETADO CAIXA - ENCARGOS COMPLEMENTARES)	Material	H	1,0000000	0,04	0,04		
Insumo	00043459	SINAPI	FERRAMENTAS - FAMILIA CARPINTEIRO DE FORMAS - HORISTA (ENCARGOS COMPLEMENTARES - COLETADO CAIXA)	Material	H	1,0000000	0,49	0,49		
Insumo	00043483	SINAPI	EPI - FAMILIA CARPINTEIRO DE FORMAS - HORISTA (ENCARGOS COMPLEMENTARES - COLETADO CAIXA)	Material	H	1,0000000	1,43	1,43		
					MO sem LS =>	7,00	LS =>	5,81	MO com LS =>	12,81
					Valor do BDI =>	5,13	Valor com BDI =>			24,24
	Código	Banco	Descrição	Tipo	Und	Quant.	Valor Unit	Total		
Composição	88243	SINAPI	AJUDANTE ESPECIALIZADO COM ENCARGOS COMPLEMENTARES	SEDI - SERVIÇOS DIVERSOS	H	1,0000000	19,37	19,37		
Composição Auxiliar	95313	SINAPI	CURSO DE CAPACITAÇÃO PARA AJUDANTE ESPECIALIZADO (ENCARGOS COMPLEMENTARES) - HORISTA	SEDI - SERVIÇOS DIVERSOS	H	1,0000000	0,17	0,17		
Insumo	00000242	SINAPI	AJUDANTE ESPECIALIZADO (HORISTA)	Mão de Obra	H	1,0000000	12,88	12,88		
Insumo	00037370	SINAPI	ALIMENTACAO - HORISTA (COLETADO CAIXA - ENCARGOS COMPLEMENTARES)	Material	H	1,0000000	2,39	2,39		
Insumo	00037371	SINAPI	TRANSPORTE - HORISTA (COLETADO CAIXA - ENCARGOS COMPLEMENTARES)	Material	H	1,0000000	0,61	0,61		
Insumo	00037372	SINAPI	EXAMES - HORISTA (COLETADO CAIXA - ENCARGOS COMPLEMENTARES)	Material	H	1,0000000	1,34	1,34		
Insumo	00037373	SINAPI	SEGURO - HORISTA (COLETADO CAIXA - ENCARGOS COMPLEMENTARES)	Material	H	1,0000000	0,04	0,04		
Insumo	00043467	SINAPI	FERRAMENTAS - FAMILIA SERVENTE - HORISTA (ENCARGOS COMPLEMENTARES - COLETADO CAIXA)	Material	H	1,0000000	0,61	0,61		
Insumo	00043491	SINAPI	EPI - FAMILIA SERVENTE - HORISTA (ENCARGOS COMPLEMENTARES - COLETADO CAIXA)	Material	H	1,0000000	1,33	1,33		
					MO sem LS =>	7,13	LS =>	5,92	MO com LS =>	13,05
					Valor do BDI =>	5,20	Valor com BDI =>			24,57
	Código	Banco	Descrição	Tipo	Und	Quant.	Valor Unit	Total		
Composição	94232	SINAPI	AMARRAÇÃO DE TELHAS CERÂMICAS OU DE CONCRETO. AF_07/2019	COBE - COBERTURA	UN	1,0000000	2,46	2,46		
Composição Auxiliar	88323	SINAPI	TELHADISTA COM ENCARGOS COMPLEMENTARES	SEDI - SERVIÇOS DIVERSOS	H	0,1030000	22,73	2,34		
Insumo	00000345	SINAPI	ARAME GALVANIZADO 18 BWG, D = 1,24MM (0,009 KG/M)	Material	KG	0,0040000	32,43	0,12		
					MO sem LS =>	0,92	LS =>	0,77	MO com LS =>	1,69
					Valor do BDI =>	0,66	Valor com BDI =>			3,12
	Código	Banco	Descrição	Tipo	Und	Quant.	Valor Unit	Total		
Composição	90767	SINAPI	APONTADOR OU APROPRIADOR COM ENCARGOS COMPLEMENTARES	SEDI - SERVIÇOS DIVERSOS	H	1,0000000	19,05	19,05		
Composição Auxiliar	95393	SINAPI	CURSO DE CAPACITAÇÃO PARA APONTADOR OU APROPRIADOR (ENCARGOS COMPLEMENTARES) - HORISTA	SEDI - SERVIÇOS DIVERSOS	H	1,0000000	0,40	0,40		
Insumo	00006122	SINAPI	APONTADOR OU APROPRIADOR DE MAO DE OBRA (HORISTA)	Mão de Obra	H	1,0000000	16,42	16,42		
Insumo	00037372	SINAPI	EXAMES - HORISTA (COLETADO CAIXA - ENCARGOS COMPLEMENTARES)	Material	H	1,0000000	1,34	1,34		
Insumo	00037373	SINAPI	SEGURO - HORISTA (COLETADO CAIXA - ENCARGOS COMPLEMENTARES)	Material	H	1,0000000	0,04	0,04		
Insumo	00043458	SINAPI	FERRAMENTAS - FAMILIA ALMOXARIFE - HORISTA (ENCARGOS COMPLEMENTARES - COLETADO CAIXA)	Material	H	1,0000000	0,06	0,06		
Insumo	00043482	SINAPI	EPI - FAMILIA ALMOXARIFE - HORISTA (ENCARGOS COMPLEMENTARES - COLETADO CAIXA)	Material	H	1,0000000	0,79	0,79		

#REF!

CONSTRUÇÃO DE 04 SALAS INCLUSIVAS NAS ESCOLAS MUNICIPAIS NA ZONA RURAL DE NOSSA SENHORA DOS REMÉDIOS-PI.

Bancos
SINAPI - 02/2024 - Piauí
ORSE - 02/2024 - Sergipe
SEDOP - 02/2024 - Pará

B.D.I.
26,85%

Encargos Sociais
#DESPEJAR!

Composições Analíticas com Preço Unitário

MO sem LS => 9,19 LS => 7,63 MO com LS => 16,82

Valor do BDI => 5,11 Valor com BDI => 24,16

	Código Banco	Descrição	Tipo	Und	Quant.	Valor Unit	Total
Composição	88627 SINAPI	ARGAMASSA TRAÇO 1:0,5:4,5 (EM VOLUME DE CIMENTO, CAL E AREIA MÉDIA ÚMIDA) PARA ASSENTAMENTO DE ALVENARIA, PREPARO MANUAL. AF_08/2019	SEDI - SERVIÇOS DIVERSOS	m³	1,0000000	690,63	690,63
Composição Auxiliar	88316 SINAPI	SERVEANTE COM ENCARGOS COMPLEMENTARES	SEDI - SERVIÇOS DIVERSOS	H	8,7800000	18,64	163,65
Insumo	00000370 SINAPI	AREIA MEDIA - POSTO JAZIDA/FORNECEDOR (RETIRADO NA JAZIDA, SEM TRANSPORTE)	Material	m³	1,1300000	85,00	96,05
Insumo	00001106 SINAPI	CAL HIDRATADA CH-I PARA ARGAMASSAS	Material	KG	75,4700000	1,12	84,52
Insumo	00001379 SINAPI	CIMENTO PORTLAND COMPOSTO CP II-32	Material	KG	339,6200000	1,02	346,41

MO sem LS => 59,09 LS => 49,07 MO com LS => 108,16

Valor do BDI => 185,43 Valor com BDI => 876,06

	Código Banco	Descrição	Tipo	Und	Quant.	Valor Unit	Total
Composição	88626 SINAPI	ARGAMASSA TRAÇO 1:0,5:4,5 (EM VOLUME DE CIMENTO, CAL E AREIA MÉDIA ÚMIDA), PREPARO MECÂNICO COM BETONEIRA 400 L. AF_08/2019	SEDI - SERVIÇOS DIVERSOS	m³	1,0000000	616,86	616,86
Composição Auxiliar	88377 SINAPI	OPERADOR DE BETONEIRA ESTACIONÁRIA/MISTURADOR COM ENCARGOS COMPLEMENTARES	SEDI - SERVIÇOS DIVERSOS	H	3,8800000	22,29	86,48
Composição Auxiliar	88830 SINAPI	BETONEIRA CAPACIDADE NOMINAL DE 400 L, CAPACIDADE DE MISTURA 280 L, MOTOR ELÉTRICO TRIFÁSICO POTÊNCIA DE 2 CV, SEM CARREGADOR - CHP DIURNO. AF_05/2023	CHOR - CUSTOS HORÁRIOS DE MÁQUINAS E EQUIPAMENTOS	CHP	0,9000000	2,28	2,05
Composição Auxiliar	88831 SINAPI	BETONEIRA CAPACIDADE NOMINAL DE 400 L, CAPACIDADE DE MISTURA 280 L, MOTOR ELÉTRICO TRIFÁSICO POTÊNCIA DE 2 CV, SEM CARREGADOR - CHI DIURNO. AF_05/2023	CHOR - CUSTOS HORÁRIOS DE MÁQUINAS E EQUIPAMENTOS	CHI	2,9800000	0,46	1,37
Insumo	00000370 SINAPI	AREIA MEDIA - POSTO JAZIDA/FORNECEDOR (RETIRADO NA JAZIDA, SEM TRANSPORTE)	Material	m³	1,1300000	85,00	96,05
Insumo	00001106 SINAPI	CAL HIDRATADA CH-I PARA ARGAMASSAS	Material	KG	75,4700000	1,12	84,52
Insumo	00001379 SINAPI	CIMENTO PORTLAND COMPOSTO CP II-32	Material	KG	339,6000000	1,02	346,39

MO sem LS => 36,12 LS => 29,99 MO com LS => 66,11

Valor do BDI => 165,62 Valor com BDI => 782,48

	Código Banco	Descrição	Tipo	Und	Quant.	Valor Unit	Total
Composição	87367 SINAPI	ARGAMASSA TRAÇO 1:1:6 (EM VOLUME DE CIMENTO, CAL E AREIA MÉDIA ÚMIDA) PARA EMBOÇO/MASSA ÚNICA/ASSENTAMENTO DE ALVENARIA DE VEDAÇÃO, PREPARO MANUAL. AF_08/2019	SEDI - SERVIÇOS DIVERSOS	m³	1,0000000	705,40	705,40
Composição Auxiliar	88316 SINAPI	SERVEANTE COM ENCARGOS COMPLEMENTARES	SEDI - SERVIÇOS DIVERSOS	H	11,2300000	18,64	209,32
Insumo	00000370 SINAPI	AREIA MEDIA - POSTO JAZIDA/FORNECEDOR (RETIRADO NA JAZIDA, SEM TRANSPORTE)	Material	m³	1,1600000	85,00	98,60
Insumo	00001106 SINAPI	CAL HIDRATADA CH-I PARA ARGAMASSAS	Material	KG	116,4000000	1,12	130,36
Insumo	00001379 SINAPI	CIMENTO PORTLAND COMPOSTO CP II-32	Material	KG	261,8900000	1,02	267,12

MO sem LS => 75,58 LS => 62,77 MO com LS => 138,35

Valor do BDI => 189,39 Valor com BDI => 894,79

	Código Banco	Descrição	Tipo	Und	Quant.	Valor Unit	Total
Composição	87369 SINAPI	ARGAMASSA TRAÇO 1:2:8 (EM VOLUME DE CIMENTO, CAL E AREIA MÉDIA ÚMIDA) PARA EMBOÇO/MASSA ÚNICA/ASSENTAMENTO DE ALVENARIA DE VEDAÇÃO, PREPARO MANUAL. AF_08/2019	SEDI - SERVIÇOS DIVERSOS	m³	1,0000000	691,83	691,83
Composição Auxiliar	88316 SINAPI	SERVEANTE COM ENCARGOS COMPLEMENTARES	SEDI - SERVIÇOS DIVERSOS	H	11,1000000	18,64	206,90
Insumo	00000370 SINAPI	AREIA MEDIA - POSTO JAZIDA/FORNECEDOR (RETIRADO NA JAZIDA, SEM TRANSPORTE)	Material	m³	1,1400000	85,00	96,90
Insumo	00001106 SINAPI	CAL HIDRATADA CH-I PARA ARGAMASSAS	Material	KG	171,1300000	1,12	191,66
Insumo	00001379 SINAPI	CIMENTO PORTLAND COMPOSTO CP II-32	Material	KG	192,5200000	1,02	196,37

MO sem LS => 74,71 LS => 62,04 MO com LS => 136,75

Valor do BDI => 185,75 Valor com BDI => 877,58

	Código Banco	Descrição	Tipo	Und	Quant.	Valor Unit	Total
Composição	87292 SINAPI	ARGAMASSA TRAÇO 1:2:8 (EM VOLUME DE CIMENTO, CAL E AREIA MÉDIA ÚMIDA) PARA EMBOÇO/MASSA ÚNICA/ASSENTAMENTO DE ALVENARIA DE VEDAÇÃO, PREPARO MECÂNICO COM BETONEIRA 400 L. AF_08/2019	SEDI - SERVIÇOS DIVERSOS	m³	1,0000000	597,63	597,63
Composição Auxiliar	88377 SINAPI	OPERADOR DE BETONEIRA ESTACIONÁRIA/MISTURADOR COM ENCARGOS COMPLEMENTARES	SEDI - SERVIÇOS DIVERSOS	H	4,5000000	22,29	100,30
Composição Auxiliar	88830 SINAPI	BETONEIRA CAPACIDADE NOMINAL DE 400 L, CAPACIDADE DE MISTURA 280 L, MOTOR ELÉTRICO TRIFÁSICO POTÊNCIA DE 2 CV, SEM CARREGADOR - CHP DIURNO. AF_05/2023	CHOR - CUSTOS HORÁRIOS DE MÁQUINAS E EQUIPAMENTOS	CHP	1,0500000	2,28	2,39

#REF!

CONSTRUÇÃO DE 04 SALAS INCLUSIVAS NAS ESCOLAS MUNICIPAIS NA ZONA RURAL DE NOSSA SENHORA DOS REMÉDIOS-PI.

Bancos

SINAPI - 02/2024 - Piauí
ORSE - 02/2024 - Sergipe
SEDOP - 02/2024 - Pará

B.D.I.

26,85%

Encargos Sociais

#DESPEJAR!

Composições Analíticas com Preço Unitário

Composição Auxiliar	88831	SINAPI	BETONEIRA CAPACIDADE NOMINAL DE 400 L, CAPACIDADE DE MISTURA 280 L, MOTOR ELÉTRICO TRIFÁSICO POTÊNCIA DE 2 CV, SEM CARREGADOR - CHI DIURNO. AF_05/2023	CHOR - CUSTOS HORÁRIOS DE MÁQUINAS E EQUIPAMENTOS	CHI	3,4500000	0,46	1,58		
Insumo	0000370	SINAPI	AREIA MEDIA - POSTO JAZIDA/FORNECEDOR (RETIRADO NA JAZIDA, SEM TRANSPORTE)	Material	m³	1,1600000	85,00	98,60		
Insumo	00001106	SINAPI	CAL HIDRATADA CH-I PARA ARGAMASSAS	Material	KG	174,1000000	1,12	194,99		
Insumo	00001379	SINAPI	CIMENTO PORTLAND COMPOSTO CP II-32	Material	KG	195,8600000	1,02	199,77		
MO sem LS =>					41,89	LS =>	34,79	MO com LS =>	76,68	
Valor do BDI =>					160,46	Valor com BDI =>			758,09	
Composição	Código	Banco	Descrição	Tipo	Und	Quant.	Valor Unit	Total		
	87337	SINAPI	ARGAMASSA TRAÇO 1:2:9 (EM VOLUME DE CIMENTO, CAL E AREIA MÉDIA ÚMIDA) PARA EMBOÇO/MASSA ÚNICA/ASSENTAMENTO DE ALVENARIA DE VEDAÇÃO, PREPARO MECÂNICO COM MISTURADOR DE EIXO HORIZONTAL DE 300 KG. AF_08/2019	SEDI - SERVIÇOS DIVERSOS	m³	1,0000000	568,93	568,93		
Composição Auxiliar	88377	SINAPI	OPERADOR DE BETONEIRA ESTACIONÁRIA/MISTURADOR COM ENCARGOS COMPLEMENTARES	SEDI - SERVIÇOS DIVERSOS	H	4,8800000	22,29	108,77		
Composição Auxiliar	88386	SINAPI	MISTURADOR DE ARGAMASSA, EIXO HORIZONTAL, CAPACIDADE DE MISTURA 300 KG, MOTOR ELÉTRICO POTÊNCIA 5 CV - CHP DIURNO. AF_05/2023	CHOR - CUSTOS HORÁRIOS DE MÁQUINAS E EQUIPAMENTOS	CHP	1,1400000	5,88	6,70		
Composição Auxiliar	88392	SINAPI	MISTURADOR DE ARGAMASSA, EIXO HORIZONTAL, CAPACIDADE DE MISTURA 300 KG, MOTOR ELÉTRICO POTÊNCIA 5 CV - CHI DIURNO. AF_05/2023	CHOR - CUSTOS HORÁRIOS DE MÁQUINAS E EQUIPAMENTOS	CHI	3,7400000	1,24	4,63		
Insumo	0000370	SINAPI	AREIA MEDIA - POSTO JAZIDA/FORNECEDOR (RETIRADO NA JAZIDA, SEM TRANSPORTE)	Material	m³	1,1600000	85,00	98,60		
Insumo	00001106	SINAPI	CAL HIDRATADA CH-I PARA ARGAMASSAS	Material	KG	154,4600000	1,12	172,99		
Insumo	00001379	SINAPI	CIMENTO PORTLAND COMPOSTO CP II-32	Material	KG	173,7700000	1,02	177,24		
MO sem LS =>					45,43	LS =>	37,72	MO com LS =>		83,15
Valor do BDI =>					152,75	Valor com BDI =>			721,68	
Composição	Código	Banco	Descrição	Tipo	Und	Quant.	Valor Unit	Total		
	87313	SINAPI	ARGAMASSA TRAÇO 1:3 (EM VOLUME DE CIMENTO E AREIA GROSSA ÚMIDA) PARA CHAPISCO CONVENCIONAL, PREPARO MECÂNICO COM BETONEIRA 400 L. AF_08/2019	SEDI - SERVIÇOS DIVERSOS	m³	1,0000000	616,92	616,92		
Composição Auxiliar	88377	SINAPI	OPERADOR DE BETONEIRA ESTACIONÁRIA/MISTURADOR COM ENCARGOS COMPLEMENTARES	SEDI - SERVIÇOS DIVERSOS	H	4,3200000	22,29	96,29		
Composição Auxiliar	88830	SINAPI	BETONEIRA CAPACIDADE NOMINAL DE 400 L, CAPACIDADE DE MISTURA 280 L, MOTOR ELÉTRICO TRIFÁSICO POTÊNCIA DE 2 CV, SEM CARREGADOR - CHP DIURNO. AF_05/2023	CHOR - CUSTOS HORÁRIOS DE MÁQUINAS E EQUIPAMENTOS	CHP	1,0100000	2,28	2,30		
Composição Auxiliar	88831	SINAPI	BETONEIRA CAPACIDADE NOMINAL DE 400 L, CAPACIDADE DE MISTURA 280 L, MOTOR ELÉTRICO TRIFÁSICO POTÊNCIA DE 2 CV, SEM CARREGADOR - CHI DIURNO. AF_05/2023	CHOR - CUSTOS HORÁRIOS DE MÁQUINAS E EQUIPAMENTOS	CHI	3,3100000	0,46	1,52		
Insumo	0000367	SINAPI	AREIA GROSSA - POSTO JAZIDA/FORNECEDOR (RETIRADO NA JAZIDA, SEM TRANSPORTE)	Material	m³	0,9500000	86,11	81,80		
Insumo	00001379	SINAPI	CIMENTO PORTLAND COMPOSTO CP II-32	Material	KG	426,4900000	1,02	435,01		
MO sem LS =>					40,22	LS =>	33,39	MO com LS =>		73,61
Valor do BDI =>					165,64	Valor com BDI =>			782,56	
Composição	Código	Banco	Descrição	Tipo	Und	Quant.	Valor Unit	Total		
	88629	SINAPI	ARGAMASSA TRAÇO 1:3 (EM VOLUME DE CIMENTO E AREIA MÉDIA ÚMIDA), PREPARO MANUAL. AF_08/2019	SEDI - SERVIÇOS DIVERSOS	m³	1,0000000	743,30	743,30		
Composição Auxiliar	88316	SINAPI	SERVENTE COM ENCARGOS COMPLEMENTARES	SEDI - SERVIÇOS DIVERSOS	H	8,5700000	18,64	159,74		
Insumo	0000370	SINAPI	AREIA MEDIA - POSTO JAZIDA/FORNECEDOR (RETIRADO NA JAZIDA, SEM TRANSPORTE)	Material	m³	1,0700000	85,00	90,95		
Insumo	00001379	SINAPI	CIMENTO PORTLAND COMPOSTO CP II-32	Material	KG	482,9600000	1,02	492,61		
MO sem LS =>					57,68	LS =>	47,90	MO com LS =>		105,58
Valor do BDI =>					199,57	Valor com BDI =>			942,87	
Composição	Código	Banco	Descrição	Tipo	Und	Quant.	Valor Unit	Total		
	100489	SINAPI	ARGAMASSA TRAÇO 1:3 (EM VOLUME DE CIMENTO E AREIA MÉDIA ÚMIDA), PREPARO MECÂNICO COM BETONEIRA 600 L. AF_08/2019	SEDI - SERVIÇOS DIVERSOS	m³	1,0000000	659,98	659,98		
Composição Auxiliar	88316	SINAPI	SERVENTE COM ENCARGOS COMPLEMENTARES	SEDI - SERVIÇOS DIVERSOS	H	0,7500000	18,64	13,98		
Composição Auxiliar	88377	SINAPI	OPERADOR DE BETONEIRA ESTACIONÁRIA/MISTURADOR COM ENCARGOS COMPLEMENTARES	SEDI - SERVIÇOS DIVERSOS	H	2,4400000	22,29	54,38		
Composição Auxiliar	89225	SINAPI	BETONEIRA CAPACIDADE NOMINAL DE 600 L, CAPACIDADE DE MISTURA 360 L, MOTOR ELÉTRICO TRIFÁSICO POTÊNCIA DE 4 CV, SEM CARREGADOR - CHP DIURNO. AF_05/2023	CHOR - CUSTOS HORÁRIOS DE MÁQUINAS E EQUIPAMENTOS	CHP	0,5700000	6,49	3,69		
Composição Auxiliar	89226	SINAPI	BETONEIRA CAPACIDADE NOMINAL DE 600 L, CAPACIDADE DE MISTURA 360 L, MOTOR ELÉTRICO TRIFÁSICO POTÊNCIA DE 4 CV, SEM CARREGADOR - CHI DIURNO. AF_05/2023	CHOR - CUSTOS HORÁRIOS DE MÁQUINAS E EQUIPAMENTOS	CHI	1,8700000	1,92	3,59		
Insumo	0000370	SINAPI	AREIA MEDIA - POSTO JAZIDA/FORNECEDOR (RETIRADO NA JAZIDA, SEM TRANSPORTE)	Material	m³	1,0700000	85,00	90,95		

#REF!

CONSTRUÇÃO DE 04 SALAS INCLUSIVAS NAS ESCOLAS MUNICIPAIS NA ZONA RURAL DE NOSSA SENHORA DOS REMÉDIOS-PI.

Bancos
SINAPI - 02/2024 - Piauí
ORSE - 02/2024 - Sergipe
SEDOP - 02/2024 - Pará

B.D.I.
26,85%

Encargos Sociais
#DESPEJAR!

Composições Analíticas com Preço Unitário

Insumo	00001379	SINAPI	CIMENTO PORTLAND COMPOSTO CP II-32	Material	KG	483,7200000	1,02	493,39	
				MO sem LS =>	27,76	LS =>	23,05	MO com LS =>	50,81
				Valor do BDI =>	177,20	Valor com BDI =>		837,18	
	Código	Banco	Descrição	Tipo	Und	Quant.	Valor Unit	Total	
Composição	88245	SINAPI	ARMADOR COM ENCARGOS COMPLEMENTARES	SEDI - SERVIÇOS DIVERSOS	H	1,00000000	23,07	23,07	
Composição Auxiliar	95314	SINAPI	CURSO DE CAPACITAÇÃO PARA ARMADOR (ENCARGOS COMPLEMENTARES) - HORISTA	SEDI - SERVIÇOS DIVERSOS	H	1,00000000	0,21	0,21	
Insumo	00000378	SINAPI	ARMADOR (HORISTA)	Mão de Obra	H	1,00000000	16,42	16,42	
Insumo	00037370	SINAPI	ALIMENTACAO - HORISTA (COLETADO CAIXA - ENCARGOS COMPLEMENTARES)	Material	H	1,00000000	2,39	2,39	
Insumo	00037371	SINAPI	TRANSPORTE - HORISTA (COLETADO CAIXA - ENCARGOS COMPLEMENTARES)	Material	H	1,00000000	0,61	0,61	
Insumo	00037372	SINAPI	EXAMES - HORISTA (COLETADO CAIXA - ENCARGOS COMPLEMENTARES)	Material	H	1,00000000	1,34	1,34	
Insumo	00037373	SINAPI	SEGURO - HORISTA (COLETADO CAIXA - ENCARGOS COMPLEMENTARES)	Material	H	1,00000000	0,04	0,04	
Insumo	00043465	SINAPI	FERRAMENTAS - FAMILIA PEDREIRO - HORISTA (ENCARGOS COMPLEMENTARES - COLETADO CAIXA)	Material	H	1,00000000	0,82	0,82	
Insumo	00043489	SINAPI	EPI - FAMILIA PEDREIRO - HORISTA (ENCARGOS COMPLEMENTARES - COLETADO CAIXA)	Material	H	1,00000000	1,24	1,24	
				MO sem LS =>	9,09	LS =>	7,54	MO com LS =>	16,63
				Valor do BDI =>	6,19	Valor com BDI =>		29,26	
	Código	Banco	Descrição	Tipo	Und	Quant.	Valor Unit	Total	
Composição	96546	SINAPI	ARMAÇÃO DE BLOCO UTILIZANDO AÇO CA-50 DE 10 MM - MONTAGEM. AF_01/2024	FUES - FUNDAÇÕES E ESTRUTURAS	KG	1,00000000	13,63	13,63	
Composição Auxiliar	88238	SINAPI	AJUDANTE DE ARMADOR COM ENCARGOS COMPLEMENTARES	SEDI - SERVIÇOS DIVERSOS	H	0,04400000	19,20	0,84	
Composição Auxiliar	88245	SINAPI	ARMADOR COM ENCARGOS COMPLEMENTARES	SEDI - SERVIÇOS DIVERSOS	H	0,11600000	23,07	2,67	
Composição Auxiliar	92803	SINAPI	CORTE E DOBRA DE AÇO CA-50, DIÂMETRO DE 10,0 MM. AF_06/2022	FUES - FUNDAÇÕES E ESTRUTURAS	KG	1,00000000	9,46	9,46	
Insumo	00039017	SINAPI	ESPACADOR / DISTANCIADOR CIRCULAR COM ENTRADA LATERAL, EM PLASTICO, PARA VERGALHAO *4,2 A 12,5* MM, COBRIMENTO 20 MM	Material	UN	0,48000000	0,22	0,10	
Insumo	00043132	SINAPI	ARAME RECOZIDO 16 BWG, D = 1,65 MM (0,016 KG/M) OU 18 BWG, D = 1,25 MM (0,01 KG/M)	Material	KG	0,02500000	22,74	0,56	
				MO sem LS =>	1,44	LS =>	1,19	MO com LS =>	2,63
				Valor do BDI =>	3,65	Valor com BDI =>		17,28	
	Código	Banco	Descrição	Tipo	Und	Quant.	Valor Unit	Total	
Composição	96544	SINAPI	ARMAÇÃO DE BLOCO UTILIZANDO AÇO CA-50 DE 6,3 MM - MONTAGEM. AF_01/2024	FUES - FUNDAÇÕES E ESTRUTURAS	KG	1,00000000	16,90	16,90	
Composição Auxiliar	88238	SINAPI	AJUDANTE DE ARMADOR COM ENCARGOS COMPLEMENTARES	SEDI - SERVIÇOS DIVERSOS	H	0,07500000	19,20	1,44	
Composição Auxiliar	88245	SINAPI	ARMADOR COM ENCARGOS COMPLEMENTARES	SEDI - SERVIÇOS DIVERSOS	H	0,19600000	23,07	4,52	
Composição Auxiliar	92801	SINAPI	CORTE E DOBRA DE AÇO CA-50, DIÂMETRO DE 6,3 MM. AF_06/2022	FUES - FUNDAÇÕES E ESTRUTURAS	KG	1,00000000	10,20	10,20	
Insumo	00039017	SINAPI	ESPACADOR / DISTANCIADOR CIRCULAR COM ENTRADA LATERAL, EM PLASTICO, PARA VERGALHAO *4,2 A 12,5* MM, COBRIMENTO 20 MM	Material	UN	0,85600000	0,22	0,18	
Insumo	00043132	SINAPI	ARAME RECOZIDO 16 BWG, D = 1,65 MM (0,016 KG/M) OU 18 BWG, D = 1,25 MM (0,01 KG/M)	Material	KG	0,02500000	22,74	0,56	
				MO sem LS =>	2,61	LS =>	2,16	MO com LS =>	4,77
				Valor do BDI =>	4,53	Valor com BDI =>		21,43	
	Código	Banco	Descrição	Tipo	Und	Quant.	Valor Unit	Total	
Composição	96545	SINAPI	ARMAÇÃO DE BLOCO UTILIZANDO AÇO CA-50 DE 8 MM - MONTAGEM. AF_01/2024	FUES - FUNDAÇÕES E ESTRUTURAS	KG	1,00000000	15,46	15,46	
Composição Auxiliar	88238	SINAPI	AJUDANTE DE ARMADOR COM ENCARGOS COMPLEMENTARES	SEDI - SERVIÇOS DIVERSOS	H	0,05700000	19,20	1,09	
Composição Auxiliar	88245	SINAPI	ARMADOR COM ENCARGOS COMPLEMENTARES	SEDI - SERVIÇOS DIVERSOS	H	0,15000000	23,07	3,46	
Composição Auxiliar	92802	SINAPI	CORTE E DOBRA DE AÇO CA-50, DIÂMETRO DE 8,0 MM. AF_06/2022	FUES - FUNDAÇÕES E ESTRUTURAS	KG	1,00000000	10,22	10,22	
Insumo	00039017	SINAPI	ESPACADOR / DISTANCIADOR CIRCULAR COM ENTRADA LATERAL, EM PLASTICO, PARA VERGALHAO *4,2 A 12,5* MM, COBRIMENTO 20 MM	Material	UN	0,63500000	0,22	0,13	
Insumo	00043132	SINAPI	ARAME RECOZIDO 16 BWG, D = 1,65 MM (0,016 KG/M) OU 18 BWG, D = 1,25 MM (0,01 KG/M)	Material	KG	0,02500000	22,74	0,56	
				MO sem LS =>	1,91	LS =>	1,59	MO com LS =>	3,50
				Valor do BDI =>	4,15	Valor com BDI =>		19,61	
	Código	Banco	Descrição	Tipo	Und	Quant.	Valor Unit	Total	
Composição	96543	SINAPI	ARMAÇÃO DE BLOCO UTILIZANDO AÇO CA-60 DE 5 MM - MONTAGEM. AF_01/2024	FUES - FUNDAÇÕES E ESTRUTURAS	KG	1,00000000	18,44	18,44	
Composição Auxiliar	88238	SINAPI	AJUDANTE DE ARMADOR COM ENCARGOS COMPLEMENTARES	SEDI - SERVIÇOS DIVERSOS	H	0,09700000	19,20	1,86	
Composição Auxiliar	88245	SINAPI	ARMADOR COM ENCARGOS COMPLEMENTARES	SEDI - SERVIÇOS DIVERSOS	H	0,25200000	23,07	5,81	
Composição Auxiliar	92800	SINAPI	CORTE E DOBRA DE AÇO CA-60, DIÂMETRO DE 5,0 MM. AF_06/2022	FUES - FUNDAÇÕES E ESTRUTURAS	KG	1,00000000	9,96	9,96	

#REF!

CONSTRUÇÃO DE 04 SALAS INCLUSIVAS NAS ESCOLAS MUNICIPAIS NA ZONA RURAL DE NOSSA SENHORA DOS REMÉDIOS-PI.

Bancos
SINAPI - 02/2024 - Piauí
ORSE - 02/2024 - Sergipe
SEDOP - 02/2024 - Pará

B.D.I.
26,85%

Encargos Sociais
#DESPEJAR!

Composições Analíticas com Preço Unitário

Insumo	00039017	SINAPI	ESPACADOR / DISTANCIADOR CIRCULAR COM ENTRADA LATERAL, EM PLASTICO, PARA VERGALHAO *4,2 A 12,5* MM, COBRIMENTO 20 MM	Material	UN	1,1430000	0,22	0,25
Insumo	00043132	SINAPI	ARAME RECOZIDO 16 BWG, D = 1,65 MM (0,016 KG/M) OU 18 BWG, D = 1,25 MM (0,01 KG/M)	Material	KG	0,0250000	22,74	0,56
MO sem LS =>					3,55	LS =>	2,95	MO com LS => 6,50
Valor do BDI =>					4,95	Valor com BDI => 23,39		
Composição	96547	SINAPI	ARMAÇÃO DE BLOCO, VIGA BALDRAME OU SAPATA UTILIZANDO AÇO CA-50 DE 12,5 MM - MONTAGEM. AF_06/2017	FUES - FUNDAÇÕES E ESTRUTURAS	KG	1,0000000	10,73	10,73
Composição Auxiliar	88238	SINAPI	AJUDANTE DE ARMADOR COM ENCARGOS COMPLEMENTARES	SEDI - SERVIÇOS DIVERSOS	H	0,0220000	19,20	0,42
Composição Auxiliar	88245	SINAPI	ARMADOR COM ENCARGOS COMPLEMENTARES	SEDI - SERVIÇOS DIVERSOS	H	0,0680000	23,07	1,56
Composição Auxiliar	92804	SINAPI	CORTE E DOBRA DE AÇO CA-50, DIÂMETRO DE 12,5 MM. AF_06/2022	FUES - FUNDAÇÕES E ESTRUTURAS	KG	1,0000000	8,13	8,13
Insumo	00039017	SINAPI	ESPACADOR / DISTANCIADOR CIRCULAR COM ENTRADA LATERAL, EM PLASTICO, PARA VERGALHAO *4,2 A 12,5* MM, COBRIMENTO 20 MM	Material	UN	0,3060000	0,22	0,06
Insumo	00043132	SINAPI	ARAME RECOZIDO 16 BWG, D = 1,65 MM (0,016 KG/M) OU 18 BWG, D = 1,25 MM (0,01 KG/M)	Material	KG	0,0250000	22,74	0,56
MO sem LS =>					0,81	LS =>	0,68	MO com LS => 1,49
Valor do BDI =>					2,88	Valor com BDI => 13,61		
Composição	92771	SINAPI	ARMAÇÃO DE LAJE DE ESTRUTURA CONVENCIONAL DE CONCRETO ARMADO UTILIZANDO AÇO CA-50 DE 10,0 MM - MONTAGEM. AF_06/2022	FUES - FUNDAÇÕES E ESTRUTURAS	KG	1,0000000	10,76	10,76
Composição Auxiliar	88238	SINAPI	AJUDANTE DE ARMADOR COM ENCARGOS COMPLEMENTARES	SEDI - SERVIÇOS DIVERSOS	H	0,0042000	19,20	0,08
Composição Auxiliar	88245	SINAPI	ARMADOR COM ENCARGOS COMPLEMENTARES	SEDI - SERVIÇOS DIVERSOS	H	0,0259000	23,07	0,59
Composição Auxiliar	92803	SINAPI	CORTE E DOBRA DE AÇO CA-50, DIÂMETRO DE 10,0 MM. AF_06/2022	FUES - FUNDAÇÕES E ESTRUTURAS	KG	1,0000000	9,46	9,46
Insumo	00039017	SINAPI	ESPACADOR / DISTANCIADOR CIRCULAR COM ENTRADA LATERAL, EM PLASTICO, PARA VERGALHAO *4,2 A 12,5* MM, COBRIMENTO 20 MM	Material	UN	0,3570000	0,22	0,07
Insumo	00043132	SINAPI	ARAME RECOZIDO 16 BWG, D = 1,65 MM (0,016 KG/M) OU 18 BWG, D = 1,25 MM (0,01 KG/M)	Material	KG	0,0250000	22,74	0,56
MO sem LS =>					0,34	LS =>	0,29	MO com LS => 0,63
Valor do BDI =>					2,88	Valor com BDI => 13,64		
Composição	92772	SINAPI	ARMAÇÃO DE LAJE DE ESTRUTURA CONVENCIONAL DE CONCRETO ARMADO UTILIZANDO AÇO CA-50 DE 12,5 MM - MONTAGEM. AF_06/2022	FUES - FUNDAÇÕES E ESTRUTURAS	KG	1,0000000	9,08	9,08
Composição Auxiliar	88238	SINAPI	AJUDANTE DE ARMADOR COM ENCARGOS COMPLEMENTARES	SEDI - SERVIÇOS DIVERSOS	H	0,0023000	19,20	0,04
Composição Auxiliar	88245	SINAPI	ARMADOR COM ENCARGOS COMPLEMENTARES	SEDI - SERVIÇOS DIVERSOS	H	0,0143000	23,07	0,32
Composição Auxiliar	92804	SINAPI	CORTE E DOBRA DE AÇO CA-50, DIÂMETRO DE 12,5 MM. AF_06/2022	FUES - FUNDAÇÕES E ESTRUTURAS	KG	1,0000000	8,13	8,13
Insumo	00039017	SINAPI	ESPACADOR / DISTANCIADOR CIRCULAR COM ENTRADA LATERAL, EM PLASTICO, PARA VERGALHAO *4,2 A 12,5* MM, COBRIMENTO 20 MM	Material	UN	0,1470000	0,22	0,03
Insumo	00043132	SINAPI	ARAME RECOZIDO 16 BWG, D = 1,65 MM (0,016 KG/M) OU 18 BWG, D = 1,25 MM (0,01 KG/M)	Material	KG	0,0250000	22,74	0,56
MO sem LS =>					0,18	LS =>	0,15	MO com LS => 0,33
Valor do BDI =>					2,43	Valor com BDI => 11,51		
Composição	92769	SINAPI	ARMAÇÃO DE LAJE DE ESTRUTURA CONVENCIONAL DE CONCRETO ARMADO UTILIZANDO AÇO CA-50 DE 6,3 MM - MONTAGEM. AF_06/2022	FUES - FUNDAÇÕES E ESTRUTURAS	KG	1,0000000	12,60	12,60
Composição Auxiliar	88238	SINAPI	AJUDANTE DE ARMADOR COM ENCARGOS COMPLEMENTARES	SEDI - SERVIÇOS DIVERSOS	H	0,0098000	19,20	0,18
Composição Auxiliar	88245	SINAPI	ARMADOR COM ENCARGOS COMPLEMENTARES	SEDI - SERVIÇOS DIVERSOS	H	0,0597000	23,07	1,37
Composição Auxiliar	92801	SINAPI	CORTE E DOBRA DE AÇO CA-50, DIÂMETRO DE 6,3 MM. AF_06/2022	FUES - FUNDAÇÕES E ESTRUTURAS	KG	1,0000000	10,20	10,20
Insumo	00039017	SINAPI	ESPACADOR / DISTANCIADOR CIRCULAR COM ENTRADA LATERAL, EM PLASTICO, PARA VERGALHAO *4,2 A 12,5* MM, COBRIMENTO 20 MM	Material	UN	1,3330000	0,22	0,29
Insumo	00043132	SINAPI	ARAME RECOZIDO 16 BWG, D = 1,65 MM (0,016 KG/M) OU 18 BWG, D = 1,25 MM (0,01 KG/M)	Material	KG	0,0250000	22,74	0,56
MO sem LS =>					0,92	LS =>	0,76	MO com LS => 1,68
Valor do BDI =>					3,38	Valor com BDI => 15,98		
Composição	92770	SINAPI	ARMAÇÃO DE LAJE DE ESTRUTURA CONVENCIONAL DE CONCRETO ARMADO UTILIZANDO AÇO CA-50 DE 8,0 MM - MONTAGEM. AF_06/2022	FUES - FUNDAÇÕES E ESTRUTURAS	KG	1,0000000	11,98	11,98
Composição Auxiliar	88238	SINAPI	AJUDANTE DE ARMADOR COM ENCARGOS COMPLEMENTARES	SEDI - SERVIÇOS DIVERSOS	H	0,0066000	19,20	0,12
Composição Auxiliar	88245	SINAPI	ARMADOR COM ENCARGOS COMPLEMENTARES	SEDI - SERVIÇOS DIVERSOS	H	0,0403000	23,07	0,92

#REF!

CONSTRUÇÃO DE 04 SALAS INCLUSIVAS NAS ESCOLAS MUNICIPAIS NA ZONA RURAL DE NOSSA SENHORA DOS REMÉDIOS-PI.

Bancos
SINAPI - 02/2024 - Piauí
ORSE - 02/2024 - Sergipe
SEDOP - 02/2024 - Pará

B.D.I.
26,85%

Encargos Sociais
#DESPEJAR!

Composições Analíticas com Preço Unitário

Composição	92802 SINAPI	CORTE E DOBRA DE AÇO CA-50, DIÂMETRO DE 8,0 MM. AF_06/2022	FUES - FUNDAÇÕES E ESTRUTURAS	KG	1,0000000	10,22	10,22
Auxiliar							
Insumo	00039017 SINAPI	ESPACADOR / DISTANCIADOR CIRCULAR COM ENTRADA LATERAL, EM PLÁSTICO, PARA VERGALHAO *4,2 A 12,5* MM, COBRIMENTO 20 MM	Material	UN	0,7280000	0,22	0,16
Insumo	00043132 SINAPI	ARAME RECOZIDO 16 BWG, D = 1,65 MM (0,016 KG/M) OU 18 BWG, D = 1,25 MM (0,01 KG/M)	Material	KG	0,0250000	22,74	0,56
			MO sem LS =>	0,57	LS =>	0,47	MO com LS => 1,04
			Valor do BDI =>	3,21			Valor com BDI => 15,19
Composição	92768 SINAPI	ARMAÇÃO DE LAJE DE ESTRUTURA CONVENCIONAL DE CONCRETO ARMADO UTILIZANDO AÇO CA-60 DE 5,0 MM - MONTAGEM. AF_06/2022	FUES - FUNDAÇÕES E ESTRUTURAS	KG	1,0000000	13,16	13,16
Composição	88238 SINAPI	AJUDANTE DE ARMADOR COM ENCARGOS COMPLEMENTARES	SEDI - SERVIÇOS DIVERSOS	H	0,0136000	19,20	0,26
Auxiliar							
Composição	88245 SINAPI	ARMADOR COM ENCARGOS COMPLEMENTARES	SEDI - SERVIÇOS DIVERSOS	H	0,0836000	23,07	1,92
Auxiliar							
Composição	92800 SINAPI	CORTE E DOBRA DE AÇO CA-60, DIÂMETRO DE 5,0 MM. AF_06/2022	FUES - FUNDAÇÕES E ESTRUTURAS	KG	1,0000000	9,96	9,96
Auxiliar							
Insumo	00039017 SINAPI	ESPACADOR / DISTANCIADOR CIRCULAR COM ENTRADA LATERAL, EM PLÁSTICO, PARA VERGALHAO *4,2 A 12,5* MM, COBRIMENTO 20 MM	Material	UN	2,1180000	0,22	0,46
Insumo	00043132 SINAPI	ARAME RECOZIDO 16 BWG, D = 1,65 MM (0,016 KG/M) OU 18 BWG, D = 1,25 MM (0,01 KG/M)	Material	KG	0,0250000	22,74	0,56
			MO sem LS =>	1,44	LS =>	1,20	MO com LS => 2,64
			Valor do BDI =>	3,53			Valor com BDI => 16,69
Composição	92762 SINAPI	ARMAÇÃO DE PILAR OU VIGA DE ESTRUTURA CONVENCIONAL DE CONCRETO ARMADO UTILIZANDO AÇO CA-50 DE 10,0 MM - MONTAGEM. AF_06/2022	FUES - FUNDAÇÕES E ESTRUTURAS	KG	1,0000000	11,15	11,15
Composição	88238 SINAPI	AJUDANTE DE ARMADOR COM ENCARGOS COMPLEMENTARES	SEDI - SERVIÇOS DIVERSOS	H	0,0064000	19,20	0,12
Auxiliar							
Composição	88245 SINAPI	ARMADOR COM ENCARGOS COMPLEMENTARES	SEDI - SERVIÇOS DIVERSOS	H	0,0392000	23,07	0,90
Auxiliar							
Composição	92803 SINAPI	CORTE E DOBRA DE AÇO CA-50, DIÂMETRO DE 10,0 MM. AF_06/2022	FUES - FUNDAÇÕES E ESTRUTURAS	KG	1,0000000	9,46	9,46
Auxiliar							
Insumo	00039017 SINAPI	ESPACADOR / DISTANCIADOR CIRCULAR COM ENTRADA LATERAL, EM PLÁSTICO, PARA VERGALHAO *4,2 A 12,5* MM, COBRIMENTO 20 MM	Material	UN	0,5430000	0,22	0,11
Insumo	00043132 SINAPI	ARAME RECOZIDO 16 BWG, D = 1,65 MM (0,016 KG/M) OU 18 BWG, D = 1,25 MM (0,01 KG/M)	Material	KG	0,0250000	22,74	0,56
			MO sem LS =>	0,48	LS =>	0,40	MO com LS => 0,88
			Valor do BDI =>	2,99			Valor com BDI => 14,14
Composição	92763 SINAPI	ARMAÇÃO DE PILAR OU VIGA DE ESTRUTURA CONVENCIONAL DE CONCRETO ARMADO UTILIZANDO AÇO CA-50 DE 12,5 MM - MONTAGEM. AF_06/2022	FUES - FUNDAÇÕES E ESTRUTURAS	KG	1,0000000	9,44	9,44
Composição	88238 SINAPI	AJUDANTE DE ARMADOR COM ENCARGOS COMPLEMENTARES	SEDI - SERVIÇOS DIVERSOS	H	0,0042000	19,20	0,08
Auxiliar							
Composição	88245 SINAPI	ARMADOR COM ENCARGOS COMPLEMENTARES	SEDI - SERVIÇOS DIVERSOS	H	0,0257000	23,07	0,59
Auxiliar							
Composição	92804 SINAPI	CORTE E DOBRA DE AÇO CA-50, DIÂMETRO DE 12,5 MM. AF_06/2022	FUES - FUNDAÇÕES E ESTRUTURAS	KG	1,0000000	8,13	8,13
Auxiliar							
Insumo	00039017 SINAPI	ESPACADOR / DISTANCIADOR CIRCULAR COM ENTRADA LATERAL, EM PLÁSTICO, PARA VERGALHAO *4,2 A 12,5* MM, COBRIMENTO 20 MM	Material	UN	0,3670000	0,22	0,08
Insumo	00043132 SINAPI	ARAME RECOZIDO 16 BWG, D = 1,65 MM (0,016 KG/M) OU 18 BWG, D = 1,25 MM (0,01 KG/M)	Material	KG	0,0250000	22,74	0,56
			MO sem LS =>	0,30	LS =>	0,25	MO com LS => 0,55
			Valor do BDI =>	2,53			Valor com BDI => 11,97
Composição	92764 SINAPI	ARMAÇÃO DE PILAR OU VIGA DE ESTRUTURA CONVENCIONAL DE CONCRETO ARMADO UTILIZANDO AÇO CA-50 DE 16,0 MM - MONTAGEM. AF_06/2022	FUES - FUNDAÇÕES E ESTRUTURAS	KG	1,0000000	9,16	9,16
Composição	88238 SINAPI	AJUDANTE DE ARMADOR COM ENCARGOS COMPLEMENTARES	SEDI - SERVIÇOS DIVERSOS	H	0,0032000	19,20	0,06
Auxiliar							
Composição	88245 SINAPI	ARMADOR COM ENCARGOS COMPLEMENTARES	SEDI - SERVIÇOS DIVERSOS	H	0,0194000	23,07	0,44
Auxiliar							
Composição	92805 SINAPI	CORTE E DOBRA DE AÇO CA-50, DIÂMETRO DE 16,0 MM. AF_06/2022	FUES - FUNDAÇÕES E ESTRUTURAS	KG	1,0000000	8,06	8,06
Auxiliar							
Insumo	00039017 SINAPI	ESPACADOR / DISTANCIADOR CIRCULAR COM ENTRADA LATERAL, EM PLÁSTICO, PARA VERGALHAO *4,2 A 12,5* MM, COBRIMENTO 20 MM	Material	UN	0,2120000	0,22	0,04
Insumo	00043132 SINAPI	ARAME RECOZIDO 16 BWG, D = 1,65 MM (0,016 KG/M) OU 18 BWG, D = 1,25 MM (0,01 KG/M)	Material	KG	0,0250000	22,74	0,56
			MO sem LS =>	0,22	LS =>	0,18	MO com LS => 0,40
			Valor do BDI =>	2,45			Valor com BDI => 11,61
Composição	92765 SINAPI	ARMAÇÃO DE PILAR OU VIGA DE ESTRUTURA CONVENCIONAL DE CONCRETO ARMADO UTILIZANDO AÇO CA-50 DE 20,0 MM - MONTAGEM. AF_06/2022	FUES - FUNDAÇÕES E ESTRUTURAS	KG	1,0000000	10,47	10,47

#REF!

CONSTRUÇÃO DE 04 SALAS INCLUSIVAS NAS ESCOLAS MUNICIPAIS NA ZONA RURAL DE NOSSA SENHORA DOS REMÉDIOS-PI.

Bancos

SINAPI - 02/2024 - Piauí
ORSE - 02/2024 - Sergipe
SEDOP - 02/2024 - Pará

B.D.I.
26,85%

Encargos Sociais
#DESPEJAR!

Composições Analíticas com Preço Unitário

Composição	88238 SINAPI	AJUDANTE DE ARMADOR COM ENCARGOS COMPLEMENTARES	SEDI - SERVIÇOS DIVERSOS	H	0,0025000	19,20	0,04
Auxiliar							
Composição	88245 SINAPI	ARMADOR COM ENCARGOS COMPLEMENTARES	SEDI - SERVIÇOS DIVERSOS	H	0,0152000	23,07	0,35
Auxiliar							
Composição	92806 SINAPI	CORTE E DOBRA DE AÇO CA-50, DIÂMETRO DE 20,0 MM. AF_06/2022	FUES - FUNDAÇÕES E ESTRUTURAS	KG	1,0000000	9,50	9,50
Auxiliar							
Insumo	00039017 SINAPI	ESPACADOR / DISTANCIADOR CIRCULAR COM ENTRADA LATERAL, EM PLASTICO, PARA VERGALHAO *4,2 A 12,5* MM, COBRIMENTO 20 MM	Material	UN	0,1130000	0,22	0,02
Insumo	00043132 SINAPI	ARAME RECOZIDO 16 BWG, D = 1,65 MM (0,016 KG/M) OU 18 BWG, D = 1,25 MM (0,01 KG/M)	Material	KG	0,0250000	22,74	0,56
MO sem LS =>			0,16	LS =>	0,14	MO com LS =>	0,30
Valor do BDI =>			2,81	Valor com BDI =>			13,28

	Código	Banco	Descrição	Tipo	Und	Quant.	Valor Unit	Total
Composição	92766	SINAPI	ARMAÇÃO DE PILAR OU VIGA DE ESTRUTURA CONVENCIONAL DE CONCRETO ARMADO UTILIZANDO AÇO CA-50 DE 25,0 MM - MONTAGEM. AF_06/2022	FUES - FUNDAÇÕES E ESTRUTURAS	KG	1,0000000	10,37	10,37
Auxiliar								
Composição	88238	SINAPI	AJUDANTE DE ARMADOR COM ENCARGOS COMPLEMENTARES	SEDI - SERVIÇOS DIVERSOS	H	0,0020000	19,20	0,03
Auxiliar								
Composição	88245	SINAPI	ARMADOR COM ENCARGOS COMPLEMENTARES	SEDI - SERVIÇOS DIVERSOS	H	0,0120000	23,07	0,27
Auxiliar								
Composição	92798	SINAPI	CORTE E DOBRA DE AÇO CA-50, DIÂMETRO DE 25,0 MM. AF_06/2022	FUES - FUNDAÇÕES E ESTRUTURAS	KG	1,0000000	9,50	9,50
Auxiliar								
Insumo	00039017	SINAPI	ESPACADOR / DISTANCIADOR CIRCULAR COM ENTRADA LATERAL, EM PLASTICO, PARA VERGALHAO *4,2 A 12,5* MM, COBRIMENTO 20 MM	Material	UN	0,0520000	0,22	0,01
Insumo	00043132	SINAPI	ARAME RECOZIDO 16 BWG, D = 1,65 MM (0,016 KG/M) OU 18 BWG, D = 1,25 MM (0,01 KG/M)	Material	KG	0,0250000	22,74	0,56
MO sem LS =>			0,12	LS =>	0,10	MO com LS =>	0,22	
Valor do BDI =>			2,78	Valor com BDI =>			13,15	

	Código	Banco	Descrição	Tipo	Und	Quant.	Valor Unit	Total
Composição	92760	SINAPI	ARMAÇÃO DE PILAR OU VIGA DE ESTRUTURA CONVENCIONAL DE CONCRETO ARMADO UTILIZANDO AÇO CA-50 DE 6,3 MM - MONTAGEM. AF_06/2022	FUES - FUNDAÇÕES E ESTRUTURAS	KG	1,0000000	13,03	13,03
Auxiliar								
Composição	88238	SINAPI	AJUDANTE DE ARMADOR COM ENCARGOS COMPLEMENTARES	SEDI - SERVIÇOS DIVERSOS	H	0,0129000	19,20	0,24
Auxiliar								
Composição	88245	SINAPI	ARMADOR COM ENCARGOS COMPLEMENTARES	SEDI - SERVIÇOS DIVERSOS	H	0,0790000	23,07	1,82
Auxiliar								
Composição	92801	SINAPI	CORTE E DOBRA DE AÇO CA-50, DIÂMETRO DE 6,3 MM. AF_06/2022	FUES - FUNDAÇÕES E ESTRUTURAS	KG	1,0000000	10,20	10,20
Auxiliar								
Insumo	00039017	SINAPI	ESPACADOR / DISTANCIADOR CIRCULAR COM ENTRADA LATERAL, EM PLASTICO, PARA VERGALHAO *4,2 A 12,5* MM, COBRIMENTO 20 MM	Material	UN	0,9700000	0,22	0,21
Insumo	00043132	SINAPI	ARAME RECOZIDO 16 BWG, D = 1,65 MM (0,016 KG/M) OU 18 BWG, D = 1,25 MM (0,01 KG/M)	Material	KG	0,0250000	22,74	0,56
MO sem LS =>			1,11	LS =>	0,93	MO com LS =>	2,04	
Valor do BDI =>			3,49	Valor com BDI =>			16,52	

	Código	Banco	Descrição	Tipo	Und	Quant.	Valor Unit	Total
Composição	92761	SINAPI	ARMAÇÃO DE PILAR OU VIGA DE ESTRUTURA CONVENCIONAL DE CONCRETO ARMADO UTILIZANDO AÇO CA-50 DE 8,0 MM - MONTAGEM. AF_06/2022	FUES - FUNDAÇÕES E ESTRUTURAS	KG	1,0000000	12,40	12,40
Auxiliar								
Composição	88238	SINAPI	AJUDANTE DE ARMADOR COM ENCARGOS COMPLEMENTARES	SEDI - SERVIÇOS DIVERSOS	H	0,0092000	19,20	0,17
Auxiliar								
Composição	88245	SINAPI	ARMADOR COM ENCARGOS COMPLEMENTARES	SEDI - SERVIÇOS DIVERSOS	H	0,0561000	23,07	1,29
Auxiliar								
Composição	92802	SINAPI	CORTE E DOBRA DE AÇO CA-50, DIÂMETRO DE 8,0 MM. AF_06/2022	FUES - FUNDAÇÕES E ESTRUTURAS	KG	1,0000000	10,22	10,22
Auxiliar								
Insumo	00039017	SINAPI	ESPACADOR / DISTANCIADOR CIRCULAR COM ENTRADA LATERAL, EM PLASTICO, PARA VERGALHAO *4,2 A 12,5* MM, COBRIMENTO 20 MM	Material	UN	0,7430000	0,22	0,16
Insumo	00043132	SINAPI	ARAME RECOZIDO 16 BWG, D = 1,65 MM (0,016 KG/M) OU 18 BWG, D = 1,25 MM (0,01 KG/M)	Material	KG	0,0250000	22,74	0,56
MO sem LS =>			0,73	LS =>	0,60	MO com LS =>	1,33	
Valor do BDI =>			3,32	Valor com BDI =>			15,72	

	Código	Banco	Descrição	Tipo	Und	Quant.	Valor Unit	Total
Composição	92759	SINAPI	ARMAÇÃO DE PILAR OU VIGA DE ESTRUTURA CONVENCIONAL DE CONCRETO ARMADO UTILIZANDO AÇO CA-60 DE 5,0 MM - MONTAGEM. AF_06/2022	FUES - FUNDAÇÕES E ESTRUTURAS	KG	1,0000000	13,57	13,57
Auxiliar								
Composição	88238	SINAPI	AJUDANTE DE ARMADOR COM ENCARGOS COMPLEMENTARES	SEDI - SERVIÇOS DIVERSOS	H	0,0175000	19,20	0,33
Auxiliar								
Composição	88245	SINAPI	ARMADOR COM ENCARGOS COMPLEMENTARES	SEDI - SERVIÇOS DIVERSOS	H	0,1069000	23,07	2,46
Auxiliar								
Composição	92800	SINAPI	CORTE E DOBRA DE AÇO CA-60, DIÂMETRO DE 5,0 MM. AF_06/2022	FUES - FUNDAÇÕES E ESTRUTURAS	KG	1,0000000	9,96	9,96
Auxiliar								
Insumo	00039017	SINAPI	ESPACADOR / DISTANCIADOR CIRCULAR COM ENTRADA LATERAL, EM PLASTICO, PARA VERGALHAO *4,2 A 12,5* MM, COBRIMENTO 20 MM	Material	UN	1,1900000	0,22	0,26
Insumo	00043132	SINAPI	ARAME RECOZIDO 16 BWG, D = 1,65 MM (0,016 KG/M) OU 18 BWG, D = 1,25 MM (0,01 KG/M)	Material	KG	0,0250000	22,74	0,56
MO sem LS =>			1,68	LS =>	1,39	MO com LS =>	3,07	
Valor do BDI =>			3,64	Valor com BDI =>			17,21	

	Código	Banco	Descrição	Tipo	Und	Quant.	Valor Unit	Total
--	--------	-------	-----------	------	-----	--------	------------	-------

#REF!

CONSTRUÇÃO DE 04 SALAS INCLUSIVAS NAS ESCOLAS MUNICIPAIS NA ZONA RURAL DE NOSSA SENHORA DOS REMÉDIOS-PI.

Bancos

SINAPI - 02/2024 - Piauí
ORSE - 02/2024 - Sergipe
SEDOP - 02/2024 - Pará

B.D.I.
26,85%

Encargos Sociais
#DESPEJAR!

Composições Analíticas com Preço Unitário

Composição	88247 SINAPI	AUXILIAR DE ELETRICISTA COM ENCARGOS COMPLEMENTARES	SEDI - SERVIÇOS DIVERSOS	H	1,0000000	19,57	19,57
Composição Auxiliar	95316 SINAPI	CURSO DE CAPACITAÇÃO PARA AUXILIAR DE ELETRICISTA (ENCARGOS COMPLEMENTARES) - HORISTA	SEDI - SERVIÇOS DIVERSOS	H	1,0000000	0,54	0,54
Insumo	00000247 SINAPI	AJUDANTE DE ELETRICISTA (HORISTA)	Mão de Obra	H	1,0000000	12,60	12,60
Insumo	00037370 SINAPI	ALIMENTACAO - HORISTA (COLETADO CAIXA - ENCARGOS COMPLEMENTARES)	Material	H	1,0000000	2,39	2,39
Insumo	00037371 SINAPI	TRANSPORTE - HORISTA (COLETADO CAIXA - ENCARGOS COMPLEMENTARES)	Material	H	1,0000000	0,61	0,61
Insumo	00037372 SINAPI	EXAMES - HORISTA (COLETADO CAIXA - ENCARGOS COMPLEMENTARES)	Material	H	1,0000000	1,34	1,34
Insumo	00037373 SINAPI	SEGURO - HORISTA (COLETADO CAIXA - ENCARGOS COMPLEMENTARES)	Material	H	1,0000000	0,04	0,04
Insumo	00043460 SINAPI	FERRAMENTAS - FAMILIA ELETRICISTA - HORISTA (ENCARGOS COMPLEMENTARES - COLETADO CAIXA)	Material	H	1,0000000	0,85	0,85
Insumo	00043484 SINAPI	EPI - FAMILIA ELETRICISTA - HORISTA (ENCARGOS COMPLEMENTARES - COLETADO CAIXA)	Material	H	1,0000000	1,20	1,20
MO sem LS =>				7,18	LS =>	5,96	MO com LS => 13,14
Valor do BDI =>				5,25	Valor com BDI => 24,82		

	Código Banco	Descrição	Tipo	Und	Quant.	Valor Unit	Total
Composição	280007 SEDOP	AUXILIAR DE ELETRICISTA COM ENCARGOS COMPLEMENTARES		h	1,0000000	20,25	20,25
Composição Auxiliar	295316 SEDOP	CURSO DE CAPACITAÇÃO PARA AUXILIAR DE ELETRICISTA (ENCARGOS COMPLEMENTARES) - HORISTA		H	1,0000000	0,46	0,46
Insumo	EC373710 SEDOP	TRANSPORTE - HORISTA (ENCARGOS COMPLEMENTARES) (COLETADO CAIXA)	Material	H	1,0000000	1,00	1,00
Insumo	EC373720 SEDOP	EXAMES - HORISTA (ENCARGOS COMPLEMENTARES) (COLETA CAIXA)	Material	H	1,0000000	1,34	1,34
Insumo	EC373700 SEDOP	ALIMENTACAO - HORISTA (ENCARGOS COMPLEMENTARES) (COLETADO)	Outros	H	1,0000000	3,47	3,47
Insumo	EC373730 SEDOP	SEGURO - HORISTA (ENCARGOS COMPLEMENTARES) (COLETA CAIXA)	Material	H	1,0000000	0,04	0,04
Insumo	MO247000 SEDOP	AJUDANTE DE ELETRICISTA	Mão de Obra	H	1,0000000	11,89	11,89
Insumo	EC434840 SEDOP	EPI - FAMILIA ELETRICISTA - HORISTA (ENCARGOS COMPLEMENTARES - COLETADO CAIXA)	Material	H	1,0000000	1,20	1,20
Insumo	EC434600 SEDOP	FERRAMENTAS - FAMILIA ELETRICISTA - HORISTA (ENCARGOS COMPLEMENTARES - COLETADO CAIXA)	Material	H	1,0000000	0,85	0,85
MO sem LS =>				6,75	LS =>	5,60	MO com LS => 12,35
Valor do BDI =>				5,43	Valor com BDI => 25,68		

	Código Banco	Descrição	Tipo	Und	Quant.	Valor Unit	Total
Composição	88248 SINAPI	AUXILIAR DE ENCANADOR OU BOMBEIRO HIDRÁULICO COM ENCARGOS COMPLEMENTARES	SEDI - SERVIÇOS DIVERSOS	H	1,0000000	18,61	18,61
Composição Auxiliar	95317 SINAPI	CURSO DE CAPACITAÇÃO PARA AUXILIAR DE ENCANADOR OU BOMBEIRO HIDRÁULICO (ENCARGOS COMPLEMENTARES) - HORISTA	SEDI - SERVIÇOS DIVERSOS	H	1,0000000	0,26	0,26
Insumo	00000246 SINAPI	AUXILIAR DE ENCANADOR OU BOMBEIRO HIDRAULICO (HORISTA)	Mão de Obra	H	1,0000000	12,60	12,60
Insumo	00037370 SINAPI	ALIMENTACAO - HORISTA (COLETADO CAIXA - ENCARGOS COMPLEMENTARES)	Material	H	1,0000000	2,39	2,39
Insumo	00037371 SINAPI	TRANSPORTE - HORISTA (COLETADO CAIXA - ENCARGOS COMPLEMENTARES)	Material	H	1,0000000	0,61	0,61
Insumo	00037372 SINAPI	EXAMES - HORISTA (COLETADO CAIXA - ENCARGOS COMPLEMENTARES)	Material	H	1,0000000	1,34	1,34
Insumo	00037373 SINAPI	SEGURO - HORISTA (COLETADO CAIXA - ENCARGOS COMPLEMENTARES)	Material	H	1,0000000	0,04	0,04
Insumo	00043461 SINAPI	FERRAMENTAS - FAMILIA ENCANADOR - HORISTA (ENCARGOS COMPLEMENTARES - COLETADO CAIXA)	Material	H	1,0000000	0,31	0,31
Insumo	00043485 SINAPI	EPI - FAMILIA ENCANADOR - HORISTA (ENCARGOS COMPLEMENTARES - COLETADO CAIXA)	Material	H	1,0000000	1,06	1,06
MO sem LS =>				7,03	LS =>	5,83	MO com LS => 12,86
Valor do BDI =>				4,99	Valor com BDI => 23,60		

	Código Banco	Descrição	Tipo	Und	Quant.	Valor Unit	Total
Composição	88256 SINAPI	AZULEJISTA OU LADRILHISTA COM ENCARGOS COMPLEMENTARES	SEDI - SERVIÇOS DIVERSOS	H	1,0000000	23,13	23,13
Composição Auxiliar	95324 SINAPI	CURSO DE CAPACITAÇÃO PARA AZULEJISTA OU LADRILHISTA (ENCARGOS COMPLEMENTARES) - HORISTA	SEDI - SERVIÇOS DIVERSOS	H	1,0000000	0,27	0,27
Insumo	00004760 SINAPI	AZULEJISTA OU LADRILHEIRO (HORISTA)	Mão de Obra	H	1,0000000	16,42	16,42
Insumo	00037370 SINAPI	ALIMENTACAO - HORISTA (COLETADO CAIXA - ENCARGOS COMPLEMENTARES)	Material	H	1,0000000	2,39	2,39
Insumo	00037371 SINAPI	TRANSPORTE - HORISTA (COLETADO CAIXA - ENCARGOS COMPLEMENTARES)	Material	H	1,0000000	0,61	0,61
Insumo	00037372 SINAPI	EXAMES - HORISTA (COLETADO CAIXA - ENCARGOS COMPLEMENTARES)	Material	H	1,0000000	1,34	1,34
Insumo	00037373 SINAPI	SEGURO - HORISTA (COLETADO CAIXA - ENCARGOS COMPLEMENTARES)	Material	H	1,0000000	0,04	0,04
Insumo	00043465 SINAPI	FERRAMENTAS - FAMILIA PEDREIRO - HORISTA (ENCARGOS COMPLEMENTARES - COLETADO CAIXA)	Material	H	1,0000000	0,82	0,82
Insumo	00043489 SINAPI	EPI - FAMILIA PEDREIRO - HORISTA (ENCARGOS COMPLEMENTARES - COLETADO CAIXA)	Material	H	1,0000000	1,24	1,24
MO sem LS =>				9,12	LS =>	7,57	MO com LS => 16,69

#REF!

CONSTRUÇÃO DE 04 SALAS INCLUSIVAS NAS ESCOLAS MUNICIPAIS NA ZONA RURAL DE NOSSA SENHORA DOS REMÉDIOS-PI.

Bancos
SINAPI - 02/2024 - Piauí
ORSE - 02/2024 - Sergipe
SEDOP - 02/2024 - Pará

B.D.I.
26,85%

Encargos Sociais
#DESPEJAR!

Composições Analíticas com Preço Unitário

		Valor do BDI =>		6,21		Valor com BDI =>		29,34
	Código Banco	Descrição	Tipo	Und	Quant.	Valor Unit	Valor Unit	Total
Composição	88831 SINAPI	BETONEIRA CAPACIDADE NOMINAL DE 400 L, CAPACIDADE DE MISTURA 280 L, MOTOR ELÉTRICO TRIFÁSICO POTÊNCIA DE 2 CV, SEM CARREGADOR - CHI DIURNO. AF_05/2023	CHOR - CUSTOS HORÁRIOS DE MÁQUINAS E EQUIPAMENTOS	CHI	1,0000000	0,46	0,46	0,46
Composição Auxiliar	88826 SINAPI	BETONEIRA CAPACIDADE NOMINAL DE 400 L, CAPACIDADE DE MISTURA 280 L, MOTOR ELÉTRICO TRIFÁSICO POTÊNCIA DE 2 CV, SEM CARREGADOR - DEPRECIAÇÃO. AF_05/2023	CHOR - CUSTOS HORÁRIOS DE MÁQUINAS E EQUIPAMENTOS	H	1,0000000	0,37	0,37	0,37
Composição Auxiliar	88827 SINAPI	BETONEIRA CAPACIDADE NOMINAL DE 400 L, CAPACIDADE DE MISTURA 280 L, MOTOR ELÉTRICO TRIFÁSICO POTÊNCIA DE 2 CV, SEM CARREGADOR - JUROS. AF_05/2023	CHOR - CUSTOS HORÁRIOS DE MÁQUINAS E EQUIPAMENTOS	H	1,0000000	0,09	0,09	0,09
MO sem LS =>				0,00	LS =>	0,00	MO com LS =>	0,00
		Valor do BDI =>		0,12		Valor com BDI =>		0,58
Composição	88830 SINAPI	BETONEIRA CAPACIDADE NOMINAL DE 400 L, CAPACIDADE DE MISTURA 280 L, MOTOR ELÉTRICO TRIFÁSICO POTÊNCIA DE 2 CV, SEM CARREGADOR - CHP DIURNO. AF_05/2023	CHOR - CUSTOS HORÁRIOS DE MÁQUINAS E EQUIPAMENTOS	CHP	1,0000000	2,28	2,28	2,28
Composição Auxiliar	88826 SINAPI	BETONEIRA CAPACIDADE NOMINAL DE 400 L, CAPACIDADE DE MISTURA 280 L, MOTOR ELÉTRICO TRIFÁSICO POTÊNCIA DE 2 CV, SEM CARREGADOR - DEPRECIAÇÃO. AF_05/2023	CHOR - CUSTOS HORÁRIOS DE MÁQUINAS E EQUIPAMENTOS	H	1,0000000	0,37	0,37	0,37
Composição Auxiliar	88827 SINAPI	BETONEIRA CAPACIDADE NOMINAL DE 400 L, CAPACIDADE DE MISTURA 280 L, MOTOR ELÉTRICO TRIFÁSICO POTÊNCIA DE 2 CV, SEM CARREGADOR - JUROS. AF_05/2023	CHOR - CUSTOS HORÁRIOS DE MÁQUINAS E EQUIPAMENTOS	H	1,0000000	0,09	0,09	0,09
Composição Auxiliar	88828 SINAPI	BETONEIRA CAPACIDADE NOMINAL DE 400 L, CAPACIDADE DE MISTURA 280 L, MOTOR ELÉTRICO TRIFÁSICO POTÊNCIA DE 2 CV, SEM CARREGADOR - MANUTENÇÃO. AF_05/2023	CHOR - CUSTOS HORÁRIOS DE MÁQUINAS E EQUIPAMENTOS	H	1,0000000	0,44	0,44	0,44
Composição Auxiliar	88829 SINAPI	BETONEIRA CAPACIDADE NOMINAL DE 400 L, CAPACIDADE DE MISTURA 280 L, MOTOR ELÉTRICO TRIFÁSICO POTÊNCIA DE 2 CV, SEM CARREGADOR - MATERIAIS NA OPERAÇÃO. AF_05/2023	CHOR - CUSTOS HORÁRIOS DE MÁQUINAS E EQUIPAMENTOS	H	1,0000000	1,38	1,38	1,38
MO sem LS =>				0,00	LS =>	0,00	MO com LS =>	0,00
		Valor do BDI =>		0,61		Valor com BDI =>		2,89
Composição	88826 SINAPI	BETONEIRA CAPACIDADE NOMINAL DE 400 L, CAPACIDADE DE MISTURA 280 L, MOTOR ELÉTRICO TRIFÁSICO POTÊNCIA DE 2 CV, SEM CARREGADOR - DEPRECIAÇÃO. AF_05/2023	CHOR - CUSTOS HORÁRIOS DE MÁQUINAS E EQUIPAMENTOS	H	1,0000000	0,37	0,37	0,37
Insumo	00010535 SINAPI	BETONEIRA CAPACIDADE NOMINAL 400 L, CAPACIDADE DE MISTURA 280 L, MOTOR ELÉTRICO TRIFÁSICO 220/380 V POTENCIA 2 CV, SEM CARREGADOR	Equipamento para Aquisição Permanente	UN	0,0000600	6.322,45	0,37	0,37
MO sem LS =>				0,00	LS =>	0,00	MO com LS =>	0,00
		Valor do BDI =>		0,09		Valor com BDI =>		0,46
Composição	88827 SINAPI	BETONEIRA CAPACIDADE NOMINAL DE 400 L, CAPACIDADE DE MISTURA 280 L, MOTOR ELÉTRICO TRIFÁSICO POTÊNCIA DE 2 CV, SEM CARREGADOR - JUROS. AF_05/2023	CHOR - CUSTOS HORÁRIOS DE MÁQUINAS E EQUIPAMENTOS	H	1,0000000	0,09	0,09	0,09
Insumo	00010535 SINAPI	BETONEIRA CAPACIDADE NOMINAL 400 L, CAPACIDADE DE MISTURA 280 L, MOTOR ELÉTRICO TRIFÁSICO 220/380 V POTENCIA 2 CV, SEM CARREGADOR	Equipamento para Aquisição Permanente	UN	0,0000148	6.322,45	0,09	0,09
MO sem LS =>				0,00	LS =>	0,00	MO com LS =>	0,00
		Valor do BDI =>		0,02		Valor com BDI =>		0,11
Composição	88828 SINAPI	BETONEIRA CAPACIDADE NOMINAL DE 400 L, CAPACIDADE DE MISTURA 280 L, MOTOR ELÉTRICO TRIFÁSICO POTÊNCIA DE 2 CV, SEM CARREGADOR - MANUTENÇÃO. AF_05/2023	CHOR - CUSTOS HORÁRIOS DE MÁQUINAS E EQUIPAMENTOS	H	1,0000000	0,44	0,44	0,44
Insumo	00010535 SINAPI	BETONEIRA CAPACIDADE NOMINAL 400 L, CAPACIDADE DE MISTURA 280 L, MOTOR ELÉTRICO TRIFÁSICO 220/380 V POTENCIA 2 CV, SEM CARREGADOR	Equipamento para Aquisição Permanente	UN	0,0000700	6.322,45	0,44	0,44
MO sem LS =>				0,00	LS =>	0,00	MO com LS =>	0,00
		Valor do BDI =>		0,11		Valor com BDI =>		0,55
Composição	88829 SINAPI	BETONEIRA CAPACIDADE NOMINAL DE 400 L, CAPACIDADE DE MISTURA 280 L, MOTOR ELÉTRICO TRIFÁSICO POTÊNCIA DE 2 CV, SEM CARREGADOR - MATERIAIS NA OPERAÇÃO. AF_05/2023	CHOR - CUSTOS HORÁRIOS DE MÁQUINAS E EQUIPAMENTOS	H	1,0000000	1,38	1,38	1,38
Insumo	00002705 SINAPI	ENERGIA ELETRICA ATE 2000 KWH INDUSTRIAL, SEM DEMANDA	Franquia	KWH	1,2512000	1,11	1,38	1,38
MO sem LS =>				0,00	LS =>	0,00	MO com LS =>	0,00
		Valor do BDI =>		0,37		Valor com BDI =>		1,75
	Código Banco	Descrição	Tipo	Und	Quant.	Valor Unit	Valor Unit	Total

#REF!

CONSTRUÇÃO DE 04 SALAS INCLUSIVAS NAS ESCOLAS MUNICIPAIS NA ZONA RURAL DE NOSSA SENHORA DOS REMÉDIOS-PI.

Bancos

SINAPI - 02/2024 - Piauí
ORSE - 02/2024 - Sergipe
SEDOP - 02/2024 - Pará

B.D.I.
26,85%

Encargos Sociais
#DESPEJAR!

Composições Analíticas com Preço Unitário

Composição	89226 SINAPI	BETONEIRA CAPACIDADE NOMINAL DE 600 L, CAPACIDADE DE MISTURA 360 L, MOTOR ELÉTRICO TRIFÁSICO POTÊNCIA DE 4 CV, SEM CARREGADOR - CHI DIURNO. AF_05/2023	CHOR - CUSTOS HORÁRIOS DE MÁQUINAS E EQUIPAMENTOS	CHI	1,0000000	1,92	1,92
Composição Auxiliar	89221 SINAPI	BETONEIRA CAPACIDADE NOMINAL DE 600 L, CAPACIDADE DE MISTURA 360 L, MOTOR ELÉTRICO TRIFÁSICO POTÊNCIA DE 4 CV, SEM CARREGADOR - DEPRECIAÇÃO. AF_05/2023	CHOR - CUSTOS HORÁRIOS DE MÁQUINAS E EQUIPAMENTOS	H	1,0000000	1,54	1,54
Composição Auxiliar	89222 SINAPI	BETONEIRA CAPACIDADE NOMINAL DE 600 L, CAPACIDADE DE MISTURA 360 L, MOTOR ELÉTRICO TRIFÁSICO POTÊNCIA DE 4 CV, SEM CARREGADOR - JUROS. AF_05/2023	CHOR - CUSTOS HORÁRIOS DE MÁQUINAS E EQUIPAMENTOS	H	1,0000000	0,38	0,38

MO sem LS => 0,00 LS => 0,00 MO com LS => 0,00

Valor do BDI => 0,51 Valor com BDI => 2,43

	Código Banco	Descrição	Tipo	Und	Quant.	Valor Unit	Total
Composição	89225 SINAPI	BETONEIRA CAPACIDADE NOMINAL DE 600 L, CAPACIDADE DE MISTURA 360 L, MOTOR ELÉTRICO TRIFÁSICO POTÊNCIA DE 4 CV, SEM CARREGADOR - CHP DIURNO. AF_05/2023	CHOR - CUSTOS HORÁRIOS DE MÁQUINAS E EQUIPAMENTOS	CHP	1,0000000	6,49	6,49
Composição Auxiliar	89221 SINAPI	BETONEIRA CAPACIDADE NOMINAL DE 600 L, CAPACIDADE DE MISTURA 360 L, MOTOR ELÉTRICO TRIFÁSICO POTÊNCIA DE 4 CV, SEM CARREGADOR - DEPRECIAÇÃO. AF_05/2023	CHOR - CUSTOS HORÁRIOS DE MÁQUINAS E EQUIPAMENTOS	H	1,0000000	1,54	1,54
Composição Auxiliar	89222 SINAPI	BETONEIRA CAPACIDADE NOMINAL DE 600 L, CAPACIDADE DE MISTURA 360 L, MOTOR ELÉTRICO TRIFÁSICO POTÊNCIA DE 4 CV, SEM CARREGADOR - JUROS. AF_05/2023	CHOR - CUSTOS HORÁRIOS DE MÁQUINAS E EQUIPAMENTOS	H	1,0000000	0,38	0,38
Composição Auxiliar	89223 SINAPI	BETONEIRA CAPACIDADE NOMINAL DE 600 L, CAPACIDADE DE MISTURA 360 L, MOTOR ELÉTRICO TRIFÁSICO POTÊNCIA DE 4 CV, SEM CARREGADOR - MANUTENÇÃO. AF_05/2023	CHOR - CUSTOS HORÁRIOS DE MÁQUINAS E EQUIPAMENTOS	H	1,0000000	1,80	1,80
Composição Auxiliar	89224 SINAPI	BETONEIRA CAPACIDADE NOMINAL DE 600 L, CAPACIDADE DE MISTURA 360 L, MOTOR ELÉTRICO TRIFÁSICO POTÊNCIA DE 4 CV, SEM CARREGADOR - MATERIAIS NA OPERAÇÃO. AF_05/2023	CHOR - CUSTOS HORÁRIOS DE MÁQUINAS E EQUIPAMENTOS	H	1,0000000	2,77	2,77

MO sem LS => 0,00 LS => 0,00 MO com LS => 0,00

Valor do BDI => 1,74 Valor com BDI => 8,23

	Código Banco	Descrição	Tipo	Und	Quant.	Valor Unit	Total
Composição	89221 SINAPI	BETONEIRA CAPACIDADE NOMINAL DE 600 L, CAPACIDADE DE MISTURA 360 L, MOTOR ELÉTRICO TRIFÁSICO POTÊNCIA DE 4 CV, SEM CARREGADOR - DEPRECIAÇÃO. AF_05/2023	CHOR - CUSTOS HORÁRIOS DE MÁQUINAS E EQUIPAMENTOS	H	1,0000000	1,54	1,54
Insumo	00036397 SINAPI	BETONEIRA, CAPACIDADE NOMINAL 600 L, CAPACIDADE DE MISTURA 360L, MOTOR ELETRICO TRIFASICO 220/380V, POTENCIA 4CV, EXCLUSO CARREGADOR	Equipamento para Aquisição Permanente	UN	0,0000600	25.718,44	1,54

MO sem LS => 0,00 LS => 0,00 MO com LS => 0,00

Valor do BDI => 0,41 Valor com BDI => 1,95

	Código Banco	Descrição	Tipo	Und	Quant.	Valor Unit	Total
Composição	89222 SINAPI	BETONEIRA CAPACIDADE NOMINAL DE 600 L, CAPACIDADE DE MISTURA 360 L, MOTOR ELÉTRICO TRIFÁSICO POTÊNCIA DE 4 CV, SEM CARREGADOR - JUROS. AF_05/2023	CHOR - CUSTOS HORÁRIOS DE MÁQUINAS E EQUIPAMENTOS	H	1,0000000	0,38	0,38
Insumo	00036397 SINAPI	BETONEIRA, CAPACIDADE NOMINAL 600 L, CAPACIDADE DE MISTURA 360L, MOTOR ELETRICO TRIFASICO 220/380V, POTENCIA 4CV, EXCLUSO CARREGADOR	Equipamento para Aquisição Permanente	UN	0,0000148	25.718,44	0,38

MO sem LS => 0,00 LS => 0,00 MO com LS => 0,00

Valor do BDI => 0,10 Valor com BDI => 0,48

	Código Banco	Descrição	Tipo	Und	Quant.	Valor Unit	Total
Composição	89223 SINAPI	BETONEIRA CAPACIDADE NOMINAL DE 600 L, CAPACIDADE DE MISTURA 360 L, MOTOR ELÉTRICO TRIFÁSICO POTÊNCIA DE 4 CV, SEM CARREGADOR - MANUTENÇÃO. AF_05/2023	CHOR - CUSTOS HORÁRIOS DE MÁQUINAS E EQUIPAMENTOS	H	1,0000000	1,80	1,80
Insumo	00036397 SINAPI	BETONEIRA, CAPACIDADE NOMINAL 600 L, CAPACIDADE DE MISTURA 360L, MOTOR ELETRICO TRIFASICO 220/380V, POTENCIA 4CV, EXCLUSO CARREGADOR	Equipamento para Aquisição Permanente	UN	0,0000700	25.718,44	1,80

MO sem LS => 0,00 LS => 0,00 MO com LS => 0,00

Valor do BDI => 0,48 Valor com BDI => 2,28

	Código Banco	Descrição	Tipo	Und	Quant.	Valor Unit	Total
Composição	89224 SINAPI	BETONEIRA CAPACIDADE NOMINAL DE 600 L, CAPACIDADE DE MISTURA 360 L, MOTOR ELÉTRICO TRIFÁSICO POTÊNCIA DE 4 CV, SEM CARREGADOR - MATERIAIS NA OPERAÇÃO. AF_05/2023	CHOR - CUSTOS HORÁRIOS DE MÁQUINAS E EQUIPAMENTOS	H	1,0000000	2,77	2,77
Insumo	00002705 SINAPI	ENERGIA ELETRICA ATE 2000 KWH INDUSTRIAL, SEM DEMANDA	Franquia	KWH	2.5023900	1,11	2,77

MO sem LS => 0,00 LS => 0,00 MO com LS => 0,00

Valor do BDI => 0,74 Valor com BDI => 3,51

	Código Banco	Descrição	Tipo	Und	Quant.	Valor Unit	Total
Composição	91925 SINAPI	CABO DE COBRE FLEXÍVEL ISOLADO, 1,5 MM², ANTI-CHAMA 0,6/1,0 KV, PARA CIRCUITOS TERMINAIS - FORNECIMENTO E INSTALAÇÃO. AF_03/2023	INEL - INSTALAÇÃO ELÉTRICA/ELETRIFICAÇÃO E ILUMINAÇÃO EXTERNA	M	1,0000000	3,26	3,26
Composição Auxiliar	88247 SINAPI	AUXILIAR DE ELETRICISTA COM ENCARGOS COMPLEMENTARES	SEDI - SERVIÇOS DIVERSOS	H	0,0230000	19,57	0,45

#REF!

CONSTRUÇÃO DE 04 SALAS INCLUSIVAS NAS ESCOLAS MUNICIPAIS NA ZONA RURAL DE NOSSA SENHORA DOS REMÉDIOS-PI.

Bancos
SINAPI - 02/2024 - Piauí
ORSE - 02/2024 - Sergipe
SEDOP - 02/2024 - Pará

B.D.I.
26,85%

Encargos Sociais
#DESPEJAR!

Composições Analíticas com Preço Unitário

Composição	88264 SINAPI	ELETRICISTA COM ENCARGOS COMPLEMENTARES	SEDI - SERVIÇOS DIVERSOS	H	0,0230000	23,55	0,54
Auxiliar							
Insumo	00000993 SINAPI	CABO DE COBRE, FLEXIVEL, CLASSE 4 OU 5, ISOLACAO EM PVC/A, ANTICHAMA BWF-B, COBERTURA PVC-ST1, ANTICHAMA BWF-B, 1 CONDUTOR, 0,6/1 KV, SECAO NOMINAL 1,5 MM2	Material	M	1,2434000	1,80	2,23
Insumo	00021127 SINAPI	FITA ISOLANTE ADESIVA ANTICHAMA, USO ATE 750 V, EM ROLO DE 19 MM X 5 M	Material	UN	0,0094000	4,26	0,04
			MO sem LS =>	0,38	LS =>	0,31	MO com LS => 0,69
			Valor do BDI =>	0,87			Valor com BDI => 4,13

	Código	Banco	Descrição	Tipo	Und	Quant.	Valor Unit	Total	
Composição	91924	SINAPI	CABO DE COBRE FLEXÍVEL ISOLADO, 1,5 MM², ANTI-CHAMA 450/750 V, PARA CIRCUITOS TERMINAIS - FORNECIMENTO E INSTALAÇÃO. AF_03/2023	INEL - INSTALAÇÃO ELÉTRICA/ELETRIFICAÇÃO E ILUMINAÇÃO EXTERNA	M	1,0000000	2,68	2,68	
Composição Auxiliar	88247	SINAPI	AUXILIAR DE ELETRICISTA COM ENCARGOS COMPLEMENTARES	SEDI - SERVIÇOS DIVERSOS	H	0,0230000	19,57	0,45	
Composição Auxiliar	88264	SINAPI	ELETRICISTA COM ENCARGOS COMPLEMENTARES	SEDI - SERVIÇOS DIVERSOS	H	0,0230000	23,55	0,54	
Insumo	00001013	SINAPI	CABO DE COBRE, FLEXIVEL, CLASSE 4 OU 5, ISOLACAO EM PVC/A, ANTICHAMA BWF-B, 1 CONDUTOR, 450/750 V, SECAO NOMINAL 1,5 MM2	Material	M	1,2434000	1,33	1,65	
Insumo	00021127	SINAPI	FITA ISOLANTE ADESIVA ANTICHAMA, USO ATE 750 V, EM ROLO DE 19 MM X 5 M	Material	UN	0,0094000	4,26	0,04	
MO sem LS =>					0,38	LS =>	0,31	MO com LS =>	0,69
Valor do BDI =>					0,71	Valor com BDI =>			3,39

	Código	Banco	Descrição	Tipo	Und	Quant.	Valor Unit	Total		
Composição	91933	SINAPI	CABO DE COBRE FLEXÍVEL ISOLADO, 10 MM², ANTI-CHAMA 0,6/1,0 KV, PARA CIRCUITOS TERMINAIS - FORNECIMENTO E INSTALAÇÃO. AF_03/2023	INEL - INSTALAÇÃO ELÉTRICA/ELETRIFICAÇÃO E ILUMINAÇÃO EXTERNA	M	1,0000000	14,70	14,70		
Composição Auxiliar	88247	SINAPI	AUXILIAR DE ELETRICISTA COM ENCARGOS COMPLEMENTARES	SEDI - SERVIÇOS DIVERSOS	H	0,0760000	19,57	1,48		
Composição Auxiliar	88264	SINAPI	ELETRICISTA COM ENCARGOS COMPLEMENTARES	SEDI - SERVIÇOS DIVERSOS	H	0,0760000	23,55	1,78		
Insumo	00001020	SINAPI	CABO DE COBRE, FLEXIVEL, CLASSE 4 OU 5, ISOLACAO EM PVC/A, ANTICHAMA BWF-B, COBERTURA PVC-ST1, ANTICHAMA BWF-B, 1 CONDUTOR, 0,6/1 KV, SECAO NOMINAL 10 MM2	Material	M	1,2434000	9,17	11,40		
Insumo	00021127	SINAPI	FITA ISOLANTE ADESIVA ANTICHAMA, USO ATE 750 V, EM ROLO DE 19 MM X 5 M	Material	UN	0,0094000	4,26	0,04		
					MO sem LS =>	1,25	LS =>	1,04	MO com LS =>	2,29
					Valor do BDI =>	3,94		Valor com BDI =>		18,64

	Código	Banco	Descrição	Tipo	Und	Quant.	Valor Unit	Total		
Composição	91927	SINAPI	CABO DE COBRE FLEXÍVEL ISOLADO, 2,5 MM², ANTI-CHAMA 0,6/1,0 KV, PARA CIRCUITOS TERMINAIS - FORNECIMENTO E INSTALAÇÃO. AF_03/2023	INEL - INSTALAÇÃO ELÉTRICA/ELETRIFICAÇÃO E ILUMINAÇÃO EXTERNA	M	1,0000000	4,40	4,40		
Composição Auxiliar	88247	SINAPI	AUXILIAR DE ELETRICISTA COM ENCARGOS COMPLEMENTARES	SEDI - SERVIÇOS DIVERSOS	H	0,0290000	19,57	0,56		
Composição Auxiliar	88264	SINAPI	ELETRICISTA COM ENCARGOS COMPLEMENTARES	SEDI - SERVIÇOS DIVERSOS	H	0,0290000	23,55	0,68		
Insumo	00001022	SINAPI	CABO DE COBRE, FLEXIVEL, CLASSE 4 OU 5, ISOLACAO EM PVC/A, ANTICHAMA BWF-B, COBERTURA PVC-ST1, ANTICHAMA BWF-B, 1 CONDUTOR, 0,6/1 KV, SECAO NOMINAL 2,5 MM2	Material	M	1,2434000	2,51	3,12		
Insumo	00021127	SINAPI	FITA ISOLANTE ADESIVA ANTICHAMA, USO ATE 750 V, EM ROLO DE 19 MM X 5 M	Material	UN	0,0094000	4,26	0,04		
					MO sem LS =>	0,48	LS =>	0,39	MO com LS =>	0,87
					Valor do BDI =>	1,18		Valor com BDI =>		5,58

	Código	Banco	Descrição	Tipo	Und	Quant.	Valor Unit	Total		
Composição	91926	SINAPI	CABO DE COBRE FLEXÍVEL ISOLADO, 2,5 MM², ANTI-CHAMA 450/750 V, PARA CIRCUITOS TERMINAIS - FORNECIMENTO E INSTALAÇÃO. AF_03/2023	INEL - INSTALAÇÃO ELÉTRICA/ELETRIFICAÇÃO E ILUMINAÇÃO EXTERNA	M	1,0000000	3,90	3,90		
Composição Auxiliar	88247	SINAPI	AUXILIAR DE ELETRICISTA COM ENCARGOS COMPLEMENTARES	SEDI - SERVIÇOS DIVERSOS	H	0,0290000	19,57	0,56		
Composição Auxiliar	88264	SINAPI	ELETRICISTA COM ENCARGOS COMPLEMENTARES	SEDI - SERVIÇOS DIVERSOS	H	0,0290000	23,55	0,68		
Insumo	00001014	SINAPI	CABO DE COBRE, FLEXIVEL, CLASSE 4 OU 5, ISOLACAO EM PVC/A, ANTICHAMA BWF-B, 1 CONDUTOR, 450/750 V, SECAO NOMINAL 2,5 MM2	Material	M	1,2434000	2,11	2,62		
Insumo	00021127	SINAPI	FITA ISOLANTE ADESIVA ANTICHAMA, USO ATE 750 V, EM ROLO DE 19 MM X 5 M	Material	UN	0,0094000	4,26	0,04		
					MO sem LS =>	0,48	LS =>	0,39	MO com LS =>	0,87
					Valor do BDI =>	1,04		Valor com BDI =>		4,94

	Código	Banco	Descrição	Tipo	Und	Quant.	Valor Unit	Total
Composição	91928	SINAPI	CABO DE COBRE FLEXÍVEL ISOLADO, 4 MM², ANTI-CHAMA 450/750 V, PARA CIRCUITOS TERMINAIS - FORNECIMENTO E INSTALAÇÃO. AF_03/2023	INEL - INSTALAÇÃO ELÉTRICA/ELETRIFICAÇÃO E ILUMINAÇÃO EXTERNA	M	1,0000000	6,06	6,06
Composição	88247	SINAPI	AUXILIAR DE ELETRICISTA COM ENCARGOS COMPLEMENTARES	SEDI - SERVIÇOS DIVERSOS	H	0,0390000	19,57	0,76
Auxiliar								
Composição	88264	SINAPI	ELETRICISTA COM ENCARGOS COMPLEMENTARES	SEDI - SERVIÇOS DIVERSOS	H	0,0390000	23,55	0,91
Auxiliar								

#REF!

CONSTRUÇÃO DE 04 SALAS INCLUSIVAS NAS ESCOLAS MUNICIPAIS NA ZONA RURAL DE NOSSA SENHORA DOS REMÉDIOS-PI.

Bancos

SINAPI - 02/2024 - Piauí
ORSE - 02/2024 - Sergipe
SEDOP - 02/2024 - Pará

B.D.I.
26,85%

Encargos Sociais
#DESPEJAR!

Composições Analíticas com Preço Unitário

Insumo	0000981	SINAPI	CABO DE COBRE, FLEXIVEL, CLASSE 4 OU 5, ISOLACAO EM PVC/A, ANTICHAMA BWF-B, 1 CONDUTOR, 450/750 V, SECAO NOMINAL 4 MM2	Material	M	1,2434000	3,50	4,35		
Insumo	00021127	SINAPI	FITA ISOLANTE ADESIVA ANTICHAMA, USO ATE 750 V, EM ROLO DE 19 MM X 5 M	Material	UN	0,0094000	4,26	0,04		
MO sem LS =>					0,64	LS =>	0,53	MO com LS =>	1,17	
Valor do BDI =>					1,62	Valor com BDI =>			7,68	
	Código	Banco	Descrição	Tipo	Und	Quant.	Valor Unit	Total		
Composição	98294	SINAPI	CABO ELETRÔNICO CATEGORIA 5E, INSTALADO EM EDIFICAÇÃO RESIDENCIAL - FORNECIMENTO E INSTALAÇÃO. AF_11/2019	INES - INSTALAÇÕES ESPECIAIS	M	1,0000000	7,98	7,98		
Composição Auxiliar	88247	SINAPI	AUXILIAR DE ELETRICISTA COM ENCARGOS COMPLEMENTARES	SEDI - SERVIÇOS DIVERSOS	H	0,0169000	19,57	0,33		
Composição Auxiliar	88264	SINAPI	ELETRICISTA COM ENCARGOS COMPLEMENTARES	SEDI - SERVIÇOS DIVERSOS	H	0,0169000	23,55	0,39		
Insumo	00039598	SINAPI	CABO DE REDE, PAR TRANCADO U/UTP, 4 PARES, CATEGORIA 5E (CAT 5E), ISOLAMENTO PVC (LSZH)	Material	M	1,0500000	6,92	7,26		
MO sem LS =>					0,27	LS =>	0,23	MO com LS =>		0,50
Valor do BDI =>					2,14	Valor com BDI =>			10,12	
	Código	Banco	Descrição	Tipo	Und	Quant.	Valor Unit	Total		
Composição	91937	SINAPI	CAIXA OCTOGONAL 3" X 3", PVC, INSTALADA EM LAJE - FORNECIMENTO E INSTALAÇÃO. AF_03/2023	INEL - INSTALAÇÃO ELÉTRICA/ELETRIFICAÇÃO E ILUMINAÇÃO	UN	1,0000000	13,12	13,12		
Composição Auxiliar	88247	SINAPI	AUXILIAR DE ELETRICISTA COM ENCARGOS COMPLEMENTARES	SEDI - SERVIÇOS DIVERSOS	H	0,2220000	19,57	4,34		
Composição Auxiliar	88264	SINAPI	ELETRICISTA COM ENCARGOS COMPLEMENTARES	SEDI - SERVIÇOS DIVERSOS	H	0,2220000	23,55	5,22		
Insumo	00001871	SINAPI	CAIXA OCTOGONAL DE FUNDO MOVEL, EM PVC, DE 3" X 3", PARA ELETRODUTO FLEXIVEL CORRUGADO	Material	UN	1,0000000	3,56	3,56		
MO sem LS =>					3,67	LS =>	3,04	MO com LS =>		6,71
Valor do BDI =>					3,52	Valor com BDI =>			16,64	
	Código	Banco	Descrição	Tipo	Und	Quant.	Valor Unit	Total		
Composição	91940	SINAPI	CAIXA RETANGULAR 4" X 2" MÉDIA (1,30 M DO PISO), PVC, INSTALADA EM PAREDE - FORNECIMENTO E INSTALAÇÃO. AF_03/2023	INEL - INSTALAÇÃO ELÉTRICA/ELETRIFICAÇÃO E ILUMINAÇÃO EXTERNA	UN	1,0000000	15,19	15,19		
Composição Auxiliar	88247	SINAPI	AUXILIAR DE ELETRICISTA COM ENCARGOS COMPLEMENTARES	SEDI - SERVIÇOS DIVERSOS	H	0,2910000	19,57	5,69		
Composição Auxiliar	88264	SINAPI	ELETRICISTA COM ENCARGOS COMPLEMENTARES	SEDI - SERVIÇOS DIVERSOS	H	0,2910000	23,55	6,85		
Composição Auxiliar	88629	SINAPI	ARGAMASSA TRAÇO 1:3 (EM VOLUME DE CIMENTO E AREIA MÉDIA ÚMIDA), PREPARO MANUAL. AF_08/2019	SEDI - SERVIÇOS DIVERSOS	m³	0,0009000	743,30	0,66		
Insumo	00001872	SINAPI	CAIXA DE PASSAGEM, EM PVC, DE 4" X 2", PARA ELETRODUTO FLEXIVEL CORRUGADO	Material	UN	1,0000000	1,99	1,99		
MO sem LS =>					4,86	LS =>	4,03	MO com LS =>		8,89
Valor do BDI =>					4,07	Valor com BDI =>			19,26	
	Código	Banco	Descrição	Tipo	Und	Quant.	Valor Unit	Total		
Composição	5903	SINAPI	CAMINHÃO PIPA 10.000 L TRUCADO, PESO BRUTO TOTAL 23.000 KG, CARGA ÚTIL MÁXIMA 15.935 KG, DISTÂNCIA ENTRE EIXOS 4,8 M, POTÊNCIA 230 CV, INCLUSIVE TANQUE DE AÇO PARA TRANSPORTE DE ÁGUA - CHI DIURNO. AF_06/2014	CHOR - CUSTOS HORÁRIOS DE MÁQUINAS E EQUIPAMENTOS	CHI	1,0000000	68,14	68,14		
Composição Auxiliar	88282	SINAPI	MOTORISTA DE CAMINHÃO COM ENCARGOS COMPLEMENTARES	SEDI - SERVIÇOS DIVERSOS	H	1,0000000	23,80	23,80		
Composição Auxiliar	91396	SINAPI	CAMINHÃO PIPA 10.000 L TRUCADO, PESO BRUTO TOTAL 23.000 KG, CARGA ÚTIL MÁXIMA 15.935 KG, DISTÂNCIA ENTRE EIXOS 4,8 M, POTÊNCIA 230 CV, INCLUSIVE TANQUE DE AÇO PARA TRANSPORTE DE ÁGUA - DEPRECIÇÃO. AF_06/2014	CHOR - CUSTOS HORÁRIOS DE MÁQUINAS E EQUIPAMENTOS	H	1,0000000	28,73	28,73		
Composição Auxiliar	91397	SINAPI	CAMINHÃO PIPA 10.000 L TRUCADO, PESO BRUTO TOTAL 23.000 KG, CARGA ÚTIL MÁXIMA 15.935 KG, DISTÂNCIA ENTRE EIXOS 4,8 M, POTÊNCIA 230 CV, INCLUSIVE TANQUE DE AÇO PARA TRANSPORTE DE ÁGUA - JUROS. AF_06/2014	CHOR - CUSTOS HORÁRIOS DE MÁQUINAS E EQUIPAMENTOS	H	1,0000000	11,12	11,12		
Composição Auxiliar	91398	SINAPI	CAMINHÃO PIPA 10.000 L TRUCADO, PESO BRUTO TOTAL 23.000 KG, CARGA ÚTIL MÁXIMA 15.935 KG, DISTÂNCIA ENTRE EIXOS 4,8 M, POTÊNCIA 230 CV, INCLUSIVE TANQUE DE AÇO PARA TRANSPORTE DE ÁGUA - IMPOSTOS E SEGUROS. AF_06/2014	CHOR - CUSTOS HORÁRIOS DE MÁQUINAS E EQUIPAMENTOS	H	1,0000000	4,49	4,49		
MO sem LS =>					10,13	LS =>	8,42	MO com LS =>		18,55
Valor do BDI =>					18,29	Valor com BDI =>			86,43	
	Código	Banco	Descrição	Tipo	Und	Quant.	Valor Unit	Total		
Composição	5901	SINAPI	CAMINHÃO PIPA 10.000 L TRUCADO, PESO BRUTO TOTAL 23.000 KG, CARGA ÚTIL MÁXIMA 15.935 KG, DISTÂNCIA ENTRE EIXOS 4,8 M, POTÊNCIA 230 CV, INCLUSIVE TANQUE DE AÇO PARA TRANSPORTE DE ÁGUA - CHP DIURNO. AF_06/2014	CHOR - CUSTOS HORÁRIOS DE MÁQUINAS E EQUIPAMENTOS	CHP	1,0000000	307,26	307,26		
Composição Auxiliar	53831	SINAPI	CAMINHÃO PIPA 10.000 L TRUCADO, PESO BRUTO TOTAL 23.000 KG, CARGA ÚTIL MÁXIMA 15.935 KG, DISTÂNCIA ENTRE EIXOS 4,8 M, POTÊNCIA 230 CV, INCLUSIVE TANQUE DE AÇO PARA TRANSPORTE DE ÁGUA - MATERIAIS NA OPERAÇÃO. AF_06/2014	CHOR - CUSTOS HORÁRIOS DE MÁQUINAS E EQUIPAMENTOS	H	1,0000000	188,13	188,13		

#REF!

CONSTRUÇÃO DE 04 SALAS INCLUSIVAS NAS ESCOLAS MUNICIPAIS NA ZONA RURAL DE NOSSA SENHORA DOS REMÉDIOS-PI.

Bancos

SINAPI - 02/2024 - Piauí
ORSE - 02/2024 - Sergipe
SEDOP - 02/2024 - Pará

B.D.I.
26,85%

Encargos Sociais
#DESPEJAR!

Composições Analíticas com Preço Unitário

Composição Auxiliar	5763 SINAPI	CAMINHÃO PIPA 10.000 L TRUCADO, PESO BRUTO TOTAL 23.000 KG, CARGA ÚTIL MÁXIMA 15.935 KG, DISTÂNCIA ENTRE EIXOS 4,8 M, POTÊNCIA 230 CV, INCLUSIVE TANQUE DE AÇO PARA TRANSPORTE DE ÁGUA - MANUTENÇÃO. AF_06/2014	CHOR - CUSTOS HORÁRIOS DE MÁQUINAS E EQUIPAMENTOS	H	1,0000000	50,99	50,99
Composição Auxiliar	88282 SINAPI	MOTORISTA DE CAMINHÃO COM ENCARGOS COMPLEMENTARES	SEDI - SERVIÇOS DIVERSOS	H	1,0000000	23,80	23,80
Composição Auxiliar	91396 SINAPI	CAMINHÃO PIPA 10.000 L TRUCADO, PESO BRUTO TOTAL 23.000 KG, CARGA ÚTIL MÁXIMA 15.935 KG, DISTÂNCIA ENTRE EIXOS 4,8 M, POTÊNCIA 230 CV, INCLUSIVE TANQUE DE AÇO PARA TRANSPORTE DE ÁGUA - DEPRECIAÇÃO. AF_06/2014	CHOR - CUSTOS HORÁRIOS DE MÁQUINAS E EQUIPAMENTOS	H	1,0000000	28,73	28,73
Composição Auxiliar	91397 SINAPI	CAMINHÃO PIPA 10.000 L TRUCADO, PESO BRUTO TOTAL 23.000 KG, CARGA ÚTIL MÁXIMA 15.935 KG, DISTÂNCIA ENTRE EIXOS 4,8 M, POTÊNCIA 230 CV, INCLUSIVE TANQUE DE AÇO PARA TRANSPORTE DE ÁGUA - JUROS. AF_06/2014	CHOR - CUSTOS HORÁRIOS DE MÁQUINAS E EQUIPAMENTOS	H	1,0000000	11,12	11,12
Composição Auxiliar	91398 SINAPI	CAMINHÃO PIPA 10.000 L TRUCADO, PESO BRUTO TOTAL 23.000 KG, CARGA ÚTIL MÁXIMA 15.935 KG, DISTÂNCIA ENTRE EIXOS 4,8 M, POTÊNCIA 230 CV, INCLUSIVE TANQUE DE AÇO PARA TRANSPORTE DE ÁGUA - IMPOSTOS E SEGUROS. AF_06/2014	CHOR - CUSTOS HORÁRIOS DE MÁQUINAS E EQUIPAMENTOS	H	1,0000000	4,49	4,49

MO sem LS => 10,13 LS => 8,42 MO com LS => 18,55

Valor do BDI => 82,49 Valor com BDI => 389,75

	Código Banco	Descrição	Tipo	Und	Quant.	Valor Unit	Total
Composição	91396 SINAPI	CAMINHÃO PIPA 10.000 L TRUCADO, PESO BRUTO TOTAL 23.000 KG, CARGA ÚTIL MÁXIMA 15.935 KG, DISTÂNCIA ENTRE EIXOS 4,8 M, POTÊNCIA 230 CV, INCLUSIVE TANQUE DE AÇO PARA TRANSPORTE DE ÁGUA - DEPRECIAÇÃO. AF_06/2014	CHOR - CUSTOS HORÁRIOS DE MÁQUINAS E EQUIPAMENTOS	H	1,0000000	28,73	28,73
Insumo	00037736 SINAPI	TANQUE DE AÇO CARBONO NAO REVESTIDO, PARA TRANSPORTE DE ÁGUA COM CAPACIDADE DE 10 M3, COM BOMBA CENTRIFUGA POR TOMADA DE FORÇA, VAZAO MAXIMA *75* M3/H (INCLUI MONTAGEM, NAO INCLUI CAMINHÃO)	Equipamento para Aquisição Permanente	UN	0,0000551	83.450,00	4,59
Insumo	00037758 SINAPI	CAMINHÃO TRUCADO, PESO BRUTO TOTAL 23000 KG, CARGA UTIL MAXIMA 15285 KG, DISTANCIA ENTRE EIXOS 4,80 M, POTENCIA 326 CV (INCLUI CABINE E CHASSI, NAO INCLUI CARROCERIA)	Equipamento para Aquisição Permanente	UN	0,0000343	703.871,68	24,14

MO sem LS => 0,00 LS => 0,00 MO com LS => 0,00

Valor do BDI => 7,71 Valor com BDI => 36,44

	Código Banco	Descrição	Tipo	Und	Quant.	Valor Unit	Total
Composição	91398 SINAPI	CAMINHÃO PIPA 10.000 L TRUCADO, PESO BRUTO TOTAL 23.000 KG, CARGA ÚTIL MÁXIMA 15.935 KG, DISTÂNCIA ENTRE EIXOS 4,8 M, POTÊNCIA 230 CV, INCLUSIVE TANQUE DE AÇO PARA TRANSPORTE DE ÁGUA - IMPOSTOS E SEGUROS. AF_06/2014	CHOR - CUSTOS HORÁRIOS DE MÁQUINAS E EQUIPAMENTOS	H	1,0000000	4,49	4,49
Insumo	00037736 SINAPI	TANQUE DE AÇO CARBONO NAO REVESTIDO, PARA TRANSPORTE DE ÁGUA COM CAPACIDADE DE 10 M3, COM BOMBA CENTRIFUGA POR TOMADA DE FORÇA, VAZAO MAXIMA *75* M3/H (INCLUI MONTAGEM, NAO INCLUI CAMINHÃO)	Equipamento para Aquisição Permanente	UN	0,0000058	83.450,00	0,48
Insumo	00037758 SINAPI	CAMINHÃO TRUCADO, PESO BRUTO TOTAL 23000 KG, CARGA UTIL MAXIMA 15285 KG, DISTANCIA ENTRE EIXOS 4,80 M, POTENCIA 326 CV (INCLUI CABINE E CHASSI, NAO INCLUI CARROCERIA)	Equipamento para Aquisição Permanente	UN	0,0000057	703.871,68	4,01

MO sem LS => 0,00 LS => 0,00 MO com LS => 0,00

Valor do BDI => 1,20 Valor com BDI => 5,69

	Código Banco	Descrição	Tipo	Und	Quant.	Valor Unit	Total
Composição	91397 SINAPI	CAMINHÃO PIPA 10.000 L TRUCADO, PESO BRUTO TOTAL 23.000 KG, CARGA ÚTIL MÁXIMA 15.935 KG, DISTÂNCIA ENTRE EIXOS 4,8 M, POTÊNCIA 230 CV, INCLUSIVE TANQUE DE AÇO PARA TRANSPORTE DE ÁGUA - JUROS. AF_06/2014	CHOR - CUSTOS HORÁRIOS DE MÁQUINAS E EQUIPAMENTOS	H	1,0000000	11,12	11,12
Insumo	00037736 SINAPI	TANQUE DE AÇO CARBONO NAO REVESTIDO, PARA TRANSPORTE DE ÁGUA COM CAPACIDADE DE 10 M3, COM BOMBA CENTRIFUGA POR TOMADA DE FORÇA, VAZAO MAXIMA *75* M3/H (INCLUI MONTAGEM, NAO INCLUI CAMINHÃO)	Equipamento para Aquisição Permanente	UN	0,0000144	83.450,00	1,20
Insumo	00037758 SINAPI	CAMINHÃO TRUCADO, PESO BRUTO TOTAL 23000 KG, CARGA UTIL MAXIMA 15285 KG, DISTANCIA ENTRE EIXOS 4,80 M, POTENCIA 326 CV (INCLUI CABINE E CHASSI, NAO INCLUI CARROCERIA)	Equipamento para Aquisição Permanente	UN	0,0000141	703.871,68	9,92

MO sem LS => 0,00 LS => 0,00 MO com LS => 0,00

Valor do BDI => 2,98 Valor com BDI => 14,10

	Código Banco	Descrição	Tipo	Und	Quant.	Valor Unit	Total
Composição	5763 SINAPI	CAMINHÃO PIPA 10.000 L TRUCADO, PESO BRUTO TOTAL 23.000 KG, CARGA ÚTIL MÁXIMA 15.935 KG, DISTÂNCIA ENTRE EIXOS 4,8 M, POTÊNCIA 230 CV, INCLUSIVE TANQUE DE AÇO PARA TRANSPORTE DE ÁGUA - MANUTENÇÃO. AF_06/2014	CHOR - CUSTOS HORÁRIOS DE MÁQUINAS E EQUIPAMENTOS	H	1,0000000	50,99	50,99
Insumo	00037736 SINAPI	TANQUE DE AÇO CARBONO NAO REVESTIDO, PARA TRANSPORTE DE ÁGUA COM CAPACIDADE DE 10 M3, COM BOMBA CENTRIFUGA POR TOMADA DE FORÇA, VAZAO MAXIMA *75* M3/H (INCLUI MONTAGEM, NAO INCLUI CAMINHÃO)	Equipamento para Aquisição Permanente	UN	0,0000689	83.450,00	5,74

#REF!

CONSTRUÇÃO DE 04 SALAS INCLUSIVAS NAS ESCOLAS MUNICIPAIS NA ZONA RURAL DE NOSSA SENHORA DOS REMÉDIOS-PI.

Bancos
SINAPI - 02/2024 - Piauí
ORSE - 02/2024 - Sergipe
SEDOP - 02/2024 - Pará

B.D.I.
26,85%

Encargos Sociais
#DESPEJAR!

Composições Analíticas com Preço Unitário

Insumo	00037758	SINAPI	CAMINHÃO TRUCADO, PESO BRUTO TOTAL 23000 KG, CARGA UTIL MÁXIMA 15285 KG, DISTANCIA ENTRE EIXOS 4,80 M, POTENCIA 326 CV (INCLUI CABINE E CHASSI, NAO INCLUI CARROCERIA)	Equipamento para Aquisição Permanente	UN	0,0000643	703.871,68	45,25	
MO sem LS =>					0,00	LS =>	0,00	MO com LS =>	0,00
Valor do BDI =>					13,69	Valor com BDI =>			64,68
	Código	Banco	Descrição	Tipo	Und	Quant.	Valor Unit	Total	
Composição	53831	SINAPI	CAMINHÃO PIPA 10.000 L TRUCADO, PESO BRUTO TOTAL 23.000 KG, CARGA UTIL MÁXIMA 15.935 KG, DISTÂNCIA ENTRE EIXOS 4,8 M, POTÊNCIA 230 CV, INCLUSIVE TANQUE DE AÇO PARA TRANSPORTE DE ÁGUA - MATERIAIS NA OPERAÇÃO. AF_06/2014	CHOR - CUSTOS HORÁRIOS DE MÁQUINAS E EQUIPAMENTOS	H	1,0000000	188,13	188,13	
Insumo	00004221	SINAPI	OLEO DIESEL COMBUSTIVEL COMUM METROPOLITANO S-10 OU S-500	Material	L	32,1600000	5,85	188,13	
MO sem LS =>					0,00	LS =>	0,00	MO com LS =>	0,00
Valor do BDI =>					50,51	Valor com BDI =>			238,64
	Código	Banco	Descrição	Tipo	Und	Quant.	Valor Unit	Total	
Composição	88261	SINAPI	CARPINTEIRO DE ESQUADRIA COM ENCARGOS COMPLEMENTARES	SEDI - SERVIÇOS DIVERSOS	H	1,0000000	22,19	22,19	
Composição Auxiliar	95329	SINAPI	CURSO DE CAPACITAÇÃO PARA CARPINTEIRO DE ESQUADRIA (ENCARGOS COMPLEMENTARES) - HORISTA	SEDI - SERVIÇOS DIVERSOS	H	1,0000000	0,26	0,26	
Insumo	00001214	SINAPI	CARPINTEIRO DE ESQUADRIAS (HORISTA)	Mão de Obra	H	1,0000000	15,63	15,63	
Insumo	00037370	SINAPI	ALIMENTACAO - HORISTA (COLETADO CAIXA - ENCARGOS COMPLEMENTARES)	Material	H	1,0000000	2,39	2,39	
Insumo	00037371	SINAPI	TRANSPORTE - HORISTA (COLETADO CAIXA - ENCARGOS COMPLEMENTARES)	Material	H	1,0000000	0,61	0,61	
Insumo	00037372	SINAPI	EXAMES - HORISTA (COLETADO CAIXA - ENCARGOS COMPLEMENTARES)	Material	H	1,0000000	1,34	1,34	
Insumo	00037373	SINAPI	SEGURO - HORISTA (COLETADO CAIXA - ENCARGOS COMPLEMENTARES)	Material	H	1,0000000	0,04	0,04	
Insumo	00043459	SINAPI	FERRAMENTAS - FAMILIA CARPINTEIRO DE FORMAS - HORISTA (ENCARGOS COMPLEMENTARES - COLETADO CAIXA)	Material	H	1,0000000	0,49	0,49	
Insumo	00043483	SINAPI	EPI - FAMILIA CARPINTEIRO DE FORMAS - HORISTA (ENCARGOS COMPLEMENTARES - COLETADO CAIXA)	Material	H	1,0000000	1,43	1,43	
MO sem LS =>					8,68	LS =>	7,21	MO com LS =>	15,89
Valor do BDI =>					5,95	Valor com BDI =>			28,14
	Código	Banco	Descrição	Tipo	Und	Quant.	Valor Unit	Total	
Composição	88262	SINAPI	CARPINTEIRO DE FORMAS COM ENCARGOS COMPLEMENTARES	SEDI - SERVIÇOS DIVERSOS	H	1,0000000	22,93	22,93	
Composição Auxiliar	95330	SINAPI	CURSO DE CAPACITAÇÃO PARA CARPINTEIRO DE FÔRMAS (ENCARGOS COMPLEMENTARES) - HORISTA	SEDI - SERVIÇOS DIVERSOS	H	1,0000000	0,21	0,21	
Insumo	00001213	SINAPI	CARPINTEIRO DE FORMAS (HORISTA)	Mão de Obra	H	1,0000000	16,42	16,42	
Insumo	00037370	SINAPI	ALIMENTACAO - HORISTA (COLETADO CAIXA - ENCARGOS COMPLEMENTARES)	Material	H	1,0000000	2,39	2,39	
Insumo	00037371	SINAPI	TRANSPORTE - HORISTA (COLETADO CAIXA - ENCARGOS COMPLEMENTARES)	Material	H	1,0000000	0,61	0,61	
Insumo	00037372	SINAPI	EXAMES - HORISTA (COLETADO CAIXA - ENCARGOS COMPLEMENTARES)	Material	H	1,0000000	1,34	1,34	
Insumo	00037373	SINAPI	SEGURO - HORISTA (COLETADO CAIXA - ENCARGOS COMPLEMENTARES)	Material	H	1,0000000	0,04	0,04	
Insumo	00043459	SINAPI	FERRAMENTAS - FAMILIA CARPINTEIRO DE FORMAS - HORISTA (ENCARGOS COMPLEMENTARES - COLETADO CAIXA)	Material	H	1,0000000	0,49	0,49	
Insumo	00043483	SINAPI	EPI - FAMILIA CARPINTEIRO DE FORMAS - HORISTA (ENCARGOS COMPLEMENTARES - COLETADO CAIXA)	Material	H	1,0000000	1,43	1,43	
MO sem LS =>					9,09	LS =>	7,54	MO com LS =>	16,63
Valor do BDI =>					6,15	Valor com BDI =>			29,08
	Código	Banco	Descrição	Tipo	Und	Quant.	Valor Unit	Total	
Composição	90466	SINAPI	CHUMBAMENTO LINEAR EM ALVENARIA PARA RAMAIS/DISTRIBUIÇÃO DE INSTALAÇÕES HIDRÁULICAS COM DIÂMETROS MENORES OU IGUAIS A 40 MM. AF_09/2023	INHI - INSTALAÇÕES HIDROS SANITÁRIAS	M	1,0000000	13,54	13,54	
Composição Auxiliar	88248	SINAPI	AUXILIAR DE ENCANADOR OU BOMBEIRO HIDRÁULICO COM ENCARGOS COMPLEMENTARES	SEDI - SERVIÇOS DIVERSOS	H	0,0830000	18,61	1,54	
Composição Auxiliar	88267	SINAPI	ENCANADOR OU BOMBEIRO HIDRÁULICO COM ENCARGOS COMPLEMENTARES	SEDI - SERVIÇOS DIVERSOS	H	0,3650000	22,50	8,21	
Composição Auxiliar	88629	SINAPI	ARGAMASSA TRAÇO 1:3 (EM VOLUME DE CIMENTO E AREIA MÉDIA ÚMIDA), PREPARO MANUAL. AF_08/2019	SEDI - SERVIÇOS DIVERSOS	m³	0,0051000	743,30	3,79	
MO sem LS =>					4,21	LS =>	3,49	MO com LS =>	7,70
Valor do BDI =>					3,63	Valor com BDI =>			17,17
	Código	Banco	Descrição	Tipo	Und	Quant.	Valor Unit	Total	
Composição	91533	SINAPI	COMPACTADOR DE SOLOS DE PERCUSSÃO (SOQUETE) COM MOTOR A GASOLINA 4 TEMPOS, POTÊNCIA 4 CV - CHP DIURNO. AF_08/2015	CHOR - CUSTOS HORÁRIOS DE MÁQUINAS E EQUIPAMENTOS	CHP	1,0000000	29,87	29,87	
Composição Auxiliar	88297	SINAPI	OPERADOR DE MÁQUINAS E EQUIPAMENTOS COM ENCARGOS COMPLEMENTARES	SEDI - SERVIÇOS DIVERSOS	H	1,0000000	22,35	22,35	
Composição Auxiliar	91529	SINAPI	COMPACTADOR DE SOLOS DE PERCUSSÃO (SOQUETE) COM MOTOR A GASOLINA 4 TEMPOS, POTÊNCIA 4 CV - DEPRECIAÇÃO. AF_08/2015	CHOR - CUSTOS HORÁRIOS DE MÁQUINAS E EQUIPAMENTOS	H	1,0000000	0,75	0,75	

#REF!

CONSTRUÇÃO DE 04 SALAS INCLUSIVAS NAS ESCOLAS MUNICIPAIS NA ZONA RURAL DE NOSSA SENHORA DOS REMÉDIOS-PI.

Bancos
SINAPI - 02/2024 - Piauí
ORSE - 02/2024 - Sergipe
SEDOP - 02/2024 - Pará

B.D.I.
26,85%

Encargos Sociais
#DESPEJAR!

Composições Analíticas com Preço Unitário

Composição Auxiliar	91530 SINAPI	COMPACTADOR DE SOLOS DE PERCUSSÃO (SOQUETE) COM MOTOR A GASOLINA 4 TEMPOS, POTÊNCIA 4 CV - JUROS. AF_08/2015	CHOR - CUSTOS HORÁRIOS DE MÁQUINAS E EQUIPAMENTOS	H	1,0000000	0,20	0,20
Composição Auxiliar	91531 SINAPI	COMPACTADOR DE SOLOS DE PERCUSSÃO (SOQUETE) COM MOTOR A GASOLINA 4 TEMPOS, POTÊNCIA 4 CV - MANUTENÇÃO. AF_08/2015	CHOR - CUSTOS HORÁRIOS DE MÁQUINAS E EQUIPAMENTOS	H	1,0000000	0,94	0,94
Composição Auxiliar	91532 SINAPI	COMPACTADOR DE SOLOS DE PERCUSSÃO (SOQUETE) COM MOTOR A GASOLINA 4 TEMPOS, POTÊNCIA 4 CV - MATERIAIS NA OPERAÇÃO. AF_08/2015	CHOR - CUSTOS HORÁRIOS DE MÁQUINAS E EQUIPAMENTOS	H	1,0000000	5,63	5,63
MO sem LS =>				9,34	LS =>	7,76	MO com LS => 17,10
Valor do BDI =>				8,02	Valor com BDI => 37,89		
Composição	Código Banco	Descrição	Tipo	Und	Quant.	Valor Unit	Total
Composição	91529 SINAPI	COMPACTADOR DE SOLOS DE PERCUSSÃO (SOQUETE) COM MOTOR A GASOLINA 4 TEMPOS, POTÊNCIA 4 CV - DEPRECIAÇÃO. AF_08/2015	CHOR - CUSTOS HORÁRIOS DE MÁQUINAS E EQUIPAMENTOS	H	1,0000000	0,75	0,75
Insumo	00013458 SINAPI	COMPACTADOR DE SOLOS DE PERCURSAO (SOQUETE) COM MOTOR A GASOLINA 4 TEMPOS DE 4 HP (4 CV)	Equipamento para Aquisição Permanente	UN	0,0000533	14.199,81	0,75
MO sem LS =>				0,00	LS =>	0,00	MO com LS => 0,00
Valor do BDI =>				0,20	Valor com BDI => 0,95		
Composição	Código Banco	Descrição	Tipo	Und	Quant.	Valor Unit	Total
Composição	91530 SINAPI	COMPACTADOR DE SOLOS DE PERCUSSÃO (SOQUETE) COM MOTOR A GASOLINA 4 TEMPOS, POTÊNCIA 4 CV - JUROS. AF_08/2015	CHOR - CUSTOS HORÁRIOS DE MÁQUINAS E EQUIPAMENTOS	H	1,0000000	0,20	0,20
Insumo	00013458 SINAPI	COMPACTADOR DE SOLOS DE PERCURSAO (SOQUETE) COM MOTOR A GASOLINA 4 TEMPOS DE 4 HP (4 CV)	Equipamento para Aquisição Permanente	UN	0,0000143	14.199,81	0,20
MO sem LS =>				0,00	LS =>	0,00	MO com LS => 0,00
Valor do BDI =>				0,05	Valor com BDI => 0,25		
Composição	Código Banco	Descrição	Tipo	Und	Quant.	Valor Unit	Total
Composição	91531 SINAPI	COMPACTADOR DE SOLOS DE PERCUSSÃO (SOQUETE) COM MOTOR A GASOLINA 4 TEMPOS, POTÊNCIA 4 CV - MANUTENÇÃO. AF_08/2015	CHOR - CUSTOS HORÁRIOS DE MÁQUINAS E EQUIPAMENTOS	H	1,0000000	0,94	0,94
Insumo	00013458 SINAPI	COMPACTADOR DE SOLOS DE PERCURSAO (SOQUETE) COM MOTOR A GASOLINA 4 TEMPOS DE 4 HP (4 CV)	Equipamento para Aquisição Permanente	UN	0,0000667	14.199,81	0,94
MO sem LS =>				0,00	LS =>	0,00	MO com LS => 0,00
Valor do BDI =>				0,25	Valor com BDI => 1,19		
Composição	Código Banco	Descrição	Tipo	Und	Quant.	Valor Unit	Total
Composição	91532 SINAPI	COMPACTADOR DE SOLOS DE PERCUSSÃO (SOQUETE) COM MOTOR A GASOLINA 4 TEMPOS, POTÊNCIA 4 CV - MATERIAIS NA OPERAÇÃO. AF_08/2015	CHOR - CUSTOS HORÁRIOS DE MÁQUINAS E EQUIPAMENTOS	H	1,0000000	5,63	5,63
Insumo	00004222 SINAPI	GASOLINA COMUM	Material	L	1,0300000	5,47	5,63
MO sem LS =>				0,00	LS =>	0,00	MO com LS => 0,00
Valor do BDI =>				1,51	Valor com BDI => 7,14		
Composição	Código Banco	Descrição	Tipo	Und	Quant.	Valor Unit	Total
Composição	94964 SINAPI	CONCRETO FCK = 20MPA, TRAÇO 1:2:7:3 (EM MASSA SECA DE CIMENTO/ AREIA MÉDIA/ BRITA 1) - PREPARO MECÂNICO COM BETONEIRA 400 L. AF_05/2021	FUES - FUNDAÇÕES E ESTRUTURAS	m³	1,0000000	628,41	628,41
Composição Auxiliar	88316 SINAPI	SERVEANTE COM ENCARGOS COMPLEMENTARES	SEDI - SERVIÇOS DIVERSOS	H	2,5333000	18,64	47,22
Composição Auxiliar	88377 SINAPI	OPERADOR DE BETONEIRA ESTACIONÁRIA/MISTURADOR COM ENCARGOS COMPLEMENTARES	SEDI - SERVIÇOS DIVERSOS	H	1,6046000	22,29	35,76
Composição Auxiliar	88830 SINAPI	BETONEIRA CAPACIDADE NOMINAL DE 400 L, CAPACIDADE DE MISTURA 280 L, MOTOR ELÉTRICO TRIFÁSICO POTÊNCIA DE 2 CV, SEM CARREGADOR - CHP DIURNO. AF_05/2023	CHOR - CUSTOS HORÁRIOS DE MÁQUINAS E EQUIPAMENTOS	CHP	0,8259000	2,28	1,88
Composição Auxiliar	88831 SINAPI	BETONEIRA CAPACIDADE NOMINAL DE 400 L, CAPACIDADE DE MISTURA 280 L, MOTOR ELÉTRICO TRIFÁSICO POTÊNCIA DE 2 CV, SEM CARREGADOR - CHI DIURNO. AF_05/2023	CHOR - CUSTOS HORÁRIOS DE MÁQUINAS E EQUIPAMENTOS	CHI	0,7787000	0,46	0,35
Insumo	00000370 SINAPI	AREIA MEDIA - POSTO JAZIDA/FORNECEDOR (RETIRADO NA JAZIDA, SEM TRANSPORTE)	Material	m³	0,7558000	85,00	64,24
Insumo	00001379 SINAPI	CIMENTO PORTLAND COMPOSTO CP II-32	Material	KG	322,9777000	1,02	329,43
Insumo	00004721 SINAPI	PEDRA BRITADA N. 1 (9,5 a 19 MM) POSTO PEDREIRA/FORNECEDOR, SEM FRETE	Material	m³	0,5872000	254,66	149,53
MO sem LS =>				31,99	LS =>	26,56	MO com LS => 58,55
Valor do BDI =>				168,72	Valor com BDI => 797,13		
Composição	Código Banco	Descrição	Tipo	Und	Quant.	Valor Unit	Total
Composição	94974 SINAPI	CONCRETO MAGRO PARA LASTRO, TRAÇO 1:4,5:4,5 (EM MASSA SECA DE CIMENTO/ AREIA MÉDIA/ BRITA 1) - PREPARO MANUAL. AF_05/2021	FUES - FUNDAÇÕES E ESTRUTURAS	m³	1,0000000	565,08	565,08
Composição Auxiliar	88316 SINAPI	SERVEANTE COM ENCARGOS COMPLEMENTARES	SEDI - SERVIÇOS DIVERSOS	H	6,2858000	18,64	117,16
Insumo	00000370 SINAPI	AREIA MEDIA - POSTO JAZIDA/FORNECEDOR (RETIRADO NA JAZIDA, SEM TRANSPORTE)	Material	m³	0,8538000	85,00	72,57
Insumo	00001379 SINAPI	CIMENTO PORTLAND COMPOSTO CP II-32	Material	KG	218,9300000	1,02	223,30
Insumo	00004721 SINAPI	PEDRA BRITADA N. 1 (9,5 a 19 MM) POSTO PEDREIRA/FORNECEDOR, SEM FRETE	Material	m³	0,5971000	254,66	152,05

#REF!

CONSTRUÇÃO DE 04 SALAS INCLUSIVAS NAS ESCOLAS MUNICIPAIS NA ZONA RURAL DE NOSSA SENHORA DOS REMÉDIOS-PI.

Bancos
SINAPI - 02/2024 - Piauí
ORSE - 02/2024 - Sergipe
SEDOP - 02/2024 - Pará

B.D.I.
26,85%

Encargos Sociais
#DESPEJAR!

Composições Analíticas com Preço Unitário

MO sem LS => 42,31 LS => 35,13 MO com LS => 77,44

Valor do BDI => 151,72 Valor com BDI => 716,80

	Código	Banco	Descrição	Tipo	Und	Quant.	Valor Unit	Total
Composição	94968	SINAPI	CONCRETO MAGRO PARA LASTRO, TRAÇO 1:4,5:4,5 (EM MASSA SECA DE CIMENTO/ AREIA MÉDIA/ BRITA 1) - PREPARO MECÂNICO COM BETONEIRA 600 L. AF_05/2021	FUES - FUNDAÇÕES E ESTRUTURAS	m³	1,0000000	511,31	511,31
Composição Auxiliar	88316	SINAPI	SERVENTE COM ENCARGOS COMPLEMENTARES	SEDI - SERVIÇOS DIVERSOS	H	2,1058000	18,64	39,25
Composição Auxiliar	88377	SINAPI	OPERADOR DE BETONEIRA ESTACIONÁRIA/MISTURADOR COM ENCARGOS COMPLEMENTARES	SEDI - SERVIÇOS DIVERSOS	H	1,3315000	22,29	29,67
Composição Auxiliar	89225	SINAPI	BETONEIRA CAPACIDADE NOMINAL DE 600 L, CAPACIDADE DE MISTURA 360 L, MOTOR ELÉTRICO TRIFÁSICO POTÊNCIA DE 4 CV, SEM CARREGADOR - CHP DIURNO. AF_05/2023	CHOR - CUSTOS HORÁRIOS DE MÁQUINAS E EQUIPAMENTOS	CHP	0,6853000	6,49	4,44
Composição Auxiliar	89226	SINAPI	BETONEIRA CAPACIDADE NOMINAL DE 600 L, CAPACIDADE DE MISTURA 360 L, MOTOR ELÉTRICO TRIFÁSICO POTÊNCIA DE 4 CV, SEM CARREGADOR - CHI DIURNO. AF_05/2023	CHOR - CUSTOS HORÁRIOS DE MÁQUINAS E EQUIPAMENTOS	CHI	0,6462000	1,92	1,24
Insumo	00000370	SINAPI	AREIA MÉDIA - POSTO JAZIDA/FORNECEDOR (RETIRADO NA JAZIDA, SEM TRANSPORTE)	Material	m³	0,8325000	85,00	70,76
Insumo	00001379	SINAPI	CIMENTO PORTLAND COMPOSTO CP II-32	Material	KG	213,4531000	1,02	217,72
Insumo	00004721	SINAPI	PEDRA BRITADA N. 1 (9,5 a 19 MM) POSTO PEDREIRA/FORNECEDOR, SEM FRETE	Material	m³	0,5821000	254,66	148,23

MO sem LS => 26,56 LS => 22,06 MO com LS => 48,62

Valor do BDI => 137,28 Valor com BDI => 648,59

	Código	Banco	Descrição	Tipo	Und	Quant.	Valor Unit	Total
Composição	92803	SINAPI	CORTE E DOBRA DE AÇO CA-50, DIÂMETRO DE 10,0 MM. AF_06/2022	FUES - FUNDAÇÕES E ESTRUTURAS	KG	1,0000000	9,46	9,46
Composição Auxiliar	88238	SINAPI	AJUDANTE DE ARMADOR COM ENCARGOS COMPLEMENTARES	SEDI - SERVIÇOS DIVERSOS	H	0,0014000	19,20	0,02
Composição Auxiliar	88245	SINAPI	ARMADOR COM ENCARGOS COMPLEMENTARES	SEDI - SERVIÇOS DIVERSOS	H	0,0088000	23,07	0,20
Insumo	00000034	SINAPI	ACO CA-50, 10,0 MM, VERGALHAO	Material	KG	1,1100000	8,33	9,24

MO sem LS => 0,08 LS => 0,07 MO com LS => 0,15

Valor do BDI => 2,54 Valor com BDI => 12,00

	Código	Banco	Descrição	Tipo	Und	Quant.	Valor Unit	Total
Composição	92804	SINAPI	CORTE E DOBRA DE AÇO CA-50, DIÂMETRO DE 12,5 MM. AF_06/2022	FUES - FUNDAÇÕES E ESTRUTURAS	KG	1,0000000	8,13	8,13
Composição Auxiliar	88238	SINAPI	AJUDANTE DE ARMADOR COM ENCARGOS COMPLEMENTARES	SEDI - SERVIÇOS DIVERSOS	H	0,0008000	19,20	0,01
Composição Auxiliar	88245	SINAPI	ARMADOR COM ENCARGOS COMPLEMENTARES	SEDI - SERVIÇOS DIVERSOS	H	0,0048000	23,07	0,11
Insumo	00043055	SINAPI	ACO CA-50, 12,5 MM OU 16,0 MM, VERGALHAO	Material	KG	1,1100000	7,22	8,01

MO sem LS => 0,04 LS => 0,04 MO com LS => 0,08

Valor do BDI => 2,18 Valor com BDI => 10,31

	Código	Banco	Descrição	Tipo	Und	Quant.	Valor Unit	Total
Composição	92805	SINAPI	CORTE E DOBRA DE AÇO CA-50, DIÂMETRO DE 16,0 MM. AF_06/2022	FUES - FUNDAÇÕES E ESTRUTURAS	KG	1,0000000	8,06	8,06
Composição Auxiliar	88245	SINAPI	ARMADOR COM ENCARGOS COMPLEMENTARES	SEDI - SERVIÇOS DIVERSOS	H	0,0025000	23,07	0,05
Insumo	00043055	SINAPI	ACO CA-50, 12,5 MM OU 16,0 MM, VERGALHAO	Material	KG	1,1100000	7,22	8,01

MO sem LS => 0,02 LS => 0,02 MO com LS => 0,04

Valor do BDI => 2,16 Valor com BDI => 10,22

	Código	Banco	Descrição	Tipo	Und	Quant.	Valor Unit	Total
Composição	92806	SINAPI	CORTE E DOBRA DE AÇO CA-50, DIÂMETRO DE 20,0 MM. AF_06/2022	FUES - FUNDAÇÕES E ESTRUTURAS	KG	1,0000000	9,50	9,50
Composição Auxiliar	88245	SINAPI	ARMADOR COM ENCARGOS COMPLEMENTARES	SEDI - SERVIÇOS DIVERSOS	H	0,0013000	23,07	0,02
Insumo	00043056	SINAPI	ACO CA-50, 20,0 MM OU 25,0 MM, VERGALHAO	Material	KG	1,1400000	8,32	9,48

MO sem LS => 0,01 LS => 0,01 MO com LS => 0,02

Valor do BDI => 2,55 Valor com BDI => 12,05

	Código	Banco	Descrição	Tipo	Und	Quant.	Valor Unit	Total
Composição	92798	SINAPI	CORTE E DOBRA DE AÇO CA-50, DIÂMETRO DE 25,0 MM. AF_06/2022	FUES - FUNDAÇÕES E ESTRUTURAS	KG	1,0000000	9,50	9,50
Composição Auxiliar	88245	SINAPI	ARMADOR COM ENCARGOS COMPLEMENTARES	SEDI - SERVIÇOS DIVERSOS	H	0,0011000	23,07	0,02
Insumo	00043056	SINAPI	ACO CA-50, 20,0 MM OU 25,0 MM, VERGALHAO	Material	KG	1,1400000	8,32	9,48

MO sem LS => 0,01 LS => 0,00 MO com LS => 0,01

Valor do BDI => 2,55 Valor com BDI => 12,05

	Código	Banco	Descrição	Tipo	Und	Quant.	Valor Unit	Total
Composição	92801	SINAPI	CORTE E DOBRA DE AÇO CA-50, DIÂMETRO DE 6,3 MM. AF_06/2022	FUES - FUNDAÇÕES E ESTRUTURAS	KG	1,0000000	10,20	10,20

#REF!

CONSTRUÇÃO DE 04 SALAS INCLUSIVAS NAS ESCOLAS MUNICIPAIS NA ZONA RURAL DE NOSSA SENHORA DOS REMÉDIOS-PI.

Bancos
SINAPI - 02/2024 - Piauí
ORSE - 02/2024 - Sergipe
SEDOP - 02/2024 - Pará

B.D.I.
26,85%

Encargos Sociais
#DESPEJAR!

Composições Analíticas com Preço Unitário

Composição	88238	SINAPI	AJUDANTE DE ARMADOR COM ENCARGOS COMPLEMENTARES	SEDI - SERVIÇOS DIVERSOS	H	0,0051000	19,20	0,09	
Auxiliar	88245	SINAPI	ARMADOR COM ENCARGOS COMPLEMENTARES	SEDI - SERVIÇOS DIVERSOS	H	0,0310000	23,07	0,71	
Composição									
Auxiliar									
Insumo	00000032	SINAPI	ACO CA-50, 6,3 MM, VERGALHAO	Material	KG	1,0700000	8,79	9,40	
				MO sem LS =>	0,31	LS =>	0,26	MO com LS =>	0,57
				Valor do BDI =>	2,73		Valor com BDI =>		12,93
					</				

#REF!

CONSTRUÇÃO DE 04 SALAS INCLUSIVAS NAS ESCOLAS MUNICIPAIS NA ZONA RURAL DE NOSSA SENHORA DOS REMÉDIOS-PI.

Bancos
SINAPI - 02/2024 - Piauí
ORSE - 02/2024 - Sergipe
SEDOP - 02/2024 - Pará

B.D.I.
26,85%

Encargos Sociais
#DESPEJAR!

Composições Analíticas com Preço Unitário

Insumo	MO247000	SEDOP	AJUDANTE DE ELETRICISTA	Mão de Obra	H	0,0392000	11,89	0,46	
				MO sem LS =>	0,25	LS =>	0,21	MO com LS =>	0,46
				Valor do BDI =>	0,12	Valor com BDI =>		0,58	
	Código	Banco	Descrição	Tipo	Und	Quant.	Valor Unit	Total	
Composição	95317	SINAPI	CURSO DE CAPACITAÇÃO PARA AUXILIAR DE ENCANADOR OU BOMBEIRO HIDRÁULICO (ENCARGOS COMPLEMENTARES) - HORISTA	SEDI - SERVIÇOS DIVERSOS	H	1,0000000	0,26	0,26	
Insumo	00000246	SINAPI	AUXILIAR DE ENCANADOR OU BOMBEIRO HIDRAULICO (HORISTA)	Mão de Obra	H	0,0207000	12,60	0,26	
				MO sem LS =>	0,14	LS =>	0,12	MO com LS =>	0,26
				Valor do BDI =>	0,06	Valor com BDI =>		0,32	
	Código	Banco	Descrição	Tipo	Und	Quant.	Valor Unit	Total	
Composição	95324	SINAPI	CURSO DE CAPACITAÇÃO PARA AZULEJISTA OU LADRILHISTA (ENCARGOS COMPLEMENTARES) - HORISTA	SEDI - SERVIÇOS DIVERSOS	H	1,0000000	0,27	0,27	
Insumo	00004760	SINAPI	AZULEJISTA OU LADRILHEIRO (HORISTA)	Mão de Obra	H	0,0169900	16,42	0,27	
				MO sem LS =>	0,15	LS =>	0,12	MO com LS =>	0,27
				Valor do BDI =>	0,07	Valor com BDI =>		0,34	
	Código	Banco	Descrição	Tipo	Und	Quant.	Valor Unit	Total	
Composição	95329	SINAPI	CURSO DE CAPACITAÇÃO PARA CARPINTEIRO DE ESQUADRIA (ENCARGOS COMPLEMENTARES) - HORISTA	SEDI - SERVIÇOS DIVERSOS	H	1,0000000	0,26	0,26	
Insumo	00001214	SINAPI	CARPINTEIRO DE ESQUADRIAS (HORISTA)	Mão de Obra	H	0,0169900	15,63	0,26	
				MO sem LS =>	0,14	LS =>	0,12	MO com LS =>	0,26
				Valor do BDI =>	0,06	Valor com BDI =>		0,32	
	Código	Banco	Descrição	Tipo	Und	Quant.	Valor Unit	Total	
Composição	95330	SINAPI	CURSO DE CAPACITAÇÃO PARA CARPINTEIRO DE FÔRMAS (ENCARGOS COMPLEMENTARES) - HORISTA	SEDI - SERVIÇOS DIVERSOS	H	1,0000000	0,21	0,21	
Insumo	00001213	SINAPI	CARPINTEIRO DE FORMAS (HORISTA)	Mão de Obra	H	0,0132800	16,42	0,21	
				MO sem LS =>	0,11	LS =>	0,10	MO com LS =>	0,21
				Valor do BDI =>	0,05	Valor com BDI =>		0,26	
	Código	Banco	Descrição	Tipo	Und	Quant.	Valor Unit	Total	
Composição	295332	SEDOP	CURSO DE CAPACITAÇÃO PARA ELETRICISTA (ENCARGOS COMPLEMENTARES) - HORISTA	SEDI - SERVIÇOS DIVERSOS	H	1,0000000	0,64	0,64	
Insumo	MO243600	SEDOP	ELETRICISTA	Mão de Obra	H	0,0392000	16,41	0,64	
				MO sem LS =>	0,35	LS =>	0,29	MO com LS =>	0,64
				Valor do BDI =>	0,17	Valor com BDI =>		0,81	
	Código	Banco	Descrição	Tipo	Und	Quant.	Valor Unit	Total	
Composição	95332	SINAPI	CURSO DE CAPACITAÇÃO PARA ELETRICISTA (ENCARGOS COMPLEMENTARES) - HORISTA	SEDI - SERVIÇOS DIVERSOS	H	1,0000000	0,70	0,70	
Insumo	00002436	SINAPI	ELETRICISTA (HORISTA)	Mão de Obra	H	0,0429700	16,42	0,70	
				MO sem LS =>	0,38	LS =>	0,32	MO com LS =>	0,70
				Valor do BDI =>	0,18	Valor com BDI =>		0,88	
	Código	Banco	Descrição	Tipo	Und	Quant.	Valor Unit	Total	
Composição	95335	SINAPI	CURSO DE CAPACITAÇÃO PARA ENCANADOR OU BOMBEIRO HIDRÁULICO (ENCARGOS COMPLEMENTARES) - HORISTA	SEDI - SERVIÇOS DIVERSOS	H	1,0000000	0,33	0,33	
Insumo	00002696	SINAPI	ENCANADOR OU BOMBEIRO HIDRAULICO (HORISTA)	Mão de Obra	H	0,0207000	16,42	0,33	
				MO sem LS =>	0,18	LS =>	0,15	MO com LS =>	0,33
				Valor do BDI =>	0,08	Valor com BDI =>		0,41	
	Código	Banco	Descrição	Tipo	Und	Quant.	Valor Unit	Total	
Composição	95401	SINAPI	CURSO DE CAPACITAÇÃO PARA ENCARREGADO GERAL (ENCARGOS COMPLEMENTARES) - HORISTA	SEDI - SERVIÇOS DIVERSOS	H	1,0000000	0,62	0,62	
Insumo	00004083	SINAPI	ENCARREGADO GERAL DE OBRAS (HORISTA)	Mão de Obra	H	0,0244200	25,75	0,62	
				MO sem LS =>	0,34	LS =>	0,28	MO com LS =>	0,62
				Valor do BDI =>	0,16	Valor com BDI =>		0,78	
	Código	Banco	Descrição	Tipo	Und	Quant.	Valor Unit	Total	
Composição	95403	SINAPI	CURSO DE CAPACITAÇÃO PARA ENGENHEIRO CIVIL DE OBRA PLENO (ENCARGOS COMPLEMENTARES) - HORISTA	SEDI - SERVIÇOS DIVERSOS	H	1,0000000	1,71	1,71	
Insumo	00002707	SINAPI	ENGENHEIRO CIVIL DE OBRA PLENO (HORISTA)	Mão de Obra	H	0,0169900	100,87	1,71	
				MO sem LS =>	0,93	LS =>	0,78	MO com LS =>	1,71
				Valor do BDI =>	0,45	Valor com BDI =>		2,16	
	Código	Banco	Descrição	Tipo	Und	Quant.	Valor Unit	Total	
Composição	95338	SINAPI	CURSO DE CAPACITAÇÃO PARA IMPERMEABILIZADOR (ENCARGOS COMPLEMENTARES) - HORISTA	SEDI - SERVIÇOS DIVERSOS	H	1,0000000	0,40	0,40	
Insumo	00012873	SINAPI	IMPERMEABILIZADOR (HORISTA)	Mão de Obra	H	0,0244200	16,42	0,40	

#REF!

CONSTRUÇÃO DE 04 SALAS INCLUSIVAS NAS ESCOLAS MUNICIPAIS NA ZONA RURAL DE NOSSA SENHORA DOS REMÉDIOS-PI.

Bancos
SINAPI - 02/2024 - Piauí
ORSE - 02/2024 - Sergipe
SEDOP - 02/2024 - Pará

B.D.I.
26,85%

Encargos Sociais
#DESPEJAR!

Composições Analíticas com Preço Unitário

MO sem LS => 0,22 LS => 0,18 MO com LS => 0,40

Valor do BDI => 0,10 Valor com BDI => 0,50

	Código	Banco	Descrição	Tipo	Und	Quant.	Valor Unit	Total
Composição	95344	SINAPI	CURSO DE CAPACITAÇÃO PARA MONTADOR DE ESTRUTURA METÁLICA (ENCARGOS COMPLEMENTARES) - HORISTA	SEDI - SERVIÇOS DIVERSOS	H	1,0000000	0,17	0,17
Insumo	00044497	SINAPI	MONTADOR DE ESTRUTURAS METALICAS HORISTA	Mão de Obra	H	0,0132800	13,17	0,17

MO sem LS => 0,09 LS => 0,08 MO com LS => 0,17

Valor do BDI => 0,04 Valor com BDI => 0,21

	Código	Banco	Descrição	Tipo	Und	Quant.	Valor Unit	Total
Composição	95347	SINAPI	CURSO DE CAPACITAÇÃO PARA MOTORISTA DE CAMINHÃO (ENCARGOS COMPLEMENTARES) - HORISTA	SEDI - SERVIÇOS DIVERSOS	H	1,0000000	0,10	0,10
Insumo	00004093	SINAPI	MOTORISTA DE CAMINHÃO (HORISTA)	Mão de Obra	H	0,0058600	18,45	0,10

MO sem LS => 0,05 LS => 0,05 MO com LS => 0,10

Valor do BDI => 0,02 Valor com BDI => 0,12

	Código	Banco	Descrição	Tipo	Und	Quant.	Valor Unit	Total
Composição	95389	SINAPI	CURSO DE CAPACITAÇÃO PARA OPERADOR DE BETONEIRA ESTACIONÁRIAMISTURADOR (ENCARGOS COMPLEMENTARES) - HORISTA	SEDI - SERVIÇOS DIVERSOS	H	1,0000000	0,16	0,16
Insumo	00037666	SINAPI	OPERADOR DE BETONEIRA ESTACIONARIA / MISTURADOR (HORISTA)	Mão de Obra	H	0,0095700	16,88	0,16

MO sem LS => 0,09 LS => 0,07 MO com LS => 0,16

Valor do BDI => 0,04 Valor com BDI => 0,20

	Código	Banco	Descrição	Tipo	Und	Quant.	Valor Unit	Total
Composição	95358	SINAPI	CURSO DE CAPACITAÇÃO PARA OPERADOR DE GUINCHO (ENCARGOS COMPLEMENTARES) - HORISTA	SEDI - SERVIÇOS DIVERSOS	H	1,0000000	0,31	0,31
Insumo	00004253	SINAPI	OPERADOR DE GUINCHO OU GUINCHEIRO (HORISTA)	Mão de Obra	H	0,0188500	16,88	0,31

MO sem LS => 0,17 LS => 0,14 MO com LS => 0,31

Valor do BDI => 0,08 Valor com BDI => 0,39

	Código	Banco	Descrição	Tipo	Und	Quant.	Valor Unit	Total
Composição	95359	SINAPI	CURSO DE CAPACITAÇÃO PARA OPERADOR DE GUINDASTE (ENCARGOS COMPLEMENTARES) - HORISTA	SEDI - SERVIÇOS DIVERSOS	H	1,0000000	0,43	0,43
Insumo	00004254	SINAPI	OPERADOR DE GUINDASTE (HORISTA)	Mão de Obra	H	0,0188500	22,92	0,43

MO sem LS => 0,23 LS => 0,20 MO com LS => 0,43

Valor do BDI => 0,11 Valor com BDI => 0,54

	Código	Banco	Descrição	Tipo	Und	Quant.	Valor Unit	Total
Composição	95360	SINAPI	CURSO DE CAPACITAÇÃO PARA OPERADOR DE MÁQUINAS E EQUIPAMENTOS (ENCARGOS COMPLEMENTARES) - HORISTA	SEDI - SERVIÇOS DIVERSOS	H	1,0000000	0,22	0,22
Insumo	00004230	SINAPI	OPERADOR DE MAQUINAS E TRATORES DIVERSOS - TERRAPLANAGEM (HORISTA)	Mão de Obra	H	0,0132800	16,88	0,22

MO sem LS => 0,12 LS => 0,10 MO com LS => 0,22

Valor do BDI => 0,05 Valor com BDI => 0,27

	Código	Banco	Descrição	Tipo	Und	Quant.	Valor Unit	Total
Composição	95371	SINAPI	CURSO DE CAPACITAÇÃO PARA PEDREIRO (ENCARGOS COMPLEMENTARES) - HORISTA	SEDI - SERVIÇOS DIVERSOS	H	1,0000000	0,40	0,40
Insumo	00004750	SINAPI	PEDREIRO (HORISTA)	Mão de Obra	H	0,0244200	16,42	0,40

MO sem LS => 0,22 LS => 0,18 MO com LS => 0,40

Valor do BDI => 0,10 Valor com BDI => 0,50

	Código	Banco	Descrição	Tipo	Und	Quant.	Valor Unit	Total
Composição	95372	SINAPI	CURSO DE CAPACITAÇÃO PARA PINTOR (ENCARGOS COMPLEMENTARES) - HORISTA	SEDI - SERVIÇOS DIVERSOS	H	1,0000000	0,27	0,27
Insumo	00004783	SINAPI	PINTOR (HORISTA)	Mão de Obra	H	0,0169900	16,42	0,27

MO sem LS => 0,15 LS => 0,12 MO com LS => 0,27

Valor do BDI => 0,07 Valor com BDI => 0,34

	Código	Banco	Descrição	Tipo	Und	Quant.	Valor Unit	Total
Composição	95377	SINAPI	CURSO DE CAPACITAÇÃO PARA SERRALHEIRO (ENCARGOS COMPLEMENTARES) - HORISTA	SEDI - SERVIÇOS DIVERSOS	H	1,0000000	0,21	0,21
Insumo	00006110	SINAPI	SERRALHEIRO (HORISTA)	Mão de Obra	H	0,0132800	16,42	0,21

MO sem LS => 0,11 LS => 0,10 MO com LS => 0,21

Valor do BDI => 0,05 Valor com BDI => 0,26

	Código	Banco	Descrição	Tipo	Und	Quant.	Valor Unit	Total
Composição	95378	SINAPI	CURSO DE CAPACITAÇÃO PARA SERVENTE (ENCARGOS COMPLEMENTARES) - HORISTA	SEDI - SERVIÇOS DIVERSOS	H	1,0000000	0,29	0,29
Insumo	00006111	SINAPI	SERVENTE DE OBRAS (HORISTA)	Mão de Obra	H	0,0244200	12,03	0,29

MO sem LS => 0,16 LS => 0,13 MO com LS => 0,29

#REF!

CONSTRUÇÃO DE 04 SALAS INCLUSIVAS NAS ESCOLAS MUNICIPAIS NA ZONA RURAL DE NOSSA SENHORA DOS REMÉDIOS-PI.

Bancos
SINAPI - 02/2024 - Piauí
ORSE - 02/2024 - Sergipe
SEDOP - 02/2024 - Pará

B.D.I.
26,85%

Encargos Sociais
#DESPEJAR!

Composições Analíticas com Preço Unitário

		Valor do BDI =>		0,07		Valor com BDI =>		0,36
	Código Banco	Descrição	Tipo	Und	Quant.	Valor Unit	Total	
Composição	95385 SINAPI	CURSO DE CAPACITAÇÃO PARA TELHADISTA (ENCARGOS COMPLEMENTARES) - HORISTA	SEDI - SERVIÇOS DIVERSOS	H	1,0000000	0,21	0,21	
Insumo	00012869 SINAPI	TELHADADOR (HORISTA)	Mão de Obra	H	0,0132800	16,22	0,21	
		MO sem LS =>		0,11	LS =>		0,10	MO com LS =>
				Valor do BDI =>		0,05	Valor com BDI =>	
								0,26
Composição	97622 SINAPI	DEMOLIÇÃO DE ALVENARIA DE BLOCO FURADO, DE FORMA MANUAL, SEM REAPROVEITAMENTO. AF_09/2023	SERP - SERVIÇOS PRELIMINARES	m³	1,0000000	49,15	49,15	
Composição Auxiliar	88309 SINAPI	AUXILIAR DE ELETRICISTA COM ENCARGOS COMPLEMENTARES	SEDI - SERVIÇOS DIVERSOS	H	0,3541000	23,26	8,23	
Composição Auxiliar	88316 SINAPI	SERVEENTE COM ENCARGOS COMPLEMENTARES	SEDI - SERVIÇOS DIVERSOS	H	2,1957000	18,64	40,92	
		MO sem LS =>		18,03	LS =>		14,97	MO com LS =>
				Valor do BDI =>		13,19	Valor com BDI =>	
								62,34
Composição	93654 SINAPI	DISJUNTOR MONOPOLAR TIPO DIN, CORRENTE NOMINAL DE 16A - FORNECIMENTO E INSTALAÇÃO. AF_10/2020	INEL - INSTALAÇÃO ELÉTRICA/ELETRIFICAÇÃO E ILUMINAÇÃO	UN	1,0000000	13,17	13,17	
Composição Auxiliar	88247 SINAPI	AUXILIAR DE ELETRICISTA COM ENCARGOS COMPLEMENTARES	SEDI - SERVIÇOS DIVERSOS	H	0,0476000	19,57	0,93	
Composição Auxiliar	88264 SINAPI	ELETRICISTA COM ENCARGOS COMPLEMENTARES	SEDI - SERVIÇOS DIVERSOS	H	0,0476000	23,55	1,12	
Insumo	00001570 SINAPI	TERMINAL A COMPRESSAO EM COBRE ESTANHADO PARA CABO 2,5 MM2, 1 FURO E 1 COMPRESSAO, PARA PARAFUSO DE FIXACAO M5	Material	UN	1,0000000	1,30	1,30	
Insumo	00034653 SINAPI	DISJUNTOR TERMOMAGNETICO PARA TRILHO DIN (IEC), MONOPOLAR, 6 - 32 A	Material	UN	1,0000000	9,82	9,82	
		MO sem LS =>		0,78	LS =>		0,65	MO com LS =>
				Valor do BDI =>		3,53	Valor com BDI =>	
								16,70
Composição	93672 SINAPI	DISJUNTOR TRIPOLAR TIPO DIN, CORRENTE NOMINAL DE 40A - FORNECIMENTO E INSTALAÇÃO. AF_10/2020	INEL - INSTALAÇÃO ELÉTRICA/ELETRIFICAÇÃO E ILUMINAÇÃO	UN	1,0000000	92,99	92,99	
Composição Auxiliar	88247 SINAPI	AUXILIAR DE ELETRICISTA COM ENCARGOS COMPLEMENTARES	SEDI - SERVIÇOS DIVERSOS	H	0,4057000	19,57	7,93	
Composição Auxiliar	88264 SINAPI	ELETRICISTA COM ENCARGOS COMPLEMENTARES	SEDI - SERVIÇOS DIVERSOS	H	0,4057000	23,55	9,55	
Insumo	00001574 SINAPI	TERMINAL A COMPRESSAO EM COBRE ESTANHADO PARA CABO 10 MM2, 1 FURO E 1 COMPRESSAO, PARA PARAFUSO DE FIXACAO M6	Material	UN	3,0000000	2,18	6,54	
Insumo	00034709 SINAPI	DISJUNTOR TERMOMAGNETICO PARA TRILHO DIN (IEC), TRIPOLAR, 10 - 50 A	Material	UN	1,0000000	68,97	68,97	
		MO sem LS =>		6,70	LS =>		5,57	MO com LS =>
				Valor do BDI =>		24,96	Valor com BDI =>	
								117,95
Composição	88264 SINAPI	ELETRICISTA COM ENCARGOS COMPLEMENTARES	SEDI - SERVIÇOS DIVERSOS	H	1,0000000	23,55	23,55	
Composição Auxiliar	95332 SINAPI	CURSO DE CAPACITAÇÃO PARA ELETRICISTA (ENCARGOS COMPLEMENTARES) - HORISTA	SEDI - SERVIÇOS DIVERSOS	H	1,0000000	0,70	0,70	
Insumo	00002436 SINAPI	ELETRICISTA (HORISTA)	Mão de Obra	H	1,0000000	16,42	16,42	
Insumo	00037370 SINAPI	ALIMENTACAO - HORISTA (COLETADO CAIXA - ENCARGOS COMPLEMENTARES)	Material	H	1,0000000	2,39	2,39	
Insumo	00037371 SINAPI	TRANSPORTE - HORISTA (COLETADO CAIXA - ENCARGOS COMPLEMENTARES)	Material	H	1,0000000	0,61	0,61	
Insumo	00037372 SINAPI	EXAMES - HORISTA (COLETADO CAIXA - ENCARGOS COMPLEMENTARES)	Material	H	1,0000000	1,34	1,34	
Insumo	00037373 SINAPI	SEGURO - HORISTA (COLETADO CAIXA - ENCARGOS COMPLEMENTARES)	Material	H	1,0000000	0,04	0,04	
Insumo	00043460 SINAPI	FERRAMENTAS - FAMILIA ELETRICISTA - HORISTA (ENCARGOS COMPLEMENTARES - COLETADO CAIXA)	Material	H	1,0000000	0,85	0,85	
Insumo	00043484 SINAPI	EPI - FAMILIA ELETRICISTA - HORISTA (ENCARGOS COMPLEMENTARES - COLETADO CAIXA)	Material	H	1,0000000	1,20	1,20	
		MO sem LS =>		9,35	LS =>		7,77	MO com LS =>
				Valor do BDI =>		6,32	Valor com BDI =>	
								29,87
Composição	280014 SEDOP	ELETRICISTA COM ENCARGOS COMPLEMENTARES		h	1,0000000	24,95	24,95	
Composição Auxiliar	295332 SEDOP	CURSO DE CAPACITAÇÃO PARA ELETRICISTA (ENCARGOS COMPLEMENTARES) - HORISTA		H	1,0000000	0,64	0,64	
Insumo	EC373710 SEDOP	TRANSPORTE - HORISTA (ENCARGOS COMPLEMENTARES) (COLETADO CAIXA)	Material	H	1,0000000	1,00	1,00	
Insumo	EC373720 SEDOP	EXAMES - HORISTA (ENCARGOS COMPLEMENTARES) (COLETA CAIXA)	Material	H	1,0000000	1,34	1,34	
Insumo	EC373700 SEDOP	ALIMENTACAO - HORISTA (ENCARGOS COMPLEMENTARES) (COLETADO)	Outros	H	1,0000000	3,47	3,47	
Insumo	EC373730 SEDOP	SEGURO - HORISTA (ENCARGOS COMPLEMENTARES) (COLETA CAIXA)	Material	H	1,0000000	0,04	0,04	
Insumo	EC434840 SEDOP	EPI - FAMILIA ELETRICISTA - HORISTA (ENCARGOS COMPLEMENTARES - COLETADO CAIXA)	Material	H	1,0000000	1,20	1,20	

#REF!

CONSTRUÇÃO DE 04 SALAS INCLUSIVAS NAS ESCOLAS MUNICIPAIS NA ZONA RURAL DE NOSSA SENHORA DOS REMÉDIOS-PI.

Bancos
SINAPI - 02/2024 - Piauí
ORSE - 02/2024 - Sergipe
SEDOP - 02/2024 - Pará

B.D.I.
26,85%

Encargos Sociais
#DESPEJAR!

Composições Analíticas com Preço Unitário

Insumo	EC434600 SEDOP	FERRAMENTAS - FAMÍLIA ELETRICISTA - HORISTA (ENCARGOS COMPLEMENTARES - COLETADO CAIXA)	Material	H	1,0000000	0,85	0,85
Insumo	MO243600 SEDOP	ELETRICISTA	Mão de Obra	H	1,0000000	16,41	16,41
MO sem LS =>				9,31	LS =>	7,74	MO com LS => 17,05
Valor do BDI =>				6,69	Valor com BDI => 31,64		

	Código	Banco	Descrição	Tipo	Und	Quant.	Valor Unit	Total
Composição	91845	SINAPI	ELETRODUTO FLEXÍVEL CORRUGADO REFORÇADO, PVC, DN 25 MM (3/4"), PARA CIRCUITOS TERMINAIS, INSTALADO EM LAJE - FORNECIMENTO E INSTALAÇÃO. AF_03/2023	INEL - INSTALAÇÃO ELÉTRICA/ELETRIFICAÇÃO E ILUMINAÇÃO EXTERNA	M	1,0000000	7,63	7,63
Composição Auxiliar	88247	SINAPI	AUXILIAR DE ELETRICISTA COM ENCARGOS COMPLEMENTARES	SEDI - SERVIÇOS DIVERSOS	H	0,0710000	19,57	1,38
Composição Auxiliar	88264	SINAPI	ELETRICISTA COM ENCARGOS COMPLEMENTARES	SEDI - SERVIÇOS DIVERSOS	H	0,0710000	23,55	1,67
Insumo	00039244	SINAPI	ELETRODUTO PVC FLEXÍVEL CORRUGADO, REFORÇADO, COR LARANJA, DE 25 MM, PARA LAJES E PISOS	Material	M	1,1000000	4,13	4,54
Insumo	00043132	SINAPI	ARAME RECOZIDO 16 BWG, D = 1,65 MM (0,016 KG/M) OU 18 BWG, D = 1,25 MM (0,01 KG/M)	Material	KG	0,0018000	22,74	0,04
MO sem LS =>				1,17	LS =>	0,97	MO com LS => 2,14	
Valor do BDI =>				2,04	Valor com BDI => 9,67			

	Código	Banco	Descrição	Tipo	Und	Quant.	Valor Unit	Total
Composição	91855	SINAPI	ELETRODUTO FLEXÍVEL CORRUGADO REFORÇADO, PVC, DN 25 MM (3/4"), PARA CIRCUITOS TERMINAIS, INSTALADO EM PAREDE - FORNECIMENTO E INSTALAÇÃO. AF_03/2023	INEL - INSTALAÇÃO ELÉTRICA/ELETRIFICAÇÃO E ILUMINAÇÃO EXTERNA	M	1,0000000	9,97	9,97
Composição Auxiliar	88247	SINAPI	AUXILIAR DE ELETRICISTA COM ENCARGOS COMPLEMENTARES	SEDI - SERVIÇOS DIVERSOS	H	0,1340000	19,57	2,62
Composição Auxiliar	88264	SINAPI	ELETRICISTA COM ENCARGOS COMPLEMENTARES	SEDI - SERVIÇOS DIVERSOS	H	0,1340000	23,55	3,15
Insumo	00039244	SINAPI	ELETRODUTO PVC FLEXÍVEL CORRUGADO, REFORÇADO, COR LARANJA, DE 25 MM, PARA LAJES E PISOS	Material	M	1,0170000	4,13	4,20
MO sem LS =>				2,21	LS =>	1,84	MO com LS => 4,05	
Valor do BDI =>				2,67	Valor com BDI => 12,64			

	Código	Banco	Descrição	Tipo	Und	Quant.	Valor Unit	Total
Composição	91851	SINAPI	ELETRODUTO FLEXÍVEL LISO, PEAD, DN 40 MM (1 1/4"), PARA CIRCUITOS TERMINAIS, INSTALADO EM LAJE - FORNECIMENTO E INSTALAÇÃO. AF_03/2023	INEL - INSTALAÇÃO ELÉTRICA/ELETRIFICAÇÃO E ILUMINAÇÃO EXTERNA	M	1,0000000	10,70	10,70
Composição Auxiliar	88247	SINAPI	AUXILIAR DE ELETRICISTA COM ENCARGOS COMPLEMENTARES	SEDI - SERVIÇOS DIVERSOS	H	0,1030000	19,57	2,01
Composição Auxiliar	88264	SINAPI	ELETRICISTA COM ENCARGOS COMPLEMENTARES	SEDI - SERVIÇOS DIVERSOS	H	0,1030000	23,55	2,42
Insumo	00040402	SINAPI	ELETRODUTO FLEXÍVEL PLANO EM PEAD, COR PRETA E LARANJA, DIÂMETRO 40 MM	Material	M	1,1000000	5,66	6,22
Insumo	00043132	SINAPI	ARAME RECOZIDO 16 BWG, D = 1,65 MM (0,016 KG/M) OU 18 BWG, D = 1,25 MM (0,01 KG/M)	Material	KG	0,0023000	22,74	0,05
MO sem LS =>				1,70	LS =>	1,41	MO com LS => 3,11	
Valor do BDI =>				2,87	Valor com BDI => 13,57			

	Código	Banco	Descrição	Tipo	Und	Quant.	Valor Unit	Total
Composição	95727	SINAPI	ELETRODUTO RÍGIDO SOLDÁVEL, PVC, DN 25 MM (3/4"), APARENTE - FORNECIMENTO E INSTALAÇÃO. AF_10/2022	INEL - INSTALAÇÃO ELÉTRICA/ELETRIFICAÇÃO E ILUMINAÇÃO EXTERNA	M	1,0000000	18,14	18,14
Composição Auxiliar	88247	SINAPI	AUXILIAR DE ELETRICISTA COM ENCARGOS COMPLEMENTARES	SEDI - SERVIÇOS DIVERSOS	H	0,1220000	19,57	2,38
Composição Auxiliar	88264	SINAPI	ELETRICISTA COM ENCARGOS COMPLEMENTARES	SEDI - SERVIÇOS DIVERSOS	H	0,1220000	23,55	2,87
Composição Auxiliar	91170	SINAPI	FIXAÇÃO DE TUBOS HORIZONTAIS DE PVC ÁGUA, PVC ESGOTO, PVC ÁGUA PLUVIAL, CPVC, PPR, COBRE OU AÇO, DIÂMETROS MENORES OU IGUAIS A 40 MM, COM ABRAÇADEIRA METÁLICA RÍGIDA TIPO U PERFIL 1 1/4" FIXADA EM PERFILADO EM LAJE. AF_09/2023_PS	INHI - INSTALAÇÕES HIDROS SANITÁRIAS	M	1,0000000	9,72	9,72
Insumo	00002678	SINAPI	ELETRODUTO DE PVC RÍGIDO SOLDÁVEL, CLASSE B, DE 25 MM	Material	M	1,0538000	3,01	3,17
MO sem LS =>				4,28	LS =>	3,55	MO com LS => 7,83	
Valor do BDI =>				4,87	Valor com BDI => 23,01			

	Código	Banco	Descrição	Tipo	Und	Quant.	Valor Unit	Total
Composição	87531	SINAPI	EMBOÇO, PARA RECEBIMENTO DE CERÂMICA, EM ARGAMASSA TRAÇO 1:2:8, PREPARO MECÂNICO COM BETONEIRA 400L, APLICADO MANUALMENTE EM FACES INTERNAS DE PAREDES, PARA AMBIENTE COM ÁREA ENTRE 5M2 E 10M2, ESPESURA DE 20MM, COM EXECUÇÃO DE TALISCAS. AF_06/2014	REVE - REVESTIMENTO E TRATAMENTO DE SUPERFÍCIES	m²	1,0000000	35,41	35,41
Composição Auxiliar	87292	SINAPI	ARGAMASSA TRAÇO 1:2:8 (EM VOLUME DE CIMENTO, CAL E AREIA MÉDIA ÚMIDA) PARA EMBOÇO/MASSA ÚNICA/ASSENTAMENTO DE ALVENARIA DE VEDAÇÃO, PREPARO MECÂNICO COM BETONEIRA 400 L. AF_08/2019	SEDI - SERVIÇOS DIVERSOS	m²	0,0376000	597,63	22,47
Composição Auxiliar	88309	SINAPI	PEDREIRO COM ENCARGOS COMPLEMENTARES	SEDI - SERVIÇOS DIVERSOS	H	0,4300000	23,26	10,00
Composição Auxiliar	88316	SINAPI	SERVENTE COM ENCARGOS COMPLEMENTARES	SEDI - SERVIÇOS DIVERSOS	H	0,1580000	18,64	2,94
MO sem LS =>				6,58	LS =>	5,47	MO com LS => 12,05	
Valor do BDI =>				9,50	Valor com BDI => 44,91			

	Código	Banco	Descrição	Tipo	Und	Quant.	Valor Unit	Total
--	--------	-------	-----------	------	-----	--------	------------	-------

#REF!

CONSTRUÇÃO DE 04 SALAS INCLUSIVAS NAS ESCOLAS MUNICIPAIS NA ZONA RURAL DE NOSSA SENHORA DOS REMÉDIOS-PI.

Bancos

SINAPI - 02/2024 - Piauí
ORSE - 02/2024 - Sergipe
SEDOP - 02/2024 - Pará

B.D.I.
26,85%

Encargos Sociais
#DESPEJAR!

Composições Analíticas com Preço Unitário

Composição	87527 SINAPI	EMBOÇO, PARA RECEBIMENTO DE CERÂMICA, EM ARGAMASSA TRAÇO 1:2:8, PREPARO MECÂNICO COM BETONEIRA 400L, APLICADO MANUALMENTE EM FACES INTERNAS DE PAREDES, PARA AMBIENTE COM ÁREA MENOR QUE 5M2, ESPESSURA DE 20MM, COM EXECUÇÃO DE TALISCAS. AF_06/2014	REVE - REVESTIMENTO E TRATAMENTO DE SUPERFÍCIES	m²	1,0000000	39,89	39,89
Composição Auxiliar	87292 SINAPI	ARGAMASSA TRAÇO 1:2:8 (EM VOLUME DE CIMENTO, CAL E AREIA MÉDIA ÚMIDA) PARA EMBOÇO/MASSA ÚNICA/ASSENTAMENTO DE ALVENARIA DE VEDAÇÃO, PREPARO MECÂNICO COM BETONEIRA 400 L. AF_08/2019	SEDI - SERVIÇOS DIVERSOS	m³	0,0376000	597,63	22,47
Composição Auxiliar	88309 SINAPI	PEDREIRO COM ENCARGOS COMPLEMENTARES	SEDI - SERVIÇOS DIVERSOS	H	0,5800000	23,26	13,49
Composição Auxiliar	88316 SINAPI	SERVEnte COM ENCARGOS COMPLEMENTARES	SEDI - SERVIÇOS DIVERSOS	H	0,2110000	18,64	3,93
MO sem LS =>				8,32	LS =>	6,90	MO com LS => 15,22
Valor do BDI =>				10,71	Valor com BDI => 50,60		
Composição	88267 SINAPI	ENCANADOR OU BOMBEIRO HIDRÁULICO COM ENCARGOS COMPLEMENTARES	SEDI - SERVIÇOS DIVERSOS	H	1,0000000	22,50	22,50
Composição Auxiliar	95335 SINAPI	CURSO DE CAPACITAÇÃO PARA ENCANADOR OU BOMBEIRO HIDRÁULICO (ENCARGOS COMPLEMENTARES) - HORISTA	SEDI - SERVIÇOS DIVERSOS	H	1,0000000	0,33	0,33
Insumo	00002696 SINAPI	ENCANADOR OU BOMBEIRO HIDRAULICO (HORISTA)	Mão de Obra	H	1,0000000	16,42	16,42
Insumo	00037370 SINAPI	ALIMENTACAO - HORISTA (COLETADO CAIXA - ENCARGOS COMPLEMENTARES)	Material	H	1,0000000	2,39	2,39
Insumo	00037371 SINAPI	TRANSPORTE - HORISTA (COLETADO CAIXA - ENCARGOS COMPLEMENTARES)	Material	H	1,0000000	0,61	0,61
Insumo	00037372 SINAPI	EXAMES - HORISTA (COLETADO CAIXA - ENCARGOS COMPLEMENTARES)	Material	H	1,0000000	1,34	1,34
Insumo	00037373 SINAPI	SEGURO - HORISTA (COLETADO CAIXA - ENCARGOS COMPLEMENTARES)	Material	H	1,0000000	0,04	0,04
Insumo	00043461 SINAPI	FERRAMENTAS - FAMILIA ENCANADOR - HORISTA (ENCARGOS COMPLEMENTARES - COLETADO CAIXA)	Material	H	1,0000000	0,31	0,31
Insumo	00043485 SINAPI	EPI - FAMILIA ENCANADOR - HORISTA (ENCARGOS COMPLEMENTARES - COLETADO CAIXA)	Material	H	1,0000000	1,06	1,06
MO sem LS =>				9,15	LS =>	7,60	MO com LS => 16,75
Valor do BDI =>				6,04	Valor com BDI => 28,54		
Composição	90776 SINAPI	ENCARREGADO GERAL COM ENCARGOS COMPLEMENTARES	SEDI - SERVIÇOS DIVERSOS	H	1,0000000	29,10	29,10
Composição Auxiliar	95401 SINAPI	CURSO DE CAPACITAÇÃO PARA ENCARREGADO GERAL (ENCARGOS COMPLEMENTARES) - HORISTA	SEDI - SERVIÇOS DIVERSOS	H	1,0000000	0,62	0,62
Insumo	00004083 SINAPI	ENCARREGADO GERAL DE OBRAS (HORISTA)	Mão de Obra	H	1,0000000	25,75	25,75
Insumo	00037372 SINAPI	EXAMES - HORISTA (COLETADO CAIXA - ENCARGOS COMPLEMENTARES)	Material	H	1,0000000	1,34	1,34
Insumo	00037373 SINAPI	SEGURO - HORISTA (COLETADO CAIXA - ENCARGOS COMPLEMENTARES)	Material	H	1,0000000	0,04	0,04
Insumo	00043463 SINAPI	FERRAMENTAS - FAMILIA ENCARREGADO GERAL - HORISTA (ENCARGOS COMPLEMENTARES - COLETADO CAIXA)	Material	H	1,0000000	0,10	0,10
Insumo	00043487 SINAPI	EPI - FAMILIA ENCARREGADO GERAL - HORISTA (ENCARGOS COMPLEMENTARES - COLETADO CAIXA)	Material	H	1,0000000	1,25	1,25
MO sem LS =>				14,41	LS =>	11,96	MO com LS => 26,37
Valor do BDI =>				7,81	Valor com BDI => 36,91		
Composição	90776 SINAPI	ENGENHEIRO CIVIL DE OBRA PLENO COM ENCARGOS COMPLEMENTARES	SEDI - SERVIÇOS DIVERSOS	H	1,0000000	104,71	104,71
Composição Auxiliar	95403 SINAPI	CURSO DE CAPACITAÇÃO PARA ENGENHEIRO CIVIL DE OBRA PLENO (ENCARGOS COMPLEMENTARES) - HORISTA	SEDI - SERVIÇOS DIVERSOS	H	1,0000000	1,71	1,71
Insumo	00002707 SINAPI	ENGENHEIRO CIVIL DE OBRA PLENO (HORISTA)	Mão de Obra	H	1,0000000	100,87	100,87
Insumo	00037372 SINAPI	EXAMES - HORISTA (COLETADO CAIXA - ENCARGOS COMPLEMENTARES)	Material	H	1,0000000	1,34	1,34
Insumo	00037373 SINAPI	SEGURO - HORISTA (COLETADO CAIXA - ENCARGOS COMPLEMENTARES)	Material	H	1,0000000	0,04	0,04
Insumo	00043462 SINAPI	FERRAMENTAS - FAMILIA ENGENHEIRO CIVIL - HORISTA (ENCARGOS COMPLEMENTARES - COLETADO CAIXA)	Material	H	1,0000000	0,01	0,01
Insumo	00043486 SINAPI	EPI - FAMILIA ENGENHEIRO CIVIL - HORISTA (ENCARGOS COMPLEMENTARES - COLETADO CAIXA)	Material	H	1,0000000	0,74	0,74
MO sem LS =>				56,04	LS =>	46,54	MO com LS => 102,58
Valor do BDI =>				28,11	Valor com BDI => 132,82		
Composição	94992 SINAPI	EXECUÇÃO DE PASSEIO (CALÇADA) OU PISO DE CONCRETO COM CONCRETO MOLDADO IN LOCO, FEITO EM OBRA, ACABAMENTO CONVENCIONAL, ESPESSURA 6 CM, ARMADO. AF_08/2022	PISO - PISOS	m²	1,0000000	102,82	102,82
Composição Auxiliar	88262 SINAPI	CARPINTEIRO DE FORMAS COM ENCARGOS COMPLEMENTARES	SEDI - SERVIÇOS DIVERSOS	H	0,0976000	22,93	2,23
Composição Auxiliar	88309 SINAPI	PEDREIRO COM ENCARGOS COMPLEMENTARES	SEDI - SERVIÇOS DIVERSOS	H	0,1483000	23,26	3,44
Composição Auxiliar	88316 SINAPI	SERVEnte COM ENCARGOS COMPLEMENTARES	SEDI - SERVIÇOS DIVERSOS	H	0,2459000	18,64	4,58

#REF!

CONSTRUÇÃO DE 04 SALAS INCLUSIVAS NAS ESCOLAS MUNICIPAIS NA ZONA RURAL DE NOSSA SENHORA DOS REMÉDIOS-PI.

Bancos

SINAPI - 02/2024 - Piauí
ORSE - 02/2024 - Sergipe
SEDOP - 02/2024 - Pará

B.D.I.
26,85%

Encargos Sociais
#DESPEJAR!

Composições Analíticas com Preço Unitário

Composição Auxiliar	94964 SINAPI	CONCRETO FCK = 20MPa, TRAÇO 1:2,7:3 (EM MASSA SECA DE CIMENTO/ AREIA MÉDIA/ BRITA 1) - PREPARO MECÂNICO COM BETONEIRA 400 L. AF_05/2021	FUES - FUNDAÇÕES E ESTRUTURAS	m³	0,0739000	628,41	46,43
Insumo	00004517 SINAPI	SARRAFO *2,5 X 7,5* CM EM PINUS, MISTA OU EQUIVALENTE DA REGIÃO - BRUTA	Material	M	0,4500000	3,35	1,50
Insumo	00005068 SINAPI	PREGO DE AÇO POLIDO COM CABECA 17 X 21 (2 X 11)	Material	KG	0,0240000	21,11	0,50
Insumo	00007156 SINAPI	TELA DE AÇO SOLDADA NERVURADA, CA-60, Q-196, (3,11 KG/M²), DIÂMETRO DO FIO = 5,0 MM, LARGURA = 2,45 M, ESPACAMENTO DA MALHA = 10 X 10 CM	Material	m²	1,0816000	40,81	44,14

MO sem LS => 6,26 LS => 5,19 MO com LS => 11,45

Valor do BDI => 27,60 Valor com BDI => 130,42

Composição	Código Banco	Descrição	Tipo	Und	Quant.	Valor Unit	Total
Composição	101908 SINAPI	EXTINTOR DE INCÊNDIO PORTÁTIL COM CARGA DE PQS DE 4 KG, CLASSE BC - FORNECIMENTO E INSTALAÇÃO. AF_10/2020_PE	INES - INSTALAÇÕES ESPECIAIS	UN	1,0000000	231,67	231,67
Composição Auxiliar	88248 SINAPI	AUXILIAR DE ENCANADOR OU BOMBEIRO HIDRÁULICO COM ENCARGOS COMPLEMENTARES	SEDI - SERVIÇOS DIVERSOS	H	0,4574000	18,61	8,51
Composição Auxiliar	88267 SINAPI	ENCANADOR OU BOMBEIRO HIDRÁULICO COM ENCARGOS COMPLEMENTARES	SEDI - SERVIÇOS DIVERSOS	H	0,4574000	22,50	10,29
Insumo	00004350 SINAPI	BUCHA DE NYLON, DIÂMETRO DO FURO 8 MM, COMPRIMENTO 40 MM, COM PARAFUSO DE ROSCA SOBERBA, CABECA CHATA, FENDA SIMPLES, 4,8 X 50 MM	Material	UN	2,0000000	0,67	1,34
Insumo	00010891 SINAPI	EXTINTOR DE INCENDIO PORTATIL COM CARGA DE PO QUIMICO SECO (PQS) DE 4 KG, CLASSE BC	Material	UN	1,0000000	211,53	211,53

MO sem LS => 7,40 LS => 6,14 MO com LS => 13,54

Valor do BDI => 62,20 Valor com BDI => 293,87

Composição	Código Banco	Descrição	Tipo	Und	Quant.	Valor Unit	Total
Composição	10552 ORSE	Encargos Complementares - Eletricista	Provisórios	h	1,0000000	3,58	3,58
Insumo	158 ORSE	Almoço (Participação do empregador)	Material	un	0,1018000	14,00	1,42
Insumo	941 ORSE	Fardamento com mangas curta	Material	un	0,0015000	190,35	0,28
Insumo	1651 ORSE	Óculos branco proteção	Material	pr	0,0008000	6,35	0,00
Insumo	2378 ORSE	Vale transporte	Material	un	0,0654000	4,50	0,29
Insumo	10362 ORSE	Seguro de vida e acidente em grupo	Serviços	un	0,0045000	12,54	0,05
Insumo	10492 ORSE	Cesta Básica	Material	un	0,0045000	175,00	0,78
Insumo	10517 ORSE	Exames admissionais/demissionais (checkup)	Serviços	cj	0,0004000	300,00	0,12
Insumo	10579 ORSE	Chave de fenda chata 30 cm	Material	un	0,0002000	26,89	0,00
Insumo	10596 ORSE	Protetor auricular	Material	un	0,0045000	4,90	0,02
Insumo	10599 ORSE	Protetor solar fps 30 com 120ml	Material	un	0,0018000	18,00	0,03
Insumo	10761 ORSE	Refeição - café da manhã (café com leite e dois pães com manteiga)	Serviços	un	0,1018000	5,00	0,50
Insumo	11240 ORSE	Alicate com isolamento	Material	un	0,0002000	47,69	0,00
Insumo	11241 ORSE	Alicate volt-ampermetro	Material	un	0,0002000	163,00	0,03
Insumo	11242 ORSE	Chave inglesa 12"	Material	un	0,0001000	34,00	0,00
Insumo	00012892/SINA ORSE	Luva raspa de couro, cano curto (punho *7" cm)	Material	par	0,0023000	12,15	0,02
Insumo	00012893/SINA ORSE	Bota de segurança com biqueira de aço e colarinho acolchoado	Material	par	0,0007000	64,80	0,04
Insumo	00012894/SINA ORSE	Capa para chuva em pvc com forro de poliéster, com capuz (amarela ou azul)	Material	un	0,0002000	17,55	0,00
Insumo	00012895/SINA ORSE	Capacete de segurança aba frontal com suspensão de polietileno, sem jugular (classe b)	Material	un	0,0006000	13,50	0,00

MO sem LS => 0,00 LS => 0,00 MO com LS => 0,00

Valor do BDI => 0,96 Valor com BDI => 4,54

Composição	Código Banco	Descrição	Tipo	Und	Quant.	Valor Unit	Total
Composição	10549 ORSE	Encargos Complementares - Servente	Provisórios	h	1,0000000	3,72	3,72
Insumo	158 ORSE	Almoço (Participação do empregador)	Material	un	0,1018000	14,00	1,42
Insumo	941 ORSE	Fardamento com mangas curta	Material	un	0,0015000	190,35	0,28
Insumo	1651 ORSE	Óculos branco proteção	Material	pr	0,0008000	6,35	0,00
Insumo	2378 ORSE	Vale transporte	Material	un	0,0941000	4,50	0,42
Insumo	4728 ORSE	Talhadeira chata 10"	Material	un	0,0003000	18,58	0,00
Insumo	4729 ORSE	Marreta 1 kg com cabo	Material	un	0,0001000	31,50	0,00
Insumo	10362 ORSE	Seguro de vida e acidente em grupo	Serviços	un	0,0045000	12,54	0,05
Insumo	10492 ORSE	Cesta Básica	Material	un	0,0045000	175,00	0,78

#REF!

CONSTRUÇÃO DE 04 SALAS INCLUSIVAS NAS ESCOLAS MUNICIPAIS NA ZONA RURAL DE NOSSA SENHORA DOS REMÉDIOS-PI.

Bancos
SINAPI - 02/2024 - Piauí
ORSE - 02/2024 - Sergipe
SEDOP - 02/2024 - Pará

B.D.I.
26,85%

Encargos Sociais
#DESPEJAR!

Composições Analíticas com Preço Unitário

Insumo	10517	ORSE	Exames admissionais/demissionais (checkup)	Serviços	cj	0,0004000	300,00	0,12		
Insumo	10596	ORSE	Protetor auricular	Material	un	0,0045000	4,90	0,02		
Insumo	10599	ORSE	Protetor solar fps 30 com 120ml	Material	un	0,0018000	18,00	0,03		
Insumo	10761	ORSE	Refeição - café da manhã (café com leite e dois pães com manteiga)	Serviços	un	0,1018000	5,00	0,50		
Insumo	10788	ORSE	Pá quadrada	Material	un	0,0002000	36,90	0,00		
Insumo	00002711/SINA	ORSE	Carrinho de mao de aco capacidade 50 a 60 l, pneu com camara	Material	un	0,0002000	189,50	0,03		
Insumo		ORSE	Luva raspa de couro, cano curto (punho *7* cm)	Material	par	0,0023000	12,15	0,02		
Insumo		ORSE	Bota de segurança com biqueira de aco e colarinho acolchoado	Material	par	0,0008000	64,80	0,05		
Insumo		ORSE	Capa para chuva em pvc com forro de poliester, com capuz (amarela ou azul)	Material	un	0,0002000	17,55	0,00		
Insumo		ORSE	Capacete de segurança aba frontal com suspensao de polietileno, sem jugular (classe b)	Material	un	0,0006000	13,50	0,00		
					MO sem LS =>	0,00	LS =>	0,00	MO com LS =>	0,00
					Valor do BDI =>	0,99	Valor com BDI =>		4,71	

	Código	Banco	Descrição	Tipo	Und	Quant.	Valor Unit	Total	
Composição	92272	SINAPI	FABRICAÇÃO DE ESCORAS DE VIGA DO TIPO GARFO, EM MADEIRA. AF_09/2020	FUES - FUNDAÇÕES E ESTRUTURAS	M	1,0000000	41,74	41,74	
Composição Auxiliar	88239	SINAPI	AJUDANTE DE CARPINTEIRO COM ENCARGOS COMPLEMENTARES	SEDI - SERVIÇOS DIVERSOS	H	0,0320000	19,11	0,61	
Composição Auxiliar	88262	SINAPI	CARPINTEIRO DE FORMAS COM ENCARGOS COMPLEMENTARES	SEDI - SERVIÇOS DIVERSOS	H	0,0830000	22,93	1,90	
Composição Auxiliar	91692	SINAPI	SERRA CIRCULAR DE BANCADA COM MOTOR ELÉTRICO POTÊNCIA DE 5HP, COM COIFA PARA DISCO 10" - CHP DIURNO. AF_08/2015	CHOR - CUSTOS HORÁRIOS DE MÁQUINAS E EQUIPAMENTOS	CHP	0,0220000	24,04	0,52	
Composição Auxiliar	91693	SINAPI	SERRA CIRCULAR DE BANCADA COM MOTOR ELÉTRICO POTÊNCIA DE 5HP, COM COIFA PARA DISCO 10" - CHI DIURNO. AF_08/2015	CHOR - CUSTOS HORÁRIOS DE MÁQUINAS E EQUIPAMENTOS	CHI	0,0880000	22,47	1,97	
Insumo	00001345	SINAPI	CHAPA/PAINEL DE MADEIRA COMPENSADA PLASTIFICADA (MADEIRITE PLASTIFICADO) PARA FORMA DE CONCRETO, DE 2200 x 1100 MM, E = *17* MM	Material	m²	0,1360000	103,30	14,04	
Insumo	00004491	SINAPI	PONTALETE *7,5 X 7,5* CM EM PINUS, MISTA OU EQUIVALENTE DA REGIAO - BRUTA	Material	M	2,3420000	9,59	22,45	
Insumo	00005068	SINAPI	PREGO DE ACO POLIDO COM CABECA 17 X 21 (2 X 11)	Material	KG	0,0120000	21,11	0,25	
MO sem LS =>					1,99	LS =>	1,66	MO com LS =>	3,65
Valor do BDI =>					11,20	Valor com BDI =>			52,94

	Código	Banco	Descrição	Tipo	Und	Quant.	Valor Unit	Total	
Composição	92267	SINAPI	FABRICAÇÃO DE FÔRMA PARA LAJES, EM CHAPA DE MADEIRA COMPENSADA RESINADA, E = 17 MM. AF_09/2020	FUES - FUNDAÇÕES E ESTRUTURAS	m²	1,0000000	64,86	64,86	
Composição Auxiliar	88239	SINAPI	AJUDANTE DE CARPINTEIRO COM ENCARGOS COMPLEMENTARES	SEDI - SERVIÇOS DIVERSOS	H	0,0050000	19,11	0,09	
Composição Auxiliar	88262	SINAPI	CARPINTEIRO DE FORMAS COM ENCARGOS COMPLEMENTARES	SEDI - SERVIÇOS DIVERSOS	H	0,0050000	22,93	0,11	
Composição Auxiliar	91692	SINAPI	SERRA CIRCULAR DE BANCADA COM MOTOR ELÉTRICO POTÊNCIA DE 5HP, COM COIFA PARA DISCO 10" - CHP DIURNO. AF_08/2015	CHOR - CUSTOS HORÁRIOS DE MÁQUINAS E EQUIPAMENTOS	CHP	0,0050000	24,04	0,12	
Composição Auxiliar	91693	SINAPI	SERRA CIRCULAR DE BANCADA COM MOTOR ELÉTRICO POTÊNCIA DE 5HP, COM COIFA PARA DISCO 10" - CHI DIURNO. AF_08/2015	CHOR - CUSTOS HORÁRIOS DE MÁQUINAS E EQUIPAMENTOS	CHI	0,0220000	22,47	0,49	
Insumo	00001358	SINAPI	CHAPA/PAINEL DE MADEIRA COMPENSADA RESINADA (MADEIRITE RESINADO ROSA) PARA FORMA DE CONCRETO, DE 2200 x 1100 MM, E = 17 MM	Material	m²	1,0500000	61,00	64,05	
MO sem LS =>					0,32	LS =>	0,27	MO com LS =>	0,59
Valor do BDI =>					17,41	Valor com BDI =>			82,27

	Código	Banco	Descrição	Tipo	Und	Quant.	Valor Unit	Total
Composição	92263	SINAPI	FABRICAÇÃO DE FÔRMA PARA PILARES E ESTRUTURAS SIMILARES, EM CHAPA DE MADEIRA COMPENSADA RESINADA, E = 17 MM. AF_09/2020	FUES - FUNDAÇÕES E ESTRUTURAS	m²	1,0000000	178,00	178,00
Composição Auxiliar	88239	SINAPI	AJUDANTE DE CARPINTEIRO COM ENCARGOS COMPLEMENTARES	SEDI - SERVIÇOS DIVERSOS	H	0,2500000	19,11	4,77
Composição Auxiliar	88262	SINAPI	CARPINTEIRO DE FORMAS COM ENCARGOS COMPLEMENTARES	SEDI - SERVIÇOS DIVERSOS	H	1,1800000	22,93	27,05
Composição Auxiliar	91692	SINAPI	SERRA CIRCULAR DE BANCADA COM MOTOR ELÉTRICO POTÊNCIA DE 5HP, COM COIFA PARA DISCO 10" - CHP DIURNO. AF_08/2015	CHOR - CUSTOS HORÁRIOS DE MÁQUINAS E EQUIPAMENTOS	CHP	0,0630000	24,04	1,51
Composição Auxiliar	91693	SINAPI	SERRA CIRCULAR DE BANCADA COM MOTOR ELÉTRICO POTÊNCIA DE 5HP, COM COIFA PARA DISCO 10" - CHI DIURNO. AF_08/2015	CHOR - CUSTOS HORÁRIOS DE MÁQUINAS E EQUIPAMENTOS	CHI	0,2550000	22,47	5,72
Insumo	00001358	SINAPI	CHAPA/PAINEL DE MADEIRA COMPENSADA RESINADA (MADEIRITE RESINADO ROSA) PARA FORMA DE CONCRETO, DE 2200 x 1100 MM, E = 17 MM	Material	m²	1,3360000	61,00	81,49
Insumo	00004491	SINAPI	PONTALETE *7,5 X 7,5* CM EM PINUS, MISTA OU EQUIVALENTE DA REGIAO - BRUTA	Material	M	2,3080000	9,59	22,13
Insumo	00004517	SINAPI	SARRAFO *2,5 X 7,5* CM EM PINUS, MISTA OU EQUIVALENTE DA REGIAO - BRUTA	Material	M	9,2370000	3,35	30,94
Insumo	00005068	SINAPI	PREGO DE ACO POLIDO COM CABECA 17 X 21 (2 X 11)	Material	KG	0,2080000	21,11	4,39

#REF!

CONSTRUÇÃO DE 04 SALAS INCLUSIVAS NAS ESCOLAS MUNICIPAIS NA ZONA RURAL DE NOSSA SENHORA DOS REMÉDIOS-PI.

Bancos

SINAPI - 02/2024 - Piauí
ORSE - 02/2024 - Sergipe
SEDOP - 02/2024 - Pará

B.D.I.
26,85%

Encargos Sociais
#DESPEJAR!

Composições Analíticas com Preço Unitário

MO sem LS => 15,43 LS => 12,82 MO com LS => 28,25

Valor do BDI => 47,79 Valor com BDI => 225,79

	Código	Banco	Descrição	Tipo	Und	Quant.	Valor Unit	Total
Composição	92265	SINAPI	FABRICAÇÃO DE FÔRMA PARA VIGAS, EM CHAPA DE MADEIRA COMPENSADA RESINADA, E = 17 MM. AF_09/2020	FUES - FUNDAÇÕES E ESTRUTURAS	m²	1,0000000	129,38	129,38
Composição Auxiliar	88239	SINAPI	AJUDANTE DE CARPINTEIRO COM ENCARGOS COMPLEMENTARES	SEDI - SERVIÇOS DIVERSOS	H	0,2020000	19,11	3,86
Composição Auxiliar	88262	SINAPI	CARPINTEIRO DE FORMAS COM ENCARGOS COMPLEMENTARES	SEDI - SERVIÇOS DIVERSOS	H	0,9110000	22,93	20,88
Composição Auxiliar	91692	SINAPI	SERRA CIRCULAR DE BANCADA COM MOTOR ELÉTRICO POTÊNCIA DE 5HP, COM COIFA PARA DISCO 10" - CHP DIURNO. AF_08/2015	CHOR - CUSTOS HORÁRIOS DE MÁQUINAS E EQUIPAMENTOS	CHP	0,0500000	24,04	1,20
Composição Auxiliar	91693	SINAPI	SERRA CIRCULAR DE BANCADA COM MOTOR ELÉTRICO POTÊNCIA DE 5HP, COM COIFA PARA DISCO 10" - CHI DIURNO. AF_08/2015	CHOR - CUSTOS HORÁRIOS DE MÁQUINAS E EQUIPAMENTOS	CHI	0,2370000	22,47	5,32
Insumo	00001358	SINAPI	CHAPA/PAINEL DE MADEIRA COMPENSADA RESINADA (MADEIRITE RESINADO ROSA) PARA FORMA DE CONCRETO, DE 2200 x 1100 MM, E = 17 MM	Material	m²	1,1460000	61,00	69,90
Insumo	00004491	SINAPI	PONTALETE *7,5 X 7,5* CM EM PINUS, MISTA OU EQUIVALENTE DA REGIAO - BRUTA	Material	M	0,1660000	9,59	1,59
Insumo	00004517	SINAPI	SARRAFO *2,5 X 7,5* CM EM PINUS, MISTA OU EQUIVALENTE DA REGIAO - BRUTA	Material	M	6,9520000	3,35	23,28
Insumo	00005068	SINAPI	PREGO DE ACO POLIDO COM CABECA 17 X 21 (2 X 11)	Material	KG	0,1590000	21,11	3,35

	Código	Banco	Descrição	Tipo	Und	Quant.	Valor Unit	Total
Composição	92553	SINAPI	FABRICAÇÃO E INSTALAÇÃO DE TESOURA INTEIRA EM MADEIRA NÃO APARELHADA, VÃO DE 11 M, PARA TELHA CERÂMICA OU DE CONCRETO, INCLUSO IÇAMENTO. AF_07/2019	COBE - COBERTURA	UN	1,0000000	2.194,49	2.194,49
Composição Auxiliar	88239	SINAPI	AJUDANTE DE CARPINTEIRO COM ENCARGOS COMPLEMENTARES	SEDI - SERVIÇOS DIVERSOS	H	6,0530000	19,11	115,67
Composição Auxiliar	88262	SINAPI	CARPINTEIRO DE FORMAS COM ENCARGOS COMPLEMENTARES	SEDI - SERVIÇOS DIVERSOS	H	26,2290000	22,93	601,43
Composição Auxiliar	92262	SINAPI	INSTALAÇÃO DE TESOURA (INTEIRA OU MEIA), BIAPOIADA, EM MADEIRA NÃO APARELHADA, PARA VÃOS MAIORES OU IGUAIS A 10,0 M E MENORES QUE 12,0 M, INCLUSO IÇAMENTO. AF_07/2019	COBE - COBERTURA	UN	1,0000000	534,40	534,40
Insumo	00004344	SINAPI	PARAFUSO FRANCES METRICO ZINCADO, DIAMETRO 12 MM, COMPRIMENTO 150 MM, COM PORCA SEXTAVADA E ARRUELA DE PRESSAO MEDIA	Material	UN	4,0000000	21,70	86,80
Insumo	00004400	SINAPI	CAIBRO NAO APARELHADO, *6 X 8* CM, EM MACARANDUBA/MASSARANDUBA, ANGELIM OU EQUIVALENTE DA REGIAO - BRUTA	Material	M	10,0000000	11,93	119,30
Insumo	00004415	SINAPI	SARRAFO NAO APARELHADO *2.5 X 5* CM, EM MACARANDUBA/MASSARANDUBA, ANGELIM, PEROBA-ROSA OU EQUIVALENTE DA REGIAO - BRUTA	Material	M	10,0000000	2,83	28,30
Insumo	00004425	SINAPI	VIGA NAO APARELHADA *6 X 12* CM, EM MACARANDUBA/MASSARANDUBA, ANGELIM OU EQUIVALENTE DA REGIAO - BRUTA	Material	M	13,5000000	15,86	214,11
Insumo	00004472	SINAPI	VIGA NAO APARELHADA *6 X 16* CM, EM MACARANDUBA/MASSARANDUBA, ANGELIM OU EQUIVALENTE DA REGIAO - BRUTA	Material	M	12,0000000	19,81	237,72
Insumo	00006193	SINAPI	TABUA NAO APARELHADA *2,5 X 20* CM, EM MACARANDUBA/MASSARANDUBA, ANGELIM OU EQUIVALENTE DA REGIAO - BRUTA	Material	M	3,0000000	10,59	31,77
Insumo	00021142	SINAPI	ESTRIBO COM PARAFUSO EM CHAPA DE FERRO FUNDIDO DE 2" X 3/16" X 35 CM, SECAO "U", PARA MADEIRAMENTO DE TELHADO	Material	UN	1,0000000	35,35	35,35
Insumo	00039027	SINAPI	PREGO DE ACO POLIDO COM CABECA 19 X 36 (3 1/4 X 9)	Material	KG	3,5750000	21,09	75,39
Insumo	00040623	SINAPI	CHAPA PARA EMENDA DE VIGA, EM ACO GROSSO, QUALIDADE ESTRUTURAL, BITOLA 3/16 ", E= 4,75 MM, 4 FUIROS, LARGURA 45 MM, COMPRIMENTO 500 MM	Material	PAR	1,0000000	114,25	114,25

	Código	Banco	Descrição	Tipo	Und	Quant.	Valor Unit	Total
Composição	92557	SINAPI	FABRICAÇÃO E INSTALAÇÃO DE TESOURA INTEIRA EM MADEIRA NÃO APARELHADA, VÃO DE 5 M, PARA TELHA ONDULADA DE FIBROCIMENTO, METÁLICA, PLÁSTICA OU TERMOACÚSTICA, INCLUSO IÇAMENTO. AF_07/2019	COBE - COBERTURA	UN	1,0000000	949,18	949,18
Composição Auxiliar	88239	SINAPI	AJUDANTE DE CARPINTEIRO COM ENCARGOS COMPLEMENTARES	SEDI - SERVIÇOS DIVERSOS	H	2,5940000	19,11	49,57
Composição Auxiliar	88262	SINAPI	CARPINTEIRO DE FORMAS COM ENCARGOS COMPLEMENTARES	SEDI - SERVIÇOS DIVERSOS	H	11,2410000	22,93	257,75
Composição Auxiliar	92259	SINAPI	INSTALAÇÃO DE TESOURA (INTEIRA OU MEIA), BIAPOIADA, EM MADEIRA NÃO APARELHADA, PARA VÃOS MAIORES OU IGUAIS A 3,0 M E MENORES QUE 6,0 M, INCLUSO IÇAMENTO. AF_07/2019	COBE - COBERTURA	UN	1,0000000	341,47	341,47
Insumo	00004400	SINAPI	CAIBRO NAO APARELHADO, *6 X 8* CM, EM MACARANDUBA/MASSARANDUBA, ANGELIM OU EQUIVALENTE DA REGIAO - BRUTA	Material	M	2,5000000	11,93	29,82

#REF!

CONSTRUÇÃO DE 04 SALAS INCLUSIVAS NAS ESCOLAS MUNICIPAIS NA ZONA RURAL DE NOSSA SENHORA DOS REMÉDIOS-PI.

Bancos

SINAPI - 02/2024 - Piauí
ORSE - 02/2024 - Sergipe
SEDOP - 02/2024 - Pará

B.D.I.
26,85%

Encargos Sociais
#DESPEJAR!

Composições Analíticas com Preço Unitário

Insumo	00004425	SINAPI	VIGA NAO APARELHADA *6 X 12* CM, EM MACARANDUBA/MASSARANDUBA, ANGELIM OU EQUIVALENTE DA REGIAO - BRUTA	Material	M	11,0000000	15,86	174,46
Insumo	00006193	SINAPI	TABUA NAO APARELHADA *2,5 X 20* CM, EM MACARANDUBA/MASSARANDUBA, ANGELIM OU EQUIVALENTE DA REGIAO - BRUTA	Material	M	3,0000000	10,59	31,77
Insumo	00021142	SINAPI	ESTRIBO COM PARAFUSO EM CHAPA DE FERRO FUNDIDO DE 2" X 3/16" X 35 CM, SECAO "U", PARA MADEIRAMENTO DE TELHADO	Material	UN	1,0000000	35,35	35,35
Insumo	00039027	SINAPI	PREGO DE ACO POLIDO COM CABECA 19 X 36 (3 1/4 X 9)	Material	KG	1,3750000	21,09	28,99

MO sem LS => 165,17 LS => 137,16 MO com LS => 302,33

Valor do BDI => 254,85 Valor com BDI => 1.204,03

	Código	Banco	Descrição	Tipo	Und	Quant.	Valor Unit	Total
Composição	96533	SINAPI	FABRICAÇÃO, MONTAGEM E DESMONTAGEM DE FÔRMA PARA VIGA BALDRAME, EM MADEIRA SERRADA, E=25 MM, 2 UTILIZAÇÕES. AF_01/2024	FUES - FUNDAÇÕES E ESTRUTURAS	m²	1,0000000	91,62	91,62
Composição Auxiliar	88239	SINAPI	AJUDANTE DE CARPINTEIRO COM ENCARGOS COMPLEMENTARES	SEDI - SERVIÇOS DIVERSOS	H	0,5030000	19,11	9,61
Composição Auxiliar	88262	SINAPI	CARPINTEIRO DE FORMAS COM ENCARGOS COMPLEMENTARES	SEDI - SERVIÇOS DIVERSOS	H	1,1790000	22,93	27,03
Composição Auxiliar	91692	SINAPI	SERRA CIRCULAR DE BANCADA COM MOTOR ELÉTRICO POTÊNCIA DE 5HP, COM COIFA PARA DISCO 10" - CHP DIURNO. AF_08/2015	CHOR - CUSTOS HORÁRIOS DE MÁQUINAS E EQUIPAMENTOS	CHP	0,0260000	24,04	0,62
Composição Auxiliar	91693	SINAPI	SERRA CIRCULAR DE BANCADA COM MOTOR ELÉTRICO POTÊNCIA DE 5HP, COM COIFA PARA DISCO 10" - CHI DIURNO. AF_08/2015	CHOR - CUSTOS HORÁRIOS DE MÁQUINAS E EQUIPAMENTOS	CHI	0,1030000	22,47	2,31
Insumo	00002692	SINAPI	DESMOLDANTE PROTETOR PARA FORMAS DE MADEIRA, DE BASE OLEOSA EMULSIONADA EM AGUA	Material	L	0,0167000	10,58	0,17
Insumo	00004491	SINAPI	PONTALETE *7,5 X 7,5* CM EM PINUS, MISTA OU EQUIVALENTE DA REGIAO - BRUTA	Material	M	1,1660000	9,59	11,18
Insumo	00004517	SINAPI	SARRAFO *2,5 X 7,5* CM EM PINUS, MISTA OU EQUIVALENTE DA REGIAO - BRUTA	Material	M	1,0530000	3,35	3,52
Insumo	00005073	SINAPI	PREGO DE ACO POLIDO COM CABECA 17 X 24 (2 1/4 X 11)	Material	KG	0,0490000	21,51	1,05
Insumo	00006212	SINAPI	TABUA *2,5 X 30 CM EM PINUS, MISTA OU EQUIVALENTE DA REGIAO - BRUTA	Material	M	2,1860000	15,90	34,75
Insumo	00040304	SINAPI	PREGO DE ACO POLIDO COM CABECA DUPLA 17 X 27 (2 1/2 X 11)	Material	KG	0,0530000	26,05	1,38

MO sem LS => 15,43 LS => 12,81 MO com LS => 28,24

Valor do BDI => 24,59 Valor com BDI => 116,21

	Código	Banco	Descrição	Tipo	Und	Quant.	Valor Unit	Total
Composição	91304	SINAPI	FECHADURA DE EMBUTIR COM CILINDRO, EXTERNA, COMPLETA, ACABAMENTO PADRÃO POPULAR, INCLUSO EXECUÇÃO DE FURO - FORNECIMENTO E INSTALAÇÃO. AF_12/2019	ESQV - ESQUADRIAS/FERRAGENS/VIDROS	UN	1,0000000	101,56	101,56
Composição Auxiliar	88261	SINAPI	CARPINTEIRO DE ESQUADRIA COM ENCARGOS COMPLEMENTARES	SEDI - SERVIÇOS DIVERSOS	H	1,0020000	22,19	22,23
Composição Auxiliar	88316	SINAPI	SERVEENTE COM ENCARGOS COMPLEMENTARES	SEDI - SERVIÇOS DIVERSOS	H	0,5010000	18,64	9,33
Insumo	00003080	SINAPI	FECHADURA ESPELHO PARA PORTA EXTERNA, EM ACO INOX (MAQUINA, TESTA E CONTRA-TESTA) E EM ZAMAC (MACANETA, LINGUETA E TRINCOS) COM ACABAMENTO CROMADO, MAQUINA DE 40 MM, INCLUINDO CHAVE TIPO CILINDRO	Material	CJ	1,0000000	70,00	70,00

MO sem LS => 12,07 LS => 10,02 MO com LS => 22,09

Valor do BDI => 27,26 Valor com BDI => 128,82

	Código	Banco	Descrição	Tipo	Und	Quant.	Valor Unit	Total
Composição	91170	SINAPI	FIXAÇÃO DE TUBOS HORIZONTAIS DE PVC ÁGUA, PVC ESGOTO, PVC ÁGUA PLUVIAL, CPVC, PPR, COBRE OU AÇO, DIÂMETROS MENORES OU IGUAIS A 40 MM, COM ABRAÇADEIRA METÁLICA RÍGIDA TIPO U PERFIL 1 1/4" FIXADA EM PERFILADO EM LAJE. AF_09/2023_PS	INHI - INSTALAÇÕES HIDROS SANITÁRIAS	M	1,0000000	9,72	9,72
Composição Auxiliar	88248	SINAPI	AUXILIAR DE ENCANADOR OU BOMBEIRO HIDRÁULICO COM ENCARGOS COMPLEMENTARES	SEDI - SERVIÇOS DIVERSOS	H	0,0480000	18,61	0,89
Composição Auxiliar	88267	SINAPI	ENCANADOR OU BOMBEIRO HIDRÁULICO COM ENCARGOS COMPLEMENTARES	SEDI - SERVIÇOS DIVERSOS	H	0,2114000	22,50	4,75
Insumo	00000392	SINAPI	ABRAÇADEIRA EM ACO PARA AMARRACAO DE ELETRODUTOS, TIPO D, COM 1/2" E PARAFUSO DE FIXACAO	Material	UN	1,7857000	2,29	4,08

MO sem LS => 2,27 LS => 1,88 MO com LS => 4,15

Valor do BDI => 2,60 Valor com BDI => 12,32

	Código	Banco	Descrição	Tipo	Und	Quant.	Valor Unit	Total
Composição	93282	SINAPI	GUINCHO ELÉTRICO DE COLUNA, CAPACIDADE 400 KG, COM MOTO FREIO, MOTOR TRIFÁSICO DE 1,25 CV - CHI DIURNO. AF_03/2016	CHOR - CUSTOS HORÁRIOS DE MÁQUINAS E EQUIPAMENTOS	CHI	1,0000000	22,94	22,94
Composição Auxiliar	88295	SINAPI	OPERADOR DE GUINCHO COM ENCARGOS COMPLEMENTARES	SEDI - SERVIÇOS DIVERSOS	H	1,0000000	22,44	22,44
Composição Auxiliar	93277	SINAPI	GUINCHO ELÉTRICO DE COLUNA, CAPACIDADE 400 KG, COM MOTO FREIO, MOTOR TRIFÁSICO DE 1,25 CV - DEPRECIACÃO. AF_03/2016	CHOR - CUSTOS HORÁRIOS DE MÁQUINAS E EQUIPAMENTOS	H	1,0000000	0,41	0,41
Composição Auxiliar	93278	SINAPI	GUINCHO ELÉTRICO DE COLUNA, CAPACIDADE 400 KG, COM MOTO FREIO, MOTOR TRIFÁSICO DE 1,25 CV - JUROS. AF_03/2016	CHOR - CUSTOS HORÁRIOS DE MÁQUINAS E EQUIPAMENTOS	H	1,0000000	0,09	0,09

#REF!

CONSTRUÇÃO DE 04 SALAS INCLUSIVAS NAS ESCOLAS MUNICIPAIS NA ZONA RURAL DE NOSSA SENHORA DOS REMÉDIOS-PI.

Bancos
SINAPI - 02/2024 - Piauí
ORSE - 02/2024 - Sergipe
SEDOP - 02/2024 - Pará

B.D.I.
26,85%

Encargos Sociais
#DESPEJAR!

Composições Analíticas com Preço Unitário

MO sem LS => 9,39 LS => 7,80 MO com LS => 17,19

Valor do BDI => 6,15 Valor com BDI => 29,09

	Código Banco	Descrição	Tipo	Und	Quant.	Valor Unit	Total
Composição	93281 SINAPI	GUINCHO ELÉTRICO DE COLUNA, CAPACIDADE 400 KG, COM MOTO FREIO, MOTOR TRIFÁSICO DE 1,25 CV - CHP DIURNO. AF_03/2016	CHOR - CUSTOS HORÁRIOS DE MÁQUINAS E EQUIPAMENTOS	CHP	1,0000000	24,18	24,18
Composição Auxiliar	88295 SINAPI	OPERADOR DE GUINCHO COM ENCARGOS COMPLEMENTARES	SEDI - SERVIÇOS DIVERSOS	H	1,0000000	22,44	22,44
Composição Auxiliar	93277 SINAPI	GUINCHO ELÉTRICO DE COLUNA, CAPACIDADE 400 KG, COM MOTO FREIO, MOTOR TRIFÁSICO DE 1,25 CV - DEPRECIAÇÃO. AF_03/2016	CHOR - CUSTOS HORÁRIOS DE MÁQUINAS E EQUIPAMENTOS	H	1,0000000	0,41	0,41
Composição Auxiliar	93278 SINAPI	GUINCHO ELÉTRICO DE COLUNA, CAPACIDADE 400 KG, COM MOTO FREIO, MOTOR TRIFÁSICO DE 1,25 CV - JUROS. AF_03/2016	CHOR - CUSTOS HORÁRIOS DE MÁQUINAS E EQUIPAMENTOS	H	1,0000000	0,09	0,09
Composição Auxiliar	93279 SINAPI	GUINCHO ELÉTRICO DE COLUNA, CAPACIDADE 400 KG, COM MOTO FREIO, MOTOR TRIFÁSICO DE 1,25 CV - MANUTENÇÃO. AF_03/2016	CHOR - CUSTOS HORÁRIOS DE MÁQUINAS E EQUIPAMENTOS	H	1,0000000	0,38	0,38
Composição Auxiliar	93280 SINAPI	GUINCHO ELÉTRICO DE COLUNA, CAPACIDADE 400 KG, COM MOTO FREIO, MOTOR TRIFÁSICO DE 1,25 CV - MATERIAIS NA OPERAÇÃO. AF_03/2016	CHOR - CUSTOS HORÁRIOS DE MÁQUINAS E EQUIPAMENTOS	H	1,0000000	0,86	0,86
MO sem LS => 9,39 LS => 7,80 MO com LS => 17,19							
Valor do BDI => 6,15 Valor com BDI => 29,09							

MO sem LS => 9,39 LS => 7,80 MO com LS => 17,19

Valor do BDI => 6,49 Valor com BDI => 30,67

	Código Banco	Descrição	Tipo	Und	Quant.	Valor Unit	Total
Composição	93277 SINAPI	GUINCHO ELÉTRICO DE COLUNA, CAPACIDADE 400 KG, COM MOTO FREIO, MOTOR TRIFÁSICO DE 1,25 CV - DEPRECIAÇÃO. AF_03/2016	CHOR - CUSTOS HORÁRIOS DE MÁQUINAS E EQUIPAMENTOS	H	1,0000000	0,41	0,41
Insumo	00036487 SINAPI	GUINCHO ELETRICO DE COLUNA, CAPACIDADE 400 KG, COM MOTO FREIO, MOTOR TRIFASICO DE 1,25 CV	Equipamento para Aquisição Permanente	UN	0,0000640	6.447,78	0,41
MO sem LS => 0,00 LS => 0,00 MO com LS => 0,00							
Valor do BDI => 0,11 Valor com BDI => 0,52							

MO sem LS => 0,00 LS => 0,00 MO com LS => 0,00

Valor do BDI => 0,11 Valor com BDI => 0,52

	Código Banco	Descrição	Tipo	Und	Quant.	Valor Unit	Total
Composição	93278 SINAPI	GUINCHO ELÉTRICO DE COLUNA, CAPACIDADE 400 KG, COM MOTO FREIO, MOTOR TRIFÁSICO DE 1,25 CV - JUROS. AF_03/2016	CHOR - CUSTOS HORÁRIOS DE MÁQUINAS E EQUIPAMENTOS	H	1,0000000	0,09	0,09
Insumo	00036487 SINAPI	GUINCHO ELETRICO DE COLUNA, CAPACIDADE 400 KG, COM MOTO FREIO, MOTOR TRIFASICO DE 1,25 CV	Equipamento para Aquisição Permanente	UN	0,0000148	6.447,78	0,09
MO sem LS => 0,00 LS => 0,00 MO com LS => 0,00							
Valor do BDI => 0,02 Valor com BDI => 0,11							

MO sem LS => 0,00 LS => 0,00 MO com LS => 0,00

Valor do BDI => 0,02 Valor com BDI => 0,11

	Código Banco	Descrição	Tipo	Und	Quant.	Valor Unit	Total
Composição	93279 SINAPI	GUINCHO ELÉTRICO DE COLUNA, CAPACIDADE 400 KG, COM MOTO FREIO, MOTOR TRIFÁSICO DE 1,25 CV - MANUTENÇÃO. AF_03/2016	CHOR - CUSTOS HORÁRIOS DE MÁQUINAS E EQUIPAMENTOS	H	1,0000000	0,38	0,38
Insumo	00036487 SINAPI	GUINCHO ELETRICO DE COLUNA, CAPACIDADE 400 KG, COM MOTO FREIO, MOTOR TRIFASICO DE 1,25 CV	Equipamento para Aquisição Permanente	UN	0,0000600	6.447,78	0,38
MO sem LS => 0,00 LS => 0,00 MO com LS => 0,00							
Valor do BDI => 0,10 Valor com BDI => 0,48							

MO sem LS => 0,00 LS => 0,00 MO com LS => 0,00

Valor do BDI => 0,10 Valor com BDI => 0,48

	Código Banco	Descrição	Tipo	Und	Quant.	Valor Unit	Total
Composição	93280 SINAPI	GUINCHO ELÉTRICO DE COLUNA, CAPACIDADE 400 KG, COM MOTO FREIO, MOTOR TRIFÁSICO DE 1,25 CV - MATERIAIS NA OPERAÇÃO. AF_03/2016	CHOR - CUSTOS HORÁRIOS DE MÁQUINAS E EQUIPAMENTOS	H	1,0000000	0,86	0,86
Insumo	00002705 SINAPI	ENERGIA ELETRICA ATE 2000 KWH INDUSTRIAL, SEM DEMANDA	Franquia	KWH	0,7800000	1,11	0,86
MO sem LS => 0,00 LS => 0,00 MO com LS => 0,00							
Valor do BDI => 0,23 Valor com BDI => 1,09							

MO sem LS => 0,00 LS => 0,00 MO com LS => 0,00

Valor do BDI => 0,23 Valor com BDI => 1,09

	Código Banco	Descrição	Tipo	Und	Quant.	Valor Unit	Total
Composição	93288 SINAPI	GUINDASTE HIDRÁULICO AUTOPROPELIDO, COM LANÇA TELESCÓPICA 40 M, CAPACIDADE MÁXIMA 60 T, POTÊNCIA 260 KW - CHI DIURNO. AF_03/2016	CHOR - CUSTOS HORÁRIOS DE MÁQUINAS E EQUIPAMENTOS	CHI	1,0000000	173,28	173,28
Composição Auxiliar	88296 SINAPI	OPERADOR DE GUINDASTE COM ENCARGOS COMPLEMENTARES	SEDI - SERVIÇOS DIVERSOS	H	1,0000000	28,60	28,60
Composição Auxiliar	93283 SINAPI	GUINDASTE HIDRÁULICO AUTOPROPELIDO, COM LANÇA TELESCÓPICA 40 M, CAPACIDADE MÁXIMA 60 T, POTÊNCIA 260 KW - DEPRECIAÇÃO. AF_03/2016	CHOR - CUSTOS HORÁRIOS DE MÁQUINAS E EQUIPAMENTOS	H	1,0000000	96,78	96,78
Composição Auxiliar	93284 SINAPI	GUINDASTE HIDRÁULICO AUTOPROPELIDO, COM LANÇA TELESCÓPICA 40 M, CAPACIDADE MÁXIMA 60 T, POTÊNCIA 260 KW - JUROS. AF_03/2016	CHOR - CUSTOS HORÁRIOS DE MÁQUINAS E EQUIPAMENTOS	H	1,0000000	34,11	34,11
Composição Auxiliar	93296 SINAPI	GUINDASTE HIDRÁULICO AUTOPROPELIDO, COM LANÇA TELESCÓPICA 40 M, CAPACIDADE MÁXIMA 60 T, POTÊNCIA 260 KW - IMPOSTOS E SEGUROS. AF_03/2016	CHOR - CUSTOS HORÁRIOS DE MÁQUINAS E EQUIPAMENTOS	H	1,0000000	13,79	13,79
MO sem LS => 12,76 LS => 10,59 MO com LS => 23,35							
Valor do BDI => 46,52 Valor com BDI => 219,80							

MO sem LS => 12,76 LS => 10,59 MO com LS => 23,35

Valor do BDI => 46,52 Valor com BDI => 219,80

	Código Banco	Descrição	Tipo	Und	Quant.	Valor Unit	Total
Composição	93287 SINAPI	GUINDASTE HIDRÁULICO AUTOPROPELIDO, COM LANÇA TELESCÓPICA 40 M, CAPACIDADE MÁXIMA 60 T, POTÊNCIA 260 KW - CHP DIURNO. AF_03/2016	CHOR - CUSTOS HORÁRIOS DE MÁQUINAS E EQUIPAMENTOS	CHP	1,0000000	343,28	343,28
Composição Auxiliar	88296 SINAPI	OPERADOR DE GUINDASTE COM ENCARGOS COMPLEMENTARES	SEDI - SERVIÇOS DIVERSOS	H	1,0000000	28,60	28,60

#REF!

CONSTRUÇÃO DE 04 SALAS INCLUSIVAS NAS ESCOLAS MUNICIPAIS NA ZONA RURAL DE NOSSA SENHORA DOS REMÉDIOS-PI.

Bancos
SINAPI - 02/2024 - Piauí
ORSE - 02/2024 - Sergipe
SEDOP - 02/2024 - Pará

B.D.I.
26,85%

Encargos Sociais
#DESPEJAR!

Composições Analíticas com Preço Unitário

Composição Auxiliar	93283 SINAPI	GUINDASTE HIDRÁULICO AUTOPROPELIDO, COM LANÇA TELESCÓPICA 40 M, CAPACIDADE MÁXIMA 60 T, POTÊNCIA 260 KW - DEPRECIAÇÃO. AF_03/2016	CHOR - CUSTOS HORÁRIOS DE MÁQUINAS E EQUIPAMENTOS	H	1,0000000	96,78	96,78
Composição Auxiliar	93284 SINAPI	GUINDASTE HIDRÁULICO AUTOPROPELIDO, COM LANÇA TELESCÓPICA 40 M, CAPACIDADE MÁXIMA 60 T, POTÊNCIA 260 KW - JUROS. AF_03/2016	CHOR - CUSTOS HORÁRIOS DE MÁQUINAS E EQUIPAMENTOS	H	1,0000000	34,11	34,11
Composição Auxiliar	93285 SINAPI	GUINDASTE HIDRÁULICO AUTOPROPELIDO, COM LANÇA TELESCÓPICA 40 M, CAPACIDADE MÁXIMA 60 T, POTÊNCIA 260 KW - MANUTENÇÃO. AF_03/2016	CHOR - CUSTOS HORÁRIOS DE MÁQUINAS E EQUIPAMENTOS	H	1,0000000	155,57	155,57
Composição Auxiliar	93286 SINAPI	GUINDASTE HIDRÁULICO AUTOPROPELIDO, COM LANÇA TELESCÓPICA 40 M, CAPACIDADE MÁXIMA 60 T, POTÊNCIA 260 KW - MATERIAIS NA OPERAÇÃO. AF_03/2016	CHOR - CUSTOS HORÁRIOS DE MÁQUINAS E EQUIPAMENTOS	H	1,0000000	14,43	14,43
Composição Auxiliar	93296 SINAPI	GUINDASTE HIDRÁULICO AUTOPROPELIDO, COM LANÇA TELESCÓPICA 40 M, CAPACIDADE MÁXIMA 60 T, POTÊNCIA 260 KW - IMPOSTOS E SEGUROS. AF_03/2016	CHOR - CUSTOS HORÁRIOS DE MÁQUINAS E EQUIPAMENTOS	H	1,0000000	13,79	13,79

MO sem LS => 12,76 LS => 10,59 MO com LS => 23,35

Valor do BDI => 92,17 Valor com BDI => 435,45

	Código	Banco	Descrição	Tipo	Und	Quant.	Valor Unit	Total
Composição	93283	SINAPI	GUINDASTE HIDRÁULICO AUTOPROPELIDO, COM LANÇA TELESCÓPICA 40 M, CAPACIDADE MÁXIMA 60 T, POTÊNCIA 260 KW - DEPRECIAÇÃO. AF_03/2016	CHOR - CUSTOS HORÁRIOS DE MÁQUINAS E EQUIPAMENTOS	H	1,0000000	96,78	96,78
Insumo	00044474	SINAPI	GUINDASTE HIDRAULICO AUTOPROPELIDO, COM LANÇA TELESCOPICA 40 M, CAPACIDADE MAXIMA 60 T, POTENCIA 260 KW, TRACAO 6 X 6	Equipamento para Aquisição Permanente	UN	0,0000400	2.419.548,54	96,78

MO sem LS => 0,00 LS => 0,00 MO com LS => 0,00

Valor do BDI => 25,98 Valor com BDI => 122,76

	Código	Banco	Descrição	Tipo	Und	Quant.	Valor Unit	Total
Composição	93296	SINAPI	GUINDASTE HIDRÁULICO AUTOPROPELIDO, COM LANÇA TELESCÓPICA 40 M, CAPACIDADE MÁXIMA 60 T, POTÊNCIA 260 KW - IMPOSTOS E SEGUROS. AF_03/2016	CHOR - CUSTOS HORÁRIOS DE MÁQUINAS E EQUIPAMENTOS	H	1,0000000	13,79	13,79
Insumo	00044474	SINAPI	GUINDASTE HIDRAULICO AUTOPROPELIDO, COM LANÇA TELESCOPICA 40 M, CAPACIDADE MAXIMA 60 T, POTENCIA 260 KW, TRACAO 6 X 6	Equipamento para Aquisição Permanente	UN	0,0000057	2.419.548,54	13,79

MO sem LS => 0,00 LS => 0,00 MO com LS => 0,00

Valor do BDI => 3,70 Valor com BDI => 17,49

	Código	Banco	Descrição	Tipo	Und	Quant.	Valor Unit	Total
Composição	93284	SINAPI	GUINDASTE HIDRÁULICO AUTOPROPELIDO, COM LANÇA TELESCÓPICA 40 M, CAPACIDADE MÁXIMA 60 T, POTÊNCIA 260 KW - JUROS. AF_03/2016	CHOR - CUSTOS HORÁRIOS DE MÁQUINAS E EQUIPAMENTOS	H	1,0000000	34,11	34,11
Insumo	00044474	SINAPI	GUINDASTE HIDRAULICO AUTOPROPELIDO, COM LANÇA TELESCOPICA 40 M, CAPACIDADE MAXIMA 60 T, POTENCIA 260 KW, TRACAO 6 X 6	Equipamento para Aquisição Permanente	UN	0,0000141	2.419.548,54	34,11

MO sem LS => 0,00 LS => 0,00 MO com LS => 0,00

Valor do BDI => 9,15 Valor com BDI => 43,26

	Código	Banco	Descrição	Tipo	Und	Quant.	Valor Unit	Total
Composição	93285	SINAPI	GUINDASTE HIDRÁULICO AUTOPROPELIDO, COM LANÇA TELESCÓPICA 40 M, CAPACIDADE MÁXIMA 60 T, POTÊNCIA 260 KW - MANUTENÇÃO. AF_03/2016	CHOR - CUSTOS HORÁRIOS DE MÁQUINAS E EQUIPAMENTOS	H	1,0000000	155,57	155,57
Insumo	00044474	SINAPI	GUINDASTE HIDRAULICO AUTOPROPELIDO, COM LANÇA TELESCOPICA 40 M, CAPACIDADE MAXIMA 60 T, POTENCIA 260 KW, TRACAO 6 X 6	Equipamento para Aquisição Permanente	UN	0,0000643	2.419.548,54	155,57

MO sem LS => 0,00 LS => 0,00 MO com LS => 0,00

Valor do BDI => 41,77 Valor com BDI => 197,34

	Código	Banco	Descrição	Tipo	Und	Quant.	Valor Unit	Total
Composição	93286	SINAPI	GUINDASTE HIDRÁULICO AUTOPROPELIDO, COM LANÇA TELESCÓPICA 40 M, CAPACIDADE MÁXIMA 60 T, POTÊNCIA 260 KW - MATERIAIS NA OPERAÇÃO. AF_03/2016	CHOR - CUSTOS HORÁRIOS DE MÁQUINAS E EQUIPAMENTOS	H	1,0000000	14,43	14,43
Insumo	00002705	SINAPI	ENERGIA ELETRICA ATE 2000 KWH INDUSTRIAL, SEM DEMANDA	Franquia	KWH	13,0000000	1,11	14,43

MO sem LS => 0,00 LS => 0,00 MO com LS => 0,00

Valor do BDI => 3,87 Valor com BDI => 18,30

	Código	Banco	Descrição	Tipo	Und	Quant.	Valor Unit	Total
Composição	88270	SINAPI	IMPERMEABILIZADOR COM ENCARGOS COMPLEMENTARES	SEDI - SERVIÇOS DIVERSOS	H	1,0000000	23,26	23,26
Composição Auxiliar	95338	SINAPI	CURSO DE CAPACITAÇÃO PARA IMPERMEABILIZADOR (ENCARGOS COMPLEMENTARES) - HORISTA	SEDI - SERVIÇOS DIVERSOS	H	1,0000000	0,40	0,40
Insumo	00012873	SINAPI	IMPERMEABILIZADOR (HORISTA)	Mão de Obra	H	1,0000000	16,42	16,42
Insumo	00037370	SINAPI	ALIMENTACAO - HORISTA (COLETADO CAIXA - ENCARGOS COMPLEMENTARES)	Material	H	1,0000000	2,39	2,39
Insumo	00037371	SINAPI	TRANSPORTE - HORISTA (COLETADO CAIXA - ENCARGOS COMPLEMENTARES)	Material	H	1,0000000	0,61	0,61
Insumo	00037372	SINAPI	EXAMES - HORISTA (COLETADO CAIXA - ENCARGOS COMPLEMENTARES)	Material	H	1,0000000	1,34	1,34
Insumo	00037373	SINAPI	SEGURO - HORISTA (COLETADO CAIXA - ENCARGOS COMPLEMENTARES)	Material	H	1,0000000	0,04	0,04
Insumo	00043465	SINAPI	FERRAMENTAS - FAMILIA PEDREIRO - HORISTA (ENCARGOS COMPLEMENTARES - COLETADO CAIXA)	Material	H	1,0000000	0,82	0,82

#REF!

CONSTRUÇÃO DE 04 SALAS INCLUSIVAS NAS ESCOLAS MUNICIPAIS NA ZONA RURAL DE NOSSA SENHORA DOS REMÉDIOS-PI.

Bancos
SINAPI - 02/2024 - Piauí
ORSE - 02/2024 - Sergipe
SEDOP - 02/2024 - Pará

B.D.I.
26,85%

Encargos Sociais
#DESPEJAR!

Composições Analíticas com Preço Unitário

Insumo	00043489	SINAPI	EPI - FAMILIA PEDREIRO - HORISTA (ENCARGOS COMPLEMENTARES - COLETADO CAIXA)	Material	H	1,0000000	1,24	1,24	
				MO sem LS =>	9,19	LS =>	7,63	MO com LS =>	16,82
				Valor do BDI =>	6,24	Valor com BDI =>			29,50
	Código	Banco	Descrição	Tipo	Und	Quant.	Valor Unit	Total	
Composição	92262	SINAPI	INSTALAÇÃO DE TESOURA (INTEIRA OU MEIA), BIAPOIADA, EM MADEIRA NÃO APARELHADA, PARA VÃOS MAIORES OU IGUAIS A 10,0 M E MENORES QUE 12,0 M, INCLUSO IÇAMENTO. AF_07/2019	COBE - COBERTURA	UN	1,0000000	534,40	534,40	
Composição Auxiliar	88239	SINAPI	AJUDANTE DE CARPINTEIRO COM ENCARGOS COMPLEMENTARES	SEDI - SERVIÇOS DIVERSOS	H	3,2110000	19,11	61,36	
Composição Auxiliar	88262	SINAPI	CARPINTEIRO DE FORMAS COM ENCARGOS COMPLEMENTARES	SEDI - SERVIÇOS DIVERSOS	H	10,4010000	22,93	238,49	
Composição Auxiliar	93287	SINAPI	GUINDASTE HIDRÁULICO AUTOPROPELIDO, COM LANÇA TELESCÓPICA 40 M, CAPACIDADE MÁXIMA 60 T, POTÊNCIA 260 KW - CHP DIURNO. AF_03/2016	CHOR - CUSTOS HORÁRIOS DE MÁQUINAS E EQUIPAMENTOS	CHP	0,1133000	343,28	38,89	
Composição Auxiliar	93288	SINAPI	GUINDASTE HIDRÁULICO AUTOPROPELIDO, COM LANÇA TELESCÓPICA 40 M, CAPACIDADE MÁXIMA 60 T, POTÊNCIA 260 KW - CHI DIURNO. AF_03/2016	CHOR - CUSTOS HORÁRIOS DE MÁQUINAS E EQUIPAMENTOS	CHI	0,1570000	173,28	27,20	
Insumo	00004425	SINAPI	VIGA NAO APARELHADA *6 X 12* CM, EM MACARANDUBA/MASSARANDUBA, ANGELIM OU EQUIVALENTE DA REGIAO - BRUTA	Material	M	9,0000000	15,86	142,74	
Insumo	00005075	SINAPI	PREGO DE ACO POLIDO COM CABECA 18 X 30 (2 3/4 X 10)	Material	KG	1,1250000	21,11	23,74	
Insumo	00040552	SINAPI	PARAFUSO, AUTO ATARRACHANTE, CABECA CHATA, FENDA SIMPLES, 1/4" (6,35 MM) X 25 MM	Material	CENTO	0,0400000	49,56	1,98	
				MO sem LS =>	120,41	LS =>	99,98	MO com LS =>	220,39
				Valor do BDI =>	143,48	Valor com BDI =>			677,88
	Código	Banco	Descrição	Tipo	Und	Quant.	Valor Unit	Total	
Composição	92259	SINAPI	INSTALAÇÃO DE TESOURA (INTEIRA OU MEIA), BIAPOIADA, EM MADEIRA NÃO APARELHADA, PARA VÃOS MAIORES OU IGUAIS A 3,0 M E MENORES QUE 6,0 M, INCLUSO IÇAMENTO. AF_07/2019	COBE - COBERTURA	UN	1,0000000	341,47	341,47	
Composição Auxiliar	88239	SINAPI	AJUDANTE DE CARPINTEIRO COM ENCARGOS COMPLEMENTARES	SEDI - SERVIÇOS DIVERSOS	H	1,5830000	19,11	30,25	
Composição Auxiliar	88262	SINAPI	CARPINTEIRO DE FORMAS COM ENCARGOS COMPLEMENTARES	SEDI - SERVIÇOS DIVERSOS	H	3,3440000	22,93	76,67	
Composição Auxiliar	93287	SINAPI	GUINDASTE HIDRÁULICO AUTOPROPELIDO, COM LANÇA TELESCÓPICA 40 M, CAPACIDADE MÁXIMA 60 T, POTÊNCIA 260 KW - CHP DIURNO. AF_03/2016	CHOR - CUSTOS HORÁRIOS DE MÁQUINAS E EQUIPAMENTOS	CHP	0,1133000	343,28	38,89	
Composição Auxiliar	93288	SINAPI	GUINDASTE HIDRÁULICO AUTOPROPELIDO, COM LANÇA TELESCÓPICA 40 M, CAPACIDADE MÁXIMA 60 T, POTÊNCIA 260 KW - CHI DIURNO. AF_03/2016	CHOR - CUSTOS HORÁRIOS DE MÁQUINAS E EQUIPAMENTOS	CHI	0,1570000	173,28	27,20	
Insumo	00004425	SINAPI	VIGA NAO APARELHADA *6 X 12* CM, EM MACARANDUBA/MASSARANDUBA, ANGELIM OU EQUIVALENTE DA REGIAO - BRUTA	Material	M	9,0000000	15,86	142,74	
Insumo	00005075	SINAPI	PREGO DE ACO POLIDO COM CABECA 18 X 30 (2 3/4 X 10)	Material	KG	1,1250000	21,11	23,74	
Insumo	00040552	SINAPI	PARAFUSO, AUTO ATARRACHANTE, CABECA CHATA, FENDA SIMPLES, 1/4" (6,35 MM) X 25 MM	Material	CENTO	0,0400000	49,56	1,98	
				MO sem LS =>	44,90	LS =>	37,28	MO com LS =>	82,18
				Valor do BDI =>	91,68	Valor com BDI =>			433,15
	Código	Banco	Descrição	Tipo	Und	Quant.	Valor Unit	Total	
Composição	91953	SINAPI	INTERRUPTOR SIMPLES (1 MÓDULO), 10A/250V, INCLUINDO SUPORTE E PLACA - FORNECIMENTO E INSTALAÇÃO. AF_03/2023	INEL - INSTALAÇÃO ELÉTRICA/ELETRIFICAÇÃO E ILUMINAÇÃO EXTERNA	UN	1,0000000	28,77	28,77	
Composição Auxiliar	91946	SINAPI	SUPORTE PARAFUSADO COM PLACA DE ENCAIXE 4" X 2" MÉDIO (1,30 M DO PISO) PARA PONTO ELÉTRICO - FORNECIMENTO E INSTALAÇÃO. AF_03/2023	INEL - INSTALAÇÃO ELÉTRICA/ELETRIFICAÇÃO E ILUMINAÇÃO EXTERNA	UN	1,0000000	10,70	10,70	
Composição Auxiliar	91952	SINAPI	INTERRUPTOR SIMPLES (1 MÓDULO), 10A/250V, SEM SUPORTE E SEM PLACA - FORNECIMENTO E INSTALAÇÃO. AF_03/2023	INEL - INSTALAÇÃO ELÉTRICA/ELETRIFICAÇÃO E ILUMINAÇÃO EXTERNA	UN	1,0000000	18,07	18,07	
				MO sem LS =>	5,94	LS =>	4,94	MO com LS =>	10,88
				Valor do BDI =>	7,72	Valor com BDI =>			36,49
	Código	Banco	Descrição	Tipo	Und	Quant.	Valor Unit	Total	
Composição	91952	SINAPI	INTERRUPTOR SIMPLES (1 MÓDULO), 10A/250V, SEM SUPORTE E SEM PLACA - FORNECIMENTO E INSTALAÇÃO. AF_03/2023	INEL - INSTALAÇÃO ELÉTRICA/ELETRIFICAÇÃO E ILUMINAÇÃO EXTERNA	UN	1,0000000	18,07	18,07	
Composição Auxiliar	88247	SINAPI	AUXILIAR DE ELETRICISTA COM ENCARGOS COMPLEMENTARES	SEDI - SERVIÇOS DIVERSOS	H	0,2320000	19,57	4,54	
Composição Auxiliar	88264	SINAPI	ELETRICISTA COM ENCARGOS COMPLEMENTARES	SEDI - SERVIÇOS DIVERSOS	H	0,2320000	23,55	5,46	
Insumo	00038112	SINAPI	INTERRUPTOR SIMPLES 10A, 250V (APENAS MODULO)	Material	UN	1,0000000	8,07	8,07	
				MO sem LS =>	3,83	LS =>	3,18	MO com LS =>	7,01
				Valor do BDI =>	4,85	Valor com BDI =>			22,92
	Código	Banco	Descrição	Tipo	Und	Quant.	Valor Unit	Total	
Composição	94570	SINAPI	JANELA DE ALUMÍNIO DE CORRER COM 2 FOLHAS PARA VIDROS, COM VIDROS, BATENTE, ACABAMENTO COM ACETATO OU BRILHANTE E FERRAGENS. EXCLUSIVE ALIZAR E CONTRAMARCO. FORNECIMENTO E INSTALAÇÃO. AF_12/2019	ESQV - ESQUADRIAS/FERRAGENS/VIDROS	m²	1,0000000	339,74	339,74	

#REF!

CONSTRUÇÃO DE 04 SALAS INCLUSIVAS NAS ESCOLAS MUNICIPAIS NA ZONA RURAL DE NOSSA SENHORA DOS REMÉDIOS-PI.

Bancos
SINAPI - 02/2024 - Piauí
ORSE - 02/2024 - Sergipe
SEDOP - 02/2024 - Pará

B.D.I.
26,85%

Encargos Sociais
#DESPEJAR!

Composições Analíticas com Preço Unitário

Composição	88309 SINAPI	PEDREIRO COM ENCARGOS COMPLEMENTARES	SEDI - SERVIÇOS DIVERSOS	H	0,5190000	23,26	12,07
Auxiliar							
Composição	88316 SINAPI	SERVEANTE COM ENCARGOS COMPLEMENTARES	SEDI - SERVIÇOS DIVERSOS	H	0,2590000	18,64	4,82
Auxiliar							
Insumo	00004377 SINAPI	PARAFUSO DE AÇO ZINCADO COM ROSCA SOBERBA, CABECA CHATA E FENDA SIMPLES, DIÂMETRO 4,2 MM, COMPRIMENTO * 32 * MM	Material	UN	9,2000000	0,19	1,74
Insumo	00036896 SINAPI	JANELA DE CORRER, EM ALUMÍNIO PERFIL 25, 100 X 120 CM (A X L), 2 FLS MOVEIS, SEM BANDEIRA, ACABAMENTO BRANCO OU BRILHANTE, BATENTE DE 6 A 7 CM, COM VIDRO 4 MM, SEM GUARNICAO	Material	UN	0,8333000	359,26	299,37
Insumo	00039961 SINAPI	SILICONE ACETICO USO GERAL INCOLOR 280 G	Material	UN	0,6233000	34,89	21,74

MO sem LS => 6,51 LS => 5,40 MO com LS => 11,91

Valor do BDI => 91,22 Valor com BDI => 430,96

	Código Banco	Descrição	Tipo	Und	Quant.	Valor Unit	Total
Composição	103673 SINAPI	LANÇAMENTO COM USO DE BOMBA, ADENSAMENTO E ACABAMENTO DE CONCRETO EM ESTRUTURAS. AF_02/2022	FUES - FUNDAÇÕES E ESTRUTURAS	m³	1,0000000	35,59	35,59
Composição	88262 SINAPI	CARPINTEIRO DE FORMAS COM ENCARGOS COMPLEMENTARES	SEDI - SERVIÇOS DIVERSOS	H	0,2240000	22,93	5,13
Auxiliar							
Composição	88309 SINAPI	PEDREIRO COM ENCARGOS COMPLEMENTARES	SEDI - SERVIÇOS DIVERSOS	H	0,2240000	23,26	5,21
Auxiliar							
Composição	88316 SINAPI	SERVEANTE COM ENCARGOS COMPLEMENTARES	SEDI - SERVIÇOS DIVERSOS	H	1,3450000	18,64	25,07
Auxiliar							
Composição	90586 SINAPI	VIBRADOR DE IMERSÃO, DIÂMETRO DE PONTEIRA 45MM, MOTOR ELÉTRICO TRIFÁSICO POTÊNCIA DE 2 CV - CHP DIURNO. AF_06/2015	CHOR - CUSTOS HORÁRIOS DE MÁQUINAS E EQUIPAMENTOS	CHP	0,0940000	1,36	0,12
Auxiliar							
Composição	90587 SINAPI	VIBRADOR DE IMERSÃO, DIÂMETRO DE PONTEIRA 45MM, MOTOR ELÉTRICO TRIFÁSICO POTÊNCIA DE 2 CV - CHI DIURNO. AF_06/2015	CHOR - CUSTOS HORÁRIOS DE MÁQUINAS E EQUIPAMENTOS	CHI	0,1300000	0,48	0,06
Auxiliar							

MO sem LS => 13,14 LS => 10,91 MO com LS => 24,05

Valor do BDI => 9,55 Valor com BDI => 45,14

	Código Banco	Descrição	Tipo	Und	Quant.	Valor Unit	Total
Composição	95240 SINAPI	LASTRO DE CONCRETO MAGRO, APLICADO EM PISOS, LAJES SOBRE SOLO OU RADIER, ESPESSURA DE 3 CM. AF_01/2024	FUES - FUNDAÇÕES E ESTRUTURAS	m²	1,0000000	21,94	21,94
Composição	88309 SINAPI	PEDREIRO COM ENCARGOS COMPLEMENTARES	SEDI - SERVIÇOS DIVERSOS	H	0,1631000	23,26	3,79
Auxiliar							
Composição	88316 SINAPI	SERVEANTE COM ENCARGOS COMPLEMENTARES	SEDI - SERVIÇOS DIVERSOS	H	0,0444000	18,64	0,82
Auxiliar							
Composição	94968 SINAPI	CONCRETO MAGRO PARA LASTRO, TRAÇO 1:4,5:4,5 (EM MASSA SECA DE CIMENTO/ AREIA MÉDIA/ BRITA 1) - PREPARO MECÂNICO COM BETONEIRA 600 L. AF_05/2021	FUES - FUNDAÇÕES E ESTRUTURAS	m³	0,0339000	511,31	17,33
Auxiliar							

MO sem LS => 2,69 LS => 2,23 MO com LS => 4,92

Valor do BDI => 5,89 Valor com BDI => 27,83

	Código Banco	Descrição	Tipo	Und	Quant.	Valor Unit	Total
Composição	97599 SINAPI	LUMINÁRIA DE EMERGÊNCIA, COM 30 LÂMPADAS LED DE 2 W, SEM REATOR - FORNECIMENTO E INSTALAÇÃO. AF_02/2020	INEL - INSTALAÇÃO ELÉTRICA/ELETRIFICAÇÃO E ILUMINAÇÃO EXTERNA	UN	1,0000000	24,32	24,32
Composição	88247 SINAPI	AUXILIAR DE ELETRICISTA COM ENCARGOS COMPLEMENTARES	SEDI - SERVIÇOS DIVERSOS	H	0,0748000	19,57	1,46
Auxiliar							
Composição	88264 SINAPI	ELETRICISTA COM ENCARGOS COMPLEMENTARES	SEDI - SERVIÇOS DIVERSOS	H	0,1795000	23,55	4,22
Auxiliar							
Insumo	00038774 SINAPI	LUMINARIA DE EMERGENCIA 30 LEDS, POTENCIA 2 W, BATERIA DE LITIO, AUTONOMIA DE 6 HORAS	Material	UN	1,0000000	18,64	18,64

MO sem LS => 2,21 LS => 1,84 MO com LS => 4,05

Valor do BDI => 6,52 Valor com BDI => 30,84

	Código Banco	Descrição	Tipo	Und	Quant.	Valor Unit	Total
Composição	97585 SINAPI	LUMINÁRIA TIPO CALHA, DE SOBREPOR, COM 2 LÂMPADAS TUBULARES FLUORESCENTES DE 18 W, COM REATOR DE PARTIDA RÁPIDA - FORNECIMENTO E INSTALAÇÃO. AF_02/2020	INEL - INSTALAÇÃO ELÉTRICA/ELETRIFICAÇÃO E ILUMINAÇÃO EXTERNA	UN	1,0000000	121,53	121,53
Composição	88247 SINAPI	AUXILIAR DE ELETRICISTA COM ENCARGOS COMPLEMENTARES	SEDI - SERVIÇOS DIVERSOS	H	0,1727000	19,57	3,37
Auxiliar							
Composição	88264 SINAPI	ELETRICISTA COM ENCARGOS COMPLEMENTARES	SEDI - SERVIÇOS DIVERSOS	H	0,4144000	23,55	9,75
Auxiliar							
Insumo	00003811 SINAPI	LUMINARIA DE SOBREPOR EM CHAPA DE AÇO PARA 2 LAMPADAS FLUORESCENTES DE *18* W, ALETADA, COMPLETA (LAMPADAS E REATOR INCLUSOS)	Material	UN	1,0000000	108,41	108,41

MO sem LS => 5,11 LS => 4,24 MO com LS => 9,35

Valor do BDI => 32,63 Valor com BDI => 154,16

	Código Banco	Descrição	Tipo	Und	Quant.	Valor Unit	Total
Composição	99062 SINAPI	MARCAÇÃO DE PONTOS EM GABARITO OU CAVALETE. AF_10/2018	SERT - SERVIÇOS TÉCNICOS	UN	1,0000000	2,15	2,15
Composição	88239 SINAPI	AJUDANTE DE CARPINTEIRO COM ENCARGOS COMPLEMENTARES	SEDI - SERVIÇOS DIVERSOS	H	0,0323000	19,11	0,61
Auxiliar							
Composição	88262 SINAPI	CARPINTEIRO DE FORMAS COM ENCARGOS COMPLEMENTARES	SEDI - SERVIÇOS DIVERSOS	H	0,0645000	22,93	1,47
Auxiliar							
Insumo	00005068 SINAPI	PREGO DE AÇO POLIDO COM CABECA 17 X 21 (2 X 11)	Material	KG	0,0034000	21,11	0,07

MO sem LS => 0,81 LS => 0,67 MO com LS => 1,48

#REF!

CONSTRUÇÃO DE 04 SALAS INCLUSIVAS NAS ESCOLAS MUNICIPAIS NA ZONA RURAL DE NOSSA SENHORA DOS REMÉDIOS-PI.

Bancos
SINAPI - 02/2024 - Piauí
ORSE - 02/2024 - Sergipe
SEDOP - 02/2024 - Pará

B.D.I.
26,85%

Encargos Sociais
#DESPEJAR!

Composições Analíticas com Preço Unitário

		Valor do BDI =>		0,57		Valor com BDI =>		2,72
	Código Banco	Descrição	Tipo	Und	Quant.	Valor Unit	Total	
Composição	87529 SINAPI	MASSA ÚNICA, PARA RECEBIMENTO DE PINTURA, EM ARGAMASSA TRAÇO 1:2:8, PREPARO MECÂNICO COM BETONEIRA 400L, APLICADA MANUALMENTE EM FACES INTERNAS DE PAREDES, ESPESSURA DE 20MM, COM EXECUÇÃO DE TALISCAS. AF_06/2014	REVE - REVESTIMENTO E TRATAMENTO DE SUPERFÍCIES	m²	1,0000000	36,58	36,58	
Composição Auxiliar	87292 SINAPI	ARGAMASSA TRAÇO 1:2:8 (EM VOLUME DE CIMENTO, CAL E AREIA MÉDIA ÚMIDA) PARA EMBOÇO/MASSA ÚNICA/ASSENTAMENTO DE ALVENARIA DE VEDAÇÃO, PREPARO MECÂNICO COM BETONEIRA 400 L. AF_08/2019	SEDI - SERVIÇOS DIVERSOS	m³	0,0376000	597,63	22,47	
Composição Auxiliar	88309 SINAPI	PEDREIRO COM ENCARGOS COMPLEMENTARES	SEDI - SERVIÇOS DIVERSOS	H	0,4700000	23,26	10,93	
Composição Auxiliar	88316 SINAPI	SERVENTE COM ENCARGOS COMPLEMENTARES	SEDI - SERVIÇOS DIVERSOS	H	0,1710000	18,64	3,18	
MO sem LS =>				7,04	LS =>		5,84	MO com LS => 12,88
		Valor do BDI =>		9,82	Valor com BDI =>		46,40	
Composição	88392 SINAPI	MISTURADOR DE ARGAMASSA, EIXO HORIZONTAL, CAPACIDADE DE MISTURA 300 KG, MOTOR ELÉTRICO POTÊNCIA 5 CV - CHI DIURNO. AF_05/2023	CHOR - CUSTOS HORÁRIOS DE MÁQUINAS E EQUIPAMENTOS	CHI	1,0000000	1,24	1,24	
Composição Auxiliar	88387 SINAPI	MISTURADOR DE ARGAMASSA, EIXO HORIZONTAL, CAPACIDADE DE MISTURA 300 KG, MOTOR ELÉTRICO POTÊNCIA 5 CV - DEPRECIAÇÃO. AF_05/2023	CHOR - CUSTOS HORÁRIOS DE MÁQUINAS E EQUIPAMENTOS	H	1,0000000	1,00	1,00	
Composição Auxiliar	88389 SINAPI	MISTURADOR DE ARGAMASSA, EIXO HORIZONTAL, CAPACIDADE DE MISTURA 300 KG, MOTOR ELÉTRICO POTÊNCIA 5 CV - JUROS. AF_05/2023	CHOR - CUSTOS HORÁRIOS DE MÁQUINAS E EQUIPAMENTOS	H	1,0000000	0,24	0,24	
MO sem LS =>				0,00	LS =>		0,00	MO com LS => 0,00
		Valor do BDI =>		0,33	Valor com BDI =>		1,57	
Composição	88386 SINAPI	MISTURADOR DE ARGAMASSA, EIXO HORIZONTAL, CAPACIDADE DE MISTURA 300 KG, MOTOR ELÉTRICO POTÊNCIA 5 CV - CHP DIURNO. AF_05/2023	CHOR - CUSTOS HORÁRIOS DE MÁQUINAS E EQUIPAMENTOS	CHP	1,0000000	5,88	5,88	
Composição Auxiliar	88387 SINAPI	MISTURADOR DE ARGAMASSA, EIXO HORIZONTAL, CAPACIDADE DE MISTURA 300 KG, MOTOR ELÉTRICO POTÊNCIA 5 CV - DEPRECIAÇÃO. AF_05/2023	CHOR - CUSTOS HORÁRIOS DE MÁQUINAS E EQUIPAMENTOS	H	1,0000000	1,00	1,00	
Composição Auxiliar	88389 SINAPI	MISTURADOR DE ARGAMASSA, EIXO HORIZONTAL, CAPACIDADE DE MISTURA 300 KG, MOTOR ELÉTRICO POTÊNCIA 5 CV - JUROS. AF_05/2023	CHOR - CUSTOS HORÁRIOS DE MÁQUINAS E EQUIPAMENTOS	H	1,0000000	0,24	0,24	
Composição Auxiliar	88390 SINAPI	MISTURADOR DE ARGAMASSA, EIXO HORIZONTAL, CAPACIDADE DE MISTURA 300 KG, MOTOR ELÉTRICO POTÊNCIA 5 CV - MANUTENÇÃO. AF_05/2023	CHOR - CUSTOS HORÁRIOS DE MÁQUINAS E EQUIPAMENTOS	H	1,0000000	1,17	1,17	
Composição Auxiliar	88391 SINAPI	MISTURADOR DE ARGAMASSA, EIXO HORIZONTAL, CAPACIDADE DE MISTURA 300 KG, MOTOR ELÉTRICO POTÊNCIA 5 CV - MATERIAIS NA OPERAÇÃO. AF_05/2023	CHOR - CUSTOS HORÁRIOS DE MÁQUINAS E EQUIPAMENTOS	H	1,0000000	3,47	3,47	
MO sem LS =>				0,00	LS =>		0,00	MO com LS => 0,00
		Valor do BDI =>		1,57	Valor com BDI =>		7,45	
Composição	88387 SINAPI	MISTURADOR DE ARGAMASSA, EIXO HORIZONTAL, CAPACIDADE DE MISTURA 300 KG, MOTOR ELÉTRICO POTÊNCIA 5 CV - DEPRECIAÇÃO. AF_05/2023	CHOR - CUSTOS HORÁRIOS DE MÁQUINAS E EQUIPAMENTOS	H	1,0000000	1,00	1,00	
Insumo	00037544 SINAPI	MISTURADOR DE ARGAMASSA, EIXO HORIZONTAL, CAPACIDADE DE MISTURA 300 KG, MOTOR ELÉTRICO TRIFÁSICO 220/380 V, POTENCIA 5 CV	Equipamento para Aquisição Permanente	UN	0,0000600	16.757,56	1,00	
MO sem LS =>				0,00	LS =>		0,00	MO com LS => 0,00
		Valor do BDI =>		0,26	Valor com BDI =>		1,26	
Composição	88389 SINAPI	MISTURADOR DE ARGAMASSA, EIXO HORIZONTAL, CAPACIDADE DE MISTURA 300 KG, MOTOR ELÉTRICO POTÊNCIA 5 CV - JUROS. AF_05/2023	CHOR - CUSTOS HORÁRIOS DE MÁQUINAS E EQUIPAMENTOS	H	1,0000000	0,24	0,24	
Insumo	00037544 SINAPI	MISTURADOR DE ARGAMASSA, EIXO HORIZONTAL, CAPACIDADE DE MISTURA 300 KG, MOTOR ELÉTRICO TRIFÁSICO 220/380 V, POTENCIA 5 CV	Equipamento para Aquisição Permanente	UN	0,0000148	16.757,56	0,24	
MO sem LS =>				0,00	LS =>		0,00	MO com LS => 0,00
		Valor do BDI =>		0,06	Valor com BDI =>		0,30	
Composição	88390 SINAPI	MISTURADOR DE ARGAMASSA, EIXO HORIZONTAL, CAPACIDADE DE MISTURA 300 KG, MOTOR ELÉTRICO POTÊNCIA 5 CV - MANUTENÇÃO. AF_05/2023	CHOR - CUSTOS HORÁRIOS DE MÁQUINAS E EQUIPAMENTOS	H	1,0000000	1,17	1,17	
Insumo	00037544 SINAPI	MISTURADOR DE ARGAMASSA, EIXO HORIZONTAL, CAPACIDADE DE MISTURA 300 KG, MOTOR ELÉTRICO TRIFÁSICO 220/380 V, POTENCIA 5 CV	Equipamento para Aquisição Permanente	UN	0,0000700	16.757,56	1,17	
MO sem LS =>				0,00	LS =>		0,00	MO com LS => 0,00
		Valor do BDI =>		0,31	Valor com BDI =>		1,48	
Composição	88391 SINAPI	MISTURADOR DE ARGAMASSA, EIXO HORIZONTAL, CAPACIDADE DE MISTURA 300 KG, MOTOR ELÉTRICO POTÊNCIA 5 CV - MATERIAIS NA OPERAÇÃO. AF_05/2023	CHOR - CUSTOS HORÁRIOS DE MÁQUINAS E EQUIPAMENTOS	H	1,0000000	3,47	3,47	

#REF!

CONSTRUÇÃO DE 04 SALAS INCLUSIVAS NAS ESCOLAS MUNICIPAIS NA ZONA RURAL DE NOSSA SENHORA DOS REMÉDIOS-PI.

Bancos
SINAPI - 02/2024 - Piauí
ORSE - 02/2024 - Sergipe
SEDOP - 02/2024 - Pará

B.D.I.
26,85%

Encargos Sociais
#DESPEJAR!

Composições Analíticas com Preço Unitário

Insumo	00002705	SINAPI	ENERGIA ELETRICA ATE 2000 KWH INDUSTRIAL, SEM DEMANDA	Franquia	KWH	3,1279900	1,11	3,47	
MO sem LS =>					0,00	LS =>	0,00	MO com LS =>	0,00
Valor do BDI =>					0,93	Valor com BDI =>			4,40
	Código	Banco	Descrição	Tipo	Und	Quant.	Valor Unit	Total	
Composição	88278	SINAPI	MONTADOR DE ESTRUTURA METÁLICA COM ENCARGOS COMPLEMENTARES	SEDI - SERVIÇOS DIVERSOS	H	1,0000000	18,59	18,59	
Composição Auxiliar	95344	SINAPI	CURSO DE CAPACITAÇÃO PARA MONTADOR DE ESTRUTURA METÁLICA (ENCARGOS COMPLEMENTARES) - HORISTA	SEDI - SERVIÇOS DIVERSOS	H	1,0000000	0,17	0,17	
Insumo	00037370	SINAPI	ALIMENTACAO - HORISTA (COLETADO CAIXA - ENCARGOS COMPLEMENTARES)	Material	H	1,0000000	2,39	2,39	
Insumo	00037371	SINAPI	TRANSPORTE - HORISTA (COLETADO CAIXA - ENCARGOS COMPLEMENTARES)	Material	H	1,0000000	0,61	0,61	
Insumo	00037372	SINAPI	EXAMES - HORISTA (COLETADO CAIXA - ENCARGOS COMPLEMENTARES)	Material	H	1,0000000	1,34	1,34	
Insumo	00037373	SINAPI	SEGURO - HORISTA (COLETADO CAIXA - ENCARGOS COMPLEMENTARES)	Material	H	1,0000000	0,04	0,04	
Insumo	00043464	SINAPI	FERRAMENTAS - FAMILIA OPERADOR ESCAVADEIRA - HORISTA (ENCARGOS COMPLEMENTARES - COLETADO CAIXA)	Material	H	1,0000000	0,01	0,01	
Insumo	00043488	SINAPI	EPI - FAMILIA OPERADOR ESCAVADEIRA - HORISTA (ENCARGOS COMPLEMENTARES - COLETADO CAIXA)	Material	H	1,0000000	0,86	0,86	
Insumo	00044497	SINAPI	MONTADOR DE ESTRUTURAS METALICAS HORISTA	Mão de Obra	H	1,0000000	13,17	13,17	
MO sem LS =>					7,29	LS =>	6,05	MO com LS =>	13,34
Valor do BDI =>					4,99	Valor com BDI =>			23,58
	Código	Banco	Descrição	Tipo	Und	Quant.	Valor Unit	Total	
Composição	92510	SINAPI	MONTAGEM E DESMONTAGEM DE FÔRMA DE LAJE MACIÇA, PÉ-DIREITO SIMPLES, EM CHAPA DE MADEIRA COMPENSADA RESINADA, 2 UTILIZAÇÕES. AF_09/2020	FUES - FUNDAÇÕES E ESTRUTURAS	m²	1,0000000	67,14	67,14	
Composição Auxiliar	88239	SINAPI	AJUDANTE DE CARPINTEIRO COM ENCARGOS COMPLEMENTARES	SEDI - SERVIÇOS DIVERSOS	H	0,1260000	19,11	2,40	
Composição Auxiliar	88262	SINAPI	CARPINTEIRO DE FORMAS COM ENCARGOS COMPLEMENTARES	SEDI - SERVIÇOS DIVERSOS	H	0,6870000	22,93	15,75	
Composição Auxiliar	92267	SINAPI	FABRICAÇÃO DE FÔRMA PARA LAJES, EM CHAPA DE MADEIRA COMPENSADA RESINADA, E = 17 MM. AF_09/2020	FUES - FUNDAÇÕES E ESTRUTURAS	m²	0,5770000	64,86	37,42	
Insumo	00002692	SINAPI	DESMOLDANTE PROTETOR PARA FORMAS DE MADEIRA, DE BASE OLEOSA EMULSIONADA EM AGUA	Material	L	0,0100000	10,58	0,10	
Insumo	00010749	SINAPI	LOCACAO DE ESCORA METALICA TELESCOPICA, COM ALTURA REGULAVEL DE *1,80* A *3,20* M, COM CAPACIDADE DE CARGA DE NO MINIMO 1000 KGF (10 KN), INCLUSO TRIPE E FORCADO	Equipamento	UNXME S	0,3970000	16,86	6,69	
Insumo	00040270	SINAPI	VIGA DE ESCORAMAENTO H20, DE MADEIRA, PESO DE 5,00 A 5,20 KG/M, COM EXTREMIDADES PLASTICAS	Material	M	0,0380000	126,05	4,78	
MO sem LS =>					7,30	LS =>	6,07	MO com LS =>	13,37
Valor do BDI =>					18,02	Valor com BDI =>			85,16
	Código	Banco	Descrição	Tipo	Und	Quant.	Valor Unit	Total	
Composição	92415	SINAPI	MONTAGEM E DESMONTAGEM DE FÔRMA DE PILARES RETANGULARES E ESTRUTURAS SIMILARES, PÉ-DIREITO SIMPLES, EM CHAPA DE MADEIRA COMPENSADA RESINADA, 2 UTILIZAÇÕES. AF_09/2020	FUES - FUNDAÇÕES E ESTRUTURAS	m²	1,0000000	136,96	136,96	
Composição Auxiliar	88239	SINAPI	AJUDANTE DE CARPINTEIRO COM ENCARGOS COMPLEMENTARES	SEDI - SERVIÇOS DIVERSOS	H	0,2060000	19,11	3,93	
Composição Auxiliar	88262	SINAPI	CARPINTEIRO DE FORMAS COM ENCARGOS COMPLEMENTARES	SEDI - SERVIÇOS DIVERSOS	H	1,1250000	22,93	25,79	
Composição Auxiliar	92263	SINAPI	FABRICAÇÃO DE FÔRMA PARA PILARES E ESTRUTURAS SIMILARES, EM CHAPA DE MADEIRA COMPENSADA RESINADA, E = 17 MM. AF_09/2020	FUES - FUNDAÇÕES E ESTRUTURAS	m²	0,5250000	178,00	93,45	
Insumo	00002692	SINAPI	DESMOLDANTE PROTETOR PARA FORMAS DE MADEIRA, DE BASE OLEOSA EMULSIONADA EM AGUA	Material	L	0,0100000	10,58	0,10	
Insumo	00040271	SINAPI	LOCACAO DE APRUMADOR METALICO DE PILAR, COM ALTURA E ANGULO REGULAVEIS, EXTENSAO DE *1,50* A *2,80* M	Equipamento	UNXME S	0,1960000	14,54	2,84	
Insumo	00040275	SINAPI	LOCACAO DE VIGA SANDUICHE METALICA VAZADA PARA TRAVAMENTO DE PILARES, ALTURA DE *8* CM, LARGURA DE *6* CM E EXTENSAO DE 2 M	Equipamento	UNXME S	0,3930000	15,20	5,97	
Insumo	00040287	SINAPI	LOCACAO DE BARRA DE ANCORAGEM DE 0,80 A 1,20 M DE EXTENSAO, COM ROSCA DE 5/8", INCLUINDO PORCA E FLANGE	Equipamento	MES	0,7850000	5,60	4,39	
Insumo	00040304	SINAPI	PREGO DE ACO POLIDO COM CABECA DUPLA 17 X 27 (2 1/2 X 11)	Material	KG	0,0190000	26,05	0,49	
MO sem LS =>					19,76	LS =>	16,40	MO com LS =>	36,16
Valor do BDI =>					36,77	Valor com BDI =>			173,73
	Código	Banco	Descrição	Tipo	Und	Quant.	Valor Unit	Total	
Composição	92451	SINAPI	MONTAGEM E DESMONTAGEM DE FÔRMA DE VIGA, ESCORAMENTO COM GARFO DE MADEIRA, PÉ-DIREITO SIMPLES, EM CHAPA DE MADEIRA RESINADA, 2 UTILIZAÇÕES. AF_09/2020	FUES - FUNDAÇÕES E ESTRUTURAS	m²	1,0000000	192,75	192,75	
Composição Auxiliar	88239	SINAPI	AJUDANTE DE CARPINTEIRO COM ENCARGOS COMPLEMENTARES	SEDI - SERVIÇOS DIVERSOS	H	0,2050000	19,11	3,91	
Composição Auxiliar	88262	SINAPI	CARPINTEIRO DE FORMAS COM ENCARGOS COMPLEMENTARES	SEDI - SERVIÇOS DIVERSOS	H	1,1200000	22,93	25,68	

#REF!

CONSTRUÇÃO DE 04 SALAS INCLUSIVAS NAS ESCOLAS MUNICIPAIS NA ZONA RURAL DE NOSSA SENHORA DOS REMÉDIOS-PI.

Bancos
SINAPI - 02/2024 - Piauí
ORSE - 02/2024 - Sergipe
SEDOP - 02/2024 - Pará

B.D.I.
26,85%

Encargos Sociais
#DESPEJAR!

Composições Analíticas com Preço Unitário

Composição	92265 SINAPI	FABRICAÇÃO DE FÓRMA PARA VIGAS, EM CHAPA DE MADEIRA COMPENSADA RESINADA, E = 17 MM. AF_09/2020	FUES - FUNDAÇÕES E ESTRUTURAS	m²	0,6260000	129,38	80,99
Composição Auxiliar	92272 SINAPI	FABRICAÇÃO DE ESCORAS DE VIGA DO TIPO GARFO, EM MADEIRA. AF_09/2020	FUES - FUNDAÇÕES E ESTRUTURAS	M	1,8160000	41,74	75,79
Insumo	00002692 SINAPI	DESMOLDANTE PROTETOR PARA FORMAS DE MADEIRA, DE BASE OLEOSA EMULSIONADA EM AGUA	Material	L	0,0100000	10,58	0,10
Insumo	00006193 SINAPI	TABUA NAO APARELHADA *2,5 X 20* CM, EM MACARANDUBA/MASSARANDUBA, ANGELIM OU EQUIVALENTE DA REGIAO - BRUTA	Material	M	0,4740000	10,59	5,01
Insumo	00040304 SINAPI	PREGO DE ACO POLIDO COM CABECA DUPLA 17 X 27 (2 1/2 X 11)	Material	KG	0,0490000	26,05	1,27

MO sem LS => 22,96 LS => 19,06 MO com LS => 42,02

Valor do BDI => 51,75 Valor com BDI => 244,50

	Código Banco	Descrição	Tipo	Und	Quant.	Valor Unit	Total
Composição	88282 SINAPI	MOTORISTA DE CAMINHÃO COM ENCARGOS COMPLEMENTARES	SEDI - SERVIÇOS DIVERSOS	H	1,0000000	23,80	23,80
Composição Auxiliar	95347 SINAPI	CURSO DE CAPACITAÇÃO PARA MOTORISTA DE CAMINHÃO (ENCARGOS COMPLEMENTARES) - HORISTA	SEDI - SERVIÇOS DIVERSOS	H	1,0000000	0,10	0,10
Insumo	00004093 SINAPI	MOTORISTA DE CAMINHÃO (HORISTA)	Mão de Obra	H	1,0000000	18,45	18,45
Insumo	00037370 SINAPI	ALIMENTACAO - HORISTA (COLETADO CAIXA - ENCARGOS COMPLEMENTARES)	Material	H	1,0000000	2,39	2,39
Insumo	00037371 SINAPI	TRANSPORTE - HORISTA (COLETADO CAIXA - ENCARGOS COMPLEMENTARES)	Material	H	1,0000000	0,61	0,61
Insumo	00037372 SINAPI	EXAMES - HORISTA (COLETADO CAIXA - ENCARGOS COMPLEMENTARES)	Material	H	1,0000000	1,34	1,34
Insumo	00037373 SINAPI	SEGURO - HORISTA (COLETADO CAIXA - ENCARGOS COMPLEMENTARES)	Material	H	1,0000000	0,04	0,04
Insumo	00043464 SINAPI	FERRAMENTAS - FAMILIA OPERADOR ESCAVADEIRA - HORISTA (ENCARGOS COMPLEMENTARES - COLETADO CAIXA)	Material	H	1,0000000	0,01	0,01
Insumo	00043488 SINAPI	EPI - FAMILIA OPERADOR ESCAVADEIRA - HORISTA (ENCARGOS COMPLEMENTARES - COLETADO CAIXA)	Material	H	1,0000000	0,86	0,86

MO sem LS => 10,13 LS => 8,42 MO com LS => 18,55

Valor do BDI => 6,39 Valor com BDI => 30,19

	Código Banco	Descrição	Tipo	Und	Quant.	Valor Unit	Total
Composição	88377 SINAPI	OPERADOR DE BETONEIRA ESTACIONÁRIAMISTURADOR COM ENCARGOS COMPLEMENTARES	SEDI - SERVIÇOS DIVERSOS	H	1,0000000	22,29	22,29
Composição Auxiliar	95389 SINAPI	CURSO DE CAPACITAÇÃO PARA OPERADOR DE BETONEIRA ESTACIONÁRIAMISTURADOR (ENCARGOS COMPLEMENTARES) - HORISTA	SEDI - SERVIÇOS DIVERSOS	H	1,0000000	0,16	0,16
Insumo	00037370 SINAPI	ALIMENTACAO - HORISTA (COLETADO CAIXA - ENCARGOS COMPLEMENTARES)	Material	H	1,0000000	2,39	2,39
Insumo	00037371 SINAPI	TRANSPORTE - HORISTA (COLETADO CAIXA - ENCARGOS COMPLEMENTARES)	Material	H	1,0000000	0,61	0,61
Insumo	00037372 SINAPI	EXAMES - HORISTA (COLETADO CAIXA - ENCARGOS COMPLEMENTARES)	Material	H	1,0000000	1,34	1,34
Insumo	00037373 SINAPI	SEGURO - HORISTA (COLETADO CAIXA - ENCARGOS COMPLEMENTARES)	Material	H	1,0000000	0,04	0,04
Insumo	00037666 SINAPI	OPERADOR DE BETONEIRA ESTACIONARIA / MISTURADOR (HORISTA)	Mão de Obra	H	1,0000000	16,88	16,88
Insumo	00043464 SINAPI	FERRAMENTAS - FAMILIA OPERADOR ESCAVADEIRA - HORISTA (ENCARGOS COMPLEMENTARES - COLETADO CAIXA)	Material	H	1,0000000	0,01	0,01
Insumo	00043488 SINAPI	EPI - FAMILIA OPERADOR ESCAVADEIRA - HORISTA (ENCARGOS COMPLEMENTARES - COLETADO CAIXA)	Material	H	1,0000000	0,86	0,86

MO sem LS => 9,31 LS => 7,73 MO com LS => 17,04

Valor do BDI => 5,98 Valor com BDI => 28,27

	Código Banco	Descrição	Tipo	Und	Quant.	Valor Unit	Total
Composição	88295 SINAPI	OPERADOR DE GUINCHO COM ENCARGOS COMPLEMENTARES	SEDI - SERVIÇOS DIVERSOS	H	1,0000000	22,44	22,44
Composição Auxiliar	95358 SINAPI	CURSO DE CAPACITAÇÃO PARA OPERADOR DE GUINCHO (ENCARGOS COMPLEMENTARES) - HORISTA	SEDI - SERVIÇOS DIVERSOS	H	1,0000000	0,31	0,31
Insumo	00004253 SINAPI	OPERADOR DE GUINCHO OU GUINCHEIRO (HORISTA)	Mão de Obra	H	1,0000000	16,88	16,88
Insumo	00037370 SINAPI	ALIMENTACAO - HORISTA (COLETADO CAIXA - ENCARGOS COMPLEMENTARES)	Material	H	1,0000000	2,39	2,39
Insumo	00037371 SINAPI	TRANSPORTE - HORISTA (COLETADO CAIXA - ENCARGOS COMPLEMENTARES)	Material	H	1,0000000	0,61	0,61
Insumo	00037372 SINAPI	EXAMES - HORISTA (COLETADO CAIXA - ENCARGOS COMPLEMENTARES)	Material	H	1,0000000	1,34	1,34
Insumo	00037373 SINAPI	SEGURO - HORISTA (COLETADO CAIXA - ENCARGOS COMPLEMENTARES)	Material	H	1,0000000	0,04	0,04
Insumo	00043464 SINAPI	FERRAMENTAS - FAMILIA OPERADOR ESCAVADEIRA - HORISTA (ENCARGOS COMPLEMENTARES - COLETADO CAIXA)	Material	H	1,0000000	0,01	0,01
Insumo	00043488 SINAPI	EPI - FAMILIA OPERADOR ESCAVADEIRA - HORISTA (ENCARGOS COMPLEMENTARES - COLETADO CAIXA)	Material	H	1,0000000	0,86	0,86

MO sem LS => 9,39 LS => 7,80 MO com LS => 17,19

Valor do BDI => 6,02 Valor com BDI => 28,46

	Código Banco	Descrição	Tipo	Und	Quant.	Valor Unit	Total
Composição	88296 SINAPI	OPERADOR DE GUINDASTE COM ENCARGOS COMPLEMENTARES	SEDI - SERVIÇOS DIVERSOS	H	1,0000000	28,60	28,60
Composição Auxiliar	95359 SINAPI	CURSO DE CAPACITAÇÃO PARA OPERADOR DE GUINDASTE (ENCARGOS COMPLEMENTARES) - HORISTA	SEDI - SERVIÇOS DIVERSOS	H	1,0000000	0,43	0,43

#REF!

CONSTRUÇÃO DE 04 SALAS INCLUSIVAS NAS ESCOLAS MUNICIPAIS NA ZONA RURAL DE NOSSA SENHORA DOS REMÉDIOS-PI.

Bancos

SINAPI - 02/2024 - Piauí
ORSE - 02/2024 - Sergipe
SEDOP - 02/2024 - Pará

B.D.I.
26,85%

Encargos Sociais
#DESPEJAR!

Composições Analíticas com Preço Unitário

Insumo	00004254	SINAPI	OPERADOR DE GUINDASTE (HORISTA)	Mão de Obra	H	1,0000000	22,92	22,92		
Insumo	00037370	SINAPI	ALIMENTACAO - HORISTA (COLETADO CAIXA - ENCARGOS COMPLEMENTARES)	Material	H	1,0000000	2,39	2,39		
Insumo	00037371	SINAPI	TRANSPORTE - HORISTA (COLETADO CAIXA - ENCARGOS COMPLEMENTARES)	Material	H	1,0000000	0,61	0,61		
Insumo	00037372	SINAPI	EXAMES - HORISTA (COLETADO CAIXA - ENCARGOS COMPLEMENTARES)	Material	H	1,0000000	1,34	1,34		
Insumo	00037373	SINAPI	SEGURO - HORISTA (COLETADO CAIXA - ENCARGOS COMPLEMENTARES)	Material	H	1,0000000	0,04	0,04		
Insumo	00043464	SINAPI	FERRAMENTAS - FAMILIA OPERADOR ESCAVADEIRA - HORISTA (ENCARGOS COMPLEMENTARES - COLETADO CAIXA)	Material	H	1,0000000	0,01	0,01		
Insumo	00043488	SINAPI	EPI - FAMILIA OPERADOR ESCAVADEIRA - HORISTA (ENCARGOS COMPLEMENTARES - COLETADO CAIXA)	Material	H	1,0000000	0,86	0,86		
					MO sem LS =>	12,76	LS =>	10,59	MO com LS =>	23,35
					Valor do BDI =>	7,67	Valor com BDI =>		36,27	

	Código	Banco	Descrição	Tipo	Und	Quant.	Valor Unit	Total	
Composição	88297	SINAPI	OPERADOR DE MÁQUINAS E EQUIPAMENTOS COM ENCARGOS COMPLEMENTARES	SEDI - SERVIÇOS DIVERSOS	H	1,0000000	22,35	22,35	
Composição Auxiliar	95360	SINAPI	CURSO DE CAPACITAÇÃO PARA OPERADOR DE MÁQUINAS E EQUIPAMENTOS (ENCARGOS COMPLEMENTARES) - HORISTA	SEDI - SERVIÇOS DIVERSOS	H	1,0000000	0,22	0,22	
Insumo	00004230	SINAPI	OPERADOR DE MAQUINAS E TRATORES DIVERSOS - TERRAPLANAGEM (HORISTA)	Mão de Obra	H	1,0000000	16,88	16,88	
Insumo	00037370	SINAPI	ALIMENTACAO - HORISTA (COLETADO CAIXA - ENCARGOS COMPLEMENTARES)	Material	H	1,0000000	2,39	2,39	
Insumo	00037371	SINAPI	TRANSPORTE - HORISTA (COLETADO CAIXA - ENCARGOS COMPLEMENTARES)	Material	H	1,0000000	0,61	0,61	
Insumo	00037372	SINAPI	EXAMES - HORISTA (COLETADO CAIXA - ENCARGOS COMPLEMENTARES)	Material	H	1,0000000	1,34	1,34	
Insumo	00037373	SINAPI	SEGURO - HORISTA (COLETADO CAIXA - ENCARGOS COMPLEMENTARES)	Material	H	1,0000000	0,04	0,04	
Insumo	00043464	SINAPI	FERRAMENTAS - FAMILIA OPERADOR ESCAVADEIRA - HORISTA (ENCARGOS COMPLEMENTARES - COLETADO CAIXA)	Material	H	1,0000000	0,01	0,01	
Insumo	00043488	SINAPI	EPI - FAMILIA OPERADOR ESCAVADEIRA - HORISTA (ENCARGOS COMPLEMENTARES - COLETADO CAIXA)	Material	H	1,0000000	0,86	0,86	
				MO sem LS =>	9,34	LS =>	7,76	MO com LS =>	17,10
				Valor do BDI =>	6,00	Valor com BDI =>		28,35	

	Código	Banco	Descrição	Tipo	Und	Quant.	Valor Unit	Total	
Composição	98445	SINAPI	PAREDE DE MADEIRA COMPENSADA PARA CONSTRUÇÃO TEMPORÁRIA EM CHAPA SIMPLES, EXTERNA, COM ÁREA LÍQUIDA MAIOR OU IGUAL A 6 M², COM VÃO. AF_05/2018	CANT - CANTEIRO DE OBRAS	m²	1,0000000	134,11	134,11	
Composição Auxiliar	88239	SINAPI	AJUDANTE DE CARPINTEIRO COM ENCARGOS COMPLEMENTARES	SEDI - SERVIÇOS DIVERSOS	H	0,3647000	19,11	6,96	
Composição Auxiliar	88262	SINAPI	CARPINTEIRO DE FORMAS COM ENCARGOS COMPLEMENTARES	SEDI - SERVIÇOS DIVERSOS	H	1,0941000	22,93	25,08	
Composição Auxiliar	91692	SINAPI	SERRA CIRCULAR DE BANCADA COM MOTOR ELÉTRICO POTÊNCIA DE 5HP, COM COIFA PARA DISCO 10" - CHP DIURNO. AF_08/2015	CHOR - CUSTOS HORÁRIOS DE MÁQUINAS E EQUIPAMENTOS	CHP	0,0119000	24,04	0,28	
Composição Auxiliar	91693	SINAPI	SERRA CIRCULAR DE BANCADA COM MOTOR ELÉTRICO POTÊNCIA DE 5HP, COM COIFA PARA DISCO 10" - CHI DIURNO. AF_08/2015	CHOR - CUSTOS HORÁRIOS DE MÁQUINAS E EQUIPAMENTOS	CHI	0,0518000	22,47	1,16	
Composição Auxiliar	94974	SINAPI	CONCRETO MAGRO PARA LASTRO, TRAÇO 1:4,5:4,5 (EM MASSA SECA DE CIMENTO/ AREIA MÉDIA/ BRITA 1) - PREPARO MANUAL. AF_05/2021	FUES - FUNDAÇÕES E ESTRUTURAS	m³	0,0021000	565,08	1,18	
Insumo	00003992	SINAPI	TABUA APARELHADA *2,5 X 30* CM, EM MACARANDUBA/MASSARANDUBA, ANGELIM OU EQUIVALENTE DA	Material	M	1,8033000	17,40	31,37	
Insumo	00004433	SINAPI	CAIBRO NAO APARELHADO *6 X 6* CM, EM MACARANDUBA/MASSARANDUBA, ANGELIM OU EQUIVALENTE DA REGIAO - BRUTA	Material	M	1,8033000	14,66	26,43	
Insumo	00005061	SINAPI	PREGO DE ACO POLIDO COM CABECA 18 X 27 (2 1/2 X 10)	Material	KG	0,0628000	20,75	1,30	
Insumo	00043681	SINAPI	CHAPA/PAINEL DE MADEIRA COMPENSADA RESINADA (MADEIRITE RESINADO ROSA) PARA FORMA DE CONCRETO, DE 2200 x 1100 MM, E = 8 A 12 MM	Material	m²	1,0500380	38,43	40,35	
MO sem LS =>					13,17	LS =>	10,93	MO com LS =>	24,10
Valor do BDI =>					36,00	Valor com BDI =>			170,11

	Código	Banco	Descrição	Tipo	Und	Quant.	Valor Unit	Total
Composição	98441	SINAPI	PAREDE DE MADEIRA COMPENSADA PARA CONSTRUÇÃO TEMPORÁRIA EM CHAPA SIMPLES, EXTERNA, COM ÁREA LÍQUIDA MAIOR OU IGUAL A 6 M², SEM VÃO. AF_05/2018	CANT - CANTEIRO DE OBRAS	m²	1,0000000	112,80	112,80
Composição Auxiliar	88239	SINAPI	AJUDANTE DE CARPINTEIRO COM ENCARGOS COMPLEMENTARES	SEDI - SERVIÇOS DIVERSOS	H	0,2512000	19,11	4,80
Composição Auxiliar	88262	SINAPI	CARPINTEIRO DE FORMAS COM ENCARGOS COMPLEMENTARES	SEDI - SERVIÇOS DIVERSOS	H	0,7535000	22,93	17,27
Composição Auxiliar	91692	SINAPI	SERRA CIRCULAR DE BANCADA COM MOTOR ELÉTRICO POTÊNCIA DE 5HP, COM COIFA PARA DISCO 10" - CHP DIURNO. AF_08/2015	CHOR - CUSTOS HORÁRIOS DE MÁQUINAS E EQUIPAMENTOS	CHP	0,0082000	24,04	0,19
Composição Auxiliar	91693	SINAPI	SERRA CIRCULAR DE BANCADA COM MOTOR ELÉTRICO POTÊNCIA DE 5HP, COM COIFA PARA DISCO 10" - CHI DIURNO. AF_08/2015	CHOR - CUSTOS HORÁRIOS DE MÁQUINAS E EQUIPAMENTOS	CHI	0,0359000	22,47	0,80
Composição Auxiliar	94974	SINAPI	CONCRETO MAGRO PARA LASTRO, TRAÇO 1:4,5:4,5 (EM MASSA SECA DE CIMENTO/ AREIA MÉDIA/ BRITA 1) - PREPARO MANUAL. AF_05/2021	FUES - FUNDAÇÕES E ESTRUTURAS	m³	0,0015000	565,08	0,84

#REF!

CONSTRUÇÃO DE 04 SALAS INCLUSIVAS NAS ESCOLAS MUNICIPAIS NA ZONA RURAL DE NOSSA SENHORA DOS REMÉDIOS-PI.

Bancos

SINAPI - 02/2024 - Piauí
ORSE - 02/2024 - Sergipe
SEDOP - 02/2024 - Pará

B.D.I.
26,85%

Encargos Sociais
#DESPEJAR!

Composições Analíticas com Preço Unitário

Insumo	00003992 SINAPI	TABUA APARELHADA *2,5 X 30* CM, EM MACARANDUBA/MASSARANDUBA, ANGELIM OU EQUIVALENTE DA	Material	M	1,6923000	17,40	29,44
Insumo	00004433 SINAPI	CAIBRO NAO APARELHADO *6 X 6* CM, EM MACARANDUBA/MASSARANDUBA, ANGELIM OU EQUIVALENTE DA REGIAO - BRUTA	Material	M	1,2308000	14,66	18,04
Insumo	00005061 SINAPI	PREGO DE ACO POLIDO COM CABECA 18 X 27 (2 1/2 X 10)	Material	KG	0,0517000	20,75	1,07
Insumo	00043681 SINAPI	CHAPA/PAINEL DE MADEIRA COMPENSADA RESINADA (MADEIRITE RESINADO ROSA) PARA FORMA DE CONCRETO, DE 2200 x 1100 MM, E = 8 A 12 MM	Material	m²	1,0500380	38,43	40,35

MO sem LS => 9,07 LS => 7,53 MO com LS => 16,60

Valor do BDI => 30,28 Valor com BDI => 143,08

	Código Banco	Descrição	Tipo	Und	Quant.	Valor Unit	Total
Composição	98443 SINAPI	PAREDE DE MADEIRA COMPENSADA PARA CONSTRUÇÃO TEMPORÁRIA EM CHAPA SIMPLES, INTERNA, COM ÁREA LÍQUIDA MAIOR OU IGUAL A 6 M², SEM VÃO. AF_05/2018	CANT - CANTEIRO DE OBRAS	m²	1,0000000	98,01	98,01
Composição Auxiliar	88239 SINAPI	AJUDANTE DE CARPINTEIRO COM ENCARGOS COMPLEMENTARES	SEDI - SERVIÇOS DIVERSOS	H	0,1309000	19,11	2,50
Composição Auxiliar	88262 SINAPI	CARPINTEIRO DE FORMAS COM ENCARGOS COMPLEMENTARES	SEDI - SERVIÇOS DIVERSOS	H	0,3926000	22,93	9,00
Composição Auxiliar	91692 SINAPI	SERRA CIRCULAR DE BANCADA COM MOTOR ELÉTRICO POTÊNCIA DE 5HP, COM COIFA PARA DISCO 10" - CHP DIURNO. AF_08/2015	CHOR - CUSTOS HORÁRIOS DE MÁQUINAS E EQUIPAMENTOS	CHP	0,0082000	24,04	0,19
Composição Auxiliar	91693 SINAPI	SERRA CIRCULAR DE BANCADA COM MOTOR ELÉTRICO POTÊNCIA DE 5HP, COM COIFA PARA DISCO 10" - CHI DIURNO. AF_08/2015	CHOR - CUSTOS HORÁRIOS DE MÁQUINAS E EQUIPAMENTOS	CHI	0,0359000	22,47	0,80
Insumo	00003992 SINAPI	TABUA APARELHADA *2,5 X 30* CM, EM MACARANDUBA/MASSARANDUBA, ANGELIM OU EQUIVALENTE DA	Material	M	1,6923000	17,40	29,44
Insumo	00004433 SINAPI	CAIBRO NAO APARELHADO *6 X 6* CM, EM MACARANDUBA/MASSARANDUBA, ANGELIM OU EQUIVALENTE DA REGIAO - BRUTA	Material	M	1,0000000	14,66	14,66
Insumo	00005061 SINAPI	PREGO DE ACO POLIDO COM CABECA 18 X 27 (2 1/2 X 10)	Material	KG	0,0517000	20,75	1,07
Insumo	00043681 SINAPI	CHAPA/PAINEL DE MADEIRA COMPENSADA RESINADA (MADEIRITE RESINADO ROSA) PARA FORMA DE CONCRETO, DE 2200 x 1100 MM, E = 8 A 12 MM	Material	m²	1,0500380	38,43	40,35

MO sem LS => 4,88 LS => 4,06 MO com LS => 8,94

Valor do BDI => 26,31 Valor com BDI => 124,32

	Código Banco	Descrição	Tipo	Und	Quant.	Valor Unit	Total
Composição	88309 SINAPI	PEDREIRO COM ENCARGOS COMPLEMENTARES	SEDI - SERVIÇOS DIVERSOS	H	1,0000000	23,26	23,26
Composição Auxiliar	95371 SINAPI	CURSO DE CAPACITAÇÃO PARA PEDREIRO (ENCARGOS COMPLEMENTARES) - HORISTA	SEDI - SERVIÇOS DIVERSOS	H	1,0000000	0,40	0,40
Insumo	00004750 SINAPI	PEDREIRO (HORISTA)	Mão de Obra	H	1,0000000	16,42	16,42
Insumo	00037370 SINAPI	ALIMENTACAO - HORISTA (COLETADO CAIXA - ENCARGOS COMPLEMENTARES)	Material	H	1,0000000	2,39	2,39
Insumo	00037371 SINAPI	TRANSPORTE - HORISTA (COLETADO CAIXA - ENCARGOS COMPLEMENTARES)	Material	H	1,0000000	0,61	0,61
Insumo	00037372 SINAPI	EXAMES - HORISTA (COLETADO CAIXA - ENCARGOS COMPLEMENTARES)	Material	H	1,0000000	1,34	1,34
Insumo	00037373 SINAPI	SEGURO - HORISTA (COLETADO CAIXA - ENCARGOS COMPLEMENTARES)	Material	H	1,0000000	0,04	0,04
Insumo	00043465 SINAPI	FERRAMENTAS - FAMILIA PEDREIRO - HORISTA (ENCARGOS COMPLEMENTARES - COLETADO CAIXA)	Material	H	1,0000000	0,82	0,82
Insumo	00043489 SINAPI	EPI - FAMILIA PEDREIRO - HORISTA (ENCARGOS COMPLEMENTARES - COLETADO CAIXA)	Material	H	1,0000000	1,24	1,24

MO sem LS => 9,19 LS => 7,63 MO com LS => 16,82

Valor do BDI => 6,24 Valor com BDI => 29,50

	Código Banco	Descrição	Tipo	Und	Quant.	Valor Unit	Total
Composição	88310 SINAPI	PINTOR COM ENCARGOS COMPLEMENTARES	SEDI - SERVIÇOS DIVERSOS	H	1,0000000	24,77	24,77
Composição Auxiliar	95372 SINAPI	CURSO DE CAPACITAÇÃO PARA PINTOR (ENCARGOS COMPLEMENTARES) - HORISTA	SEDI - SERVIÇOS DIVERSOS	H	1,0000000	0,27	0,27
Insumo	00004783 SINAPI	PINTOR (HORISTA)	Mão de Obra	H	1,0000000	16,42	16,42
Insumo	00037370 SINAPI	ALIMENTACAO - HORISTA (COLETADO CAIXA - ENCARGOS COMPLEMENTARES)	Material	H	1,0000000	2,39	2,39
Insumo	00037371 SINAPI	TRANSPORTE - HORISTA (COLETADO CAIXA - ENCARGOS COMPLEMENTARES)	Material	H	1,0000000	0,61	0,61
Insumo	00037372 SINAPI	EXAMES - HORISTA (COLETADO CAIXA - ENCARGOS COMPLEMENTARES)	Material	H	1,0000000	1,34	1,34
Insumo	00037373 SINAPI	SEGURO - HORISTA (COLETADO CAIXA - ENCARGOS COMPLEMENTARES)	Material	H	1,0000000	0,04	0,04
Insumo	00043466 SINAPI	FERRAMENTAS - FAMILIA PINTOR - HORISTA (ENCARGOS COMPLEMENTARES - COLETADO CAIXA)	Material	H	1,0000000	1,97	1,97
Insumo	00043490 SINAPI	EPI - FAMILIA PINTOR - HORISTA (ENCARGOS COMPLEMENTARES - COLETADO CAIXA)	Material	H	1,0000000	1,73	1,73

MO sem LS => 9,12 LS => 7,57 MO com LS => 16,69

Valor do BDI => 6,65 Valor com BDI => 31,42

	Código Banco	Descrição	Tipo	Und	Quant.	Valor Unit	Total
Composição	102234 SINAPI	PINTURA IMUNIZANTE PARA MADEIRA, 2 DEMÃOS. AF_01/2021	PINT - PINTURAS	m²	1,0000000	24,67	24,67

#REF!

CONSTRUÇÃO DE 04 SALAS INCLUSIVAS NAS ESCOLAS MUNICIPAIS NA ZONA RURAL DE NOSSA SENHORA DOS REMÉDIOS-PI.

Bancos
SINAPI - 02/2024 - Piauí
ORSE - 02/2024 - Sergipe
SEDOP - 02/2024 - Pará

B.D.I.
26,85%

Encargos Sociais
#DESPEJAR!

Composições Analíticas com Preço Unitário

Composição	88310	SINAPI	PINTOR COM ENCARGOS COMPLEMENTARES	SEDI - SERVIÇOS DIVERSOS	H	0,4529000	24,77	11,21	
Auxiliar									
Insumo	00007340	SINAPI	IMUNIZANTE PARA MADEIRA, INCOLOR	Material	L	0,3257000	41,35	13,46	
				MO sem LS =>	4,12	LS =>	3,43	MO com LS =>	7,55
				Valor do BDI =>	6,62	Valor com BDI =>			31,29
	Código	Banco	Descrição	Tipo	Und	Quant.	Valor Unit	Total	
Composição	102218	SINAPI	PINTURA TINTA DE ACABAMENTO (PIGMENTADA) ESMALTE SINTÉTICO FOSCO EM MADEIRA, 2 DEMÃOS. AF_01/2021	PINT - PINTURAS	m²	1,0000000	14,53	14,53	
Composição	88310	SINAPI	PINTOR COM ENCARGOS COMPLEMENTARES	SEDI - SERVIÇOS DIVERSOS	H	0,3805000	24,77	9,42	
Auxiliar									
Insumo	00005318	SINAPI	DILUENTE AGUARRAS	Material	L	0,0130000	30,77	0,40	
Insumo	00007288	SINAPI	TINTA ESMALTE SINTETICO PREMIUM FOSCO	Material	L	0,1300000	36,28	4,71	
				MO sem LS =>	3,47	LS =>	2,88	MO com LS =>	6,35
				Valor do BDI =>	3,90	Valor com BDI =>			18,43
	Código	Banco	Descrição	Tipo	Und	Quant.	Valor Unit	Total	
Composição	91341	SINAPI	PORTA EM ALUMÍNIO DE ABRIR TIPO VENEZIANA COM GUARNIÇÃO, FIXAÇÃO COM PARAFUSOS - FORNECIMENTO E INSTALAÇÃO. AF_12/2019	ESQV - ESQUADRIAS/FERRAGENS/VIDROS	m²	1,0000000	584,82	584,82	
Composição	88309	SINAPI	PEDREIRO COM ENCARGOS COMPLEMENTARES	SEDI - SERVIÇOS DIVERSOS	H	0,3826000	23,26	8,89	
Auxiliar									
Composição	88316	SINAPI	SERVEANTE COM ENCARGOS COMPLEMENTARES	SEDI - SERVIÇOS DIVERSOS	H	0,1910000	18,64	3,56	
Auxiliar									
Insumo	00000142	SINAPI	SELANTE ELASTICO MONOCOMPONENTE A BASE DE POLIURETANO (PU) PARA JUNTAS DIVERSAS	Material	310ML	0,8829000	52,80	46,61	
Insumo	00007568	SINAPI	BUCHA DE NYLON SEM ABA S10, COM PARAFUSO DE 6,10 X 65 MM EM ACO ZINCADO COM ROSCA SOBERBA, CABECA CHATA E FENDA PHILLIPS	Material	UN	4,8166000	0,92	4,43	
Insumo	00036888	SINAPI	GUARNICAO / MOLDURA / ARREIMATE DE ACABAMENTO PARA ESQUADRIA, EM ALUMINIO PERFIL 25, ACABAMENTO ANODIZADO BRANCO OU BRILHANTE, PARA 1 FACE	Material	M	6,8504000	26,34	180,43	
Insumo	00039025	SINAPI	PORTA DE ABRIR EM ALUMINIO TIPO VENEZIANA, ACABAMENTO ANODIZADO NATURAL, SEM GUARNICAO/ALIZAR/VISTA, 87 X 210 CM	Material	UN	0,5473000	622,89	340,90	
				MO sem LS =>	4,80	LS =>	3,98	MO com LS =>	8,78
				Valor do BDI =>	157,02	Valor com BDI =>			741,84
	Código	Banco	Descrição	Tipo	Und	Quant.	Valor Unit	Total	
Composição	101879	SINAPI	QUADRO DE DISTRIBUIÇÃO DE ENERGIA EM CHAPA DE AÇO GALVANIZADO, DE EMBUTIR, COM BARRAMENTO TRIFÁSICO, PARA 24 DISJUNTORES DIN 100A - FORNECIMENTO E INSTALAÇÃO. AF_10/2020	INEL - INSTALAÇÃO ELÉTRICA/ELETRIFICAÇÃO E ILUMINAÇÃO EXTERNA	UN	1,0000000	609,52	609,52	
Composição	87367	SINAPI	ARGAMASSA TRAÇO 1:1:6 (EM VOLUME DE CIMENTO, CAL E AREIA MÉDIA ÚMIDA) PARA EMBOÇO/MASSA ÚNICA/ASSENTAMENTO DE ALVENARIA DE VEDAÇÃO, PREPARO MANUAL. AF_08/2019	SEDI - SERVIÇOS DIVERSOS	m³	0,0144000	705,40	10,15	
Auxiliar									
Composição	88247	SINAPI	AUXILIAR DE ELETRICISTA COM ENCARGOS COMPLEMENTARES	SEDI - SERVIÇOS DIVERSOS	H	0,5346000	19,57	10,46	
Composição	88264	SINAPI	ELETRICISTA COM ENCARGOS COMPLEMENTARES	SEDI - SERVIÇOS DIVERSOS	H	0,5346000	23,55	12,58	
Auxiliar									
Insumo	00012039	SINAPI	QUADRO DE DISTRIBUICAO COM BARRAMENTO TRIFASICO, DE EMBUTIR, EM CHAPA DE ACO GALVANIZADO, PARA 24 DISJUNTORES DIN, 100 A	Material	UN	1,0000000	576,33	576,33	
				MO sem LS =>	9,92	LS =>	8,24	MO com LS =>	18,16
				Valor do BDI =>	163,65	Valor com BDI =>			773,17
	Código	Banco	Descrição	Tipo	Und	Quant.	Valor Unit	Total	
Composição	90456	SINAPI	QUEBRA EM ALVENARIA PARA INSTALAÇÃO DE CAIXA DE TOMADA (4X4 OU 4X2). AF_09/2023	INHI - INSTALAÇÕES HIDROS SANITÁRIAS	UN	1,0000000	4,51	4,51	
Composição	88247	SINAPI	AUXILIAR DE ELETRICISTA COM ENCARGOS COMPLEMENTARES	SEDI - SERVIÇOS DIVERSOS	H	0,0438000	19,57	0,85	
Auxiliar									
Composição	88264	SINAPI	ELETRICISTA COM ENCARGOS COMPLEMENTARES	SEDI - SERVIÇOS DIVERSOS	H	0,1556000	23,55	3,66	
Auxiliar									
				MO sem LS =>	1,76	LS =>	1,47	MO com LS =>	3,23
				Valor do BDI =>	1,21	Valor com BDI =>			5,72
	Código	Banco	Descrição	Tipo	Und	Quant.	Valor Unit	Total	
Composição	90447	SINAPI	RASGO LINEAR MANUAL EM ALVENARIA, PARA ELETRODUTOS, DIÂMETROS MENORES OU IGUAIS A 40 MM. AF_09/2023	INHI - INSTALAÇÕES HIDROS SANITÁRIAS	M	1,0000000	6,81	6,81	
Composição	88247	SINAPI	AUXILIAR DE ELETRICISTA COM ENCARGOS COMPLEMENTARES	SEDI - SERVIÇOS DIVERSOS	H	0,0660000	19,57	1,29	
Auxiliar									
Composição	88264	SINAPI	ELETRICISTA COM ENCARGOS COMPLEMENTARES	SEDI - SERVIÇOS DIVERSOS	H	0,2348000	23,55	5,52	
Auxiliar									
				MO sem LS =>	2,66	LS =>	2,21	MO com LS =>	4,87
				Valor do BDI =>	1,82	Valor com BDI =>			8,63
	Código	Banco	Descrição	Tipo	Und	Quant.	Valor Unit	Total	
Composição	91693	SINAPI	SERRA CIRCULAR DE BANCADA COM MOTOR ELÉTRICO POTÊNCIA DE 5HP, COM COIFA PARA DISCO 10" - CHI DIURNO. AF_08/2015	CHOR - CUSTOS HORÁRIOS DE MÁQUINAS E EQUIPAMENTOS	CHI	1,0000000	22,47	22,47	
Composição	88297	SINAPI	OPERADOR DE MÁQUINAS E EQUIPAMENTOS COM ENCARGOS COMPLEMENTARES	SEDI - SERVIÇOS DIVERSOS	H	1,0000000	22,35	22,35	
Auxiliar									

#REF!

CONSTRUÇÃO DE 04 SALAS INCLUSIVAS NAS ESCOLAS MUNICIPAIS NA ZONA RURAL DE NOSSA SENHORA DOS REMÉDIOS-PI.

Bancos
SINAPI - 02/2024 - Piauí
ORSE - 02/2024 - Sergipe
SEDOP - 02/2024 - Pará

B.D.I.
26,85%

Encargos Sociais
#DESPEJAR!

Composições Analíticas com Preço Unitário

Composição Auxiliar	91688 SINAPI	SERRA CIRCULAR DE BANCADA COM MOTOR ELÉTRICO POTÊNCIA DE 5HP, COM COIFA PARA DISCO 10" - DEPRECIÇÃO. AF_08/2015	CHOR - CUSTOS HORÁRIOS DE MÁQUINAS E EQUIPAMENTOS	H	1,0000000	0,10	0,10
Composição Auxiliar	91689 SINAPI	SERRA CIRCULAR DE BANCADA COM MOTOR ELÉTRICO POTÊNCIA DE 5HP, COM COIFA PARA DISCO 10" - JUROS. AF_08/2015	CHOR - CUSTOS HORÁRIOS DE MÁQUINAS E EQUIPAMENTOS	H	1,0000000	0,02	0,02
MO sem LS =>				9,34	LS =>	7,76	MO com LS => 17,10
Valor do BDI =>				6,03	Valor com BDI => 28,50		
	Código Banco	Descrição	Tipo	Und	Quant.	Valor Unit	Total
Composição	91692 SINAPI	SERRA CIRCULAR DE BANCADA COM MOTOR ELÉTRICO POTÊNCIA DE 5HP, COM COIFA PARA DISCO 10" - CHP DIURNO. AF_08/2015	CHOR - CUSTOS HORÁRIOS DE MÁQUINAS E EQUIPAMENTOS	CHP	1,0000000	24,04	24,04
Composição Auxiliar	88297 SINAPI	OPERADOR DE MÁQUINAS E EQUIPAMENTOS COM ENCARGOS COMPLEMENTARES	SEDI - SERVIÇOS DIVERSOS	H	1,0000000	22,35	22,35
Composição Auxiliar	91688 SINAPI	SERRA CIRCULAR DE BANCADA COM MOTOR ELÉTRICO POTÊNCIA DE 5HP, COM COIFA PARA DISCO 10" - DEPRECIÇÃO. AF_08/2015	CHOR - CUSTOS HORÁRIOS DE MÁQUINAS E EQUIPAMENTOS	H	1,0000000	0,10	0,10
Composição Auxiliar	91689 SINAPI	SERRA CIRCULAR DE BANCADA COM MOTOR ELÉTRICO POTÊNCIA DE 5HP, COM COIFA PARA DISCO 10" - JUROS. AF_08/2015	CHOR - CUSTOS HORÁRIOS DE MÁQUINAS E EQUIPAMENTOS	H	1,0000000	0,02	0,02
Composição Auxiliar	91690 SINAPI	SERRA CIRCULAR DE BANCADA COM MOTOR ELÉTRICO POTÊNCIA DE 5HP, COM COIFA PARA DISCO 10" - MANUTENÇÃO. AF_08/2015	CHOR - CUSTOS HORÁRIOS DE MÁQUINAS E EQUIPAMENTOS	H	1,0000000	0,07	0,07
Composição Auxiliar	91691 SINAPI	SERRA CIRCULAR DE BANCADA COM MOTOR ELÉTRICO POTÊNCIA DE 5HP, COM COIFA PARA DISCO 10" - MATERIAIS NA OPERAÇÃO. AF_08/2015	CHOR - CUSTOS HORÁRIOS DE MÁQUINAS E EQUIPAMENTOS	H	1,0000000	1,50	1,50
MO sem LS =>				9,34	LS =>	7,76	MO com LS => 17,10
Valor do BDI =>				6,45	Valor com BDI => 30,49		
	Código Banco	Descrição	Tipo	Und	Quant.	Valor Unit	Total
Composição	91688 SINAPI	SERRA CIRCULAR DE BANCADA COM MOTOR ELÉTRICO POTÊNCIA DE 5HP, COM COIFA PARA DISCO 10" - DEPRECIÇÃO. AF_08/2015	CHOR - CUSTOS HORÁRIOS DE MÁQUINAS E EQUIPAMENTOS	H	1,0000000	0,10	0,10
Insumo	00014618 SINAPI	SERRA CIRCULAR DE BANCADA COM MOTOR ELETTRICO, POTENCIA DE *1600" W, PARA DISCO DE DIAMETRO DE 10" (250 MM)	Equipamento para Aquisição Permanente	UN	0,0000720	1.449,80	0,10
MO sem LS =>				0,00	LS =>	0,00	MO com LS => 0,00
Valor do BDI =>				0,02	Valor com BDI => 0,12		
	Código Banco	Descrição	Tipo	Und	Quant.	Valor Unit	Total
Composição	91689 SINAPI	SERRA CIRCULAR DE BANCADA COM MOTOR ELÉTRICO POTÊNCIA DE 5HP, COM COIFA PARA DISCO 10" - JUROS. AF_08/2015	CHOR - CUSTOS HORÁRIOS DE MÁQUINAS E EQUIPAMENTOS	H	1,0000000	0,02	0,02
Insumo	00014618 SINAPI	SERRA CIRCULAR DE BANCADA COM MOTOR ELETTRICO, POTENCIA DE *1600" W, PARA DISCO DE DIAMETRO DE 10" (250 MM)	Equipamento para Aquisição Permanente	UN	0,0000148	1.449,80	0,02
MO sem LS =>				0,00	LS =>	0,00	MO com LS => 0,00
Valor do BDI =>				0,00	Valor com BDI => 0,02		
	Código Banco	Descrição	Tipo	Und	Quant.	Valor Unit	Total
Composição	91690 SINAPI	SERRA CIRCULAR DE BANCADA COM MOTOR ELÉTRICO POTÊNCIA DE 5HP, COM COIFA PARA DISCO 10" - MANUTENÇÃO. AF_08/2015	CHOR - CUSTOS HORÁRIOS DE MÁQUINAS E EQUIPAMENTOS	H	1,0000000	0,07	0,07
Insumo	00014618 SINAPI	SERRA CIRCULAR DE BANCADA COM MOTOR ELETTRICO, POTENCIA DE *1600" W, PARA DISCO DE DIAMETRO DE 10" (250 MM)	Equipamento para Aquisição Permanente	UN	0,0000500	1.449,80	0,07
MO sem LS =>				0,00	LS =>	0,00	MO com LS => 0,00
Valor do BDI =>				0,01	Valor com BDI => 0,08		
	Código Banco	Descrição	Tipo	Und	Quant.	Valor Unit	Total
Composição	91691 SINAPI	SERRA CIRCULAR DE BANCADA COM MOTOR ELÉTRICO POTÊNCIA DE 5HP, COM COIFA PARA DISCO 10" - MATERIAIS NA OPERAÇÃO. AF_08/2015	CHOR - CUSTOS HORÁRIOS DE MÁQUINAS E EQUIPAMENTOS	H	1,0000000	1,50	1,50
Insumo	00002705 SINAPI	ENERGIA ELETTRICA ATE 2000 KWH INDUSTRIAL, SEM DEMANDA	Franquia	KWH	1,3600000	1,11	1,50
MO sem LS =>				0,00	LS =>	0,00	MO com LS => 0,00
Valor do BDI =>				0,40	Valor com BDI => 1,90		
	Código Banco	Descrição	Tipo	Und	Quant.	Valor Unit	Total
Composição	88315 SINAPI	SERRALHEIRO COM ENCARGOS COMPLEMENTARES	SEDI - SERVIÇOS DIVERSOS	H	1,0000000	23,07	23,07
Composição Auxiliar	95377 SINAPI	CURSO DE CAPACITAÇÃO PARA SERRALHEIRO (ENCARGOS COMPLEMENTARES) - HORISTA	SEDI - SERVIÇOS DIVERSOS	H	1,0000000	0,21	0,21
Insumo	00006110 SINAPI	SERRALHEIRO (HORISTA)	Mão de Obra	H	1,0000000	16,42	16,42
Insumo	00037370 SINAPI	ALIMENTAÇÃO - HORISTA (COLETADO CAIXA - ENCARGOS COMPLEMENTARES)	Material	H	1,0000000	2,39	2,39
Insumo	00037371 SINAPI	TRANSPORTE - HORISTA (COLETADO CAIXA - ENCARGOS COMPLEMENTARES)	Material	H	1,0000000	0,61	0,61
Insumo	00037372 SINAPI	EXAMES - HORISTA (COLETADO CAIXA - ENCARGOS COMPLEMENTARES)	Material	H	1,0000000	1,34	1,34
Insumo	00037373 SINAPI	SEGURO - HORISTA (COLETADO CAIXA - ENCARGOS COMPLEMENTARES)	Material	H	1,0000000	0,04	0,04

#REF!

CONSTRUÇÃO DE 04 SALAS INCLUSIVAS NAS ESCOLAS MUNICIPAIS NA ZONA RURAL DE NOSSA SENHORA DOS REMÉDIOS-PI.

Bancos

SINAPI - 02/2024 - Piauí
ORSE - 02/2024 - Sergipe
SEDOP - 02/2024 - Pará

B.D.I.
26,85%

Encargos Sociais
#DESPEJAR!

Composições Analíticas com Preço Unitário

Insumo	00043465 SINAPI	FERRAMENTAS - FAMILIA PEDREIRO - HORISTA (ENCARGOS COMPLEMENTARES - COLETADO CAIXA)	Material	H	1,0000000	0,82	0,82
Insumo	00043489 SINAPI	EPI - FAMILIA PEDREIRO - HORISTA (ENCARGOS COMPLEMENTARES - COLETADO CAIXA)	Material	H	1,0000000	1,24	1,24
MO sem LS =>				9,09	LS =>	7,54	MO com LS => 16,63
Valor do BDI =>				6,19	Valor com BDI => 29,26		
Composição	88316 SINAPI	SERVENTE COM ENCARGOS COMPLEMENTARES	SEDI - SERVIÇOS DIVERSOS	H	1,0000000	18,64	18,64
Composição Auxiliar	95378 SINAPI	CURSO DE CAPACITAÇÃO PARA SERVENTE (ENCARGOS COMPLEMENTARES) - HORISTA	SEDI - SERVIÇOS DIVERSOS	H	1,0000000	0,29	0,29
Insumo	00006111 SINAPI	SERVENTE DE OBRAS (HORISTA)	Mão de Obra	H	1,0000000	12,03	12,03
Insumo	00037370 SINAPI	ALIMENTACAO - HORISTA (COLETADO CAIXA - ENCARGOS COMPLEMENTARES)	Material	H	1,0000000	2,39	2,39
Insumo	00037371 SINAPI	TRANSPORTE - HORISTA (COLETADO CAIXA - ENCARGOS COMPLEMENTARES)	Material	H	1,0000000	0,61	0,61
Insumo	00037372 SINAPI	EXAMES - HORISTA (COLETADO CAIXA - ENCARGOS COMPLEMENTARES)	Material	H	1,0000000	1,34	1,34
Insumo	00037373 SINAPI	SEGURO - HORISTA (COLETADO CAIXA - ENCARGOS COMPLEMENTARES)	Material	H	1,0000000	0,04	0,04
Insumo	00043467 SINAPI	FERRAMENTAS - FAMILIA SERVENTE - HORISTA (ENCARGOS COMPLEMENTARES - COLETADO CAIXA)	Material	H	1,0000000	0,61	0,61
Insumo	00043491 SINAPI	EPI - FAMILIA SERVENTE - HORISTA (ENCARGOS COMPLEMENTARES - COLETADO CAIXA)	Material	H	1,0000000	1,33	1,33
MO sem LS =>				6,73	LS =>	5,59	MO com LS => 12,32
Valor do BDI =>				5,00	Valor com BDI => 23,64		
Composição	91946 SINAPI	SUPORTE PARAFUSADO COM PLACA DE ENCAIXE 4" X 2" MÉDIO (1,30 M DO PISO) PARA PONTO ELÉTRICO - FORNECIMENTO E INSTALAÇÃO. AF_03/2023	INEL - INSTALAÇÃO ELÉTRICA/ELETRIFICAÇÃO E ILUMINAÇÃO EXTERNA	UN	1,0000000	10,70	10,70
Composição Auxiliar	88247 SINAPI	AUXILIAR DE ELETRICISTA COM ENCARGOS COMPLEMENTARES	SEDI - SERVIÇOS DIVERSOS	H	0,1280000	19,57	2,50
Composição Auxiliar	88264 SINAPI	ELETRICISTA COM ENCARGOS COMPLEMENTARES	SEDI - SERVIÇOS DIVERSOS	H	0,1280000	23,55	3,01
Insumo	00038094 SINAPI	ESPELHO / PLACA DE 3 POSTOS 4" X 2", PARA INSTALACAO DE TOMADAS E INTERRUPTORES	Material	UN	1,0000000	3,42	3,42
Insumo	00038099 SINAPI	SUPORTE DE FIXACAO PARA ESPELHO / PLACA 4" X 2", PARA 3 MODULOS, PARA INSTALACAO DE TOMADAS E INTERRUPTORES (SOMENTE SUPORTE)	Material	UN	1,0000000	1,77	1,77
MO sem LS =>				2,11	LS =>	1,76	MO com LS => 3,87
Valor do BDI =>				2,87	Valor com BDI => 13,57		
Composição	88323 SINAPI	TELHADISTA COM ENCARGOS COMPLEMENTARES	SEDI - SERVIÇOS DIVERSOS	H	1,0000000	22,73	22,73
Composição Auxiliar	95385 SINAPI	CURSO DE CAPACITAÇÃO PARA TELHADISTA (ENCARGOS COMPLEMENTARES) - HORISTA	SEDI - SERVIÇOS DIVERSOS	H	1,0000000	0,21	0,21
Insumo	00012869 SINAPI	TELHADOR (HORISTA)	Mão de Obra	H	1,0000000	16,22	16,22
Insumo	00037370 SINAPI	ALIMENTACAO - HORISTA (COLETADO CAIXA - ENCARGOS COMPLEMENTARES)	Material	H	1,0000000	2,39	2,39
Insumo	00037371 SINAPI	TRANSPORTE - HORISTA (COLETADO CAIXA - ENCARGOS COMPLEMENTARES)	Material	H	1,0000000	0,61	0,61
Insumo	00037372 SINAPI	EXAMES - HORISTA (COLETADO CAIXA - ENCARGOS COMPLEMENTARES)	Material	H	1,0000000	1,34	1,34
Insumo	00037373 SINAPI	SEGURO - HORISTA (COLETADO CAIXA - ENCARGOS COMPLEMENTARES)	Material	H	1,0000000	0,04	0,04
Insumo	00043459 SINAPI	FERRAMENTAS - FAMILIA CARPINTEIRO DE FORMAS - HORISTA (ENCARGOS COMPLEMENTARES - COLETADO CAIXA)	Material	H	1,0000000	0,49	0,49
Insumo	00043483 SINAPI	EPI - FAMILIA CARPINTEIRO DE FORMAS - HORISTA (ENCARGOS COMPLEMENTARES - COLETADO CAIXA)	Material	H	1,0000000	1,43	1,43
MO sem LS =>				8,98	LS =>	7,45	MO com LS => 16,43
Valor do BDI =>				6,10	Valor com BDI => 28,83		
Composição	94440 SINAPI	TELHAMENTO COM TELHA CERÂMICA DE ENCAIXE, TIPO FRANCESA, COM ATÉ 2 ÁGUAS, INCLUSO TRANSPORTE VERTICAL. AF_07/2019	COBE - COBERTURA	m²	1,0000000	24,41	24,41
Composição Auxiliar	88316 SINAPI	SERVENTE COM ENCARGOS COMPLEMENTARES	SEDI - SERVIÇOS DIVERSOS	H	0,2530000	18,64	4,71
Composição Auxiliar	88323 SINAPI	TELHADISTA COM ENCARGOS COMPLEMENTARES	SEDI - SERVIÇOS DIVERSOS	H	0,0820000	22,73	1,86
Composição Auxiliar	93281 SINAPI	GUINCHO ELÉTRICO DE COLUMA, CAPACIDADE 400 KG, COM MOTO FREIO, MOTOR TRIFÁSICO DE 1,25 CV - CHP DIURNO. AF_03/2016	CHOR - CUSTOS HORÁRIOS DE MÁQUINAS E EQUIPAMENTOS	CHP	0,0240000	24,18	0,58
Composição Auxiliar	93282 SINAPI	GUINCHO ELÉTRICO DE COLUMA, CAPACIDADE 400 KG, COM MOTO FREIO, MOTOR TRIFÁSICO DE 1,25 CV - CHI DIURNO. AF_03/2016	CHOR - CUSTOS HORÁRIOS DE MÁQUINAS E EQUIPAMENTOS	CHI	0,0333000	22,94	0,76
Insumo	00007175 SINAPI	TELHA DE BARRO / CERAMICA, NAO ESMALTADA, TIPO ROMANA, AMERICANA, PORTUGUESA, FRANCESA, COMPRIMENTO DE *41* CM, RENDIMENTO DE *16* TELHAS/M2	Material	UN	17,7490000	0,93	16,50
MO sem LS =>				2,97	LS =>	2,46	MO com LS => 5,43
Valor do BDI =>				6,55	Valor com BDI => 30,96		

#REF!

CONSTRUÇÃO DE 04 SALAS INCLUSIVAS NAS ESCOLAS MUNICIPAIS NA ZONA RURAL DE NOSSA SENHORA DOS REMÉDIOS-PI.

Bancos
SINAPI - 02/2024 - Piauí
ORSE - 02/2024 - Sergipe
SEDOP - 02/2024 - Pará

B.D.I.
26,85%

Encargos Sociais
#DESPEJAR!

Composições Analíticas com Preço Unitário

	Código	Banco	Descrição	Tipo	Und	Quant.	Valor Unit	Total	
Composição	94210	SINAPI	TELHAMENTO COM TELHA ONDULADA DE FIBROCIMENTO E = 6 MM, COM RECOBRIMENTO LATERAL DE 1 1/4 DE ONDA PARA TELHADO COM INCLINAÇÃO MÁXIMA DE 10°, COM ATÉ 2 ÁGUAS, INCLUSO IÇAMENTO. AF_07/2019	COBE - COBERTURA	m²	1,0000000	61,97	61,97	
Composição Auxiliar	88316	SINAPI	SERVENTE COM ENCARGOS COMPLEMENTARES	SEDI - SERVIÇOS DIVERSOS	H	0,1660000	18,64	3,09	
Composição Auxiliar	88323	SINAPI	TELHADISTA COM ENCARGOS COMPLEMENTARES	SEDI - SERVIÇOS DIVERSOS	H	0,1280000	22,73	2,90	
Composição Auxiliar	93281	SINAPI	GUINCHO ELÉTRICO DE COLUNA, CAPACIDADE 400 KG, COM MOTO FREIO, MOTOR TRIFÁSICO DE 1,25 CV - CHP DIURNO. AF_03/2016	CHOR - CUSTOS HORÁRIOS DE MÁQUINAS E EQUIPAMENTOS	CHP	0,0053000	24,18	0,12	
Composição Auxiliar	93282	SINAPI	GUINCHO ELÉTRICO DE COLUNA, CAPACIDADE 400 KG, COM MOTO FREIO, MOTOR TRIFÁSICO DE 1,25 CV - CHI DIURNO. AF_03/2016	CHOR - CUSTOS HORÁRIOS DE MÁQUINAS E EQUIPAMENTOS	CHI	0,0073000	22,94	0,16	
Insumo	00001607	SINAPI	CONJUNTO ARRUELAS DE VEDACAO 5/16" PARA TELHA FIBROCIMENTO (UMA ARRUELA METALICA E UMA ARRUELA PVC - CONICAS)	Material	CJ	1,2600000	0,28	0,35	
Insumo	00004302	SINAPI	PARAFUSO ZINCADO ROSCA SOBERBA, CABECA SEXTAVADA, 5/16" X 250 MM, PARA FIXACAO DE TELHA EM MADEIRA	Material	UN	1,2600000	4,28	5,39	
Insumo	00007194	SINAPI	TELHA DE FIBROCIMENTO ONDULADA E = 6 MM, DE 2,44 X 1,10 M (SEM AMIANTO)	Material	m²	1,3570000	36,82	49,96	
MO sem LS =>					2,38	LS =>	1,97	MO com LS =>	4,35
Valor do BDI =>					16,63	Valor com BDI =>			78,60

	Código	Banco	Descrição	Tipo	Und	Quant.	Valor Unit	Total	
Composição	91993	SINAPI	TOMADA ALTA DE EMBUTIR (1 MÓDULO), 2P+T 20 A, INCLUINDO SUPORTE E PLACA - FORNECIMENTO E INSTALAÇÃO. AF_03/2023	INEL - INSTALAÇÃO ELÉTRICA/ELETRIFICAÇÃO E ILUMINAÇÃO EXTERNA	UN	1,0000000	44,49	44,49	
Composição Auxiliar	91946	SINAPI	SUPORTE PARAFUSADO COM PLACA DE ENCAIXE 4" X 2" MÉDIO (1,30 M DO PISO) PARA PONTO ELÉTRICO - FORNECIMENTO E INSTALAÇÃO. AF_03/2023	INEL - INSTALAÇÃO ELÉTRICA/ELETRIFICAÇÃO E ILUMINAÇÃO EXTERNA	UN	1,0000000	10,70	10,70	
Composição Auxiliar	91991	SINAPI	TOMADA ALTA DE EMBUTIR (1 MÓDULO), 2P+T 20 A, SEM SUPORTE E SEM PLACA - FORNECIMENTO E INSTALAÇÃO. AF_03/2023	INEL - INSTALAÇÃO ELÉTRICA/ELETRIFICAÇÃO E ILUMINAÇÃO EXTERNA	UN	1,0000000	33,79	33,79	
MO sem LS =>					10,56	LS =>	8,76	MO com LS =>	19,32
Valor do BDI =>					11,94	Valor com BDI =>			56,43

	Código	Banco	Descrição	Tipo	Und	Quant.	Valor Unit	Total	
Composição	91991	SINAPI	TOMADA ALTA DE EMBUTIR (1 MÓDULO), 2P+T 20 A, SEM SUPORTE E SEM PLACA - FORNECIMENTO E INSTALAÇÃO. AF_03/2023	INEL - INSTALAÇÃO ELÉTRICA/ELETRIFICAÇÃO E ILUMINAÇÃO EXTERNA	UN	1,0000000	33,79	33,79	
Composição Auxiliar	88247	SINAPI	AUXILIAR DE ELETRICISTA COM ENCARGOS COMPLEMENTARES	SEDI - SERVIÇOS DIVERSOS	H	0,5110000	19,57	10,00	
Composição Auxiliar	88264	SINAPI	ELETRICISTA COM ENCARGOS COMPLEMENTARES	SEDI - SERVIÇOS DIVERSOS	H	0,5110000	23,55	12,03	
Insumo	00038102	SINAPI	TOMADA 2P+T 20A, 250V (APENAS MODULO)	Material	UN	1,0000000	11,76	11,76	
MO sem LS =>					8,44	LS =>	7,01	MO com LS =>	15,45
Valor do BDI =>					9,07	Valor com BDI =>			42,86

	Código	Banco	Descrição	Tipo	Und	Quant.	Valor Unit	Total	
Composição	92000	SINAPI	TOMADA BAIXA DE EMBUTIR (1 MÓDULO), 2P+T 10 A, INCLUINDO SUPORTE E PLACA - FORNECIMENTO E INSTALAÇÃO. AF_03/2023	INEL - INSTALAÇÃO ELÉTRICA/ELETRIFICAÇÃO E ILUMINAÇÃO EXTERNA	UN	1,0000000	30,31	30,31	
Composição Auxiliar	91946	SINAPI	SUPORTE PARAFUSADO COM PLACA DE ENCAIXE 4" X 2" MÉDIO (1,30 M DO PISO) PARA PONTO ELÉTRICO - FORNECIMENTO E INSTALAÇÃO. AF_03/2023	INEL - INSTALAÇÃO ELÉTRICA/ELETRIFICAÇÃO E ILUMINAÇÃO EXTERNA	UN	1,0000000	10,70	10,70	
Composição Auxiliar	91998	SINAPI	TOMADA BAIXA DE EMBUTIR (1 MÓDULO), 2P+T 10 A, SEM SUPORTE E SEM PLACA - FORNECIMENTO E INSTALAÇÃO. AF_03/2023	INEL - INSTALAÇÃO ELÉTRICA/ELETRIFICAÇÃO E ILUMINAÇÃO EXTERNA	UN	1,0000000	19,61	19,61	
MO sem LS =>					6,11	LS =>	5,07	MO com LS =>	11,18
Valor do BDI =>					8,13	Valor com BDI =>			38,44

	Código	Banco	Descrição	Tipo	Und	Quant.	Valor Unit	Total	
Composição	91998	SINAPI	TOMADA BAIXA DE EMBUTIR (1 MÓDULO), 2P+T 10 A, SEM SUPORTE E SEM PLACA - FORNECIMENTO E INSTALAÇÃO. AF_03/2023	INEL - INSTALAÇÃO ELÉTRICA/ELETRIFICAÇÃO E ILUMINAÇÃO EXTERNA	UN	1,0000000	19,61	19,61	
Composição Auxiliar	88247	SINAPI	AUXILIAR DE ELETRICISTA COM ENCARGOS COMPLEMENTARES	SEDI - SERVIÇOS DIVERSOS	H	0,2420000	19,57	4,73	
Composição Auxiliar	88264	SINAPI	ELETRICISTA COM ENCARGOS COMPLEMENTARES	SEDI - SERVIÇOS DIVERSOS	H	0,2420000	23,55	5,69	
Insumo	00038101	SINAPI	TOMADA 2P+T 10A, 250V (APENAS MODULO)	Material	UN	1,0000000	9,19	9,19	
MO sem LS =>					3,99	LS =>	3,32	MO com LS =>	7,31
Valor do BDI =>					5,26	Valor com BDI =>			24,87

	Código	Banco	Descrição	Tipo	Und	Quant.	Valor Unit	Total
Composição	98307	SINAPI	TOMADA DE REDE RJ45 - FORNECIMENTO E INSTALAÇÃO. AF_11/2019	INES - INSTALAÇÕES ESPECIAIS	UN	1,0000000	50,89	50,89
Composição Auxiliar	88247	SINAPI	AUXILIAR DE ELETRICISTA COM ENCARGOS COMPLEMENTARES	SEDI - SERVIÇOS DIVERSOS	H	0,2062000	19,57	4,03
Composição Auxiliar	88264	SINAPI	ELETRICISTA COM ENCARGOS COMPLEMENTARES	SEDI - SERVIÇOS DIVERSOS	H	0,2062000	23,55	4,85
Insumo	00038083	SINAPI	TOMADA RJ45, 8 FIOS, CAT 5E, CONJUNTO MONTADO PARA EMBUTIR 4" X 2" (PLACA + SUPORTE + MODULO)	Material	UN	1,0000000	42,01	42,01

#REF!

CONSTRUÇÃO DE 04 SALAS INCLUSIVAS NAS ESCOLAS MUNICIPAIS NA ZONA RURAL DE NOSSA SENHORA DOS REMÉDIOS-PI.

Bancos

SINAPI - 02/2024 - Piauí
ORSE - 02/2024 - Sergipe
SEDOP - 02/2024 - Pará

B.D.I.
26,85%

Encargos Sociais
#DESPEJAR!

Composições Analíticas com Preço Unitário

MO sem LS => 3,40 LS => 2,83 MO com LS => 6,23

Valor do BDI => 13,66 Valor com BDI => 64,55

	Código	Banco	Descrição	Tipo	Und	Quant.	Valor Unit	Total
Composição	91997	SINAPI	TOMADA MÉDIA DE EMBUTIR (1 MÓDULO), 2P+T 20 A, INCLUINDO SUPORTE E PLACA - FORNECIMENTO E INSTALAÇÃO. AF_03/2023	INEL - INSTALAÇÃO ELÉTRICA/ELETRIFICAÇÃO E ILUMINAÇÃO EXTERNA	UN	1,0000000	36,12	36,12
Composição Auxiliar	91946	SINAPI	SUPORTE PARAFUSADO COM PLACA DE ENCAIXE 4" X 2" MÉDIO (1,30 M DO PISO) PARA PONTO ELÉTRICO - FORNECIMENTO E INSTALAÇÃO. AF_03/2023	INEL - INSTALAÇÃO ELÉTRICA/ELETRIFICAÇÃO E ILUMINAÇÃO EXTERNA	UN	1,0000000	10,70	10,70
Composição Auxiliar	91995	SINAPI	TOMADA MÉDIA DE EMBUTIR (1 MÓDULO), 2P+T 20 A, SEM SUPORTE E SEM PLACA - FORNECIMENTO E INSTALAÇÃO. AF_03/2023	INEL - INSTALAÇÃO ELÉTRICA/ELETRIFICAÇÃO E ILUMINAÇÃO EXTERNA	UN	1,0000000	25,42	25,42

MO sem LS => 7,35 LS => 6,10 MO com LS => 13,45

Valor do BDI => 9,69 Valor com BDI => 45,81

	Código	Banco	Descrição	Tipo	Und	Quant.	Valor Unit	Total
Composição	91995	SINAPI	TOMADA MÉDIA DE EMBUTIR (1 MÓDULO), 2P+T 20 A, SEM SUPORTE E SEM PLACA - FORNECIMENTO E INSTALAÇÃO. AF_03/2023	INEL - INSTALAÇÃO ELÉTRICA/ELETRIFICAÇÃO E ILUMINAÇÃO EXTERNA	UN	1,0000000	25,42	25,42
Composição Auxiliar	88247	SINAPI	AUXILIAR DE ELETRICISTA COM ENCARGOS COMPLEMENTARES	SEDI - SERVIÇOS DIVERSOS	H	0,3170000	19,57	6,20
Composição Auxiliar	88264	SINAPI	ELETRICISTA COM ENCARGOS COMPLEMENTARES	SEDI - SERVIÇOS DIVERSOS	H	0,3170000	23,55	7,46
Insumo	00038102	SINAPI	TOMADA 2P+T 20A, 250V (APENAS MÓDULO)	Material	UN	1,0000000	11,76	11,76

MO sem LS => 5,23 LS => 4,35 MO com LS => 9,58

Valor do BDI => 6,82 Valor com BDI => 32,24

	Código	Banco	Descrição	Tipo	Und	Quant.	Valor Unit	Total
Composição	92539	SINAPI	TRAMA DE MADEIRA COMPOSTA POR RIPAS, CAIBROS E TERÇAS PARA TELHADOS DE ATÉ 2 ÁGUAS PARA TELHA DE ENCAIXE DE CERÂMICA OU DE CONCRETO, INCLUSO TRANSPORTE VERTICAL. AF_07/2019	COBE - COBERTURA	m²	1,0000000	51,67	51,67
Composição Auxiliar	88239	SINAPI	AJUDANTE DE CARPINTEIRO COM ENCARGOS COMPLEMENTARES	SEDI - SERVIÇOS DIVERSOS	H	0,4070000	19,11	7,77
Composição Auxiliar	88262	SINAPI	CARPINTEIRO DE FORMAS COM ENCARGOS COMPLEMENTARES	SEDI - SERVIÇOS DIVERSOS	H	0,3670000	22,93	8,41
Composição Auxiliar	93281	SINAPI	GUINCHO ELÉTRICO DE COLUMA, CAPACIDADE 400 KG, COM MOTO FREIO, MOTOR TRIFÁSICO DE 1,25 CV - CHP DIURNO. AF_03/2016	CHOR - CUSTOS HORÁRIOS DE MÁQUINAS E EQUIPAMENTOS	CHP	0,0431000	24,18	1,04
Composição Auxiliar	93282	SINAPI	GUINCHO ELÉTRICO DE COLUMA, CAPACIDADE 400 KG, COM MOTO FREIO, MOTOR TRIFÁSICO DE 1,25 CV - CHI DIURNO. AF_03/2016	CHOR - CUSTOS HORÁRIOS DE MÁQUINAS E EQUIPAMENTOS	CHI	0,0598000	22,94	1,37
Insumo	00004408	SINAPI	RIPA NAO APARELHADA, *1,5 X 5* CM, EM MACARANDUBA/MASSARANDUBA, ANGELIM OU EQUIVALENTE DA REGIAO - BRUTA	Material	M	3,2920000	1,42	4,67
Insumo	00004425	SINAPI	VIGA NAO APARELHADA *6 X 12* CM, EM MACARANDUBA/MASSARANDUBA, ANGELIM OU EQUIVALENTE DA REGIAO - BRUTA	Material	M	0,6580000	15,86	10,43
Insumo	00004430	SINAPI	CAIBRO NAO APARELHADO *5 X 6* CM, EM MACARANDUBA/MASSARANDUBA, ANGELIM OU EQUIVALENTE DA REGIAO - BRUTA	Material	M	1,9560000	7,50	14,67
Insumo	00020247	SINAPI	PREGO DE ACO POLIDO COM CABECA 15 X 15 (1 1/4 X 13)	Material	KG	0,0700000	23,37	1,63
Insumo	00039027	SINAPI	PREGO DE ACO POLIDO COM CABECA 19 X 36 (3 1/4 X 9)	Material	KG	0,0500000	21,09	1,05
Insumo	00040568	SINAPI	PREGO DE ACO POLIDO COM CABECA 22 X 48 (4 1/4 X 5)	Material	KG	0,0300000	21,26	0,63

MO sem LS => 7,14 LS => 5,93 MO com LS => 13,07

Valor do BDI => 13,87 Valor com BDI => 65,54

	Código	Banco	Descrição	Tipo	Und	Quant.	Valor Unit	Total
Composição	92543	SINAPI	TRAMA DE MADEIRA COMPOSTA POR TERÇAS PARA TELHADOS DE ATÉ 2 ÁGUAS PARA TELHA ONDULADA DE FIBROCIMENTO, METÁLICA, PLÁSTICA OU TERMOACÚSTICA, INCLUSO TRANSPORTE VERTICAL. AF_07/2019	COBE - COBERTURA	m²	1,0000000	14,87	14,87
Composição Auxiliar	88239	SINAPI	AJUDANTE DE CARPINTEIRO COM ENCARGOS COMPLEMENTARES	SEDI - SERVIÇOS DIVERSOS	H	0,0650000	19,11	1,24
Composição Auxiliar	88262	SINAPI	CARPINTEIRO DE FORMAS COM ENCARGOS COMPLEMENTARES	SEDI - SERVIÇOS DIVERSOS	H	0,1180000	22,93	2,70
Composição Auxiliar	93281	SINAPI	GUINCHO ELÉTRICO DE COLUMA, CAPACIDADE 400 KG, COM MOTO FREIO, MOTOR TRIFÁSICO DE 1,25 CV - CHP DIURNO. AF_03/2016	CHOR - CUSTOS HORÁRIOS DE MÁQUINAS E EQUIPAMENTOS	CHP	0,0046000	24,18	0,11
Composição Auxiliar	93282	SINAPI	GUINCHO ELÉTRICO DE COLUMA, CAPACIDADE 400 KG, COM MOTO FREIO, MOTOR TRIFÁSICO DE 1,25 CV - CHI DIURNO. AF_03/2016	CHOR - CUSTOS HORÁRIOS DE MÁQUINAS E EQUIPAMENTOS	CHI	0,0064000	22,94	0,14
Insumo	00004425	SINAPI	VIGA NAO APARELHADA *6 X 12* CM, EM MACARANDUBA/MASSARANDUBA, ANGELIM OU EQUIVALENTE DA REGIAO - BRUTA	Material	M	0,6340000	15,86	10,05
Insumo	00040568	SINAPI	PREGO DE ACO POLIDO COM CABECA 22 X 48 (4 1/4 X 5)	Material	KG	0,0300000	21,26	0,63

MO sem LS => 1,62 LS => 1,35 MO com LS => 2,97

Valor do BDI => 3,99 Valor com BDI => 18,86

	Código	Banco	Descrição	Tipo	Und	Quant.	Valor Unit	Total
--	--------	-------	-----------	------	-----	--------	------------	-------

#REF!

CONSTRUÇÃO DE 04 SALAS INCLUSIVAS NAS ESCOLAS MUNICIPAIS NA ZONA RURAL DE NOSSA SENHORA DOS REMÉDIOS-PI.

Bancos

SINAPI - 02/2024 - Piauí
ORSE - 02/2024 - Sergipe
SEDOP - 02/2024 - Pará

B.D.I.
26,85%

Encargos Sociais
#DESPEJAR!

Composições Analíticas com Preço Unitário

Composição	90587	SINAPI	VIBRADOR DE IMERSÃO, DIÂMETRO DE PONTEIRA 45MM, MOTOR ELÉTRICO TRIFÁSICO POTÊNCIA DE 2 CV - CHI DIURNO. AF_06/2015	CHOR - CUSTOS HORÁRIOS DE MÁQUINAS E EQUIPAMENTOS	CHI	1,0000000	0,48	0,48		
Composição Auxiliar	90582	SINAPI	VIBRADOR DE IMERSÃO, DIÂMETRO DE PONTEIRA 45MM, MOTOR ELÉTRICO TRIFÁSICO POTÊNCIA DE 2 CV - DEPRECIAÇÃO. AF_06/2015	CHOR - CUSTOS HORÁRIOS DE MÁQUINAS E EQUIPAMENTOS	H	1,0000000	0,39	0,39		
Composição Auxiliar	90583	SINAPI	VIBRADOR DE IMERSÃO, DIÂMETRO DE PONTEIRA 45MM, MOTOR ELÉTRICO TRIFÁSICO POTÊNCIA DE 2 CV - JUROS. AF_06/2015	CHOR - CUSTOS HORÁRIOS DE MÁQUINAS E EQUIPAMENTOS	H	1,0000000	0,09	0,09		
					MO sem LS =>	0,00	LS =>	0,00	MO com LS =>	0,00
					Valor do BDI =>	0,12	Valor com BDI =>			0,60
	Código	Banco	Descrição	Tipo	Und	Quant.	Valor Unit	Total		
Composição	90586	SINAPI	VIBRADOR DE IMERSÃO, DIÂMETRO DE PONTEIRA 45MM, MOTOR ELÉTRICO TRIFÁSICO POTÊNCIA DE 2 CV - CHP DIURNO. AF_06/2015	CHOR - CUSTOS HORÁRIOS DE MÁQUINAS E EQUIPAMENTOS	CHP	1,0000000	1,36	1,36		
Composição Auxiliar	90582	SINAPI	VIBRADOR DE IMERSÃO, DIÂMETRO DE PONTEIRA 45MM, MOTOR ELÉTRICO TRIFÁSICO POTÊNCIA DE 2 CV - DEPRECIAÇÃO. AF_06/2015	CHOR - CUSTOS HORÁRIOS DE MÁQUINAS E EQUIPAMENTOS	H	1,0000000	0,39	0,39		
Composição Auxiliar	90583	SINAPI	VIBRADOR DE IMERSÃO, DIÂMETRO DE PONTEIRA 45MM, MOTOR ELÉTRICO TRIFÁSICO POTÊNCIA DE 2 CV - JUROS. AF_06/2015	CHOR - CUSTOS HORÁRIOS DE MÁQUINAS E EQUIPAMENTOS	H	1,0000000	0,09	0,09		
Composição Auxiliar	90584	SINAPI	VIBRADOR DE IMERSÃO, DIÂMETRO DE PONTEIRA 45MM, MOTOR ELÉTRICO TRIFÁSICO POTÊNCIA DE 2 CV - MANUTENÇÃO. AF_06/2015	CHOR - CUSTOS HORÁRIOS DE MÁQUINAS E EQUIPAMENTOS	H	1,0000000	0,31	0,31		
Composição Auxiliar	90585	SINAPI	VIBRADOR DE IMERSÃO, DIÂMETRO DE PONTEIRA 45MM, MOTOR ELÉTRICO TRIFÁSICO POTÊNCIA DE 2 CV - MATERIAIS NA OPERAÇÃO. AF_06/2015	CHOR - CUSTOS HORÁRIOS DE MÁQUINAS E EQUIPAMENTOS	H	1,0000000	0,57	0,57		
					MO sem LS =>	0,00	LS =>	0,00	MO com LS =>	0,00
					Valor do BDI =>	0,36	Valor com BDI =>			1,72
	Código	Banco	Descrição	Tipo	Und	Quant.	Valor Unit	Total		
Composição	90582	SINAPI	VIBRADOR DE IMERSÃO, DIÂMETRO DE PONTEIRA 45MM, MOTOR ELÉTRICO TRIFÁSICO POTÊNCIA DE 2 CV - DEPRECIAÇÃO. AF_06/2015	CHOR - CUSTOS HORÁRIOS DE MÁQUINAS E EQUIPAMENTOS	H	1,0000000	0,39	0,39		
Insumo	00013896	SINAPI	VIBRADOR DE IMERSAO, DIAMETRO DA PONTEIRA DE *45* MM, COM MOTOR ELETTRICO TRIFASICO DE 2 HP (2 CV)	Equipamento para Aquisição Permanente	UN	0,0001280	3.120,96	0,39		
					MO sem LS =>	0,00	LS =>	0,00	MO com LS =>	0,00
					Valor do BDI =>	0,10	Valor com BDI =>			0,49
	Código	Banco	Descrição	Tipo	Und	Quant.	Valor Unit	Total		
Composição	90583	SINAPI	VIBRADOR DE IMERSÃO, DIÂMETRO DE PONTEIRA 45MM, MOTOR ELÉTRICO TRIFÁSICO POTÊNCIA DE 2 CV - JUROS. AF_06/2015	CHOR - CUSTOS HORÁRIOS DE MÁQUINAS E EQUIPAMENTOS	H	1,0000000	0,09	0,09		
Insumo	00013896	SINAPI	VIBRADOR DE IMERSAO, DIAMETRO DA PONTEIRA DE *45* MM, COM MOTOR ELETTRICO TRIFASICO DE 2 HP (2 CV)	Equipamento para Aquisição Permanente	UN	0,0000296	3.120,96	0,09		
					MO sem LS =>	0,00	LS =>	0,00	MO com LS =>	0,00
					Valor do BDI =>	0,02	Valor com BDI =>			0,11
	Código	Banco	Descrição	Tipo	Und	Quant.	Valor Unit	Total		
Composição	90584	SINAPI	VIBRADOR DE IMERSÃO, DIÂMETRO DE PONTEIRA 45MM, MOTOR ELÉTRICO TRIFÁSICO POTÊNCIA DE 2 CV - MANUTENÇÃO. AF_06/2015	CHOR - CUSTOS HORÁRIOS DE MÁQUINAS E EQUIPAMENTOS	H	1,0000000	0,31	0,31		
Insumo	00013896	SINAPI	VIBRADOR DE IMERSAO, DIAMETRO DA PONTEIRA DE *45* MM, COM MOTOR ELETTRICO TRIFASICO DE 2 HP (2 CV)	Equipamento para Aquisição Permanente	UN	0,0001000	3.120,96	0,31		
					MO sem LS =>	0,00	LS =>	0,00	MO com LS =>	0,00
					Valor do BDI =>	0,08	Valor com BDI =>			0,39
	Código	Banco	Descrição	Tipo	Und	Quant.	Valor Unit	Total		
Composição	90585	SINAPI	VIBRADOR DE IMERSÃO, DIÂMETRO DE PONTEIRA 45MM, MOTOR ELÉTRICO TRIFÁSICO POTÊNCIA DE 2 CV - MATERIAIS NA OPERAÇÃO. AF_06/2015	CHOR - CUSTOS HORÁRIOS DE MÁQUINAS E EQUIPAMENTOS	H	1,0000000	0,57	0,57		
Insumo	00002705	SINAPI	ENERGIA ELETRICA ATE 2000 KWH INDUSTRIAL, SEM DEMANDA	Franquia	KWH	0,5200000	1,11	0,57		
					MO sem LS =>	0,00	LS =>	0,00	MO com LS =>	0,00
					Valor do BDI =>	0,15	Valor com BDI =>			0,72

Nossa Senhora dos Remédios (PI), 18 de abril de 2024.

Obra

CONSTRUÇÃO DE 04 SALAS INCLUSIVAS NAS ESCOLAS MUNICIPAIS NA ZONA RURAL DE NOSSA SENHORA DOS REMÉDIOS-PI.

Bancos

SINAPI - 02/2024 - Piauí
ORSE - 02/2024 - Sergipe
SEDOP - 02/2024 - Pará

B.D.I.

26,85%

Encargos Sociais

Desonerado:
Horista: 83,04%
Mensalista: 47,35%

Cronograma Físico e Financeiro

Item	Descrição	LOCALIDADE	Total Por Etapa	30 DIAS	60 DIAS	90 DIAS	120 DIAS
A >	CONSTRUÇÃO DE 01 SALA INCLUSIVA	RIACHO DA MATA	100,00%	25,00%	25,00%	25,00%	25,00%
			134.628,58	33.657,15	33.657,15	33.657,15	33.657,15
B >	CONSTRUÇÃO DE 01 SALA INCLUSIVA	BOM JESUS	100,00%	25,00%	25,00%	25,00%	25,00%
			135.967,64	33.991,91	33.991,91	33.991,91	33.991,91
C >	CONSTRUÇÃO DE 01 SALA INCLUSIVA	SANTARÉM	100,00%	25,00%	25,00%	25,00%	25,00%
			142.617,18	35.654,30	35.654,30	35.654,30	35.654,30
D >	CONSTRUÇÃO DE 01 SALA INCLUSIVA	SANTO ANTÔNIO	100,00%	25,00%	25,00%	25,00%	25,00%
			160.268,82	40.067,21	40.067,21	40.067,21	40.067,21
Porcentagem				48,62%	48,62%	48,62%	48,62%
Custo				143.370,56	143.370,56	143.370,56	143.370,56
Porcentagem Acumulado				48,62%	48,62%	48,62%	48,62%
Custo Acumulado				143.370,56	286.741,11	430.111,67	573.482,22

Nossa Senhora dos Remédios (PI), 18 de abril de 2024.

Obra

CONSTRUÇÃO DE 04 SALAS INCLUSIVAS NAS
ESCOLAS MUNICIPAIS NA ZONA RURAL DE NOSSA
SENHORA DOS REMÉDIOS-PI.

Bancos

SINAPI - 02/2024 - Piauí
ORSE - 02/2024 - Sergipe
SEDOP - 02/2024 - Pará

B.D.I.

26,85%

Encargos Sociais

Desonerado:
Horista: 83,04%
Mensalista: 47,35%

CÁLCULO DA TAXA DE BDI

PF = CD X (1 + BDI)	$BDI = \frac{(1 + (AC + S + R + G))(1 + DF)(1 + L)}{(1 - I)}$	
Em que:	Onde:	G = taxa representativa de Garantias;
PF = Preço Final;	AC = taxa representativa das despesas de rateio da Administração Central;	DF = taxa representativa das Despesas Financeiras;
CD = Custo Direto;	S = taxa representativa de Seguros;	L = taxa representativa do Lucro;
BDI = Benefício e Despesas Indiretas (lucro e despesas indiretas);	R = taxa representativa de Riscos;	I = taxa representativa da incidência de Impostos.

COMPOSIÇÃO DE BDI

DESCRIÇÃO	MÍNIMO		MÉDIO		MAXIMO		ADOTADO / MIN	
-	A. CENTRAL	LUCRO	A. CENTRAL	LUCRO	A. CENTRAL	LUCRO	A. CENTRAL	LUCRO
ADMINISTRAÇÃO CENTRAL - LUCRO	3,80%	6,64%	4,01%	7,30%	4,67%	8,69%	3,80%	6,64%
DESPESAS FINANCEIRAS	1,02%		1,11%		1,21%		1,02%	
SEGURO E GARANTIAS	0,32%		0,40%		0,74%		0,32%	
Seguros		0,17%		0,20%		0,37%		0,17%
Garantias		0,15%		0,20%		0,37%		0,15%
Riscos		0,50%		0,56%		0,97%		0,50%
TRIBUTOS	11,15%		11,15%		11,15%		11,15%	
ISS*	3,00%		3,00%		3,00%		3,00%	
PIS	0,65%		0,65%		0,65%		0,65%	
CONFINS	3,00%		3,00%		3,00%		3,00%	
CPRB	4,50%		4,50%		4,50%		4,50%	
BDI								
CONSTRUÇÃO DE RODOVIAS E FERROVIAS	26,85%		28,17%		31,71%		26,85%	

DESCRIÇÃO	VALOR
AC = taxa representativa das despesas de rateio da Administração Central;	3,80%
S = taxa representativa de Seguros;	0,17%
R = taxa representativa de Riscos;	0,50%
G = taxa representativa de Garantias;	0,15%
DF = taxa representativa das Despesas Financeiras;	1,02%
L = taxa representativa do Lucro;	6,64%
I = taxa representativa da incidência de Impostos.	11,15%
BDI	26,85%

Nossa Senhora dos Remédios (PI), 18 de abril de 2024.

Obra

CONSTRUÇÃO DE 04 SALAS INCLUSIVAS NAS
ESCOLAS MUNICIPAIS NA ZONA RURAL DE NOSSA
SENHORA DOS REMÉDIOS-PI.

Bancos

SINAPI - 02/2024 - Piauí
ORSE - 02/2024 - Sergipe
SEDOP - 02/2024 - Pará

B.D.I.

26,85%

Encargos Sociais

Desonerado:
Horista: 83,04%
Mensalista: 47,35%

CÁLCULO DOS ENCARGOS SOCIAIS

SINAPI – Cálculos e Parâmetros



Apêndice 18 – Encargos Sociais – Piauí

PIAUI		VIGÊNCIA A PARTIR DE 10/2021			
ENCARGOS SOCIAIS SOBRE A MÃO DE OBRA					
CÓDIGO	DESCRIÇÃO	COM DESONERAÇÃO		SEM DESONERAÇÃO	
		HORISTA %	MENSALISTA %	HORISTA %	MENSALISTA %
GRUPO A					
A1	INSS	0,00%	0,00%	20,00%	20,00%
A2	SESI	1,50%	1,50%	1,50%	1,50%
A3	SENAI	1,00%	1,00%	1,00%	1,00%
A4	INCRA	0,20%	0,20%	0,20%	0,20%
A5	SEBRAE	0,60%	0,60%	0,60%	0,60%
A6	Salário Educação	2,50%	2,50%	2,50%	2,50%
A7	Seguro Contra Acidentes de Trabalho	3,00%	3,00%	3,00%	3,00%
A8	FGTS	8,00%	8,00%	8,00%	8,00%
A9	SECONCI	0,00%	0,00%	0,00%	0,00%
A	Total	16,80%	16,80%	36,80%	36,80%
GRUPO B					
B1	Repouso Semanal Remunerado	17,81%	Não incide	17,81%	Não incide
B2	Feriados	3,95%	Não incide	3,95%	Não incide
B3	Auxílio - Enfermidade	0,85%	0,66%	0,85%	0,66%
B4	13º Salário	10,77%	8,33%	10,77%	8,33%
B5	Licença Paternidade	0,07%	0,06%	0,07%	0,06%
B6	Faltas Justificadas	0,72%	0,56%	0,72%	0,56%
B7	Dias de Chuvas	1,16%	Não incide	1,16%	Não incide
B8	Auxílio Acidente de Trabalho	0,10%	0,08%	0,10%	0,08%
B9	Férias Gozadas	8,57%	6,63%	8,57%	6,63%
B10	Salário Maternidade	0,03%	0,02%	0,03%	0,02%
B	Total	44,03%	16,34%	44,03%	16,34%
GRUPO C					
C1	Aviso Prévio Indenizado	5,21%	4,03%	5,21%	4,03%
C2	Aviso Prévio Trabalhado	0,12%	0,09%	0,12%	0,09%
C3	Férias Indenizadas	4,79%	3,71%	4,79%	3,71%
C4	Depósito Rescisão Sem Justa Causa	3,81%	2,95%	3,81%	2,95%
C5	Indenização Adicional	0,44%	0,34%	0,44%	0,34%
C	Total	14,37%	11,12%	14,37%	11,12%
GRUPO D					
D1	Reincidência de Grupo A sobre Grupo B	7,40%	2,75%	16,20%	6,01%
D2	Reincidência de Grupo A sobre Aviso Prévio Trabalhado e Reincidência do FGTS sobre Aviso Prévio Indenizado	0,44%	0,34%	0,46%	0,36%
D	Total	7,84%	3,09%	16,66%	6,37%
TOTAL(A+B+C+D)		83,04%	47,35%	111,86%	70,63%

Fonte: Informação Dias de Chuva – INMET

Nossa Senhora dos Remédios (PI), 18 de abril de 2024.



ESTADO DO PIAUÍ
PREFEITURA MUNICIPAL DE NOSSA SENHORA DOS REMÉDIOS
GABINETE DO PREFEITO
CNPJ: 06.554.422/0001-95
Av. Sigefredo Pacheco, 133 – Centro
Fone: (0xx86) 3245-1204 – CEP: 64.140.000
Nossa Senhora dos Remédios – Piauí

DESENHOS

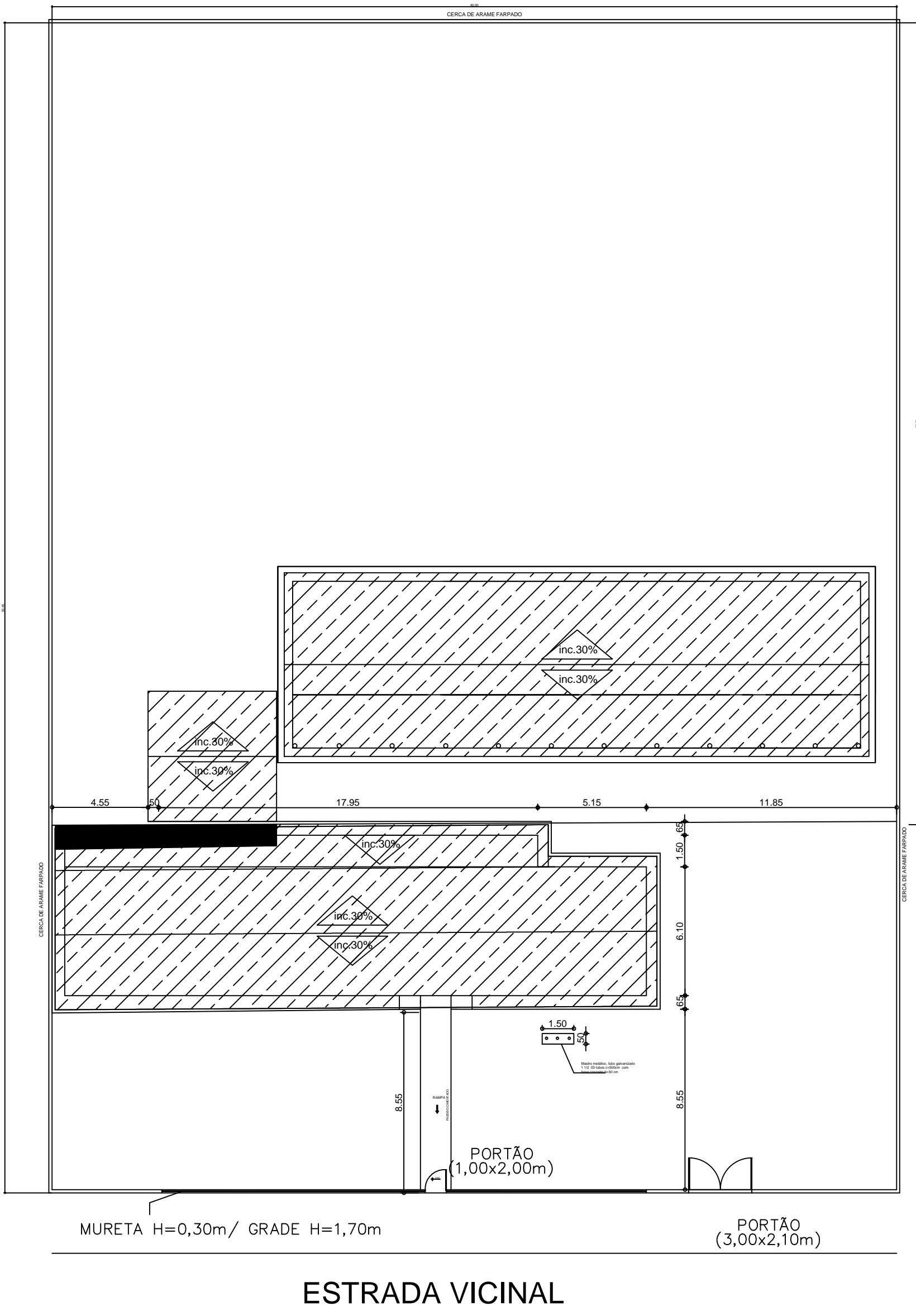

ESCALA 1/200
PLANTA COBERTURA

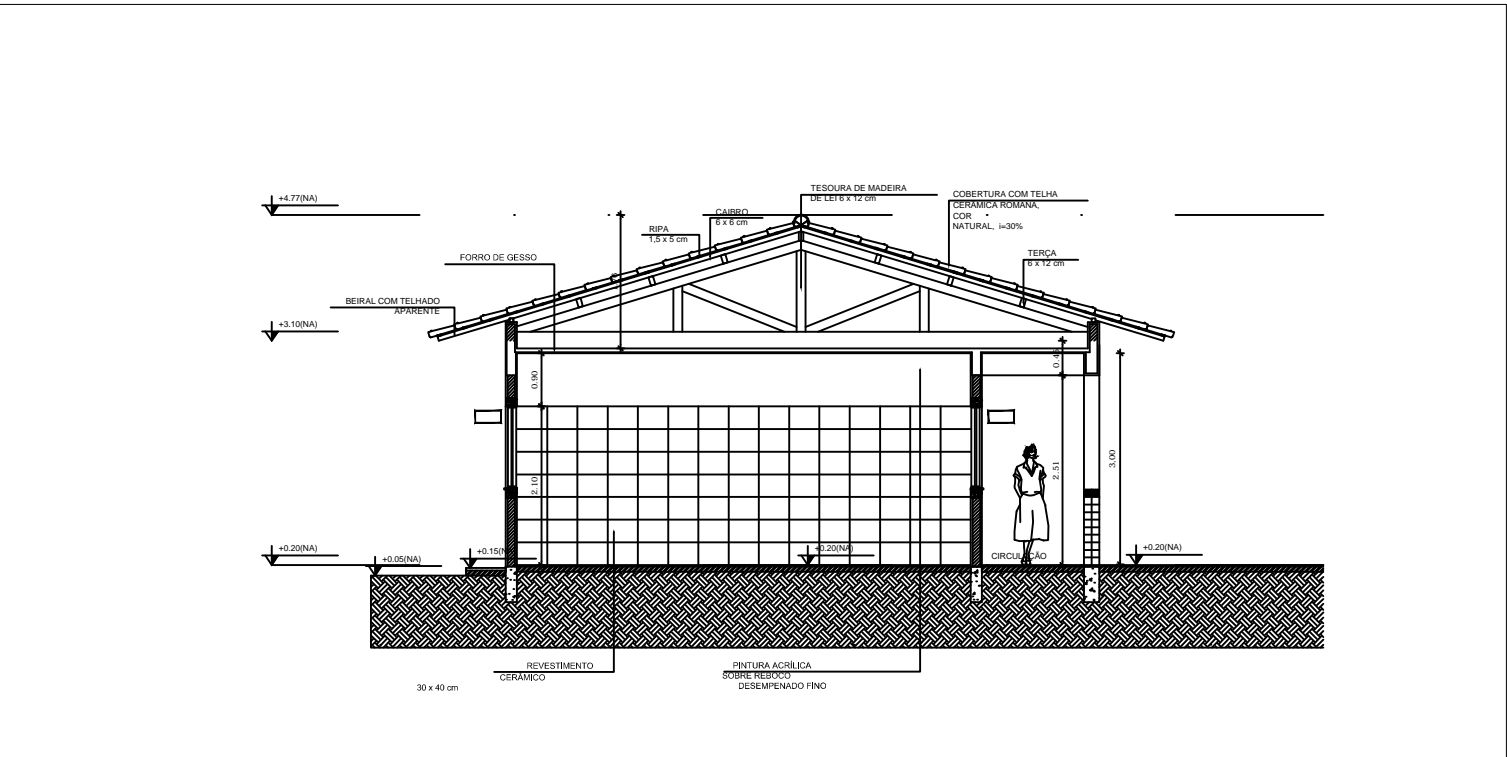

ESCALA 1/100
DETALHE TELHADO

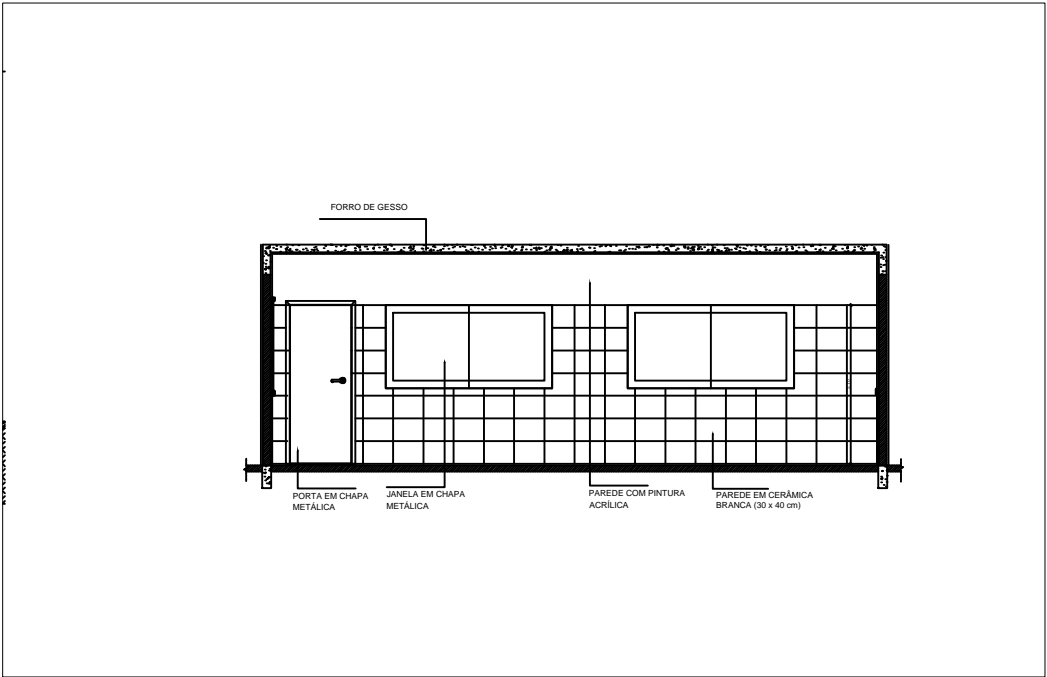

ESCALA 1/100
CORTE SALA

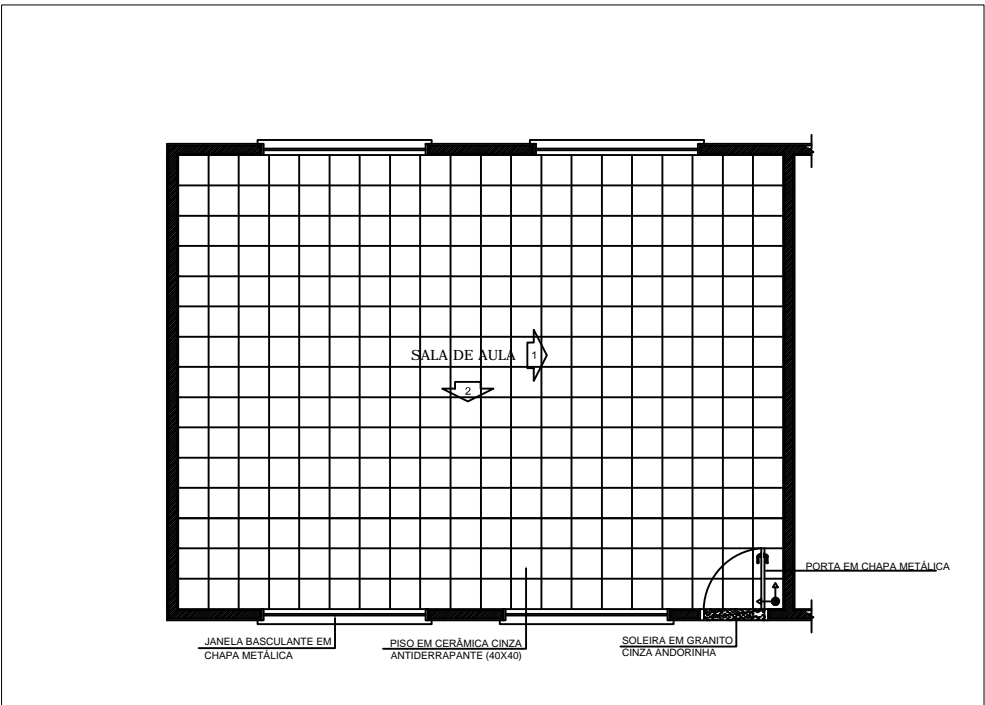

ESCALA 1/100
PLANTA PISO

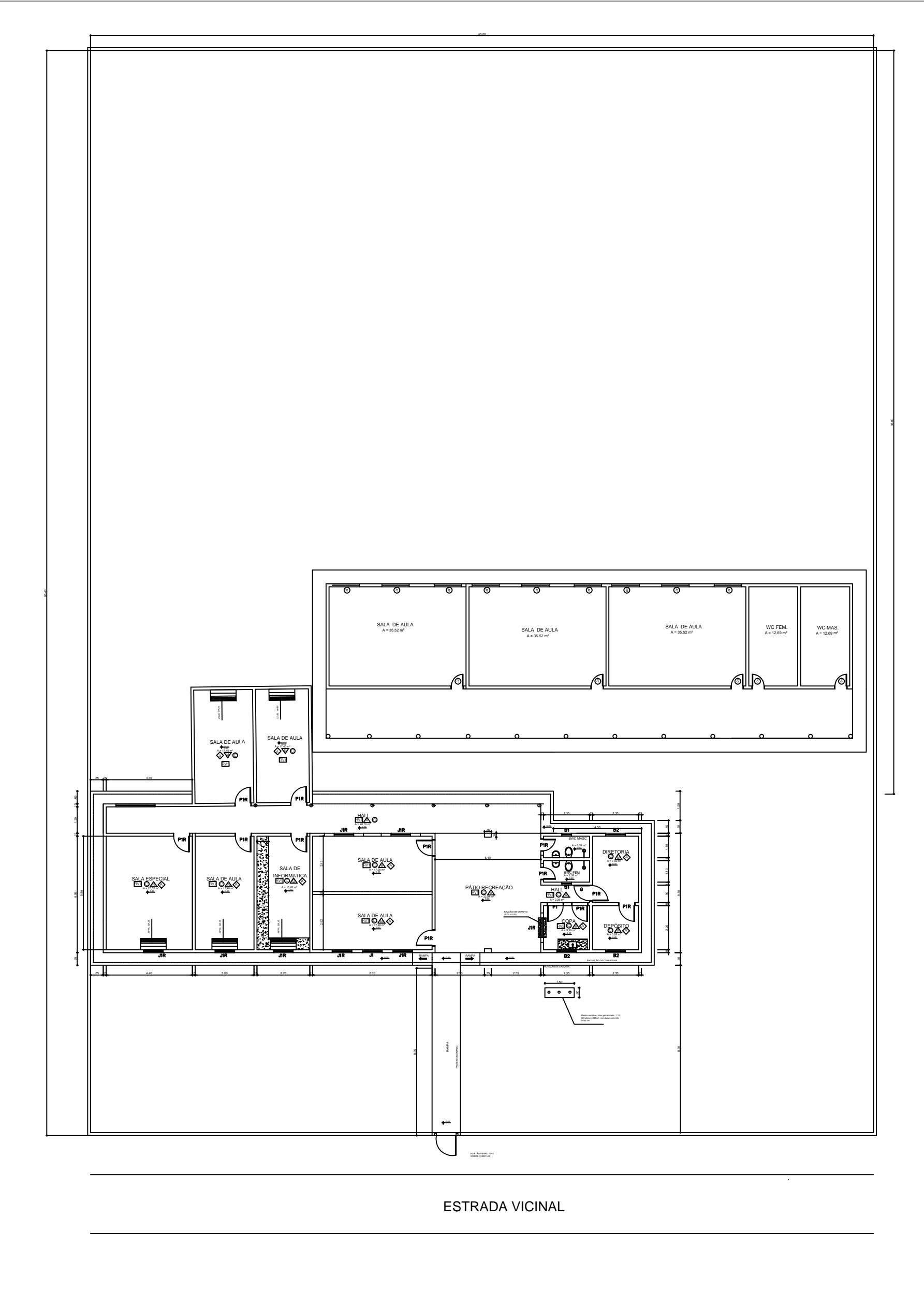

ESCALA 1/200
PLANTA BAIXA

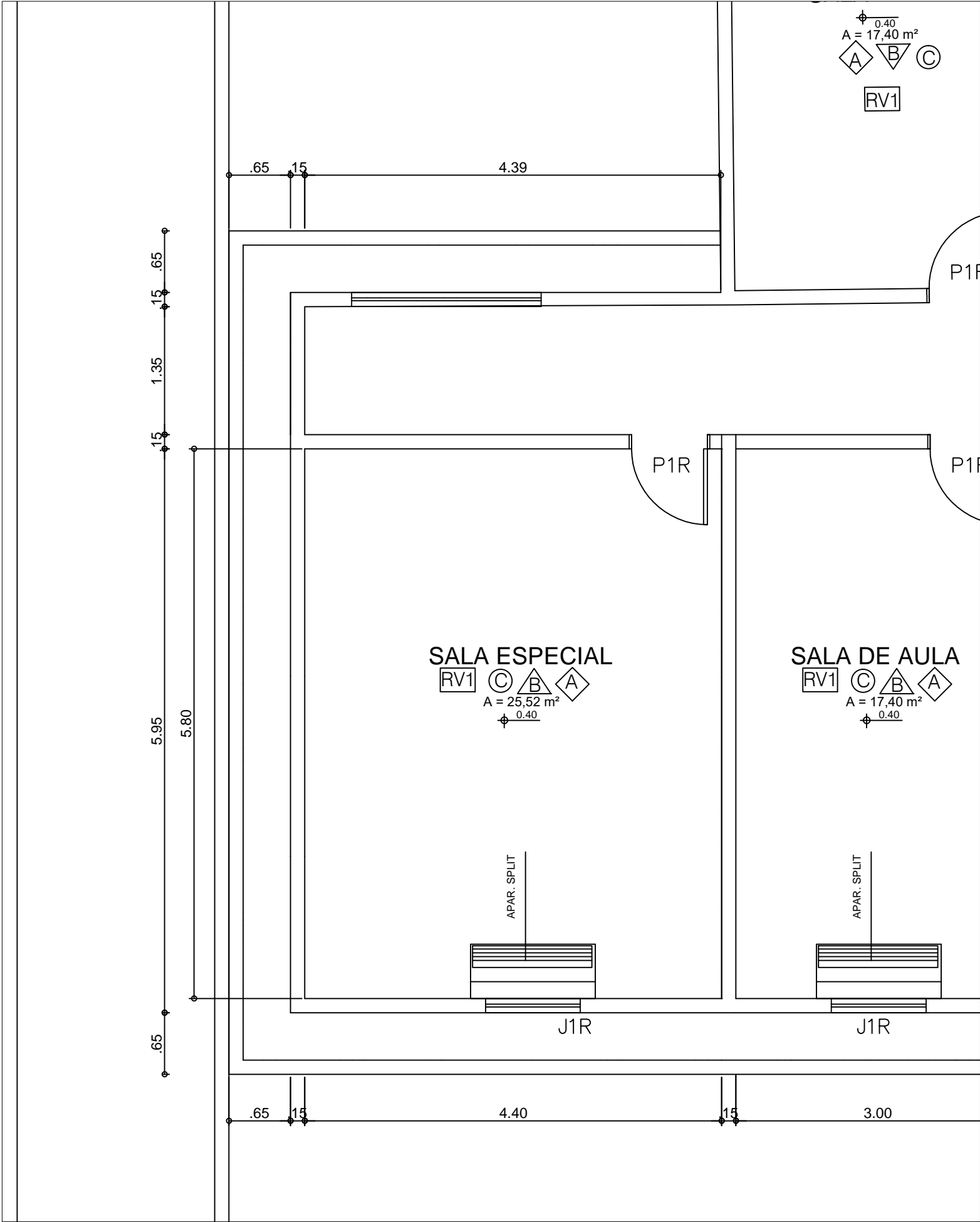

ESCALA 1/50
DETALHE SALA

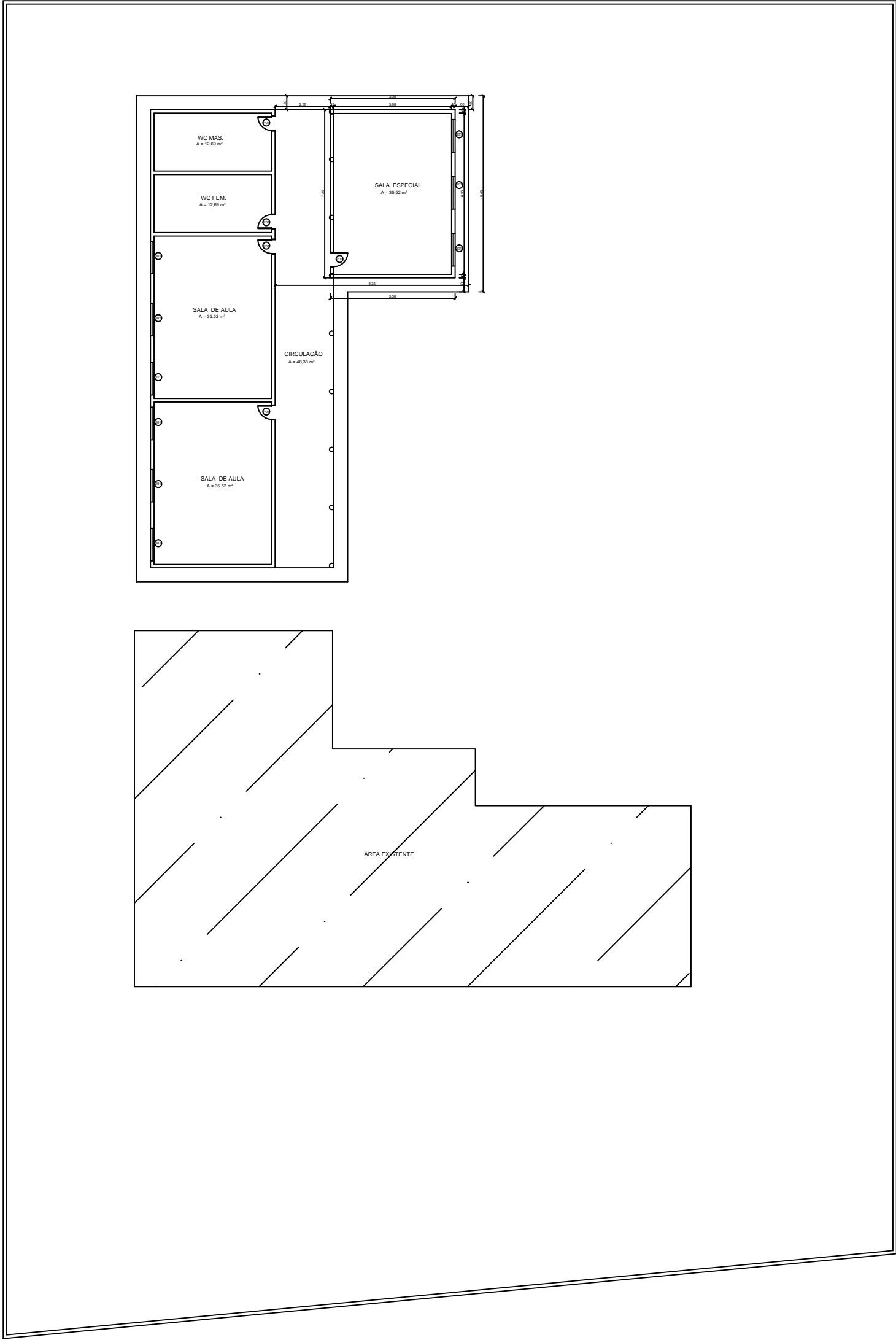

ESCALA 1/200
PLANTA BAIXA

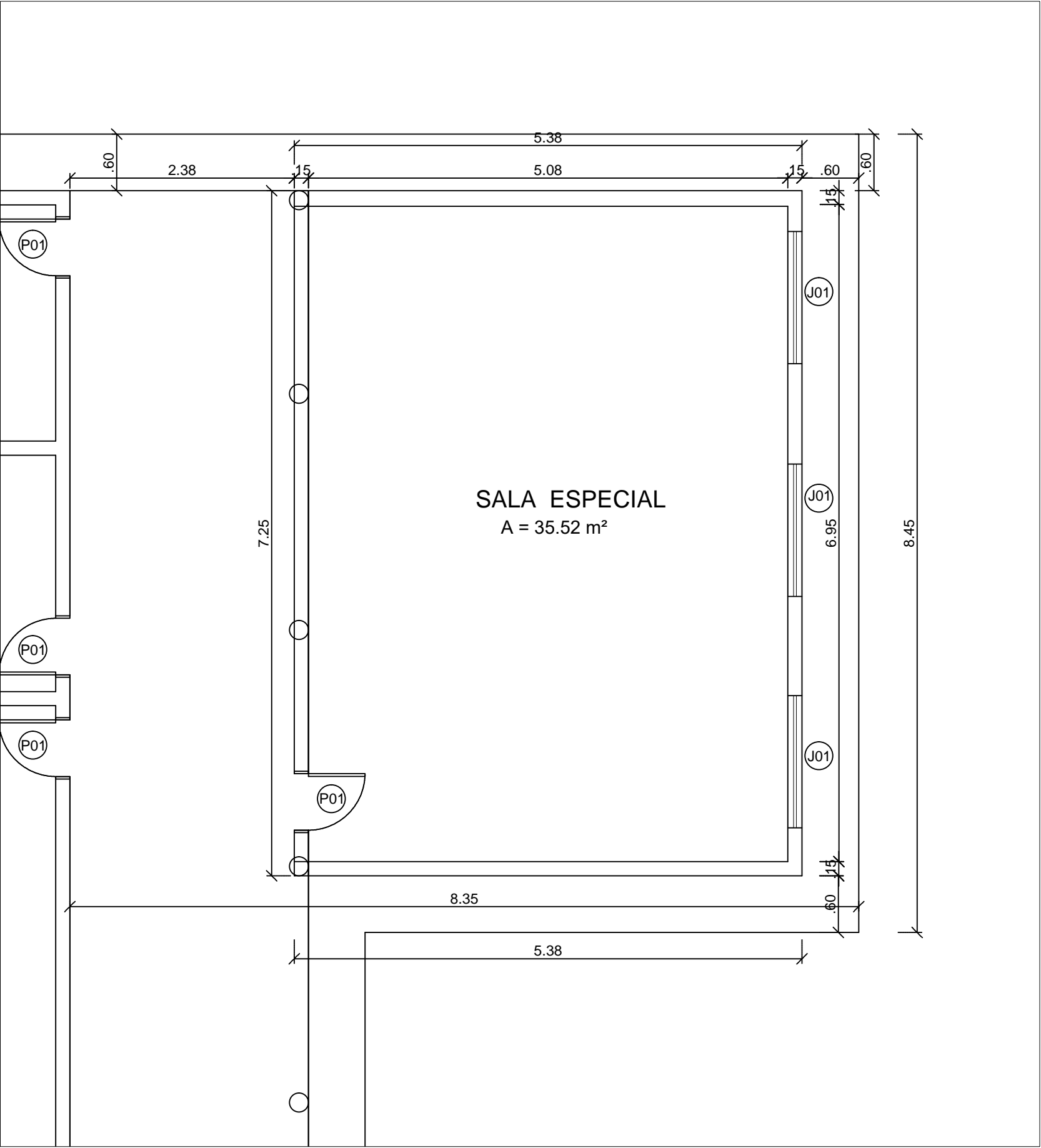

ESCALA 1/50
DETALHE SALA

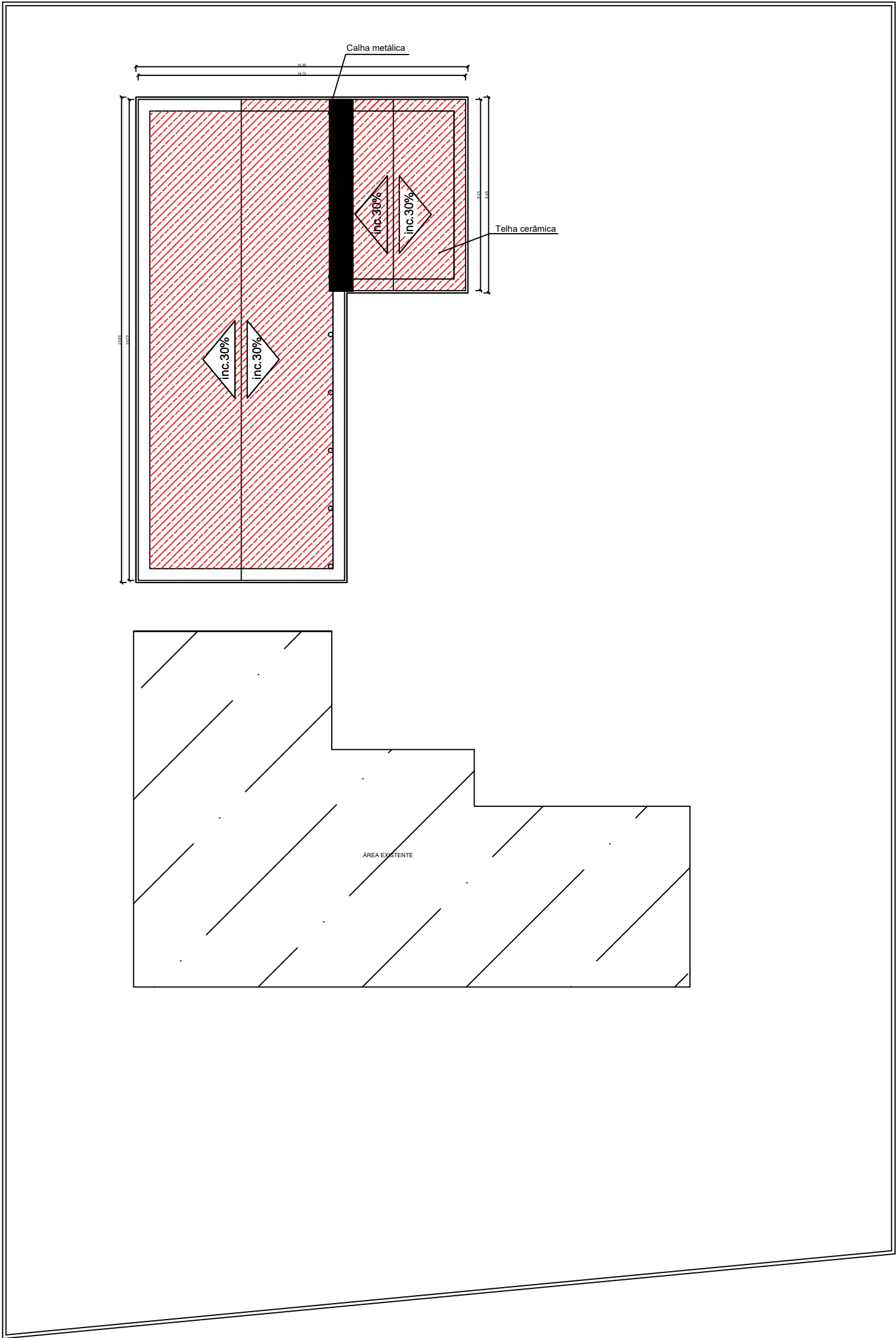

ESCALA 1/200
PLANTA COBERTURA

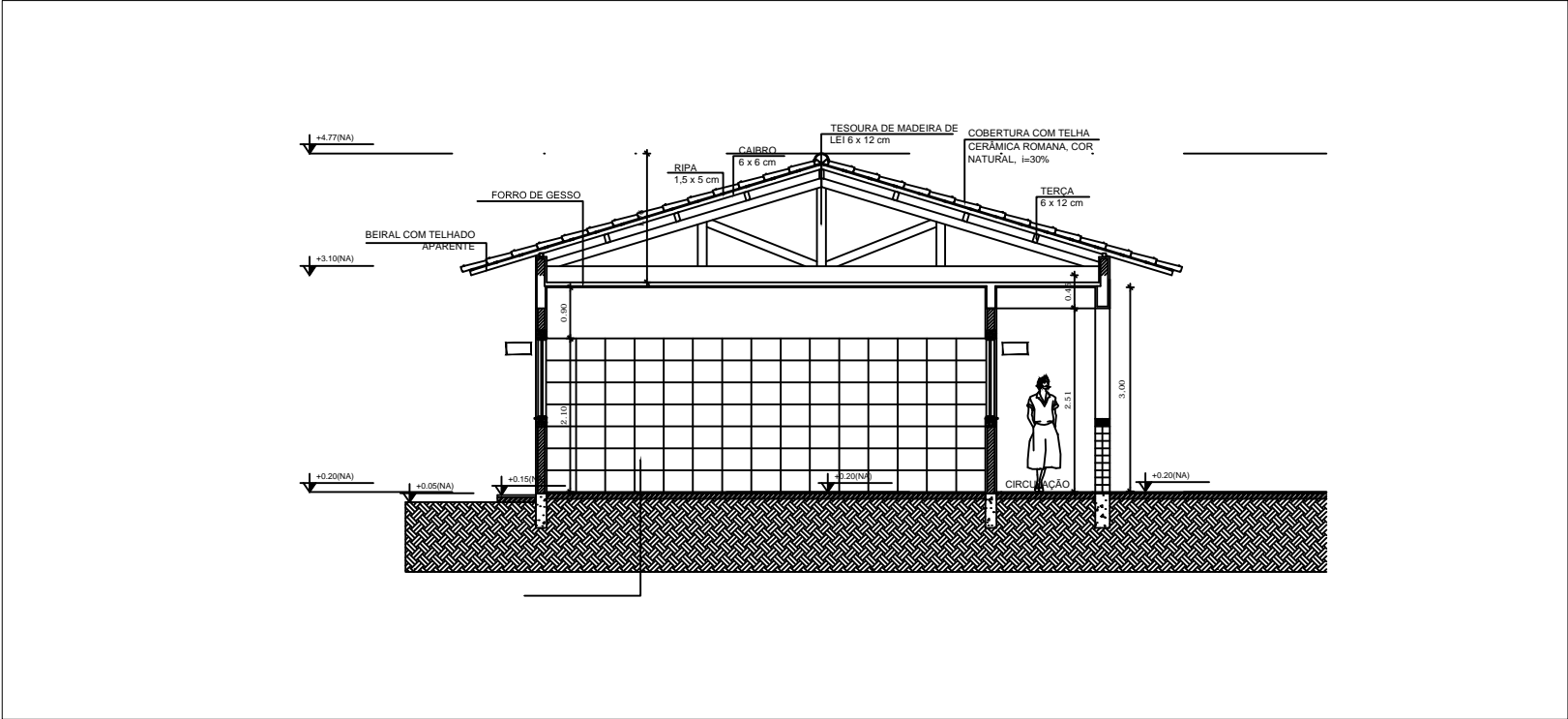

ESCALA 1/100
DETALHE TELHADO

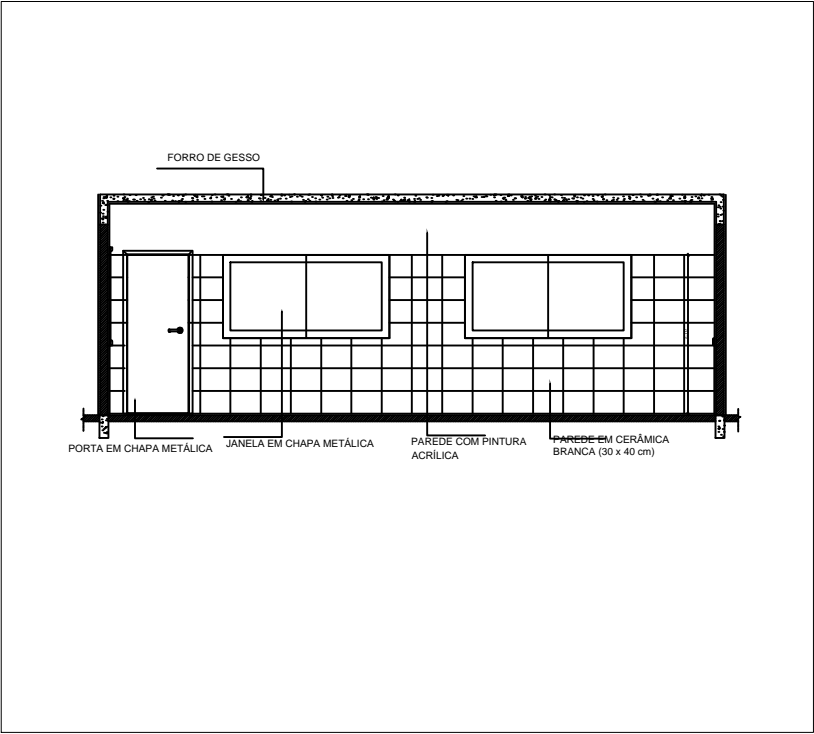

ESCALA 1/100
CORTE SALA

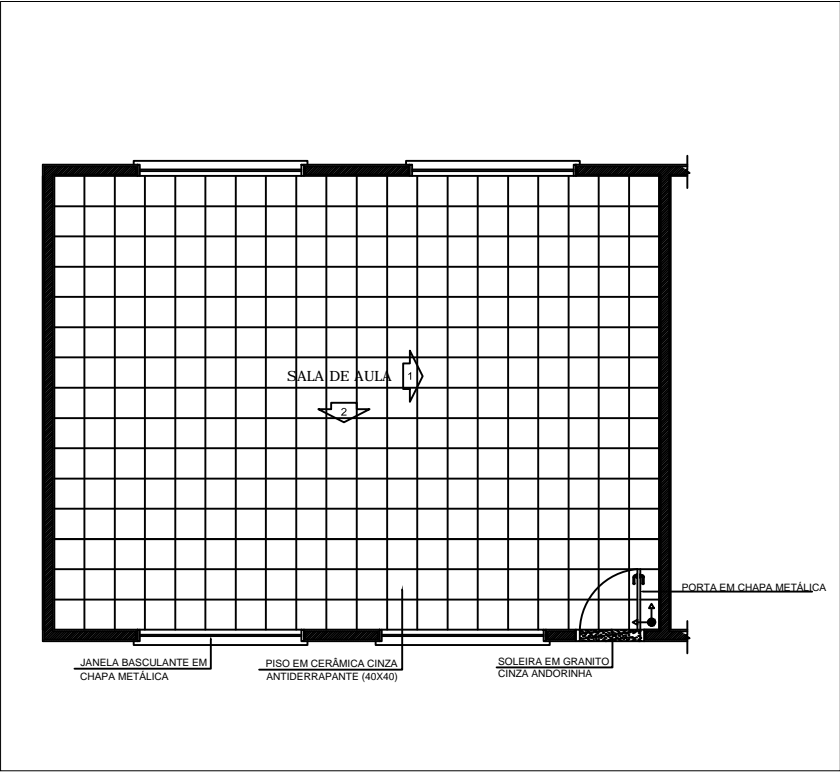

ESCALA 1/100
PLANTA PISO

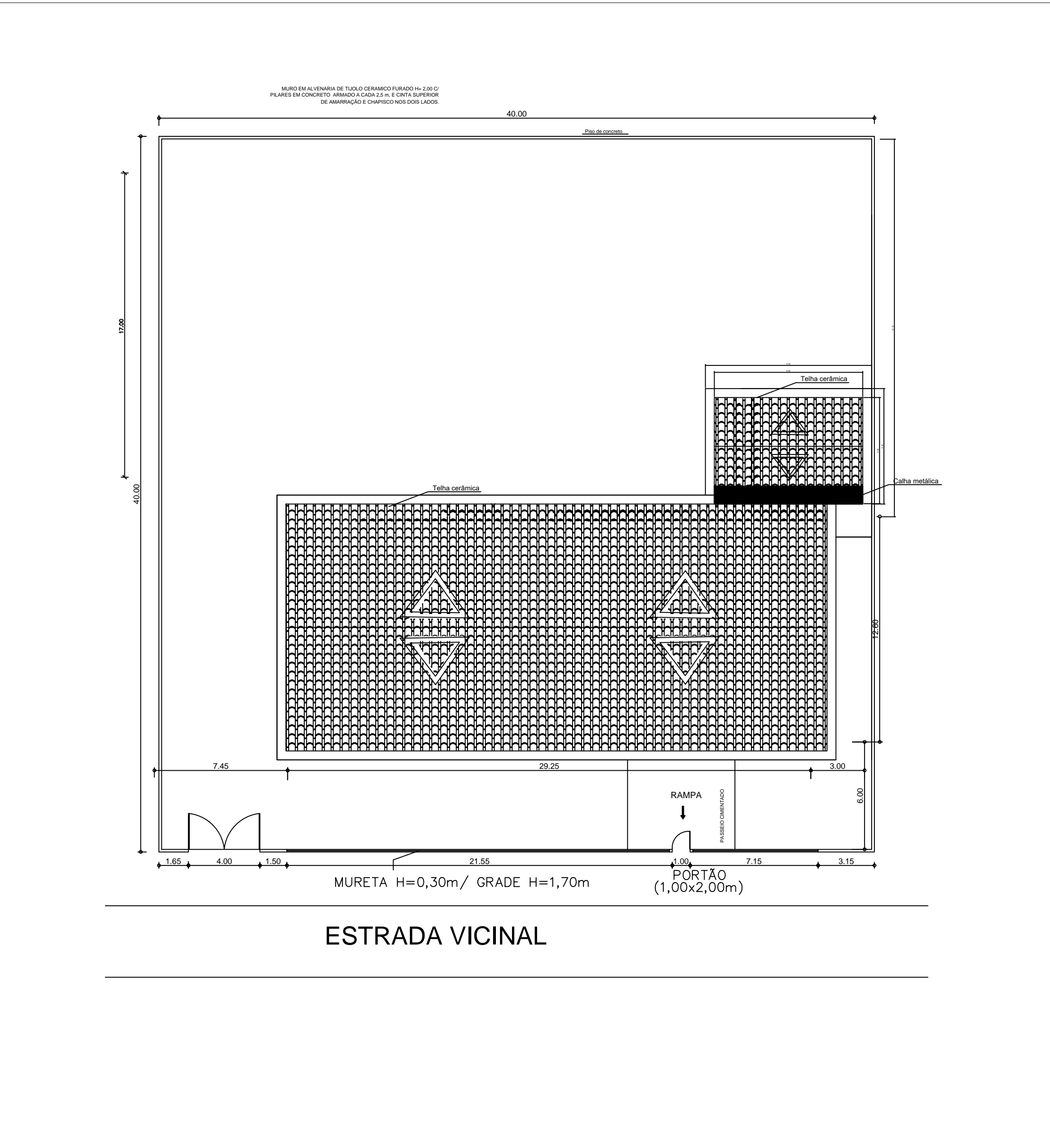

ESCALA 1/200
PLANTA COBERTURA

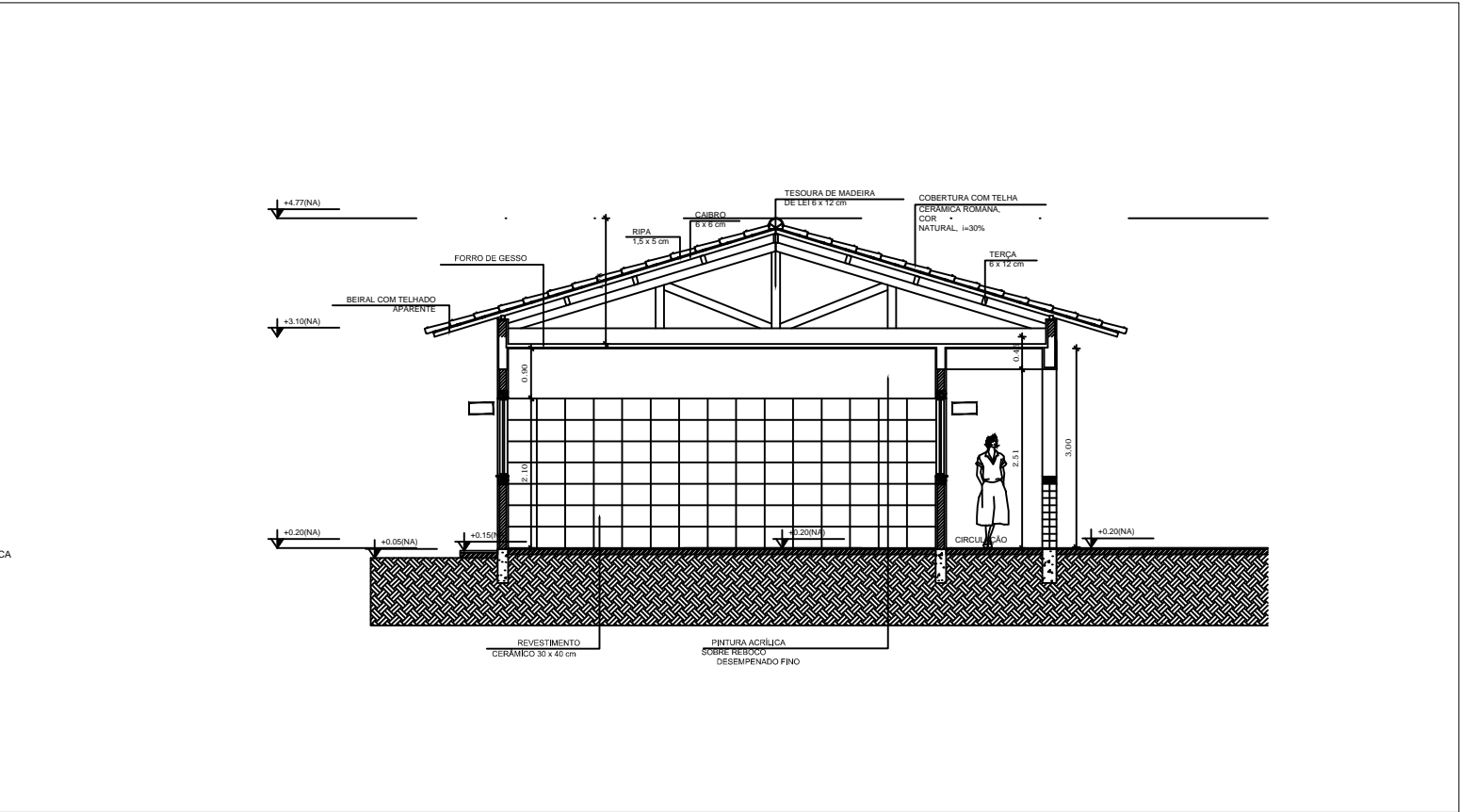

ESCALA 1/100
DETALHE TELHADO

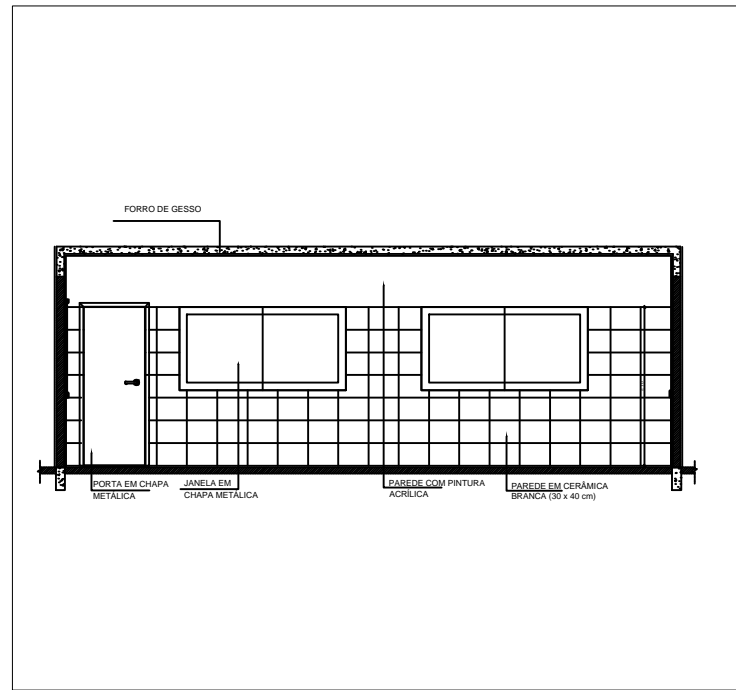

ESCALA 1/100
CORTE SALA

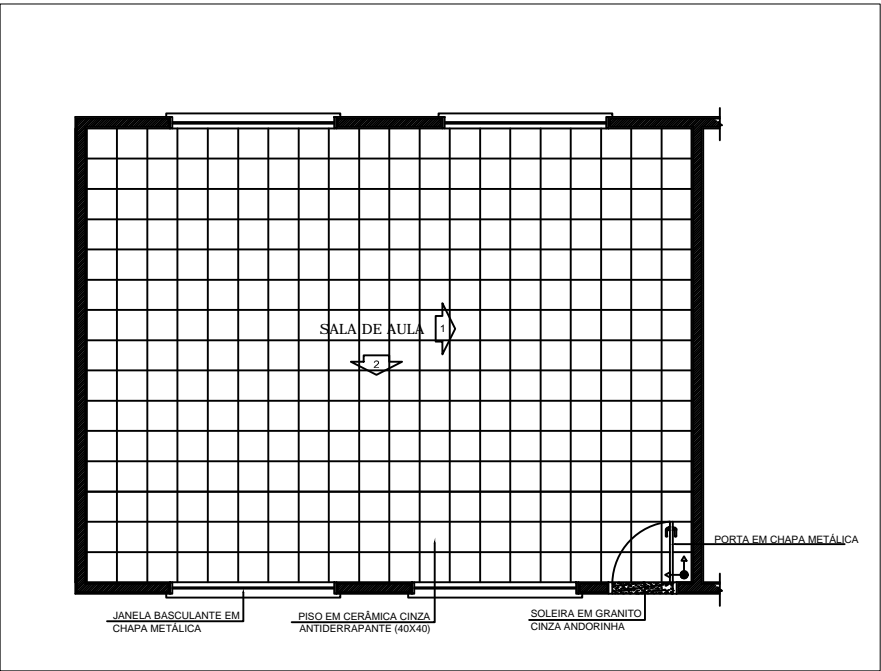

ESCALA 1/100
PLANTA PISO

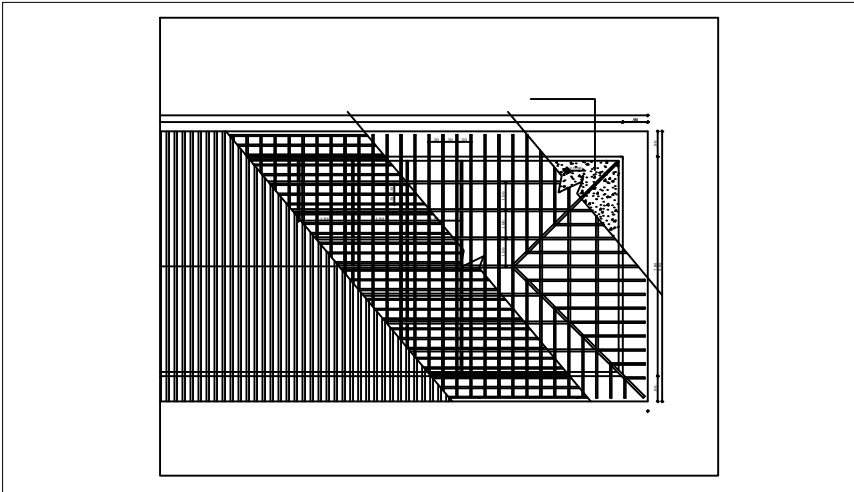
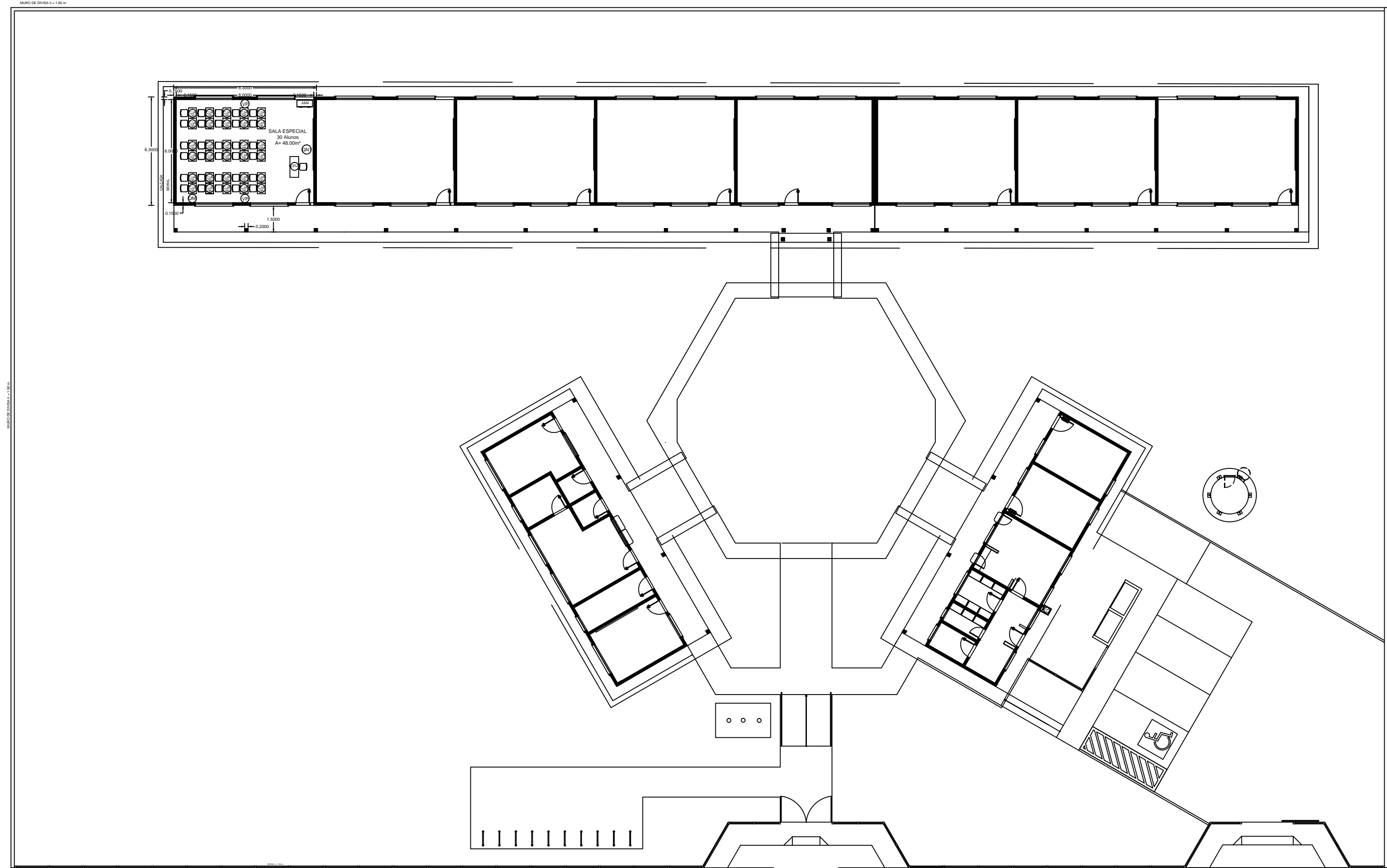

ESCALA 1/200
PLANTA DETALHE COBERTURA

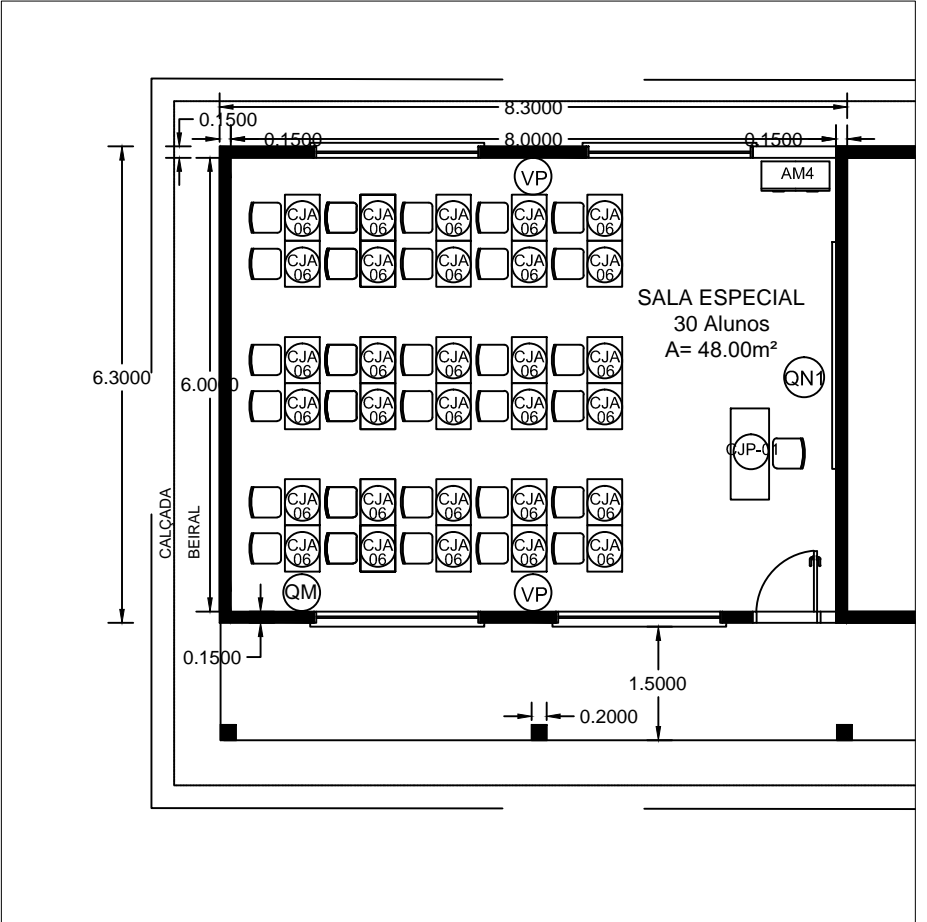

ESCALA 1/100
DETALHE SALA

ESCALA 1/200
PLANTA BAIXA

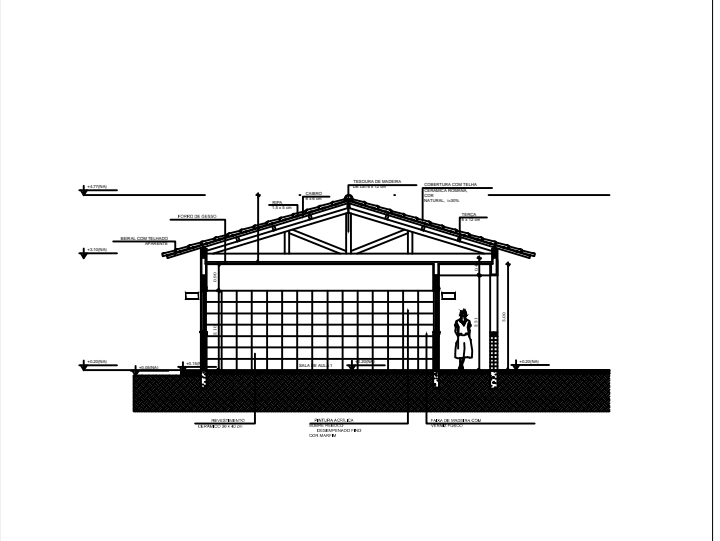

ESCALA 1/200
CORTE TELHADO

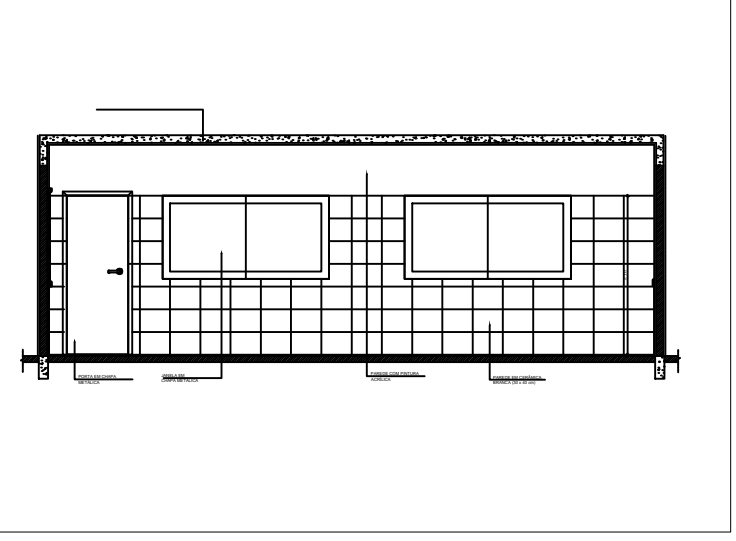

ESCALA 1/100
CORTE SALA

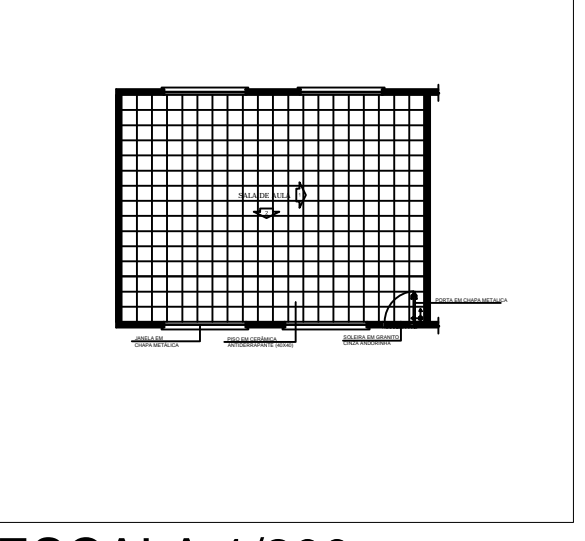

ESCALA 1/200
PLANTA PISO

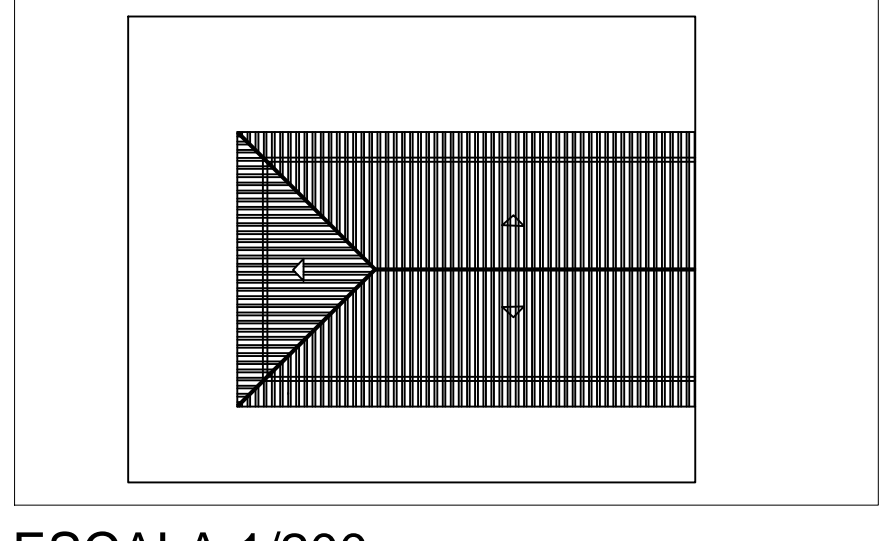

ESCALA 1/200
PLANTA COBERTURA