

PLANTA - BAIXA
ESC 1:100

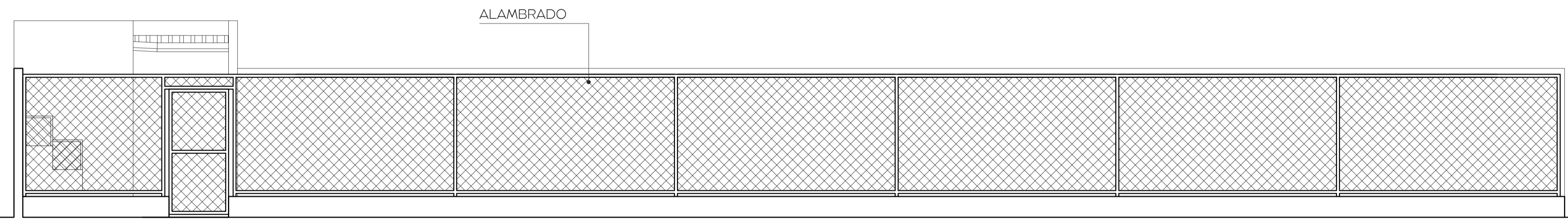

FACHADA
ESC 1:50

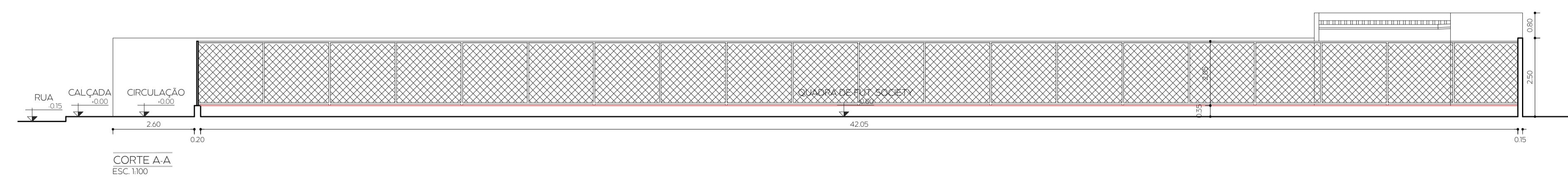

CORTE A-A
ESC 1:100

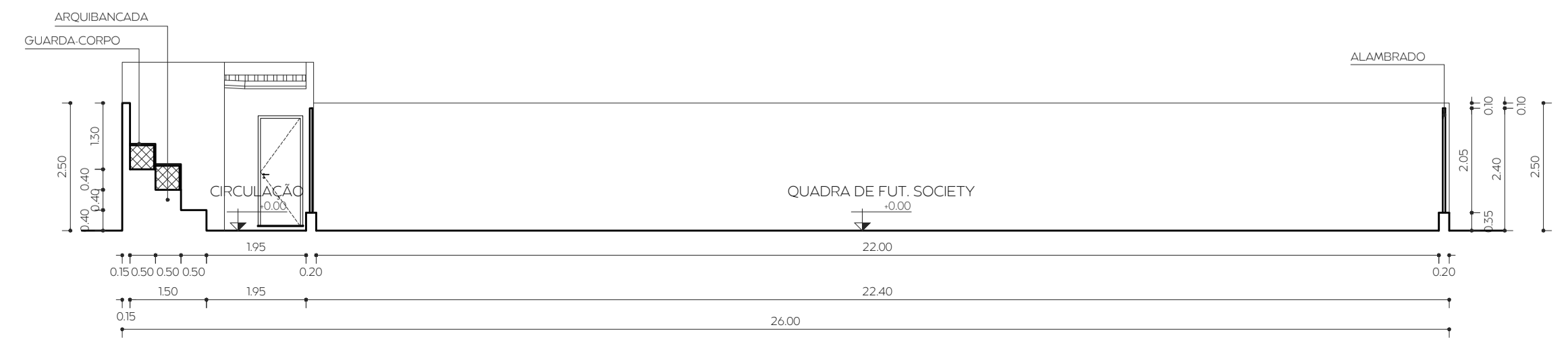

CORTE B-B
ESC 1:100

LEGENDA			
SÍMBOLO	DESCRIÇÃO	TAMANHO	QUANTIDADE
	ALAMBRADO EM TUBO GALVANIZADO COM TELA PADRÃO PARA QUADRA ESPORTIVA PINTURA EM ESMALTE SINTÉTICO, COR A DEFINIR		106,90 m ILINEAR
	FAIXA DE DEMARCAÇÃO PARA O CAMPO SOCIETY FUR 6 LARGURA DE 10CM PINTURA NA COR BRANCA		22,00m²
	PISO TÁTIL ALERTA - PRÉMOLDADO	0,25x0,25m	52 UND
	PISO TÁTIL DIRECIONAL - PRÉMOLDADO	0,25x0,25m	246 UND

QUADRO DE ESQUADRIA			
SÍMBOLO	DESCRIÇÃO	TAMANHO	QUANTIDADE
P100 100x210	PORTA METÁLICO EM TUBO GALVANIZADO COM TELA PADRÃO PARA QUADRA ESPORTIVA COM ALAMBRADO PINTURA EM ESMALTE SINTÉTICO, COR A DEFINIR	1,00x2,10 m	03
P80 80x210	PORTA METÁLICO DE GIRO PINTURA EM ESMALTE SINTÉTICO, COR A DEFINIR	0,80x2,10 m	02
B80 80x180	PORTA EM ALUMÍNIO PARA BOX	0,80x1,80 m	01
J80 80x40 175	BASCULANTE METÁLICO COM VIDRO PARA BANHEIRO PINTURA EM ESMALTE SINTÉTICO, COR A DEFINIR	0,80x0,40/1,70 m	01

CARREGOS E APROVAÇÕES

FOLHA 03/06	CLIENTE PREFEITURA MUNICIPAL DE AMARANTE	TIPO PROJETO DE ARQUITETURA
ASSINATURA E CARIMBO	ASSINATURA VINTE ARQUITETURA CNPJ 05.548.880/0001-56	ASSINATURA RUA DORRINA TEIXEIRA, CENTRO, AMARANTE-PI
ARQ. NÁDIA HELENEIDA SOARES TEIXEIRA RESPONSÁVEL TÉCNICO	CONTEÚDO PLANTA BAIXA FACHADA CORTE A-A CORTE B-B	ENFEREIRO RUA DORRINA TEIXEIRA, CENTRO, AMARANTE-PI
PREFEITURA MUNICIPAL DE AMARANTE	AUTOR DO DESENHO NÁDIA TEIXEIRA	ESCALA INDICADA
		DATA 07/10/2025
		REVISÃO Nº 01

vintearq.com.br
vntesarq@gmail.com
@vntesarq
RBR 99858-8163