



## Plenário

No projeto arquitetônico foram criadas três novas salas de expansão para o plenário: copa, lavabo e sala de transmissão. Além disso, foi criado um acesso pela fachada posterior exclusivo para vereadores e secretários em dias de sessões.

Na área destinada a população o piso foi elevado em três níveis diferentes para que a visualização da sessão seja democrática.



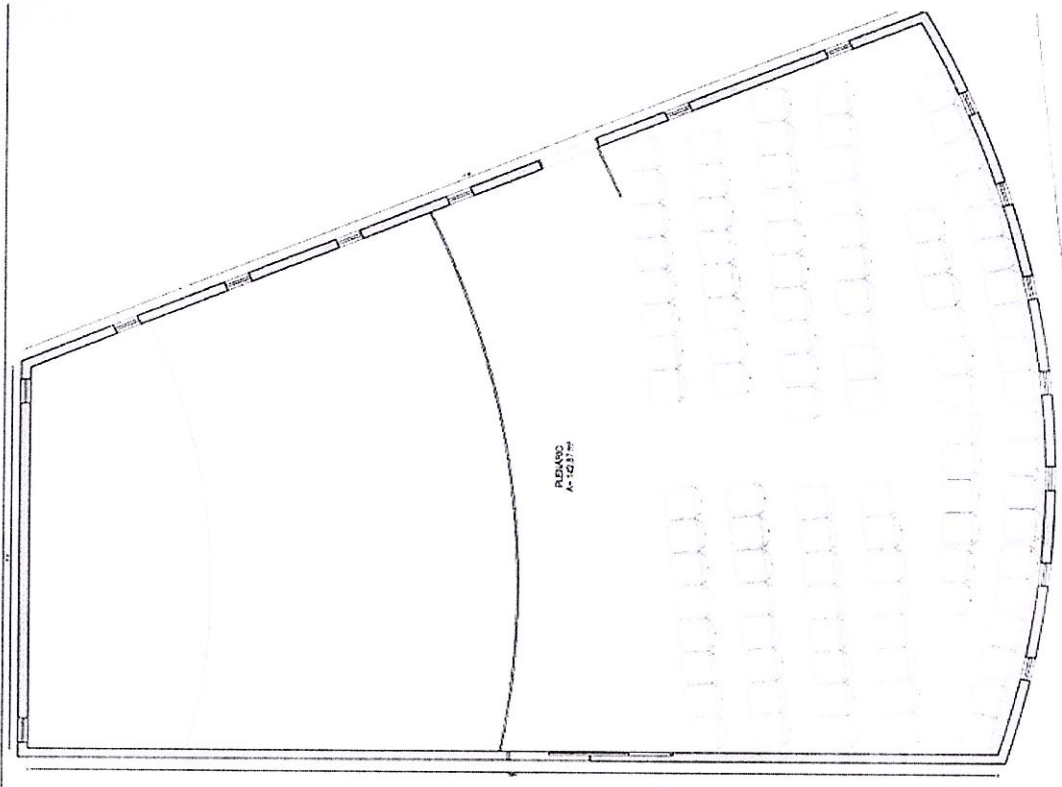

01 LEVANTAMENTO - PLENÁRIO  
ESCALA: 1/50

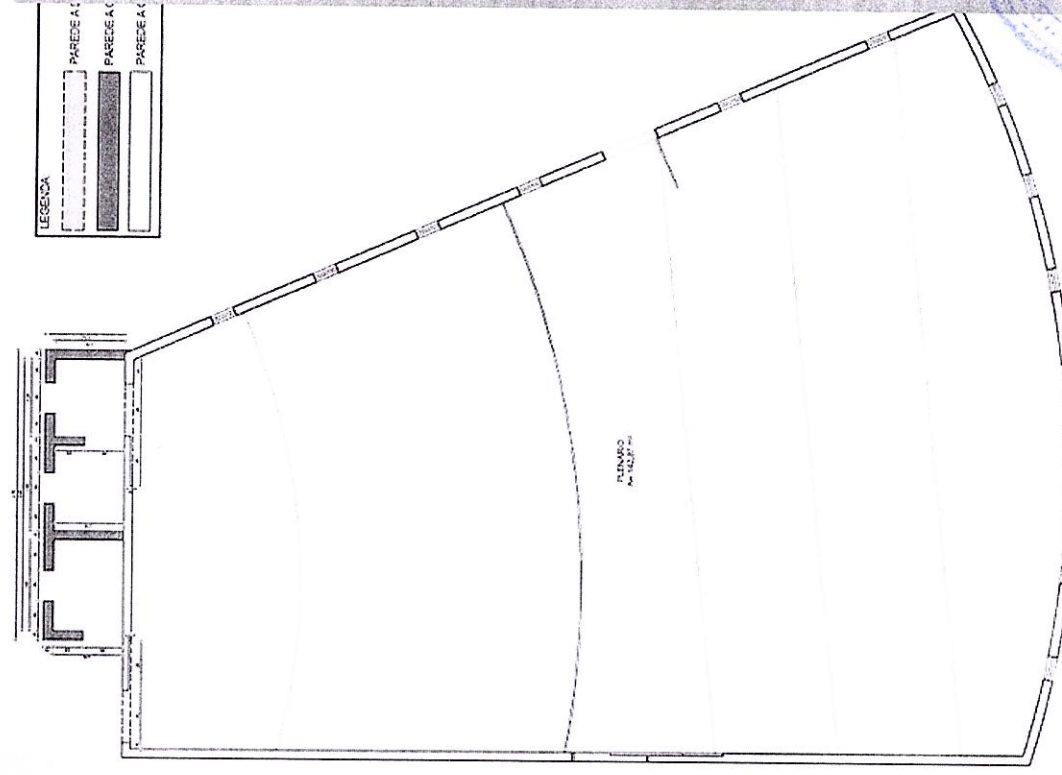

LEGENDA

	PAREDE A
	PAREDE B
	PAREDE C

02 PLANTA BAIXA - PLENÁRIO  
ESCALA: 1/50

LEVANTAMENTO ARQUITETÔNICO E PLANTA DE REFORMA



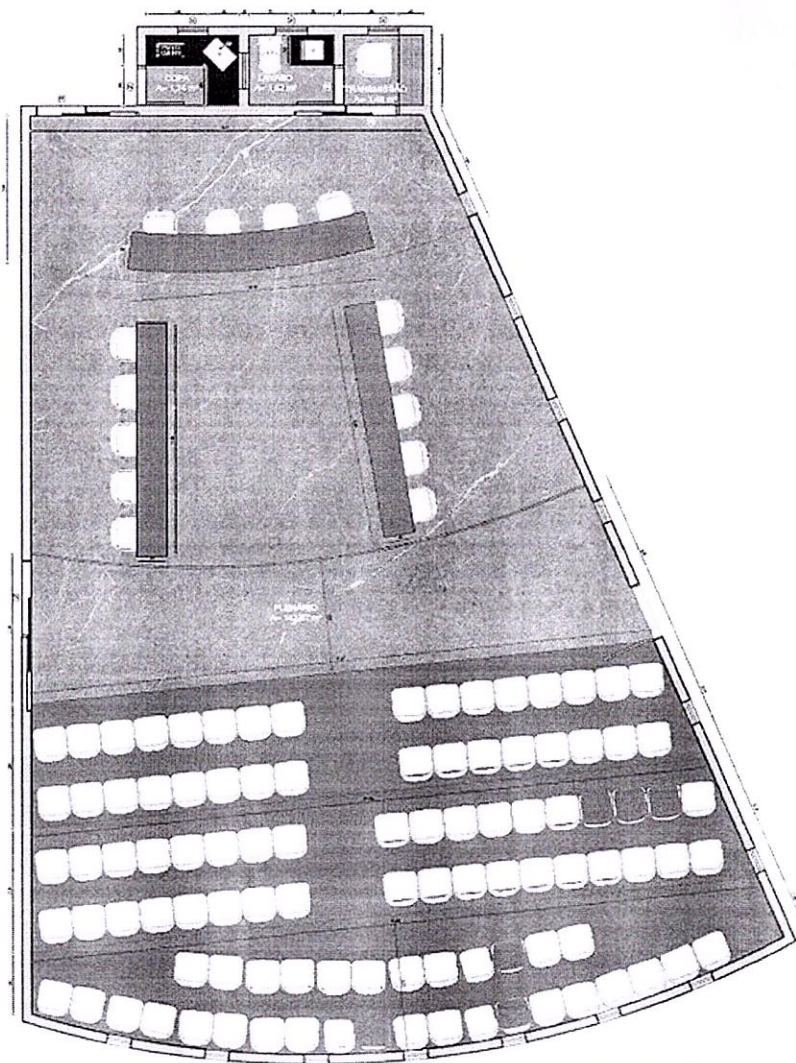

03 PLANTA BAIXA - PLENÁRIO  
ESCALA 1:50

1 P4: Porta de 1,20 m x 2,10 m,  
incolor.

2 P5: Porta de ,80 m x 2,10 m,  
em madeira pintada na cor  
cinza chumbo.

3. P6: Porta de ,60 m x 2,10 m,  
em madeira pintada na cor  
cinza chumbo.

4 J3: Janela de ,50 m x 1,10 m,  
em alumínio na cor preto e  
vidro incolor.

PLANTA BAIXA



CAMARA MUNICIPAL DE JAGUARUANA  
193  
C

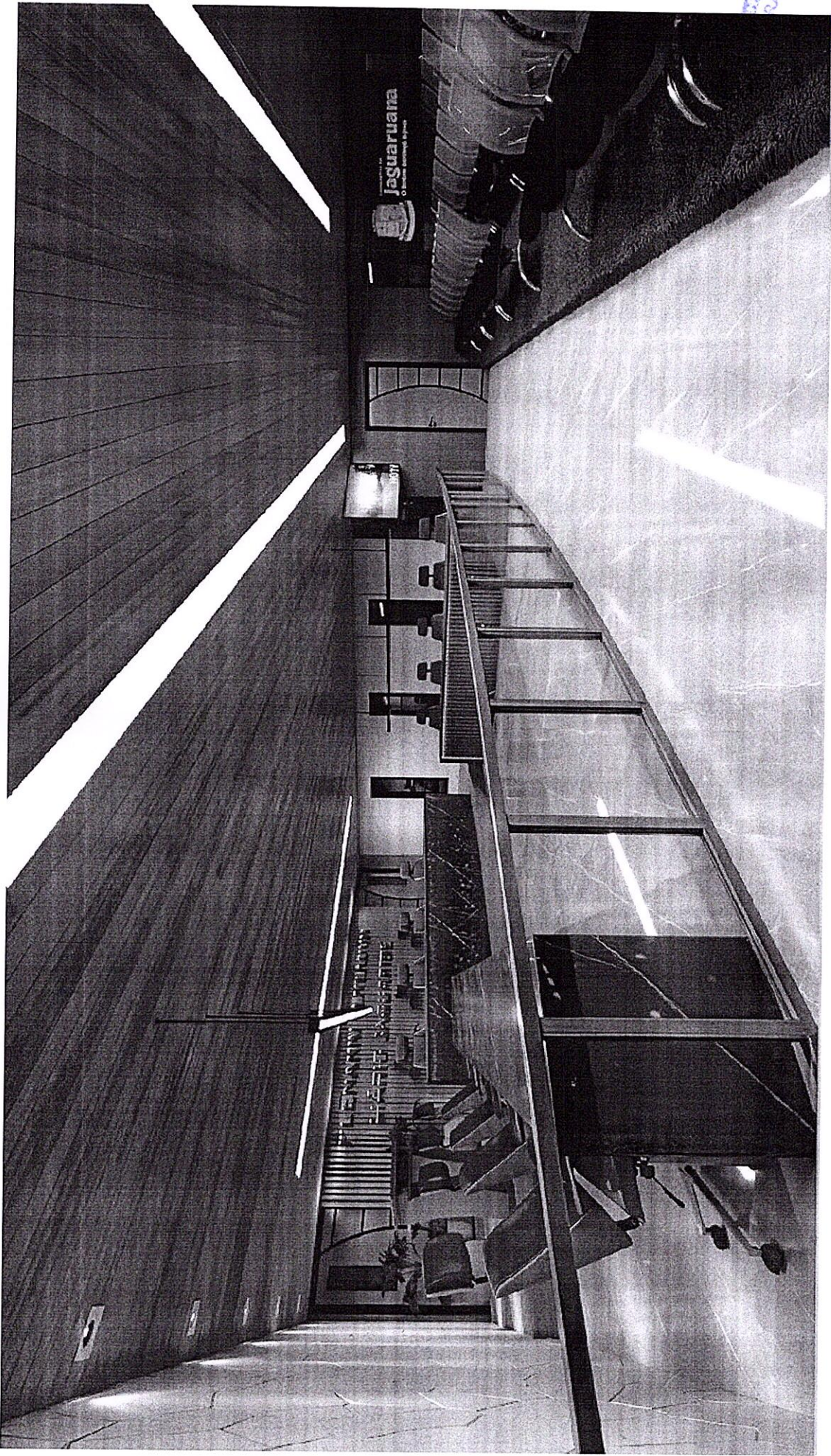

MUNICIPAL DE JAGUARUNA  
494  
DO CENSA

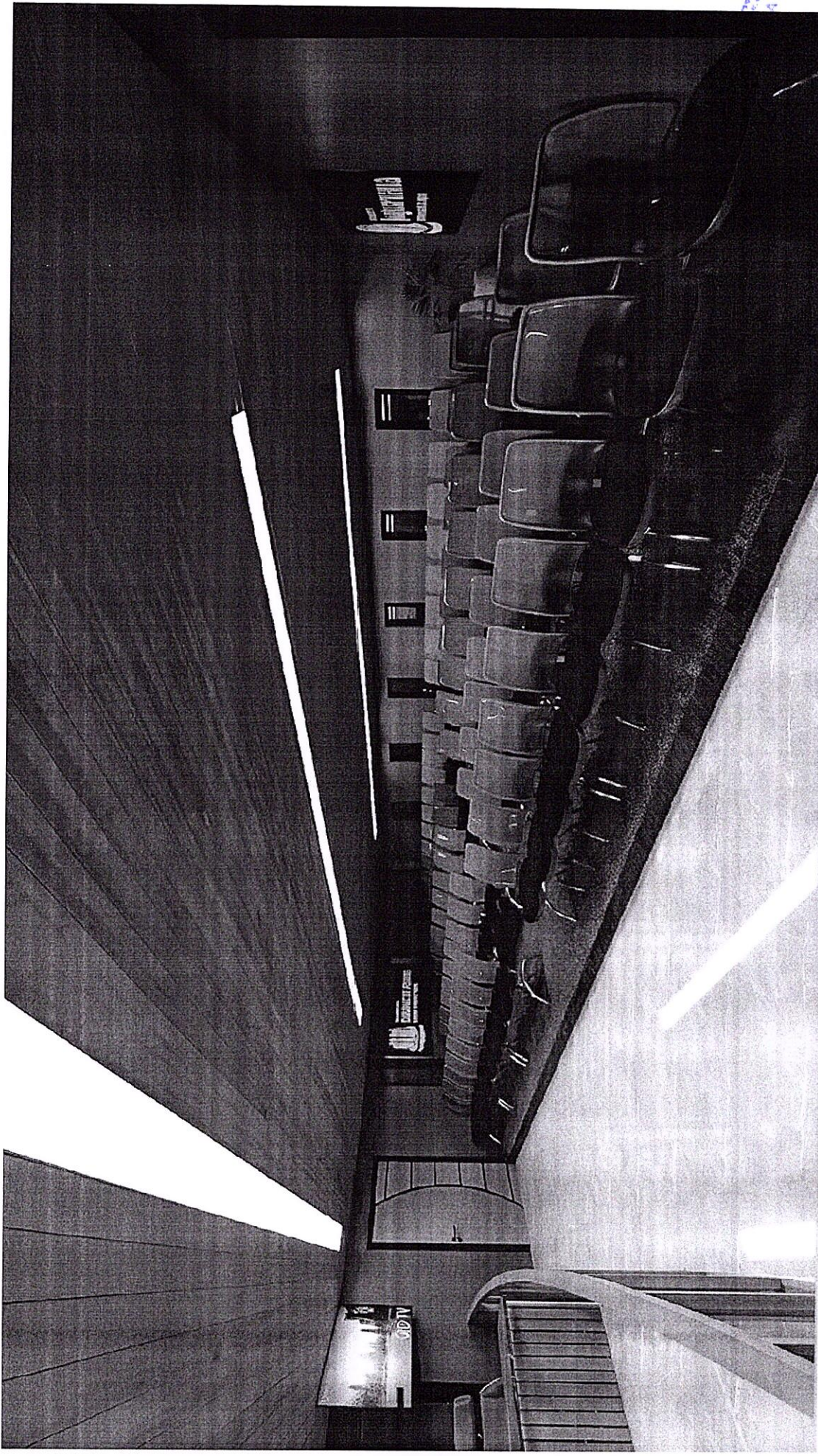

**PXB**  
CONSTRUÇÕES E LOCAÇÕES

MUNICIPAL DE JAGUARUANA  
495  
EDUCADORA





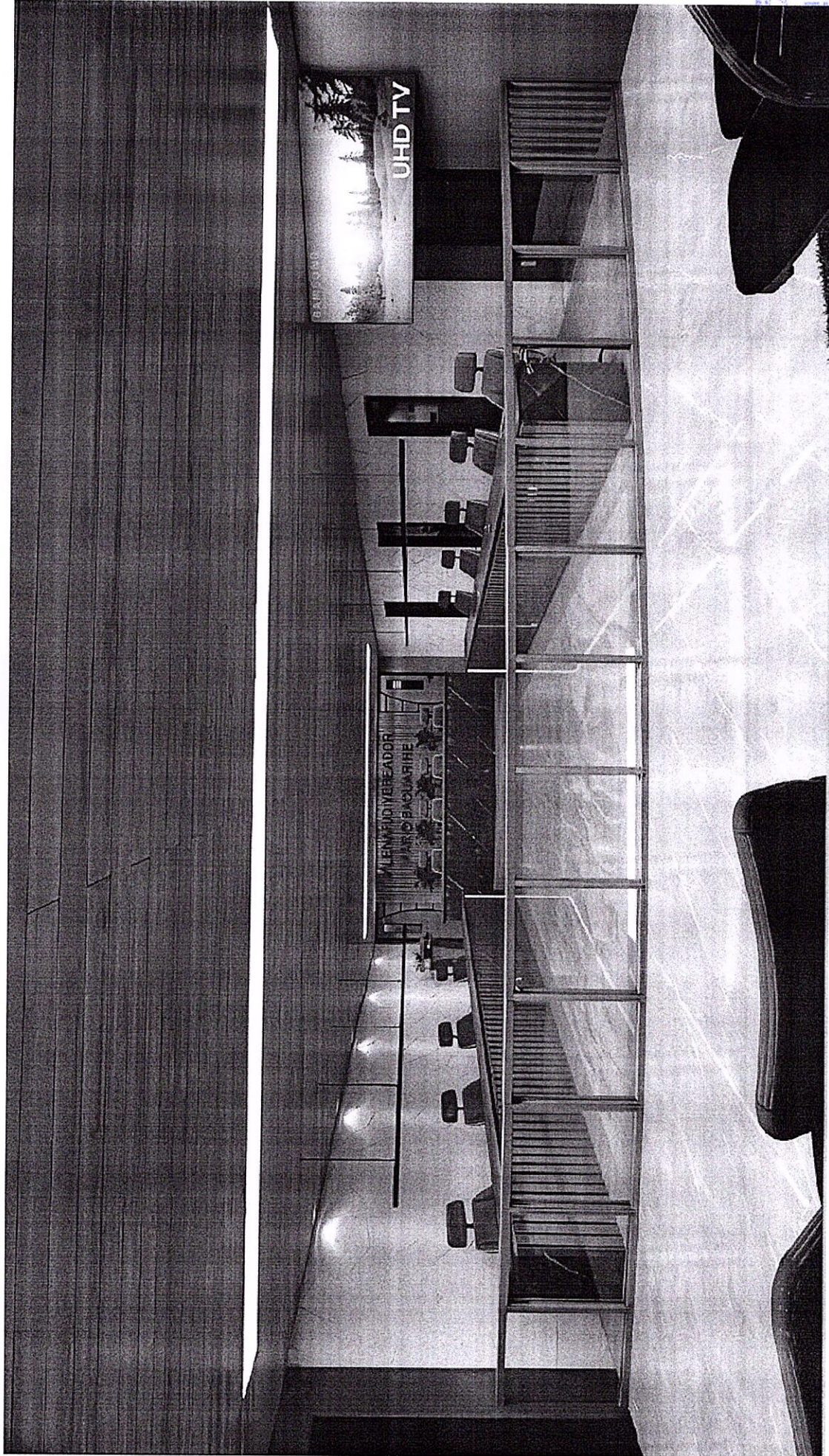

MUNICÍPIO DE JAGUARUNA  
498  
Câmara Municipal

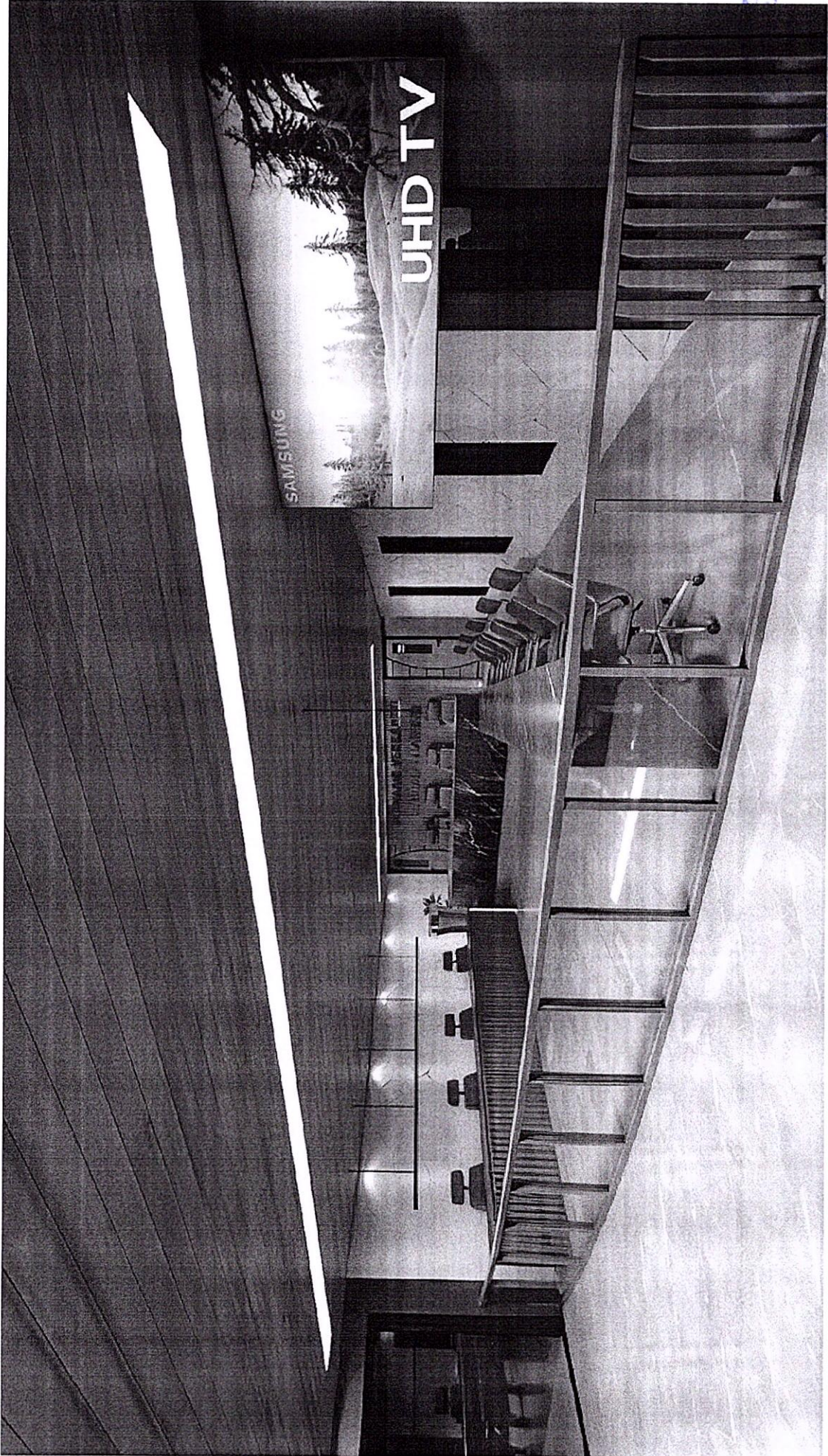

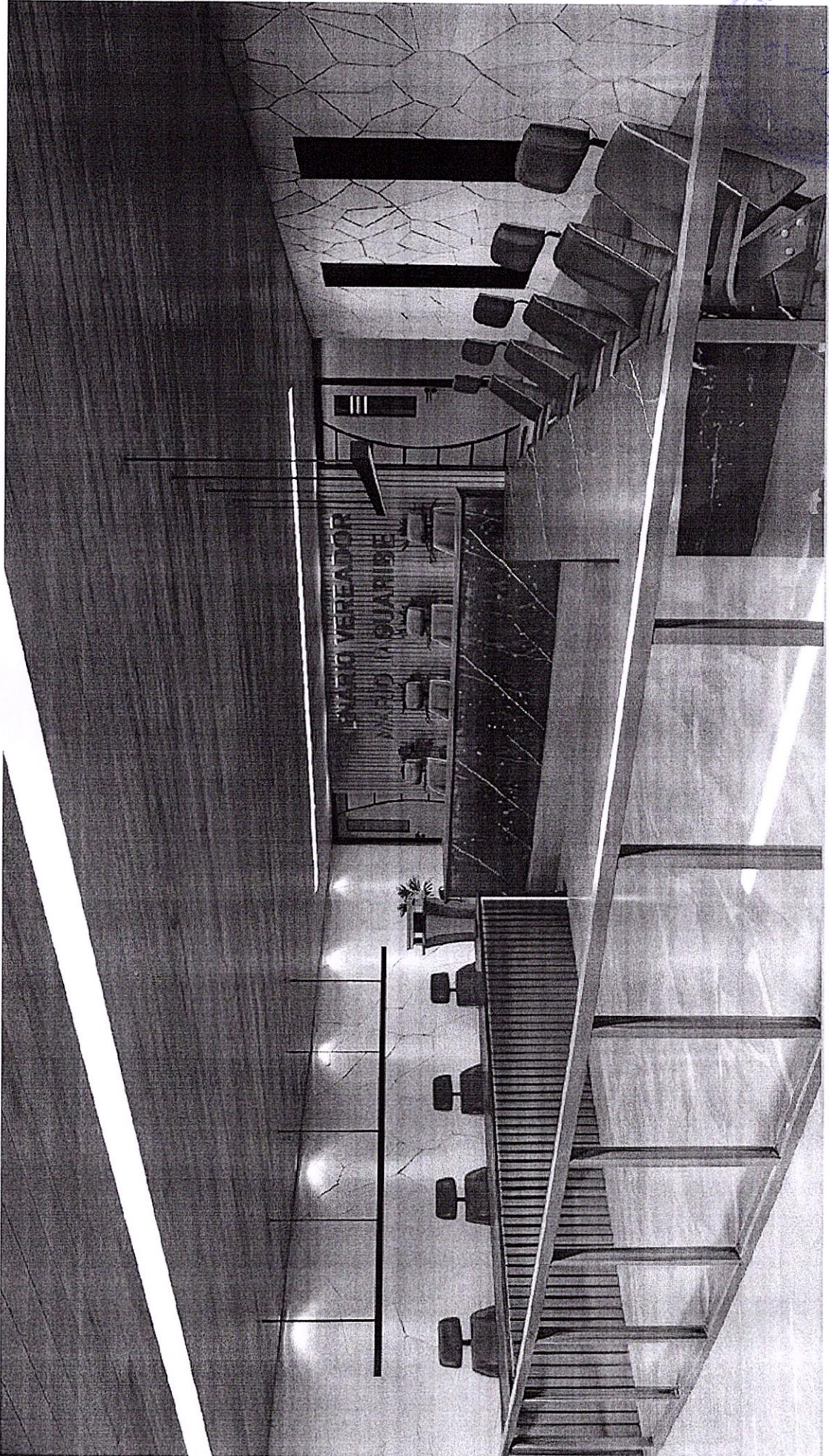

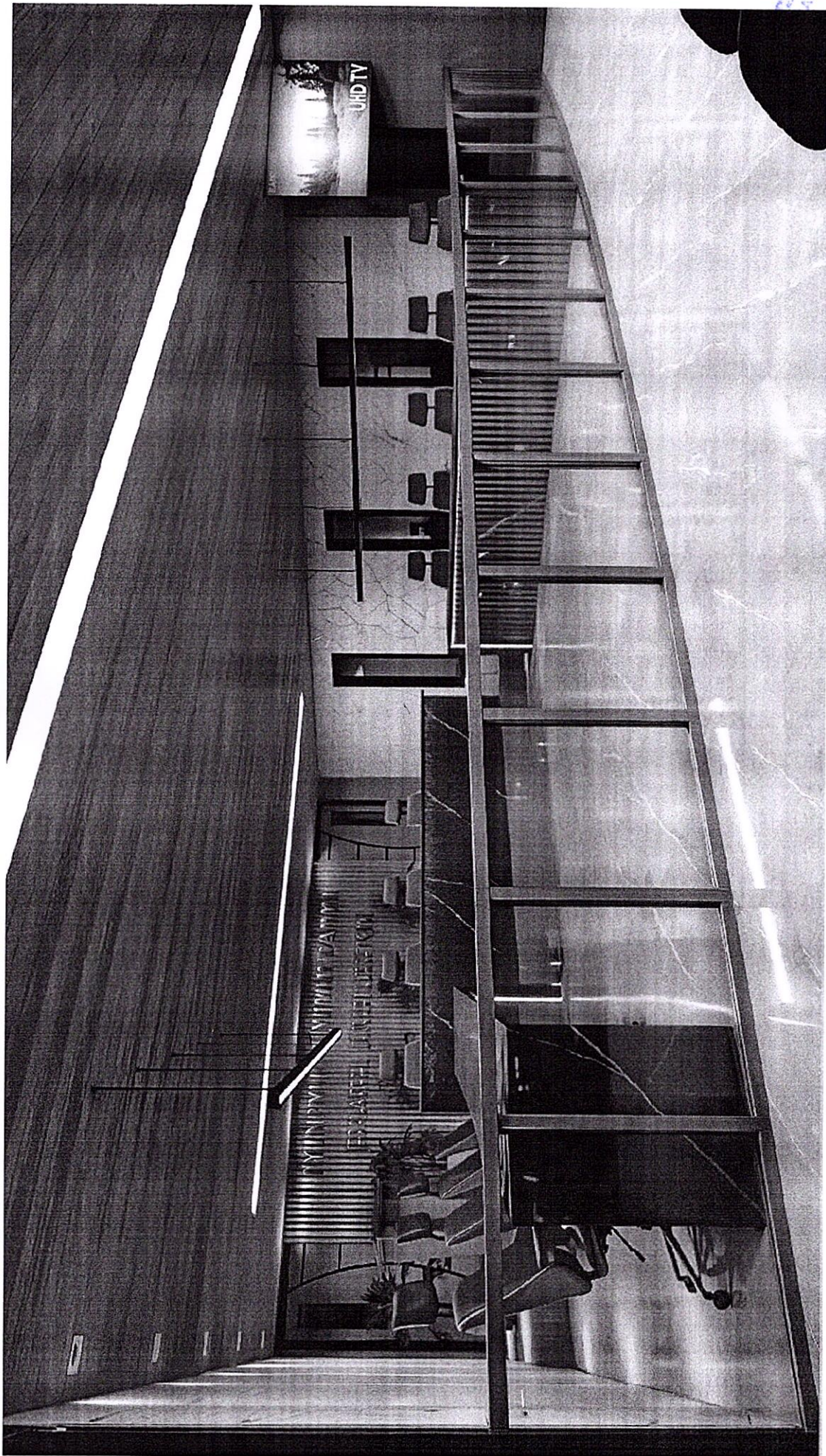

MUNICIPAL DE JAGUARIMA  
501

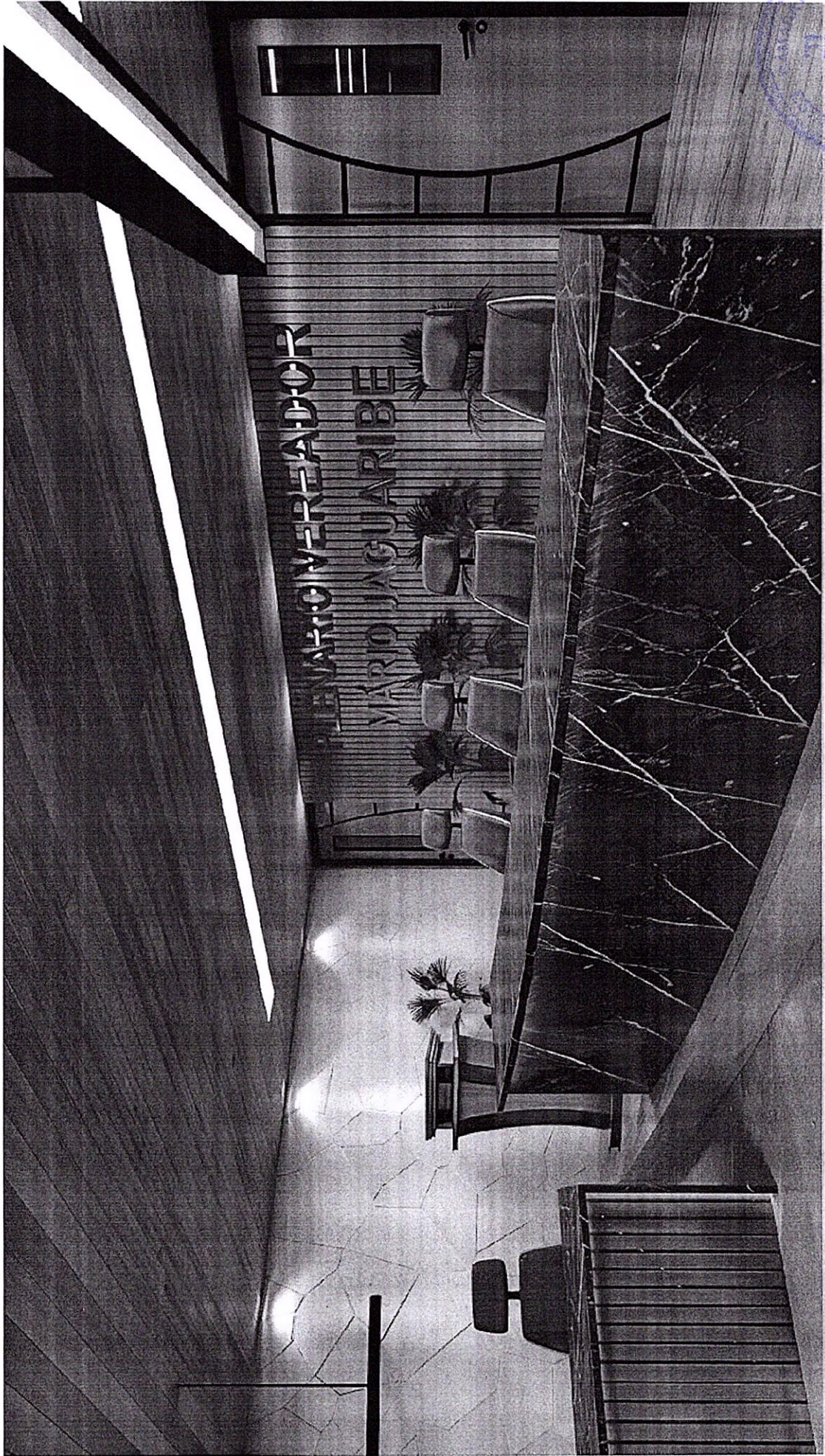

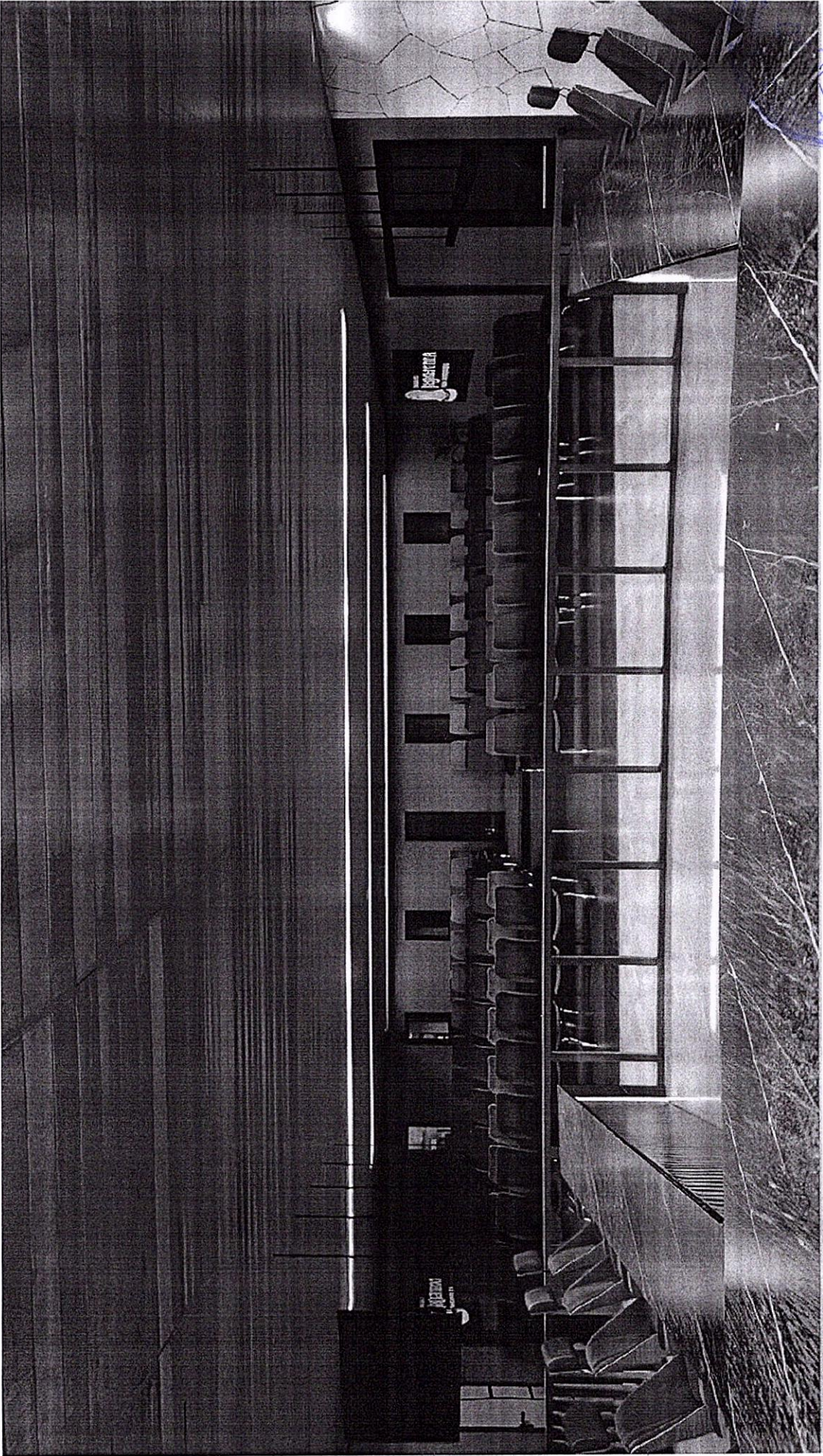



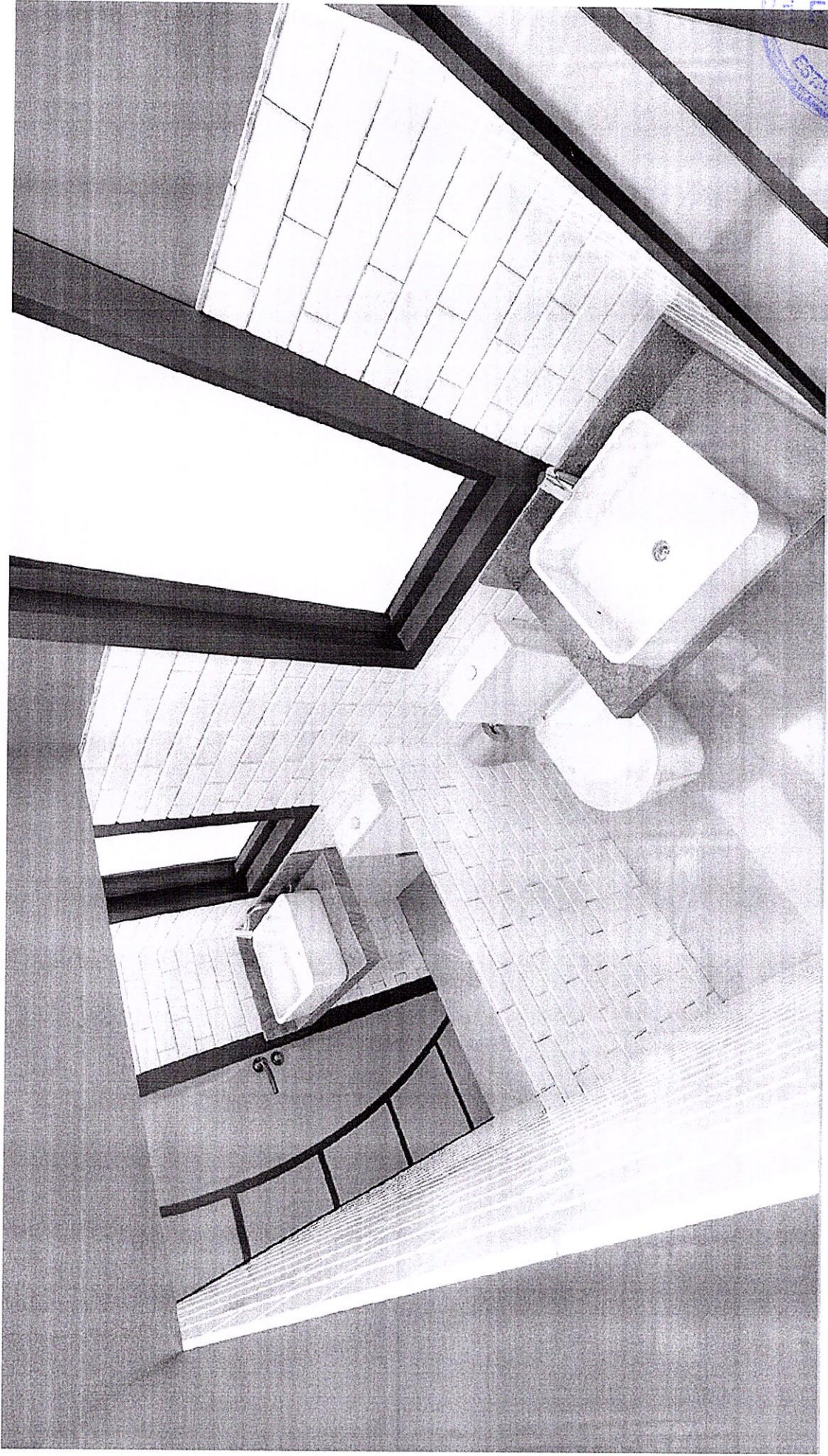

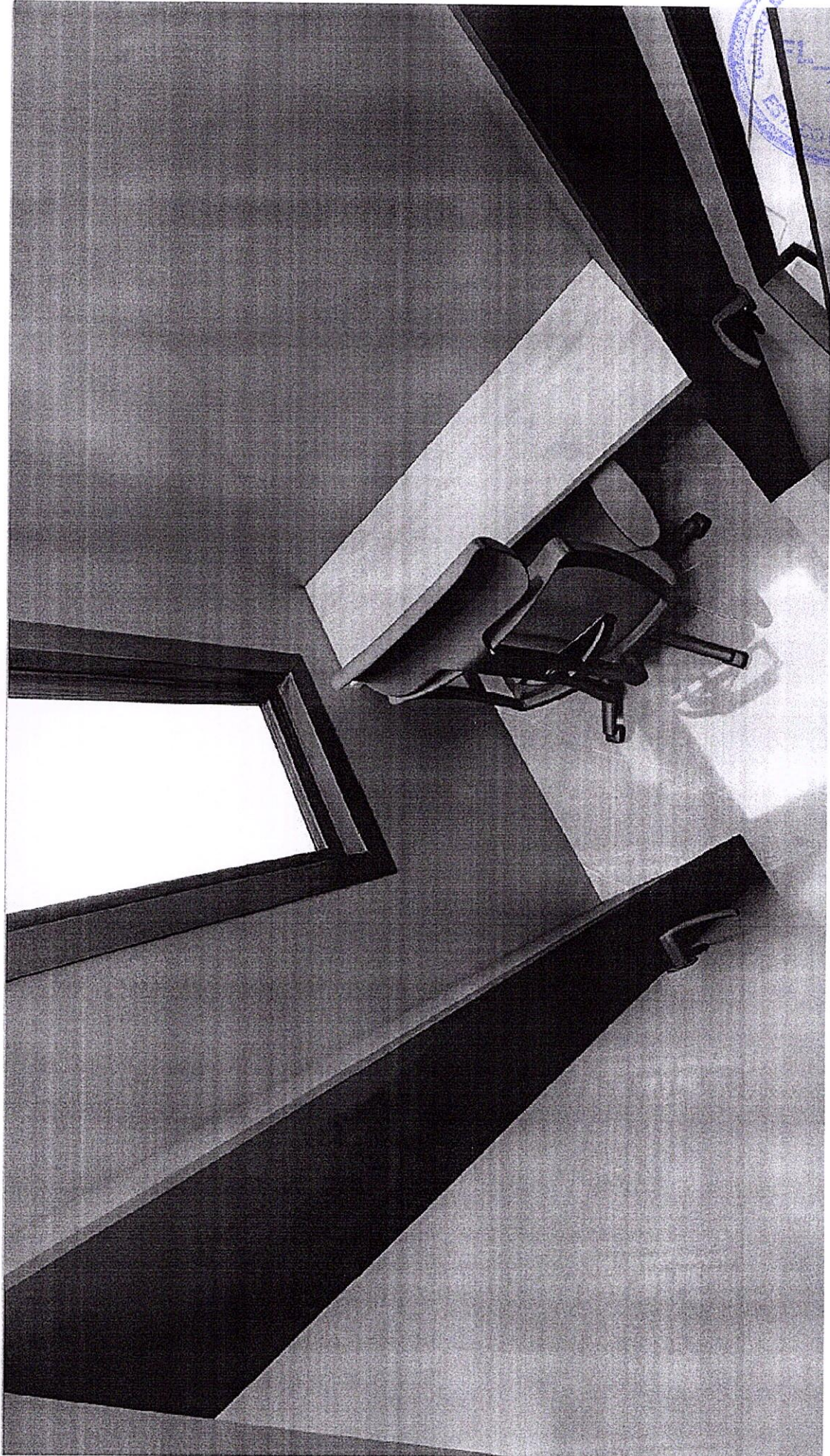



## Cozinha

Nesta área foi pensado um layout com foco na otimização do mobiliário, para que a cozinha esteja sempre organizada e com espaços dedicados as diversas tarefas do dia-a-dia dos serviços de cozinha, sem que isto interfira no espaço das refeições.



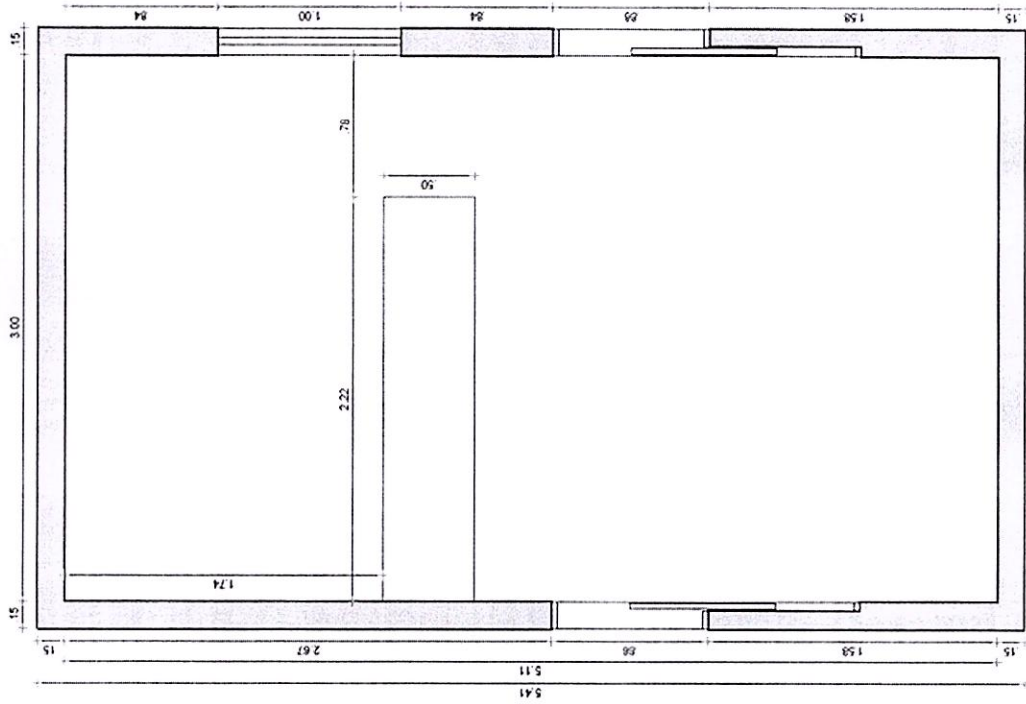

01 LEVANTAMENTO - COZINHA  
ESCALA 1/25

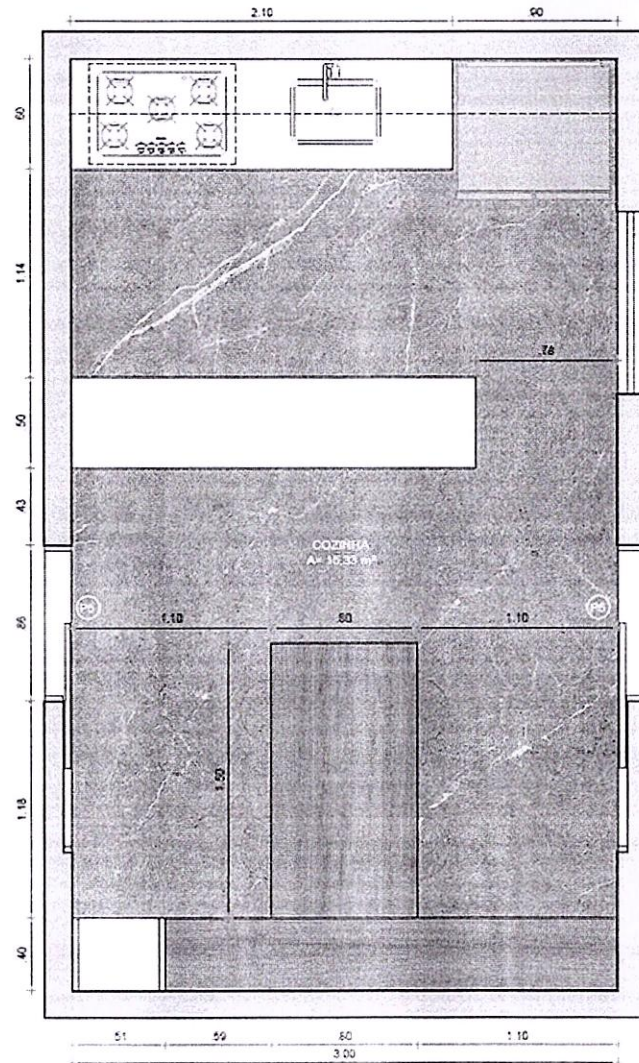

02 PLANTA BAIXA - COZINHA  
ESCALA 1/25

P5: Porta de 0,80 m x 2,10 m,  
cinza chumbo.





EMPRESA MUNICIPAL DE JAGUARUAVA  
R. SIO  
C. DO GOV. GOMES

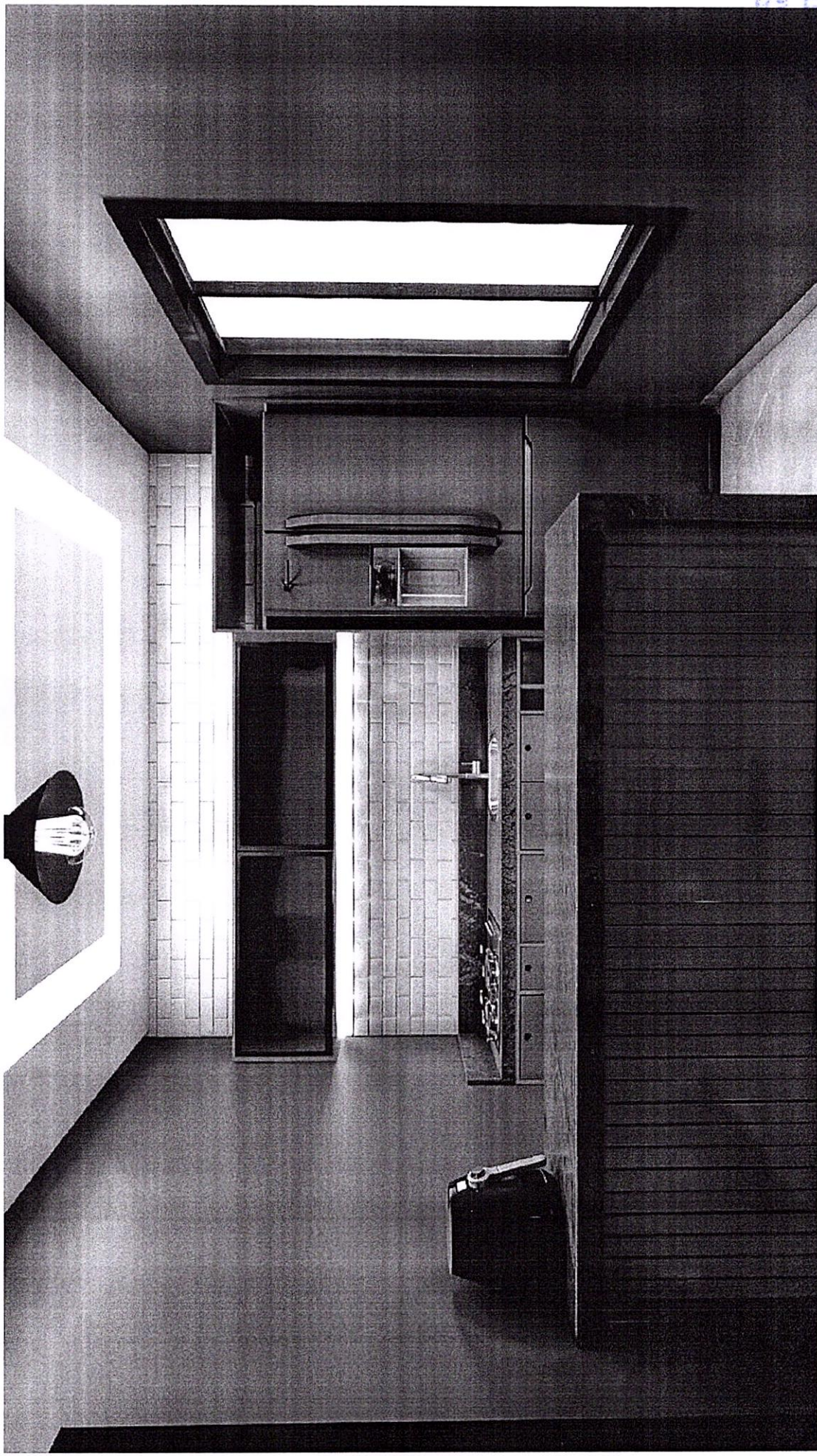

**EXB**  
CONSTRUÇÕES E LOCAÇÕES

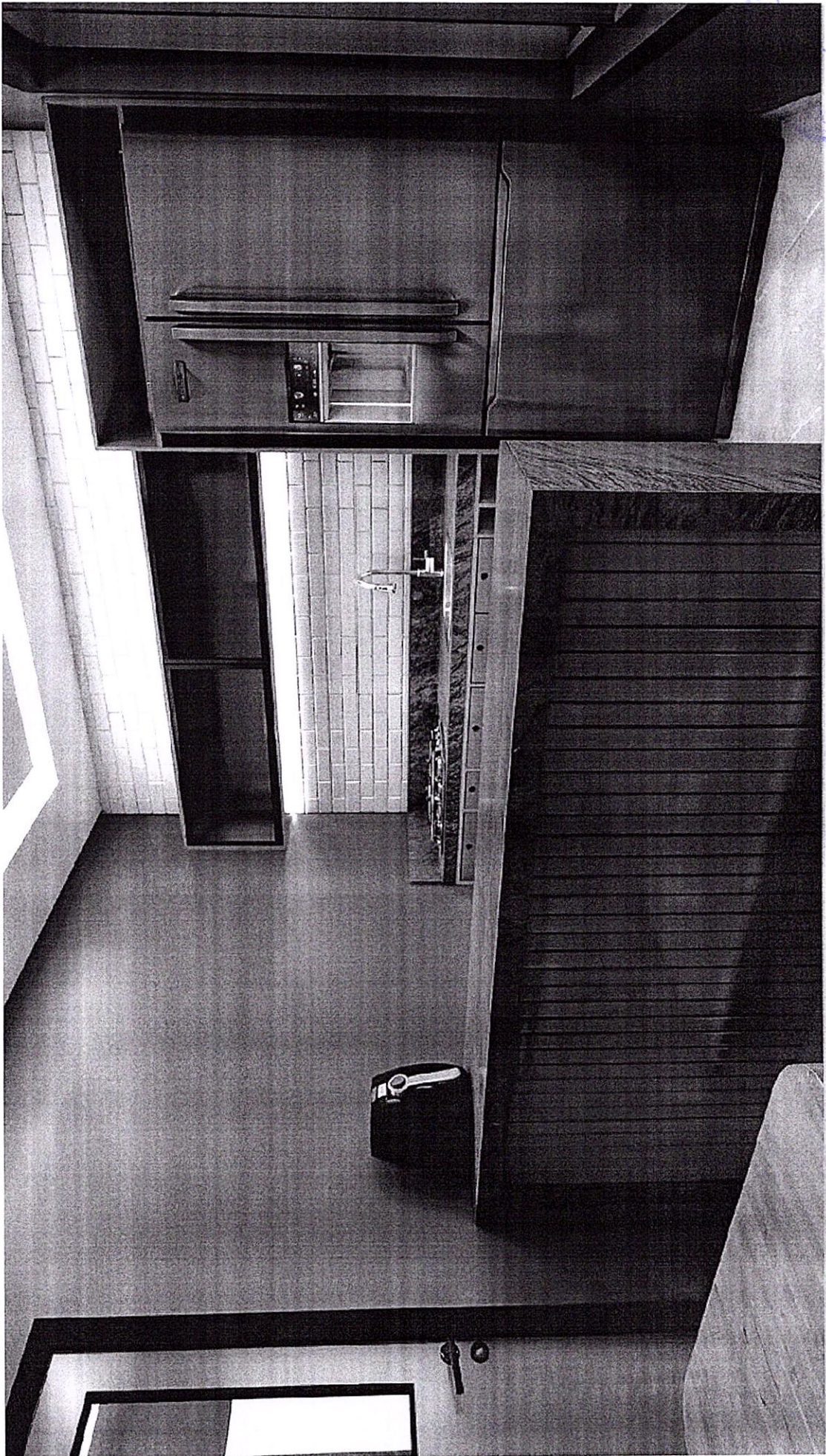

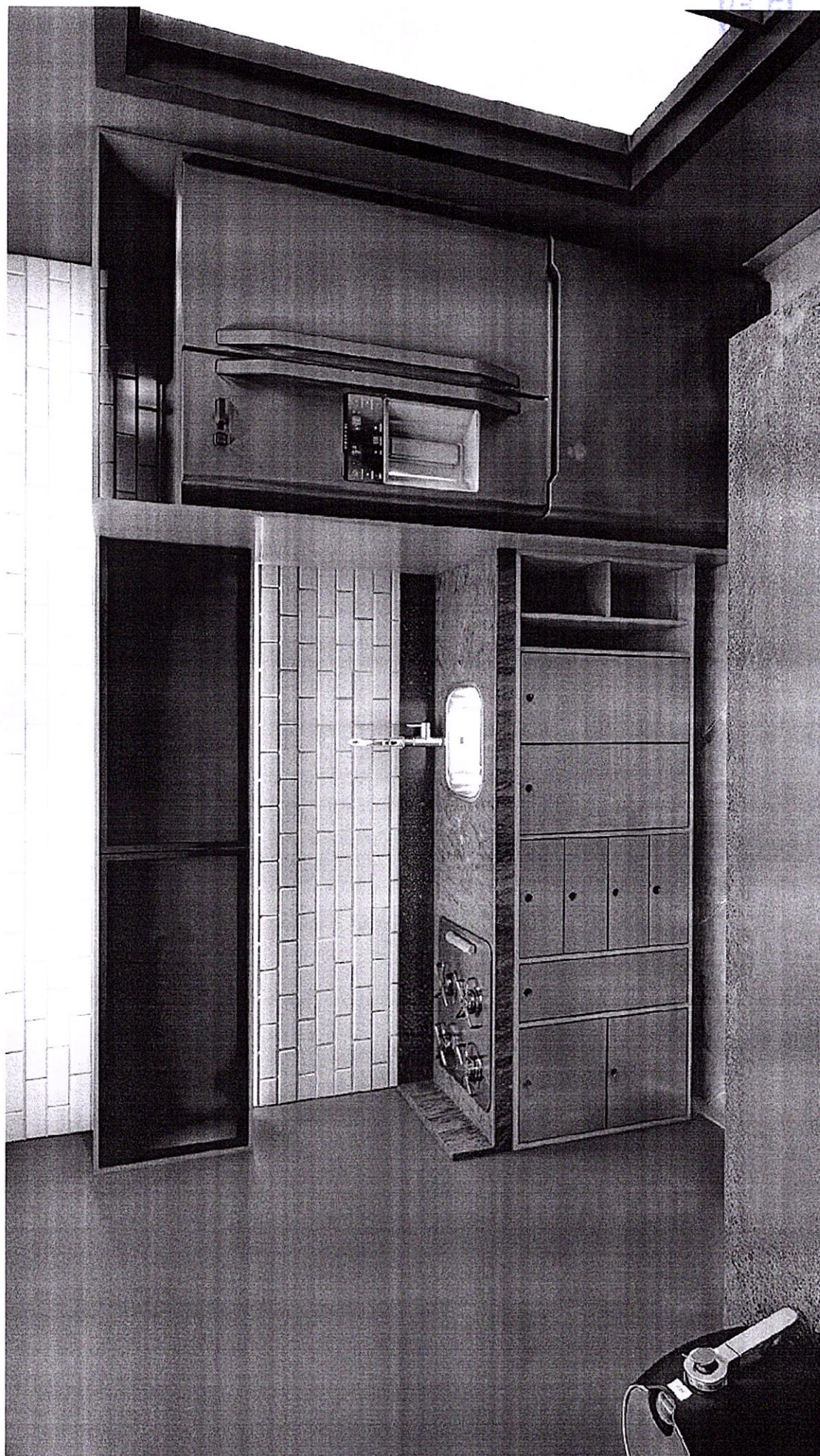

MUNICIPAL DE JAGUARUNA  
513  
K  
DOCUMENTO



514



**EXB**  
CONSTRUÇÕES E LOCACÕES

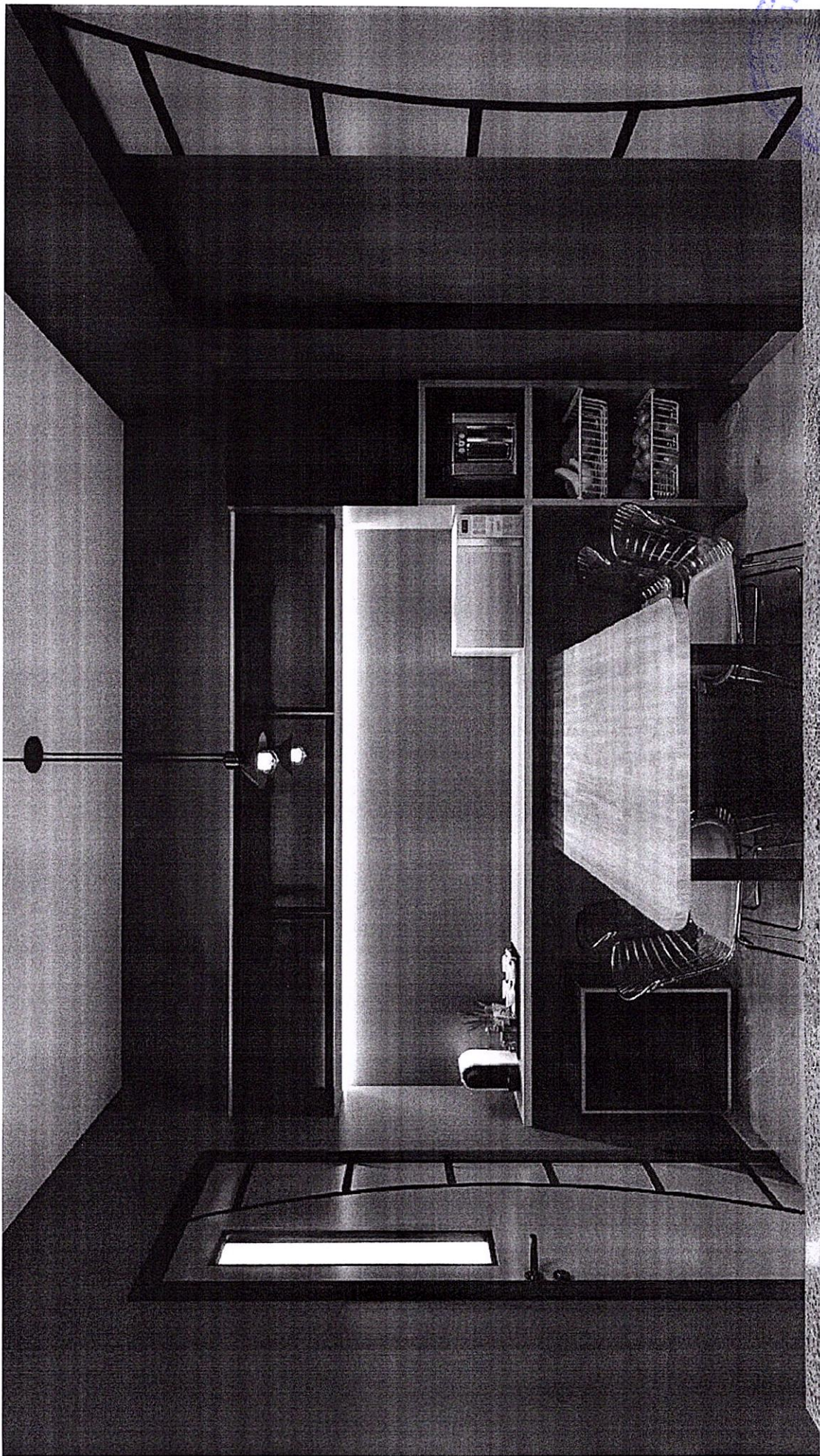

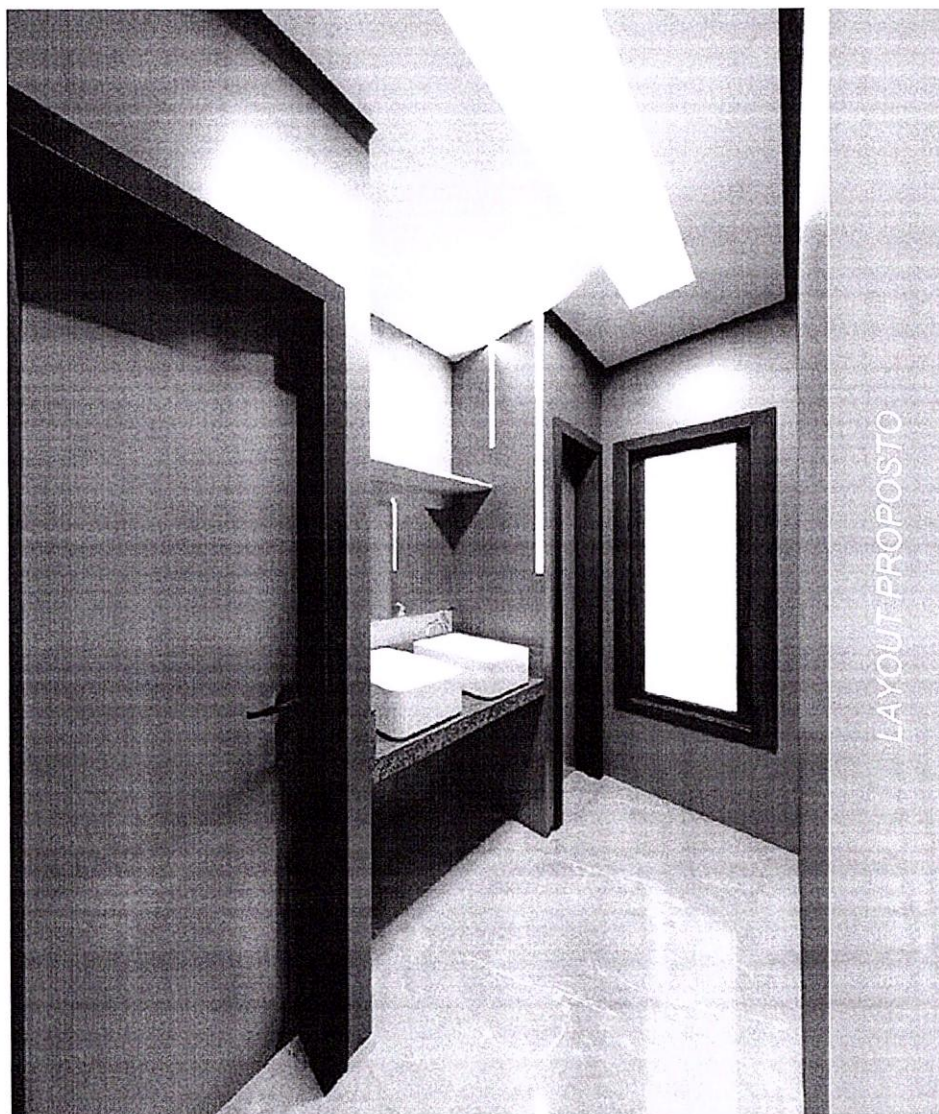

## BWC's

A transformação deste espaço se deu conforme a necessidade de criar mais uma sala de atendimento ao público. Desta forma o banheiro masculino foi eliminado e o banheiro feminino foi reformado para abrigar os dois banheiros de uso comum.





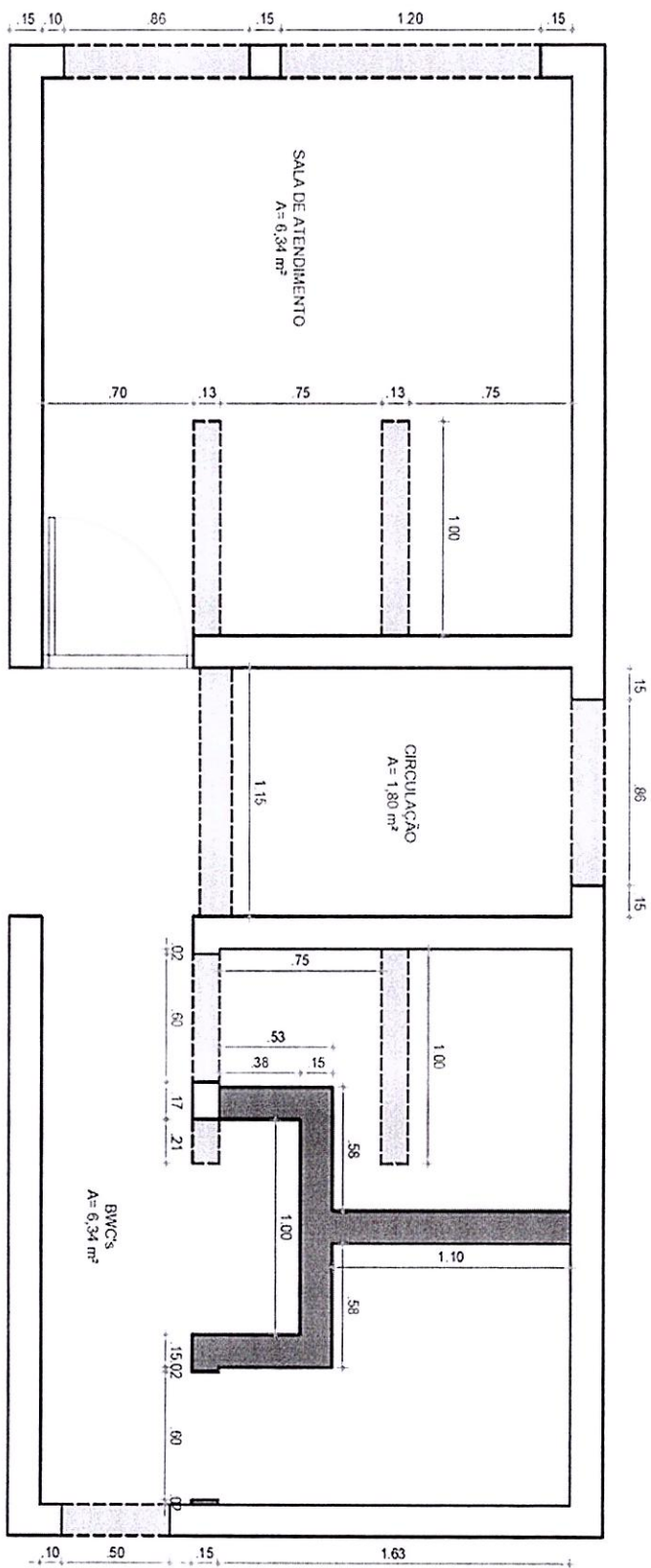

**02** PLANTA DE REFORMA - BWC'S Têrreo  
ESCALA 1:25

PLANTA DE REFORMA



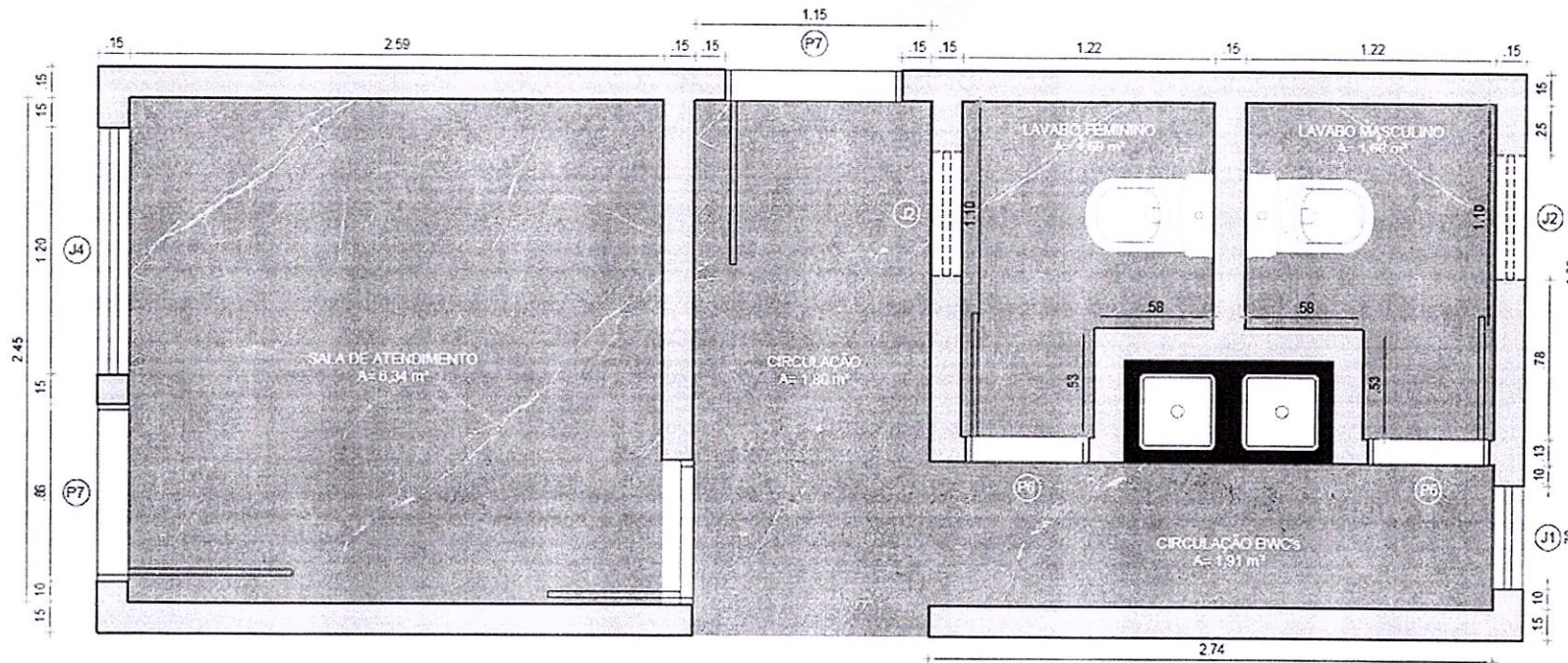

**03** PLANTA BAIXA - BWC's Térreo  
ESCALA 1/25

1. P6: Porta de ,60 m x 2,10 m, em madeira pintada na cor cinza chumbo.
2. P7: Porta de ,80 m x 2,10 m, em madeira pintada na cor cinza chumbo.

3. J1: Janela de ,50 m x 1,60 m, em alumínio na cor preto e vidro incolor.
4. J2: Janela de ,60 m x 0,40 m, em alumínio na cor preto e vidro incolor.

5. J4: Janela de 1,20 m x 1,10 m, em alumínio na cor preto e vidro incolor.

PLANTA BAIXA



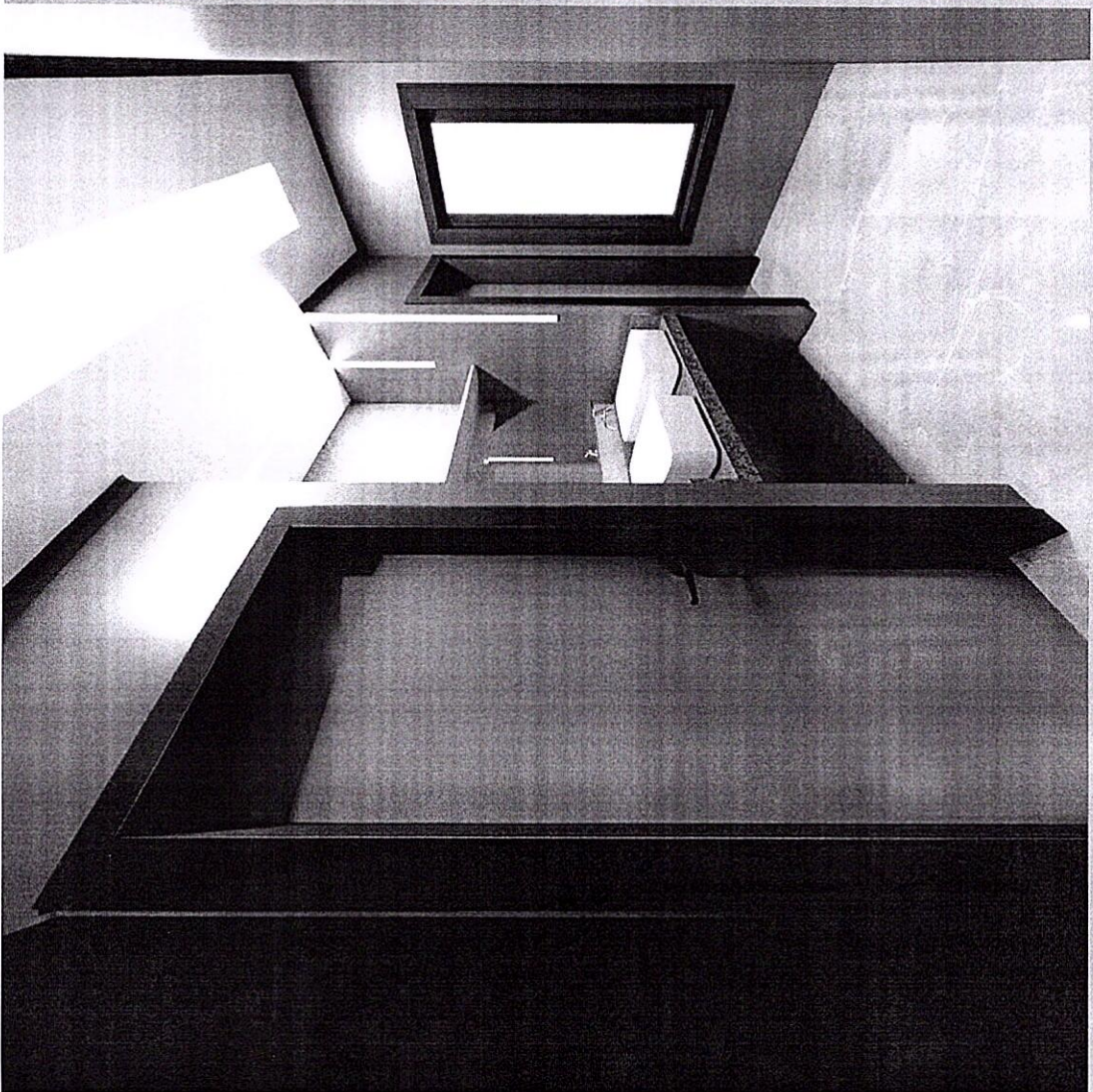
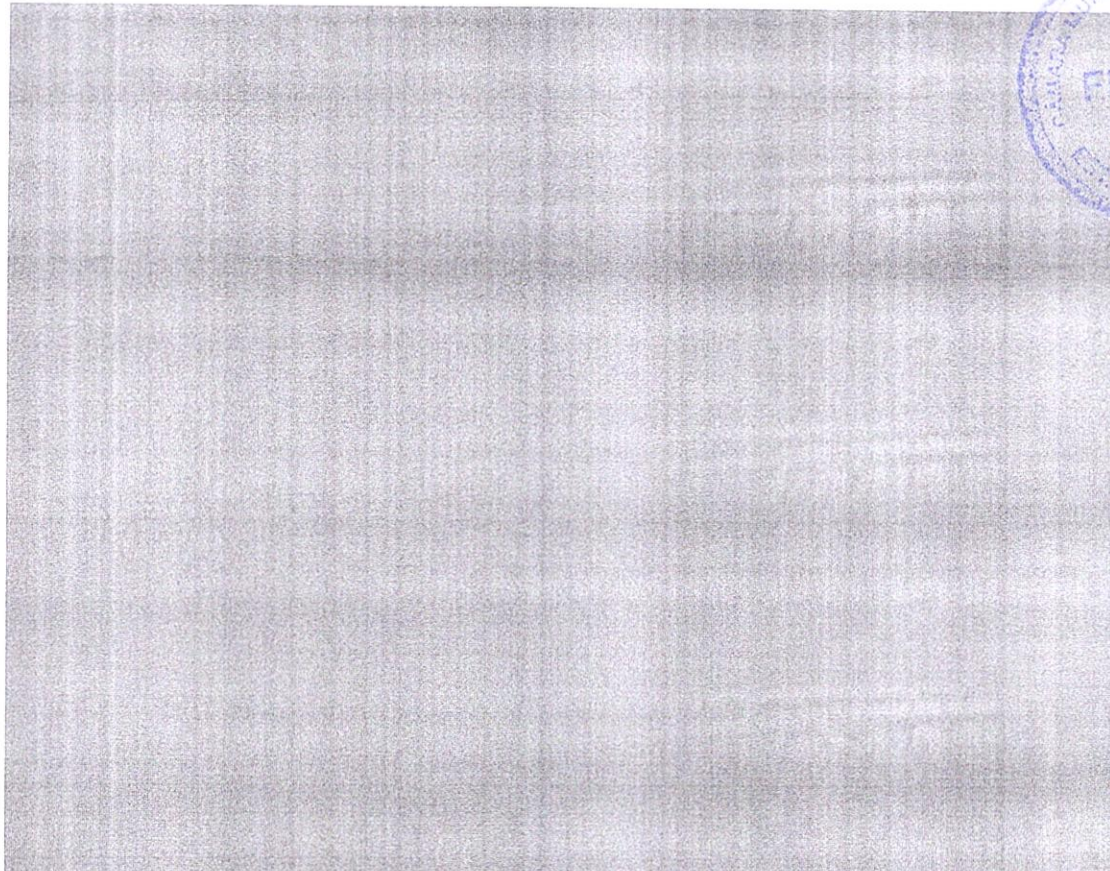

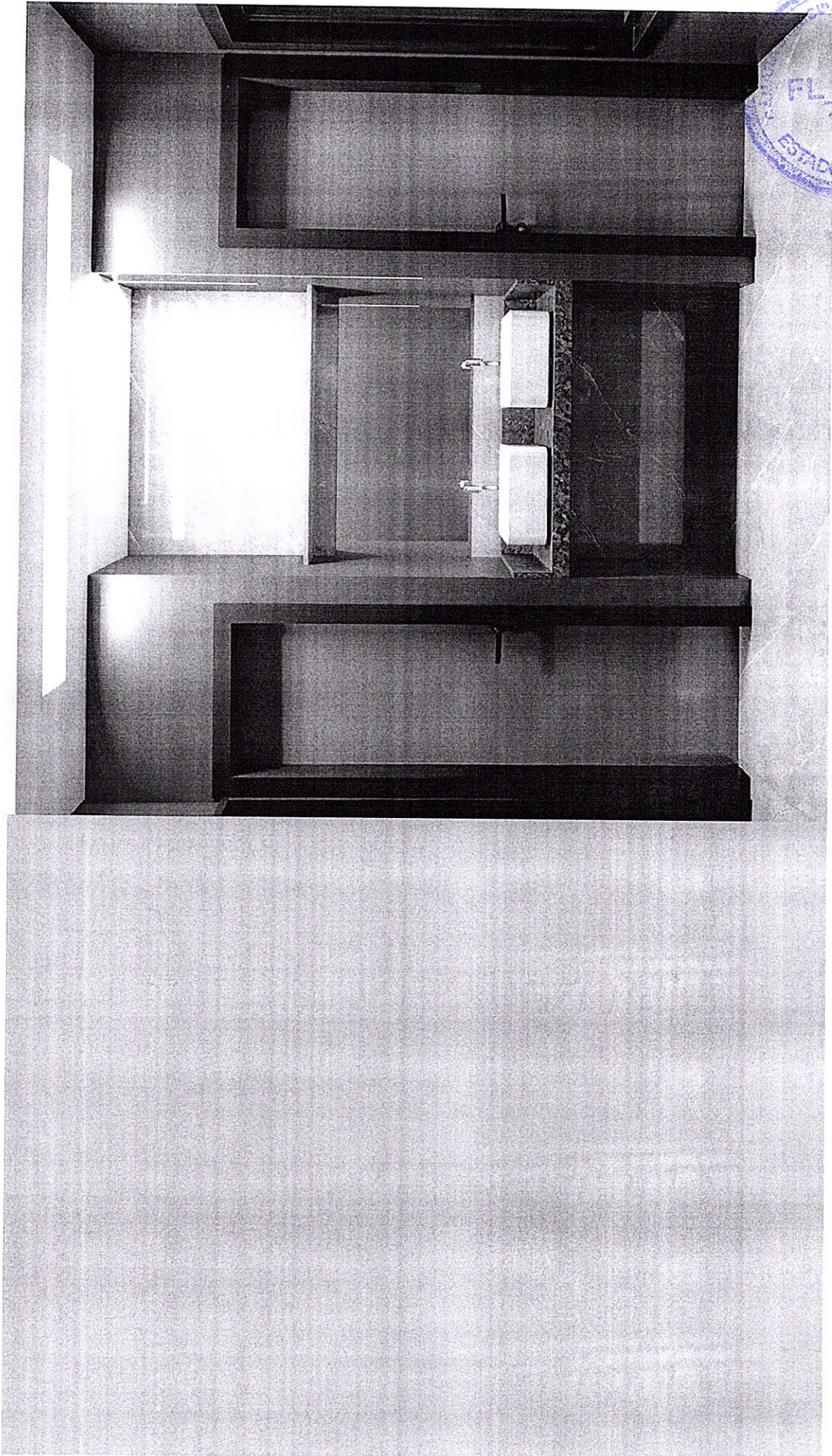
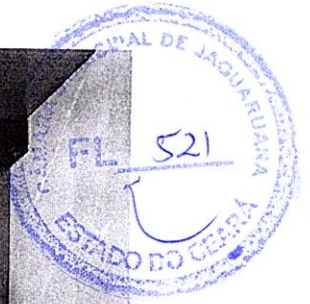

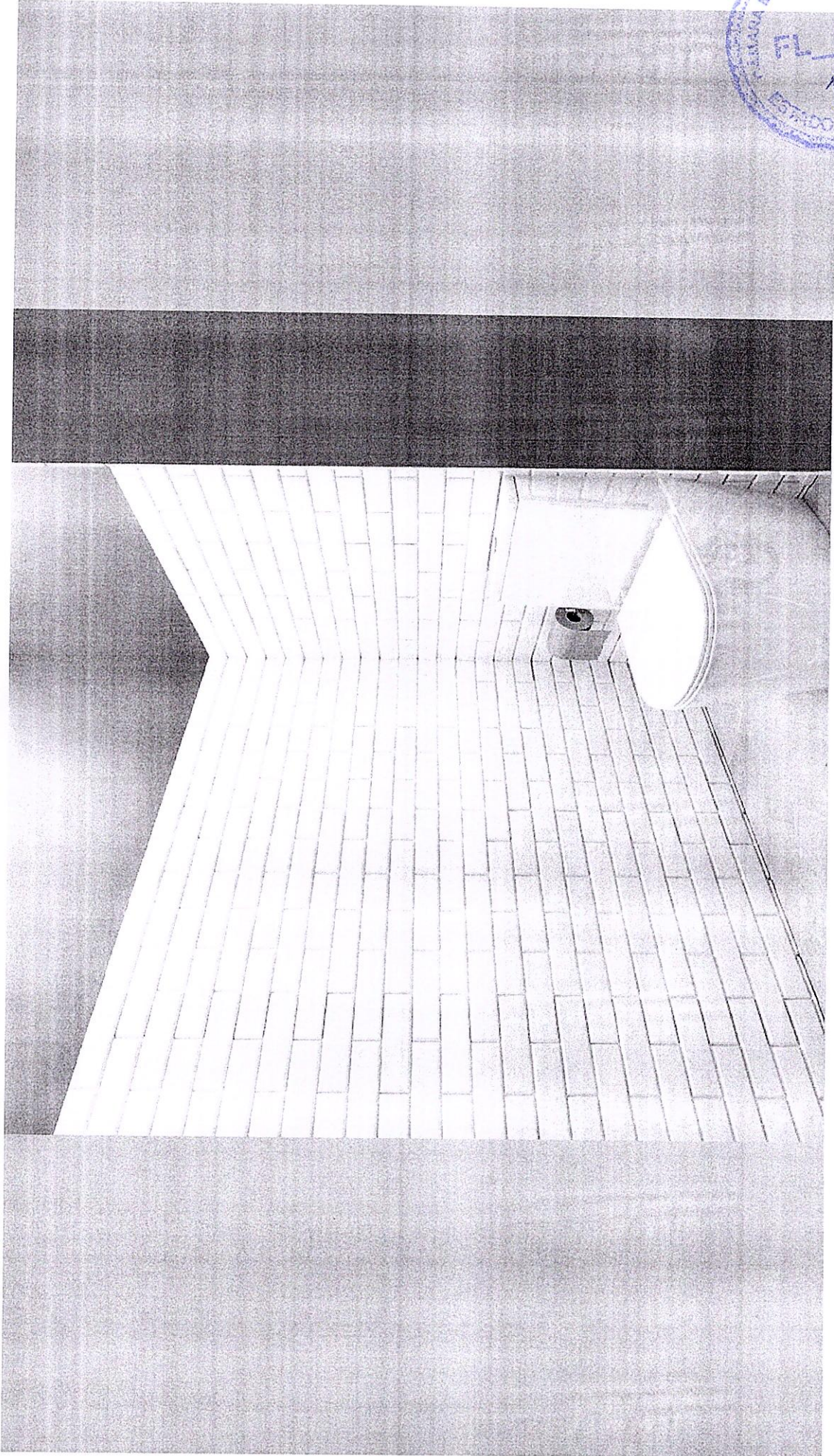

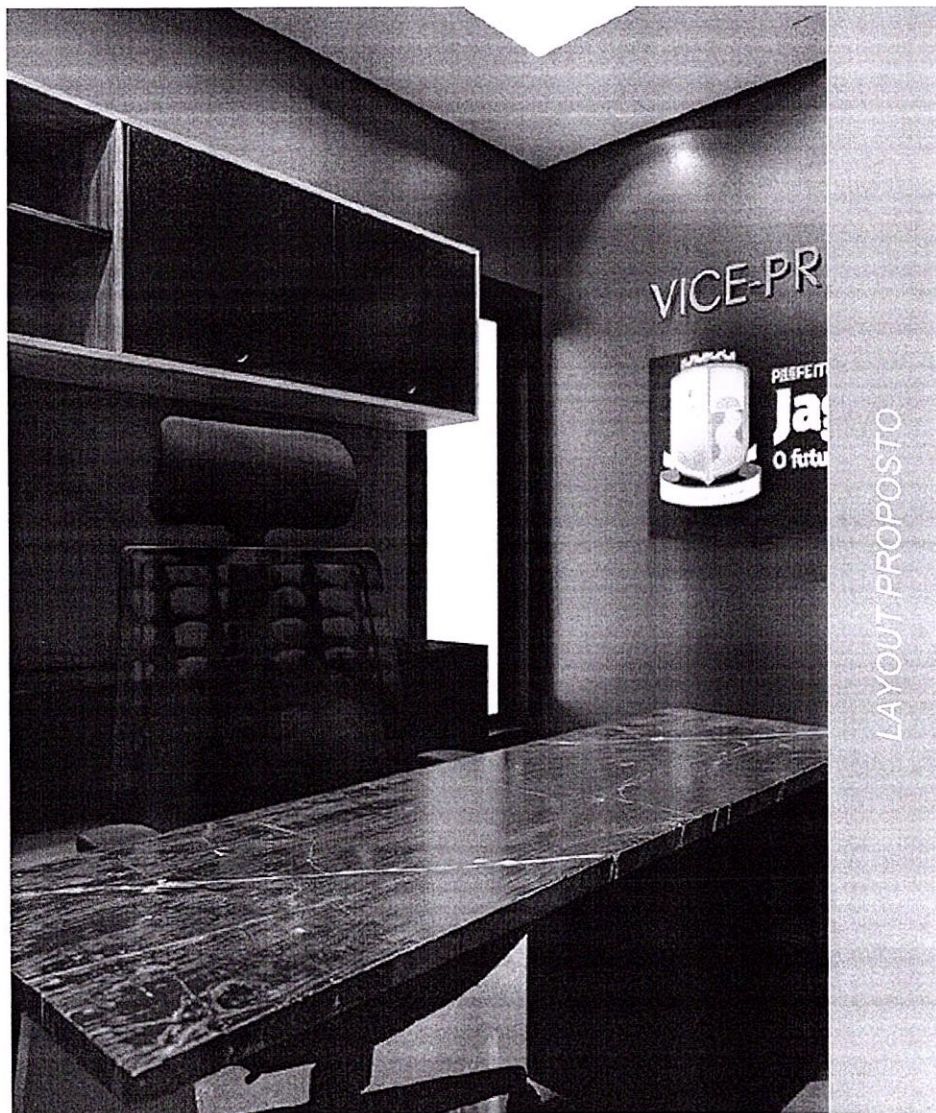

## Vice-Presidência

Um espaço pensado para ser sofisticado, com conforto para pequenas reuniões e mobiliário com grande capacidade de armazenamento.



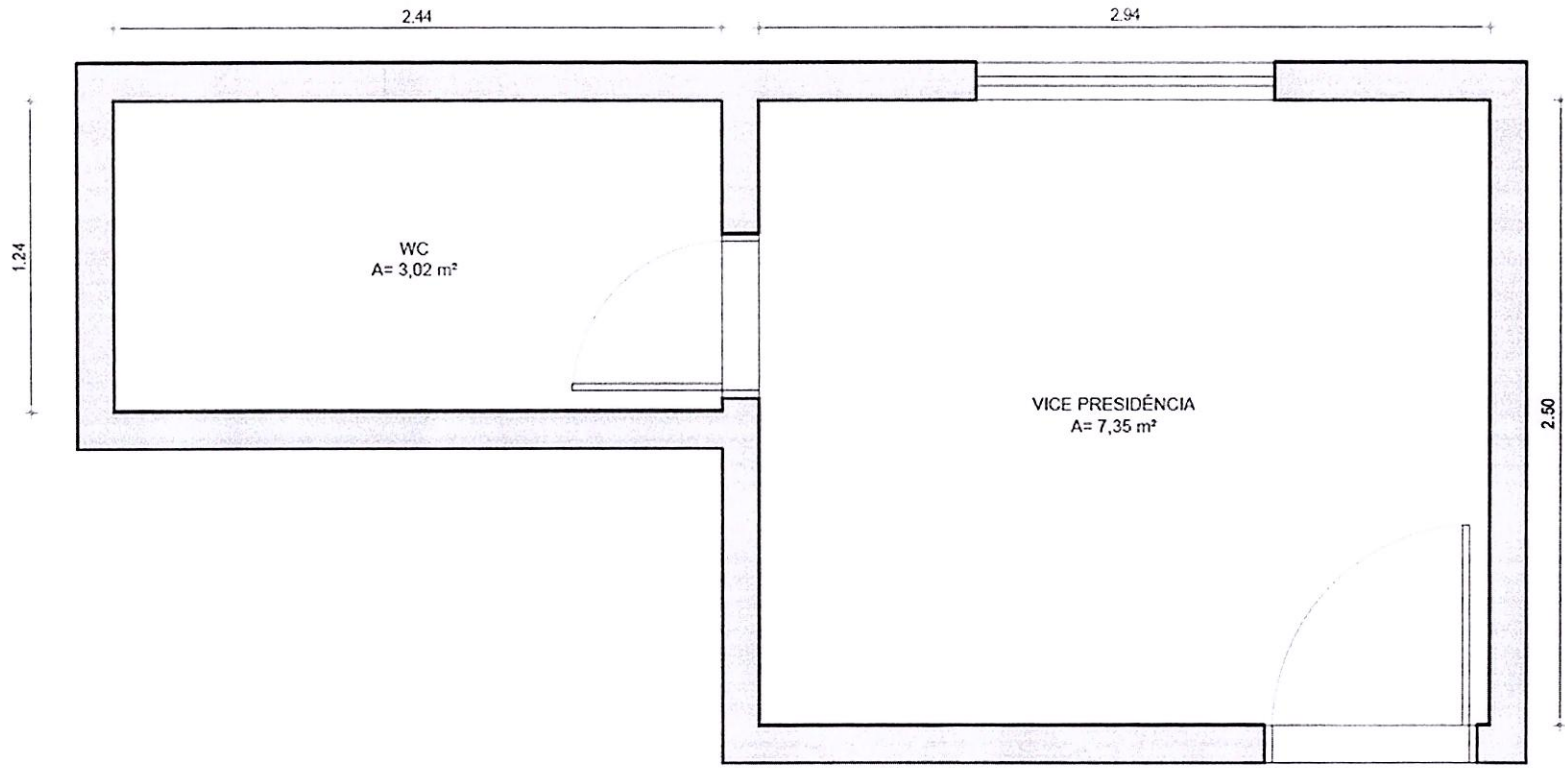

01 LEVANTAMENTO - VICE-PRESIDÊNCIA  
ESCALA 1/25



LEVANTAMENTO ARQUITETÓNICO

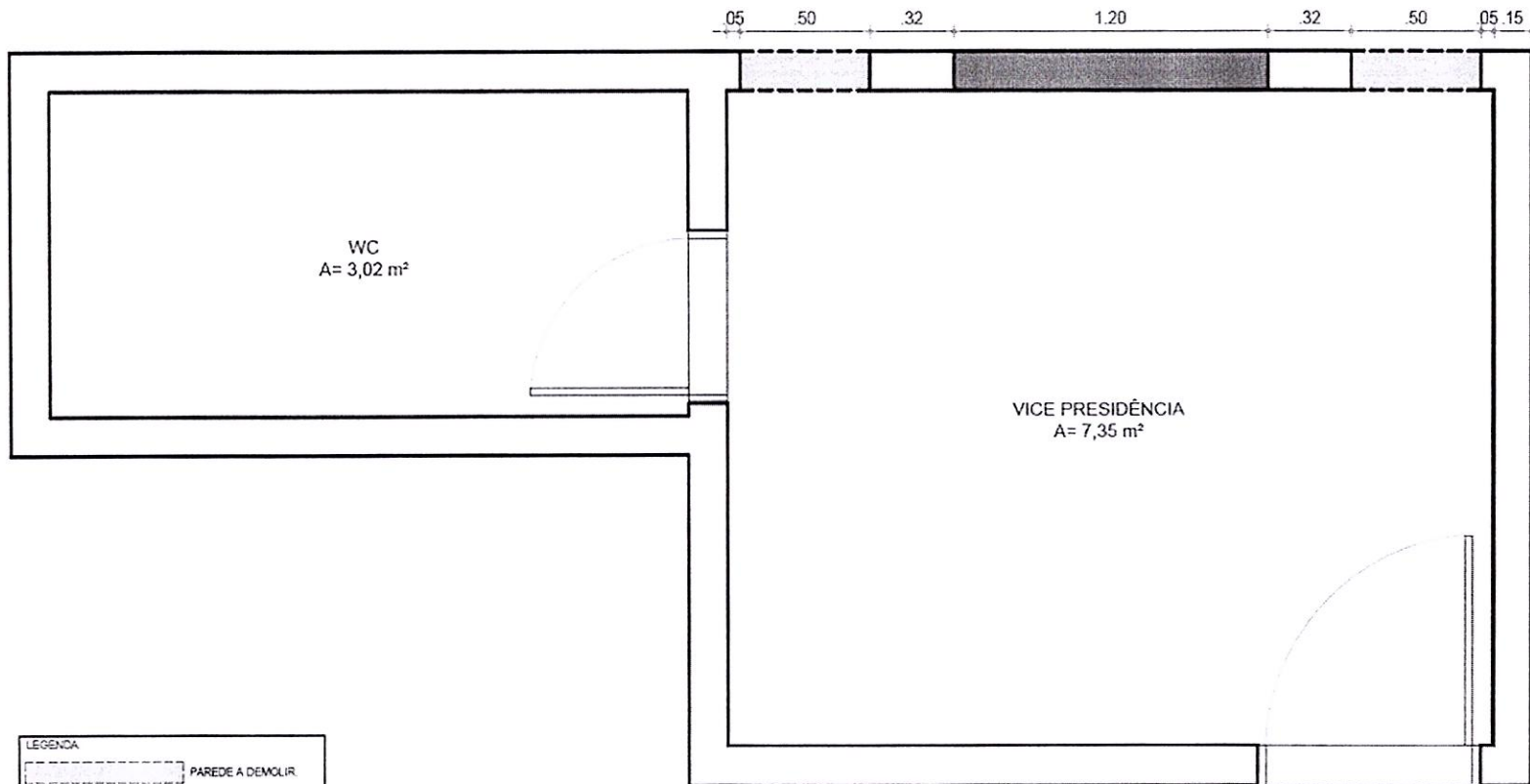

LEGENDA	
	PAREDE A DEMOLIR
	PAREDE A CONSTRUIR
	PAREDE A CONSERVAR

**02** PLANTA DE REFORMA - VICE-PRESIDÊNCIA  
ESCALA 1/25

EVANTAMENTO ARQUITETÓNICO E PLANTA DE REFORMA



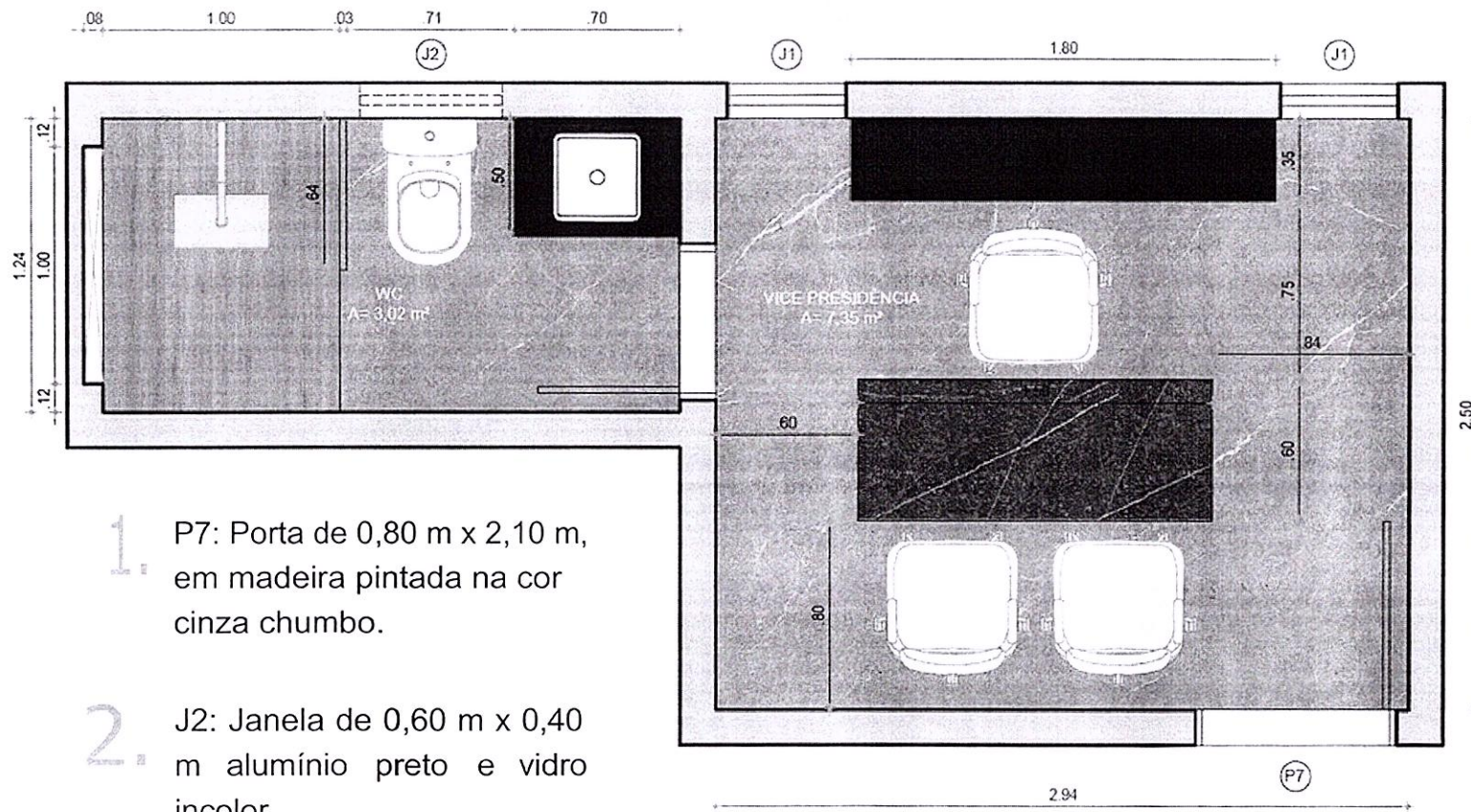

1. P7: Porta de 0,80 m x 2,10 m, em madeira pintada na cor cinza chumbo.
2. J2: Janela de 0,60 m x 0,40 m alumínio preto e vidro incolor.
3. J1: Janela de 0,50 m x 1,60 m alumínio preto e vidro incolor.

**03** PLANTA BAIXA - VICE-PRESIDÊNCIA  
ESCALA 1/25



PLANTA BAIXA

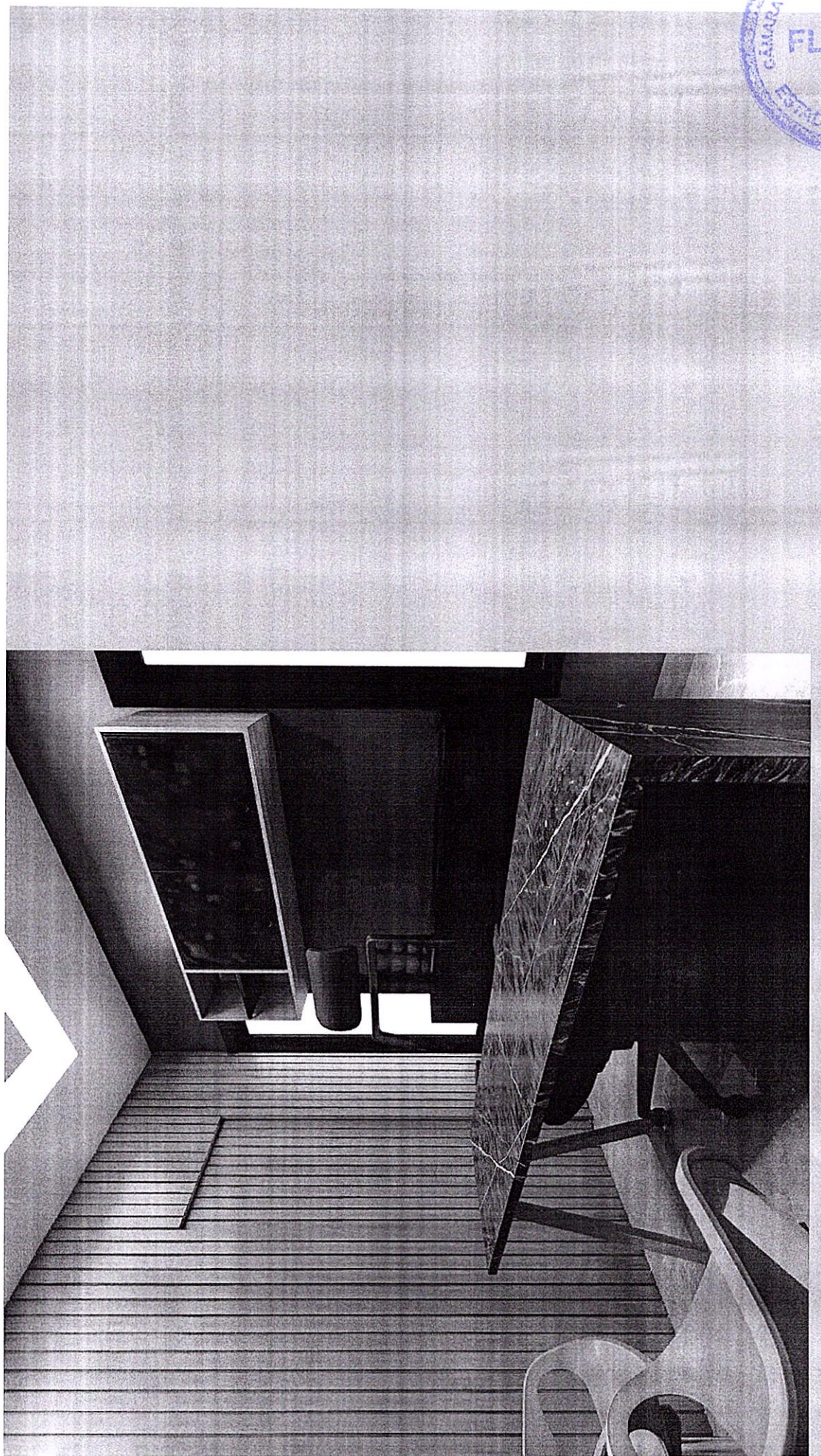

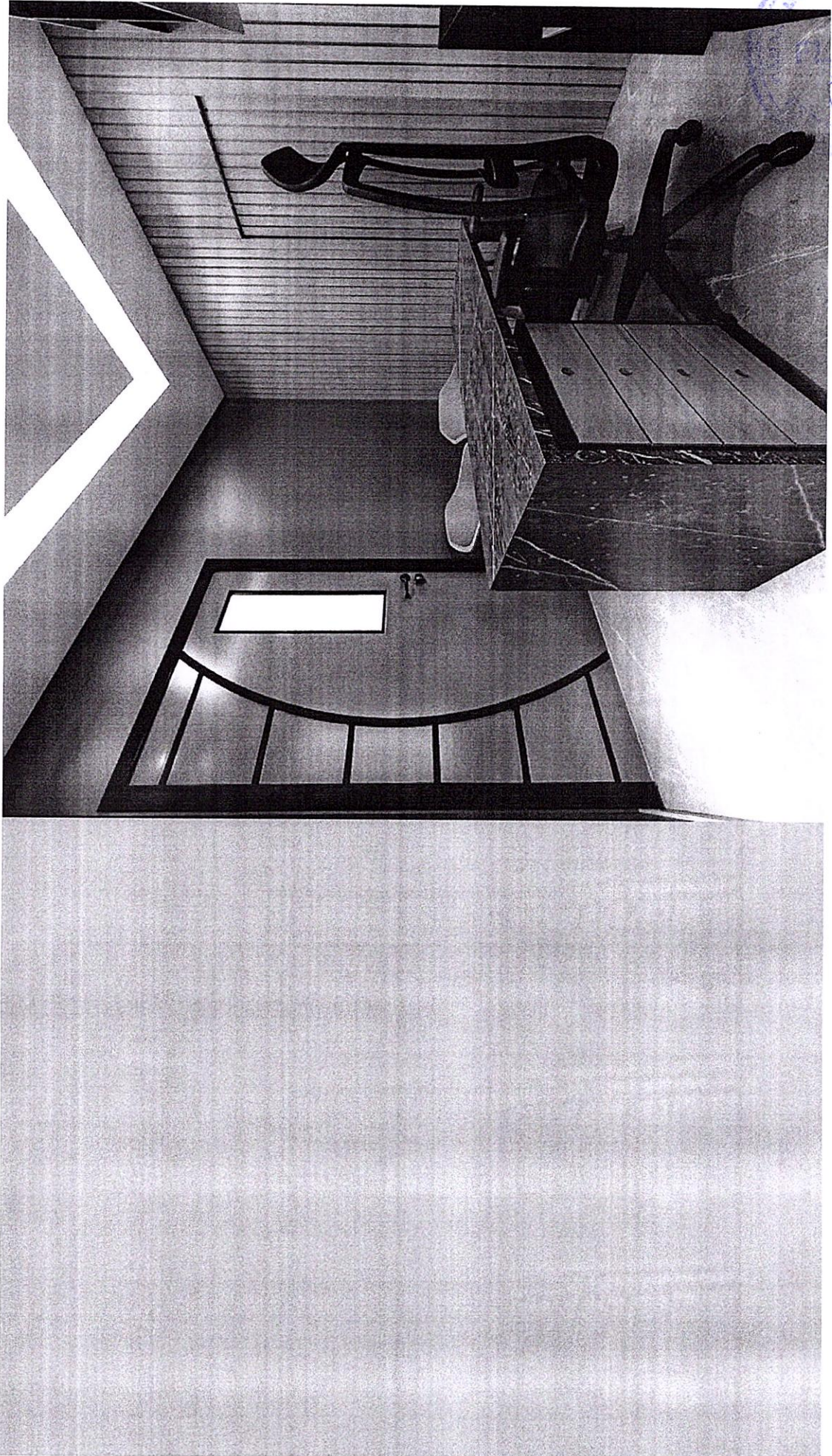



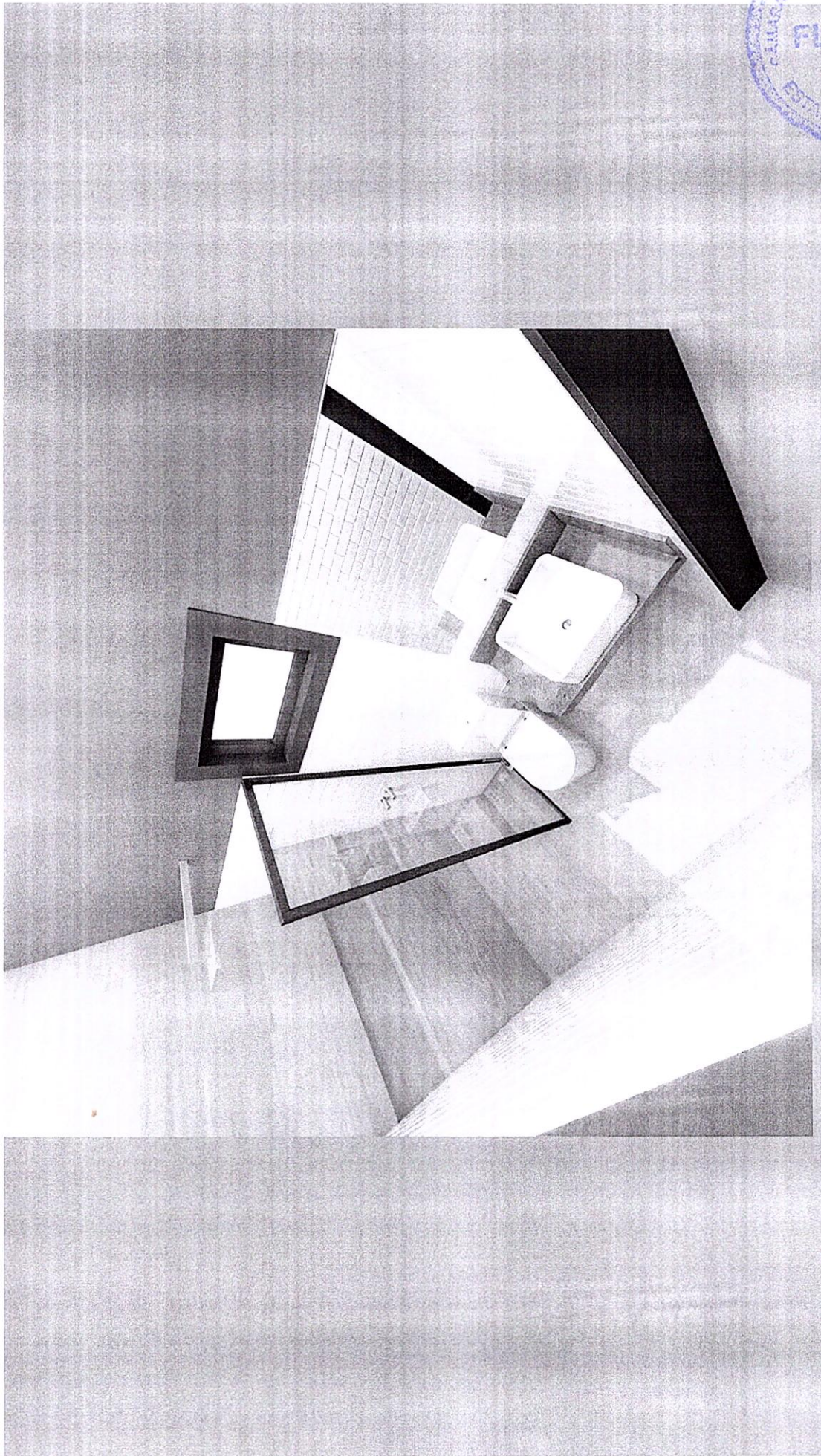



## Sala de Reuniões - Gabinete Presidencial

Este é um espaço dedicado aos diálogos e definições importantes. Com foco na conversação e leitura de documentos, também é um ambiente flexível para pequenas convivências comemorativas.



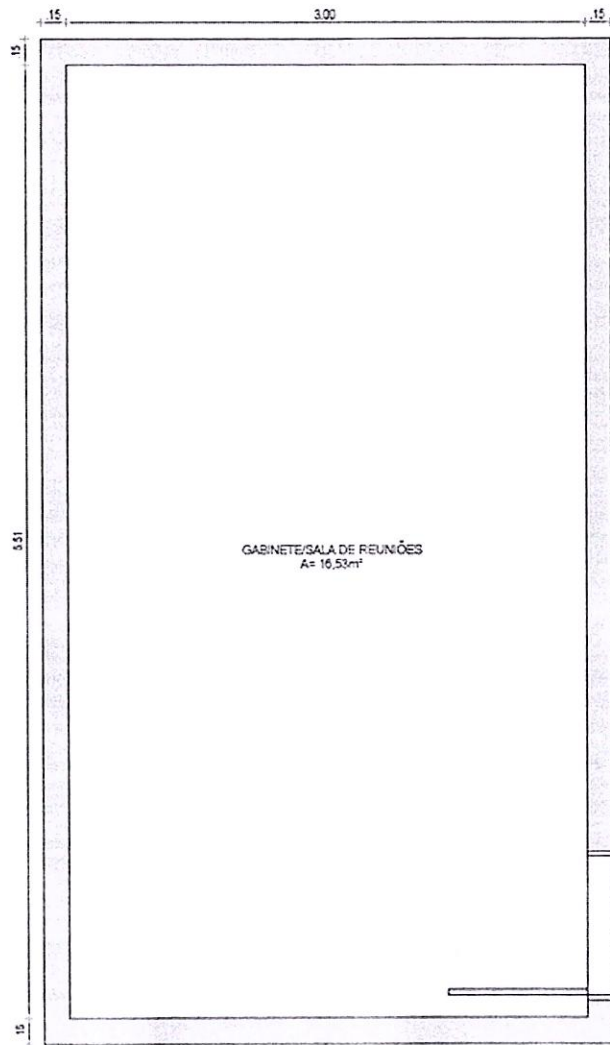

01 LEVANTAMENTO - GABINETE/SALA DE REUNIÕES  
ESCALA 1/25

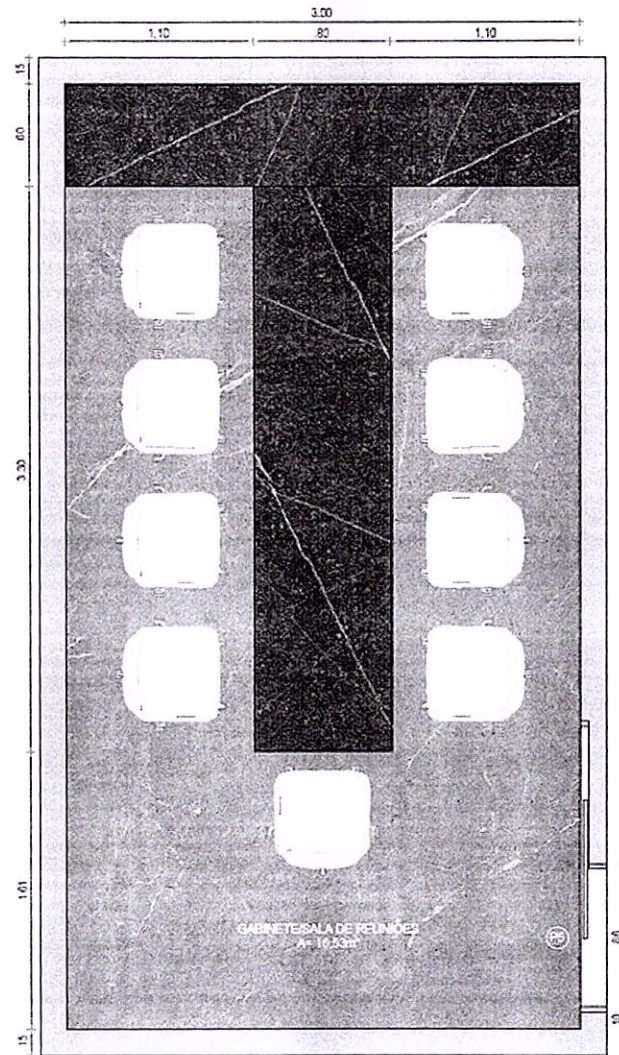

02 PLANTA BAIXA - GABINETE/SALA DE REUNIÕES  
ESCALA 1/25

1 P5: Porta de 0,80 m x 2,10 cor cinza chumbo.

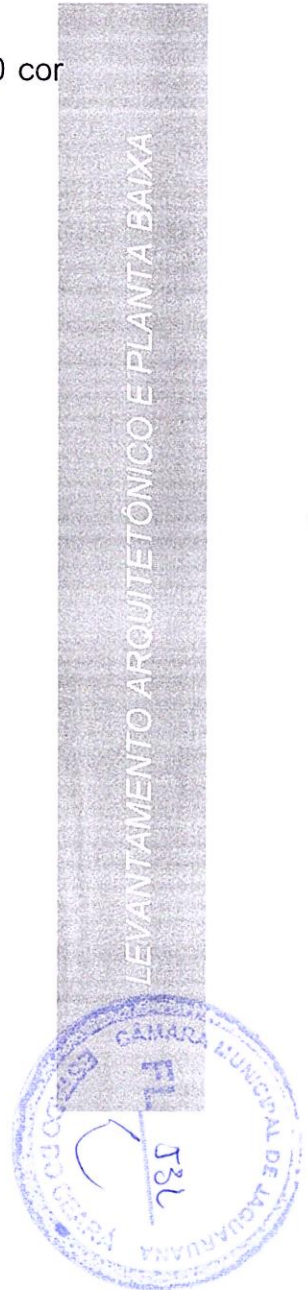

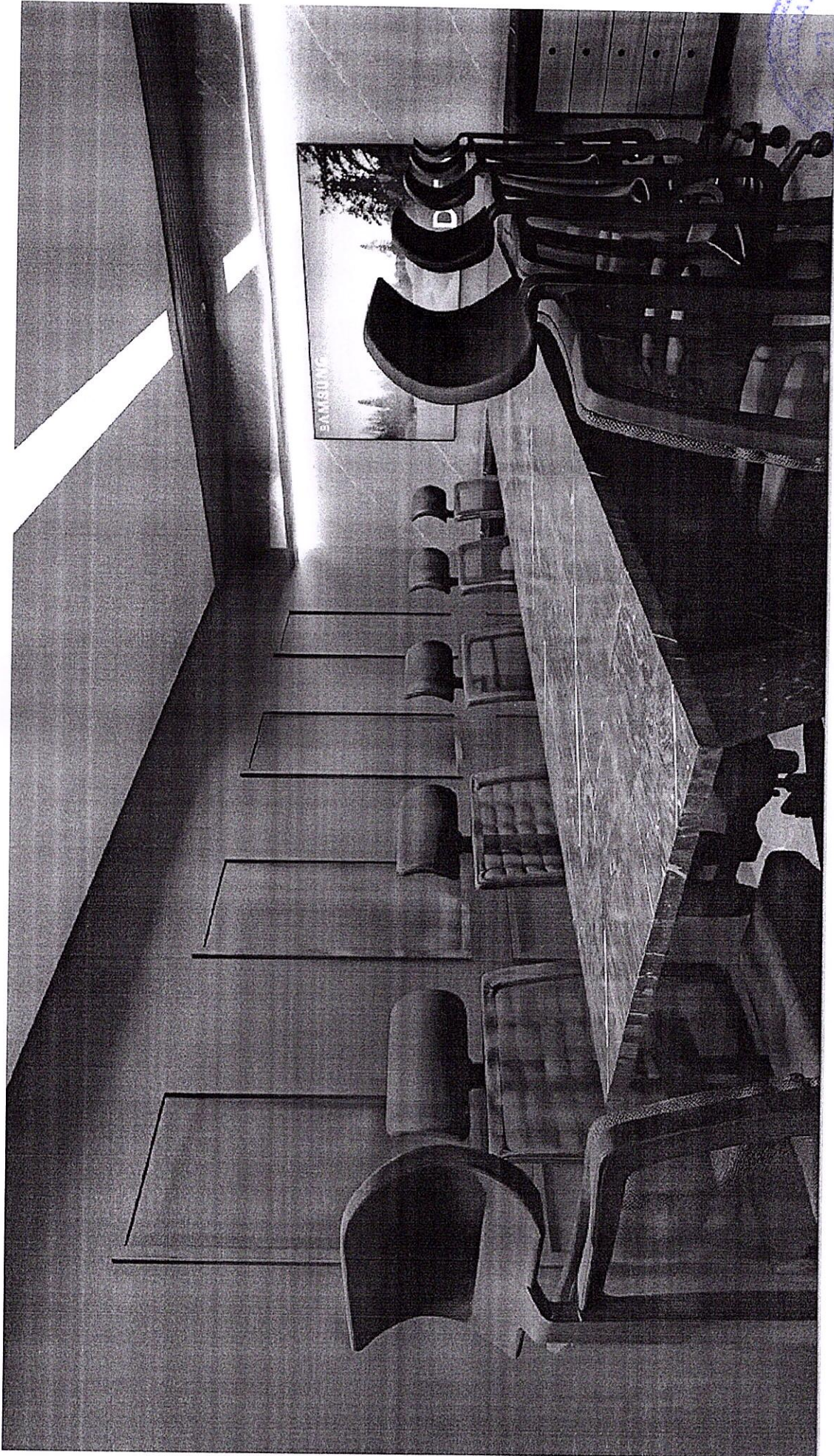





CAMARA MUNICIPAL DE JAGUARUNA  
536  
DO INU URSULA

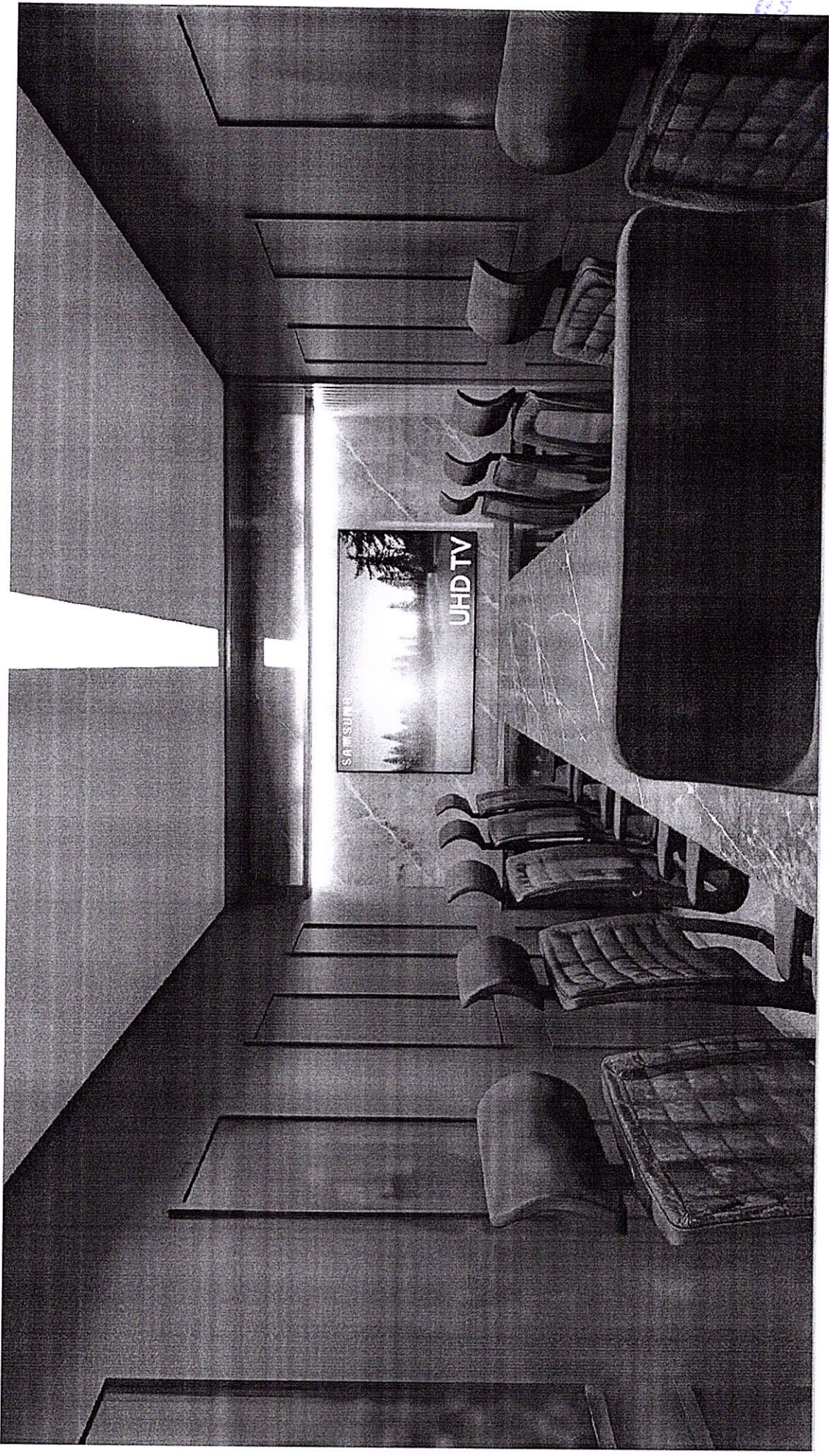

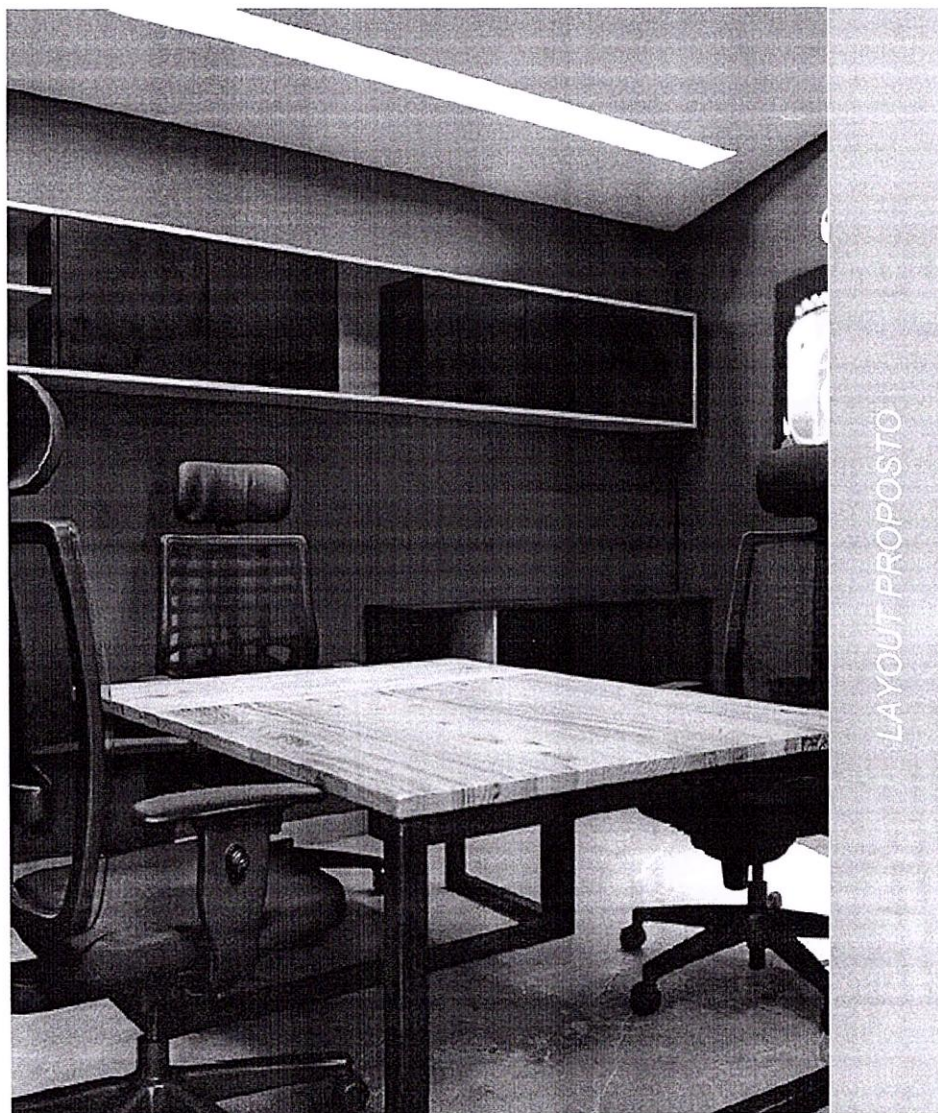

## Contabilidade

Sala de trabalho com capacidade para três funcionários. Pensada com mobiliário funcional de alta capacidade de armazenamento.



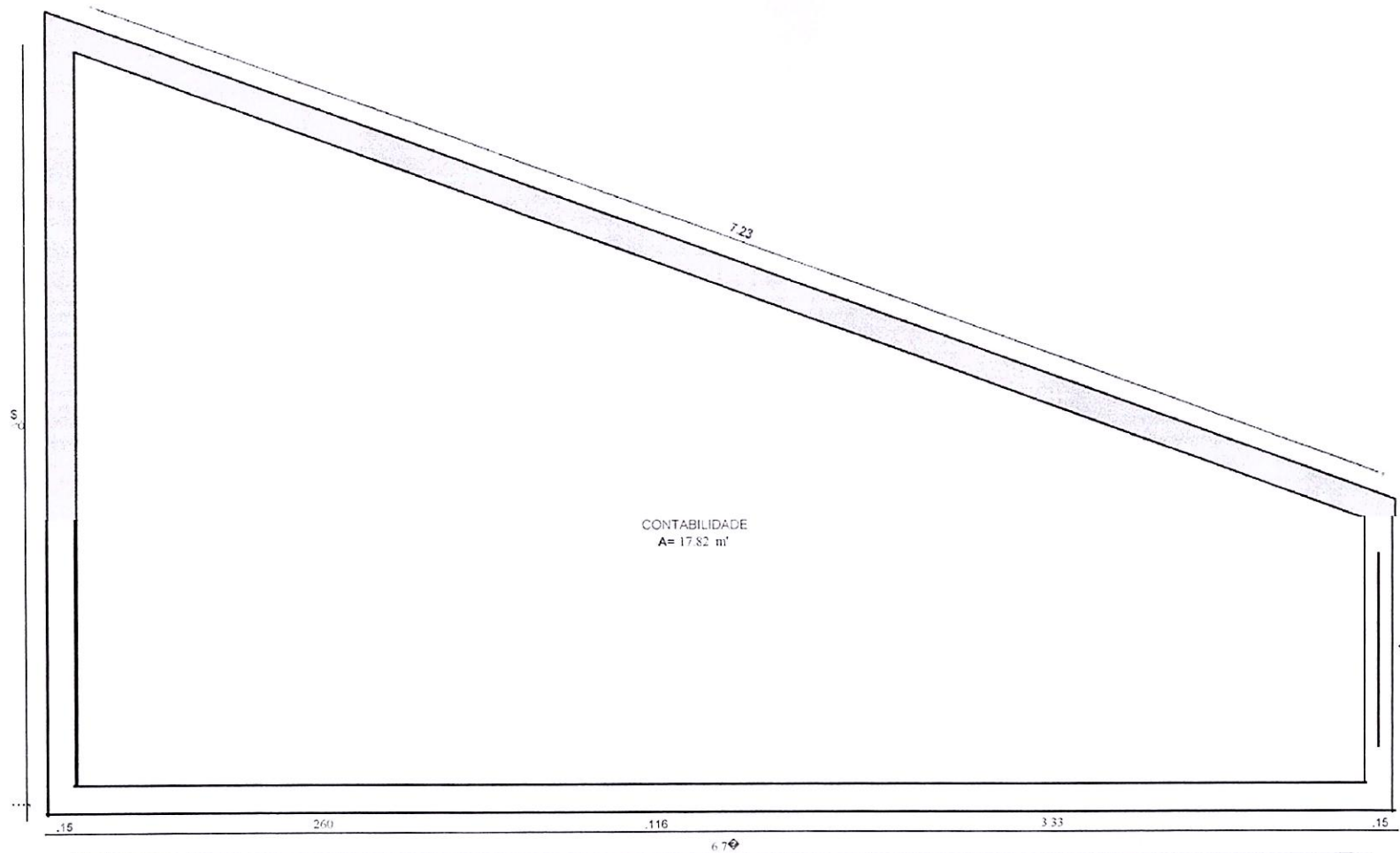

01 LEVANTAMENTO - CONTABILIDADE  
ESCALA 1/25

LEVANTAMENTO ARQUITETÔNICO



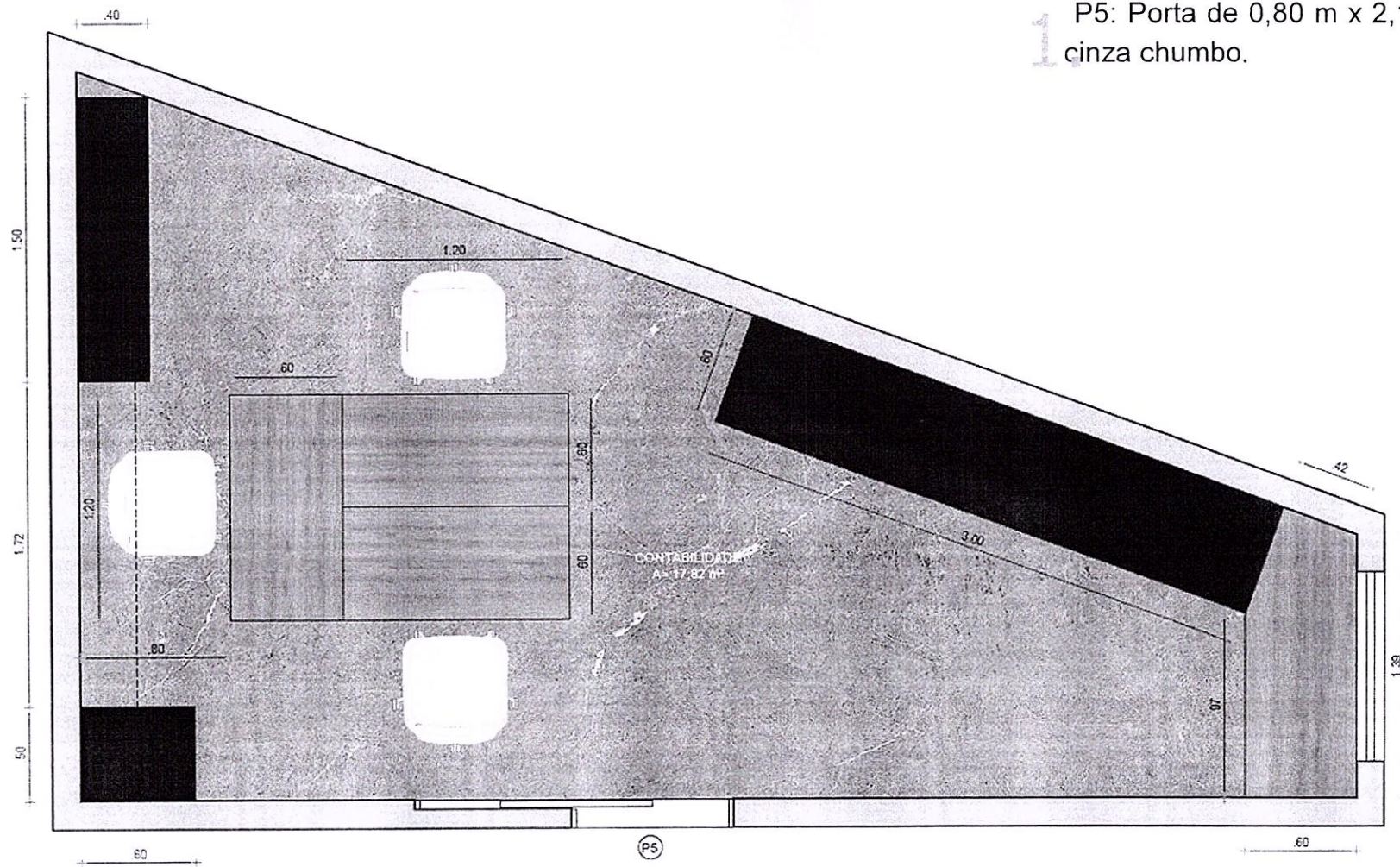

1 P5: Porta de 0,80 m x 2,10 cor cinza chumbo.

02 PLANTA BAIXA - CONTABILIDADE  
ESCALA 1/25

PLANTA BAIXA





CONTABILIDADE

PREFEITURA DE

**Jaguaruana**

O futuro começa agora



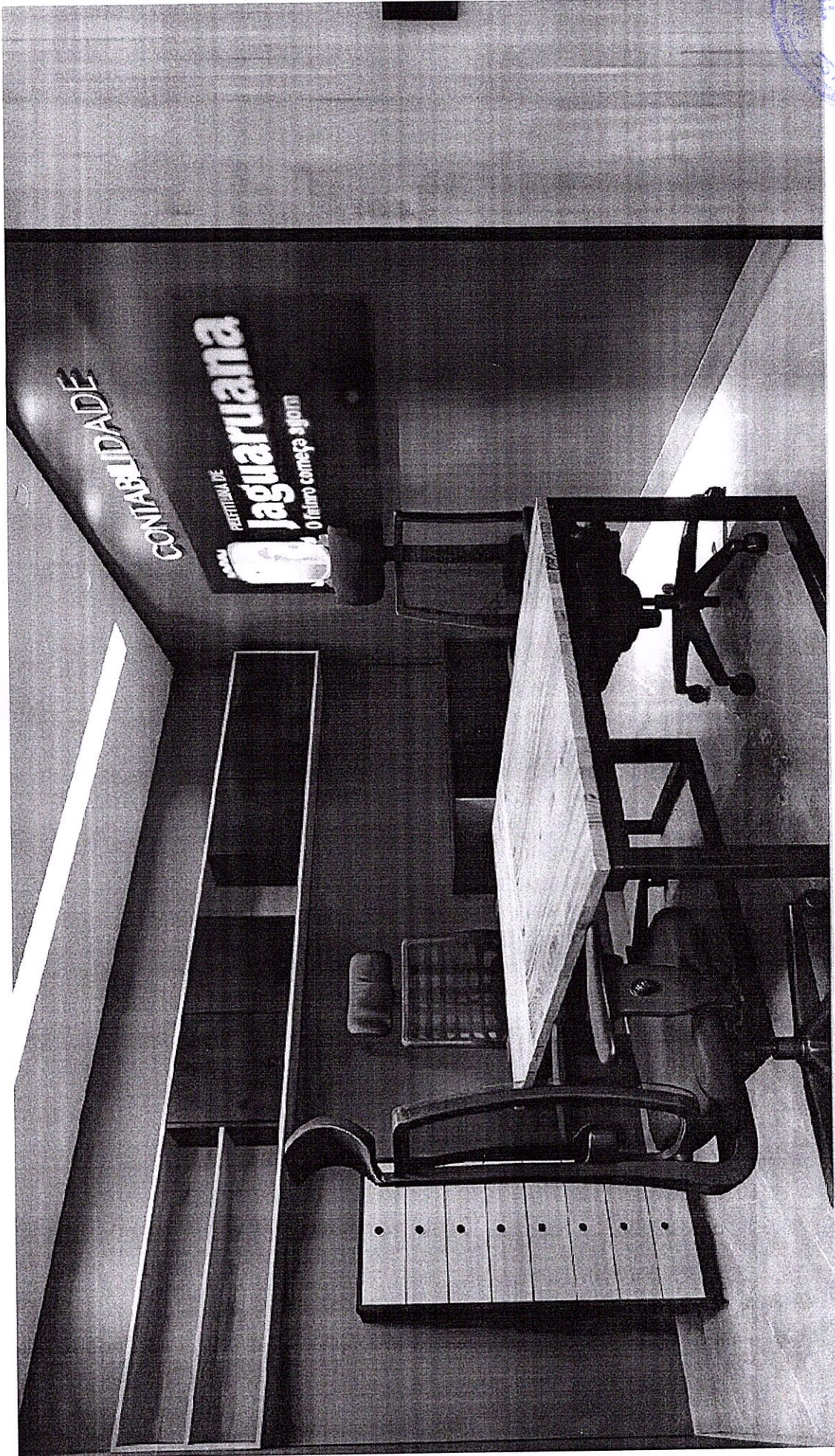



## Controle Interno

Sala de trabalho com capacidade para três funcionários. Pensada com mobiliário funcional de alta capacidade de armazenamento.



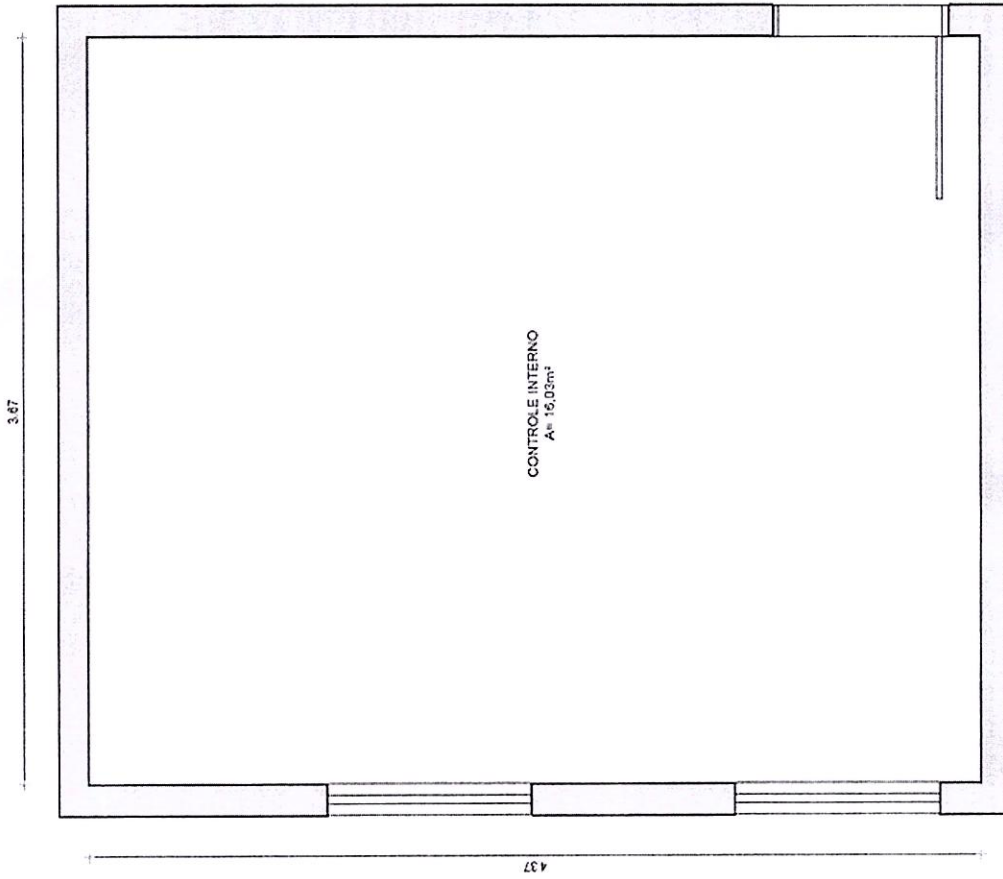

01 LEVANTAMENTO • CONTROLE INTERNO  
ESCALA 1/25

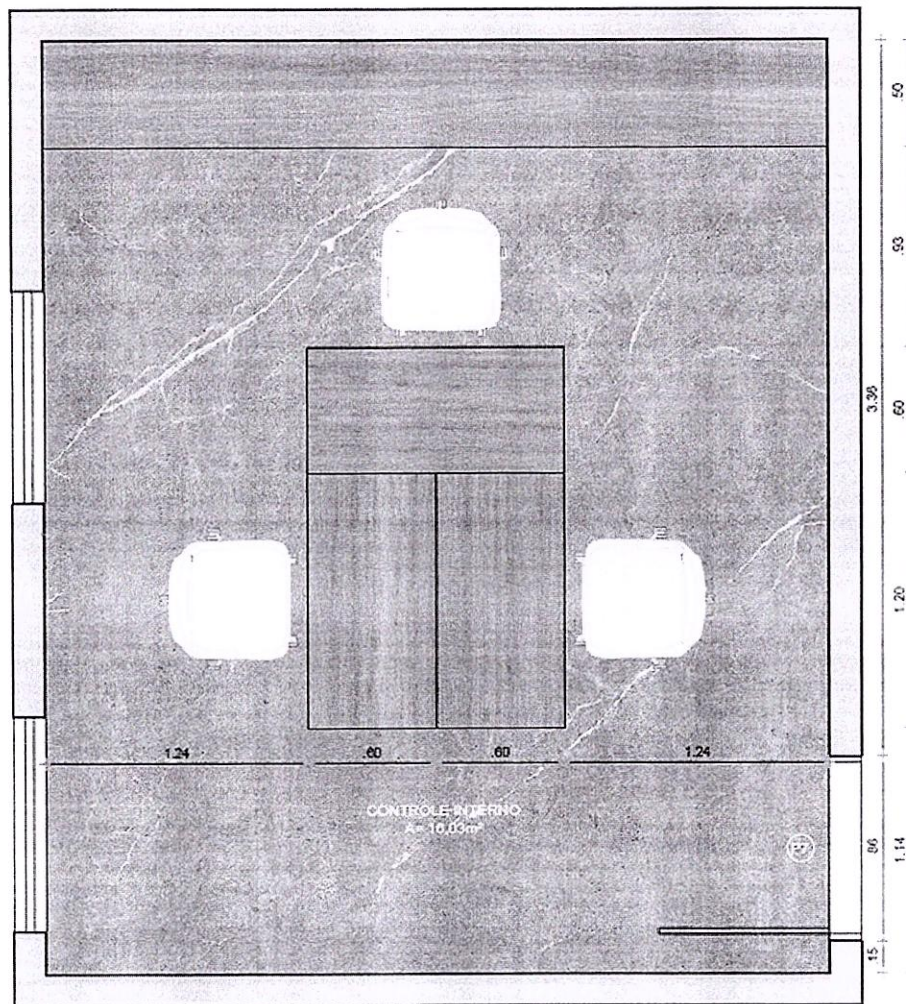

1 P7: Porta de 0,80 m x 2,10 m, cinza chumbo.

02 PLANTA BAIXA - CONTROLE INTERNO  
ESCALA 1/25



PLANTA BAIXA

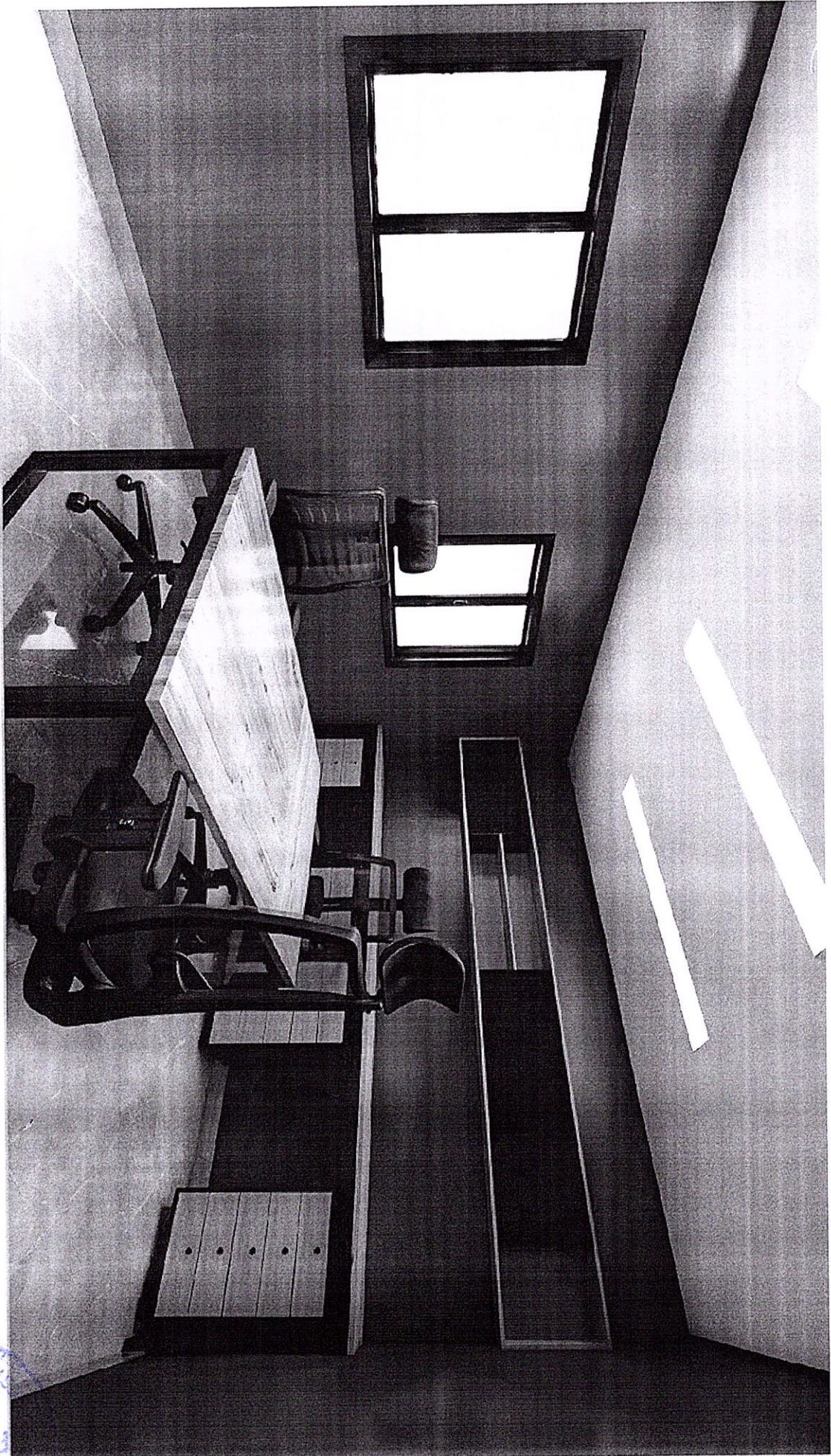

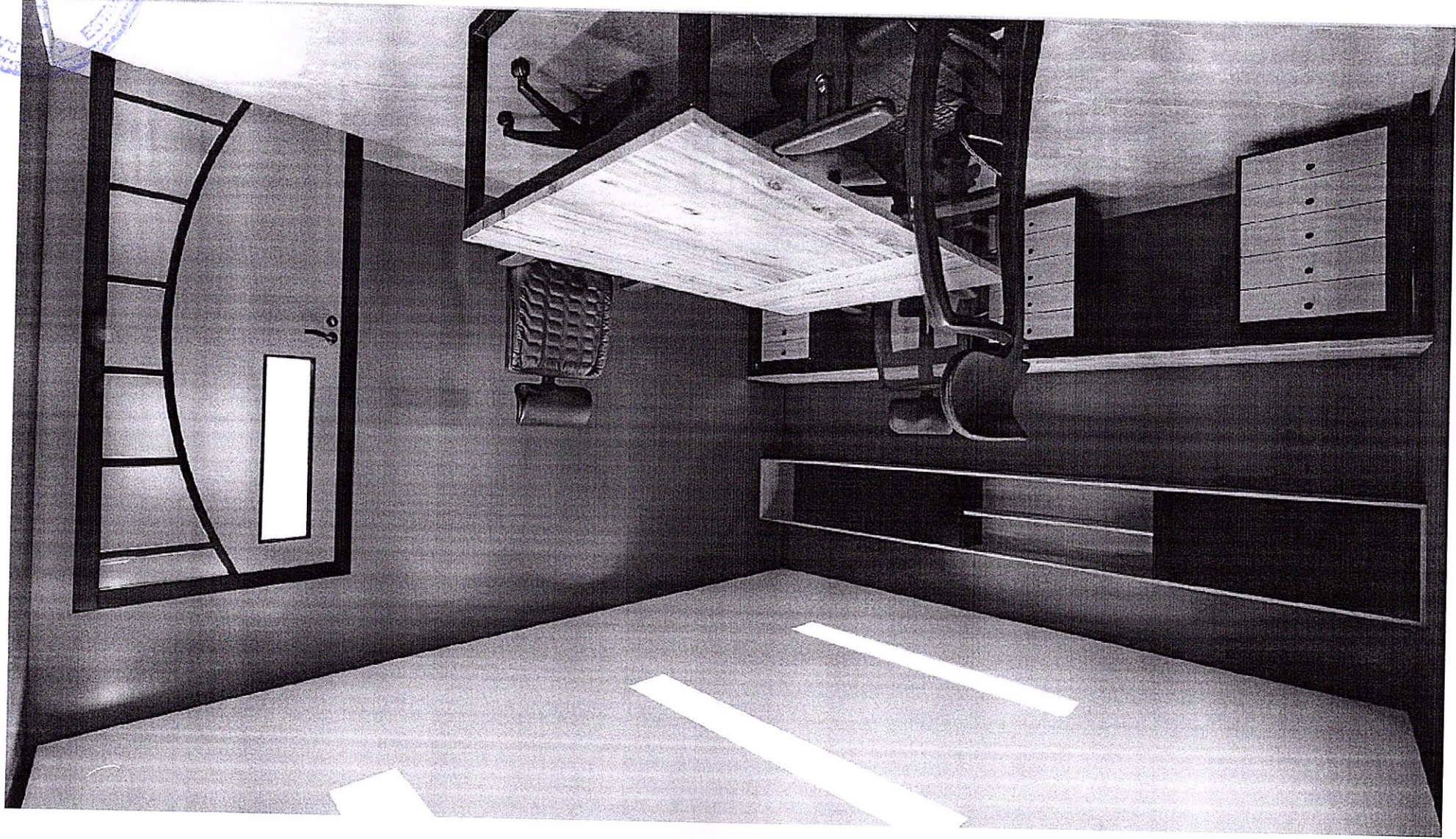

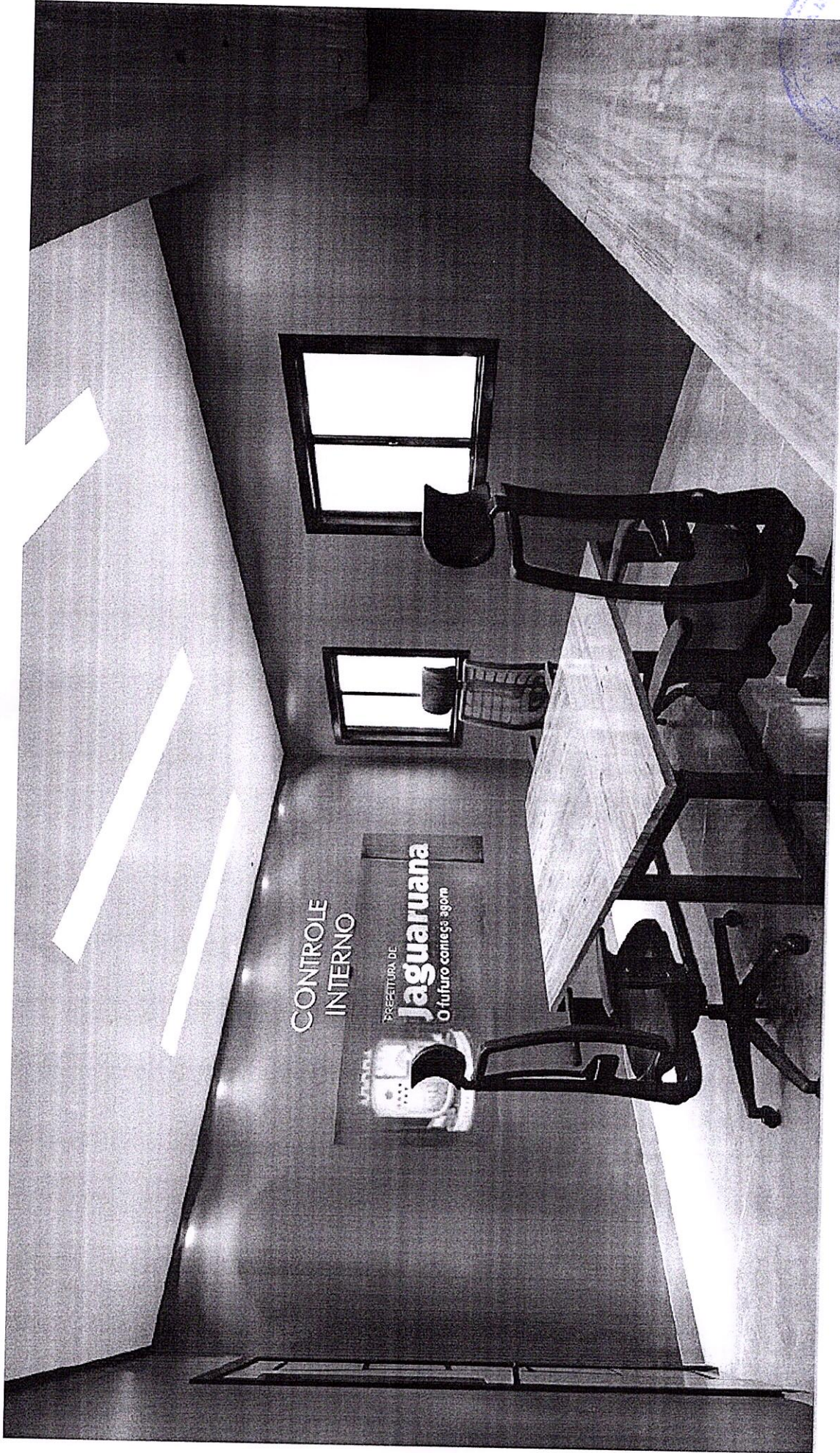



# BWC's Primeiro Andar

Banheiro funcional e com personalidade.



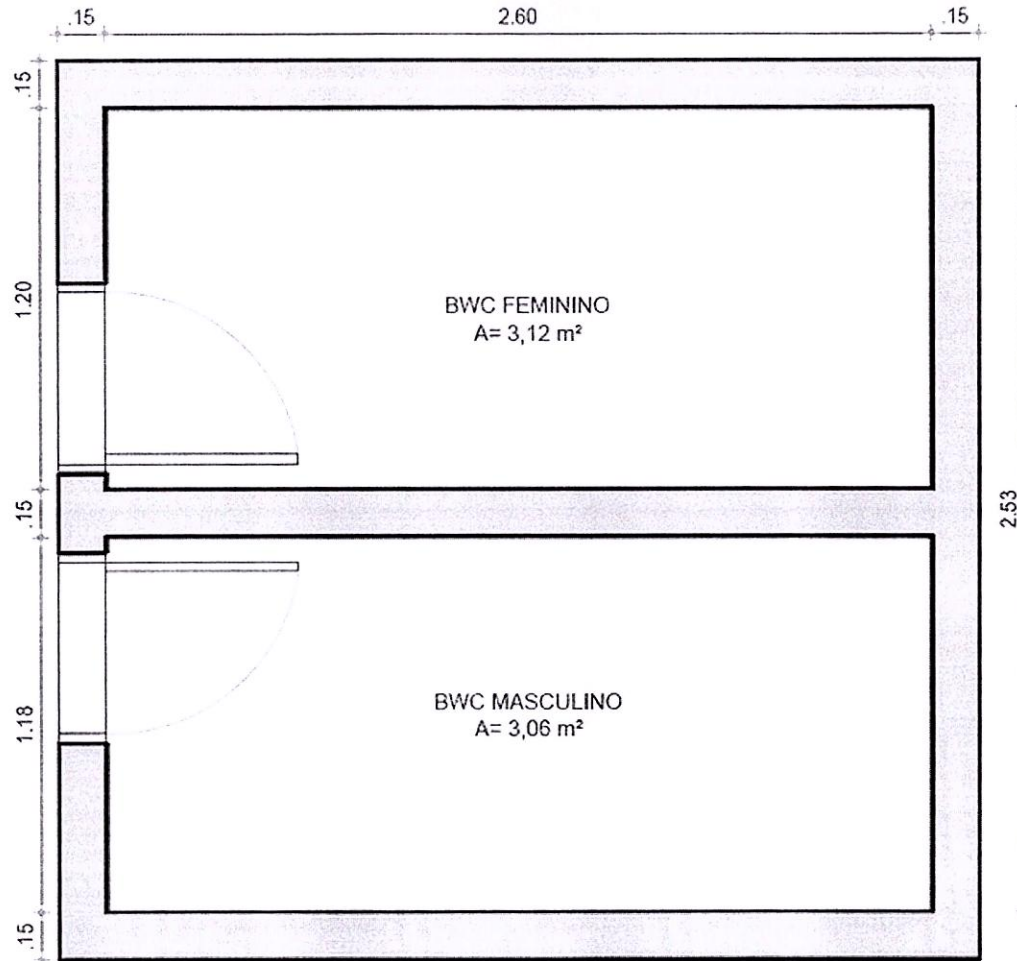

01 LEVANTAMENTO - WC's Primeiro Andar  
ESCALA 1/25

LEVANTAMENTO ARQUITETÔNICO



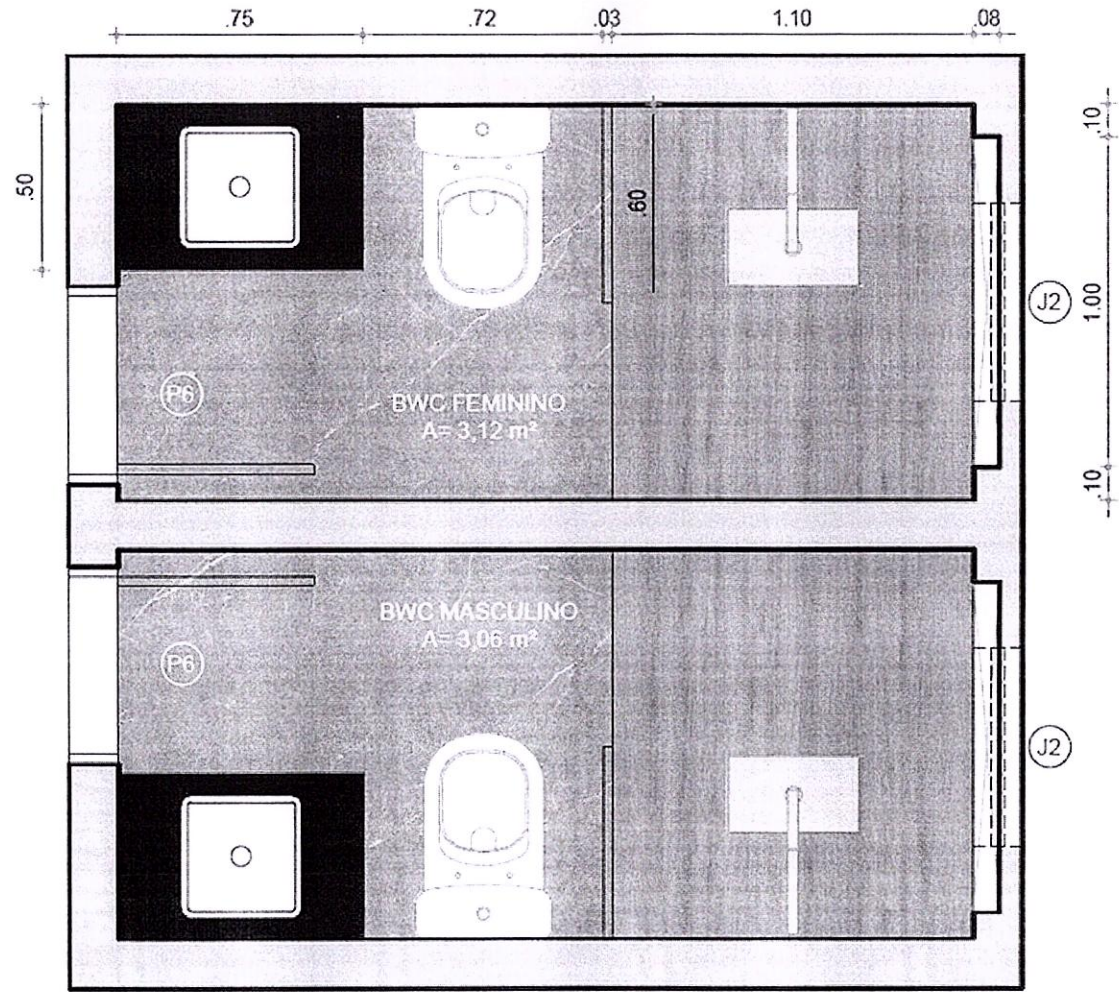

**02** PLANTA BAIXA - WC's Primeiro Andar  
ESCALA 1/25

