



ESTADO DO PIAUÍ  
PREFEITURA MUNICIPAL DE RIBEIRO GONÇALVES  
SECRETARIA MUNICIPAL DE OBRAS, INFRAESTRUTURA E SERVIÇOS PÚBLICOS.  
Rua Landri Sales, 340, Centro, Ribeiro Gonçalves – Piauí  
CEP: 64.865 - 000 / Fone – 89 -3567-1378 /CNPJ – 06.728.240/0001-93  
E-MAIL: infraestrutura – [secretariainfraestruturarg@gmail.com](mailto:secretariainfraestruturarg@gmail.com)

## RELATÓRIO FOTOGRÁFICO

Estrada Vicinal – Município de Ribeiro Gonçalves/PI



**Tipo:** Imagem térrea  
**Descrição:** Início do trecho.



**Tipo:** Imagem térrea  
**Descrição:** Foto ao longo do trecho.



ESTADO DO PIAUÍ  
PREFEITURA MUNICIPAL DE RIBEIRO GONÇALVES  
SECRETARIA MUNICIPAL DE OBRAS, INFRAESTRUTURA E SERVIÇOS PÚBLICOS.  
Rua Landri Sales, 340, Centro, Ribeiro Gonçalves – Piauí  
CEP: 64.865 - 000 / Fone – 89 -3567-1378 /CNPJ – 06.728.240/0001-93  
E-MAIL: infraestrutura – [secretariainfraestruturarg@gmail.com](mailto:secretariainfraestruturarg@gmail.com)



15 de abr. de 2026, 12:01:37  
8° 10' 9" S, 45° 32' 27" W

**Tipo: Imagem térrea**

**Descrição: Foto ao longo do trecho.**



15 de abr. de 2026, 12:01:24  
8° 10' 10" S, 45° 32' 26" W

**Tipo: Imagem térrea**

**Descrição: Foto ao longo do trecho.**



ESTADO DO PIAUÍ  
PREFEITURA MUNICIPAL DE RIBEIRO GONÇALVES  
SECRETARIA MUNICIPAL DE OBRAS, INFRAESTRUTURA E SERVIÇOS PÚBLICOS.  
Rua Landri Sales, 340, Centro, Ribeiro Gonçalves – Piauí  
CEP: 64.865 - 000 / Fone – 89 -3567-1378 /CNPJ – 06.728.240/0001-93  
E-MAIL: infraestrutura – [secretariainfraestruturarg@gmail.com](mailto:secretariainfraestruturarg@gmail.com)

**Tipo: Imagem térrea**



**Descrição: Foto ao longo do trecho.**



**Tipo: Imagem térrea**

**Descrição Local da implantação do bueiro 1 (BTTC Ø 1,00 m)**



ESTADO DO PIAUÍ  
PREFEITURA MUNICIPAL DE RIBEIRO GONÇALVES  
SECRETARIA MUNICIPAL DE OBRAS, INFRAESTRUTURA E SERVIÇOS PÚBLICOS.  
Rua Landri Sales, 340, Centro, Ribeiro Gonçalves – Piauí  
CEP: 64.865 - 000 / Fone – 89 -3567-1378 /CNPJ – 06.728.240/0001-93  
E-MAIL: infraestrutura – [secretariainfraestruturarg@gmail.com](mailto:secretariainfraestruturarg@gmail.com)



15 de abr. de 2026, 11:51:28  
8° 10' 37" S, 45° 32' 16" W

**Tipo: Imagem térrea**  
**Descrição: Foto ao longo do trecho.**



15 de abr. de 2026, 11:50:56  
8° 10' 42" S, 45° 32' 12" W

**Tipo: Imagem térrea**  
**Descrição: Foto ao longo do trecho.**



ESTADO DO PIAUÍ  
PREFEITURA MUNICIPAL DE RIBEIRO GONÇALVES  
SECRETARIA MUNICIPAL DE OBRAS, INFRAESTRUTURA E SERVIÇOS PÚBLICOS.  
Rua Landri Sales, 340, Centro, Ribeiro Gonçalves – Piauí  
CEP: 64.865 - 000 / Fone – 89 -3567-1378 /CNPJ – 06.728.240/0001-93  
E-MAIL: infraestrutura – [secretariainfraestruturarg@gmail.com](mailto:secretariainfraestruturarg@gmail.com)



**Tipo: Imagem térrea**  
**Descrição: Local da implantação do bueiro 2 (BSTC Ø 1,00 m)**



**Tipo: Imagem térrea**  
**Descrição: Foto ao longo do trecho.**



ESTADO DO PIAUÍ  
PREFEITURA MUNICIPAL DE RIBEIRO GONÇALVES  
SECRETARIA MUNICIPAL DE OBRAS, INFRAESTRUTURA E SERVIÇOS PÚBLICOS.  
Rua Landri Sales, 340, Centro, Ribeiro Gonçalves – Piauí  
CEP: 64.865 - 000 / Fone – 89 -3567-1378 /CNPJ – 06.728.240/0001-93  
E-MAIL: infraestrutura – [secretariainfraestruturarg@gmail.com](mailto:secretariainfraestruturarg@gmail.com)



**Tipo: Imagem térrea**  
**Descrição: Foto ao longo do trecho.**



**Tipo: Imagem térrea**  
**Descrição: Local da implantação do bueiro bueiro 3 (BTTC Ø 1,00 m)**



ESTADO DO PIAUÍ  
PREFEITURA MUNICIPAL DE RIBEIRO GONÇALVES  
SECRETARIA MUNICIPAL DE OBRAS, INFRAESTRUTURA E SERVIÇOS PÚBLICOS.  
Rua Landri Sales, 340, Centro, Ribeiro Gonçalves – Piauí  
CEP: 64.865 - 000 / Fone – 89 -3567-1378 /CNPJ – 06.728.240/0001-93  
E-MAIL: infraestrutura – [secretariainfraestruturarg@gmail.com](mailto:secretariainfraestruturarg@gmail.com)



**Tipo: Imagem térrea**  
**Descrição: Foto ao longo do trecho.**



**Tipo: Imagem térrea**  
**Descrição: Foto ao longo do trecho.**



ESTADO DO PIAUÍ  
PREFEITURA MUNICIPAL DE RIBEIRO GONÇALVES  
SECRETARIA MUNICIPAL DE OBRAS, INFRAESTRUTURA E SERVIÇOS PÚBLICOS.  
Rua Landri Sales, 340, Centro, Ribeiro Gonçalves – Piauí  
CEP: 64.865 - 000 / Fone – 89 -3567-1378 /CNPJ – 06.728.240/0001-93  
E-MAIL: infraestrutura – [secretariainfraestruturarg@gmail.com](mailto:secretariainfraestruturarg@gmail.com)



**Tipo: Imagem térrea**

**Descrição: Foto ao longo do trecho.**



**Tipo: Imagem térrea**

**Descrição: Foto ao longo do trecho.**



ESTADO DO PIAUÍ  
PREFEITURA MUNICIPAL DE RIBEIRO GONÇALVES  
SECRETARIA MUNICIPAL DE OBRAS, INFRAESTRUTURA E SERVIÇOS PÚBLICOS.  
Rua Landri Sales, 340, Centro, Ribeiro Gonçalves – Piauí  
CEP: 64.865 - 000 / Fone – 89 -3567-1378 /CNPJ – 06.728.240/0001-93  
E-MAIL: infraestrutura – [secretariainfraestruturarg@gmail.com](mailto:secretariainfraestruturarg@gmail.com)



**Tipo:** Imagem térrea  
**Descrição:** Foto ao longo do trecho.



**Tipo:** Imagem térrea  
**Descrição:** Local da implantação do bueiro bueiro 4 (BTTC Ø 1,00 m)



ESTADO DO PIAUÍ  
PREFEITURA MUNICIPAL DE RIBEIRO GONÇALVES  
SECRETARIA MUNICIPAL DE OBRAS, INFRAESTRUTURA E SERVIÇOS PÚBLICOS.  
Rua Landri Sales, 340, Centro, Ribeiro Gonçalves – Piauí  
CEP: 64.865 - 000 / Fone – 89 -3567-1378 /CNPJ – 06.728.240/0001-93  
E-MAIL: infraestrutura – [secretariainfraestruturarg@gmail.com](mailto:secretariainfraestruturarg@gmail.com)



15 de abr. de 2026, 10:40:21  
8° 13' 7" S, 45° 29' 45" W

**Tipo: Imagem térrea**

**Descrição: Foto ao longo do trecho.**



15 de abr. de 2026, 10:38:21  
8° 13' 33" S, 45° 29' 22" W

**Tipo: Imagem térrea**

**Descrição: Foto ao longo do trecho.**



ESTADO DO PIAUÍ  
PREFEITURA MUNICIPAL DE RIBEIRO GONÇALVES  
SECRETARIA MUNICIPAL DE OBRAS, INFRAESTRUTURA E SERVIÇOS PÚBLICOS.  
Rua Landri Sales, 340, Centro, Ribeiro Gonçalves – Piauí  
CEP: 64.865 - 000 / Fone – 89 -3567-1378 /CNPJ – 06.728.240/0001-93  
E-MAIL: infraestrutura – [secretariainfraestruturarg@gmail.com](mailto:secretariainfraestruturarg@gmail.com)



**Tipo: Imagem térrea**  
**Descrição: Foto ao longo do trecho.**

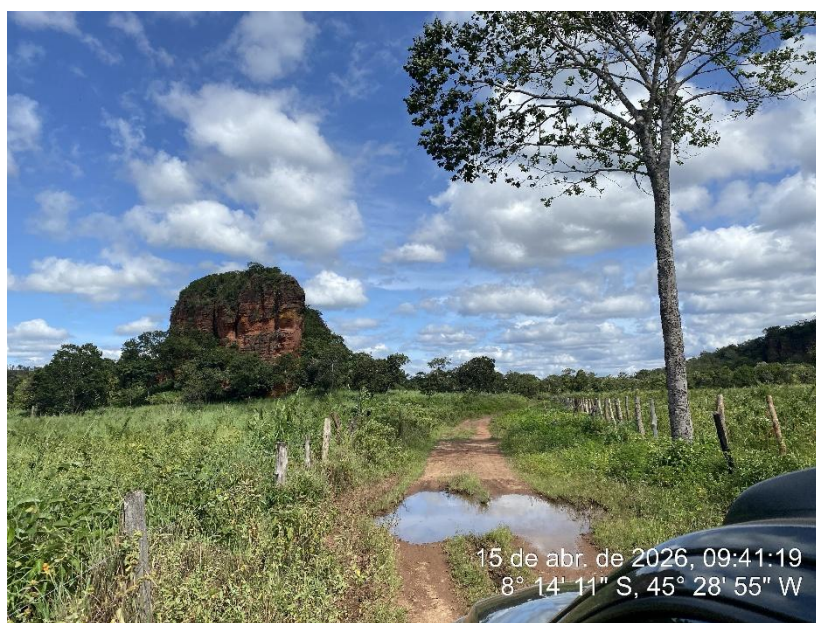

**Tipo: Imagem térrea**  
**Descrição: Foto Foto ao longo do trecho.**



ESTADO DO PIAUÍ  
PREFEITURA MUNICIPAL DE RIBEIRO GONÇALVES  
SECRETARIA MUNICIPAL DE OBRAS, INFRAESTRUTURA E SERVIÇOS PÚBLICOS.  
Rua Landri Sales, 340, Centro, Ribeiro Gonçalves – Piauí  
CEP: 64.865 - 000 / Fone – 89 -3567-1378 /CNPJ – 06.728.240/0001-93  
E-MAIL: infraestrutura – [secretariainfraestruturarg@gmail.com](mailto:secretariainfraestruturarg@gmail.com)



**Tipo: Imagem térrea**  
**Descrição: Foto ao longo do trecho.**



**Tipo: Imagem térrea**  
**Descrição: Foto ao longo do trecho.**



ESTADO DO PIAUÍ  
PREFEITURA MUNICIPAL DE RIBEIRO GONÇALVES  
SECRETARIA MUNICIPAL DE OBRAS, INFRAESTRUTURA E SERVIÇOS PÚBLICOS.  
Rua Landri Sales, 340, Centro, Ribeiro Gonçalves – Piauí  
CEP: 64.865 - 000 / Fone – 89 -3567-1378 /CNPJ – 06.728.240/0001-93  
E-MAIL: infraestrutura – [secretariainfraestruturarg@gmail.com](mailto:secretariainfraestruturarg@gmail.com)



**Tipo: Imagem térrea**  
**Descrição: Foto ao longo do trecho.**



**Tipo: Imagem térrea**  
**Descrição: Foto ao longo do trecho..**



ESTADO DO PIAUÍ  
PREFEITURA MUNICIPAL DE RIBEIRO GONÇALVES  
SECRETARIA MUNICIPAL DE OBRAS, INFRAESTRUTURA E SERVIÇOS PÚBLICOS.  
Rua Landri Sales, 340, Centro, Ribeiro Gonçalves – Piauí  
CEP: 64.865 - 000 / Fone – 89 -3567-1378 /CNPJ – 06.728.240/0001-93  
E-MAIL: infraestrutura – [secretariainfraestruturarg@gmail.com](mailto:secretariainfraestruturarg@gmail.com)



**Tipo: Imagem térrea**

**Descrição: Foto ao longo do trecho..**



**Tipo: Imagem térrea**

**Descrição: Local da implantação do bueiro bueiro 5 (BTTC Ø 1,00 m).**



ESTADO DO PIAUÍ  
PREFEITURA MUNICIPAL DE RIBEIRO GONÇALVES  
SECRETARIA MUNICIPAL DE OBRAS, INFRAESTRUTURA E SERVIÇOS PÚBLICOS.  
Rua Landri Sales, 340, Centro, Ribeiro Gonçalves – Piauí  
CEP: 64.865 - 000 / Fone – 89 -3567-1378 /CNPJ – 06.728.240/0001-93  
E-MAIL: infraestrutura – [secretariainfraestruturarg@gmail.com](mailto:secretariainfraestruturarg@gmail.com)



15 de abr. de 2026, 09:07:17  
8° 15' 47" S, 45° 27' 46" W

**Tipo: Imagem térrea**

**Descrição: Foto ao longo do trecho.**



15 de abr. de 2026, 09:04:06  
8° 15' 16" S, 45° 27' 29" W

**Tipo: Imagem térrea**

**Descrição: Foto próximo ao fim do trecho.**



ESTADO DO PIAUÍ  
PREFEITURA MUNICIPAL DE RIBEIRO GONÇALVES  
SECRETARIA MUNICIPAL DE OBRAS, INFRAESTRUTURA E SERVIÇOS PÚBLICOS.  
Rua Landri Sales, 340, Centro, Ribeiro Gonçalves – Piauí  
CEP: 64.865 - 000 / Fone – 89 -3567-1378 /CNPJ – 06.728.240/0001-93  
E-MAIL: infraestrutura – [secretariainfraestruturarg@gmail.com](mailto:secretariainfraestruturarg@gmail.com)



**Tipo: Imagem térrea**  
**Descrição: Fonte de água.**



**Tipo: Imagem térrea**  
**Descrição: Fonte de Jazida.**