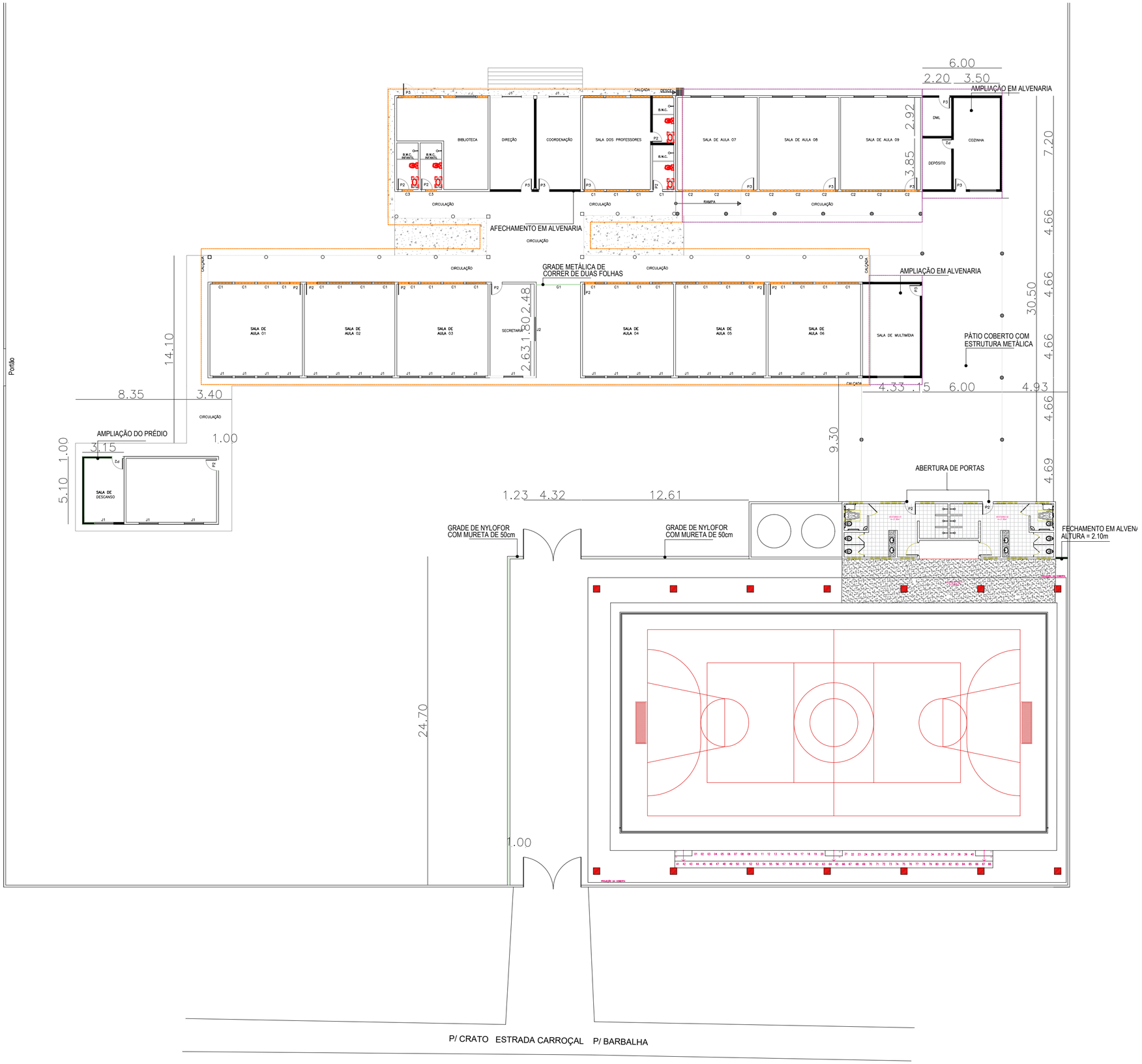

COORDENADAS GEOGRÁFICAS: 7°18'3.74"S 39°21'19.67"O

\\Pc-carol\compartilhado obras\2021\REFORMA ESCOLAS 2021\CERU\LOGO.JPG

ASSUNTO: REFORMA DA ESCOLA MARIA LINHARES SAMPAIO		
ENDEREÇO: BARRO VERMELHO, BARBALHA/CE		
PROJETO: PROJETO ARQUITETÔNICO		**PRANCHA:** 01/01
ESCALA: 1:150	**DATA:** JANEIRO/2024	
CONTEÚDO: PLANTA BAIXA EXECUTIVA		**ENGENHEIRO RESP.:**