

1 PLANTA BAIXA
ESCALA 1/50

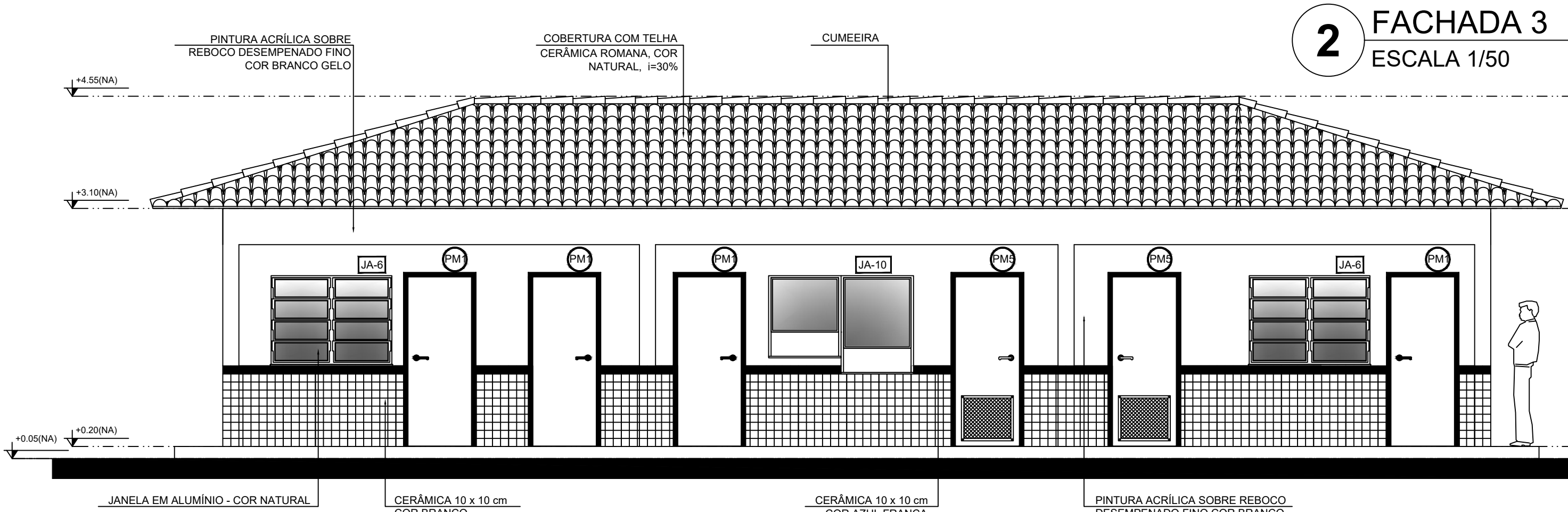

2 FACHADA 3
ESCALA 1/50

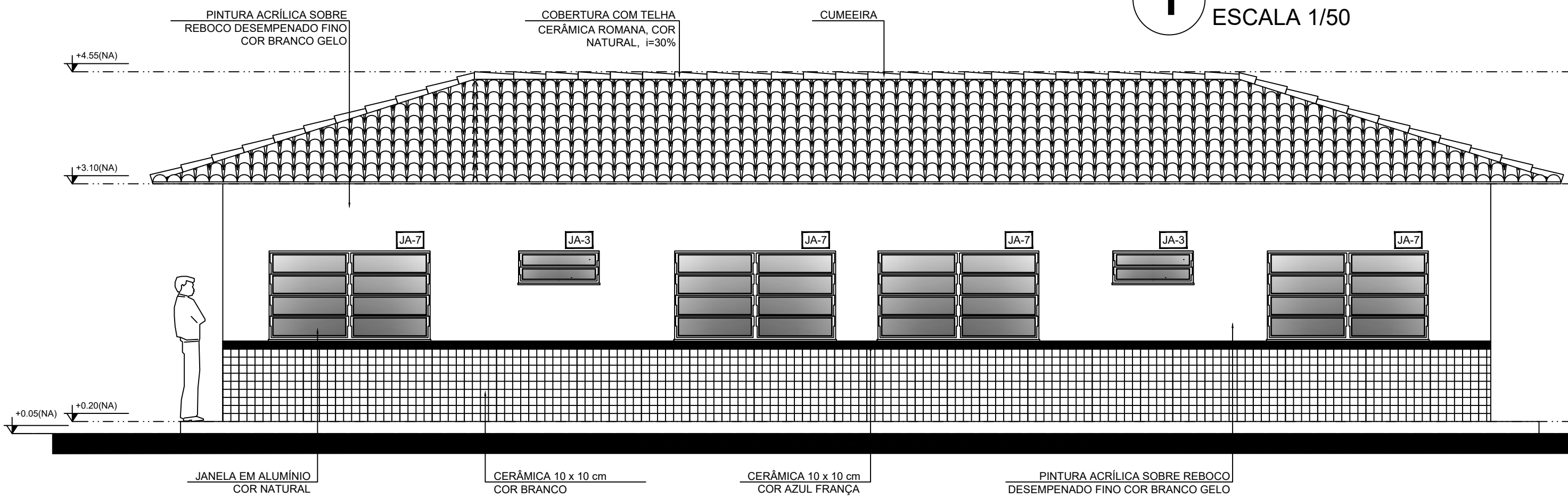

3 FACHADA 4
ESCALA 1/50

QUADRO DE ÁREAS			
Item	Ambiente	Área (m²)	Perímetro
1	DIRETORIA	13.67 m²	15.80 m
2	ARQUIVO	5.43 m²	9.40 m
3	WC FEMININO	2.39 m²	6.20 m
4	WC MASCULINO	2.39 m²	6.20 m
5	SECRETARIA	19.59 m²	19.00 m
6	ALMOXARIFADO	7.34 m²	12.20 m
7	SALA DOS PROFESSORES	14.46 m²	15.40 m
8	CIRCULAÇÃO	24.25 m²	35.20 m

ÁREA TOTAL SEM PAREDES = 89.52 m²
ÁREA TOTAL COM PAREDES = 99.22 m²

ESPECIFICAÇÕES

□ PISO

- 1 - CIMENTADO DESEMPENADO
- 2 - CERÂMICA 40 x 40 cm COR BRANCO ANTIDERRAPANTE
- 3 - CERÂMICA 40 x 40 cm COR CINZA ANTIDERRAPANTE
- 4 - GRAMADO
- 5 - BRITA

△ PAREDE

- 1 - CERÂMICA 30 x 40 cm COR BRANCO ATÉ 90 cm + FAIXA DE MADEIRA COM VERNIZ FOSCO E PINTURA ACRÍLICA
- 2 - CERÂMICA 30 x 40 cm COR BRANCO ATÉ 180 cm + FAIXA CERÂMICA 10 x 10 cm AZUL E PINTURA ACRÍLICA
- 3 - CERÂMICA 30 x 40 cm COR BRANCO ATÉ 180 cm + FAIXA CERÂMICA 10 x 10 cm VERMELHA E PINTURA ACRÍLICA
- 4 - CERÂMICA 10 x 10 cm COR BRANCO ATÉ 90 cm + FAIXA CERÂMICA 10 x 10 cm AZUL E PINTURA ACRÍLICA
- 5 - CERÂMICA 30 x 40 cm COR BRANCO ATÉ O TETO

○ TETO

- 1 - LAJE PINTURA PVA LÁTEX BRANCO NEVE SOBRE MASSA CORRIDA PVA
- 2 - ESTRUTURA APARENTE

MAPA DE ESQUADRIAS

LEGENDA DE PORTAS - PORTAS EM MADEIRA COM PINTURA

REF.	Dimensões (cm)	QUANT.	TIPO	AMBIENTES
01	80 x 210	7	1 folha - de abrir lisa em madeira	Vestibulo, cozinha, almoarifado, arquivo, diretorio, secretaria, sala de professor
02	80 x 210	7	1 folha - de abrir c/ visor de vidro e chapa metálica	Salas de Aula
03	80 x 210	2	1 folha - de abrir c/ chapa metálica	Sanitário fem., sanitário masc.
04	60 x 210	1	1 folha - de abrir c/ veneziana de madeira	Depósito
05	80 x 210	3	1 folha - de abrir c/ veneziana de madeira	Dispensa, sanitário fem. e sanitário masc.
06	60 x 160	3	1 folha - de abrir lisa em madeira	Sanitários
07	80 x 160	2	1 folha - de abrir c/ barra metálica	Sanitários

LEGENDA DE PORTAS - PORTAS DE ALUMÍNIO

REF.	Dimensões (cm)	QUANT.	TIPO	AMBIENTES
08	80 x 210	1	01 folha - de abrir com vidro e veneziana	Área de serviço

LEGENDA DE JANELAS - JANELAS ALUMÍNIO

REF.	Dimensões (cm)	Área (m²)	QUANT.	Área Total (m²)	h do peitoril (cm) / TIPO	AMBIENTES
JA-1	60 x 40	0,24	1	0,24	170 cm - basculante	Depósito
JA-2	60 x 90	0,54	2	1,08	120 cm - abrir	Cozinha**
JA-3	100 x 40	0,40	7	2,80	170 cm - basculante	Sanitários fem. e masc., vestiário*, almoarifado e arquivo
JA-4	150 x 40	0,60	1	0,60	170 cm - correr	Dispensa**
JA-5	120 x 100	1,20	5	6,00	110 cm - correr	Área de serviço e cozinha**
JA-6	150 x 110	1,65	2	3,30	100 cm - basculante	Sala de professor e diretorio
JA-7	200 x 110	2,20	4	8,80	100 cm - basculante	Diretorio, secretaria e sala de professor
JA-8	220 x 110	2,42	28	67,76	100 cm - basculante	Salas de aula
JA-9	60 x 200	1,20	6	7,20	490 cm - veneziana fixa	Lanternim Pátio Coberto
JA-10	90 x 100 x 90 x 120	1,98	1	1,98	90/ 110 cm - fixa	Secretaria

** AS JANELAS DA COZINHA E DISPENSA DEVERÃO PREVER TELA.
* UTILIZAR VIDRO MINIBOREAL NAS JANELAS DOS SANITÁRIOS.

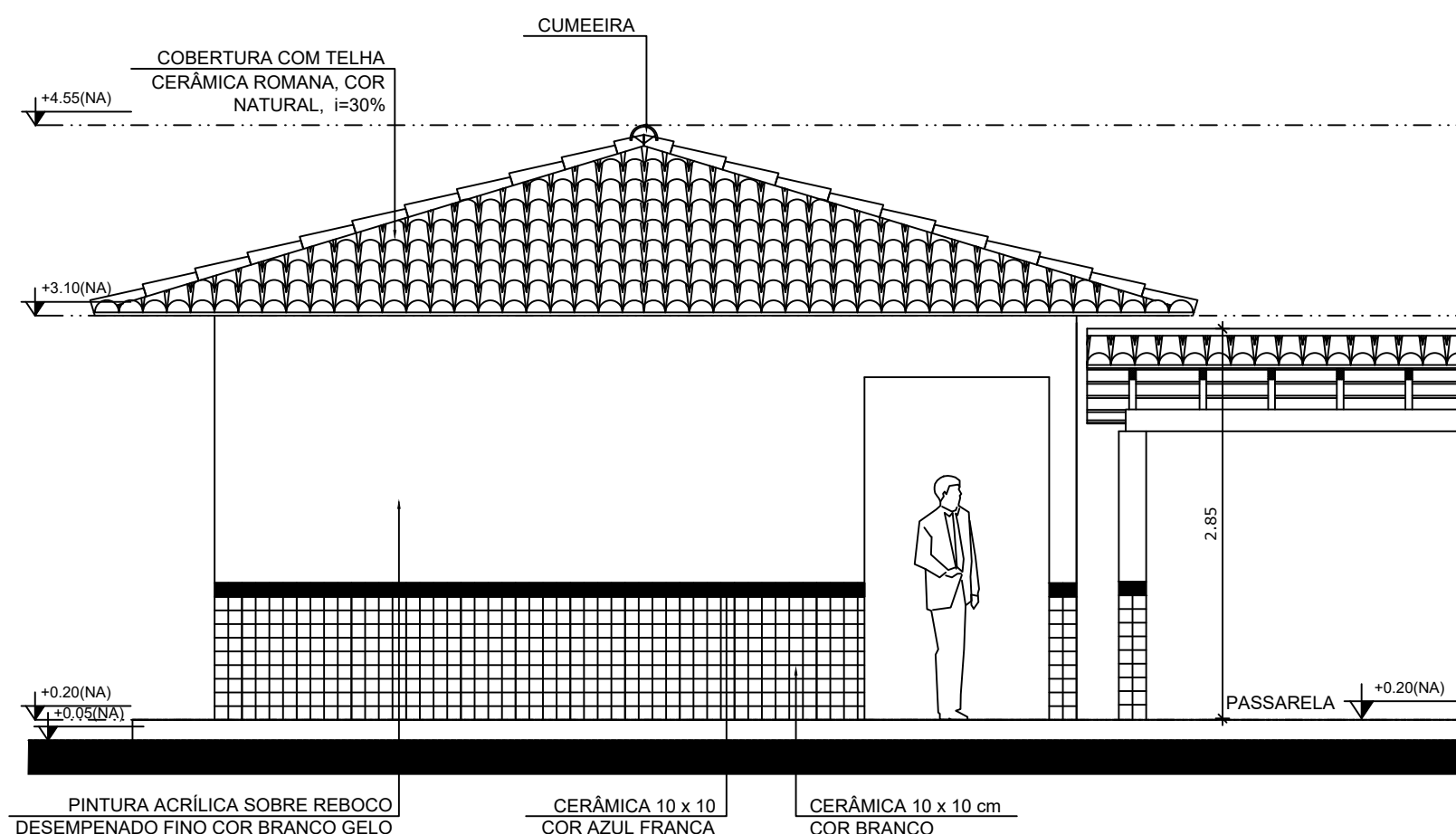

4 FACHADA 5
ESCALA 1/50

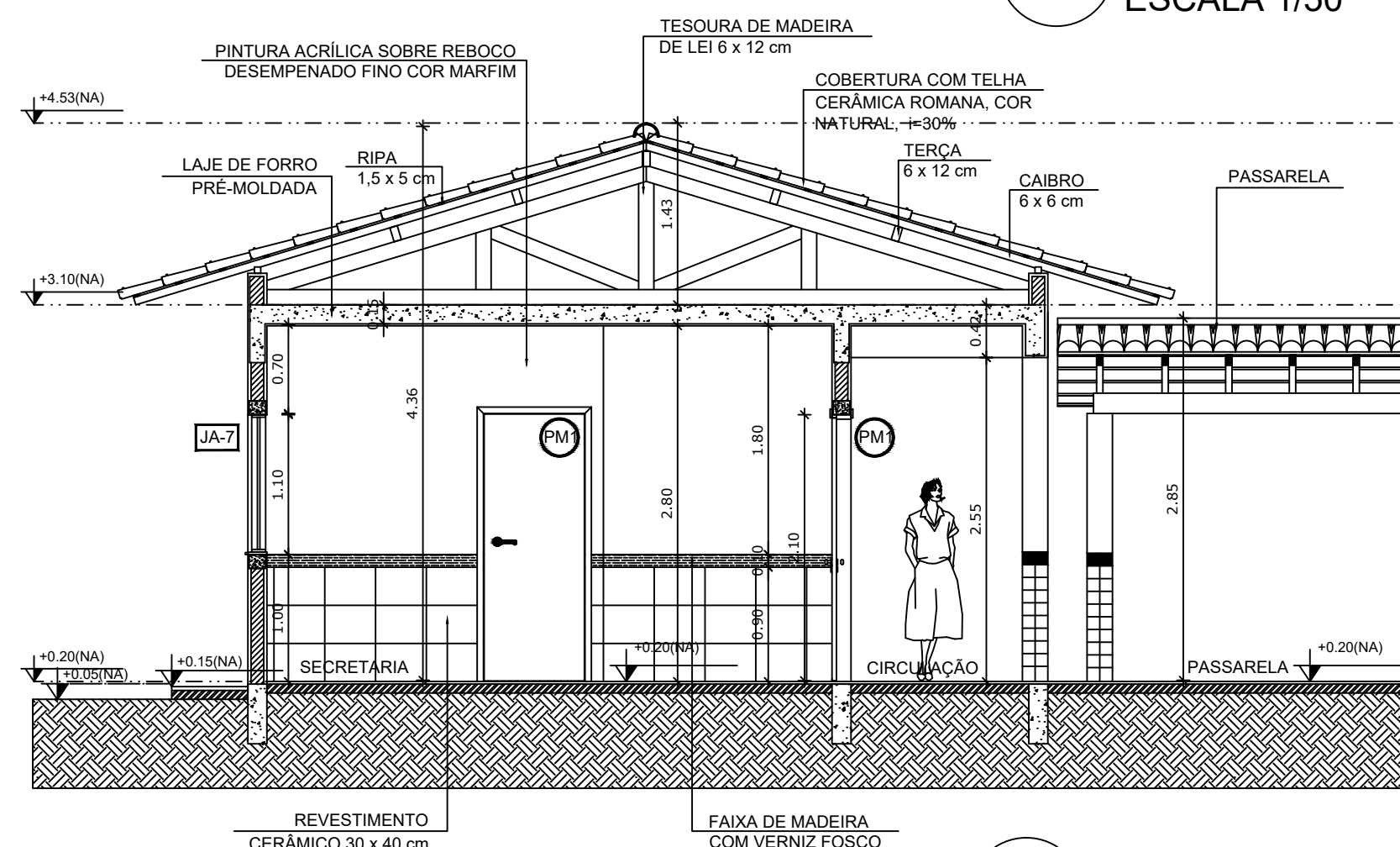

5 CORTE C - C
ESCALA 1/50

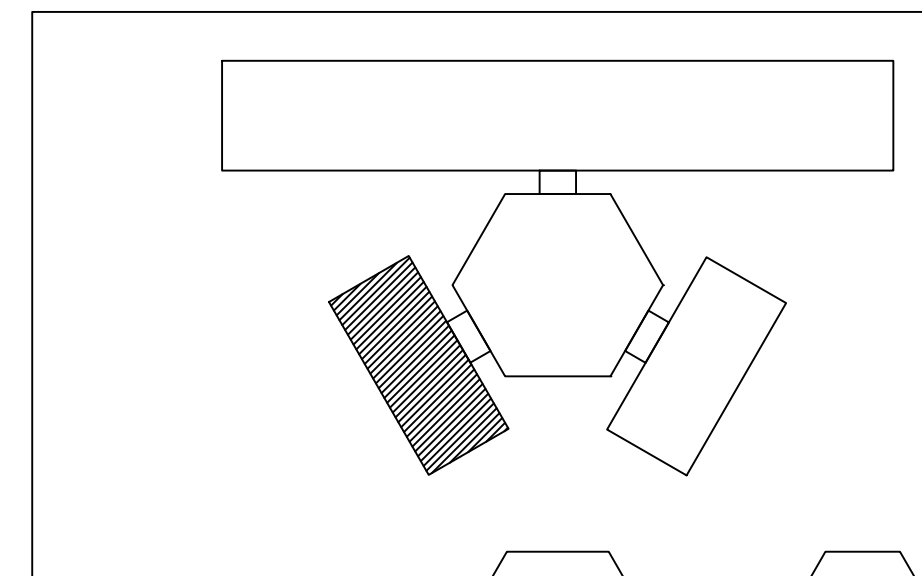

CROQUI DE REFERÊNCIA

LEGENDA:	
↑ (+0.00NA) ↓ (-0.00NA) INDICAÇÃO NÍVEIS PLANTA E CORTE	↑ INDICAÇÃO DE VISTAS
↑ INDICAÇÃO DE CORTES	1 1 1 ESPECIFICAÇÃO DE MATERIAIS
↑ INDICAÇÃO DE FACHADAS	X INDICAÇÃO DE EIXOS
JAX JANELA INDICAÇÃO DE PORTAS E JANELAS	REC INDICAÇÃO DE ELEMENTOS (BANCADA, PRATELEIRAS E ETC.)

NOTAS	
- MEDIDAS E NÍVEIS EM METROS	
- VERIFICAR POSIÇÃO EXATA DOS PILARES NO PROJETO ESTRUTURAL	
- VERIFICAR DETALHES CONSTRUCTIVOS PERTINENTES NO PROJETO DE DETALHAMENTO	
- SEGUIR ORIENTAÇÃO DO PROJETO QUANTO A UTILIZAÇÃO DAS CORES, CASO SEJA NECESSÁRIA	
ALTERAÇÃO, CONSULTAR O CADERNO DE ESTUDO DE CORES	
- EM CASO DE CONFLITO DE INFORMAÇÕES ENTRE O PROJETO GRÁFICO E O MEMORIAL DESCRITIVO E ESPECIFICAÇÕES TÉCNICAS, PREVALECE A INFORMAÇÃO CONTIDA NO DESENHO	
- ALTERAÇÕES NESTE PROJETO SOMENTE COM AUTORIZAÇÃO EXPRESSA DO FNDE	
REFERÊNCIA:	
- PLANILHA DE QUANTITATIVOS	
- MEMORIAL DESCRITIVO E ESPECIFICAÇÕES TÉCNICAS	



REFORMA DA U.I. ANTONIA ISMAR TAVEIRA MUNIZ, POVOADO TAMARINDO DO BARRO BRANCO, BARRA DO CORDA - MA

MUNICÍPIO - UF: MUNICÍPIO

PROPRIETÁRIO:

ENDEREÇO: ENDEREÇO

PROPRIETÁRIO

RESP. TÉCNICO CAU/ CREA

DLFO CAU/ CREA

RA

OBSERVAÇÕES:

ESCOLA 6 SALAS DE AULA

COORDENAÇÃO CGEST - Coordenação Geral de Infraestrutura Educcional	DESCRIÇÃO-1 DESCRIÇÃO-2 DESCRIÇÃO-3		ARQ
	REVISÃO R-01 R-02 R-03	ESCALA ESCALA DATA EMISSÃO DATA	
FORMATO DESENHO			PRANCHA 00/00