

1 PLANTA BAIXA - NÍVEL TÉRREO
ESCALA 1/75

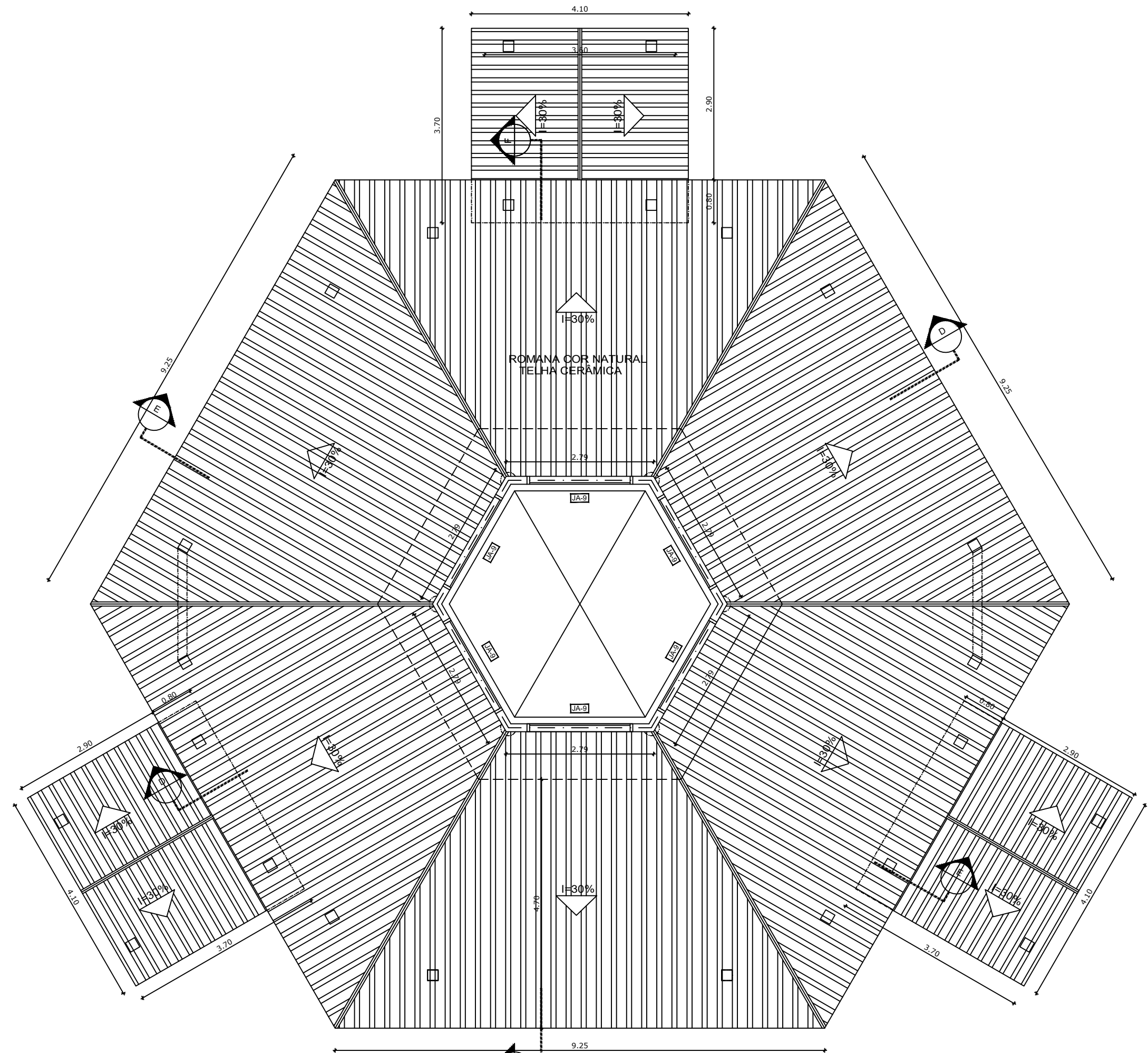

2 PLANTA BAIXA - NÍVEL LANTERNIM
ESCALA 1/75

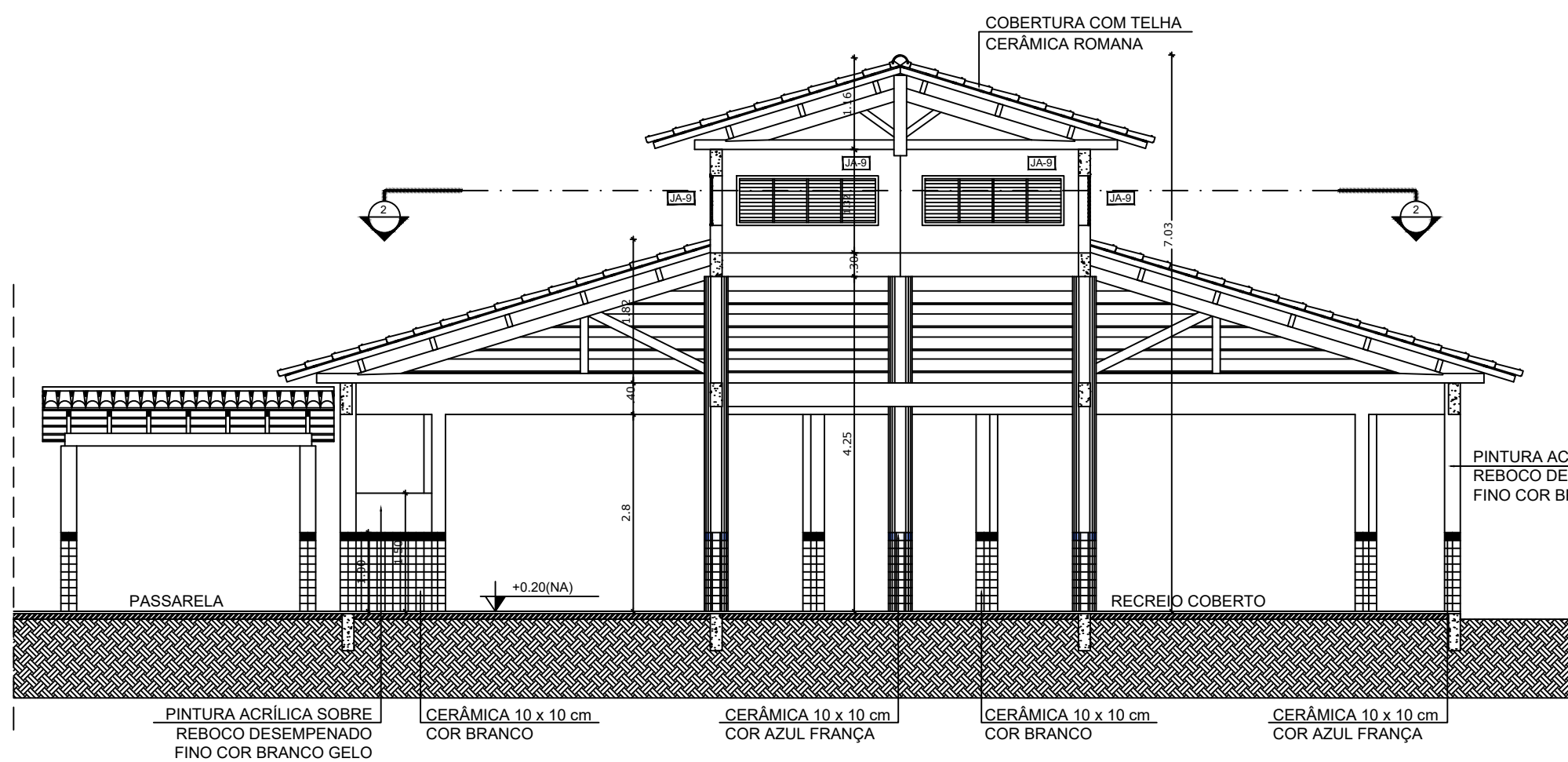

3 CORTE D - D
ESCALA 1/75

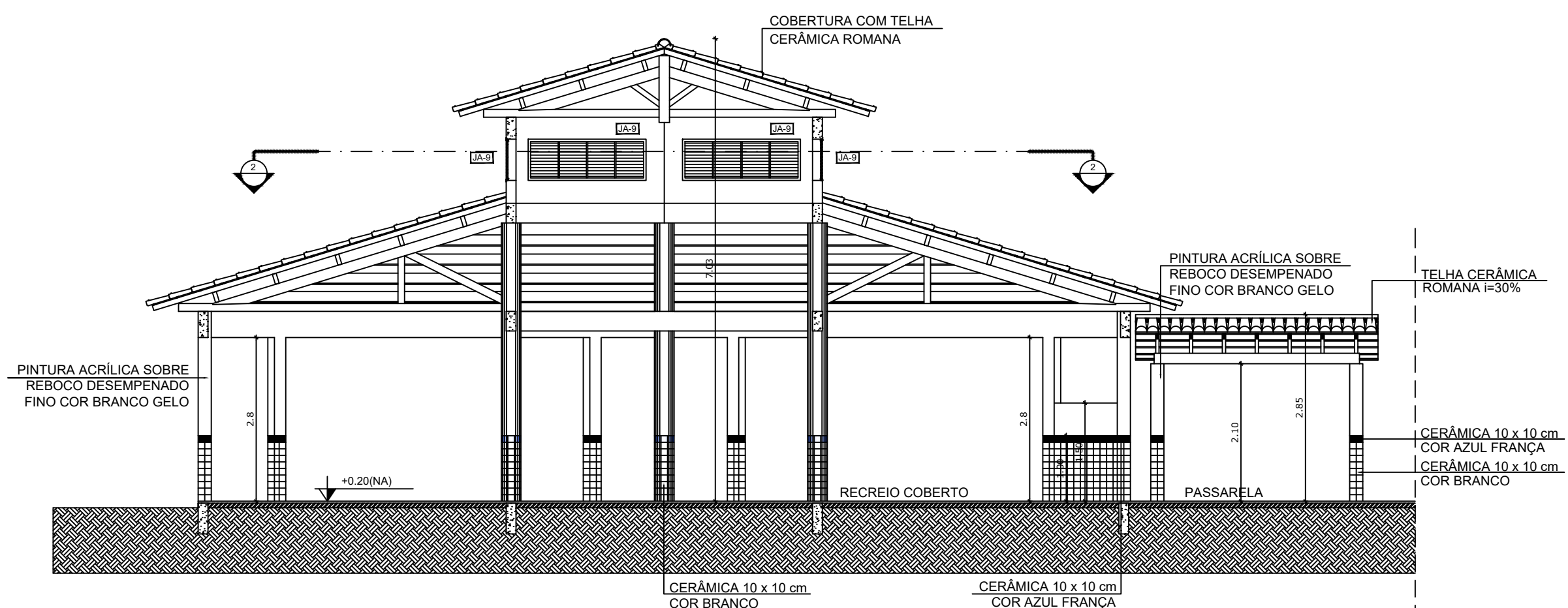

4 CORTE E - E
ESCALA 1/75

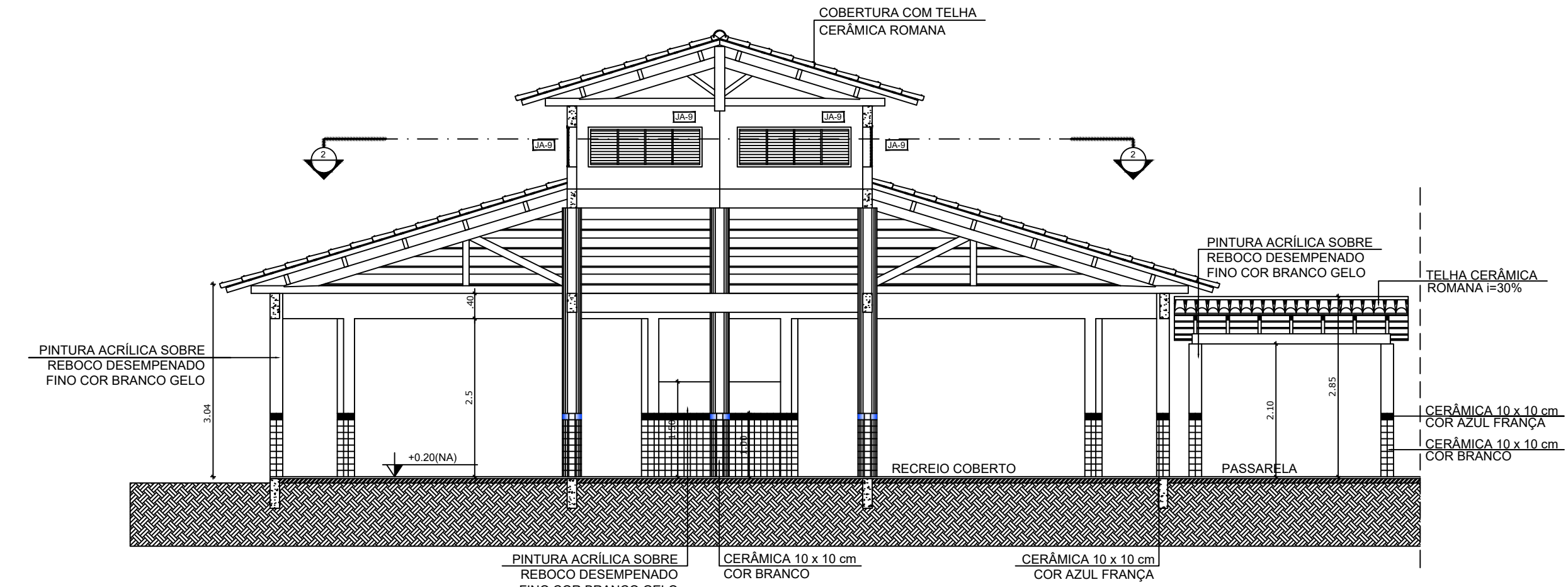

5 CORTE F - F
ESCALA 1/75

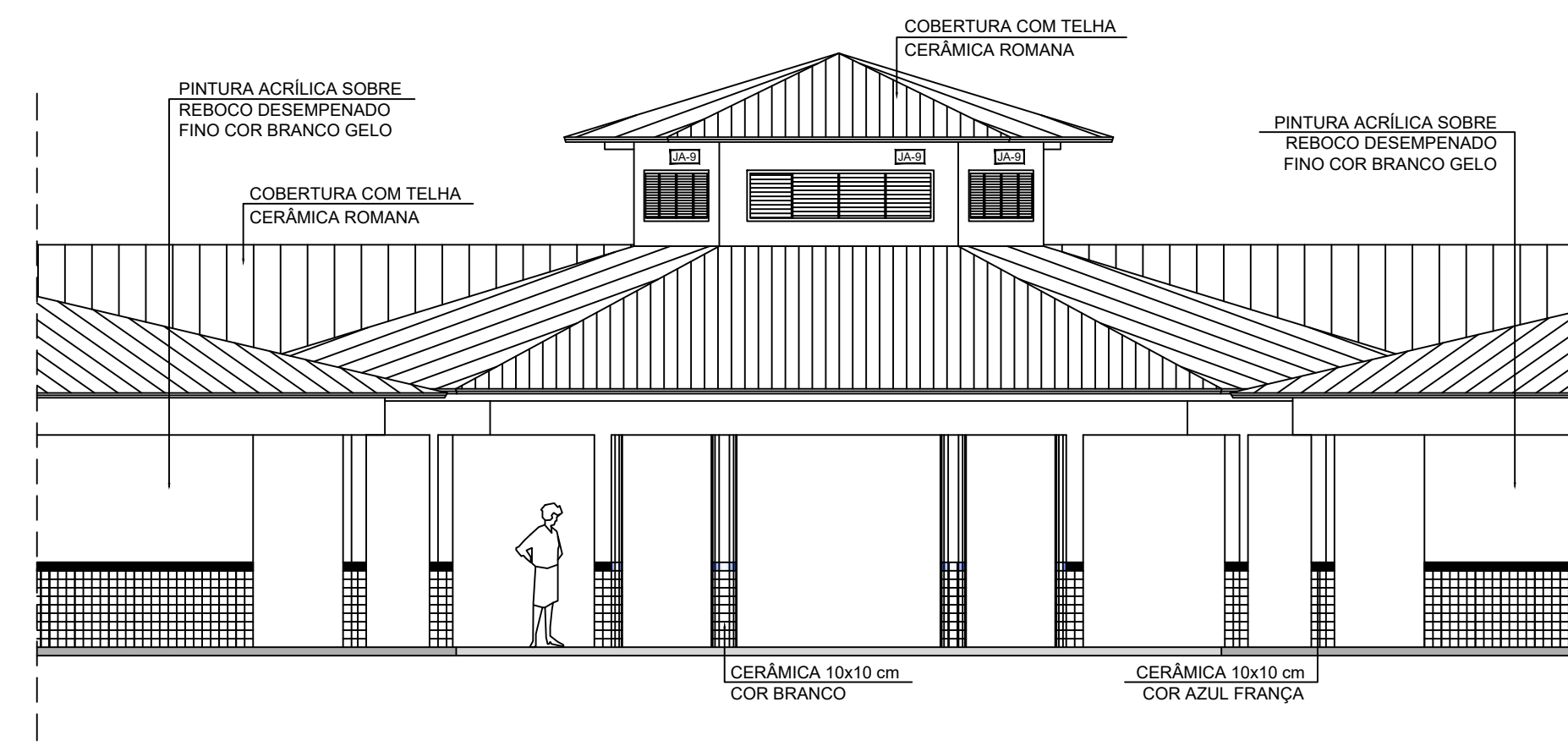

6 VISTA FRONTAL - FACHADA 8
ESCALA 1/75

QUADRO DE ÁREAS			
Item	Ambiente	Área (m²)	Perímetro
1	PÁTIO COBERTO	173.73 m²	49.29 m

ÁREA TOTAL SEM PAREDES = 173.73 m²
ÁREA TOTAL COM PAREDES = 175.35 m²

ESPECIFICAÇÕES	
<input type="checkbox"/> PISO	1 - CIMENTADO DESEMPENADO 2 - CERÂMICA 40 x 40 cm COR BRANCO ANTIDERRAPANTE 3 - CERÂMICA 40 x 40 cm COR CINZA ANTIDERRAPANTE 4 - GRAMADO 5 - BRITA
<input type="checkbox"/> PAREDE	1 - CERÂMICA 30 x 40 cm COR BRANCO ATÉ 90 cm + FAIXA DE MADEIRA COM VERNIZ FOSCO E PINTURA ACRÍLICA 2 - CERÂMICA 30 x 40 cm COR BRANCO ATÉ 180 cm + FAIXA CERÂMICA 10 x 10 cm AZUL E PINTURA ACRÍLICA 3 - CERÂMICA 30 x 40 cm COR BRANCO ATÉ 180 cm + FAIXA CERÂMICA 10 x 10 cm VERMELHA E PINTURA ACRÍLICA 4 - CERÂMICA 10 x 10 cm COR BRANCO ATÉ 90 cm + FAIXA CERÂMICA 10 x 10 cm AZUL E PINTURA ACRÍLICA 5 - CERÂMICA 30 x 40 cm COR BRANCO ATÉ O TETO
<input type="checkbox"/> TETO	1 - LAJE PINTURA PVA LÁTEX BRANCO NEVE SOBRE MASSA CORRIDA PVA 2 - ESTRUTURA APARENTE

MAPA DE ESQUADRIAS				
LEGENDA DE PORTAS - PORTAS EM MADEIRA COM PINTURA				
REF.	Dimensões (cm)	QUANT.	TIPO	AMBIENTES
01	80 x 210	7	1 folha - de abrir liga em madeira	Vestibulo, cozinha, almoxarifado, arquivo, diretoria secretaria, sala de professor
02	80 x 210	7	1 folha - de abrir c/ vidro de vidro e chapa metálica	Salas de Aula
03	80 x 210	2	1 folha - de abrir c/ chapa metálica	Sanitário fem, sanitário masc.
04	80 x 210	1	1 folha - de abrir c/ veneziana de madeira	Depósito
05	80 x 210	3	1 folha - de abrir c/ veneziana de madeira	Depensa, sanitário fem. e sanitário masc.
06	60 x 160	3	1 folha - de abrir liga em madeira	Sanitários
07	80 x 160	2	1 folha - de abrir c/ barra metálica	Sanitários

LEGENDA DE PORTAS - PORTAS DE ALUMÍNIO				
REF.	Dimensões (cm)	QUANT.	TIPO	AMBIENTES
08	80 x 210	1	01 folha - de abrir com vidro e veneziana	Área de serviço

LEGENDA DE JANELAS - JANELAS ALUMÍNIO						
REF.	Dimensões (cm)	Área (m²)	QUANT.	Área Total (m²)	h do peitoril (cm) / TIPO	AMBIENTES
09	60 x 40	0.24	1	0.24	170 cm - basculante	Depósito
10	60 x 80	0.54	2	1.08	120 cm - abrir	Cozinha**
11	100 x 40	0.40	7	2.80	170 cm - basculante	Sanitários fem. e masc*, vestiário*, almoxarifado e arquivo
12	150 x 40	0.60	1	0.60	170 cm - corner	Depensa**
13	120 x 100	1.20	5	6.00	110 cm - corner	Área de serviço e cozinha**
14	150 x 110	1.65	2	3.30	100 cm - basculante	Sala de professor e diretoria
15	200 x 110	2.20	4	8.80	100 cm - basculante	Diretoria, secretaria e sala de professor
16	220 x 110	2.42	28	67.76	100 cm - basculante	Salas de aula
17	60 x 200	1.20	6	7.20	490 cm - veneziana fixa	Lanterim Pátio Coberto
18	80 x 100 + 20 x 120	1.08	1	1.08	90/100 cm - fixa	Secretaria

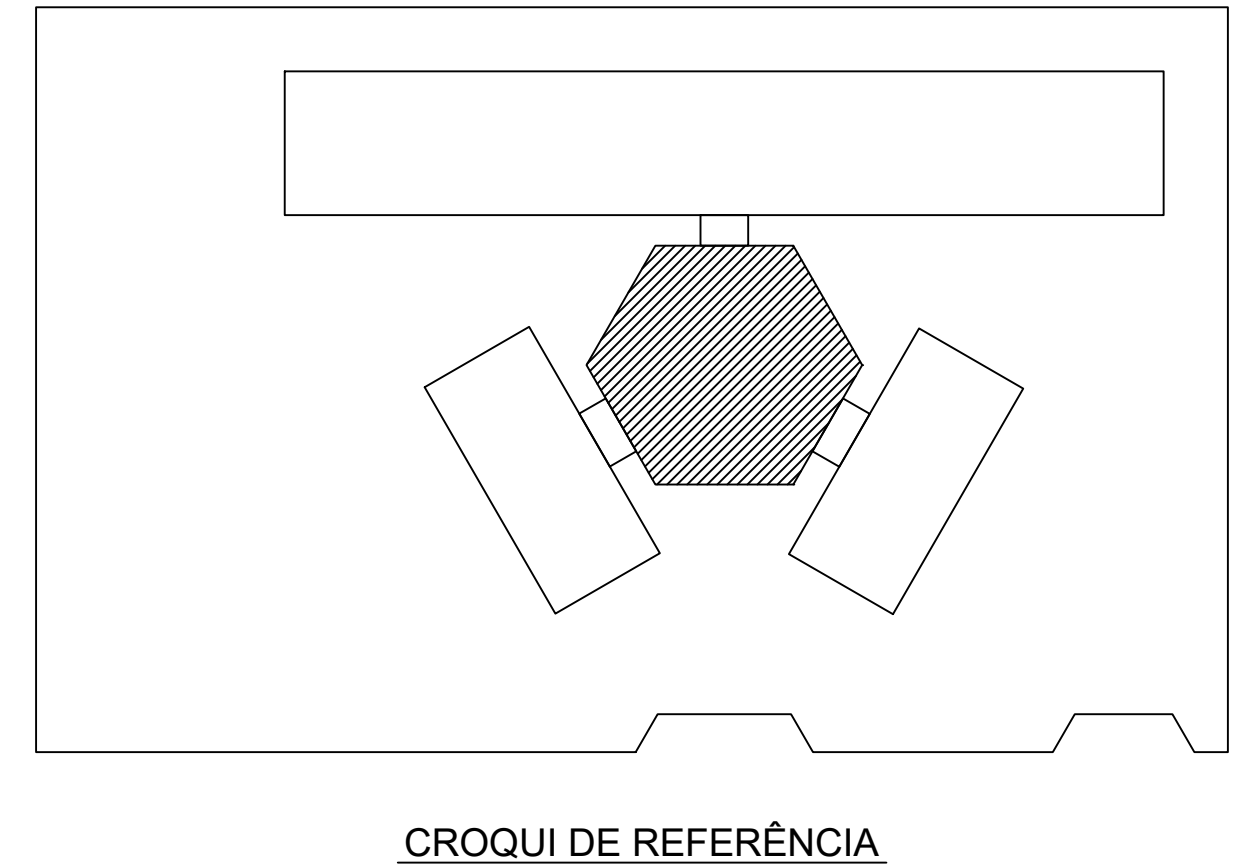

CROQUI DE REFERÊNCIA

LEGENDA:	
	INDICAÇÃO NÍVEL PLANTA E CORTE
	INDICAÇÃO DE VISTAS
	INDICAÇÃO DE CORTES
	INDICAÇÃO DE FACHADAS
	INDICAÇÃO DE PORTAS E JANELAS
	ESPECIFICAÇÃO DE MATERIAIS
	INDICAÇÃO DE EIXOS
	INDICAÇÃO DE ELEMENTOS (BANCADA, PRATELEIRAS E ETC.)

NOTAS

- MEDIDAS E NÍVEIS EM METROS
- VERIFICAR POSIÇÃO EXATA DOS PILARES NO PROJETO ESTRUTURAL
- VERIFICAR DETALHES CONSTITUTIVOS PERTINENTES NO PROJETO DE DETALHAMENTO
- SEGUIR ORIENTAÇÃO DO PROJETO QUANTO A UTILIZAÇÃO DAS CORES, CASO SEJA NECESSÁRIA ALTERAÇÃO, CONSULTAR O CADERNO DE ESTUDO DE CORES
- EM CASO DE CONFLITO DE INFORMAÇÕES ENTRE O PROJETO GRÁFICO E O MEMORIAL DESCRITIVO E ESPECIFICAÇÕES TÉCNICAS, PREVALECE A INFORMAÇÃO CONTIDA NO DESENHO
- ALTERAÇÕES NESTE PROJETO SOMENTE COM AUTORIZAÇÃO EXPRESSA DO FNDE

REFERÊNCIA:

- PLANILHA DE QUANTITATIVOS
- MEMORIAL DESCRITIVO E ESPECIFICAÇÕES TÉCNICAS



REFORMA DA U.I. ANTONIA ISMAR TAVEIRA MUNIZ, POVOADO TAMARINDO DO BARRO BRANCO, BARRA DO CORDA - MA

MUNICÍPIO — UF: MUNICÍPIO

PROPRIETÁRIO:

ENDEREÇO: ENDEREÇO

PROPRIETÁRIO

RESP. TÉCNICO CAU/ CREA

DLFO CAU/ CREA

RA

OBSERVAÇÕES:

ESCOLA 6 SALAS DE AULA

COORDENAÇÃO COEST - Coordenação Geral de Infraestrutura Educacional		DESCRIÇÃO-1 DESCRIÇÃO-2 DESCRIÇÃO-3	ARQ
REVISÃO R-01 R-02 R-03	ESCALA ESCALA DATA EMISSÃO DATA	PRANCHA 00/00	