

ANEXO 17 - 03



TRIBUNAL DE JUSTIÇA DO ESTADO DO PIAUÍ
SUPERINTENDÊNCIA DE ENGENHARIA E ARQUITETURA

PROJETOS COMPLEMENTARES EXECUTIVOS

SONORIZAÇÃO

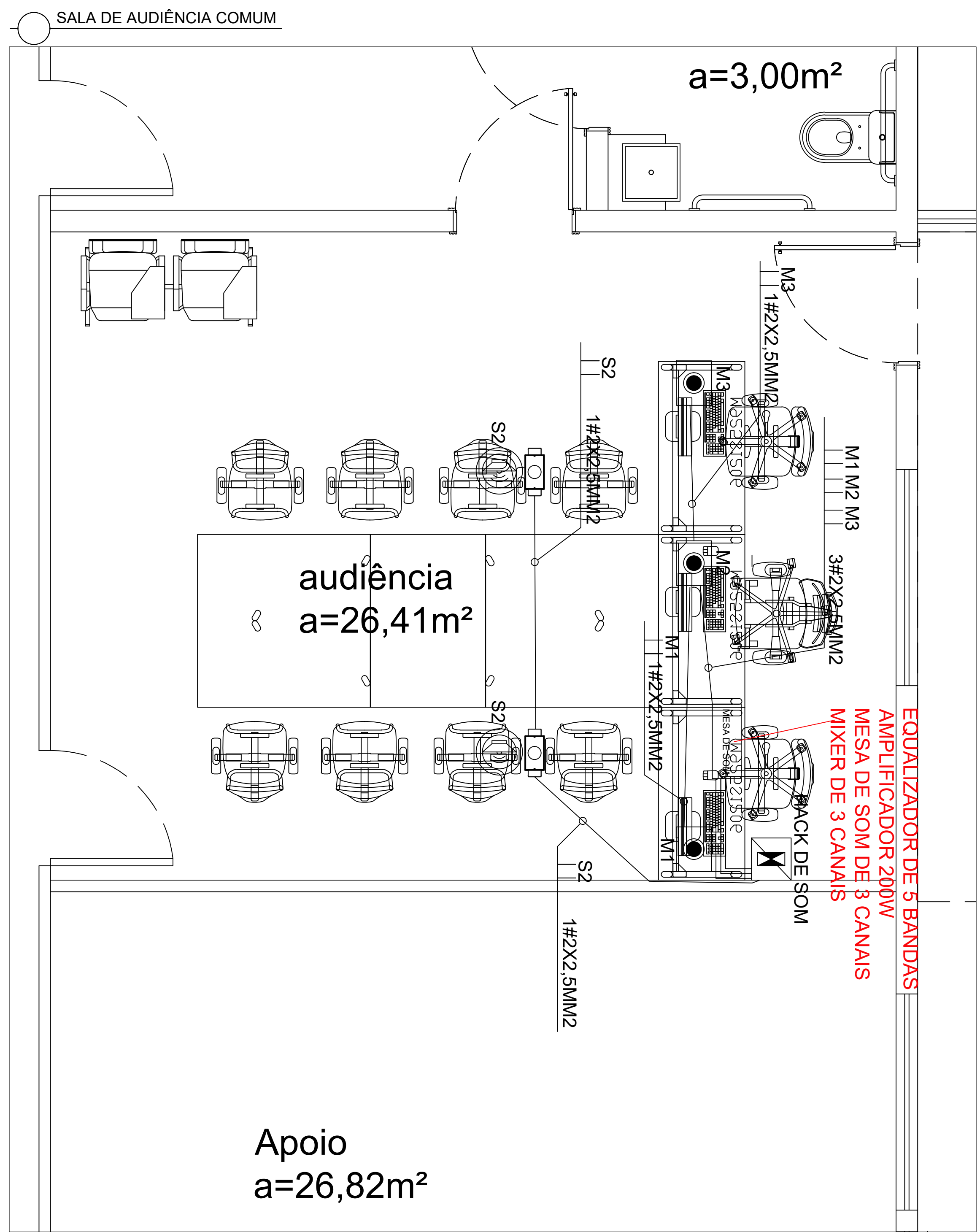
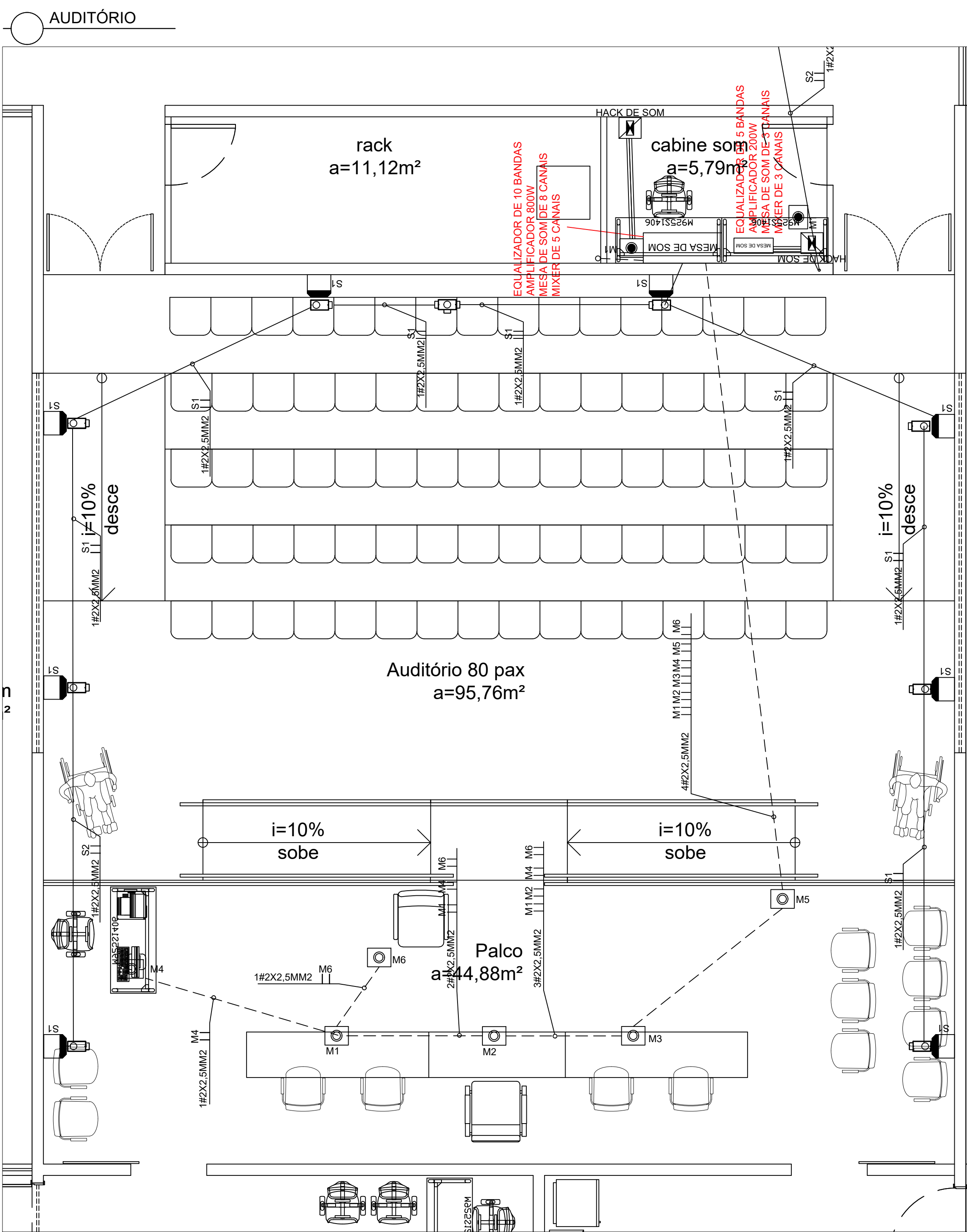

LEGENDA DE SONORIZAÇÃO	
SONOFLETORES	
	SONOFLETOR DE 30 WATTS, TIPO ARANDELA PARA INSTALAÇÃO NO TETO, 6" DE DIÂMETRO, COM TRANSFORMADOR DE LINHA DE 70/100 VOLTS E CENTER-TAP, SUPORTE E GRADES EM PVC DE ALTO IMPACTO;
	SONOFLETOR DE 55 WATTS, TIPO ARANDELA PARA INSTALAÇÃO NA PAREDE;
	MICROFONE INSTALADO NA MESA;
	MICROFONE INSTALADO NO PISO (tomada balanceada xlr);
ELETRODUTOS/DUTOS	
	ELETRODUTO EM PVC ROSCÁVEL, COM BITOLA MÍNIMA DE 3/4", EMBUTIDO NA LAJE/ALVENARIA PARA ELETRICIDADE.
	ELETRODUTO EM PVC ROSCÁVEL, COM BITOLA MÍNIMA DE 1", EMBUTIDO NO PISO PARA ELETRICIDADE.
	ELETRODUTO EM FERRO GALVANIZADO, COM BITOLA MÍNIMA DE 3/4", APARENTE PARA ELETRICIDADE.
	ELETROCALHA METÁLICA PERFORADA ELETROFORT TIPO "U", PRE ZINCADA A FOGO CONFECCIONADA EM CHAPA DE AÇO, PINTURA ELETROSTÁTICA A PÓ, COM DIMENSÕES 50x50x3000mm, REF.: 133-050/050, FAB. MOPA OU EQUIVALENTE TÉCNICO.
INDICAÇÕES	
	CONDULETES ROSCÁVEIS, FABRICADO EM LIGA DE ALUMÍNIO SILÍCIO DE ALTA RESISTÊNCIA MECÂNICA E A CORROÇÃO, ACABAMENTO EM EPOXI NA COR CINZA, ROSCA NPT, COM TAMPA CEGA, FURADA COM SERRA COPO #3/4", FABRICANTE: WETZEL OU EQUIVALENTE TÉCNICO;
	INDICAÇÃO DE LAÇO DO SISTEMA DE SOM (VER NOMENCLATURA EM ANEXO);

02 ESQUEMÁTICO MESA DE SOM
ESCALA: INDEFINIDO

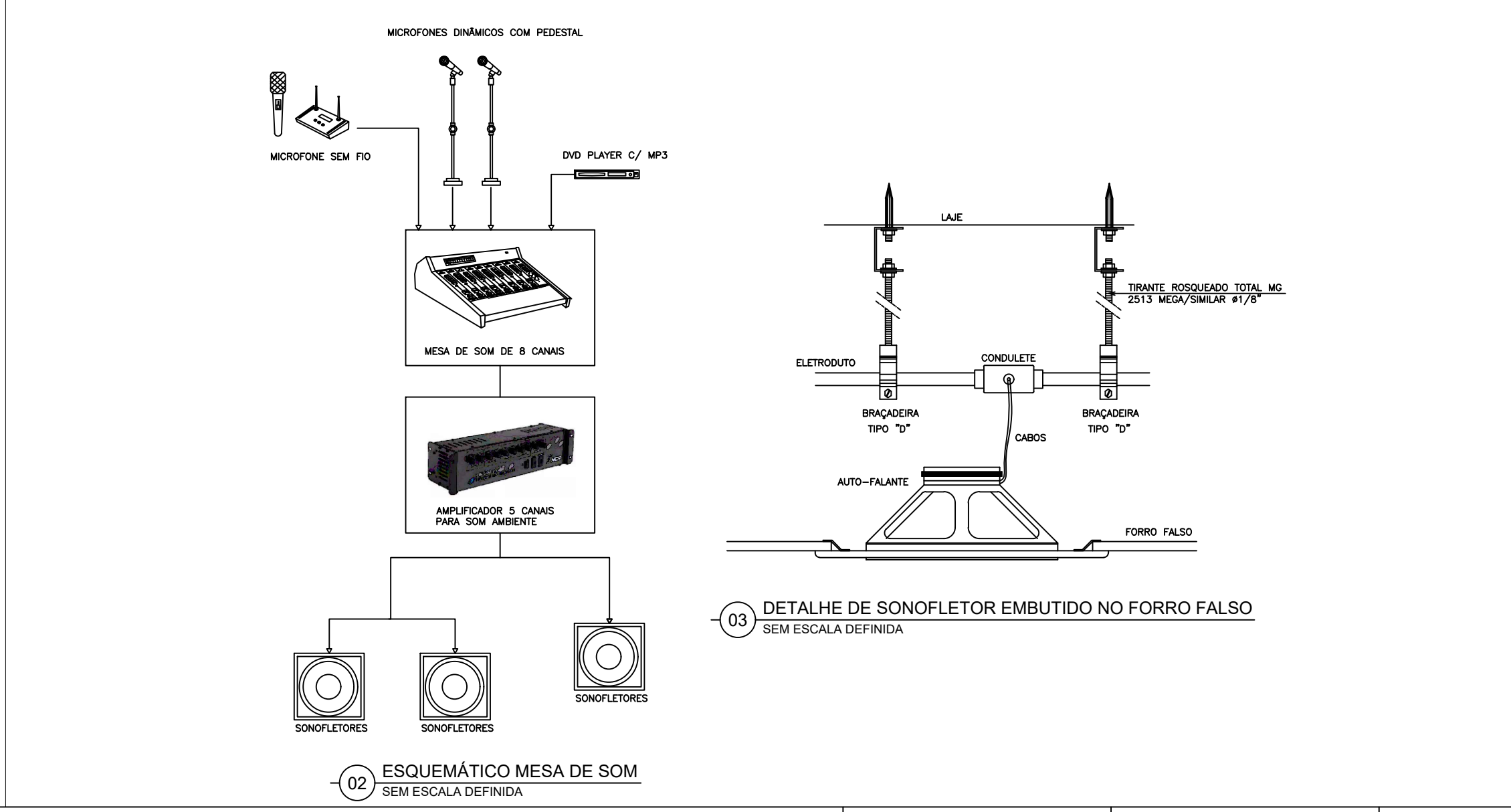

03 DETALHE DO SONOFLETOR EMBUTIDO EM FORRO FALSO
ESCALA: INDEFINIDO

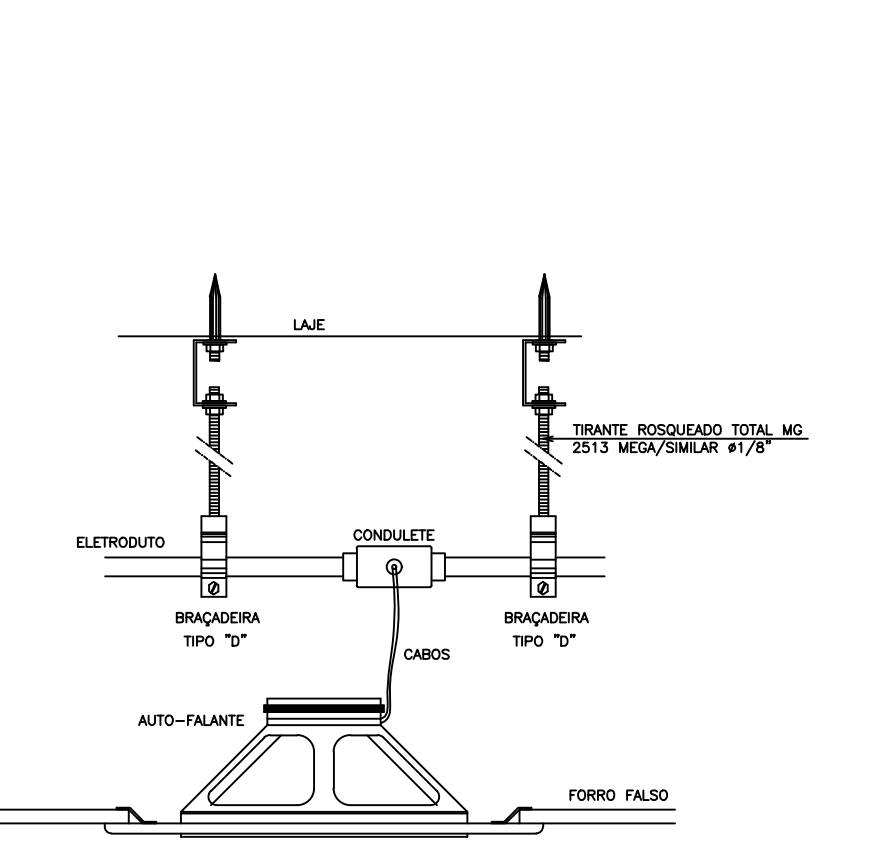

03 DETALHE DE SONOFLETOR EMBUTIDO NO FORRO FALSO
SEM ESCALA DEFINIDA

04 DETALHE DE FIXAÇÃO DE ELETRODUTO
ESCALA: INDEFINIDO

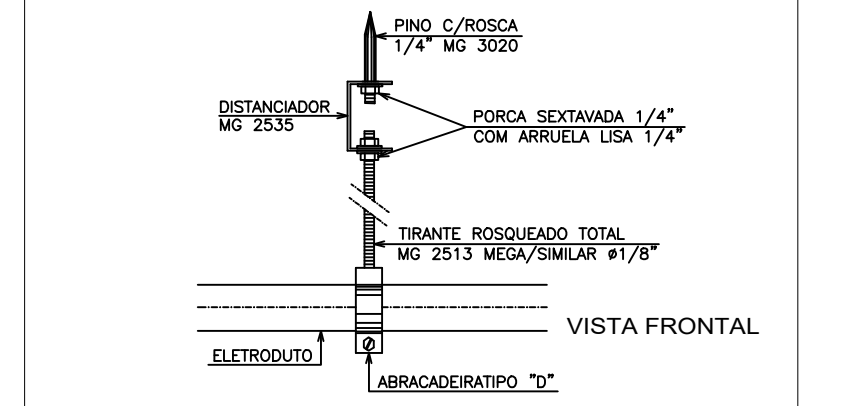

04 DETALHE DE FIXAÇÃO DE ELETRODUTO
SEM ESCALA DEFINIDA

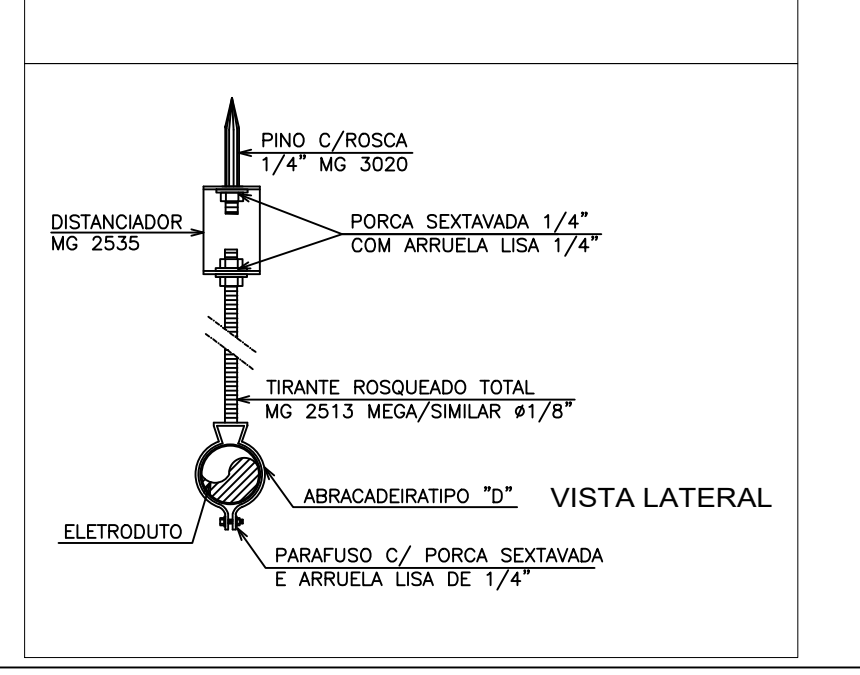

AB PROJETOS E CONSULTORIA LTDA

Rua Dr. Moisés Pimentel Neto, nº 01, Od-A, Sala 02
Bairro Campestre, CEP 64.053-510, Teresina - PI
abprojetoconsultoria@gmail.com
CMC nº 202527-2

PROJETO EXECUTIVO DE SONORIZAÇÃO

Obra: **CONSTRUÇÃO DO FÓRUM DE PIO IX**

Endereço: **Rua Izidro de Alencar Bezerra, Quadra E, Lote 01, Pio IX - Piauí**

Conteúdo da prancha:
SONORIZAÇÃO - AUDITÓRIO

Responsável Técnico:
Verônica Scheren Castelo Branco - Engenheira Civil - CREA/PI 19.373

Op. de CAD: **Edson Pires**

Data: **Julho/2022**

Escala: **1/100**

Revisão:

2 / 2