



1880
h

PREFEITURA MUNICIPAL DE PACAJUS-CE

OBRA: REFORMA E AMPLIAÇÃO DA ESCOLA PEDRO DA COSTA LIMA NO BAIRRO BURITI NO MUNICIPIO DE PACAJUS/CE.
END: BAIRRO BURITI
TABELA: SEINFRA 28.1 C/ DESONERAÇÃO, SINAPI 03/2026 C/ DESONERAÇÃO E TABELA ORSE 2025/12
DATA: 20 DE ABRIL DE 2026
BDI: 27,21%



COMPOSIÇÕES DE PREÇOS UNITÁRIOS

TOTAL Serviço:	R\$ 20,9144
VALOR:	46,49

5.6.4. C0778 CHAPISCO C/ ARGAMASSA DE CIMENTO E AREIA S/ PENEIRAR TRAÇO 1:3 ESP=5 mm P/ TETO (M2)

Material	QUANTIDADE	UNID	COEFICIENTE	PREÇO UNITÁRIO	TOTAL	
10109	AREIA MEDIA	SEINFRA	M3	0,00720000	R\$ 83,5800	R\$ 0,6018
10805	CIMENTO PORTLAND	SEINFRA	KG	2,92000000	R\$ 0,7100	R\$ 2,0732
TOTAL Material:					R\$ 2,6750	

Mão de Obra	QUANTIDADE	UNID	COEFICIENTE	PREÇO UNITÁRIO	TOTAL	
12391	PEDREIRO	SEINFRA	H	0,25000000	R\$ 24,1600	R\$ 6,0400
12543	SERVENTE	SEINFRA	H	0,31000000	R\$ 18,4600	R\$ 5,7226
TOTAL Mão de Obra:					R\$ 11,7626	

VALOR:	14,44
--------	-------

5.6.5. C3034 REBOCO C/ ARGAMASSA MISTA DE CIMENTO, CAL HIDRATADA E AREIA S/ PENEIRAR, TRAÇO 1:2:8, ESP=20 mm P/ TETO (M2)

Material	QUANTIDADE	UNID	COEFICIENTE	PREÇO UNITÁRIO	TOTAL	
10109	AREIA MEDIA	SEINFRA	M3	0,02430000	R\$ 83,5800	R\$ 2,0310
10441	CAL HIDRATADA	SEINFRA	KG	3,64000000	R\$ 0,9600	R\$ 3,4944
10805	CIMENTO PORTLAND	SEINFRA	KG	3,64000000	R\$ 0,7100	R\$ 2,5844
TOTAL Material:					R\$ 8,1098	

Mão de Obra	QUANTIDADE	UNID	COEFICIENTE	PREÇO UNITÁRIO	TOTAL	
12391	PEDREIRO	SEINFRA	H	0,70000000	R\$ 24,1600	R\$ 16,9120
12543	SERVENTE	SEINFRA	H	0,90000000	R\$ 18,4600	R\$ 16,6140
TOTAL Mão de Obra:					R\$ 33,5260	

VALOR:	41,64
--------	-------

5.6.6. C4434 CERÂMICA ESMALTADA RETIFICADA C/ ARG. CIMENTO E AREIA ACIMA DE 30x30cm (900 cm²) - PEI-5/PEI-4 P/ PAREDE (M2)

Material	QUANTIDADE	UNID	COEFICIENTE	PREÇO UNITÁRIO	TOTAL	
18500	CERÂMICA ESMALTADA RETIFICADA DIMENSÕES MAIORES DE 30x30cm (900 cm²) - PEI-5/PEI-4	SEINFRA	M2	1,10000000	R\$ 52,9000	R\$ 58,1900
TOTAL Material:					R\$ 58,1900	

Mão de Obra	QUANTIDADE	UNID	COEFICIENTE	PREÇO UNITÁRIO	TOTAL	
11328	LADRILHISTA	SEINFRA	H	1,40000000	R\$ 24,1600	R\$ 33,8240
12543	SERVENTE	SEINFRA	H	1,40000000	R\$ 18,4600	R\$ 25,8440

Francisco Diego Araújo Sousa
Francisco Diego Araújo Sousa
Engenheiro Civil
CREA/CE: 52.710-D



PREFEITURA
PACAJUS
GESTÃO PARA O POVO

Estado do Ceará
Prefeitura Municipal
de Pacajus.
CNPJ:07.384.407/0001-09

199

k

PREFEITURA MUNICIPAL DE PACAJUS-CE

OBRA: REFORMA E AMPLIAÇÃO DA ESCOLA PEDRO DA COSTA LIMA NO BAIRRO BURITI NO MUNICÍPIO DE PACAJUS/CE.
END: BAIRRO BURITI
TABELA: SEINFRA 28.1 C/ DESONERAÇÃO, SINAPI 03/2026 C/ DESONERAÇÃO E TABELA ORSE 2025/12
DATA: 20 DE ABRIL DE 2026
BDI: 27,21%

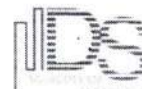

COMPOSIÇÕES DE PREÇOS UNITÁRIOS

				TOTAL Mão de Obra:		R\$ 59,6680
Serviço		FORTE	UNID	COEFICIENTE	PREÇO UNITÁRIO	TOTAL
C4429	ARGAMASSA DE CIMENTO E AREIA PEN. TRAÇO 1:5	SEINFRA	M3	0,02000000	R\$ 907,9800	R\$ 18,1596
TOTAL Serviço:						R\$ 18,1596
VALOR:						136,02

5.6.7. C4431 CERÂMICA ESMALTADA C/ ARG. CIMENTO E AREIA ATÉ 10x10cm (100 cm²) - DECORATIVA P/ PAREDE (M2)

Material		FORTE	UNID	COEFICIENTE	PREÇO UNITÁRIO	TOTAL
I6497	CERÂMICA ESMALTADA DIMENSÕES ATÉ 10x10cm (100 cm²) - DECORATIVA	SEINFRA	M2	1,10000000	R\$ 42,5200	R\$ 46,7720
TOTAL Material:						R\$ 46,7720
Mão de Obra		FORTE	UNID	COEFICIENTE	PREÇO UNITÁRIO	TOTAL
I1328	LADRILHISTA	SEINFRA	H	1,40000000	R\$ 24,1600	R\$ 33,8240
I2543	SERVENTE	SEINFRA	H	1,40000000	R\$ 18,4600	R\$ 25,8440
TOTAL Mão de Obra:						R\$ 59,6680
Serviço		FORTE	UNID	COEFICIENTE	PREÇO UNITÁRIO	TOTAL
C4429	ARGAMASSA DE CIMENTO E AREIA PEN. TRAÇO 1:5	SEINFRA	M3	0,02000000	R\$ 907,9800	R\$ 18,1596
TOTAL Serviço:						R\$ 18,1596
VALOR:						124,60

5.6.8. C0674 CANTONEIRA DE ALUMÍNIO P/ AZULEJOS (M)

Material		FORTE	UNID	COEFICIENTE	PREÇO UNITÁRIO	TOTAL
I0463	CANTONEIRA DE ALUMINIO PARA AZULEJO	SEINFRA	M	1,00000000	R\$ 4,8100	R\$ 4,8100
TOTAL Material:						R\$ 4,8100
Mão de Obra		FORTE	UNID	COEFICIENTE	PREÇO UNITÁRIO	TOTAL
I0152	AZULEJISTA	SEINFRA	H	0,60000000	R\$ 24,1600	R\$ 14,4960
I2543	SERVENTE	SEINFRA	H	0,40000000	R\$ 18,4600	R\$ 7,3840
TOTAL Mão de Obra:						R\$ 21,8800
VALOR:						26,69

5.6.9. C2828 REJUNTAMENTO C/ ARG. PRE-FABRICADA, JUNTA ENTRE 6mm e 10mm EM CERAMICA, ACIMA DE 30x30 cm (900 cm²) E PORCELANATOS (PAREDE/PISO) (M2)

Material		FORTE	UNID	COEFICIENTE	PREÇO UNITÁRIO	TOTAL
I0118	ARGAMASSA PRE-FABRICADA PARA REJUNTAMENTO	SEINFRA	KG	0,67600000	R\$ 6,5700	R\$ 4,4413
TOTAL Material:						R\$ 4,4413

Francisco Diego Araújo Sousa
Engenheiro Civil
CREA/CE: 52.710-D



PREFEITURA
PACAJUS
GESTÃO PARA O POVO

Estado do Ceará
Prefeitura Municipal
de Pacajus
CNPJ:07.384.407/0001-09

1990
Engenharia
k
SOLUCOES EM ENGENHARIA

PREFEITURA MUNICIPAL DE PACAJUS-CE

OBRA: [X] REFORMA E AMPLIAÇÃO DA ESCOLA PEDRO DA COSTA LIMA NO BAIRRO BURITI NO MUNICIPIO DE PACAJUS/CE.
END: BAIRRO BURITI
TABELA: SEINFRA 28.1 C/ DESONERAÇÃO, SINAPI 03/2026 C/ DESONERAÇÃO E TABELA ORSE 2025/12
DATA: 20 DE ABRIL DE 2026
BDI : 27,21%



COMPOSIÇÕES DE PREÇOS UNITÁRIOS

Mão de Obra	FORTE	UNID	COEFICIENTE	PREÇO UNITÁRIO	TOTAL
11328 LADRILHISTA	SEINFRA	H	0.20000000	R\$ 24.1600	R\$ 4.8320
12543 SERVENTE	SEINFRA	H	0.20000000	R\$ 18.4600	R\$ 3.6920
TOTAL Mão de Obra:					R\$ 8.5240
VALOR:					12,97

5.6.10. C1126 REJUNTAMENTO C/ ARG. PRE-FABRICADA, JUNTA ENTRE 2mm E 6mm EM CERÂMICA, ATÉ 10X10 cm (100 cm²) - DECORATIVA (PAREDE/PISO) (M2)

Material	FORTE	UNID	COEFICIENTE	PREÇO UNITÁRIO	TOTAL
10118 ARGAMASSA PRE-FABRICADA PARA REJUNTAMENTO	SEINFRA	KG	1.65200000	R\$ 6.5700	R\$ 10.8536
TOTAL Material:					R\$ 10,8536

Mão de Obra	FORTE	UNID	COEFICIENTE	PREÇO UNITÁRIO	TOTAL
11328 LADRILHISTA	SEINFRA	H	0.23000000	R\$ 24.1600	R\$ 5.5568
12543 SERVENTE	SEINFRA	H	0.23000000	R\$ 18.4600	R\$ 4.2458
TOTAL Mão de Obra:					R\$ 9,8026
VALOR:					20,66

5.6.11. C0087 ANDAIME P/REVESTIMENTO DE FORROS (M2)

Material	FORTE	UNID	COEFICIENTE	PREÇO UNITÁRIO	TOTAL
11691 PONTALETE / BARROTE DE 3"x3"	SEINFRA	M	0.13000000	R\$ 16.0900	R\$ 2.0917
11724 PREGO	SEINFRA	KG	0.02800000	R\$ 17.0000	R\$ 0.4760
11916 TABUA DE 1" DE 3A. - L = 30cm	SEINFRA	M	0.08300000	R\$ 12.7700	R\$ 1.0599
TOTAL Material:					R\$ 3,6276

Mão de Obra	FORTE	UNID	COEFICIENTE	PREÇO UNITÁRIO	TOTAL
12391 PEDREIRO	SEINFRA	H	0.10000000	R\$ 24.1600	R\$ 2.4160
12543 SERVENTE	SEINFRA	H	0.20000000	R\$ 18.4600	R\$ 3.6920
TOTAL Mão de Obra:					R\$ 6,1080
VALOR:					9,74

5.7.1. C1611 LASTRO DE CONCRETO REGULARIZADO ESP.= 5CM (M2)

Equipamento Custo Horário	FORTE	UNID	COEFICIENTE	PREÇO UNITÁRIO	TOTAL
10682 BETONEIRA ELÉTRICA 580L (CHP)	SEINFRA	H	0.03600000	R\$ 25.1770	R\$ 0.9064
TOTAL Equipamento Custo Horário:					R\$ 0,9064

Material	FORTE	UNID	COEFICIENTE	PREÇO UNITÁRIO	TOTAL
----------	-------	------	-------------	----------------	-------

Francisco Diego Araújo Sousa
Engenheiro Civil
CREA/CE: 52.710-D



190
K

PREFEITURA MUNICIPAL DE PACAJUS-CE

OBRA: REFORMA E AMPLIAÇÃO DA ESCOLA PÉDRO DA COSTA LIMA NO BAIRRO BURITI NO MUNICÍPIO DE PACAJUS/CE.
 END: BAIRRO BURITI
 TABELA: SEINFRA 28.1 C/ DESONERAÇÃO, SINAPI 03/2026 C/ DESONERAÇÃO E TABELA ORSE 2025/12
 DATA: 20 DE ABRIL DE 2026
 BDI : 27,21%

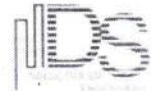

COMPOSIÇÕES DE PREÇOS UNITÁRIOS

Material	UNID	QTD	PREÇO UNITÁRIO	TOTAL
10109 AREIA MEDIA	M3	0,03320000	R\$ 83.5800	R\$ 2.7749
10280 BRITA	M3	0,04400000	R\$ 100.5000	R\$ 4.4220
10805 CIMENTO PORTLAND	KG	11,00000000	R\$ 0.7100	R\$ 7.8100
TOTAL Material:				R\$ 15,0069

Mão de Obra	FONTE	UNID	COEFICIENTE	PREÇO UNITÁRIO	TOTAL
12391 PEDREIRO	SEINFRA	H	0,40000000	R\$ 24.1600	R\$ 9.6640
12543 SERVENTE	SEINFRA	H	1,10000000	R\$ 18.4600	R\$ 20.3060
TOTAL Mão de Obra:				R\$ 29,9700	
VALOR:				45,88	

5.7.2. C2181 REGULARIZAÇÃO DE BASE C/ ARGAMASSA CIMENTO E AREIA S/ PENEIRAR, TRAÇO 1:3 - ESP= 3cm (M2)

Material	UNID	QTD	PREÇO UNITÁRIO	TOTAL
10109 AREIA MEDIA	M3	0,03650000	R\$ 83.5800	R\$ 3.0507
10805 CIMENTO PORTLAND	KG	14,58000000	R\$ 0.7100	R\$ 10.3518
TOTAL Material:				R\$ 13,4025

Mão de Obra	FONTE	UNID	COEFICIENTE	PREÇO UNITÁRIO	TOTAL
12391 PEDREIRO	SEINFRA	H	0,25000000	R\$ 24.1600	R\$ 6.0400
12543 SERVENTE	SEINFRA	H	0,55000000	R\$ 18.4600	R\$ 10.1530
TOTAL Mão de Obra:				R\$ 16,1930	
VALOR:				29,60	

5.7.3. C3001 CERÂMICA ESMALTADA RETIFICADA C/ ARG. PRÉ-FABRICADA ACIMA DE 30x30 cm (900 cm²) - PEI-5/PEI-4 - P/ PISO (M2)

Material	UNID	QTD	PREÇO UNITÁRIO	TOTAL
16508 ARGAMASSA COLANTE PRÉ-FABRICADA P/ CERÂMICAS E PORCELANATOS	KG	8,00000000	R\$ 2.4200	R\$ 19.3600
16500 CERÂMICA ESMALTADA RETIFICADA DIMENSÕES MAIORES DE 30x30cm (900 cm²) - PEI-5/PEI-4	M2	1,10000000	R\$ 52.9000	R\$ 58.1900
TOTAL Material:				R\$ 77,5500

Mão de Obra	FONTE	UNID	COEFICIENTE	PREÇO UNITÁRIO	TOTAL
11328 LADRILHISTA	SEINFRA	H	0,60000000	R\$ 24.1600	R\$ 14.4960
12543 SERVENTE	SEINFRA	H	0,60000000	R\$ 18.4600	R\$ 11.0760
TOTAL Mão de Obra:				R\$ 25,5720	
VALOR:				103,12	

5.7.4. C1427 REJUNTAMENTO C/ ARG. PRÉ-FABRICADA, JUNTA ENTRE 2mm e 6mm EM CERAMICA, ACIMA DE 30x30 cm (900 cm²) E PORCELANATOS (PAREDE/PISO) (M2)

Francisco Diego Araujo Sousa
 Francisco Diego Araujo Sousa
 Engenheiro Civil
 CREA/CE: 52.710-D



1900
k

PREFEITURA MUNICIPAL DE PACAJUS-CE

OBRA: REFORMA E AMPLIAÇÃO DA ESCOLA PEDRO DA COSTA LIMA NO BAIRRO BURITI NO MUNICÍPIO DE PACAJUS/CE.
END: BAIRRO BURITI
TABELA: SEINFRA 28.1 C/ DESONERAÇÃO, SINAPI 03/2026 C/ DESONERAÇÃO E TABELA ORSE 2025/12
DATA: 20 DE ABRIL DE 2026
BDI: 27,21%



COMPOSIÇÕES DE PREÇOS UNITÁRIOS

Material	FORTE	UNID	COEFICIENTE	PREÇO UNITÁRIO	TOTAL	
10118	ARGAMASSA PRE-FABRICADA PARA REJUNTAMENTO	SEINFRA	KG	0,42200000	R\$ 6,5700	R\$ 2,7725
TOTAL Material:					R\$ 2,7725	
Mão de Obra	FORTE	UNID	COEFICIENTE	PREÇO UNITÁRIO	TOTAL	
11328	LADRILHISTA	SEINFRA	H	0,20000000	R\$ 24,1600	R\$ 4,8320
12543	SERVENTE	SEINFRA	H	0,20000000	R\$ 18,4600	R\$ 3,6920
TOTAL Mão de Obra:					R\$ 8,5240	
VALOR:					11,30	

5.7.5. C1920 PISO INDUSTRIAL NATURAL ESP.= 12mm, INCLUS. POLIMENTO (INTERNO) (M2)

Equipamento Custo Horário	FORTE	UNID	COEFICIENTE	PREÇO UNITÁRIO	TOTAL	
10733	DESEMPENADEIRA ELÉTRICA (CHP)	SEINFRA	H	0,20000000	R\$ 1,9684	R\$ 0,3937
10748	MÁQUINA DE POLIR (CHP)	SEINFRA	H	0,80000000	R\$ 1,3992	R\$ 1,1194
TOTAL Equipamento Custo Horário:					R\$ 1,5131	
Material	FORTE	UNID	COEFICIENTE	PREÇO UNITÁRIO	TOTAL	
10034	AGREGADO DE ALTA RESISTÊNCIA PARA PISOS	SEINFRA	KG	21,00000000	R\$ 0,4800	R\$ 10,0800
10108	AREIA GROSSA	SEINFRA	M3	0,03000000	R\$ 119,5800	R\$ 3,5874
10508	CERA	SEINFRA	KG	0,15000000	R\$ 20,0000	R\$ 3,0000
10805	CIMENTO PORTLAND	SEINFRA	KG	26,58000000	R\$ 0,7100	R\$ 18,8718
10967	DISCO DE DESBASTE DE 7"	SEINFRA	UN	0,03000000	R\$ 23,7800	R\$ 0,7134
11101	ESMERIL N.36	SEINFRA	UN	0,10000000	R\$ 45,1100	R\$ 4,5110
11102	ESMERIL N.60	SEINFRA	UN	0,05000000	R\$ 45,9000	R\$ 2,2950
11316	JUNTA PLÁSTICA T 27MM PARA PISOS	SEINFRA	M	2,50000000	R\$ 1,6400	R\$ 4,1000
TOTAL Material:					R\$ 47,1586	
Mão de Obra	FORTE	UNID	COEFICIENTE	PREÇO UNITÁRIO	TOTAL	
11227	GRANITEIRO / MARMORISTA	SEINFRA	H	1,50000000	R\$ 24,1600	R\$ 36,2400
12391	PEDREIRO	SEINFRA	H	1,20000000	R\$ 24,1600	R\$ 28,9920
12543	SERVENTE	SEINFRA	H	1,20000000	R\$ 18,4600	R\$ 22,1520
TOTAL Mão de Obra:					R\$ 87,3840	
VALOR:					136,06	

5.7.6. C3410 CALÇADA DE PROTEÇÃO EM CIMENTADO C/ BASE DE CONCRETO (M2)

Serviço	FORTE	UNID	COEFICIENTE	PREÇO UNITÁRIO	TOTAL
---------	-------	------	-------------	----------------	-------



491
K

PREFEITURA MUNICIPAL DE PACAJUS-CE

OBRA: REFORMA E AMPLIAÇÃO DA ESCOLA PEDRO DA COSTA LIMA NO BAIRRO BURITI NO MUNICÍPIO DE PACAJUS/CE.
 END: BAIRRO BURITI
 TABELA: SEINFRA 28.1 C/ DESONERAÇÃO, SINAPI 03/2026 C/ DESONERAÇÃO E TABELA ORSE 2025/12
 DATA: 20 DE ABRIL DE 2026
 BDI: 27,21%



COMPOSIÇÕES DE PREÇOS UNITÁRIOS

CODIGO	DESCRIÇÃO	UNID	QUANT	COEFICIENTE	PREÇO UNITÁRIO	TOTAL
C0055	ALVENARIA DE EMBASAMENTO DE TIJOLO COMUM, C/ARGAMASSA MISTA C/ CAL HIDRATADA	SEINFRA	M3	0,18000000	R\$ 833,8900	R\$ 150,1002
C1213	EMBOÇO C/ ARGAMASSA MISTA DE CIMENTO, CAL HIDRATADA E AREIA S/PENEIRAR TRAÇO 1:2:9 ESP.= 20mm P/ PAREDE	SEINFRA	M2	0,52000000	R\$ 36,7100	R\$ 19,0892
C2784	ESCAVAÇÃO MANUAL SOLO DE 1A.CAT. PROF. ATÉ 1,50m	SEINFRA	M3	0,12000000	R\$ 48,9200	R\$ 5,8704
C1609	LASTRO DE CONCRETO INCLUINDO PREPARO E LANÇAMENTO	SEINFRA	M3	0,07000000	R\$ 646,4600	R\$ 45,2522
C2898	PINTURA HIDRACOR	SEINFRA	M2	0,52000000	R\$ 11,4000	R\$ 5,9280
C1815	PISO CIMENTADO C/ ARGAMASSA DE CIMENTO E AREIA S/ PENEIRAR, TRAÇO 1:4, ESP.= 1,5cm	SEINFRA	M2	1,00000000	R\$ 50,8000	R\$ 50,8000
C2921	REATERRO C/COMPACTAÇÃO MANUAL S/CONTROLE, MATERIAL DA VALA	SEINFRA	M3	0,12000000	R\$ 31,3800	R\$ 3,7656
C2121	REBOCO C/ARGAMASSA DE CAL EM PASTA E AREIA PENEIRADA TRAÇO 1:3 ESP.=5 mm P/PAREDE	SEINFRA	M2	0,52000000	R\$ 26,1200	R\$ 13,5824
TOTAL Serviço:						R\$ 294,3880
VALOR:						294,38

5.7.7. C5028 PISO INTERTRAVADO TIPO TIJOLINHO (20 X 10 X 4CM), CINZA - COMPACTAÇÃO MECANIZADA (M2)

Equipamento Custo Horário		FORTE	UNID	COEFICIENTE	PREÇO UNITÁRIO	TOTAL
I0612	COMPACTADOR DE PLACA VIBRATÓRIA HP 7 (CHI)	SEINFRA	H	0,07570000	R\$ 32,3811	R\$ 2,4512
I0725	COMPACTADOR DE PLACA VIBRATÓRIA HP 7 (CHP)	SEINFRA	H	0,00410000	R\$ 49,0941	R\$ 0,2013
TOTAL Equipamento Custo Horário:						R\$ 2,6525
Material		FORTE	UNID	COEFICIENTE	PREÇO UNITÁRIO	TOTAL
I0109	AREIA MEDIA	SEINFRA	M3	0,05680000	R\$ 83,5800	R\$ 4,7473
I2403	PÓ DE PEDRA	SEINFRA	M3	0,00650000	R\$ 77,1300	R\$ 0,5013
I9513	TIJOLINHO (20 X 10 X 4CM), COR NATURAL	SEINFRA	UN	51,00000000	R\$ 0,7100	R\$ 36,2100
TOTAL Material:						R\$ 41,4586
Mão de Obra		FORTE	UNID	COEFICIENTE	PREÇO UNITÁRIO	TOTAL
I0445	CALCETEIRO	SEINFRA	H	0,15950000	R\$ 24,1600	R\$ 3,8535
I2543	SERVENTE	SEINFRA	H	0,15950000	R\$ 18,4600	R\$ 2,9444
TOTAL Mão de Obra:						R\$ 6,7979
VALOR:						50,91

5.7.8. C5027 PISO INTERTRAVADO TIPO TIJOLINHO (20 X 10 X 4CM), COLORIDO - COMPACTAÇÃO MECANIZADA (M2)

Equipamento Custo Horário		FORTE	UNID	COEFICIENTE	PREÇO UNITÁRIO	TOTAL
I0612	COMPACTADOR DE PLACA VIBRATÓRIA HP 7 (CHI)	SEINFRA	H	0,07570000	R\$ 32,3811	R\$ 2,4512
I0725	COMPACTADOR DE PLACA VIBRATÓRIA HP 7 (CHP)	SEINFRA	H	0,00410000	R\$ 49,0941	R\$ 0,2013

Francisco Diogo Araújo Sousa
Engenheiro Civil
CREA/CE: 52.710-D



PREFEITURA
PACAJUS
GESTÃO PARA O POVO

Estado do Ceará
Prefeitura Municipal
de Pacajus.
CNPJ:07.384.407/0001-09

1911
K

PREFEITURA MUNICIPAL DE PACAJUS-CE

OBRA: REFORMA E AMPLIAÇÃO DA ESCOLA PEDRO DA COSTA LIMA NO BAIRRO BURITI NO MUNICÍPIO DE PACAJUS/CE.
END: BAIRRO BURITI
TABELA: SEINFRA 28.1 C/ DESONERAÇÃO, SINAPI 03/2023 C/ DESONERAÇÃO E TABELA ORSE 2025/12
DATA: 20 DE ABRIL DE 2026
BDI: 27,21%



COMPOSIÇÕES DE PREÇOS UNITÁRIOS

				TOTAL Equipamento Custo Horário:		RS 2.6525
Material		FONTE	UNID	COEFICIENTE	PREÇO UNITÁRIO	TOTAL
10109	AREIA MEDIA	SEINFRA	M3	0,05680000	R\$ 83.5800	R\$ 4.7473
12403	PÓ DE PEDRA	SEINFRA	M3	0,00650000	R\$ 77.1300	R\$ 0.5013
19512	TIJOLINHO (20 X 10 X 4CM), COLORIDO	SEINFRA	UN	51,00000000	R\$ 0.8700	R\$ 44.3700
TOTAL Material:						RS 48.6186
Mão de Obra		FONTE	UNID	COEFICIENTE	PREÇO UNITÁRIO	TOTAL
10445	CALCETEIRO	SEINFRA	H	0,15950000	R\$ 24.1600	R\$ 3.8535
12543	SERVENTE	SEINFRA	H	0,15950000	R\$ 18.4600	R\$ 2.9444
TOTAL Mão de Obra:						RS 6.7979
VALOR:						59,07

5.7.9. C4917 PISO INTERTRAVADO TIPO TIJOLINHO (20X10X8)CM 35MPA, COR CINZA - COMPACTAÇÃO MECANIZADA (M2)

Equipamento Custo Horário		FONTE	UNID	COEFICIENTE	PREÇO UNITÁRIO	TOTAL
10612	COMPACTADOR DE PLACA VIBRATORIA HP 7 (CHI)	SEINFRA	H	0,12110000	R\$ 32.3811	R\$ 3.9214
10725	COMPACTADOR DE PLACA VIBRATORIA HP 7 (CHP)	SEINFRA	H	0,00550000	R\$ 49.0941	R\$ 0.2700
TOTAL Equipamento Custo Horário:						RS 4.1914
Material		FONTE	UNID	COEFICIENTE	PREÇO UNITÁRIO	TOTAL
10109	AREIA MEDIA	SEINFRA	M3	0,05680000	R\$ 83.5800	R\$ 4.7473
19104	BLOQUETE/PISO INTERTRAVADO DE CONCRETO - MODELO RETANGULAR/TIJOLINHO/PAVER/HOLANDES/PARALELE PIPEDO, 20 CM X 10 CM, E = 8 CM, RESISTENCIA DE 35 MPA (NBR 9781), COR NATURAL	SEINFRA	M2	1,00300000	R\$ 56.6100	R\$ 56.7798
12403	PÓ DE PEDRA	SEINFRA	M3	0,00870000	R\$ 77.1300	R\$ 0.6710
TOTAL Material:						RS 62.1981
Mão de Obra		FONTE	UNID	COEFICIENTE	PREÇO UNITÁRIO	TOTAL
10445	CALCETEIRO	SEINFRA	H	0,25310000	R\$ 24.1600	R\$ 6.1149
12543	SERVENTE	SEINFRA	H	0,25310000	R\$ 18.4600	R\$ 4.6722
TOTAL Mão de Obra:						RS 10.7871
VALOR:						77,18

5.7.10. C2864 LASTRO DE PÓ DE PEDRA (M3)

Material		FONTE	UNID	COEFICIENTE	PREÇO UNITÁRIO	TOTAL
12403	PÓ DE PEDRA	SEINFRA	M3	1,15000000	R\$ 77.1300	R\$ 88.6995

Francisco Diego Araújo Sousa
Engenheiro Civil
CREA/CE: 52.710-D



192
K

PREFEITURA MUNICIPAL DE PACAJUS-CE

OBRA: REFORMA E AMPLIAÇÃO DA ESCOLA PEDRO DA COSTA LIMA NO BAIRRO BURITI NO MUNICIPIO DE PACAJUS/CE
 END: BAIRRO BURITI
 TABELA: SEINFRA 28.1 C/ DESONERAÇÃO, SINAPI 03/2026 C/ DESONERAÇÃO E TABELA ORSE 2025/12
 DATA: 20 DE ABRIL DE 2026
 BDI : 27,21%



COMPOSIÇÕES DE PREÇOS UNITÁRIOS

Mão de Obra		FORTE	UNID *	COEFICIENTE	PREÇO UNITÁRIO	TOTAL
12543	SERVENTE	SEINFRA	H	1,30000000	R\$ 18.4600	R\$ 23.9980
TOTAL Material:						R\$ 88.6995
TOTAL Mão de Obra:						R\$ 23.9980
VALOR:						112,70

5.7.11. 94273 ASSENTAMENTO DE GUIA (MEIO-FIO) EM TRECHO RETO, CONFECCIONADA EM CONCRETO PRE-FABRICADO, DIMENSÕES 100X15X13X30 CM (COMPRIMENTO X BASE INFERIOR X BASE SUPERIOR X ALTURA). AF_01/2024 (M)

Material	FORTE	UNID	COEFICIENTE	PREÇO UNITÁRIO	TOTAL	
00000370	AREIA MEDIA - POSTO JAZIDA/FORNECEDOR (RETIRADO NA JAZIDA. SEM TRANSPORTE)	SINAPI	M3	0,00660000	R\$ 135,00	R\$ 0,89
00004059	MEIO-FIO OU GUIA DE CONCRETO, PRE-MOLDADO, COMP 1 M, *30 X 12/15* CM (H X L1/L2)	SINAPI	M	1,00500000	R\$ 29,89	R\$ 30,03
TOTAL Material:						R\$ 30,92
Mão de Obra com Encargos Complementares		FORTE	UNID	COEFICIENTE	PREÇO UNITÁRIO	TOTAL
88309	PEDREIRO COM ENCARGOS COMPLEMENTARES	SINAPI	H	0,22960000	R\$ 29,60	R\$ 6,79
88316	SERVENTE COM ENCARGOS COMPLEMENTARES	SINAPI	H	0,22960000	R\$ 23,99	R\$ 5,50
TOTAL Mão de Obra com Encargos Complementares:						R\$ 12,29
Serviço		FORTE	UNID	COEFICIENTE	PREÇO UNITÁRIO	TOTAL
88629	ARGAMASSA TRAÇO 1:3 (EM VOLUME DE CIMENTO E AREIA MÉDIA ÚMIDA), PREPARO MANUAL. AF_08/2019	SINAPI	M3	0,00180000	R\$ 726,74	R\$ 1,30
TOTAL Serviço:						R\$ 1,30
VALOR:						44,51

5.8.1. C1967 PORTA DE ALUMÍNIO ANODIZADO COMPACTA (M2)

Material	FORTE	UNID	COEFICIENTE	PREÇO UNITÁRIO	TOTAL	
10109	AREIA MEDIA	SEINFRA	M3	0,00290000	R\$ 83.5800	R\$ 0.2424
10805	CIMENTO PORTLAND	SEINFRA	KG	1,17000000	R\$ 0,7100	R\$ 0.8307
11702	PORTA DE ALUMÍNIO	SEINFRA	M2	1,00000000	R\$ 556.6400	R\$ 556.6400
TOTAL Material:						R\$ 557,7131
Mão de Obra		FORTE	UNID	COEFICIENTE	PREÇO UNITÁRIO	TOTAL
12391	PEDREIRO	SEINFRA	H	1,50000000	R\$ 24.1600	R\$ 36.2400
12543	SERVENTE	SEINFRA	H	2,50000000	R\$ 18.4600	R\$ 46.1500
TOTAL Mão de Obra:						R\$ 82,3900
VALOR:						640,10

5.8.2. C4513 JANELA EM ALUMINIO ANODIZADO NATURAL/FOSCO, DE CORRER, SEM BANDEIROLA E/OU PEITORIL, SEM VIDRO - FORNECIMENTO E MONTAGEM (M2)

Francisco Diogo Araújo Sousa
 Francisco Diogo Araújo Sousa
 Engenheiro Civil
 CREA/CE: 52.710-D



PREFEITURA
PACAJUS
GESTÃO PARA O POVO

Estado do Ceará
Prefeitura Municipal
de Pacajus.
CNPJ:07.384.407/0001-09

192 v
k

PREFEITURA MUNICIPAL DE PACAJUS-CE

OBRA: REFORMA E AMPLIAÇÃO DA ESCOLA PEDRO DA COSTA LIMA NO BAIRRO BURITI NO MUNICÍPIO DE PACAJUS/CE.
END: BAIRRO BURITI
TABELA: SEINFRA 28.1 C/ DESONERAÇÃO, SINAPI 03/2026 C/ DESONERAÇÃO E TABELA ORSE 2025/12
DATA: 20 DE ABRIL DE 2026
BDI: 27.21%



COMPOSIÇÕES DE PREÇOS UNITÁRIOS

Material	DESCRIÇÃO	FONTE	UNID	COEFICIENTE	PREÇO UNITÁRIO	TOTAL
18337	JANELA EM ALUMÍNIO ANODIZADO NATURAL/FOSCO, DE CORRER, SEM BANDEIROLA E/OU PEITORIL, SEM VIDRO (COLOCADA)	SEINFRA	M2	1,00000000	R\$ 311,9500	R\$ 311,9500
TOTAL Material:						R\$ 311,9500
VALOR:						311,95

5.8.3. 102167 INSTALAÇÃO DE VIDRO LISO FUMÉ, E = 6 MM, EM ESQUADRIA DE ALUMÍNIO OU PVC, FIXADO COM BAGUETE. AF_11/2025 (M2)

Material	DESCRIÇÃO	FONTE	UNID	COEFICIENTE	PREÇO UNITÁRIO	TOTAL
00039432	FITA DE PAPEL REFORCADA COM LAMINA DE METAL PARA REFORÇO DE CANTOS DE CHAPA DE GESSO PARA DRYWALL	SINAPI	M	4,03600000	R\$ 2,76	R\$ 11,13
00020259	PERFIL DE BORRACHA EPDM MACIO 12 X 15 MM PARA ESQUADRIAS	SINAPI	M	4,50900000	R\$ 13,70	R\$ 63,14
00011189	VIDRO LISO FUME E = 6MM - SEM COLOCACAO	SINAPI	M2	1,00000000	R\$ 360,00	R\$ 360,00
TOTAL Material:						R\$ 434,27
Mão de Obra com Encargos Complementares		FONTE	USO	COEFICIENTE	PREÇO UNITÁRIO	TOTAL
88316	SERVENTE COM ENCARGOS COMPLEMENTARES	SINAPI	H	0,36211130	R\$ 23,99	R\$ 8,68
88325	VIDRACEIRO COM ENÇARGOS COMPLEMENTARES	SINAPI	H	0,41971990	R\$ 24,54	R\$ 10,29
TOTAL Mão de Obra com Encargos Complementares:						R\$ 18,97
VALOR:						453,24

5.8.4. C1426 GRADE DE FERRO DE PROTEÇÃO (M2)

Material	DESCRIÇÃO	FONTE	UNID	COEFICIENTE	PREÇO UNITÁRIO	TOTAL
10109	AREIA MEDIA	SEINFRA	M3	0,00800000	R\$ 83,5800	R\$ 0,6686
10441	CAL HIDRATADA	SEINFRA	KG	0,57000000	R\$ 0,9600	R\$ 0,5472
10805	CIMENTO PORTLAND	SEINFRA	KG	2,84000000	R\$ 0,7100	R\$ 2,0164
11222	GRADE DE FERRO	SEINFRA	M2	1,00000000	R\$ 108,6800	R\$ 108,6800
TOTAL Material:						R\$ 111,9122
Mão de Obra		FONTE	UNID	COEFICIENTE	PREÇO UNITÁRIO	TOTAL
12391	PEDREIRO	SEINFRA	H	3,00000000	R\$ 24,1600	R\$ 72,4800
12543	SERVENTE	SEINFRA	H	3,00000000	R\$ 18,4600	R\$ 55,3800
TOTAL Mão de Obra:						R\$ 127,8600
VALOR:						239,77

5.8.5. C1869 PEITORIL DE GRANITO L= 15 cm (M)

Francisco Diego Araújo Sousa
Engenheiro Civil
CREF/CE: 52.710-D

193
K

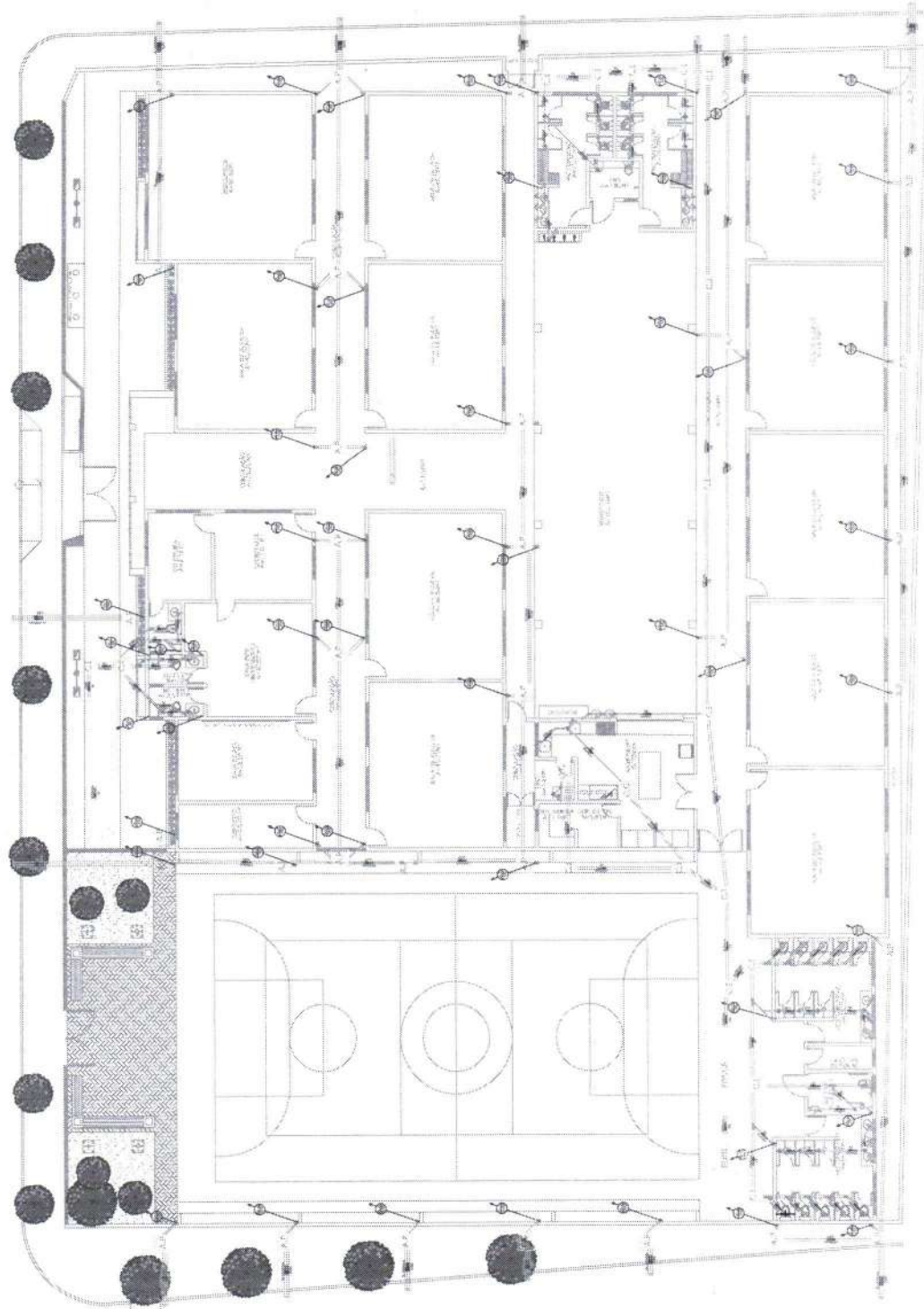

LEGENDA ESGOTO

- COLUNA DE ESGOTO SANEAMENTO DIAMETRO INDICADO
- COLUNA DE INSPEÇÃO DIAMETRO INDICADO
- TUBO DE 150mm DIAMETRO INDICADO
- TUBO DE 100mm DIAMETRO INDICADO
- TUBO DE 75mm DIAMETRO INDICADO
- TUBO DE 50mm DIAMETRO INDICADO
- TUBO DE 25mm DIAMETRO INDICADO
- TUBO DE 15mm DIAMETRO INDICADO
- TUBO DE 10mm DIAMETRO INDICADO
- TUBO DE 5mm DIAMETRO INDICADO
- TUBO DE 25mm DIAMETRO INDICADO
- TUBO DE 50mm DIAMETRO INDICADO
- TUBO DE 75mm DIAMETRO INDICADO
- TUBO DE 100mm DIAMETRO INDICADO
- TUBO DE 150mm DIAMETRO INDICADO
- TUBO DE 200mm DIAMETRO INDICADO
- TUBO DE 250mm DIAMETRO INDICADO
- TUBO DE 300mm DIAMETRO INDICADO
- TUBO DE 350mm DIAMETRO INDICADO
- TUBO DE 400mm DIAMETRO INDICADO
- TUBO DE 450mm DIAMETRO INDICADO
- TUBO DE 500mm DIAMETRO INDICADO
- TUBO DE 550mm DIAMETRO INDICADO
- TUBO DE 600mm DIAMETRO INDICADO
- TUBO DE 650mm DIAMETRO INDICADO
- TUBO DE 700mm DIAMETRO INDICADO
- TUBO DE 750mm DIAMETRO INDICADO
- TUBO DE 800mm DIAMETRO INDICADO
- TUBO DE 850mm DIAMETRO INDICADO
- TUBO DE 900mm DIAMETRO INDICADO
- TUBO DE 950mm DIAMETRO INDICADO
- TUBO DE 1000mm DIAMETRO INDICADO

PROJETO: AUTOR _____
PROJETADO: _____
Escala de Projeto: _____
PROJETO MUNICIPAL: _____
LOCAL: PACAJUS

01	02	03	04	05	06	07	08	09	10	11	12	13	14	15	16	17	18	19	20	21	22	23	24	25	26	27	28	29	30	31	32	33	34	35	36	37	38	39	40	41	42	43	44	45	46	47	48	49	50	51	52	53	54	55	56	57	58	59	60	61	62	63	64	65	66	67	68	69	70	71	72	73	74	75	76	77	78	79	80	81	82	83	84	85	86	87	88	89	90	91	92	93	94	95	96	97	98	99	100
----	----	----	----	----	----	----	----	----	----	----	----	----	----	----	----	----	----	----	----	----	----	----	----	----	----	----	----	----	----	----	----	----	----	----	----	----	----	----	----	----	----	----	----	----	----	----	----	----	----	----	----	----	----	----	----	----	----	----	----	----	----	----	----	----	----	----	----	----	----	----	----	----	----	----	----	----	----	----	----	----	----	----	----	----	----	----	----	----	----	----	----	----	----	----	----	----	----	----	-----

Planilha: 02
Escala: 1/50
Projeto: ESCOLA PEDRO COSTA

NOTAS: 1- TODAS AS MEDIAS EM METRO, EXCETO AS INDICADAS EM CONTRÁRIO.

193v
k

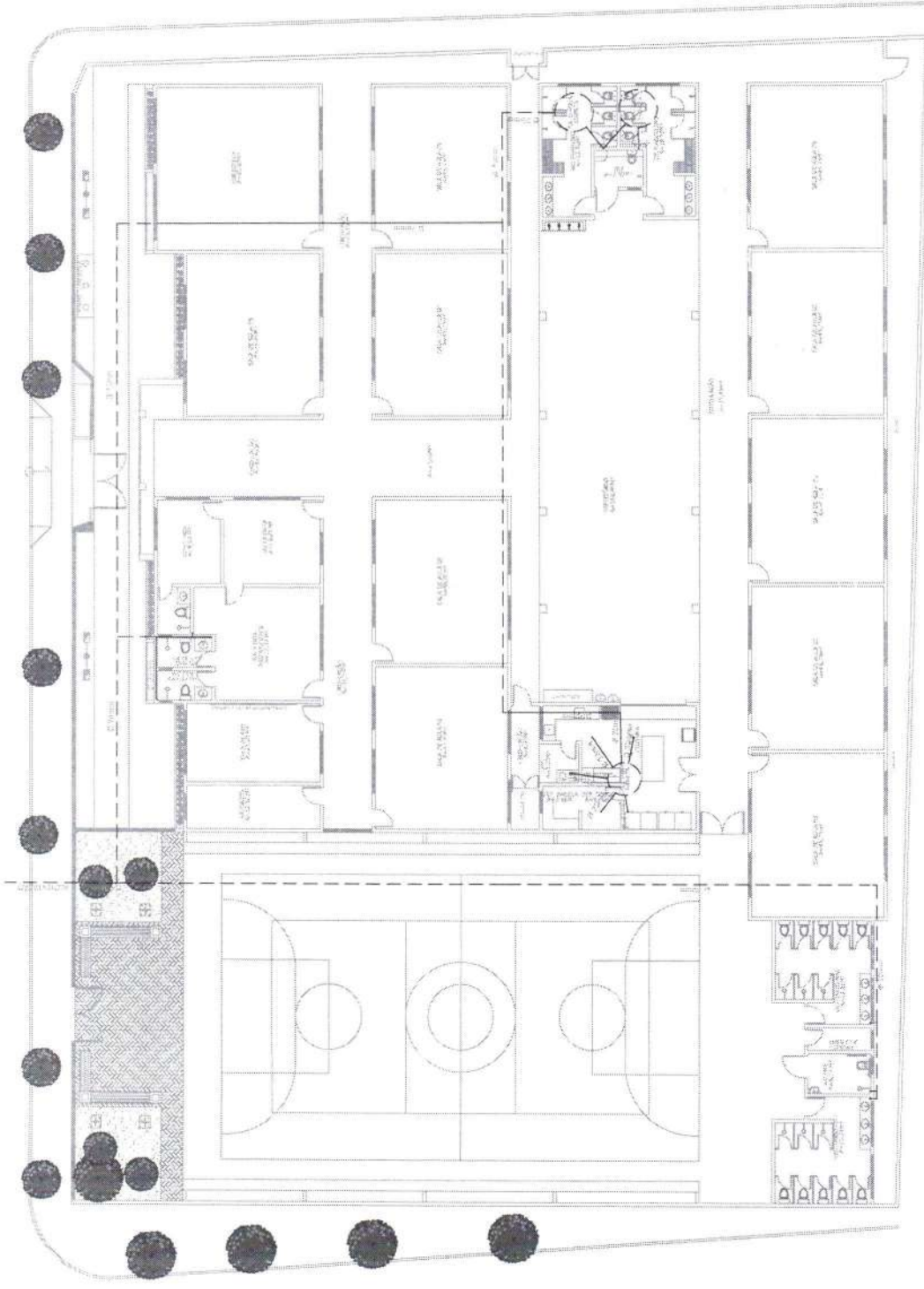

LEGENDA ESGOTO

	COLUNA DE ESGOTO SANEADO DIÂMETRO INDICADO
	COLUNA DE SANEAMENTO DIÂMETRO INDICADO
	COLUNA DE DUA FUNDAÇÕES DIÂMETRO INDICADO
	COLUNA DE DUA FUNDAÇÕES DIÂMETRO INDICADO
	RAIO INDICADO 150mm
	RECELIÇÃO INDICADA
	TUBO QUE NUNCA
	TUBO QUE DEIXE
	TUBO DE PVC
	CAIXA DE ALVENARIA PARA RECELIÇÃO DE ÁGUA PLUVIAL
	CAIXA DE REPOSIÇÃO D'ÁGUA
	CAIXA DE COLEÇÃO D'ÁGUA

PROJETO: AUTOR _____
 PROPRIETÁRIO _____
 FUNDO DE ENDEREÇO _____
 PROJETO MUNICIPAL _____
 LOCAL: PACAJUS

01	ÁREA DE SANEAMENTO	ÁREA
02	ÁREA DE SANEAMENTO	ÁREA
03	ÁREA DE SANEAMENTO	ÁREA
04	ÁREA DE SANEAMENTO	ÁREA
05	ÁREA DE SANEAMENTO	ÁREA
06	ÁREA DE SANEAMENTO	ÁREA
07	ÁREA DE SANEAMENTO	ÁREA
08	ÁREA DE SANEAMENTO	ÁREA
09	ÁREA DE SANEAMENTO	ÁREA
10	ÁREA DE SANEAMENTO	ÁREA
11	ÁREA DE SANEAMENTO	ÁREA
12	ÁREA DE SANEAMENTO	ÁREA
13	ÁREA DE SANEAMENTO	ÁREA
14	ÁREA DE SANEAMENTO	ÁREA
15	ÁREA DE SANEAMENTO	ÁREA
16	ÁREA DE SANEAMENTO	ÁREA
17	ÁREA DE SANEAMENTO	ÁREA
18	ÁREA DE SANEAMENTO	ÁREA
19	ÁREA DE SANEAMENTO	ÁREA
20	ÁREA DE SANEAMENTO	ÁREA
21	ÁREA DE SANEAMENTO	ÁREA
22	ÁREA DE SANEAMENTO	ÁREA
23	ÁREA DE SANEAMENTO	ÁREA
24	ÁREA DE SANEAMENTO	ÁREA
25	ÁREA DE SANEAMENTO	ÁREA
26	ÁREA DE SANEAMENTO	ÁREA
27	ÁREA DE SANEAMENTO	ÁREA
28	ÁREA DE SANEAMENTO	ÁREA
29	ÁREA DE SANEAMENTO	ÁREA
30	ÁREA DE SANEAMENTO	ÁREA
31	ÁREA DE SANEAMENTO	ÁREA
32	ÁREA DE SANEAMENTO	ÁREA
33	ÁREA DE SANEAMENTO	ÁREA
34	ÁREA DE SANEAMENTO	ÁREA
35	ÁREA DE SANEAMENTO	ÁREA
36	ÁREA DE SANEAMENTO	ÁREA
37	ÁREA DE SANEAMENTO	ÁREA
38	ÁREA DE SANEAMENTO	ÁREA
39	ÁREA DE SANEAMENTO	ÁREA
40	ÁREA DE SANEAMENTO	ÁREA
41	ÁREA DE SANEAMENTO	ÁREA
42	ÁREA DE SANEAMENTO	ÁREA
43	ÁREA DE SANEAMENTO	ÁREA
44	ÁREA DE SANEAMENTO	ÁREA
45	ÁREA DE SANEAMENTO	ÁREA
46	ÁREA DE SANEAMENTO	ÁREA
47	ÁREA DE SANEAMENTO	ÁREA
48	ÁREA DE SANEAMENTO	ÁREA
49	ÁREA DE SANEAMENTO	ÁREA
50	ÁREA DE SANEAMENTO	ÁREA

1 - TOMBAS AS MEDIDAS EM METRO, EXCETO AS INDICADAS EM CONTRÁRIO.



194
K

MAPA DE COTAÇÃO DE PREÇOS DE MATERIAIS, SERVIÇOS / EQUIPAMENTOS

OBRA: REFORMA E AMPLIAÇÃO DA ESCOLA PEDRO DA COSTA LIMA NO BAIRRO BURITI NO MUNICÍPIO DE PACAJUS/CE.

LOCAL: BAIRRO BURITI



ITEM	DESCRIÇÃO	UNID.	PREÇOS COLETADOS (R\$)					ANÁLISE DOS PREÇOS		
			A	B	C	D	E	MEDIANA	MÉDIA	ADOTADO
COT-1	BALANÇO DUPLO EM MADEIRA COM CORRENTES	UN	1.965,50	1.810,00	1.865,00			1.865,00	1.880,17	1.865,00
COD	IDENTIFICAÇÃO DOS FORNECEDORES (RAZÃO SOCIAL / CONTATO)	DATA DA COLETA	CNPJ		FONE	FONTE	EMAIL/SITE			
A	HJR COMERCIAL	25/02/2026	43.642.827/0001-01		(85) 3512-4157	Site	hjrcomercial.vendas@gmail.com			
B	CARNEIRO BRINQUEDOS	26/02/2026	19.090.803/0001-02		(85) 3361-2371	Site	CARNEIROBRINQUEDOS@gmail.com			
C	COMERCIAL L.O	25/02/2026	27.663.583/0001-97		(85) 3258-8580	Site	COMERCIALLO@gmail.com			
D										
E										

ITEM	DESCRIÇÃO	UNID.	PREÇOS COLETADOS (R\$)					ANÁLISE DOS PREÇOS		
			A	B	C	D	E	MEDIANA	MÉDIA	ADOTADO
COT-2	GANGORRA DUPLA EM MADEIRA DE EUCALIPTO	UN	1.840,00	1.690,00	1.785,00			1.785,00	1.771,67	1.771,67
COD	IDENTIFICAÇÃO DOS FORNECEDORES (RAZÃO SOCIAL / CONTATO)	DATA DA COLETA	CNPJ		FONE	FONTE	EMAIL/SITE			
A	HJR COMERCIAL	25/02/2026	43.642.827/0001-01		(85) 3512-4157	Site	hjrcomercial.vendas@gmail.com			
B	CARNEIRO BRINQUEDOS	26/02/2026	19.090.803/0001-02		(85) 3361-2371	Site	CARNEIROBRINQUEDOS@gmail.com			
C	COMERCIAL L.O	25/02/2026	27.663.583/0001-97		(85) 3258-8580	Site	COMERCIALLO@gmail.com			
D										
E										

ITEM	DESCRIÇÃO	UNID.	PREÇOS COLETADOS (R\$)					ANÁLISE DOS PREÇOS		
			A	B	C	D	E	MEDIANA	MÉDIA	ADOTADO
COT-3	PARQUINHO DE MADEIRA TIPO CASA COM ESCORREGADOR	UN	10.050,00	9.650,00	9.490,00			9.650,00	9.730,00	9.650,00
COD	IDENTIFICAÇÃO DOS FORNECEDORES (RAZÃO SOCIAL / CONTATO)	DATA DA COLETA	CNPJ		FONE	FONTE	EMAIL/SITE			
A	HJR COMERCIAL	25/02/2026	43.642.827/0001-01		(85) 3512-4157	Site	hjrcomercial.vendas@gmail.com			
B	CARNEIRO BRINQUEDOS	26/02/2026	19.090.803/0001-02		(85) 3361-2371	Site	CARNEIROBRINQUEDOS@gmail.com			
C	COMERCIAL L.O	25/02/2026	27.663.583/0001-97		(85) 3258-8580	Site	COMERCIALLO@gmail.com			
D										
E										

Francisco Diego Araújo Sousa
Engenheiro Civil
CREA/CE: 52.710-D



194
k
RECEBIMOS

PREFEITURA MUNICIPAL DE PACAJUS-CE

OBRA: REFORMA E AMPLIAÇÃO DA ESCOLA PEDRO DA COSTA LIMA NO BAIRRO BURITI NO MUNICIPIO DE PACAJUS/CE.
 END: BAIRRO BURITI
 TABELA: SEINFRA 28.1 C/ DESONERAÇÃO, SINAPI 03/2026 C/ DESONERAÇÃO E TABELA ORSE 2025/12
 DATA: 20 DE ABRIL DE 2026
 BDI : 27,21%



COMPOSIÇÕES DE PREÇOS UNITÁRIOS

Material		FORTE	UNID	COEFICIENTE	PREÇO UNITÁRIO	TOTAL
I0109	AREIA MEDIA	SEINFRA	M3	0,16800000	R\$ 83,5800	R\$ 14,0414
I0280	BRITA	SEINFRA	M3	0,21100000	R\$ 100,5000	R\$ 21,2055
I0356	CABO ISOLADO PVC 750V 2,5 MM2	SEINFRA	M	16,00000000	R\$ 2,1100	R\$ 33,7600
I0805	CIMENTO PORTLAND	SEINFRA	KG	53,00000000	R\$ 0,7100	R\$ 37,6300
I2389	PARAFUSO MAQUINA ZINCADO 5/8 x 14" C/ ARRUELAS/PORCA	SEINFRA	UN	4,00000000	R\$ 13,7400	R\$ 54,9600
I6696	POSTE METALICO DECORATIVO H=4,0m . MOD. LP-588.B/140.GJ - FAB.TROPICO OU SIMILAR	SEINFRA	UN	1,00000000	R\$ 414,6400	R\$ 414,6400
I6695	SUPORTE METALICO CENTRAL P/LUMINARIA MOD.TPC.295/1" FAB.TROPICO OU SIMILAR	SEINFRA	UN	1,00000000	R\$ 135,3900	R\$ 135,3900
TOTAL Material:						R\$ 711,6269
Mão de Obra		FORTE	UNID	COEFICIENTE	PREÇO UNITÁRIO	TOTAL
I2312	ELETRICISTA	SEINFRA	H	0,35000000	R\$ 24,1500	R\$ 8,4525
I2543	SERVENTE	SEINFRA	H	32,00000000	R\$ 18,4600	R\$ 590,7200
TOTAL Mão de Obra:						R\$ 599,1725
VALOR:						1.310,80

Francisco Diego Araújo Sousa
 Engenheiro Civil
 CREA/CE: 52.710-D



PREFEITURA
PACAJUS
GESTÃO PARA O POVO

Estado do Ceará
Prefeitura Municipal
de Pacajus.
CNPJ: 07.384.407/0001-09

195
k

PREFEITURA MUNICIPAL DE PACAJUS-CE

OBRA: REFORMA E AMPLIAÇÃO DA ESCOLA PEDRO DA COSTA LIMA NO BAIRRO BURITI NO MUNICIPIO DE PACAJUS/CE.
END: BAIRRO BURITI
TABELA: SEINFRA 28.1 C/ DESONERAÇÃO, SINAPI 03/2026 C/ DESONERAÇÃO E TABELA ORSE 2025/12
DATA: 20 DE ABRIL DE 2026
BDI : 27.21%



COMPOSIÇÕES DE PREÇOS UNITÁRIOS

				TOTAL Equipamento Custo Horário:		RS 1,6406
Material		FORTE	UNID	COEFICIENTE	PREÇO UNITÁRIO	TOTAL
12294	AGUA	SEINFRA	M3	0,04500000	R\$ 5,9700	R\$ 0,2687
11225	GRAMA TIPO BATATAIS EM PLACA	SEINFRA	M2	0,90000000	R\$ 8,1900	R\$ 7,3710
12077	TERRA VEGETAL	SEINFRA	M3	0,07500000	R\$ 136,6900	R\$ 10,2518
TOTAL Material:						RS 17,8915
Mão de Obra		FORTE	UNID	COEFICIENTE	PREÇO UNITÁRIO	TOTAL
10037	AJUDANTE	SEINFRA	H	0,24600000	R\$ 19,1000	R\$ 4,6986
TOTAL Mão de Obra:						RS 4,6986
VALOR:						24,23

5.20.4. 98509 PLANTIO DE ARBUSTO OU CERCA VIVA. AF_07/2024 (UN)

Material		FORTE	UNID	COEFICIENTE	PREÇO UNITÁRIO	TOTAL
00000365	MUDA DE ARBUSTO FOLHAGEM, SANSÃO-DO-CAMPO OU EQUIVALENTE DA REGIÃO, H= 50 A 70 CM	SINAPI	LN	1,00000000	R\$ 62,35	R\$ 62,35
TOTAL Material:						RS 62,35
Mão de Obra com Encargos Complementares		FORTE	UNID	COEFICIENTE	PREÇO UNITÁRIO	TOTAL
88441	JARDINEIRO COM ENCARGOS COMPLEMENTARES	SINAPI	H	0,01080000	R\$ 24,19	R\$ 0,26
88316	SERVEnte COM ENCARGOS COMPLEMENTARES	SINAPI	H	0,05420000	R\$ 23,99	R\$ 1,30
TOTAL Mão de Obra com Encargos Complementares:						RS 1,56
VALOR:						63,91

5.20.5. 98510 PLANTIO DE ÁRVORE ORNAMENTAL COM ALTURA DE MUDÁ MENOR OU ÍGUAL A 2,00 M . AF_07/2024 (UN)

Material		FORTE	UNID	COEFICIENTE	PREÇO UNITÁRIO	TOTAL
00000358	MUDA DE ARVORE ORNAMENTAL, CITI/AROEIRA SALSA/ANGICO/PE/JACARANDA OU EQUIVALENTE DA REGIÃO, H= 11 M	SINAPI	LN	1,00000000	R\$ 74,42	R\$ 74,42
TOTAL Material:						RS 74,42
Mão de Obra com Encargos Complementares		FORTE	UNID	COEFICIENTE	PREÇO UNITÁRIO	TOTAL
88441	JARDINEIRO COM ENCARGOS COMPLEMENTARES	SINAPI	H	0,21170000	R\$ 24,19	R\$ 5,12
88316	SERVEnte COM ENCARGOS COMPLEMENTARES	SINAPI	H	1,05840000	R\$ 23,99	R\$ 25,39
TOTAL Mão de Obra com Encargos Complementares:						RS 30,51
VALOR:						104,93

5.20.6. C3626 POSTE METÁLICO DECORATIVO CÔNICO RETO FLANGEADO H=4,0m P/01 OU 02 LUMINÁRIAS DECORATIVAS (UN)

Francisco Diego Araújo Sousa
Engenheiro Civil
CREA/CE: 52.730-D



195v

k

PREFEITURA MUNICIPAL DE PACAJUS-CE

OBRA: REFORMA E AMPLIAÇÃO DA ESCOLA PEDRO DA COSTA LIMA NO BAIRRO BURITI NO MUNICIPIO DE PACAJUS/CE.
END: BAIRRO BURITI
TABELA: SEINFRA 28.1 C/ DESONERAÇÃO, SINAPI 03/2026 C/ DESONERAÇÃO E TABELA ORSE 2025/12
DATA: 20 DE ABRIL DE 2026
BDI: 27,21%



COMPOSIÇÕES DE PREÇOS UNITÁRIOS

Item	Descrição	SEINFRA	UNID	COEFICIENTE	PREÇO UNITÁRIO	TOTAL
I0103	ARAME RECOZIDO N.18 BWG	SEINFRA	KG	0,59000000	R\$ 16.5300	R\$ 9.7527
I0108	AREIA GROSSA	SEINFRA	M3	0,50000000	R\$ 119.5800	R\$ 59.7900
I0280	BRITA	SEINFRA	M3	0,16000000	R\$ 100.5000	R\$ 16.0800
I0441	CAL HIDRATADA	SEINFRA	KG	7,28000000	R\$ 0.9600	R\$ 6.9888
I0526	CHAPA COMPENSADO PLASTIFICADO 12MM (1,22 X 2,44M)	SEINFRA	M2	3,30000000	R\$ 69.6400	R\$ 229.8120
I0805	CIMENTO PORTLAND	SEINFRA	KG	112,00000000	R\$ 0.7100	R\$ 79.5200
I0965	DESMOLDANTE PARA FORMAS	SEINFRA	L	1,80000000	R\$ 8.4500	R\$ 15.2100
I1061	ELETRODOS	SEINFRA	KG	0,85000000	R\$ 32.4400	R\$ 27.5740
I1100	ESMALTE SINTETICO	SEINFRA	L	1,10000000	R\$ 31.8800	R\$ 35.0680
I1332	LADRILHO HIDRAULICO DE UMA COR	SEINFRA	M2	4,35000000	R\$ 72.9000	R\$ 317.1150
I1346	LIXA PARA FERRO	SEINFRA	UN	2,10000000	R\$ 2.1400	R\$ 4.4940
I1605	PEDRISCO	SEINFRA	M3	0,38000000	R\$ 100.5000	R\$ 38.1900
I1728	PREGO 18X27 (2,1/2" X 10) (APROXIMADAMENTE 198UN/KG)	SEINFRA	KG	0,45000000	R\$ 14.2000	R\$ 6.3900
I1846	SARRAFO DE 1"X4"	SEINFRA	M	2,25000000	R\$ 6.0500	R\$ 13.6125
I2172	TUBO AÇO GALVANIZADO DE 65MM (2 1/2")	SEINFRA	M	11,00000000	R\$ 90.4200	R\$ 994.6200
I2173	TUBO AÇO GALVANIZADO DE 80MM (3")	SEINFRA	M	10,50000000	R\$ 121.6800	R\$ 1.277.6400
I2293	ZARCÃO	SEINFRA	L	0,85000000	R\$ 28.8100	R\$ 24.4885
TOTAL Material:						R\$ 3.394.1955

Mão de Obra	FGNTE	UNID	COEFICIENTE	PREÇO UNITÁRIO	TOTAL	
I0040	AJUDANTE DE ARMADOR/FERREIRO	SEINFRA	H	2,34000000	R\$ 19.1000	R\$ 44.6940
I0041	AJUDANTE DE CARPINTEIRO	SEINFRA	H	3,50000000	R\$ 19.1000	R\$ 66.8500
I0045	AJUDANTE DE PINTOR	SEINFRA	H	3,50000000	R\$ 19.1000	R\$ 66.8500
I0121	ARMADOR/FERREIRO	SEINFRA	H	2,34000000	R\$ 24.1600	R\$ 56.5344
I0498	CARPINTEIRO	SEINFRA	H	3,50000000	R\$ 24.1600	R\$ 84.5600
I1328	LADRILHISTA	SEINFRA	H	5,50000000	R\$ 24.1600	R\$ 132.8800
I2391	PEDREIRO	SEINFRA	H	1,91000000	R\$ 24.1600	R\$ 46.1456
I2543	SERVENTE	SEINFRA	H	12,50000000	R\$ 18.4600	R\$ 230.7500
TOTAL Mão de Obra:					R\$ 729.2840	
VALOR:					4.123,54	

5.20.3. C1431 GRAMA EM PLACAS.INCLUSIVE CONSERVAÇÃO (M2)

Equipamento Custo Horário	FGNTE	UNID	COEFICIENTE	PREÇO UNITÁRIO	TOTAL	
I0706	CAMINHÃO TANQUE 6.000 l (CHP)	SEINFRA	H	0,00840000	R\$ 181.9407	R\$ 1.5283
I0780	TRATOR DE PNEUS (CHP)	SEINFRA	H	0,00090000	R\$ 124.7249	R\$ 0.1123

Francisco Diego Araújo Sousa
Engenheiro Civil
CREA/CE: 52.710-D



PREFEITURA
PACAJUS
GESTÃO PARA O POVO

Estado do Ceará
Prefeitura Municipal
de Pacajus.
CNPJ:07.384.407/0001-09

196
h

PREFEITURA MUNICIPAL DE PACAJUS-CE

OBRA: REFORMA E AMPLIAÇÃO DA ESCOLA PEDRO DA COSTA LIMA NO BAIRRO BURITI NO MUNICIPIO DE PACAJUS/CE.
END: BAIRRO BURITI
TABELA: SEINFRA 28.1 C/ DESONERAÇÃO, SINAPI 03/2026 C/ DESONERAÇÃO E TABELA ORSE 2025/12
DATA: 20 DE ABRIL DE 2026
BDI: 27,21%



COMPOSIÇÕES DE PREÇOS UNITÁRIOS

TOTAL Material:	R\$ 284,1200
VALOR:	284,12

5.19.2. COT-01 BALANÇO DUPLO EM MADEIRA COM CORRENTES (UND)

Não cadastrado		FORTE	UNID	COEFICIENTE	PREÇO UNITÁRIO	TOTAL
COT-01	BALANÇO DUPLO EM MADEIRA COM CORRENTES	COTAÇÃO	UND	1,00000000	R\$ 1.865,00	R\$ 1.865,00
TOTAL Não cadastrado:						R\$ 1.865,00
VALOR:						1.865,00

5.19.3. COT-02 GANGORRA DUPLA EM MADEIRA DE EUCALIPTO (UND)

Não cadastrado		FORTE	UNID	COEFICIENTE	PREÇO UNITÁRIO	TOTAL
COT-02	GANGORRA DUPLA EM MADEIRA DE EUCALIPTO	COTAÇÃO	UND	1,00000000	R\$ 1.771,67	R\$ 1.771,67
TOTAL Não cadastrado:						R\$ 1.771,67
VALOR:						1.771,67

5.19.4. COT-03 PARQUINHO DE MADEIRA TIPO CASA COM ESCORREGADOR (UND)

Não cadastrado		FORTE	UNID	COEFICIENTE	PREÇO UNITÁRIO	TOTAL
COT-03	PARQUINHO DE MADEIRA TIPO CASA COM ESCORREGADOR	COTAÇÃO	UND	1,00000000	R\$ 9.650,00	R\$ 9.650,00
TOTAL Não cadastrado:						R\$ 9.650,00
VALOR:						9.650,00

5.20.1. C1628 LIMPEZA GERAL (M2)

Mão de Obra		FORTE	UNID	COEFICIENTE	PREÇO UNITÁRIO	TOTAL
I2543	SERVENTE	SEINFRA	H	0,70000000	R\$ 18,4600	R\$ 12,9220
TOTAL Mão de Obra:						R\$ 12,9220
VALOR:						12,92

5.20.2. C0864 CONJUNTO DE MASTRO P/ TRÊS BANDEIRAS E PEDESTAL (UN)

Equipamento Custo Horário		FORTE	UNID	COEFICIENTE	PREÇO UNITÁRIO	TOTAL
I0749	MAQUINA DE SOLDA (CHP)	SEINFRA	H	0,85000000	R\$ 0,0972	R\$ 0,0826
TOTAL Equipamento Custo Horário:						R\$ 0,0826
Material		FORTE	UNID	COEFICIENTE	PREÇO UNITÁRIO	TOTAL
I0163	AÇO CA-50	SEINFRA	KG	33,50000000	R\$ 7,1000	R\$ 237,8500

Francisco Sérgio Araújo Sousa
Engenheiro Civil
CREA/CE: 52.710-D



196
k

PREFEITURA MUNICIPAL DE PACAJUS-CE

OBRA: REFORMA E AMPLIAÇÃO DA ESCOLA PEDRO DA COSTA LIMA NO BAIRRO BURITI NO MUNICIPIO DE PACAJUS/CE.
END: BAIRRO BURITI
TABELA: SEINFRA 28.1 C/ DESONERAÇÃO, SINAPI 03/2026 C/ DESONERAÇÃO E TABELA ORSE 2025/12
DATA: 20 DE ABRIL DE 2026
BDI : 27,21%



COMPOSIÇÕES DE PREÇOS UNITÁRIOS

Item	Descrição	Fonte	Unid	Coefficiente	Preço Unitário	Total
I2083	TINTA 100% ACRÍLICA	SEINFRA	L	0,30000000	R\$ 22,2000	R\$ 6,6600
TOTAL Material:						R\$ 6,6600
Mão de Obra		Fonte	Unid	Coefficiente	Preço Unitário	Total
I0045	AJUDANTE DE PINTOR	SEINFRA	H	0,30000000	R\$ 19,1000	R\$ 5,7300
I2395	PINTOR	SEINFRA	H	1,20000000	R\$ 24,1600	R\$ 28,9920
TOTAL Mão de Obra:						R\$ 34,7220
VALOR:						41,38

5.18.22. C0773 CHAPIM PRÉ-MOLDADO DE CONCRETO (M2)

Equipamento Custo Horário		Fonte	Unid	Coefficiente	Preço Unitário	Total
I0682	BETONEIRA ELÉTRICA 580L (CHP)	SEINFRA	H	0,02000000	R\$ 25,1770	R\$ 0,5035
TOTAL Equipamento Custo Horário:						R\$ 0,5035
Material		Fonte	Unid	Coefficiente	Preço Unitário	Total
I0163	AÇO CA-50	SEINFRA	KG	1,35000000	R\$ 7,1000	R\$ 9,5850
I0103	ARAME RECOZIDO N.18 BWG	SEINFRA	KG	0,02000000	R\$ 16,5300	R\$ 0,3306
I0108	AREIA GROSSA	SEINFRA	M3	0,04000000	R\$ 119,5800	R\$ 4,7832
I0528	CHAPA COMPENSADO RESINADO 10MM (1.10 X 2.20M)	SEINFRA	M2	1,00000000	R\$ 35,9500	R\$ 35,9500
I0805	CIMENTO PORTLAND	SEINFRA	KG	17,36000000	R\$ 0,7100	R\$ 12,3256
I1605	PEDRISCO	SEINFRA	M3	0,09000000	R\$ 100,5000	R\$ 9,0450
I1724	PREGO	SEINFRA	KG	0,02000000	R\$ 17,0000	R\$ 0,3400
TOTAL Material:						R\$ 72,3594
Mão de Obra		Fonte	Unid	Coefficiente	Preço Unitário	Total
I0121	ARMADOR/FERREIRO	SEINFRA	H	0,80000000	R\$ 24,1600	R\$ 19,3280
I0498	CARPINTEIRO	SEINFRA	H	0,70000000	R\$ 24,1600	R\$ 16,9120
I2391	PEDREIRO	SEINFRA	H	0,30000000	R\$ 24,1600	R\$ 7,2480
I2543	SERVENTE	SEINFRA	H	1,10000000	R\$ 18,4600	R\$ 20,3060
TOTAL Mão de Obra:						R\$ 63,7940
VALOR:						136,66

5.19.1. C48J3 PISO EMBORRACHADO, DRENANTE E ANTI-IMPACTO, COMPOSTO POR PARTÍCULAS DE BORRACHA RECICLADA PRENSADA, PIGMENTADA E ATÓXICA, 50X50X2,5CM (FORNECIMENTO E EXECUÇÃO) (M2)

Item	Descrição	Fonte	Unid	Coefficiente	Preço Unitário	Total
I9143	PISO EMBORRACHADO E ANTI-IMPACTO, COMPOSTO POR PARTÍCULAS DE BORRACHA RECICLADA PRENSADA, PIGMENTADA E ATÓXICA (COLOCADO)	SEINFRA	M2	1,00000000	R\$ 284,1200	R\$ 284,1200



PREFEITURA
PACAJUS
GESTÃO PARA O POVO

Estado do Ceará
Prefeitura Municipal
de Pacajus.
CNPJ:07.536.407/0001-09

197
K

PREFEITURA MUNICIPAL DE PACAJUS-CE

OBRA: REFORMA E AMPLIAÇÃO DA ESCOLA PEDRO DA COSTA LIMA NO BAIRRO BURITI NO MUNICÍPIO DE PACAJUS/CE.
END: BAIRRO BURITI
TABELA: SEINFRA 28.1 C/ DESONERAÇÃO, SINAPI 03/2026 C/ DESONERAÇÃO E TABELA ORSE 2025/12
DATA: 20 DE ABRIL DE 2026
BDI: 27.21%



COMPOSIÇÕES DE PREÇOS UNITÁRIOS

5.18.19. C1779 IMPERMEABILIZAÇÃO DE LAJES C/ MANTA ASFÁLTICA PRÉ-FABRICADA, C/ VÉU DE POLIÉSTER (M2)						
Material		FORTE	UNID	COEFICIENTE	PREÇO UNITÁRIO	TOTAL
I0146	ASFALTO MODIFICADO	SEINFRA	KG	2.00000000	R\$ 4.6900	R\$ 9.3800
I2099	TINTA PRIMARIA	SEINFRA	L	0.60000000	R\$ 7.8300	R\$ 4.6980
I2251	VEU DE POLIESTER	SEINFRA	M2	1.10000000	R\$ 6.6700	R\$ 7.3370
TOTAL Material:						R\$ 21.4150
Mão de Obra		FORTE	UNID	COEFICIENTE	PREÇO UNITÁRIO	TOTAL
I0039	AJUDANTE DE APLICADOR DE IMPERMEABILIZAÇÃO	SEINFRA	H	0.30000000	R\$ 19.1000	R\$ 5.7300
I0091	APLICADOR IMPERMEABILIZAÇÃO	SEINFRA	H	0.30000000	R\$ 24.1600	R\$ 7.2480
TOTAL Mão de Obra:						R\$ 12.9780
VALOR:						34,39

5.18.20. C1620 LETREIRO - LETRA EM CAIXA DE ZINCO, H= 20CM (UN)						
Material		FORTE	UNID	COEFICIENTE	PREÇO UNITÁRIO	TOTAL
I0108	AREIA GROSSA	SEINFRA	M3	0.00400000	R\$ 119.5800	R\$ 0.4783
I0301	BUCHA PLASTICA 8MM	SEINFRA	UN	3.00000000	R\$ 0.0900	R\$ 0.2700
I0539	CHAPA DE AÇO GALVANIZADA N.26. DESENV 0.50M	SEINFRA	M	0.75000000	R\$ 23.2300	R\$ 17.4225
I0805	CIMENTO PORTLAND	SEINFRA	KG	1.00000000	R\$ 0.7100	R\$ 0.7100
I1100	ESMALTE SINTETICO	SEINFRA	L	0.08000000	R\$ 31.8800	R\$ 2.5504
I1582	PARAFUSO N.12X25MM	SEINFRA	UN	3.00000000	R\$ 0.7800	R\$ 2.3400
I2293	ZARCÃO	SEINFRA	L	0.07000000	R\$ 28.8100	R\$ 2.0167
TOTAL Material:						R\$ 25.7879
Mão de Obra		FORTE	UNID	COEFICIENTE	PREÇO UNITÁRIO	TOTAL
I0037	AJUDANTE	SEINFRA	H	1.10000000	R\$ 19.1000	R\$ 21.0100
I2391	PEDREIRO	SEINFRA	H	0.80000000	R\$ 24.1600	R\$ 19.3280
I1858	SERRALHEIRO	SEINFRA	H	1.10000000	R\$ 24.1600	R\$ 26.5760
I2543	SERVENTE	SEINFRA	H	0.20000000	R\$ 18.4600	R\$ 3.6920
TOTAL Mão de Obra:						R\$ 70.6060
VALOR:						96,39

5.18.21. C2466 TINTA ACRÍLICA 2 DEMÃOS C/ ROLO DE LÃ (M2)						
Material		FORTE	UNID	COEFICIENTE	PREÇO UNITÁRIO	TOTAL

Francisco Diogo Araújo Sousa
Engenheiro Civil
CREA/CE: 52.710-D



1997

k

PREFEITURA MUNICIPAL DE PACAJUS-CE

OBRA: [] REFORMA E AMPLIAÇÃO DA ESCOLA PEDRO DA COSTA LIMA NO BAIRRO BURITI NO MUNICÍPIO DE PACAJUS/CE.
END: BAIRRO BURITI
TABELA: SEINFRA 28.1 C/ DESONERAÇÃO, SINAPI 03/2026 C/ DESONERAÇÃO E TABELA ORSE 2025/12
DATA: 20 DE ABRIL DE 2026
BDI: 27,21%

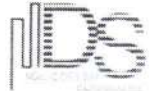

COMPOSIÇÕES DE PREÇOS UNITÁRIOS

5.18.16. 101161 ALVENARIA DE VEDAÇÃO COM ELEMENTO VAZADO DE CONCRETO (COBOGO) DE 7X50X50CM E ARGAMASSA DE ASSENTAMENTO COM PREPARO EM BETONEIRA. AF 05/2020 (M2)

Material	FORTE	UNID	COEFICIENTE	PREÇO UNITÁRIO	TOTAL	
0000665	ELEMENTO VAZADO DE CONCRETO, QUADRICULADO, 16 FUROS 50 X 50 X 7" CM	SINAPI	UN	3,95000000	R\$ 38,72	R\$ 152,94
TOTAL Material:					R\$ 152,94	
Mão de Obra com Encargos Complementares						
Material	FORTE	UNID	COEFICIENTE	PREÇO UNITÁRIO	TOTAL	
88309	PEDREIRO COM ENCARGOS COMPLEMENTARES	SINAPI	H	2,05500000	R\$ 29,60	R\$ 60,82
88316	SERVEnte COM ENCARGOS COMPLEMENTARES	SINAPI	H	1,02800000	R\$ 23,99	R\$ 24,66
TOTAL Mão de Obra com Encargos Complementares:					R\$ 85,48	
Serviço						
Material	FORTE	UNID	COEFICIENTE	PREÇO UNITÁRIO	TOTAL	
100489	ARGAMASSA TRAÇO 1:3 (EM VOLUME DE CIMENTO E AREIA MÉDIA ÚMIDA), PREPARO MECÂNICO COM BETONEIRA 600 L. AF. 08/2019	SINAPI	M3	0,01000000	R\$ 615,57	R\$ 6,15
TOTAL Serviço:					R\$ 6,15	
VALOR:					244,57	

5.18.17. C4726 CERCA/GRADIL NYLOFOR H=2,03M, MALHA 5 X 20CM - FIO 5,00MM, COM FIXADORES DE POLIAMIDA EM POSTE 40 X 60 MM CRUMBADOS EM BASE DE CONCRETO (EXCLUSIVE ESTAL), REVESTIDOS EM POLIESTER POR PROCESSO DE PINTURA ELETROSTÁTICA (GRADIL E POSTE), NAS

Material	FORTE	UNID	COEFICIENTE	PREÇO UNITÁRIO	TOTAL	
19048	FIXADOR POLIAMIDA PARA POSTE, NAS CORES VERDE OU BRANCA	SEINFRA	UN	2,40000000	R\$ 7,0300	R\$ 16,8720
19040	PAINEL NYLOFOR 2,03M x 2,5M (A X L) - MALHA 5 x 20 CM - FIO 5,00MM. REVESTIDO EM POLIESTER POR PROCESSO DE PINTURA ELETROSTÁTICA, NAS CORES VERDE OU BRANCA	SEINFRA	UN	0,40000000	R\$ 675,1500	R\$ 270,0600
19046	POSTE 40 x 60 MM, PINTURA ELETROSTÁTICA EM POLIESTER, NAS CORES VERDE OU BRANCA (H=2,50M - COM TAMPA) CRUMBADO	SEINFRA	UN	0,40000000	R\$ 119,5600	R\$ 47,8240
19049	SERVIÇO - COLOCAÇÃO E MONTAGEM DE CERCA/GRADIL NYLOFOR	SEINFRA	M2	2,03000000	R\$ 21,1000	R\$ 42,8330
TOTAL Material:					R\$ 377,5890	
VALOR:					377,59	

5.18.18. C4556 PORTÃO PIVOTANTE NYLOFOR, COMPOSTO DE QUADRO, PAINÉIS E ACESSÓRIOS COM PINTURA ELETROSTÁTICA COM TINTA POLIESTER, NAS CORES VERDE OU BRANCA, COM POSTE EM AÇO REVESTIDO, COR VERDE OU BRANCA - FORNECIMENTO E MONTAGEM (M2)

Material	FORTE	UNID	COEFICIENTE	PREÇO UNITÁRIO	TOTAL	
18436	PORTÃO PIVOTANTE NYLOFOR, COMPOSTO DE QUADRO, PAINÉIS E ACESSÓRIOS, COM PINTURA ELETROSTÁTICA COM TINTA POLIESTER, NAS CORES VERDE OU BRANCA, COM POSTE EM AÇO REVESTIDO, COR VERDE OU BRANCA - FORNECIMENTO E MONTAGEM	SEINFRA	M2	1,00000000	R\$ 630,9100	R\$ 630,9100
TOTAL Material:					R\$ 630,9100	
VALOR:					630,91	

Francisco Diego Araújo Sousa
Engenheiro Civil
CREA/CE: 52.710-D



PREFEITURA
PACAJUS
GESTÃO PARA O POVO

Estado do Ceará
Prefeitura Municipal
de Pacajus.
CNPJ:07.384.407/0001-09

198
K

PREFEITURA MUNICIPAL DE PACAJUS-CE

OBRA: REFORMA E AMPLIAÇÃO DA ESCOLA PEDRO DA COSTA LIMA NO BAIRRO BURITI NO MUNICÍPIO DE PACAJUS/CE.
END: BAIRRO BURITI
TABELA: SEINFRA 28.1 C/ DESONERAÇÃO, SINAPI 03/2026 C/ DESONERAÇÃO E TABELA ORSE 2025/12
DATA: 20 DE ABRIL DE 2026
BDI: 27,21%



COMPOSIÇÕES DE PREÇOS UNITÁRIOS

				TOTAL Equipamento Custo Horário:		RS 9,82		
Material		FORTE	UNID	COEFICIENTE	PREÇO UNITÁRIO	TOTAL		
00001345	CHAPA/PAINEL DE MADEIRA COMPENSADA PLASTIFICADA (MADEIRITE PLASTIFICADO) PARA FORMA DE CONCRETO, DE 2200 X 1100 MM, E = "17" MM	SINAPI	M2	1,14600000	R\$ 97,73	R\$ 111,99		
00004491	PONTALETE "7,5 X 7,5" CM EM PINUS, MISTA OU EQUIVALENTE DA REGIAO - BRUTA	SINAPI	M	0,16600000	R\$ 11,05	R\$ 1,83		
00005068	PREGO DE ACO POLIDO COM CABECA 17 X 21 (2 X 11)	SINAPI	KG	0,15900000	R\$ 13,67	R\$ 2,17		
00004517	SARRAFO "2,5 X 7,5" CM EM PINUS, MISTA OU EQUIVALENTE DA REGIAO - BRUTA	SINAPI	M	6,95200000	R\$ 3,87	R\$ 26,90		
TOTAL Material:						RS 142,89		
Mão de Obra com Encargos Complementares				FORTE	UNID	COEFICIENTE	PREÇO UNITÁRIO	TOTAL
88239	AJUDANTE DE CARPINTEIRO COM ENCARGOS COMPLEMENTARES	SINAPI	H	0,20200000	R\$ 24,75	R\$ 4,99		
88262	CARPINTEIRO DE FORMAS COM ENCARGOS COMPLEMENTARES	SINAPI	H	0,91100000	R\$ 29,07	R\$ 26,48		
TOTAL Mão de Obra com Encargos Complementares:						RS 31,47		
VALOR:						184,28		

5.18.15. 92264 FABRICAÇÃO DE FORMA PARA PILARES E ESTRUTURAS SIMILARES, EM CHAPA DE MADEIRA COMPENSADA PLASTIFICADA, E = 18 MM.
AF 09/2020 (M2)

Equipamento Custo Horário				FORTE	UNID	COEFICIENTE	PREÇO UNITÁRIO	TOTAL
91693	SERRA CIRCULAR DE BANCADA COM MOTOR ELÉTRICO POTÊNCIA DE 5HP, COM COIFA PARA DISCO 10" - CHI DIURNO, AF 08/2015	SINAPI	CHI	0,25500000	R\$ 34,37	R\$ 8,76		
91692	SERRA CIRCULAR DE BANCADA COM MOTOR ELÉTRICO POTÊNCIA DE 5HP, COM COIFA PARA DISCO 10" - CHP DIURNO, AF 08/2015	SINAPI	CHP	0,06300000	R\$ 35,71	R\$ 2,24		
TOTAL Equipamento Custo Horário:						RS 11,00		
Material		FORTE	UNID	COEFICIENTE	PREÇO UNITÁRIO	TOTAL		
00001345	CHAPA/PAINEL DE MADEIRA COMPENSADA PLASTIFICADA (MADEIRITE PLASTIFICADO) PARA FORMA DE CONCRETO, DE 2200 X 1100 MM, E = "17" MM	SINAPI	M2	1,33600000	R\$ 97,73	R\$ 130,56		
00004491	PONTALETE "7,5 X 7,5" CM EM PINUS, MISTA OU EQUIVALENTE DA REGIAO - BRUTA	SINAPI	M	2,30800000	R\$ 11,05	R\$ 25,50		
00005068	PREGO DE ACO POLIDO COM CABECA 17 X 21 (2 X 11)	SINAPI	KG	0,20800000	R\$ 13,67	R\$ 2,84		
00004517	SARRAFO "2,5 X 7,5" CM EM PINUS, MISTA OU EQUIVALENTE DA REGIAO - BRUTA	SINAPI	M	9,23700000	R\$ 3,87	R\$ 35,74		
TOTAL Material:						RS 194,64		
Mão de Obra com Encargos Complementares				FORTE	UNID	COEFICIENTE	PREÇO UNITÁRIO	TOTAL
88239	AJUDANTE DE CARPINTEIRO COM ENCARGOS COMPLEMENTARES	SINAPI	H	0,25000000	R\$ 24,75	R\$ 6,18		
88262	CARPINTEIRO DE FORMAS COM ENCARGOS COMPLEMENTARES	SINAPI	H	1,18000000	R\$ 29,07	R\$ 34,30		
TOTAL Mão de Obra com Encargos Complementares:						RS 40,48		
VALOR:						246,12		

Francisco Diego Araújo Sousa
Engenheiro Civil
CREA/CE: 52.710-D



PREFEITURA
PACAJUS
GESTÃO PARA O POVO

Estado do Ceará
Prefeitura Municipal
de Pacajus.
CNPJ:07.384.407/0001-09

198v

k

PREFEITURA MUNICIPAL DE PACAJUS-CE

OBRA: REFORMA E AMPLIAÇÃO DA ESCOLA PEDRO DA COSTA LIMA NO BAIRRO BURITI NO MUNICÍPIO DE PACAJUS/CE.
 END: BAIRRO BURITI
 TABELA: SEINFRA 28.1 C/ DESONERAÇÃO, SINAPI 03/2026 C/ DESONERAÇÃO E TABELA ORSE 2025/12
 DATA: 20 DE ABRIL DE 2026
 BDI : 27,21%



COMPOSIÇÕES DE PREÇOS UNITÁRIOS

Material	FORTE	UNID	COEFICIENTE	PREÇO UNITÁRIO	TOTAL	
10118	ARGAMASSA PRE-FABRICADA PARA REJUNTAMENTO	SEINFRA	KG	0,67600000	R\$ 6.5700	R\$ 4.4413
					TOTAL Material:	R\$ 4,4413
Mão de Obra	FORTE	UNID	COEFICIENTE	PREÇO UNITÁRIO	TOTAL	
11326	LADRILHISTA	SEINFRA	H	0,20000000	R\$ 24.1600	R\$ 4.8320
12543	SERVENTE	SEINFRA	H	0,20000000	R\$ 18.4600	R\$ 3.6920
					TOTAL Mão de Obra:	R\$ 8,5240
					VALOR:	12,97

5.18.13. C4418 LAJE PRÉ-FABRICADA P/ FÓRRO - VÃO DE 2,01 A 3 m (M2)

Material	FORTE	UNID	COEFICIENTE	PREÇO UNITÁRIO	TOTAL	
10169	AÇO CA-60	SEINFRA	KG	0,74000000	R\$ 7.5900	R\$ 5.6166
18265	LAJE PRÉ-FABRICADA COMUM DE 8 cm P/ FÓRRO - VÃO ATÉ 2,01 A 3 m	SEINFRA	M2	1,00000000	R\$ 46.9100	R\$ 46.9100
11691	PONTALETE / BARROTE DE 3"x3"	SEINFRA	M	1,30000000	R\$ 16.0900	R\$ 20.9170
11728	PREGO 18X27 (2,1/2" X 10) (APROXIMADAMENTE 198UN/KG)	SEINFRA	KG	0,03000000	R\$ 14.2000	R\$ 0.4260
11846	SARRAFO DE 1"x4"	SEINFRA	M	0,97000000	R\$ 6.0500	R\$ 5.8685
11916	TABUA DE 1" DE 3A. - L = 30cm	SEINFRA	M	0,65000000	R\$ 12.7700	R\$ 8.3005
					TOTAL Material:	R\$ 88,0386
Mão de Obra	FORTE	UNID	COEFICIENTE	PREÇO UNITÁRIO	TOTAL	
12391	PEDREIRO	SEINFRA	H	0,35000000	R\$ 24.1600	R\$ 8.4560
12543	SERVENTE	SEINFRA	H	0,35000000	R\$ 18.4600	R\$ 6.4610
					TOTAL Mão de Obra:	R\$ 14,9170
Serviço	FORTE	UNID	COEFICIENTE	PREÇO UNITÁRIO	TOTAL	
C0840	CONCRETO P/VIBR.. FCK 15 MPa COM AGREGADO ADQUIRIDO	SEINFRA	M3	0,03000000	R\$ 495.6500	R\$ 14.8695
C1603	LANÇAMENTO E APLICAÇÃO DE CONCRETO C/ ELEVAÇÃO	SEINFRA	M3	0,03000000	R\$ 268.4800	R\$ 8.0544
					TOTAL Serviço:	R\$ 22,9239
					VALOR:	125,88

5.18.14. 92266 FABRICAÇÃO DE FÓRMA PARA VIGAS, EM CHAPA DE MADEIRA COMPENSADA PLASTIFICADA, E = 18 MM. AF_09/2020 (M2)

Equipamento Custo Horário	FORTE	UNID	COEFICIENTE	PREÇO UNITÁRIO	TOTAL	
91693	SERRA CIRCULAR DE BANCADA COM MOTOR ELÉTRICO POTÊNCIA DE 5HP, COM COIFA PARA DISCO 10" - CHI DIURNO. AF_08/2015	SINAPI	CHI	0,23700000	R\$ 34,37	R\$ 8,14
91692	SERRA CIRCULAR DE BANCADA COM MOTOR ELÉTRICO POTÊNCIA DE 5HP, COM COIFA PARA DISCO 10" - CHP DIURNO. AF_08/2015	SINAPI	CHP	0,05000000	R\$ 35,71	R\$ 1,78

Francisco Diego Araújo Sousa
Engenheiro Civil
CREA/CE: 52.710-D



199
K

PREFEITURA MUNICIPAL DE PACAJUS-CE

OBRA: REFORMA E AMPLIAÇÃO DA ESCOLA PEDRO DA COSTA LIMA NO BAIRRO BURITI NO MUNICÍPIO DE PACAJUS/CE.
END: BAIRRO BURITI
TABELA: SEINFRA 28.1 C/ DESONERAÇÃO, SINAPI 03/2026 C/ DESONERAÇÃO E TABELA ORSE 2025/12
DATA: 20 DE ABRIL DE 2026
BDI : 27,21%



COMPOSIÇÕES DE PREÇOS UNITÁRIOS

Mão de Obra		FORTE	UNID	COEFICIENTE	PREÇO UNITÁRIO	TOTAL
11328	LADRILHISTA	SEINFRA	H	1,40000000	R\$ 24,1600	R\$ 33,8240
12543	SERVENTE	SEINFRA	H	1,40000000	R\$ 18,4600	R\$ 25,8440
TOTAL Mão de Obra:						R\$ 59,6680
Serviço		FORTE	UNID	COEFICIENTE	PREÇO UNITÁRIO	TOTAL
C4429	ARGAMASSA DE CIMENTO E AREIA PEN. TRAÇO 1:5	SEINFRA	M3	0,02000000	R\$ 907,9800	R\$ 18,1596
TOTAL Serviço:						R\$ 18,1596
VALOR:						124,60

5.18.10. C4436 PORCELANATO RETIFICADO NATURAL (FOSCO) C/ ARG. CIMENTO E AREIA P/ PAREDE (M2)

Material		FORTE	UNID	COEFICIENTE	PREÇO UNITÁRIO	TOTAL
16503	PORCELANATO RETIFICADO NATURAL (FOSCO ESMALTADO)	SEINFRA	M2	1,10000000	R\$ 82,3700	R\$ 90,6070
TOTAL Material:						R\$ 90,6070
Mão de Obra		FORTE	UNID	COEFICIENTE	PREÇO UNITÁRIO	TOTAL
11328	LADRILHISTA	SEINFRA	H	1,40000000	R\$ 24,1600	R\$ 33,8240
12543	SERVENTE	SEINFRA	H	1,40000000	R\$ 18,4600	R\$ 25,8440
TOTAL Mão de Obra:						R\$ 59,6680
Serviço		FORTE	UNID	COEFICIENTE	PREÇO UNITÁRIO	TOTAL
C4429	ARGAMASSA DE CIMENTO E AREIA PEN. TRAÇO 1:5	SEINFRA	M3	0,02000000	R\$ 907,9800	R\$ 18,1596
TOTAL Serviço:						R\$ 18,1596
VALOR:						168,43

5.18.11. C1126 REJUNTAMENTO C/ ARG. PRE-FABRICADA, JUNTA ENTRE 2mm e 6mm EM CERAMICA, ATE 10x10 cm (100 cm²) - DECORATIVA (PAREDE/PISO) (M2)

Material		FORTE	UNID	COEFICIENTE	PREÇO UNITÁRIO	TOTAL
10118	ARGAMASSA PRE-FABRICADA PARA REJUNTAMENTO	SEINFRA	KG	1,65200000	R\$ 6,5700	R\$ 10,8536
TOTAL Material:						R\$ 10,8536
Mão de Obra		FORTE	UNID	COEFICIENTE	PREÇO UNITÁRIO	TOTAL
11328	LADRILHISTA	SEINFRA	H	0,23000000	R\$ 24,1600	R\$ 5,5568
12543	SERVENTE	SEINFRA	H	0,23000000	R\$ 18,4600	R\$ 4,2458
TOTAL Mão de Obra:						R\$ 9,8026
VALOR:						20,66

5.18.12. C2828 REJUNTAMENTO C/ ARG. PRE-FABRICADA, JUNTA ENTRE 6mm e 10mm EM CERAMICA, ACIMA DE 30x30 cm (900 cm²) E PORCELANATOS (PAREDE/PISO) (M2)

Francisco Diego Araújo Sousa
Engenheiro Civil
CREA/CE: 52.710-D



199r
h

PREFEITURA MUNICIPAL DE PACAJUS-CE

OBRA: REFORMA E AMPLIAÇÃO DA ESCOLA PEDRO DA COSTA LIMA NO BAIRRO BURITI NO MUNICÍPIO DE PACAJUS/CE.
END: BAIRRO BURITI
TABELA: SEINFRA 28.1 C/ DESONERAÇÃO, SINAPI 03/2026 C/ DESONERAÇÃO E TABELA ORSE 2025/12
DATA: 20 DE ABRIL DE 2026
BDI : 27,21%



COMPOSIÇÕES DE PREÇOS UNITÁRIOS

I2081	1 JOLO CERÂMICO FURADO 9X19X19CM	SEINFRA	UN	47,00000000	R\$ 0,5300	R\$ 24,9100
						TOTAL Material: R\$ 38,6992
Mão de Obra		FORTE	UNID	COEFICIENTE	PREÇO UNITÁRIO	TOTAL
I2391	PEDREIRO	SEINFRA	H	1,50000000	R\$ 24,1600	R\$ 36,2400
I2543	SERVENTE	SEINFRA	H	1,84000000	R\$ 18,4600	R\$ 33,9664
						TOTAL Mão de Obra: R\$ 70,2064
						VALOR: 108,91

5.18.7. C0776 CHAPISCO C/ ARGAMASSA DE CIMENTO E AREIA S/PENEIRAR TRAÇO 1:3 ESP.= 5mm P/ PAREDE (M2)

Material		FORTE	UNID	COEFICIENTE	PREÇO UNITÁRIO	TOTAL
I0109	AREIA MEDIA	SEINFRA	M3	0,00610000	R\$ 83,5800	R\$ 0,5098
I0805	CIMENTO PORTLAND	SEINFRA	KG	2,43000000	R\$ 0,7100	R\$ 1,7253
						TOTAL Material: R\$ 2,2351
Mão de Obra		FORTE	UNID	COEFICIENTE	PREÇO UNITÁRIO	TOTAL
I2391	PEDREIRO	SEINFRA	H	0,10000000	R\$ 24,1600	R\$ 2,4160
I2543	SERVENTE	SEINFRA	H	0,15000000	R\$ 18,4600	R\$ 2,7690
						TOTAL Mão de Obra: R\$ 5,1850
						VALOR: 7,42

5.18.8. C3408 REBOCO C/ ARGAMASSA DE CIMENTO E AREIA S/ PENEIRAR, TRAÇO 1:3 (M2)

Mão de Obra		FORTE	UNID	COEFICIENTE	PREÇO UNITÁRIO	TOTAL
I2391	PEDREIRO	SEINFRA	H	0,60000000	R\$ 24,1600	R\$ 14,4960
I2543	SERVENTE	SEINFRA	H	0,60000000	R\$ 18,4600	R\$ 11,0760
						TOTAL Mão de Obra: R\$ 25,5720
Serviço		FORTE	UNID	COEFICIENTE	PREÇO UNITÁRIO	TOTAL
C0170	ARGAMASSA DE CIMENTO E AREIA S/PEN. TRAÇO 1:3	SEINFRA	M3	0,02500000	R\$ 631,2900	R\$ 15,7823
						TOTAL Serviço: R\$ 15,7823
						VALOR: 41,35

5.18.9. C4431 CERÂMICA ESMALTADA C/ ARG. CIMENTO E AREIA ATÉ 10x10cm (100 cm²) - DECORATIVA P/ PAREDE (M2)

Material		FORTE	UNID	COEFICIENTE	PREÇO UNITÁRIO	TOTAL
I6497	CERÂMICA ESMALTADA DIMENSÕES ATÉ 10x10cm (100 cm²) - DECORATIVA	SEINFRA	M2	1,10000000	R\$ 42,5200	R\$ 46,7720
						TOTAL Material: R\$ 46,7720