

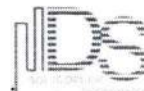

211
k

PREFEITURA MUNICIPAL DE PACAJUS-CE

OBRA: REFORMA E AMPLIAÇÃO DA ESCOLA PEDRO DA COSTA LIMA NO BAIRRO BURITI NO MUNICIPIO DE PÁCAJUS/CE.
 END: BAIRRO BURITI
 TABELA: SEINFRA 28.1 C/ DESONERAÇÃO, SINAPI 03/2026 C/ DESONERAÇÃO E TABELA ORSE 2025/12
 DATA: 20 DE ABRIL DE 2026
 BDI : 27,21%



COMPOSIÇÕES DE PREÇOS UNITÁRIOS

Item	Descrição	Fonte	Unid	Coefficiente	Preço Unitário	Total
I0171	BACIA LOUÇA BRANCA PARA CAIXA ACOPLADA	SEINFRA	UN	1,00000000	R\$ 237,2400	R\$ 237,2400
I0406	CAIXA ACOPLADA DE LOUÇA BRANCA PARA BACIA	SEINFRA	UN	1,00000000	R\$ 260,6300	R\$ 260,6300
I1091	ENGATE CROMADO	SEINFRA	UN	1,00000000	R\$ 22,5900	R\$ 22,5900
I1180	FITA DE VEDAÇÃO	SEINFRA	M	0,56000000	R\$ 0,3600	R\$ 0,2016
I1579	PARAFUSO CROMADO P/FIXAÇÃO SANITARIOS, INCLUSIVE PORCA CEGA, ARRUELA E BUCHA DE NYLON	SEINFRA	UN	2,00000000	R\$ 9,4000	R\$ 18,8000
I1925	TAMPA PLASTICA PARA BACIA	SEINFRA	UN	1,00000000	R\$ 36,9300	R\$ 36,9300
TOTAL Material:						R\$ 576,3916

Mão de Obra	Fonte	Unid	Coefficiente	Preço Unitário	Total	
I0043	AJUDANTE DE ENCANADOR	SEINFRA	H	2,00000000	R\$ 19,1000	R\$ 38,2000
I2320	ENCANADOR	SEINFRA	H	2,00000000	R\$ 23,4800	R\$ 46,9600
TOTAL Mão de Obra:					R\$ 85,1600	
VALOR:					661,55	

5.11.3. C3247 BACIA DE LOUÇA BRANCA P/ CRIANÇA, INCLUSIVE TAMPA (UN)

Material	Fonte	Unid	Coefficiente	Preço Unitário	Total	
I0176	BACIA SINFONADA P/ CRIANCA	SEINFRA	UN	1,00000000	R\$ 469,8000	R\$ 469,8000
I0245	BOLSA DE BORRACHA DE 1 1/2" PARA BACIA	SEINFRA	UN	1,00000000	R\$ 3,4800	R\$ 3,4800
I1579	PARAFUSO CROMADO P/FIXAÇÃO SANITARIOS, INCLUSIVE PORCA CEGA, ARRUELA E BUCHA DE NYLON	SEINFRA	UN	2,00000000	R\$ 9,4000	R\$ 18,8000
I7336	TAMPA PLÁSTICA PARA BACIA - CRIANÇA	SEINFRA	UN	1,00000000	R\$ 78,5900	R\$ 78,5900
TOTAL Material:					R\$ 570,6700	

Mão de Obra	Fonte	Unid	Coefficiente	Preço Unitário	Total	
I0043	AJUDANTE DE ENCANADOR	SEINFRA	H	1,50000000	R\$ 19,1000	R\$ 28,6500
I2320	ENCANADOR	SEINFRA	H	1,50000000	R\$ 23,4800	R\$ 35,2200
TOTAL Mão de Obra:					R\$ 63,8700	
VALOR:					634,54	

5.11.4. C0356 BANCADA DE GRANITO C/ 3 CUBAS DE LOUÇAS, S/ACESSÓRIOS (2,00x0,60)m (UN)

Material	Fonte	Unid	Coefficiente	Preço Unitário	Total	
I0184	BANCADA DE GRANITO C/ L=0,60m E E=0,03m	SEINFRA	M2	1,68000000	R\$ 370,4400	R\$ 622,3392
I0916	CUBA DE LOUÇA BRANCA DE EMBUTIR	SEINFRA	UN	3,00000000	R\$ 94,0600	R\$ 282,1800
I1513	MASSA CORRIDA A BASE DE PVA	SEINFRA	KG	0,90000000	R\$ 2,1200	R\$ 1,9080
TOTAL Material:					R\$ 906,4272	

Francisco Diego Araújo Sousa
 Francisco Diego Araújo Sousa
 Engenheiro Civil
 CREA/CE: 52.710-D



212
k

PREFEITURA MUNICIPAL DE PACAJUS-CE

OBRA: REFORMA E AMPLIAÇÃO DA ESCOLA PEDRO DA COSTA LIMA NO BAIRRO BURITI NO MUNICÍPIO DE PACAJUS/CE.
 END: BAIRRO BURITI
 TABELA: SEINFRA 28.1 C/ DESONERAÇÃO, SINAPI 03/2026 C/ DESONERAÇÃO E TABELA ORSE 2025/12
 DATA: 20 DE ABRIL DE 2026
 BDI : 27.21%



COMPOSIÇÕES DE PREÇOS UNITÁRIOS

Item	Descrição	Fonte	Unid	Coefficiente	Preço Unitário	Total
100475	ARGAMASSA TRAÇO 1:3 (EM VOLUME DE CIMENTO E AREIA MÉDIA ÚMIDA) COM ADIÇÃO DE IMPERMEABILIZANTE. PREPARO MECÂNICO COM BETONEIRA 400 L. AF_08/2019	SINAPI	M3	2,11920000	R\$ 790,13	R\$ 1.674,44
89998	ARMAÇÃO DE CINTA DE ALVENARIA ESTRUTURAL. DIÂMETRO DE 10,0 MM. AF_09/2021	SINAPI	KG	6,66360000	R\$ 9,80	R\$ 65,30
96536	FABRICAÇÃO, MONTAGEM E DESMONTAGEM DE FÓRMA PARA VIGA BALDRAME, EM MADEIRA SERRADA, E=25 MM, 4 UTILIZAÇÕES. AF_01/2024	SINAPI	M2	2,16000000	R\$ 76,64	R\$ 165,54
89995	GRAUTEAMENTO DE CINTA SUPERIOR OU DE VERGA EM ALVENARIA ESTRUTURAL. AF_09/2021	SINAPI	M3	0,21600000	R\$ 1.081,75	R\$ 233,65
97735	PEÇA RETANGULAR PRÉ-MOLDADA, VOLUME DE CONCRETO DE 30 A 100 LITROS, TAXA DE AÇO APROXIMADA DE 30KG/MP. AF_03/2024	SINAPI	M3	0,53200000	R\$ 2.572,62	R\$ 1.368,63
101625	PREPARO DE FUNDO DE VALA COM LARGURA MAIOR OU IGUAL A 1,5 M E MENOR QUE 2,5 M, COM CAMADA DE AREIA. LANÇAMENTO MECANIZADO. AF_01/2026	SINAPI	M3	0,70300000	R\$ 240,66	R\$ 169,18
TOTAL Serviço:						R\$ 3.676,74
VALOR:						9.849,34

5.11.1. C4635 BACIA SANITÁRIA PARA CADEIRANTES C/ ASSENTO (ABERTURA FRONTAL) (UN)

Material	Fonte	Unid	Coefficiente	Preço Unitário	Total
I0082	ANEL DE VEDAÇÃO PARA BACIA	SEINFRA UN	1,00000000	R\$ 10,1000	R\$ 10,1000
I8636	ASSENTO SANITÁRIO COM ABERTURA FRONTAL (PADRÃO ALTO)	SEINFRA UN	1,00000000	R\$ 317,4700	R\$ 317,4700
I8651	BACIA LOUÇA BRANCA COM CAIXA ACOPLADA PARA DEFICIENTE (SEM ASSENTO)	SEINFRA UN	1,00000000	R\$ 701,5600	R\$ 701,5600
I1091	ENGATE CROMADO	SEINFRA UN	1,00000000	R\$ 22,5900	R\$ 22,5900
I1180	FITA DE VEDAÇÃO	SEINFRA M	0,56000000	R\$ 0,3600	R\$ 0,2016
I1282	JOELHO PVC PARA ESGOTO DE 100MM	SEINFRA UN	1,00000000	R\$ 8,8200	R\$ 8,8200
I1516	MASSA PARA VIDRO	SEINFRA KG	0,10000000	R\$ 10,8200	R\$ 1,0820
I1579	PARAFUSO CROMADO P/FIXAÇÃO SANITÁRIOS, INCLUSIVE PORCA CEGA, ARRUELA E BUCHA DE NYLON	SEINFRA UN	2,00000000	R\$ 9,4000	R\$ 18,8000
TOTAL Material:					R\$ 1.080,6236
Mão de Obra	Fonte	Unid	Coefficiente	Preço Unitário	Total
I0043	AJUDANTE DE ENCANADOR	SEINFRA H	3,00000000	R\$ 19,1000	R\$ 57,3000
I2320	ENCANADOR	SEINFRA H	3,00000000	R\$ 23,4800	R\$ 70,4400
TOTAL Mão de Obra:					R\$ 127,7400
VALOR:					1.208,36

5.11.2. C0348 BACIA DE LOUÇA BRANCA C/CAIXA ACOPLADA (UN)

Material	Fonte	Unid	Coefficiente	Preço Unitário	Total
----------	-------	------	--------------	----------------	-------

Francisco Diego Araújo Sousa
 Engenheiro Civil
 CREA/CE: 52.710-D



212
k

PREFEITURA MUNICIPAL DE PACAJUS-CE

OBRA: REFORMA E AMPLIAÇÃO DA ESCOLA PEDRO DA COSTA LIMA NO BAIRRO BURITI NO MUNICÍPIO DE PACAJUS/CE.
 END: BAIRRO BURITI
 TABELA: SEINFRA 28.1 C/ DESONERAÇÃO, SINAPI 03/2026 C/ DESONERAÇÃO E TABELA ORSE 2025/12
 DATA: 20 DE ABRIL DE 2026
 BDI: 27,21%



COMPOSIÇÕES DE PREÇOS UNITÁRIOS

Quantidade	Descrição	Fonte	Unid	Coefficiente	Preço Unitário	Total
94970	CONCRETO FCK = 20MPA, TRAÇÃO 1:2.7:3 (EM MASSA SECA DE CIMENTO/ AREIA MÉDIA/ BRITA 1) - PREPARO MECÂNICO COM BETONEIRA 600 L. AF_05/2021	SINAPI	M3	2.07780000	R\$ 511,63	R\$ 1.063,06
96536	FABRICAÇÃO, MONTAGEM E DESMONTAGEM DE FÓRMA PARA VIGA BALDRAME, EM MADEIRA SERRADA, E=25 MM, 4 UTILIZAÇÕES. AF_01/2024	SINAPI	M2	2.72000000	R\$ 76,64	R\$ 208,46
89995	GRAUTEAMENTO DE CINTA SUPERIOR OU DE VERGA EM ALVENARIA ESTRUTURAL. AF_09/2021	SINAPI	M3	0.27200000	R\$ 1.081,75	R\$ 294,23
97735	PEÇA RETANGULAR PRÉ-MOLDADA, VOLUME DE CONCRETO DE 30 A 100 LITROS, TAXA DE AÇO APROXIMADA DE 30KG/MP. AF_03/2024	SINAPI	M3	0.72800000	R\$ 2.572,62	R\$ 1.872,86
101624	PREPARO DE FUNDO DE VALA COM LARGURA MAIOR OU IGUAL A 1.5 M E MENOR QUE 2.5 M, COM CAMADA DE BRITA. LANÇAMENTO MECANIZADO. AF_01/2026	SINAPI	M3	0.96900000	R\$ 248,17	R\$ 240,47
TOTAL Serviço:						R\$ 6.905,02
VALOR:						13.837,65

5.10.8. 98080 SUMIDOURO RETANGULAR, EM ALVENARIA COM TIJOLOS CERAMICOS MACIÇOS, DIMENSÕES INTERNAS: 1,5 X 3,4 X H=3,0 M, ÁREA DE INFILTRAÇÃO: 32,9 M² (PARA 13 CONTRIBUINTE). AF_12/2020 (UN)

Equipamento Custo Horário		Fonte	Unid	Coefficiente	Preço Unitário	Total
5679	RETROESCAVADEIRA SOBRE RODAS COM CARREGADEIRA, TRAÇÃO 4X4, POTÊNCIA LIQ. 88 HP, CAÇAMBA CARREG. CAP. MÍN. 1 M3, CAÇAMBA RETRO CAP. 0,26 M3, PESO OPERACIONAL MÍN. 6.674 KG, PROFUNDIDADE ESCAVAÇÃO MÁX. 4,37 M - CHI DIURNO. AF_06/2014	SINAPI	CHI	1.02060000	R\$ 67,75	R\$ 69,14
5678	RETROESCAVADEIRA SOBRE RODAS COM CARREGADEIRA, TRAÇÃO 4X4, POTÊNCIA LIQ. 88 HP, CAÇAMBA CARREG. CAP. MÍN. 1 M3, CAÇAMBA RETRO CAP. 0,26 M3, PESO OPERACIONAL MÍN. 6.674 KG, PROFUNDIDADE ESCAVAÇÃO MÁX. 4,37 M - CHP DIURNO. AF_06/2014	SINAPI	CHP	0.50080000	R\$ 161,21	R\$ 80,73
TOTAL Equipamento Custo Horário:						R\$ 149,87
Material		Fonte	Unid	Coefficiente	Preço Unitário	Total
00004720	PEDRA BRITADA N. 0, OU PEDRISCO (4,8 A 9,5 MM) POSTO PEDREIRA/FORNECEDOR, SEM FRETE	SINAPI	M3	1.79520000	R\$ 128,17	R\$ 230,09
00007258	TIJOLO CERAMICO MACICO COMUM DE 15 X 10 X 20 CM (L X A X C)	SINAPI	UN	4.566.35460000	R\$ 0,58	R\$ 2.648,48
TOTAL Material:						R\$ 2.878,57
Mão de Obra com Encargos Complementares		Fonte	Unid	Coefficiente	Preço Unitário	Total
88309	PEDREIRO COM ENCARGOS COMPLEMENTARES	SINAPI	H	64.89600000	R\$ 29,60	R\$ 1.920,92
88316	SERVENTE COM ENCARGOS COMPLEMENTARES	SINAPI	H	50.98970000	R\$ 23,99	R\$ 1.223,24
TOTAL Mão de Obra com Encargos Complementares:						R\$ 3.144,16
Serviço		Fonte	Unid	Coefficiente	Preço Unitário	Total

Francisco Diego Araújo Sousa
Francisco Diego Araújo Sousa
Engenheiro Civil
CREA/CE: 52.710-D

213
k

Francisco Diego Araújo Sousa
Engenheiro Civil
CREA/CE: 52.710-D

5.9.1.4.1. C0869 CORDALHA COBRE NÚ 35MM2 E ISOLADORES P/PARA-RAIO (M)

Material	QTD	UNID	COEFICIENTE	PREÇO UNITÁRIO	VALOR
POÇO TUBULAR C/ TUBO GEOMECÂNICO DE 6" PROFUNDIDADE 100M, COMPLETAMENTE EXECUTADO, INCLUSIVE MARCAÇÃO (FORNECIMENTO E EXECUÇÃO)	1	LN	1,00000000	R\$ 37.274,0900	R\$ 37.274,09
TOTAL					R\$ 37.274,0900

5.9.1.3.6. C3417 INSTALAÇÃO ELETROMECÂNICA DE CONJUNTO MOTO-BOMBA ATÉ 4 CV (UN)

Material	QTD	UNID	COEFICIENTE	PREÇO UNITÁRIO	VALOR
ENCANADOR	1	H	10,00000000	R\$ 234,8000	R\$ 234,8000
MONTADOR	1	H	10,00000000	R\$ 241,6000	R\$ 241,6000
SERVENTE	1	H	10,00000000	R\$ 184,6000	R\$ 184,6000
TOTAL					R\$ 661,0000

5.9.1.3.6. 11743 Motobomba submersa, marca schneider ou similar, modelo SUB20-10S4E7, motor 1 cv, trifásico 220V, 7 estágios, recalque 1 1/4", hm = 30 a 70 m, q = 3,1 a 6,1m3/h

Material	QTD	UNID	COEFICIENTE	PREÇO UNITÁRIO	VALOR
11743	1	un	1,00000000	R\$ 5.191,65	R\$ 5.191,65
TOTAL					R\$ 5.191,65

Mão de Obra

Material	QTD	UNID	COEFICIENTE	PREÇO UNITÁRIO	VALOR
12218	1	M	6,00000000	R\$ 19,9500	R\$ 119,7000
12284	1	LN	1,00000000	R\$ 65,8300	R\$ 65,8300
10043	1	H	2,50000000	R\$ 19,1000	R\$ 47,7500
AJUDANTE DE ENCANADOR	1	H	0,50000000	R\$ 24,1500	R\$ 12,0750
ELETRICISTA	1	H	2,50000000	R\$ 23,4800	R\$ 58,7000
ENCANADOR	1	H	2,50000000	R\$ 23,4800	R\$ 58,7000
TOTAL					R\$ 1.085,5400

COMPOSIÇÕES DE PREÇOS UNITÁRIOS

OBRA: REFORMA E AMPLIAÇÃO DA ESCOLA PEDRO DA COSTA LIMA NO BAIRRO BURITI NO MUNICÍPIO DE PACAUS/CE
 END: BAIRRO BURITI
 TABELA: SEINFRA 28.1 C/ DESONERAÇÃO, SINAPI 03/2026 C/ DESONERAÇÃO E TABELA ORSE 2025/12
 DATA: 20 DE ABRIL DE 2026
 BDI: 27,21%

PREFEITURA MUNICIPAL DE PACAUS-CE

Estado do Ceará
 Prefeitura Municipal
 de Pacaus.
 CNPJ: 07.584.407/0001-09



Francisco Biego Araújo Sousa
Engenheiro Civil
CREMACE: 52.710-D

213v
K

Item	Descrição	Quantidade	Unidade	Fonte	Coefficiente	Preço Unitário	Total
C0093	APARELHO SINALIZADOR DE OBSTACULOS C/CELULA FOTOELETTRICA	1	UN	SEINFRA	1,00000000	R\$ 154,4500	R\$ 154,4500
C0327	ATERRAMENTO COMPLETO C/ 3 HASTES COPPERWELD P/PARA-RAIOS	1	CJ	SEINFRA	1,00000000	R\$ 950,5200	R\$ 950,5200
C0520	CABO COBRE NU 35MM2	20	M	SEINFRA	20,00000000	R\$ 44,6900	R\$ 893,8000
C1790	MASTRO SIMPLES DE FERRO GALV. P/PARA-RAIO H=3M D=40 OU 50MM	1	UN	SEINFRA	1,00000000	R\$ 916,4000	R\$ 916,4000
C2060	PARA-RAIOS TIPO FRANKLIN	1	UN	SEINFRA	1,00000000	R\$ 157,3100	R\$ 157,3100
C2056	PROTEÇÃO DA CORDOALHA DOS PARA-RAIOS C/TUBO PVC RIGIDOS 50MM (27 X3,00M)	1	UN	SEINFRA	1,00000000	R\$ 209,1700	R\$ 209,1700
TOTAL Serviço:							R\$ 2.281,6900

Item	Descrição	Quantidade	Unidade	Fonte	Coefficiente	Preço Unitário	Total
10338	CABO COBRE NU 25MM2	3	M	SEINFRA	3,00000000	R\$ 23,7100	R\$ 71,1300
10421	CAIXA INSPEÇÃO DO TERRA	1	UN	SEINFRA	1,00000000	R\$ 65,8700	R\$ 65,8700
10641	CONECTOR PARA HASTE TERRA	1	UN	SEINFRA	1,00000000	R\$ 2,8300	R\$ 2,8300
11244	HASTE DE ATERRAMENTO COPPERWELD DE 3/4" X 2,40M	1	UN	SEINFRA	1,00000000	R\$ 82,0000	R\$ 82,0000
10042	AJUDANTE DE ELETRICISTA	3	H	SEINFRA	3,50000000	R\$ 19,1000	R\$ 66,8500
12312	ELETRICISTA	1	H	SEINFRA	1,50000000	R\$ 24,1500	R\$ 36,2250
TOTAL Material:							R\$ 221,8300
TOTAL Mão de Obra:							R\$ 103,0750
VALOR:							324,91

Item	Descrição	Quantidade	Unidade	Fonte	Coefficiente	Preço Unitário	Total
10339	CABO COBRE NU 35MM2	1	M	SEINFRA	1,00000000	R\$ 34,9100	R\$ 34,9100
11910	SUPORTE ISOLADOR SIMPLES COM ROLDANA PARA DESCIDA DE ATERRAMENTO DE PARA-RAIO EM EDIFICAÇÕES	1	UN	SEINFRA	0,50000000	R\$ 8,8000	R\$ 4,4000
10042	AJUDANTE DE ELETRICISTA	3	H	SEINFRA	0,50000000	R\$ 19,1000	R\$ 9,5500
12312	ELETRICISTA	1	H	SEINFRA	0,50000000	R\$ 24,1500	R\$ 12,0750
TOTAL Material:							R\$ 39,3100
TOTAL Mão de Obra:							R\$ 21,6250
VALOR:							60,94

COMPOSICOES DE PREÇOS UNITARIOS



OBRA: REFORMA E AMPLIAÇÃO DA ESCOLA PEDRO DA COSTA LIMA NO BAIRRO BURITI NO MUNICÍPIO DE PACAJUS/CE
 END: BAIRRO BURITI
 TABELA: SEINFRA 28.1 C/ DESONERAÇÃO E TABELA ORSE 2025/12
 DATA: 20 DE ABRIL DE 2026
 BDI: 27,21%

PREFEITURA MUNICIPAL DE PACAJUS-CE

Estado do Ceará
 Prefeitura Municipal
 de Pacajus
 CNPJ: 07.584.407/0001-09





214
k

PREFEITURA MUNICIPAL DE PACAJUS-CE

OBRA: REFORMA E AMPLIAÇÃO DA ESCOLA PEDRO DA COSTA LIMA NO BAIRRO BURITI NO MUNICIPIO DE PACAJUS/CE.
 END: BAIRRO BURITI
 TABELA: SEINFRA 28.1 C/ DESONERAÇÃO, SINAPI 03/2026 C/ DESONERAÇÃO E TABELA ORSE 2025/12
 DATA: 20 DE ABRIL DE 2026
 BDI: 27,21%



COMPOSIÇÕES DE PREÇOS UNITÁRIOS

5.10.7. 98070 TANQUE SEPTICO RETANGULAR, EM ALVENARIA COM TIJOLOS CERAMICOS MACIÇOS, DIMENSOES INTERNAS: 1,6 X 4,8 X H=2,0 M, VOLUME ÚTIL: 12288 L (PARA 88 CONTRIBUINTES). AF 12/2020 (UN)

Equipamento Custo Horário		FONTE	UNID	COEFICIENTE	PREÇO UNITÁRIO	TOTAL
5679	RETROESCAVADEIRA SOBRE RODAS COM CARREGADEIRA, TRACÇÃO 4X4. POTÊNCIA LÍQ. 88 HP. CAÇAMBA CARREG. CAP. MÍN. 1 M3. CAÇAMBA RETRO CAP. 0,26 M3. PESO OPERACIONAL MÍN. 6.674 KG. PROFUNDIDADE ESCAVAÇÃO MÁX. 4,37 M - CHI DIURNO. AF_06/2014	SINAPI	CHI	0,41640000	R\$ 67,75	R\$ 28,21
5678	RETROESCAVADEIRA SOBRE RODAS COM CARREGADEIRA, TRACÇÃO 4X4. POTÊNCIA LÍQ. 88 HP. CAÇAMBA CARREG. CAP. MÍN. 1 M3. CAÇAMBA RETRO CAP. 0,26 M3. PESO OPERACIONAL MÍN. 6.674 KG. PROFUNDIDADE ESCAVAÇÃO MÁX. 4,37 M - CHP DIURNO. AF_06/2014	SINAPI	CHP	0,20430000	R\$ 161,21	R\$ 32,93
TOTAL Equipamento Custo Horário:						R\$ 61,14
Material		FONTE	UNID	COEFICIENTE	PREÇO UNITÁRIO	TOTAL
00002692	DESMOLDANTE PROTETOR PARA FORMAS DE MADEIRA. DE BASE OLEOSA EMULSIONADA EM AGUA	SINAPI	L	0,93670000	R\$ 7,69	R\$ 0,28
00004491	PONTALETE 7,5 X 7,5 CM EM PINUS, MISTA OU EQUIVALENTE DA REGIAO - BRUTA	SINAPI	M	0,79920000	R\$ 11,05	R\$ 8,83
00005069	PREGO DE AÇO POLIDO COM CABECA 17 X 27 (2 1/2 X 11)	SINAPI	KG	0,08420000	R\$ 13,93	R\$ 1,17
00004517	SARRAFO 2,5 X 7,5 CM EM PINUS, MISTA OU EQUIVALENTE DA REGIAO - BRUTA	SINAPI	M	0,95040000	R\$ 3,87	R\$ 3,67
00006193	TABUA NÃO APARELHADA 2,5 X 20 CM, EM MACARANDUBA/MASSARANDUBA, ANGELIM OU EQUIVALENTE DA REGIAO - BRUTA	SINAPI	M	2,98080000	R\$ 20,49	R\$ 61,07
00007258	TIJOLO CERAMICO MACICO COMUM DE 15 X 10 X 20 CM (L X A X C)	SINAPI	UN	4,108,41010000	R\$ 0,58	R\$ 2.382,87
TOTAL Material:						R\$ 2.457,89
Mão de Obra com Encargos Complementares		FONTE	UNID	COEFICIENTE	PREÇO UNITÁRIO	TOTAL
88309	PEDREIRO COM ENCARGOS COMPLEMENTARES	SINAPI	H	91,09760000	R\$ 29,60	R\$ 2.696,48
88316	SERVENTE COM ENCARGOS COMPLEMENTARES	SINAPI	H	71,57670000	R\$ 23,99	R\$ 1.717,12
TOTAL Mão de Obra com Encargos Complementares:						R\$ 4.413,60
Serviço		FONTE	UNID	COEFICIENTE	PREÇO UNITÁRIO	TOTAL
88628	ARGAMASSA TRAÇO 1:3 (EM VOLUME DE CIMENTO E AREIA MÉDIA ÚMIDA). PREPARO MECÂNICO COM BETONEIRA 400 L. AF 08/2019	SINAPI	M3	3,46930000	R\$ 621,80	R\$ 2.157,21
87316	ARGAMASSA TRAÇO 1:4 (EM VOLUME DE CIMENTO E AREIA GROSSA ÚMIDA) PARA CHAPISCO CONVENCIONAL. PREPARO MECÂNICO COM BETONEIRA 400 L. AF 08/2019	SINAPI	M3	0,26060000	R\$ 543,20	R\$ 141,55
89998	ARMAÇÃO DE CINTA DE ALVENARIA ESTRUTURAL. DIÂMETRO DE 10,0 MM. AF_09/2021	SINAPI	KG	8,39120000	R\$ 9,80	R\$ 82,23
92767	ARMAÇÃO DE LAJE DE ESTRUTURA CONVENCIONAL DE CONCRETO ARMADO UTILIZANDO AÇO CA-60 DE 4,2 MM - MONTAGEM. AF_06/2022	SINAPI	KG	55,15400000	R\$ 15,32	R\$ 844,95

Francisco Diego Araújo Sousa
Engenheiro Civil
CREA/CE: 52.710-D



214

K

PREFEITURA MUNICIPAL DE PACAJUS-CE

OBRA: REFORMA E AMPLIAÇÃO DA ESCOLA PEDRO DA COSTA LIMA NO BAIRRO BURITI NO MUNICÍPIO DE PACAJUS/CE.
END: BAIRRO BURITI
TABELA: SEINFRA 28.1 C/ DESONERAÇÃO, SINAPI 03/2026 C/ DESONERAÇÃO E TABELA ORSE 2025/12
DATA: 20 DE ABRIL DE 2026
BDI : 27,21%



COMPOSIÇÕES DE PREÇOS UNITÁRIOS

VALOR:	124,05
--------	--------

5.10.5. C1950 PONTO SANITÁRIO, MATERIAL E EXECUÇÃO (PT)

Material	FORTE	UNID	COEFICIENTE	PREÇO UNITÁRIO	TOTAL
I0108	AREIA GROSSA	SEINFRA M3	0,00400000	R\$ 119,5800	R\$ 0,4783
I0441	CAL HIDRATADA	SEINFRA KG	3,00000000	R\$ 0,9600	R\$ 2,8800
I0805	CIMENTO PORTLAND	SEINFRA KG	3,00000000	R\$ 0,7100	R\$ 2,1300
I1282	JOELHO PVC PARA ESGOTO DE 100MM	SEINFRA UN	1,00000000	R\$ 8,8200	R\$ 8,8200
I1283	JOELHO PVC PARA ESGOTO DE 40MM	SEINFRA UN	2,00000000	R\$ 2,3600	R\$ 4,7200
I1284	JOELHO PVC PARA ESGOTO DE 50MM	SEINFRA UN	1,00000000	R\$ 3,2500	R\$ 3,2500
I2012	TE PVC PARA ESGOTO DE 100MM (4")	SEINFRA UN	1,00000000	R\$ 16,9800	R\$ 16,9800
I2013	TE PVC PARA ESGOTO DE 40MM (1 1/2")	SEINFRA UN	1,00000000	R\$ 3,9300	R\$ 3,9300
I2193	TUBO PVC ESGOTO DE 100MM (4") - (NBR 5688)	SEINFRA M	0,33000000	R\$ 15,8200	R\$ 5,2206
I2194	TUBO PVC ESGOTO DE 40MM (1 1/2") - (NBR 5688)	SEINFRA M	1,50000000	R\$ 6,9100	R\$ 10,3650
I2195	TUBO PVC ESGOTO DE 50MM (2") - (NBR 5688)	SEINFRA M	0,50000000	R\$ 10,7500	R\$ 5,3750
TOTAL Material:					R\$ 84,1489
Mão de Obra	FORTE	UNID	COEFICIENTE	PREÇO UNITÁRIO	TOTAL
I0043	AJUDANTE DE ENCANADOR	SEINFRA H	3,00000000	R\$ 19,1000	R\$ 57,3000
I2320	ENCANADOR	SEINFRA H	3,00000000	R\$ 23,4800	R\$ 70,4400
I2543	SERVENTE	SEINFRA H	2,50000000	R\$ 18,4600	R\$ 46,1500
TOTAL Mão de Obra:					R\$ 173,8900
VALOR:					238,04

5.10.6. C2593 TUBO PVC BRANCO P/ESGOTO D=100MM (4") (M)

Material	FORTE	UNID	COEFICIENTE	PREÇO UNITÁRIO	TOTAL
I0026	ADESIVO PARA TUBO DE PVC RIGIDO	SEINFRA KG	0,02500000	R\$ 63,3600	R\$ 1,5840
I1888	SOLUÇÃO LIMPADORA PARA PVC RIGIDO	SEINFRA L	0,04000000	R\$ 61,0200	R\$ 2,4408
I2193	TUBO PVC ESGOTO DE 100MM (4") - (NBR 5688)	SEINFRA M	1,01000000	R\$ 15,8200	R\$ 15,9762
TOTAL Material:					R\$ 20,0030
Mão de Obra	FORTE	UNID	COEFICIENTE	PREÇO UNITÁRIO	TOTAL
I0043	AJUDANTE DE ENCANADOR	SEINFRA H	0,52000000	R\$ 19,1000	R\$ 9,9320
I2320	ENCANADOR	SEINFRA H	0,52000000	R\$ 23,4800	R\$ 12,2096
TOTAL Mão de Obra:					R\$ 22,1416
VALOR:					42,14

Francisco Diego Araújo Sousa
Engenheiro Civil
CREA/CE: 52.710-D



215
k

PREFEITURA MUNICIPAL DE PACAJUS-CE

OBRA: REFORMA E AMPLIAÇÃO DA ESCOLA PEDRO DA COSTA LIMA NO BAIRRO BURITI NO MUNICÍPIO DE PACAJUS/CE.
END: BAIRRO BURITI
TABELA: SEINFRA 28.1 C/ DESONERAÇÃO, SINAPI 03/2026 C/ DESONERAÇÃO E TABELA ORSE 2025/12
DATA: 20 DE ABRIL DE 2026
BDI: 27,21%



COMPOSIÇÕES DE PREÇOS UNITÁRIOS

Material	FORNTE	UNID	COEFICIENTE	PREÇO UNITÁRIO	TOTAL	
10169	AÇO CA-60	SEINFRA	KG	4.26800000	R\$ 7.5900	R\$ 32.3941
10103	ARAME RECOZIDO N.18 BWG	SEINFRA	KG	0.07200000	R\$ 16.5300	R\$ 1.1902
10109	AREIA MEDIA	SEINFRA	M3	0.36900000	R\$ 83.5800	R\$ 30.8410
10280	BRITA	SEINFRA	M3	0.15800000	R\$ 100.5000	R\$ 15.8790
10441	CAL HIDRATADA	SEINFRA	KG	24.88800000	R\$ 0.9600	R\$ 23.8925
10529	CHAPA COMPENSADO RESINADO 12MM (1.10 X 2.20M)	SEINFRA	M2	0.32400000	R\$ 35.9500	R\$ 11.6478
10805	CIMENTO PORTLAND	SEINFRA	KG	87.18600000	R\$ 0.7100	R\$ 61.9021
11916	TABUA DE 1" DE 3A. - L = 30cm	SEINFRA	M	0.09700000	R\$ 12.7700	R\$ 1.2387
12082	TIJOLO MACIÇO COMUM	SEINFRA	UN	381.60000000	R\$ 0.4700	R\$ 179.3520
TOTAL Material:						R\$ 358.3374
Mão de Obra	FORNTE	UNID	COEFICIENTE	PREÇO UNITÁRIO	TOTAL	
10040	AJUDANTE DE ARMADOR/FERREIRO	SEINFRA	H	0.41300000	R\$ 19.1000	R\$ 7.8883
10041	AJUDANTE DE CARPINTEIRO	SEINFRA	H	1.96000000	R\$ 19.1000	R\$ 37.4360
10121	ARMADOR/FERREIRO	SEINFRA	H	0.41300000	R\$ 24.1600	R\$ 9.9781
10498	CARPINTEIRO	SEINFRA	H	1.96000000	R\$ 24.1600	R\$ 47.3536
12391	PEDREIRO	SEINFRA	H	8.21100000	R\$ 24.1600	R\$ 198.3778
12543	SERVENTE	SEINFRA	H	15.84100000	R\$ 18.4600	R\$ 292.4249
TOTAL Mão de Obra:						R\$ 593.4587
VALOR:						951,80

5.10.4. 89708 CAIXA SIFONADA, PVC, UN 150 X 185 X 75 MM, JUNTA ELÁSTICA, FORNECIDA E INSTALADA EM RAMAL DE DESCARGA OU EM RAMAL DE ESGOTO SANITÁRIO. AF_08/2022 (UN)

Material	FORNTE	UNID	COEFICIENTE	PREÇO UNITÁRIO	TOTAL	
00000122	ADESIVO PLASTICO PARA PVC. FRASCO COM *850* GR	SINAPI	UN	0.06680000	R\$ 60,78	R\$ 4,06
00011714	CAIXA SIFONADA, PVC, 150 X *185* X 75 MM, COM GRELHA QUADRADA, BRANCA	SINAPI	UN	1,00000000	R\$ 87,06	R\$ 87,06
00038383	LIXA D'AGUA EM FOLHA, COR PRETA, GRAO 100	SINAPI	UN	0,01840000	R\$ 1,65	R\$ 0,03
00020083	SOLUCAO PREPARADORA / LIMPADORA PARA PVC. FRASCO COM 1000 CM3	SINAPI	UN	0,10400000	R\$ 68,86	R\$ 7,16
TOTAL Material:						R\$ 98,31
Mão de Obra com Encargos Complementares	FORNTE	UNID	COEFICIENTE	PREÇO UNITÁRIO	TOTAL	
88248	AUXILIAR DE ENCANADOR OU BOMBEIRO HIDRAULICO COM ENCARGOS COMPLEMENTARES	SINAPI	H	0,47770000	R\$ 24,76	R\$ 11,82
88267	ENCANADOR OU BOMBEIRO HIDRAULICO COM ENCARGOS COMPLEMENTARES	SINAPI	H	0,47770000	R\$ 29,16	R\$ 13,92
TOTAL Mão de Obra com Encargos Complementares:						R\$ 25,74

Francisco Diego Araújo Sousa
Engenheiro Civil
CREA/CE: 52.710-D



PREFEITURA
PACAJUS
GESTÃO PARA O POVO

Estado do Ceará
Prefeitura Municipal
de Pacajus.
CNPJ:07.384.407/0001-09

215v

k

PREFEITURA MUNICIPAL DE PACAJUS-CE

OBRA: REFORMA E AMPLIAÇÃO DA ESCOLA PEDRO DA COSTA LIMA NO BAIRRO BURITI NO MUNICÍPIO DE PACAJUS/CE.
END: BAIRRO BURITI
TABELA: SEINFRA 28.1 C/ DESONERAÇÃO, SINAPI 03/2026 C/ DESONERAÇÃO E TABELA ORSE 2025/12
DATA: 20 DE ABRIL DE 2026
BDI : 27,21%



COMPOSIÇÕES DE PREÇOS UNITÁRIOS

Material	Descrição	Fonte	Unid	Coefficiente	Preço Unitário	Total
I2082	TIJOLO MACIÇO COMUM	SEINFRA	UN	108.5000000	R\$ 0.4700	R\$ 50.9950
I2205	TUBO PVC SOLDÁVEL DE 75MM (2 1/2")	SEINFRA	M	0.4000000	R\$ 40.3700	R\$ 16.1480
TOTAL Material:						R\$ 123,0375
Mão de Obra		Fonte	Unid	Coefficiente	Preço Unitário	Total
I0041	AJUDANTE DE CARPINTEIRO	SEINFRA	H	0.6050000	R\$ 19.1000	R\$ 11.5555
I0498	CARPINTEIRO	SEINFRA	H	0.6050000	R\$ 24.1600	R\$ 14.6166
I2391	PEDREIRO	SEINFRA	H	3.2000000	R\$ 24.1600	R\$ 77.3120
I2543	SERVENTE	SEINFRA	H	5.8500000	R\$ 18.4600	R\$ 107.9910
TOTAL Mão de Obra:						R\$ 211,4753
VALOR:						334,51

5.10.2. C0607 CAIXA EM ALVENARIA (60X60X60cm) DE 1 TIJOLO COMUM, LASTRO DE CONCRETO E TAMPA DE CONCRETO (UN)

Material	Descrição	Fonte	Unid	Coefficiente	Preço Unitário	Total
I0169	AÇO CA-60	SEINFRA	KG	2.5820000	R\$ 7.5900	R\$ 19.5974
I0103	ARAME RECOZIDO N.18 BWG	SEINFRA	KG	0.0440000	R\$ 16.5300	R\$ 0.7273
I0109	AREIA MEDIA	SEINFRA	M3	0.2750000	R\$ 83.5800	R\$ 22.9845
I0280	BRITA	SEINFRA	M3	0.1080000	R\$ 100.5000	R\$ 10.8540
I0441	CAL HIDRATADA	SEINFRA	KG	19.9100000	R\$ 0.9600	R\$ 19.1136
I0529	CHAPA COMPENSADO RESINADO 12MM (1.10 X 2.20M)	SEINFRA	M2	0.2000000	R\$ 35.9500	R\$ 7.1900
I0805	CIMENTO PORTLAND	SEINFRA	KG	63.8450000	R\$ 0.7100	R\$ 45.3300
I1916	TABUA DE 1" DE 3A. - L = 30cm	SEINFRA	M	0.0590000	R\$ 12.7700	R\$ 0.7534
I2082	TIJOLO MACIÇO COMUM	SEINFRA	UN	305.2800000	R\$ 0.4700	R\$ 143.4816
TOTAL Material:						R\$ 270,0318
Mão de Obra		Fonte	Unid	Coefficiente	Preço Unitário	Total
I0040	AJUDANTE DE ARMADOR/FERREIRO	SEINFRA	H	0.2250000	R\$ 19.1000	R\$ 4.2975
I0041	AJUDANTE DE CARPINTEIRO	SEINFRA	H	1.1850000	R\$ 19.1000	R\$ 22.6335
I0121	ARMADOR/FERREIRO	SEINFRA	H	0.2250000	R\$ 24.1600	R\$ 5.4360
I0498	CARPINTEIRO	SEINFRA	H	1.1850000	R\$ 24.1600	R\$ 28.6296
I2391	PEDREIRO	SEINFRA	H	6.4910000	R\$ 24.1600	R\$ 156.8226
I2543	SERVENTE	SEINFRA	H	12.9510000	R\$ 18.4600	R\$ 239.0755
TOTAL Mão de Obra:						R\$ 456,8847
VALOR:						726,93

5.10.3. C0608 CAIXA EM ALVENARIA (80X80X60cm) DE 1 TIJOLO COMUM, LASTRO DE CONCRETO E TAMPA DE CONCRETO (UN)

Francisco Diego Araújo Sousa
Engenheiro Civil
CREA/CE: 52.710-D



216
k

PREFEITURA MUNICIPAL DE PACAJUS-CE

OBRA: REFORMA E AMPLIAÇÃO DA ESCOLA PEDRO DA COSTA LIMA NO BAIRRO BURITI NO MUNICÍPIO DE PACAJUS/CE.
END: BAIRRO BURITI
TABELA: SEINFRA 28.1 C/ DESONERAÇÃO, SINAPI 03/2026 C/ DESONERAÇÃO E TABELA ORSE 2025/12
DATA: 20 DE ABRIL DE 2026
BDI: 27,21%



COMPOSIÇÕES DE PREÇOS UNITÁRIOS

12320	ENCANADOR	SEINFRA	H	0.40000000	R\$ 23.4800	R\$ 9.3920
					TOTAL Mão de Obra:	R\$ 17.0320
					VALOR:	24,03

5.9.2.4. C1948 PONTO HIDRÁULICO, MATERIAL E EXECUÇÃO (PT)

Material	FORTE	UNID	COEFICIENTE	PREÇO UNITÁRIO	TOTAL	
10108	AREIA GROSSA	SEINFRA	M3	0.00350000	R\$ 119.5800	R\$ 0.4185
10441	CAL HIDRATADA	SEINFRA	KG	2.50000000	R\$ 0.9600	R\$ 2.4000
10805	CIMENTO PORTLAND	SEINFRA	KG	2.50000000	R\$ 0.7100	R\$ 1.7750
10884	COTOVELO PVC SOLDAVEL DE 25MM	SEINFRA	UN	2.00000000	R\$ 0.7900	R\$ 1.5800
10885	COTOVELO PVC SOLDAVEL DE 32MM	SEINFRA	UN	4.00000000	R\$ 2.6500	R\$ 10.6000
11293	JOELHO PVC ROSCAVEL DE 1"	SEINFRA	UN	1.00000000	R\$ 5.9400	R\$ 5.9400
11412	LUVA PVC SOLDAVEL DE 32MM	SEINFRA	UN	2.00000000	R\$ 2.1800	R\$ 4.3600
11426	LUVA REDUÇÃO PVC SOLDAVEL DE 32X25MM	SEINFRA	UN	1.00000000	R\$ 3.3900	R\$ 3.3900
11973	TE PVC SOLDAVEL 32MM	SEINFRA	UN	1.00000000	R\$ 4.1200	R\$ 4.1200
12200	TUBO PVC SOLDAVEL DE 25MM (3/4)	SEINFRA	M	1.20000000	R\$ 4.3300	R\$ 5.1960
12201	TUBO PVC SOLDAVEL DE 32MM (1")	SEINFRA	M	5.00000000	R\$ 8.5600	R\$ 42.8000
					TOTAL Material:	R\$ 82.5795
Mão de Obra	FORTE	UNID	COEFICIENTE	PREÇO UNITÁRIO	TOTAL	
10043	AJUDANTE DE ENCANADOR	SEINFRA	H	3.00000000	R\$ 19.1000	R\$ 57.3000
12320	ENCANADOR	SEINFRA	H	3.00000000	R\$ 23.4800	R\$ 70.4400
12543	SERVENTE	SEINFRA	H	2.50000000	R\$ 18.4600	R\$ 46.1500
					TOTAL Mão de Obra:	R\$ 173.8900
					VALOR:	256,47

5.10.1. C0601 CAIXA DE GORDURA/SABÃO EM ALVENARIA (UN)

Material	FORTE	UNID	COEFICIENTE	PREÇO UNITÁRIO	TOTAL	
10169	AÇO CA-60	SEINFRA	KG	1.75000000	R\$ 7.5900	R\$ 13.2825
10103	ARAME RECOZIDO N.18 BWG	SEINFRA	KG	0.02200000	R\$ 16.5300	R\$ 0.3637
10109	AREIA MEDIA	SEINFRA	M3	0.10500000	R\$ 83.5800	R\$ 8.7759
10441	CAL HIDRATADA	SEINFRA	KG	5.46000000	R\$ 0.9600	R\$ 5.2416
10529	CHAPA COMPENSADO RESINADO 12MM (1.10 X 2.20M)	SEINFRA	M2	0.10500000	R\$ 35.9500	R\$ 3.7748
10805	CIMENTO PORTLAND	SEINFRA	KG	28.50000000	R\$ 0.7100	R\$ 20.2350
11605	PEDRISCO	SEINFRA	M3	0.04200000	R\$ 100.5000	R\$ 4.2210

Francisco Diego Araújo Sousa
Francisco Diego Araújo Sousa
Engenheiro Civil
CREA/CE: 52.710-D



216v
k

PREFEITURA MUNICIPAL DE PACAJUS-CE

OBRA: REFORMA E AMPLIAÇÃO DA ESCOLA PEDRO DA COSTA LIMA NO BAIRRO BURITI NO MUNICIPIO DE PACAJUS/CE.
END: BAIRRO BURITI
TABELA: SEINFRA 28.1 C/ DESONERAÇÃO, SINAPI 03/2026 C/ DESONERAÇÃO E TABELA ORSE 2025/12
DATA: 20 DE ABRIL DE 2026
BDI : 27,21%



COMPOSIÇÕES DE PREÇOS UNITÁRIOS

VALOR:	3.281,54
--------	----------

5.9.2.1. C2159 REGISTRO DE GAVETA BRUTO D= 32mm (1 1/4") (UN)

Material	FORTE	UNID	COEFICIENTE	PREÇO UNITÁRIO	TOTAL	
11180	FITA DE VEDAÇÃO	SEINFRA	M	1.50000000	R\$ 0.3600	R\$ 0.5400
11800	REGISTRO DE GAVETA BRUTO 32MM (1 1/4")	SEINFRA	UN	1.00000000	R\$ 74.0700	R\$ 74.0700
TOTAL Material:					R\$ 74.6100	
Mão de Obra	FORTE	UNID	COEFICIENTE	PREÇO UNITÁRIO	TOTAL	
10043	AJUDANTE DE ENCANADOR	SEINFRA	H	0.85000000	R\$ 19.1000	R\$ 16.2350
12320	ENCANADOR	SEINFRA	H	0.85000000	R\$ 23.4800	R\$ 19.9580
TOTAL Mão de Obra:					R\$ 36.1930	
VALOR:					110,80	

5.9.2.2. C2628 TUBO PVC SOLD. MARROM INCL.CONEXÕES D= 50mm (1 1/2") (M)

Material	FORTE	UNID	COEFICIENTE	PREÇO UNITÁRIO	TOTAL	
10026	ADESIVO PARA TUBO DE PVC RIGIDO	SEINFRA	KG	0.00170000	R\$ 63.3600	R\$ 0.1077
11888	SOLUÇÃO LIMPADORA PARA PVC RIGIDO	SEINFRA	L	0.00070000	R\$ 61.0200	R\$ 0.0427
12203	TUBO PVC SOLDÁVEL DE 50MM (1 1/2")	SEINFRA	M	1.40000000	R\$ 14.2800	R\$ 19.9920
TOTAL Material:					R\$ 20.1424	
Mão de Obra	FORTE	UNID	COEFICIENTE	PREÇO UNITÁRIO	TOTAL	
10043	AJUDANTE DE ENCANADOR	SEINFRA	H	0.60000000	R\$ 19.1000	R\$ 11.4600
12320	ENCANADOR	SEINFRA	H	0.60000000	R\$ 23.4800	R\$ 14.0880
TOTAL Mão de Obra:					R\$ 25,5480	
VALOR:					45,69	

5.9.2.3. C2625 TUBO PVC SOLD. MARROM INCL.CONEXÕES D= 25mm(3/4") (M)

Material	FORTE	UNID	COEFICIENTE	PREÇO UNITÁRIO	TOTAL	
10026	ADESIVO PARA TUBO DE PVC RIGIDO	SEINFRA	KG	0.00080000	R\$ 63.3600	R\$ 0.0507
11888	SOLUÇÃO LIMPADORA PARA PVC RIGIDO	SEINFRA	L	0.00030000	R\$ 61.0200	R\$ 0.0183
12200	TUBO PVC SOLDÁVEL DE 25MM (3/4")	SEINFRA	M	1.60000000	R\$ 4.3300	R\$ 6.9280
TOTAL Material:					R\$ 6,9970	
Mão de Obra	FORTE	UNID	COEFICIENTE	PREÇO UNITÁRIO	TOTAL	
10043	AJUDANTE DE ENCANADOR	SEINFRA	H	0.40000000	R\$ 19.1000	R\$ 7.6400



217
k

PREFEITURA MUNICIPAL DE PACAJUS-CE

OBRA: REFORMA E AMPLIAÇÃO DA ESCOLA PEDRO DA COSTA LIMA NO BAIRRO BURITI NO MUNICÍPIO DE PACAJUS/CE.
 END: BAIRRO BURITI
 TABELA: SEINFRA 28.1 C/ DESONERAÇÃO, SINAPI 03/2026 C/ DESONERAÇÃO E TABELA ORSE 2025/12
 DATA: 20 DE ABRIL DE 2026
 BDI : 27,21%



COMPOSIÇÕES DE PREÇOS UNITÁRIOS

				TOTAL Material:		R\$ 254,0500
Mão de Obra		FONTE	UNID	COEFICIENTE	PREÇO UNITÁRIO	TOTAL
10042	AJUDANTE DE ELETRICISTA	SEINFRA	H	3,50000000	R\$ 19,1000	R\$ 66,8500
12312	ELETRICISTA	SEINFRA	H	3,50000000	R\$ 24,1500	R\$ 84,5250
TOTAL Mão de Obra:						R\$ 151,3750
VALOR:						405,43

5.9.1.3.2. C0556 CABO EM PVC 1000V 6MM2 (M)

				TOTAL Material:		R\$ 4,7532
Material		FONTE	UNID	COEFICIENTE	PREÇO UNITÁRIO	TOTAL
10375	CABO EM PVC 1000V 6MM2	SEINFRA	M	1,02000000	R\$ 4,6600	R\$ 4,7532
TOTAL Material:						R\$ 4,7532
Mão de Obra		FONTE	UNID	COEFICIENTE	PREÇO UNITÁRIO	TOTAL
10042	AJUDANTE DE ELETRICISTA	SEINFRA	H	0,13000000	R\$ 19,1000	R\$ 2,4830
12312	ELETRICISTA	SEINFRA	H	0,13000000	R\$ 24,1500	R\$ 3,1395
TOTAL Mão de Obra:						R\$ 5,6225
VALOR:						10,38

5.9.1.3.3. C1197 ELETRODUTO PVC ROSC.INCL.CONEXÕES D= 32mm (1") (M)

				TOTAL Material:		R\$ 7,8540
Material		FONTE	UNID	COEFICIENTE	PREÇO UNITÁRIO	TOTAL
11070	ELETRODUTO DE PVC RIGIDO 1"	SEINFRA	M	1,10000000	R\$ 7,1400	R\$ 7,8540
TOTAL Material:						R\$ 7,8540
Mão de Obra		FONTE	UNID	COEFICIENTE	PREÇO UNITÁRIO	TOTAL
10042	AJUDANTE DE ELETRICISTA	SEINFRA	H	0,45000000	R\$ 19,1000	R\$ 8,5950
12312	ELETRICISTA	SEINFRA	H	0,45000000	R\$ 24,1500	R\$ 10,8675
TOTAL Mão de Obra:						R\$ 19,4625
VALOR:						27,32

5.9.1.3.4. C0443 BOMBA CENTRIFUGA DE 1 CV, INCLUSIVE MAT.DE SUÇÃO (UN)

Material		FONTE	UNID	COEFICIENTE	PREÇO UNITÁRIO	TOTAL
10026	ADESIVO PARA TUBO DE PVC RIGIDO	SEINFRA	KG	0,25000000	R\$ 63,3600	R\$ 15,8400
10253	BOMBA CENTRIFUGA P=1CV	SEINFRA	UN	1,00000000	R\$ 877,1500	R\$ 877,1500
11180	FITA DE VEDAÇÃO	SEINFRA	M	3,00000000	R\$ 0,3600	R\$ 1,0800
11293	JOELHO PVC ROSCAVEL DE 1"	SEINFRA	UN	1,00000000	R\$ 5,9400	R\$ 5,9400

Francisco Diego Araujo Sousa
Francisco Diego Araujo Sousa
Engenheiro Civil
CREA/CE: 52.710-D



217v
k

PREFEITURA MUNICIPAL DE PACAJUS-CE

OBRA: REFORMA E AMPLIAÇÃO DA ESCOLA PEDRO DA COSTA LIMA NO BAIRRO BURITI NO MUNICÍPIO DE PACAJUS/CE.
END: BAIRRO BURITI
TABELA: SEINFRA 28.1 C/ DESONERAÇÃO, SINAPI 03/2026 C/ DESONERAÇÃO E TABELA ORSE 2025/12
DATA: 20 DE ABRIL DE 2026
BDI : 27,21%



COMPOSIÇÕES DE PREÇOS UNITÁRIOS

I2320	ENCANADOR	SEINFRA	H	0,85000000	R\$ 23,4800	R\$ 19,9580
					TOTAL Mão de Obra:	R\$ 36,1930
					VALOR:	168,63

5.9.1.2.12. C0624 CAIXA EM ALVENARIA (40X40X60cm) DE 1 TIJOLO COMUM, LASTRO DE BRITA E TAMPA DE CONCRETO (UN)

Material	FONTE	UNID	COEFICIENTE	PREÇO UNITÁRIO	TOTAL	
I0169	AÇO CA-60	SEINFRA	KG	1,31700000	R\$ 7,5900	R\$ 9,9960
I0103	ARAME RECOZIDO N.18 BWG	SEINFRA	KG	0,02200000	R\$ 16,5300	R\$ 0,3637
I0109	AREIA MEDIA	SEINFRA	M3	0,15180000	R\$ 83,5800	R\$ 12,6874
I0280	BRITA	SEINFRA	M3	0,08800000	R\$ 100,5000	R\$ 8,8440
I0441	CAL HIDRATADA	SEINFRA	KG	15,00000000	R\$ 0,9600	R\$ 14,4000
I0529	CHAPA COMPENSADO RESINADO 12MM (1,10 X 2,20M)	SEINFRA	M2	0,10000000	R\$ 35,9500	R\$ 3,5950
I0805	CIMENTO PORTLAND	SEINFRA	KG	30,00000000	R\$ 0,7100	R\$ 21,3000
I1916	TABUA DE 1" DE 3A. - L = 30cm	SEINFRA	M	0,03000000	R\$ 12,7700	R\$ 0,3831
I2082	TIJOLO MACIÇO COMUM	SEINFRA	UN	229,00000000	R\$ 0,4700	R\$ 107,6300
					TOTAL Material:	R\$ 178,1992

Mão de Obra	FONTE	UNID	COEFICIENTE	PREÇO UNITÁRIO	TOTAL	
I0040	AJUDANTE DE ARMADOR/FERREIRO	SEINFRA	H	0,11500000	R\$ 19,1000	R\$ 2,1965
I0041	AJUDANTE DE CARPINTEIRO	SEINFRA	H	0,60500000	R\$ 19,1000	R\$ 11,5555
I0121	ARMADOR/FERREIRO	SEINFRA	H	0,11500000	R\$ 24,1600	R\$ 2,7784
I0498	CARPINTEIRO	SEINFRA	H	0,60500000	R\$ 24,1600	R\$ 14,6168
I2391	PEDREIRO	SEINFRA	H	4,68300000	R\$ 24,1600	R\$ 113,1413
I2543	SERVENTE	SEINFRA	H	8,12700000	R\$ 18,4600	R\$ 150,0244
					TOTAL Mão de Obra:	R\$ 294,3129
					VALOR:	473,51

5.9.1.3.1. C2065 QUADRO DE COMANDO DE BOMBAS - COMPLETO (UN)

Material	FONTE	UNID	COEFICIENTE	PREÇO UNITÁRIO	TOTAL	
I0195	BARRAMENTO TERRA P/ BAIXA TENSÃO	SEINFRA	UN	1,00000000	R\$ 33,6000	R\$ 33,6000
I0200	BASE FUSIVEL DIAZED 63A. COMPLETA	SEINFRA	UN	1,00000000	R\$ 54,1600	R\$ 54,1600
I0496	CAIXA TIPO 'J' 50X60X27CM	SEINFRA	UN	1,00000000	R\$ 89,8800	R\$ 89,8800
I1007	DISJUNTOR TRIPOLAR 20A	SEINFRA	UN	1,00000000	R\$ 60,1300	R\$ 60,1300
I1205	FUSIVEL DIAZED 63A	SEINFRA	UN	1,00000000	R\$ 4,7700	R\$ 4,7700
I1692	PONTE DE CRUZAMENTO EM CAIXAS DERIVAÇÃO/LIGAÇÃO	SEINFRA	UN	1,00000000	R\$ 11,5100	R\$ 11,5100

Francisco Diego Araújo Sousa
Engenheiro Civil
CREA/CE: 52.710-D



218
k

PREFEITURA MUNICIPAL DE PACAJUS-CE

OBRA: REFORMA E AMPLIAÇÃO DA ESCOLA PEDRO DA COSTA LIMA NO BAIRRO BURITI NO MUNICIPIO DE PACAJUS/CE.
 END: BAIRRO BURITI
 TABELA: SEINFRA 28.1 C/ DESONERAÇÃO, SINAPI 03/2026 C/ DESONERAÇÃO E TABELA ORSE 2025/12
 DATA: 20 DE ABRIL DE 2026
 BDI : 27,21%



COMPOSIÇÕES DE PREÇOS UNITÁRIOS

TOTAL Mão de Obra:	R\$ 19,1610
VALOR:	32,10

5.9.1.2.9. C2625 TUBO PVC SOLD. MARROM INCL.CONEXÕES D= 25mm(3/4") (M)

Material	FORTE	UNID	COEFICIENTE	PREÇO UNITÁRIO	TOTAL	
10026	ADESIVO PARA TUBO DE PVC RIGIDO	SEINFRA	KG	0,00080000	R\$ 63,3600	R\$ 0,0507
11888	SOLUÇÃO LIMPADORA PARA PVC RIGIDO	SEINFRA	L	0,00030000	R\$ 61,0200	R\$ 0,0183
12200	TUBO PVC SOLDAVEL DE 25MM (3/4")	SEINFRA	M	1,60000000	R\$ 4,3300	R\$ 6,9280
TOTAL Material:					R\$ 6,9970	

Mão de Obra	FORTE	UNID	COEFICIENTE	PREÇO UNITÁRIO	TOTAL	
10043	AJUDANTE DE ENCANADOR	SEINFRA	H	0,40000000	R\$ 19,1000	R\$ 7,6400
12320	ENCANADOR	SEINFRA	H	0,40000000	R\$ 23,4800	R\$ 9,3920
TOTAL Mão de Obra:					R\$ 17,0320	
VALOR:					24,03	

5.9.1.2.10. C2691 VÁLVULA DE RETENÇÃO DE PÉ C/CRIVO D= 32mm (1 1/4") (UN)

Material	FORTE	UNID	COEFICIENTE	PREÇO UNITÁRIO	TOTAL	
11180	FITA DE VEDAÇÃO	SEINFRA	M	1,50000000	R\$ 0,3600	R\$ 0,5400
12287	VÁLVULA RETENÇÃO. PE C/CRIVO - 32MM (1 1/4")	SEINFRA	UN	1,00000000	R\$ 104,5200	R\$ 104,5200
TOTAL Material:					R\$ 105,0600	

Mão de Obra	FORTE	UNID	COEFICIENTE	PREÇO UNITÁRIO	TOTAL	
10043	AJUDANTE DE ENCANADOR	SEINFRA	H	0,85000000	R\$ 19,1000	R\$ 16,2350
12320	ENCANADOR	SEINFRA	H	0,85000000	R\$ 23,4800	R\$ 19,9580
TOTAL Mão de Obra:					R\$ 36,1930	
VALOR:					141,25	

5.9.1.2.11. C2700 VÁLVULA DE RETENÇÃO HORIZ.OU VERT. D= 32mm (1 1/4") (UN)

Material	FORTE	UNID	COEFICIENTE	PREÇO UNITÁRIO	TOTAL	
11180	FITA DE VEDAÇÃO	SEINFRA	M	1,50000000	R\$ 0,3600	R\$ 0,5400
12279	VÁLVULA RETENÇÃO HORIZONTAL - 32MM (1 1/4")	SEINFRA	UN	1,00000000	R\$ 131,9000	R\$ 131,9000
TOTAL Material:					R\$ 132,4400	

Mão de Obra	FORTE	UNID	COEFICIENTE	PREÇO UNITÁRIO	TOTAL	
10043	AJUDANTE DE ENCANADOR	SEINFRA	H	0,85000000	R\$ 19,1000	R\$ 16,2350

Francisco Diego Araújo Sousa
 Engenheiro Civil
 CREA/CE: 52.710-D



218v

k

PREFEITURA MUNICIPAL DE PACAJUS-CE

OBRA: REFORMA E AMPLIAÇÃO DA ESCOLA PEDRO DA COSTA LIMA NO BAIRRO BURITI NO MUNICIPIO DE PACAJUS/CE.
END: BAIRRO BURITI
TABELA: SEINFRA 28.1 C/ DESONERAÇÃO, SINAPI 03/2026 C/ DESONERAÇÃO E TABELA ORSE 2025/12
DATA: 20 DE ABRIL DE 2026
BDI : 27,21%



COMPOSIÇÕES DE PREÇOS UNITÁRIOS

5.9.1.2.6. C2158 REGISTRO DE GAVETA BRUTO D= 25mm (1") (UN)

Material	FORTE	UNID	COEFICIENTE	PREÇO UNITÁRIO	TOTAL
I1180	FITA DE VEDAÇÃO	SEINFRA M	1,20000000	R\$ 0,3600	R\$ 0,4320
I1799	REGISTRO DE GAVETA BRUTO 25MM (1")	SEINFRA UN	1,00000000	R\$ 54,3500	R\$ 54,3500
TOTAL Material:					R\$ 54,7820
Mão de Obra	FORTE	UNID	COEFICIENTE	PREÇO UNITÁRIO	TOTAL
I0043	AJUDANTE DE ENCANADOR	SEINFRA H	0,54000000	R\$ 19,1000	R\$ 10,3140
I2320	ENCANADOR	SEINFRA H	0,54000000	R\$ 23,4800	R\$ 12,6792
TOTAL Mão de Obra:					R\$ 22,9932
VALOR:					77,78

5.9.1.2.7. C2627 TUBO PVC SOLD. MARROM INCL.CONEXÕES D= 40mm (1 1/4") (M)

Material	FORTE	UNID	COEFICIENTE	PREÇO UNITÁRIO	TOTAL
I0026	ADESIVO PARA TUBO DE PVC RIGIDO	SEINFRA KG	0,00120000	R\$ 63,3600	R\$ 0,0760
I1888	SOLUÇÃO LIMPADORA PARA PVC RIGIDO	SEINFRA L	0,00050000	R\$ 61,0200	R\$ 0,0305
I2202	TUBO PVC SOLDÁVEL DE 40MM (1 1/4")	SEINFRA M	1,50000000	R\$ 12,4600	R\$ 18,6900
TOTAL Material:					R\$ 18,7965
Mão de Obra	FORTE	UNID	COEFICIENTE	PREÇO UNITÁRIO	TOTAL
I0043	AJUDANTE DE ENCANADOR	SEINFRA H	0,50000000	R\$ 19,1000	R\$ 9,5500
I2320	ENCANADOR	SEINFRA H	0,50000000	R\$ 23,4800	R\$ 11,7400
TOTAL Mão de Obra:					R\$ 21,2900
VALOR:					40,09

5.9.1.2.8. C2626 TUBO PVC SOLD. MARROM INCL.CONEXÕES D= 32mm(1") (M)

Material	FORTE	UNID	COEFICIENTE	PREÇO UNITÁRIO	TOTAL
I0026	ADESIVO PARA TUBO DE PVC RIGIDO	SEINFRA KG	0,00110000	R\$ 63,3600	R\$ 0,0697
I1888	SOLUÇÃO LIMPADORA PARA PVC RIGIDO	SEINFRA L	0,00050000	R\$ 61,0200	R\$ 0,0305
I2201	TUBO PVC SOLDÁVEL DE 32MM (1")	SEINFRA M	1,50000000	R\$ 8,5600	R\$ 12,8400
TOTAL Material:					R\$ 12,9402
Mão de Obra	FORTE	UNID	COEFICIENTE	PREÇO UNITÁRIO	TOTAL
I0043	AJUDANTE DE ENCANADOR	SEINFRA H	0,45000000	R\$ 19,1000	R\$ 8,5950
I2320	ENCANADOR	SEINFRA H	0,45000000	R\$ 23,4800	R\$ 10,5660



PREFEITURA
PACAJUS
GESTÃO PARA O POVO

Estado do Ceará
Prefeitura Municipal
de Pacajus.
CNPJ:07.384.407/0001-09

219

K

PREFEITURA MUNICIPAL DE PACAJUS-CE

OBRA: REFORMA E AMPLIAÇÃO DA ESCOLA PEDRO DA COSTA LIMA NO BAIRRO BURITI NO MUNICÍPIO DE PACAJUS/CE.
END: BAIRRO BURITI
TABELA: SEINFRA 28.1 C/ DESONERAÇÃO, SINAPI 03/2026 C/ DESONERAÇÃO E TABELA ORSE 2025/12
DATA: 20 DE ABRIL DE 2026
BDI: 27,21%



COMPOSIÇÕES DE PREÇOS UNITÁRIOS

Material	FORTE	UNID	COEFICIENTE	PREÇO UNITÁRIO	TOTAL
10012	ADAPTADOR PVC SOLD, FLANGES LIVRES P/CX. D'ÁGUA 25MM	SEINFRA UN	1,00000000	R\$ 16,1900	R\$ 16,1900
10026	ADESIVO PARA TUBO DE PVC RIGIDO	SEINFRA KG	0,00250000	R\$ 63,3600	R\$ 0,1584
11180	FITA DE VEDAÇÃO	SEINFRA M	0,80000000	R\$ 0,3600	R\$ 0,2880
11888	SOLUÇÃO LIMPADORA PARA PVC RIGIDO	SEINFRA L	0,00400000	R\$ 61,0200	R\$ 0,2441
TOTAL Material:					R\$ 16,8805
Mão de Obra	FORTE	UNID	COEFICIENTE	PREÇO UNITÁRIO	TOTAL
10043	AJUDANTE DE ENCANADOR	SEINFRA H	0,09000000	R\$ 19,1000	R\$ 1,7190
12320	ENCANADOR	SEINFRA H	0,09000000	R\$ 23,4800	R\$ 2,1132
TOTAL Mão de Obra:					R\$ 3,8322
VALOR:					20,71

5.9.1.2.4. C2160 REGISTRO DE GAVETA BRUTO D= 40mm (1 1/2") (UN)

Material	FORTE	UNID	COEFICIENTE	PREÇO UNITÁRIO	TOTAL
11180	FITA DE VEDAÇÃO	SEINFRA M	1,88000000	R\$ 0,3600	R\$ 0,6768
11801	REGISTRO DE GAVETA BRUTO 40MM (1 1/2")	SEINFRA UN	1,00000000	R\$ 93,5100	R\$ 93,5100
TOTAL Material:					R\$ 94,1868
Mão de Obra	FORTE	UNID	COEFICIENTE	PREÇO UNITÁRIO	TOTAL
10043	AJUDANTE DE ENCANADOR	SEINFRA H	0,85000000	R\$ 19,1000	R\$ 16,2350
12320	ENCANADOR	SEINFRA H	0,85000000	R\$ 23,4800	R\$ 19,9580
TOTAL Mão de Obra:					R\$ 36,1930
VALOR:					130,38

5.9.1.2.5. C2159 REGISTRO DE GAVETA BRUTO D= 32mm (1 1/4") (UN)

Material	FORTE	UNID	COEFICIENTE	PREÇO UNITÁRIO	TOTAL
11180	FITA DE VEDAÇÃO	SEINFRA M	1,50000000	R\$ 0,3600	R\$ 0,5400
11800	REGISTRO DE GAVETA BRUTO 32MM (1 1/4")	SEINFRA UN	1,00000000	R\$ 74,0700	R\$ 74,0700
TOTAL Material:					R\$ 74,6100
Mão de Obra	FORTE	UNID	COEFICIENTE	PREÇO UNITÁRIO	TOTAL
10043	AJUDANTE DE ENCANADOR	SEINFRA H	0,85000000	R\$ 19,1000	R\$ 16,2350
12320	ENCANADOR	SEINFRA H	0,85000000	R\$ 23,4800	R\$ 19,9580
TOTAL Mão de Obra:					R\$ 36,1930
VALOR:					110,80

Francisco Diego Araujo Sousa
Francisco Diego Araujo Sousa
Engenheiro Civil
CREA/CE: 52.710-D



219v
k

PREFEITURA MUNICIPAL DE PACAJUS-CE

OBRA: REFORMA E AMPLIAÇÃO DA ESCOLA PEDRO DA COSTA LIMA NO BAIRRO BURITI NO MUNICÍPIO DE PACAJUS/CE.
END: BAIRRO BURITI
TABELA: SEINFRA 28.1 C/ DESONERAÇÃO, SINAPI 03/2026 C/ DESONERAÇÃO E TABELA ORSE 2025/12
DATA: 20 DE ABRIL DE 2026
BDI : 27,21%



COMPOSIÇÕES DE PREÇOS UNITÁRIOS

Mão de Obra	FORTE	UNID	COEFICIENTE	PREÇO UNITÁRIO	TOTAL	
I0045	AJUDANTE DE PINTOR	SEINFRA	H	1,60000000	R\$ 19,1000	R\$ 30,5600
I2395	PINTOR	SEINFRA	H	2,00000000	R\$ 24,1600	R\$ 48,3200
TOTAL Mão de Obra:					R\$ 78,8800	
VALOR:					88,43	

5.9.1.2.1. C0022 ADAPTADOR PVC SOLD. FLANGES LIVRES P/CX. D'ÁGUA 40mm (1 1/4") (UN)

Material	FORTE	UNID	COEFICIENTE	PREÇO UNITÁRIO	TOTAL	
I0014	ADAPTADOR PVC SOLD. FLANGES LIVRES P/CX. D'ÁGUA 40MM	SEINFRA	UN	1,00000000	R\$ 32,3300	R\$ 32,3300
I0026	ADESIVO PARA TUBO DE PVC RIGIDO	SEINFRA	KG	0,00500000	R\$ 63,3600	R\$ 0,3168
I1180	FITA DE VEDAÇÃO	SEINFRA	M	1,25000000	R\$ 0,3600	R\$ 0,4500
I1888	SOLUÇÃO LIMPADORA PARA PVC RIGIDO	SEINFRA	L	0,00700000	R\$ 61,0200	R\$ 0,4271
TOTAL Material:					R\$ 33,5239	

Mão de Obra	FORTE	UNID	COEFICIENTE	PREÇO UNITÁRIO	TOTAL	
I0043	AJUDANTE DE ENCANADOR	SEINFRA	H	0,14000000	R\$ 19,1000	R\$ 2,6740
I2320	ENCANADOR	SEINFRA	H	0,14000000	R\$ 23,4800	R\$ 3,2872
TOTAL Mão de Obra:					R\$ 5,9612	
VALOR:					39,47	

5.9.1.2.2. C0021 ADAPTADOR PVC SOLD. FLANGES LIVRES P/CX. D'ÁGUA 32mm (1") (UN)

Material	FORTE	UNID	COEFICIENTE	PREÇO UNITÁRIO	TOTAL	
I0013	ADAPTADOR PVC SOLD. FLANGES LIVRES P/CX. D'ÁGUA 32MM	SEINFRA	UN	1,00000000	R\$ 20,1300	R\$ 20,1300
I0026	ADESIVO PARA TUBO DE PVC RIGIDO	SEINFRA	KG	0,00350000	R\$ 63,3600	R\$ 0,2218
I1180	FITA DE VEDAÇÃO	SEINFRA	M	1,00000000	R\$ 0,3600	R\$ 0,3600
I1888	SOLUÇÃO LIMPADORA PARA PVC RIGIDO	SEINFRA	L	0,00550000	R\$ 61,0200	R\$ 0,3356
TOTAL Material:					R\$ 21,0474	

Mão de Obra	FORTE	UNID	COEFICIENTE	PREÇO UNITÁRIO	TOTAL	
I0043	AJUDANTE DE ENCANADOR	SEINFRA	H	0,09000000	R\$ 19,1000	R\$ 1,7190
I2320	ENCANADOR	SEINFRA	H	0,09000000	R\$ 23,4800	R\$ 2,1132
TOTAL Mão de Obra:					R\$ 3,8322	
VALOR:					24,88	

5.9.1.2.3. C0020 ADAPTADOR PVC SOLD. FLANGES LIVRES P/CX. D'ÁGUA 25mm (3/4") (UN)

Francisco Diego Araújo Sousa
Engenheiro Civil
CREA/CE: 52.710-D



220
k

PREFEITURA MUNICIPAL DE PACAJUS-CE

OBRA: REFORMA E AMPLIAÇÃO DA ESCOLA PEDRO DA COSTA LIMA NO BAIRRO BURITI NO MUNICIPIO DE PACAJUS/CE.
END: BAIRRO BURITI
TABELA: SEINFRA 28.1 C/ DESONERAÇÃO, SINAPI 03/2026 C/ DESONERAÇÃO E TABELA ORSE 2025/12
DATA: 20 DE ABRIL DE 2026
BDI : 27,21%



COMPOSIÇÕES DE PREÇOS UNITÁRIOS

VALOR:	209,70
--------	--------

5.9.1.1.3. C3955 SONDAGEM ROTATIVA P/ RECONHECIMENTO DO SUBSOLO (M)						
Material	FORTE	UNID	COEFICIENTE	PREÇO UNITÁRIO	TOTAL	
17406	SERVIÇO DE SONDAGEM ROTATIVA	SEINFRA	M	1,00000000	R\$ 391,2500	R\$ 391,2500
					TOTAL Material:	R\$ 391,2500
					VALOR:	391,25

5.9.1.1.4. C2937 RELATÓRIO FINAL DE SONDAGEM (UN)						
Mão de Obra	FORTE	UNID	COEFICIENTE	PREÇO UNITÁRIO	TOTAL	
12322	ENGENHEIRO	SEINFRA	H	12,00000000	R\$ 98,1900	R\$ 1.178,2800
					TOTAL Mão de Obra:	R\$ 1.178,2800
					VALOR:	1.178,28

5.9.1.1.5. C1614 LATEX DUAS DEMÃOS EM PAREDES EXTERNAS S/MASSA (M2)						
Material	FORTE	UNID	COEFICIENTE	PREÇO UNITÁRIO	TOTAL	
10035	AGUARRAS MINERAL	SEINFRA	L	0,05000000	R\$ 20,2900	R\$ 1,0145
11488	LIQUIDO PREPARADOR DE SUPERFICIES	SEINFRA	L	0,12000000	R\$ 12,7800	R\$ 1,5336
11347	LIXA PARA MADEIRA/MASSA	SEINFRA	UN	0,25000000	R\$ 0,7000	R\$ 0,1750
12097	TINTA LATEX ACRILICA	SEINFRA	L	0,17000000	R\$ 22,2000	R\$ 3,7740
					TOTAL Material:	R\$ 6,4971
Mão de Obra	FORTE	UNID	COEFICIENTE	PREÇO UNITÁRIO	TOTAL	
10045	AJUDANTE DE PINTOR	SEINFRA	H	0,35000000	R\$ 19,1000	R\$ 6,6850
12395	PINTOR	SEINFRA	H	0,40000000	R\$ 24,1600	R\$ 9,6640
					TOTAL Mão de Obra:	R\$ 16,3490
					VALOR:	22,85

5.9.1.1.6. C4714 PINTURA DE LOGOTIPOS COM TINTA À ÓLEO EM CONCRETO (M2)						
Material	FORTE	UNID	COEFICIENTE	PREÇO UNITÁRIO	TOTAL	
10035	AGUARRAS MINERAL	SEINFRA	L	0,07000000	R\$ 20,2900	R\$ 1,4203
11488	LIQUIDO PREPARADOR DE SUPERFICIES	SEINFRA	L	0,15000000	R\$ 12,7800	R\$ 1,9170
11347	LIXA PARA MADEIRA/MASSA	SEINFRA	UN	0,40000000	R\$ 0,7000	R\$ 0,2800
12100	TINTA ÓLEO	SEINFRA	L	0,30000000	R\$ 19,7700	R\$ 5,9310
					TOTAL Material:	R\$ 9,5483

Francisco Diego Araújo Souza
Engenheiro Civil
CREA/CE: 52.710-D



220v
k

PREFEITURA MUNICIPAL DE PACAJUS-CE

OBRA: REFORMA E AMPLIAÇÃO DA ESCOLA PEDRO DA COSTA LIMA NO BAIRRO BURITI NO MUNICIPIO DE PACAJUS/CE.
END: BAIRRO BURITI
TABELA: SEINFRA 28.1 C/ DESONERAÇÃO, SINAPI 03/2026 C/ DESONERAÇÃO E TABELA ORSE 2025/12
DATA: 20 DE ABRIL DE 2026
BDI : 27,21%



COMPOSIÇÕES DE PREÇOS UNITÁRIOS

Material	QTD	UNID	FORTE	UNID	COEFICIENTE	PREÇO UNITÁRIO	TOTAL	
11610			SEINFRA	M	1,00000000	R\$ 75,8400	R\$ 75,8400	
							TOTAL Material:	R\$ 75,8400
Mão de Obra	QTD	UNID	FORTE	UNID	COEFICIENTE	PREÇO UNITÁRIO	TOTAL	
12391			SEINFRA	H	0,50000000	R\$ 24,1600	R\$ 12,0800	
12543			SEINFRA	H	0,25000000	R\$ 18,4600	R\$ 4,6150	
							TOTAL Mão de Obra:	R\$ 16,6950
Serviço	QTD	UNID	FORTE	UNID	COEFICIENTE	PREÇO UNITÁRIO	TOTAL	
C0197			SEINFRA	M3	0,00375000	R\$ 720,1000	R\$ 2,7004	
							TOTAL Serviço:	R\$ 2,7004
							VALOR:	95,24

5.9.1.1.1. 18405 RESERVATORIO EM ANEIS PRE-MOLDADOS DE CONCRETO, Ø 2,00m, CAP. 20m³, COM CISTERNA DE 10m³, H=11,83m, ESCADA METALICA COM GUARDA CORPO E ABRIGO P/ MOTOBOMBA COM PORTÃO DE FERRO - FUSTE 6,70m (UN)

Material	QTD	UNID	FORTE	UNID	COEFICIENTE	PREÇO UNITÁRIO	TOTAL	
18405			SEINFRA	UN	1,00000000	R\$ 36.014,8200	R\$ 36.014,8200	
							TOTAL Material:	R\$ 36.014,8200
							VALOR:	36.014,82

5.9.1.1.2. 98547 IMPERMEABILIZAÇÃO DE SUPERFICIE COM MANTA ASFALTICA, DUAS CAMADAS, INCLUSIVE APLICAÇÃO DE PRIMER ASFALTICO, E=3MM E F=4MM, AF 09/2023 (M2)

Material	QTD	UNID	FORTE	UNID	COEFICIENTE	PREÇO UNITÁRIO	TOTAL	
00004226			SINAPI	KG	0,52000000	R\$ 9,05	R\$ 4,70	
00004014			SINAPI	M2	1,13190000	R\$ 56,35	R\$ 63,78	
00004015			SINAPI	M2	1,13190000	R\$ 69,20	R\$ 78,32	
00000511			SINAPI	L	0,58720000	R\$ 18,50	R\$ 10,86	
							TOTAL Material:	R\$ 157,66
Mão de Obra com Encargos Complementares	QTD	UNID	FORTE	UNID	COEFICIENTE	PREÇO UNITÁRIO	TOTAL	
88243			SINAPI	H	0,33480000	R\$ 24,19	R\$ 8,09	
88270			SINAPI	H	1,48490000	R\$ 29,60	R\$ 43,95	
							TOTAL Mão de Obra com Encargos Complementares:	R\$ 52,04

Francisco Diego Araújo Sousa
Engenheiro Civil
CREA/CE: 52.710-D

Ferragens das vigas

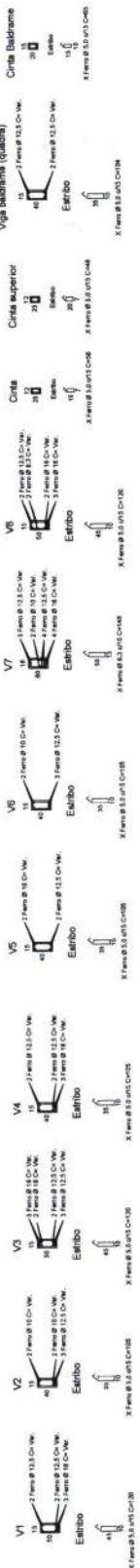

Ferragens das sapatas

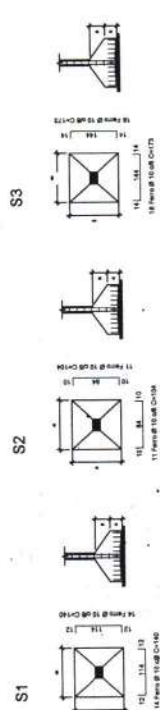

Ferragens dos pilares

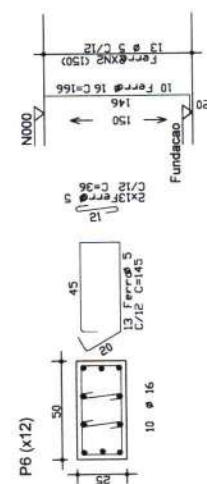
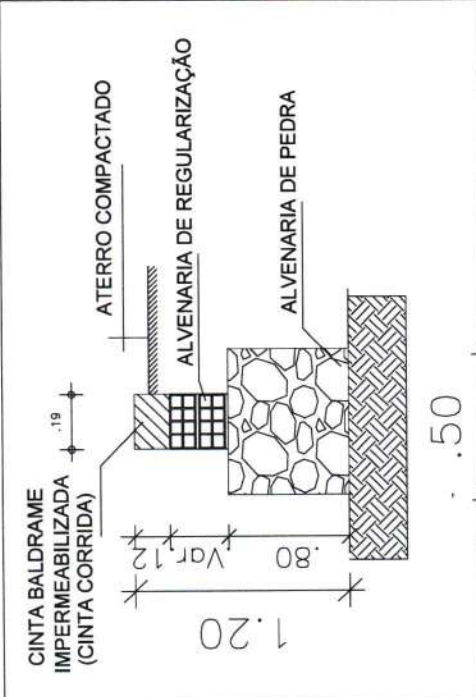
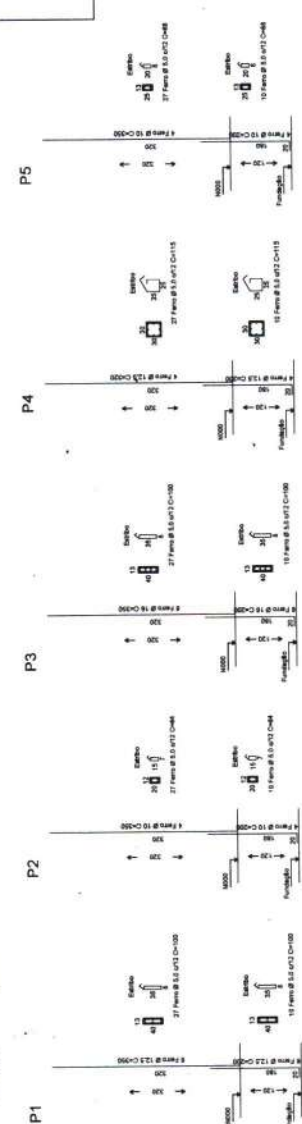

224
k

PROJETO: AUTORA	
PROJETO: AUTORA	
Projeto de Fundação	
PROJETO: MUNICIPAL	
LOCAL: PACAJUS	
1º	ALVENARIA
2º	ALVENARIA
3º	ALVENARIA
4º	ALVENARIA
5º	ALVENARIA
6º	ALVENARIA
7º	ALVENARIA
8º	ALVENARIA
9º	ALVENARIA
10º	ALVENARIA
11º	ALVENARIA
12º	ALVENARIA
13º	ALVENARIA
14º	ALVENARIA
15º	ALVENARIA
16º	ALVENARIA
17º	ALVENARIA
18º	ALVENARIA
19º	ALVENARIA
20º	ALVENARIA
21º	ALVENARIA
22º	ALVENARIA
23º	ALVENARIA
24º	ALVENARIA
25º	ALVENARIA
26º	ALVENARIA
27º	ALVENARIA
28º	ALVENARIA
29º	ALVENARIA
30º	ALVENARIA
31º	ALVENARIA
32º	ALVENARIA
33º	ALVENARIA
34º	ALVENARIA
35º	ALVENARIA
36º	ALVENARIA
37º	ALVENARIA
38º	ALVENARIA
39º	ALVENARIA
40º	ALVENARIA
41º	ALVENARIA
42º	ALVENARIA
43º	ALVENARIA
44º	ALVENARIA
45º	ALVENARIA
46º	ALVENARIA
47º	ALVENARIA
48º	ALVENARIA
49º	ALVENARIA
50º	ALVENARIA
51º	ALVENARIA
52º	ALVENARIA
53º	ALVENARIA
54º	ALVENARIA
55º	ALVENARIA
56º	ALVENARIA
57º	ALVENARIA
58º	ALVENARIA
59º	ALVENARIA
60º	ALVENARIA
61º	ALVENARIA
62º	ALVENARIA
63º	ALVENARIA
64º	ALVENARIA
65º	ALVENARIA
66º	ALVENARIA
67º	ALVENARIA
68º	ALVENARIA
69º	ALVENARIA
70º	ALVENARIA
71º	ALVENARIA
72º	ALVENARIA
73º	ALVENARIA
74º	ALVENARIA
75º	ALVENARIA
76º	ALVENARIA
77º	ALVENARIA
78º	ALVENARIA
79º	ALVENARIA
80º	ALVENARIA
81º	ALVENARIA
82º	ALVENARIA
83º	ALVENARIA
84º	ALVENARIA
85º	ALVENARIA
86º	ALVENARIA
87º	ALVENARIA
88º	ALVENARIA
89º	ALVENARIA
90º	ALVENARIA
91º	ALVENARIA
92º	ALVENARIA
93º	ALVENARIA
94º	ALVENARIA
95º	ALVENARIA
96º	ALVENARIA
97º	ALVENARIA
98º	ALVENARIA
99º	ALVENARIA
100º	ALVENARIA
101º	ALVENARIA
102º	ALVENARIA
103º	ALVENARIA
104º	ALVENARIA
105º	ALVENARIA
106º	ALVENARIA
107º	ALVENARIA
108º	ALVENARIA
109º	ALVENARIA
110º	ALVENARIA
111º	ALVENARIA
112º	ALVENARIA
113º	ALVENARIA
114º	ALVENARIA
115º	ALVENARIA
116º	ALVENARIA
117º	ALVENARIA
118º	ALVENARIA
119º	ALVENARIA
120º	ALVENARIA
121º	ALVENARIA
122º	ALVENARIA
123º	ALVENARIA
124º	ALVENARIA
125º	ALVENARIA
126º	ALVENARIA
127º	ALVENARIA
128º	ALVENARIA
129º	ALVENARIA
130º	ALVENARIA
131º	ALVENARIA
132º	ALVENARIA
133º	ALVENARIA
134º	ALVENARIA
135º	ALVENARIA
136º	ALVENARIA
137º	ALVENARIA
138º	ALVENARIA
139º	ALVENARIA
140º	ALVENARIA
141º	ALVENARIA
142º	ALVENARIA
143º	ALVENARIA
144º	ALVENARIA
145º	ALVENARIA
146º	ALVENARIA
147º	ALVENARIA
148º	ALVENARIA
149º	ALVENARIA
150º	ALVENARIA
151º	ALVENARIA
152º	ALVENARIA
153º	ALVENARIA
154º	ALVENARIA
155º	ALVENARIA
156º	ALVENARIA
157º	ALVENARIA
158º	ALVENARIA
159º	ALVENARIA
160º	ALVENARIA
161º	ALVENARIA
162º	ALVENARIA
163º	ALVENARIA
164º	ALVENARIA
165º	ALVENARIA
166º	ALVENARIA
167º	ALVENARIA
168º	ALVENARIA
169º	ALVENARIA
170º	ALVENARIA
171º	ALVENARIA
172º	ALVENARIA
173º	ALVENARIA
174º	ALVENARIA
175º	ALVENARIA
176º	ALVENARIA
177º	ALVENARIA
178º	ALVENARIA
179º	ALVENARIA
180º	ALVENARIA
181º	ALVENARIA
182º	ALVENARIA
183º	ALVENARIA
184º	ALVENARIA
185º	ALVENARIA
186º	ALVENARIA
187º	ALVENARIA
188º	ALVENARIA
189º	ALVENARIA
190º	ALVENARIA
191º	ALVENARIA
192º	ALVENARIA
193º	ALVENARIA
194º	ALVENARIA
195º	ALVENARIA
196º	ALVENARIA
197º	ALVENARIA
198º	ALVENARIA
199º	ALVENARIA
200º	ALVENARIA