

Armado positiva das lajes do pavimento Nivel 1 Teto
escala 1:50

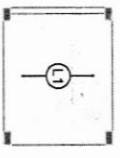

Planta de vigotas pré-moldadas
escala 1:50

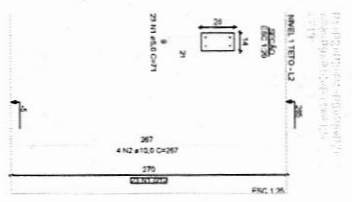

| | | | | | | | | | | | | | | | | | | | | | | | | | | | | | | | | | | | | | | | | | | | | | | | | | | | | | | | | | | | | | | | | | | | | | | | | | | | | | | | | | | | | | | | | | | | | | | | | | | | |
|---|---|---|---|---|---|---|---|---|----|----|----|----|----|----|----|----|----|----|----|----|----|----|----|----|----|----|----|----|----|----|----|----|----|----|----|----|----|----|----|----|----|----|----|----|----|----|----|----|----|----|----|----|----|----|----|----|----|----|----|----|----|----|----|----|----|----|----|----|----|----|----|----|----|----|----|----|----|----|----|----|----|----|----|----|----|----|----|----|----|----|----|----|----|----|----|----|----|----|-----|
| 1 | 2 | 3 | 4 | 5 | 6 | 7 | 8 | 9 | 10 | 11 | 12 | 13 | 14 | 15 | 16 | 17 | 18 | 19 | 20 | 21 | 22 | 23 | 24 | 25 | 26 | 27 | 28 | 29 | 30 | 31 | 32 | 33 | 34 | 35 | 36 | 37 | 38 | 39 | 40 | 41 | 42 | 43 | 44 | 45 | 46 | 47 | 48 | 49 | 50 | 51 | 52 | 53 | 54 | 55 | 56 | 57 | 58 | 59 | 60 | 61 | 62 | 63 | 64 | 65 | 66 | 67 | 68 | 69 | 70 | 71 | 72 | 73 | 74 | 75 | 76 | 77 | 78 | 79 | 80 | 81 | 82 | 83 | 84 | 85 | 86 | 87 | 88 | 89 | 90 | 91 | 92 | 93 | 94 | 95 | 96 | 97 | 98 | 99 | 100 |
|---|---|---|---|---|---|---|---|---|----|----|----|----|----|----|----|----|----|----|----|----|----|----|----|----|----|----|----|----|----|----|----|----|----|----|----|----|----|----|----|----|----|----|----|----|----|----|----|----|----|----|----|----|----|----|----|----|----|----|----|----|----|----|----|----|----|----|----|----|----|----|----|----|----|----|----|----|----|----|----|----|----|----|----|----|----|----|----|----|----|----|----|----|----|----|----|----|----|----|-----|

Assinado de forma digital
por OLAVO DA COSTA
MOMENR00594587395
Dados: 2025.10.13 09:57:31
-03'00'



Novo PAC FHNIS Sub50

PROJETO ESTRUTURAL

PLANTA DE ARMADURAS
NIVEL 1 TETO

Desenho Continuo iniciado
Escala Indicial
Revisão 01
Data 10/10/25

01
03/03

ATENÇÃO:
Este documento é uma cópia digitalizada de um documento original assinado eletronicamente por OLAVO DA COSTA em 10/10/2025. Qualquer alteração ou modificação neste documento após a data de emissão é considerada não válida.

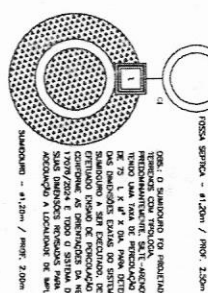
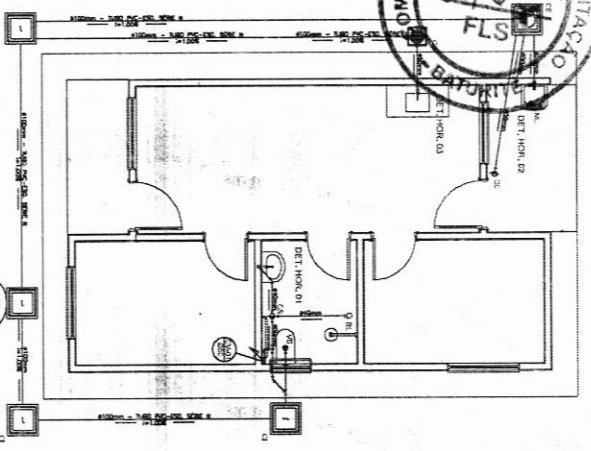

PROJETO SANITÁRIO - PLANTA BAIXA
ESCALA 1:20

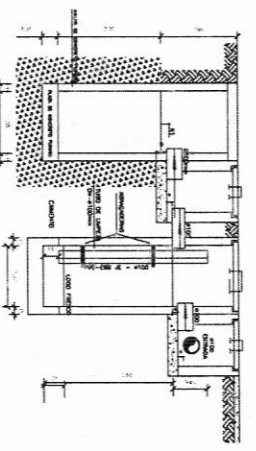

CORTE AA - FOSSA SÉPTICA E SUMIDOURO
ESCALA 1:20

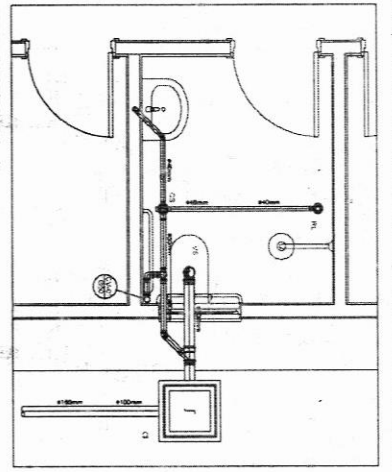

DETALHE HORIZONTAL - 01
ESCALA 1:20

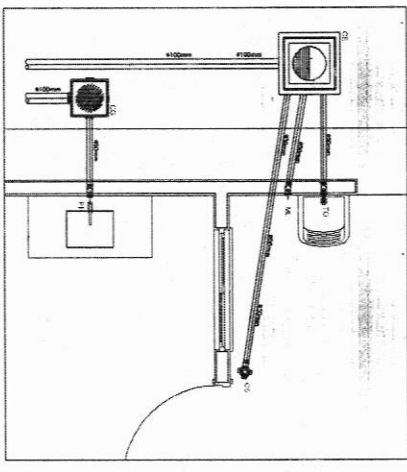

DETALHE HORIZONTAL - 02 E 03
ESCALA 1:20

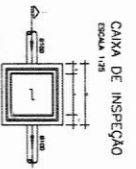

CAIXA DE INSPEÇÃO
ESCALA 1:20

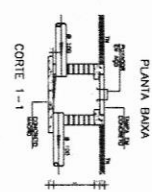

CORTE 1-1

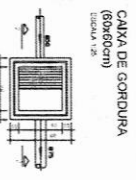

CAIXA DE GORDURA
(60x60cm)
ESCALA 1:20

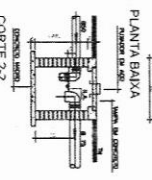

CORTE 2-2

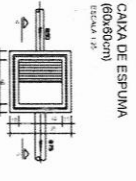

CAIXA DE ESPUMA
(60x60cm)
ESCALA 1:20

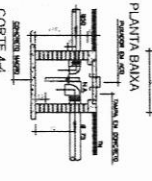

CORTE 4-4

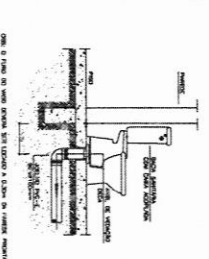

DETALHE GÊNÉRICO DO VASO SANITÁRIO
ESCALA 1:20

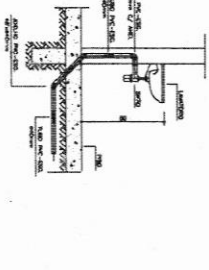

DETALHE DO LAVATÓRIO
ESCALA 1:20

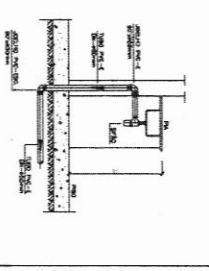

DETALHE DA PIA
ESCALA 1:20

NOTAS

- Obras e Instalações
- Espaço reservado para o projeto de arquitetura e engenharia elétrica, a ser elaborado pelo arquiteto e engenheiro responsáveis.
- Distâncias
- Espessuras
- Águas servidas
- 100
- 200
- 300
- 400
- 500
- 600
- 700
- 800
- 900
- 1000
- 1100
- 1200
- 1300
- 1400
- 1500
- 1600
- 1700
- 1800
- 1900
- 2000
- 2100
- 2200
- 2300
- 2400
- 2500
- 2600
- 2700
- 2800
- 2900
- 3000
- 3100
- 3200
- 3300
- 3400
- 3500
- 3600
- 3700
- 3800
- 3900
- 4000
- 4100
- 4200
- 4300
- 4400
- 4500
- 4600
- 4700
- 4800
- 4900
- 5000
- 5100
- 5200
- 5300
- 5400
- 5500
- 5600
- 5700
- 5800
- 5900
- 6000
- 6100
- 6200
- 6300
- 6400
- 6500
- 6600
- 6700
- 6800
- 6900
- 7000
- 7100
- 7200
- 7300
- 7400
- 7500
- 7600
- 7700
- 7800
- 7900
- 8000
- 8100
- 8200
- 8300
- 8400
- 8500
- 8600
- 8700
- 8800
- 8900
- 9000
- 9100
- 9200
- 9300
- 9400
- 9500
- 9600
- 9700
- 9800
- 9900
- 10000

LEGENDA

- 01 - Caixa de inspeção - Ø40x60cm
- 02 - Caixa de gordura - Ø40x60cm
- 03 - Caixa de espuma - Ø40x60cm
- 04 - Caixa de lavatório - Ø40x60cm
- 05 - Caixa de pia - Ø40x60cm
- 06 - Caixa de água quente - Ø40x60cm
- 07 - Caixa de água fria - Ø40x60cm
- 08 - Caixa de água quente - Ø40x60cm
- 09 - Caixa de água fria - Ø40x60cm
- 10 - Caixa de água quente - Ø40x60cm
- 11 - Caixa de água fria - Ø40x60cm
- 12 - Caixa de água quente - Ø40x60cm
- 13 - Caixa de água fria - Ø40x60cm
- 14 - Caixa de água quente - Ø40x60cm
- 15 - Caixa de água fria - Ø40x60cm
- 16 - Caixa de água quente - Ø40x60cm
- 17 - Caixa de água fria - Ø40x60cm
- 18 - Caixa de água quente - Ø40x60cm
- 19 - Caixa de água fria - Ø40x60cm
- 20 - Caixa de água quente - Ø40x60cm
- 21 - Caixa de água fria - Ø40x60cm
- 22 - Caixa de água quente - Ø40x60cm
- 23 - Caixa de água fria - Ø40x60cm
- 24 - Caixa de água quente - Ø40x60cm
- 25 - Caixa de água fria - Ø40x60cm
- 26 - Caixa de água quente - Ø40x60cm
- 27 - Caixa de água fria - Ø40x60cm
- 28 - Caixa de água quente - Ø40x60cm
- 29 - Caixa de água fria - Ø40x60cm
- 30 - Caixa de água quente - Ø40x60cm
- 31 - Caixa de água fria - Ø40x60cm
- 32 - Caixa de água quente - Ø40x60cm
- 33 - Caixa de água fria - Ø40x60cm
- 34 - Caixa de água quente - Ø40x60cm
- 35 - Caixa de água fria - Ø40x60cm
- 36 - Caixa de água quente - Ø40x60cm
- 37 - Caixa de água fria - Ø40x60cm
- 38 - Caixa de água quente - Ø40x60cm
- 39 - Caixa de água fria - Ø40x60cm
- 40 - Caixa de água quente - Ø40x60cm
- 41 - Caixa de água fria - Ø40x60cm
- 42 - Caixa de água quente - Ø40x60cm
- 43 - Caixa de água fria - Ø40x60cm
- 44 - Caixa de água quente - Ø40x60cm
- 45 - Caixa de água fria - Ø40x60cm
- 46 - Caixa de água quente - Ø40x60cm
- 47 - Caixa de água fria - Ø40x60cm
- 48 - Caixa de água quente - Ø40x60cm
- 49 - Caixa de água fria - Ø40x60cm
- 50 - Caixa de água quente - Ø40x60cm
- 51 - Caixa de água fria - Ø40x60cm
- 52 - Caixa de água quente - Ø40x60cm
- 53 - Caixa de água fria - Ø40x60cm
- 54 - Caixa de água quente - Ø40x60cm
- 55 - Caixa de água fria - Ø40x60cm
- 56 - Caixa de água quente - Ø40x60cm
- 57 - Caixa de água fria - Ø40x60cm
- 58 - Caixa de água quente - Ø40x60cm
- 59 - Caixa de água fria - Ø40x60cm
- 60 - Caixa de água quente - Ø40x60cm
- 61 - Caixa de água fria - Ø40x60cm
- 62 - Caixa de água quente - Ø40x60cm
- 63 - Caixa de água fria - Ø40x60cm
- 64 - Caixa de água quente - Ø40x60cm
- 65 - Caixa de água fria - Ø40x60cm
- 66 - Caixa de água quente - Ø40x60cm
- 67 - Caixa de água fria - Ø40x60cm
- 68 - Caixa de água quente - Ø40x60cm
- 69 - Caixa de água fria - Ø40x60cm
- 70 - Caixa de água quente - Ø40x60cm
- 71 - Caixa de água fria - Ø40x60cm
- 72 - Caixa de água quente - Ø40x60cm
- 73 - Caixa de água fria - Ø40x60cm
- 74 - Caixa de água quente - Ø40x60cm
- 75 - Caixa de água fria - Ø40x60cm
- 76 - Caixa de água quente - Ø40x60cm
- 77 - Caixa de água fria - Ø40x60cm
- 78 - Caixa de água quente - Ø40x60cm
- 79 - Caixa de água fria - Ø40x60cm
- 80 - Caixa de água quente - Ø40x60cm
- 81 - Caixa de água fria - Ø40x60cm
- 82 - Caixa de água quente - Ø40x60cm
- 83 - Caixa de água fria - Ø40x60cm
- 84 - Caixa de água quente - Ø40x60cm
- 85 - Caixa de água fria - Ø40x60cm
- 86 - Caixa de água quente - Ø40x60cm
- 87 - Caixa de água fria - Ø40x60cm
- 88 - Caixa de água quente - Ø40x60cm
- 89 - Caixa de água fria - Ø40x60cm
- 90 - Caixa de água quente - Ø40x60cm
- 91 - Caixa de água fria - Ø40x60cm
- 92 - Caixa de água quente - Ø40x60cm
- 93 - Caixa de água fria - Ø40x60cm
- 94 - Caixa de água quente - Ø40x60cm
- 95 - Caixa de água fria - Ø40x60cm
- 96 - Caixa de água quente - Ø40x60cm
- 97 - Caixa de água fria - Ø40x60cm
- 98 - Caixa de água quente - Ø40x60cm
- 99 - Caixa de água fria - Ø40x60cm
- 100 - Caixa de água quente - Ø40x60cm

OBS

Atenção ao projeto hidráulico para a instalação do novo PAC FHNIS São João - Foz de Iguaçu 1416/2023. Uso facultado, desde que revisado por responsável técnico, com a devida emissão de ART/RET/RTI e adequação às particularidades de cada obra.

PAE CAIXA D'ÁGUA
SISTEMA DE ABASTECIMENTO DE ÁGUA
FHNIS SUB-50

PROJETO MUNICIPAL DE BATORIA
Departamento de Engenharia e Obras
MUNICÍPIO DE BATORIA
RUA DE BATORIA, 100
BATORIA - MATO GROSSO DO SUL
CEP: 79100-000
FONE: (16) 3333-1111
E-MAIL: batoria@batoria.ms.gov.br

PROJETO HIDROSSANITÁRIO - FOGÃO - PLANTA BAIXA E DETALHES
PROJETO DE ARQUITETURA E ENGENHARIA
PROF. DR. CARLOS ALBERTO DE MOURA
RUA DE BATORIA, 100
BATORIA - MATO GROSSO DO SUL
CEP: 79100-000
FONE: (16) 3333-1111
E-MAIL: carlos@carlosalberto.com.br



LICENÇA POR ADESÃO E COMPROMISSO - LAC
Nº 303.2025.05



Emissão em: **27/08/2025**

Validade até: **27/08/2026**

O Superintendente da AMAB, no uso de suas atribuições, expede a presente Licença, que autoriza a

Nome / Razão Social: **Prefeitura Municipal de Baturité**

CPF/CNPJ: **07.387.343/0001-08**

Endereço: **Praça da Matriz, Palácio Entre Rios, S/N - Centro – Baturité - CE**

PROCESSO AMAB Nº 069.2025.07



LICENÇA POR ADESÃO E COMPROMISSO PARA CONSTRUÇÃO DE 90 UNIDADES HABITACIONAIS UNIFAMILIARES, EMBASADA NO PARECER TÉCNICO, Nº 306/2025, EMPREENDIMENTO VOLTADO PARA A IMPLANTAÇÃO DE HABITAÇÕES POPULARES NO ÂMBITO DO PROGRAMA FNHIS SUB 50. A ESTRUTURA DO EMPREENDIMENTO POSSUI UMA ÁREA CONSTRUÍDA DE 20.371,32 M² (90 UNIDADES DE 50,26 M² CADA) CONFORME ANUÊNCIA EMITIDA PELO SETOR DE INFRAESTRUTURA, ONDE O EMPREENDEDOR SE COMPROMETE A MINIMIZAR OS IMPACTOS AMBIENTAIS DECORRENTES DA OBRA E SE MANTER EM CONFORMIDADE COM A LEGISLAÇÃO AMBIENTAL VIGENTE; LOCALIZADO NO BAIRRO ALTO ALEGRE, SANHARÃO - BATURITÉ - CE, DENTRO DO QUADRILÁTERO COM AS SEGUINTE COORDENADAS UTM SIRGAS 2000 24S: 516651,591 m E 9518528,036 m S / 516826,717 m E 9518452,819 m S / 516872,636 m E 9518545,098 m S / 516692,246 m E 9518626,884 m S / 516651,591 m E 9518528,036 m S.

CONDICIONANTES:

- Submeter à prévia análise da AMAB qualquer alteração que se faça necessária no empreendimento;
- Cumprir, rigorosamente, a legislação ambiental vigente no âmbito Federal, Estadual e Municipal;
- Afixar, no local do empreendimento, placa indicativa do licenciamento ambiental, conforme modelo em anexo;
- Adotar todas as medidas preventivas para evitar qualquer tipo de poluição ao meio ambiente;
- O descumprimento dos condicionantes da presente Licença implicará na aplicação das penalidades previstas na legislação ambiental, sem prejuízo da obrigação de reparar quaisquer danos ambientais causados.



AMAB
AUTARQUIA DO MEIO AMBIENTE DE BATURITÉ



GOVERNO MUNICIPAL
BATURITÉ
O AMANHÃ SE FAZ AGORA



- Manter esta Licença e demais documentos relativos ao cumprimento das condições condicionantes ora estabelecidas, disponíveis à fiscalização da AMAB;
- A AMAB, mediante decisão motivada, poderá modificar os condicionantes e as medidas de controle e adequação, suspender ou cancelar esta licença caso ocorra:
 - violação ou inadequação de quaisquer condicionantes ou normas legais;
 - omissão ou falsa descrição de informações relevantes que subsidiaram a expedição desta licença;
 - graves riscos ambientais e de saúde;
- Os funcionários devem utilizar equipamentos de proteção individual, de acordo com as normas regulamentares do Ministério do Trabalho, principalmente nos setores com maior risco de acidentes;
- O empreendedor é responsável por manter condições operacionais adequadas, respondendo por quaisquer danos ao meio ambiente decorrente da má operação do empreendimento;
- A área licenciada não deve permitir a circulação de pessoas estranhas aos serviços sem a prévia orientação, bem como provida de equipamento de EPI;
- Está licença não autoriza a supressão de qualquer exemplar de vegetação;
- O sistema de esgotamento sanitário deverá distar 20m de qualquer poço de abastecimento de água;
- Garantir que os níveis de ruído gerados pelas atividades da construção estejam dentro dos limites permitidos pela legislação vigente, especialmente durante a noite;
- As obras deverão ser executadas rigorosamente conforme os projetos apresentados e aprovados, incluindo arquitetônico, estrutural, elétrico, hidráulico e ambiental;
- Qualquer alteração no projeto original deverá ser previamente submetida à análise e aprovação da AMAB;
- Implementação do Plano de Gerenciamento de Resíduos da Construção Civil (PGRCC), conforme Resolução CONAMA nº 307/2002;
- Controle de emissões atmosféricas, ruído e poeira durante a fase de construção.
- Cumprimento das normas de segurança do trabalho, conforme NR-18;
- O empreendedor é responsável por manter condições operacionais adequadas, respondendo por quaisquer danos ao meio ambiente decorrente da má operação do empreendimento;
- Preservação da vegetação nativa no entorno do terreno;
- Cumprimento das normas de controle de ruído durante a construção, conforme NBR 10151;
- Gerenciamento de resíduos sólidos, com plano de descarte aprovado pela Secretaria do Desenvolvimento Urbano e Infraestrutura;
- A Construção deverá cumprir rigorosamente os seguintes requisitos:
 - Adequação das instalações conforme normas de acessibilidade e segurança.



- Condições de higiene e limpeza dos ambientes.
- Comunicar imediatamente qualquer incidente ou acidente ambiental ao órgão competente.
- Executar a obra rigorosamente conforme os projetos aprovados, incluindo plano georreferenciado (coordenadas UTM – DATUM SIRGAS 2000), memorial descritivo e relatórios técnicos;
- Apresentar anualmente o Relatório de Acompanhamento e Monitoramento Ambiental (RAMA) à AMAB, conforme exigido pela Resolução COEMA nº 10/2015, para acompanhamento dos impactos ambientais e das medidas de mitigação implementadas.
- O empreendimento ficará sob fiscalização da AMAB.

CONDICIONANTES COM PRAZO:

- A renovação desta Licença poderá ser requerida até 120 (cento e vinte) dias de antecedência da expiração do seu prazo de validade, o que lhe conferirá a prorrogação automática de seu prazo de validade até a manifestação definitiva da AMAB. Caso o interessado protocole o pedido de renovação antes do vencimento da licença, porém após o mencionado prazo, não terá direito à prorrogação automática da validade da licença;
- Apresentar **Alvará de Construção** em um prazo de 60 (sessenta) dias após a emissão da Licença;
- Publicar o recebimento desta Licença no prazo de até 30 (trinta) dias corridos subsequentes à data da sua concessão, em cumprimento ao Decreto Federal N°99.274 de 06 de junho de 1990 e a resolução CONAMA N°06, de 24 de janeiro de 1986, complementada pela resolução CONAMA N°281 de julho de 2001;

Está licença não autoriza intervenção em Área de Preservação Permanente – APP:

Baturité, 27 de agosto de 2025

Artur E I Holanda
Artur Emilio Ivo de Holanda
Superintendente – Portaria 091/2025
Autarquia do Meio Ambiente - AMAB



| Item | Descrição | Quantidade | Valor Unitário | Valor Total |
|------|--------------------|------------|----------------|-------------|
| 16 | FRENTE DE COPA 16 | 0,74 | RS 447,00 | |
| 17 | FRENTE DE COPA 17 | 0,74 | RS 447,00 | |
| 18 | FRENTE DE COPA 18 | 0,74 | RS 447,00 | |
| 19 | FRENTE DE COPA 19 | 0,74 | RS 447,00 | |
| 20 | FRENTE DE COPA 20 | 0,74 | RS 447,00 | |
| 21 | FRENTE DE COPA 21 | 0,74 | RS 447,00 | |
| 22 | FRENTE DE COPA 22 | 0,74 | RS 447,00 | |
| 23 | FRENTE DE COPA 23 | 0,74 | RS 447,00 | |
| 24 | FRENTE DE COPA 24 | 0,74 | RS 447,00 | |
| 25 | FRENTE DE COPA 25 | 0,74 | RS 447,00 | |
| 26 | FRENTE DE COPA 26 | 0,74 | RS 447,00 | |
| 27 | FRENTE DE COPA 27 | 0,74 | RS 447,00 | |
| 28 | FRENTE DE COPA 28 | 0,74 | RS 447,00 | |
| 29 | FRENTE DE COPA 29 | 0,74 | RS 447,00 | |
| 30 | FRENTE DE COPA 30 | 0,74 | RS 447,00 | |
| 31 | FRENTE DE COPA 31 | 0,74 | RS 447,00 | |
| 32 | FRENTE DE COPA 32 | 0,74 | RS 447,00 | |
| 33 | FRENTE DE COPA 33 | 0,74 | RS 447,00 | |
| 34 | FRENTE DE COPA 34 | 0,74 | RS 447,00 | |
| 35 | FRENTE DE COPA 35 | 0,74 | RS 447,00 | |
| 36 | FRENTE DE COPA 36 | 0,74 | RS 447,00 | |
| 37 | FRENTE DE COPA 37 | 0,74 | RS 447,00 | |
| 38 | FRENTE DE COPA 38 | 0,74 | RS 447,00 | |
| 39 | FRENTE DE COPA 39 | 0,74 | RS 447,00 | |
| 40 | FRENTE DE COPA 40 | 0,74 | RS 447,00 | |
| 41 | FRENTE DE COPA 41 | 0,74 | RS 447,00 | |
| 42 | FRENTE DE COPA 42 | 0,74 | RS 447,00 | |
| 43 | FRENTE DE COPA 43 | 0,74 | RS 447,00 | |
| 44 | FRENTE DE COPA 44 | 0,74 | RS 447,00 | |
| 45 | FRENTE DE COPA 45 | 0,74 | RS 447,00 | |
| 46 | FRENTE DE COPA 46 | 0,74 | RS 447,00 | |
| 47 | FRENTE DE COPA 47 | 0,74 | RS 447,00 | |
| 48 | FRENTE DE COPA 48 | 0,74 | RS 447,00 | |
| 49 | FRENTE DE COPA 49 | 0,74 | RS 447,00 | |
| 50 | FRENTE DE COPA 50 | 0,74 | RS 447,00 | |
| 51 | FRENTE DE COPA 51 | 0,74 | RS 447,00 | |
| 52 | FRENTE DE COPA 52 | 0,74 | RS 447,00 | |
| 53 | FRENTE DE COPA 53 | 0,74 | RS 447,00 | |
| 54 | FRENTE DE COPA 54 | 0,74 | RS 447,00 | |
| 55 | FRENTE DE COPA 55 | 0,74 | RS 447,00 | |
| 56 | FRENTE DE COPA 56 | 0,74 | RS 447,00 | |
| 57 | FRENTE DE COPA 57 | 0,74 | RS 447,00 | |
| 58 | FRENTE DE COPA 58 | 0,74 | RS 447,00 | |
| 59 | FRENTE DE COPA 59 | 0,74 | RS 447,00 | |
| 60 | FRENTE DE COPA 60 | 0,74 | RS 447,00 | |
| 61 | FRENTE DE COPA 61 | 0,74 | RS 447,00 | |
| 62 | FRENTE DE COPA 62 | 0,74 | RS 447,00 | |
| 63 | FRENTE DE COPA 63 | 0,74 | RS 447,00 | |
| 64 | FRENTE DE COPA 64 | 0,74 | RS 447,00 | |
| 65 | FRENTE DE COPA 65 | 0,74 | RS 447,00 | |
| 66 | FRENTE DE COPA 66 | 0,74 | RS 447,00 | |
| 67 | FRENTE DE COPA 67 | 0,74 | RS 447,00 | |
| 68 | FRENTE DE COPA 68 | 0,74 | RS 447,00 | |
| 69 | FRENTE DE COPA 69 | 0,74 | RS 447,00 | |
| 70 | FRENTE DE COPA 70 | 0,74 | RS 447,00 | |
| 71 | FRENTE DE COPA 71 | 0,74 | RS 447,00 | |
| 72 | FRENTE DE COPA 72 | 0,74 | RS 447,00 | |
| 73 | FRENTE DE COPA 73 | 0,74 | RS 447,00 | |
| 74 | FRENTE DE COPA 74 | 0,74 | RS 447,00 | |
| 75 | FRENTE DE COPA 75 | 0,74 | RS 447,00 | |
| 76 | FRENTE DE COPA 76 | 0,74 | RS 447,00 | |
| 77 | FRENTE DE COPA 77 | 0,74 | RS 447,00 | |
| 78 | FRENTE DE COPA 78 | 0,74 | RS 447,00 | |
| 79 | FRENTE DE COPA 79 | 0,74 | RS 447,00 | |
| 80 | FRENTE DE COPA 80 | 0,74 | RS 447,00 | |
| 81 | FRENTE DE COPA 81 | 0,74 | RS 447,00 | |
| 82 | FRENTE DE COPA 82 | 0,74 | RS 447,00 | |
| 83 | FRENTE DE COPA 83 | 0,74 | RS 447,00 | |
| 84 | FRENTE DE COPA 84 | 0,74 | RS 447,00 | |
| 85 | FRENTE DE COPA 85 | 0,74 | RS 447,00 | |
| 86 | FRENTE DE COPA 86 | 0,74 | RS 447,00 | |
| 87 | FRENTE DE COPA 87 | 0,74 | RS 447,00 | |
| 88 | FRENTE DE COPA 88 | 0,74 | RS 447,00 | |
| 89 | FRENTE DE COPA 89 | 0,74 | RS 447,00 | |
| 90 | FRENTE DE COPA 90 | 0,74 | RS 447,00 | |
| 91 | FRENTE DE COPA 91 | 0,74 | RS 447,00 | |
| 92 | FRENTE DE COPA 92 | 0,74 | RS 447,00 | |
| 93 | FRENTE DE COPA 93 | 0,74 | RS 447,00 | |
| 94 | FRENTE DE COPA 94 | 0,74 | RS 447,00 | |
| 95 | FRENTE DE COPA 95 | 0,74 | RS 447,00 | |
| 96 | FRENTE DE COPA 96 | 0,74 | RS 447,00 | |
| 97 | FRENTE DE COPA 97 | 0,74 | RS 447,00 | |
| 98 | FRENTE DE COPA 98 | 0,74 | RS 447,00 | |
| 99 | FRENTE DE COPA 99 | 0,74 | RS 447,00 | |
| 100 | FRENTE DE COPA 100 | 0,74 | RS 447,00 | |



| Item | Descrição | Quantidade | Valor Unitário | Valor Total |
|------|-------------------|------------|----------------|-------------|
| 35 | FRENTE DE COPA 10 | 410 | R\$ 30,30 | |
| 36 | FRENTE DE COPA 16 | 410 | R\$ 24,27 | |
| 37 | FRENTE DE COPA 17 | 410 | R\$ 30,30 | |
| 38 | FRENTE DE COPA 18 | 410 | R\$ 30,30 | |
| 39 | FRENTE DE COPA 19 | 410 | R\$ 30,30 | |
| 40 | FRENTE DE COPA 20 | 410 | R\$ 30,30 | |
| 41 | FRENTE DE COPA 1 | 410 | R\$ 27,12 | |
| 42 | FRENTE DE COPA 2 | 410 | R\$ 27,12 | |
| 43 | FRENTE DE COPA 3 | 410 | R\$ 27,12 | |
| 44 | FRENTE DE COPA 4 | 410 | R\$ 27,12 | |
| 45 | FRENTE DE COPA 5 | 410 | R\$ 27,12 | |
| 46 | FRENTE DE COPA 6 | 410 | R\$ 27,12 | |
| 47 | FRENTE DE COPA 7 | 410 | R\$ 27,12 | |
| 48 | FRENTE DE COPA 8 | 410 | R\$ 27,12 | |
| 49 | FRENTE DE COPA 9 | 410 | R\$ 27,12 | |
| 50 | FRENTE DE COPA 11 | 410 | R\$ 27,12 | |
| 51 | FRENTE DE COPA 12 | 410 | R\$ 27,12 | |
| 52 | FRENTE DE COPA 13 | 410 | R\$ 27,12 | |
| 53 | FRENTE DE COPA 14 | 410 | R\$ 27,12 | |
| 54 | FRENTE DE COPA 15 | 410 | R\$ 27,12 | |
| 55 | FRENTE DE COPA 16 | 410 | R\$ 27,12 | |
| 56 | FRENTE DE COPA 17 | 410 | R\$ 27,12 | |
| 57 | FRENTE DE COPA 18 | 410 | R\$ 27,12 | |
| 58 | FRENTE DE COPA 19 | 410 | R\$ 27,12 | |
| 59 | FRENTE DE COPA 20 | 410 | R\$ 27,12 | |
| 60 | FRENTE DE COPA 21 | 410 | R\$ 27,12 | |
| 61 | FRENTE DE COPA 22 | 410 | R\$ 27,12 | |
| 62 | FRENTE DE COPA 23 | 410 | R\$ 27,12 | |
| 63 | FRENTE DE COPA 24 | 410 | R\$ 27,12 | |
| 64 | FRENTE DE COPA 25 | 410 | R\$ 27,12 | |
| 65 | FRENTE DE COPA 26 | 410 | R\$ 27,12 | |
| 66 | FRENTE DE COPA 27 | 410 | R\$ 27,12 | |
| 67 | FRENTE DE COPA 28 | 410 | R\$ 27,12 | |
| 68 | FRENTE DE COPA 29 | 410 | R\$ 27,12 | |
| 69 | FRENTE DE COPA 30 | 410 | R\$ 27,12 | |
| 70 | FRENTE DE COPA 31 | 410 | R\$ 27,12 | |
| 71 | FRENTE DE COPA 32 | 410 | R\$ 27,12 | |
| 72 | FRENTE DE COPA 33 | 410 | R\$ 27,12 | |
| 73 | FRENTE DE COPA 34 | 410 | R\$ 27,12 | |
| 74 | FRENTE DE COPA 35 | 410 | R\$ 27,12 | |



| Item | Descrição | Quantidade | Valor Unitário | Valor Total | Marca | Observações |
|------|-------------------|------------|----------------|-------------|-------|-------------|
| 1 | FRONTE DE COPA 10 | 10 | 10,00 | 100,00 | | |
| 2 | FRONTE DE COPA 11 | 10 | 10,00 | 100,00 | | |
| 3 | FRONTE DE COPA 12 | 10 | 10,00 | 100,00 | | |
| 4 | FRONTE DE COPA 13 | 10 | 10,00 | 100,00 | | |
| 5 | FRONTE DE COPA 14 | 10 | 10,00 | 100,00 | | |
| 6 | FRONTE DE COPA 15 | 10 | 10,00 | 100,00 | | |
| 7 | FRONTE DE COPA 16 | 10 | 10,00 | 100,00 | | |
| 8 | FRONTE DE COPA 17 | 10 | 10,00 | 100,00 | | |
| 9 | FRONTE DE COPA 18 | 10 | 10,00 | 100,00 | | |
| 10 | FRONTE DE COPA 19 | 10 | 10,00 | 100,00 | | |
| 11 | FRONTE DE COPA 20 | 10 | 10,00 | 100,00 | | |
| 12 | FRONTE DE COPA 21 | 10 | 10,00 | 100,00 | | |
| 13 | FRONTE DE COPA 22 | 10 | 10,00 | 100,00 | | |
| 14 | FRONTE DE COPA 23 | 10 | 10,00 | 100,00 | | |
| 15 | FRONTE DE COPA 24 | 10 | 10,00 | 100,00 | | |
| 16 | FRONTE DE COPA 25 | 10 | 10,00 | 100,00 | | |
| 17 | FRONTE DE COPA 26 | 10 | 10,00 | 100,00 | | |
| 18 | FRONTE DE COPA 27 | 10 | 10,00 | 100,00 | | |
| 19 | FRONTE DE COPA 28 | 10 | 10,00 | 100,00 | | |
| 20 | FRONTE DE COPA 29 | 10 | 10,00 | 100,00 | | |
| 21 | FRONTE DE COPA 30 | 10 | 10,00 | 100,00 | | |
| 22 | FRONTE DE COPA 31 | 10 | 10,00 | 100,00 | | |
| 23 | FRONTE DE COPA 32 | 10 | 10,00 | 100,00 | | |
| 24 | FRONTE DE COPA 33 | 10 | 10,00 | 100,00 | | |
| 25 | FRONTE DE COPA 34 | 10 | 10,00 | 100,00 | | |
| 26 | FRONTE DE COPA 35 | 10 | 10,00 | 100,00 | | |
| 27 | FRONTE DE COPA 36 | 10 | 10,00 | 100,00 | | |
| 28 | FRONTE DE COPA 37 | 10 | 10,00 | 100,00 | | |
| 29 | FRONTE DE COPA 38 | 10 | 10,00 | 100,00 | | |
| 30 | FRONTE DE COPA 39 | 10 | 10,00 | 100,00 | | |
| 31 | FRONTE DE COPA 40 | 10 | 10,00 | 100,00 | | |
| 32 | FRONTE DE COPA 41 | 10 | 10,00 | 100,00 | | |
| 33 | FRONTE DE COPA 42 | 10 | 10,00 | 100,00 | | |
| 34 | FRONTE DE COPA 43 | 10 | 10,00 | 100,00 | | |
| 35 | FRONTE DE COPA 44 | 10 | 10,00 | 100,00 | | |
| 36 | FRONTE DE COPA 45 | 10 | 10,00 | 100,00 | | |
| 37 | FRONTE DE COPA 46 | 10 | 10,00 | 100,00 | | |
| 38 | FRONTE DE COPA 47 | 10 | 10,00 | 100,00 | | |
| 39 | FRONTE DE COPA 48 | 10 | 10,00 | 100,00 | | |
| 40 | FRONTE DE COPA 49 | 10 | 10,00 | 100,00 | | |
| 41 | FRONTE DE COPA 50 | 10 | 10,00 | 100,00 | | |

