

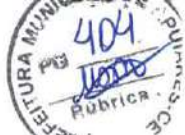

**APUIARÉS**  
PREFEITURA  
Trabalhar e Cuidar das Pessoas



## ANEXO I PROJETO BÁSICO



**Conselho Regional de Engenharia e Agronomia do Ceará**

COMPLEMENTAR à  
 CE20251580893

**1. Responsável Técnico**

**ISMAEL NUNES MARQUES**

Título profissional: **ENGENHEIRO CIVIL**

RNP: **0615619240**

Registro: **0615619240CE**

Empresa contratada: **I N MARQUES - ME**

Registro: **0010366539-CE**

**2. Dados do Contrato**

Contratante: **PREFEITURA MUNICIPAL DE APUIARÉS**

CPF/CNPJ: **07.438.468/0001-01**

**AVENIDA GOMES DA SILVA**

Nº: **99**

Complemento:

Bairro: **CENTRO**

Cidade: **APUIARÉS**

UF: **CE**

CEP: **62630000**

Contrato: **0012025PASDUI-01**

Celebrado em:

Valor: **R\$ 173.134,56**

Tipo de contratante: **Pessoa Jurídica de Direito Público**

Ação Institucional: **NENHUMA - NÃO OPTANTE**

**3. Dados da Obra/Serviço**

**RUA SDO**

Nº: **S/N**

Complemento:

Bairro: **JOÃO PAULO**

Cidade: **APUIARÉS**

UF: **CE**

CEP: **62630000**

Data de Início: **31/01/2025**

Previsão de término: **31/01/2026**

Coordenadas Geográficas: **-3.948125, -39.435197**

Finalidade: **SEM DEFINIÇÃO**

Código: **Não Especificado**

Proprietário: **PREFEITURA MUNICIPAL DE APUIARÉS**

CPF/CNPJ: **07.438.468/0001-01**

**4. Atividade Técnica**

14 - Elaboração	Quantidade	Unidade
81 - Projeto Arquitetônico > CONSTRUÇÃO CIVIL > EDIFICAÇÕES > DE EDIFICAÇÃO > #1.1.1.1 - DE ALVENARIA	3.600,00	m2
81 - Projeto Arquitetônico > ESTRUTURAS > ESTRUTURAS DE CONCRETO E ARGAMASSA ARMADA > #2.1.1 - DE ESTRUTURA DE CONCRETO ARMADO	3.600,00	m2
81 - Projeto Arquitetônico > CONSTRUÇÃO CIVIL > EDIFICAÇÕES > DE ACESSIBILIDADE DE EDIFICAÇÃO > #1.1.3.1 - PARA FINS RESIDENCIAIS	3.600,00	m2
81 - Projeto Arquitetônico > ELETROTÉCNICA > INSTALAÇÕES ELÉTRICAS > DE INSTALAÇÕES ELÉTRICAS EM BAIXA TENSÃO > #11.10.1.1 - PARA FINS RESIDENCIAIS	3.600,00	m2
81 - Projeto Arquitetônico > CONSTRUÇÃO CIVIL > INSTALAÇÕES HIDROSSANITÁRIAS > #1.4.5 - DE LIGAÇÃO INDIVIDUAL DE REDE DE ESGOTO	3.600,00	m2
81 - Projeto Arquitetônico > CONSTRUÇÃO CIVIL > INSTALAÇÕES HIDROSSANITÁRIAS > #1.4.4 - DE LIGAÇÃO INDIVIDUAL DE REDE DE ÁGUA	3.600,00	m2
35 - Elaboração de orçamento > CONSTRUÇÃO CIVIL > EDIFICAÇÕES > DE EDIFICAÇÃO > #1.1.1.1 - DE ALVENARIA	3.600,00	m2
35 - Elaboração de orçamento > ESTRUTURAS > ESTRUTURAS DE CONCRETO E ARGAMASSA ARMADA > #2.1.1 - DE ESTRUTURA DE CONCRETO ARMADO	3.600,00	m2
35 - Elaboração de orçamento > CONSTRUÇÃO CIVIL > EDIFICAÇÕES > DE ACESSIBILIDADE DE EDIFICAÇÃO > #1.1.3.1 - PARA FINS RESIDENCIAIS	3.600,00	m2
35 - Elaboração de orçamento > ELETROTÉCNICA > INSTALAÇÕES ELÉTRICAS > DE INSTALAÇÕES ELÉTRICAS EM BAIXA TENSÃO > #11.10.1.1 - PARA FINS RESIDENCIAIS	3.600,00	m2
35 - Elaboração de orçamento > CONSTRUÇÃO CIVIL > INSTALAÇÕES HIDROSSANITÁRIAS > #1.4.5 - DE LIGAÇÃO INDIVIDUAL DE REDE DE ESGOTO	3.600,00	m2
35 - Elaboração de orçamento > CONSTRUÇÃO CIVIL > INSTALAÇÕES HIDROSSANITÁRIAS > #1.4.4 - DE LIGAÇÃO INDIVIDUAL DE REDE DE ÁGUA	3.600,00	m2
67 - Levantamento > TOPOGRAFIA > LEVANTAMENTOS TOPOGRÁFICOS BÁSICOS > DE LEVANTAMENTO TOPOGRÁFICO > #33.1.1.3 - PLANIALTIMÉTRICO	3.600,00	m2

Após a conclusão das atividades técnicas o profissional deve proceder a baixa desta ART

**5. Observações**

ART REFERENTE AOS SERVIÇOS DE IMPLANTAÇÃO E REVISÃO DOS PROJETOS E ORÇAMENTO PARA CONSTRUÇÃO DE 20 UNIDADES HABITACIONAIS NO MUNICÍPIO DE APUIARÉS - CE.

A autenticidade desta ART pode ser verificada em: <https://crea-ce.sitac.com.br/publico/>, com a chave: aZ6Z8  
 impresso em: 22/08/2025 às 11:18:43 por: , ip: 45.185.230.15





**Anotação de Responsabilidade Técnica - ART**  
**Lei nº 6.496, de 7 de dezembro de 1977**

**CREA-CE**

**ART OBRA / SERVIÇO**  
**Nº CE20251708359**

**Conselho Regional de Engenharia e Agronomia do Ceará**

COMPLEMENTAR  
 CE20251580893



**6. Declarações**

- Declaro que estou cumprindo as regras de acessibilidade previstas nas normas técnicas da ABNT, na legislação específica e no decreto n. 5296/2004.

**7. Entidade de Classe**

NENHUMA - NÃO OPTANTE

**8. Assinaturas**

Declaro serem verdadeiras as informações acima

\_\_\_\_\_ de \_\_\_\_\_ de \_\_\_\_\_  
 Local data



Documento assinado eletronicamente  
 com credenciais de login e senha

**ISMAEL NUNES MARQUES**  
 RNP: 0615619240  
 Data: 22/08/2025 11:18:43

**ISMAEL NUNES MARQUES - CPF: 017.756.043-65**

ANARACY PINTO PINHO  
 RUFINO:26022532353  
 ANARACY PINTO PINHO  
 RUFINO:26022532353  
 Crie em: 23/05/2015 09:40:05 -0300

**PREFEITURA MUNICIPAL DE APUIARÉS - CNPJ: 07.438.468/0001-01**

**9. Informações**

\* A ART é válida somente quando quitada, mediante apresentação do comprovante do pagamento ou conferência no site do Crea.

**10. Valor**

Valor da ART: **R\$ 103,03** Registrada em: **21/08/2025** Valor pago: **R\$ 103,03** Nosso Número: **8218180878**

A autenticidade desta ART pode ser verificada em: <https://crea-ce.sitac.com.br/publico/>, com a chave: a2629  
 Impresso em: 22/08/2025 às 11:18:43 por: , ip: 45.185.230.15





## MEMORIAL DESCRITIVO FNHIS SUB 50

**PROPRIETÁRIO:** MUNICÍPIO DE APUIARÉS - CE

**ENDEREÇO DA OBRA:** BAIRRO JOÃO PAULO

**TIPO DE PROJETO:** Habitação unifamiliar (20 unidades)

**ÁREA TOTAL A CONSTRUIR:** 53,86 m<sup>2</sup> por unidade

**ÁREA ÚTIL A CONSTRUIR:** 47,56 m<sup>2</sup> por unidade

### GENERALIDADES

Este memorial descritivo tem por objetivo descrever de forma sucinta os materiais e a forma que será realizada a obra de edificações residenciais do programa FNHIS Sub 50, com área total de 53,86 m<sup>2</sup> por unidade.

### SERVIÇOS PRELIMINARES

O lote onde será edificada a unidade habitacional deverá ser limpo e nivelado antes do início dos serviços de locação, atendendo os níveis de piso determinados em projeto. A seguir a obra será locada conforme determinado nas plantas.

### FUNDAÇÕES

A fundação a ser executada será superficial do tipo sapatas isoladas na área do banheiro com tocos de pilar em ferro CA-50 com dimensões de 14x26.

Será executada uma viga de baldrame com concreto de resistência característica de 20 MPa, aço do tipo CA-50 e dimensões de 14 x 26 cm, a qual será impermeabilizada com hidro asfalto em todas as faces.

Todas as vigas baldrame serão embasadas com fundação de pedra argamassada nas dimensões de 60x40 cm.



## **SUPERESTRUTURA**

A superestrutura será de concreto armado com aço CA – 50 e CA – 60 , sendo os pilares apenas no banheiro de dimensões 14 x 26 cm e as vigas do nível 2,85 com dimensões 12 x 25 cm. Todo concreto da superestrutura será de 20 Mpa. Deverão ser previstos pilaretes de amarração da alvenaria destinada aos oitões da casa. A laje do teto do banheiro será rebaixada conforme cota do projeto e será do tipo vigotas pré-moldadas h = 12cm, com pé direito mínimo de 2,40 m nesta área.

## **ALVENARIA**

As paredes da edificação serão de alvenaria de bloco cerâmico ou de concreto não estrutural, dimensões 9 x 19 x 19 cm, posicionados com argamassa de assentamento com preparo em betoneira. Antes de serem utilizados, os tijolos serão umedecidos, evitando que estes absorvam a água da argamassa de assentamento. As fiadas serão alinhadas e aprumadas, podendo as juntas apresentarem espessura máxima de 1,5 cm. Nos vãos das portas e janelas serão executadas vergas transpassando a alvenaria em no mínimo 20 cm para cada lado. As contravergas serão executadas em todas as janelas.

## **ESQUADRIAS**

As portas externas, de acesso à sala e cozinha, serão metálicas. As portas internas da edificação serão de madeira. Todas as portas deverão respeitar as dimensões do projeto. As janelas deverão ser metálicas, de preferência com veneziana nos dormitórios nas regiões em que predominam esta solução. Os vidros utilizados nas janelas serão transparentes e lisos, com espessura de no mínimo 4 mm.

## **COBERTURA**

A cobertura será com estrutura de madeira tratada com pintura imunizante compostas por ripas, caibros e terças com 2 águas e telha cerâmica capa-canal com inclinação de 30%. Deverá ser realizada a amarração de 3 fiadas de telhas dos beirais.

As linhas serão de madeira macaranduba/massaranduba, angelim ou equivalente da região - bruta imunizada com dimensões de 6 x 12cm, os caibros macaranduba/massaranduba, angelim ou equivalente da região - bruta imunizada com dimensões de 5 x 6cm e as ripas também em madeira macaranduba/massaranduba, angelim ou equivalente da região - bruta imunizada com dimensões de 5 x 1,5cm.

As tesouras serão de madeira macaranduba/massaranduba, angelim ou equivalente da região - bruta imunizada com dimensões de 6 x 12cm. A cumeeira para telha cerâmica emboçada com argamassa traço 1:2:9.



## REVESTIMENTO

As paredes internas e externas da edificação receberão revestimento de chapisco, emboço e reboco. As paredes dos banheiros receberão revestimento cerâmico PEI maior ou igual a 4, do piso ao forro na área do box de chuveiro. As demais paredes do banheiro, assim como a da cozinha e lavanderia receberão revestimento cerâmico PEI maior ou igual a 4 com 1,5 de altura. Nas áreas com revestimento cerâmico, será executada argamassa traço 1:2:8, com preparo mecânico, aplicado manualmente. As paredes externas, sobre chapisco, serão feitas com massa única em argamassa com traço 1:2:8, acrescida de faixa impermeável de 60 cm de altura.

## FORRO

Forro em régua de pvc, frisado, para ambientes residenciais, inclusive estrutura unidirecional de fixação.

## PINTURA

As paredes internas e externas serão previamente lixadas, após será aplicado selador acrílico, em seguida pintadas com tinta acrílica. Serão aplicadas tantas demãos de tinta quantas forem necessárias para um perfeito cobrimento e acabamento adequado. As esquadrias de madeira serão previamente lixadas, após será aplicado selador em seguida pintadas com esmalte sintético.

## PISOS

Em todos os cômodos será executado o assentamento do piso com revestimento cerâmico PEI maior ou igual a 4. A calçada de proteção execução de passeio (calçada) ou piso de concreto com concreto moldado in loco, feito em obra, acabamento convencional, não armado com largura mínima de 50cm.

## SOLEIRAS E PEITORÍS

Todas as soleiras e peitoris serão em granito com largura mínima de 50cm.

## RODAPÉS

Os rodapés de todos os cômodos serão executados o assentamento com revestimento cerâmico PEI maior ou igual a 4 com altura mínima de 7cm.

## INSTALAÇÕES HIDROSSANITÁRIAS

Para atender a demanda de consumo de água fria conforme cálculo, será instalado um reservatório de fibra de vidro com capacidade de 500L para cada unidade. As tubulações de água fria serão em tubo pvc soldável marrom com conexões do mesmo material e registros atendendo as normas e obedecendo o projeto.





**Anotação de Responsabilidade Técnica - ART**  
Lei nº 6.496, de 7 de dezembro de 1977

**CREA-CE**

**ART OBRA / SERVIÇO**  
Nº CE20251748941

**Conselho Regional de Engenharia e Agronomia do Ceará**

INICIAL



**1. Responsável Técnico**

**JOAQUIM LOPES FEITOSA**

Título profissional: **GEOLOGO**

RNP: **0605757330**

Registro: **33587CE**

Empresa contratada: **JOTA BARROS PROJETOS E ASSESSORIA TÉCNICA LTDA EPP**

Registro : **0000385395-CE**

**2. Dados do Contrato**

Contratante: **Jota Barros Projetos e Assessoria Técnica Ltda.**

CPF/CNPJ: **07.279.410/0001-62**

**RUA TABELIÃO JOAQUIM COELHO**

Nº: **622**

Complemento: **SALAS 04/05**

Bairro: **SAPIRANGA**

Cidade: **FORTALEZA**

UF: **CE**

CEP: **60833261**

Contrato: **Não especificado**

Celebrado em:

Valor: **R\$ 2.500,00**

Tipo de contratante: **Pessoa Jurídica de Direito Privado**

Ação Institucional: **NENHUMA - NÃO OPTANTE**

**3. Dados da Obra/Serviço**

**RUA JOÃO PAULO**

Nº: **S/N**

Complemento:

Bairro: **SÃO FRANCISCO**

Cidade: **PEDRA BRANCA**

UF: **CE**

CEP: **63630000**

Data de Início: **13/10/2025**

Previsão de término: **17/10/2025**

Coordenadas Geográficas: **3.946468, 39.438639**

Finalidade: **Infraestrutura**

Código: **Não Especificado**

Proprietário: **Prefeitura Municipal de Apuiarés**

CPF/CNPJ: **07.438.468/0001-01**

**4. Atividade Técnica**

	Quantidade	Unidade
16 - Execução		
22 - Condução de serviço técnico > GEOTECNIA E GEOLOGIA DA ENGENHARIA > SONDAgens > DE SONDAgEM GEOTÉCNICA > #3.2.1.1 - A TRADO	4,00	un
22 - Condução de serviço técnico > GEOTECNIA E GEOLOGIA DA ENGENHARIA > SONDAgens > DE SONDAgEM GEOTÉCNICA > #3.2.1.2 - A PERCUSSÃO	4,00	un
22 - Condução de serviço técnico > SANEAMENTO AMBIENTAL > SISTEMA DE ABASTECIMENTO DE ÁGUA > DE ENSAIO > #6.1.2.1 - DE PERCOLAÇÃO DE SOLO	2,00	un

Após a conclusão das atividades técnicas o profissional deve proceder a baixa desta ART

**5. Observações**

Execução de 04 sondagens com desenvolvimento de ensaios de SPT's e 02 ensaios de absorção de solo, em terreno onde serão construídas 20 unidades residenciais no Bairro São Francisco na Sede do no Município de Apuiarés/CE

**6. Declarações**

- Declaro que estou cumprindo as regras de acessibilidade previstas nas normas técnicas da ABNT, na legislação específica e no decreto n. 5296/2004.

**7. Entidade de Classe**

**ASSOCIAÇÃO PROFISSIONAL DOS GEÓLOGOS DO CEARÁ (APGCE)**

**8. Assinaturas**

Declaro serem verdadeiras as informações acima

\_\_\_\_\_ de \_\_\_\_\_ de \_\_\_\_\_  
Local data



Documento assinado eletronicamente  
com credenciais de login e senha  
**JOAQUIM LOPES FEITOSA**  
RNP: 0605757330  
Data: 17/10/2025 16:32:44

**JOAQUIM LOPES FEITOSA - CPF: 245.958.963-87**

**Jota Barros Projetos e Assessoria Técnica Ltda. - CNPJ: 07.279.410/0001-62**

**9. Informações**

\* A ART é válida somente quando quitada, mediante apresentação do comprovante do pagamento ou conferência no site do Crea.

**10. Valor**

Valor da ART: **R\$ 103,03**

Registrada em: **17/10/2025**

Valor pago: **R\$ 103,03**

Nosso Número: **8218315170**

A autenticidade desta ART pode ser verificada em: <https://crea-ce.sitac.com.br/publico/>, com a chave: cY70Z  
Impresso em: 17/10/2025 às 16:32:44 por: ip: 187.19.222.151





**ENSAIO DE RESISTÊNCIA DE SOLO  
LEVANTAMENTOS E ESTUDOS  
PRELIMINARES**

**Unidades Residenciais Projeto “Minha casa Minha Vida”  
Sede Municipal  
Apuiarés - CE**

AVALIAÇÃO TÉCNICA DE RESISTÊNCIA DE SOLO  
(Teste de Penetração Padrão - Standard Penetration Test-SPT)

CONTRATANTE: Prefeitura Municipal de Apuiarés  
C.N.P.J. 07.438.468/0001-01.

EMPRESA CONTRATADA: Jota Barros Projetos e Assessoria Técnica LTDA  
CNPJ: 07.279.410/0001-62

RESPONSÁVEL TÉCNICO  
JOAQUIM LOPES FEITOSA  
GEÓLOGO – CREA/CE – 13804 D  
RNP – 0605757330.

Outubro de 2025.

## **1. Introdução.**

O presente relatório discorre sobre os resultados de 04 (sondagens) sondagens com desenvolvimento de ensaios SPT's, realizados entre os dias 13 e 14 de março de 2025, em terreno de domínio público com área investigada de 8.500,00m<sup>2</sup>, onde se pretende viabilizar a construção de 20 Unidades residências do Programa "Minha Casa Minha Vida", localizado no Bairro São Francisco, na Sede do Município de Apuiarés, Estado do Ceará.

## **2. Descrição da área em estudo e sua geologia.**

A área do projeto situa-se em terreno com coordenadas UTM (WGS 84) de referência no Marco 0=0 com Longitude 451.268,29E e Latitude 9.563.835,22N.

Localmente os litótipos estão representados por dioritos incluindo, subordinadamente, gabros e granitóides, que apresentam características físicas (dureza, permeabilidade, plasticidade, resistência à pressão, etc.) compatíveis com cargas de alta taxa de compressão. Os sistemas de fraturas associados, perpendiculares ao estiramento mineral, apresentam-se pouco penetrativas. Localmente não há evidências de estruturas que marquem a ocorrência de eventos tectônicos associados, não comprometendo a locação do empreendimento. O direcionamento preferencial dos litótipos apresenta direção preferencial de alinhamento mineral com sentido **N45°E**.

Foi caracterizada na área uma Unidade Geotécnica considerando-se a litologia, materiais inconsolidados, gênese, textura, granulometria, espessura, porosidade e permeabilidade e resistência à penetração.

## **3. Metodologia de ensaios realizados.**

Foram executados ensaios de resistência de acordo com a NBR6484(execução de sondagem de simples reconhecimento - SPT). Além da determinação de perfis de solo, do nível de lençol freático, capacidade de carga e relação solo/rocha. Os valores nortearão o dimensionamento das fundações do projeto estrutural do empreendimento.

Joaquim Lopes Feitosa  
Geólogo - CREA - CE 13804/D  
RNP 0605757350

As sondagens à percussão – SPT iniciam-se com a execução de perfuração manual a trado até o nível d'água, se possível, ou material resistente a este método. Daí procede-se a perfuração com circulação d'água (lama). A cada metro de avanço é realizado um ensaio SPT (standard penetration test), anotando-se o número de golpes necessários para penetração do amostrador padrão num intervalo de 45cm, cravado no terreno mediante golpes de um peso de 65 kg solto em queda livre de uma altura de 75 cm. O ensaio penetrométrico prossegue até as condições de resistência da norma NBR 6484/2001, nos itens 4.3.10, 4.3.11 e 4.3.12, ou até quando satisfizerem as informações desejadas do projeto de construção. Daí pode se proceder se for o caso, ao ensaio de avanço por lavagem durante um intervalo total de 30 minutos, dividido em três etapas de 10 minutos, onde são anotados os respectivos comprimentos do avanço da palheta de lavagem. O limite para este ensaio é de avanços inferiores a 50 mm em cada período de 10 minutos (NBR-6484/2001). Os parâmetros definidos para a resistência do solo foram obtidos através de sondagens SPT "Standard Penetration Test" (Teste de Penetração Padrão) expostos nas **Tabelas 01 a 04**.

Quadro 01 – Localização de Sondagens				
Sondagem	Profundidade Inicial	Profundidade Final	Latitude	Longitude
SP 01	0,90m	1,35m	9.563.817,30	451.277,54
SP 02	0,70m	1,15m	9.563.797,19	451.307,31
SP 03	0,75m	1,20m	9.563.742,02	451.301,59
SP 04	0,85m	1,30m	9.563.763,16	451.271,33

Joaquim Lopes Feitosa
   
 Geólogo - CREA - GE 13804/D
   
 RNP 0605767330

#### 4 – Perfis esquemáticos e Boletins de sondagens.

- Perfil Esquemático em SP 01.

Escala de Profundidade

Descrição Litológica

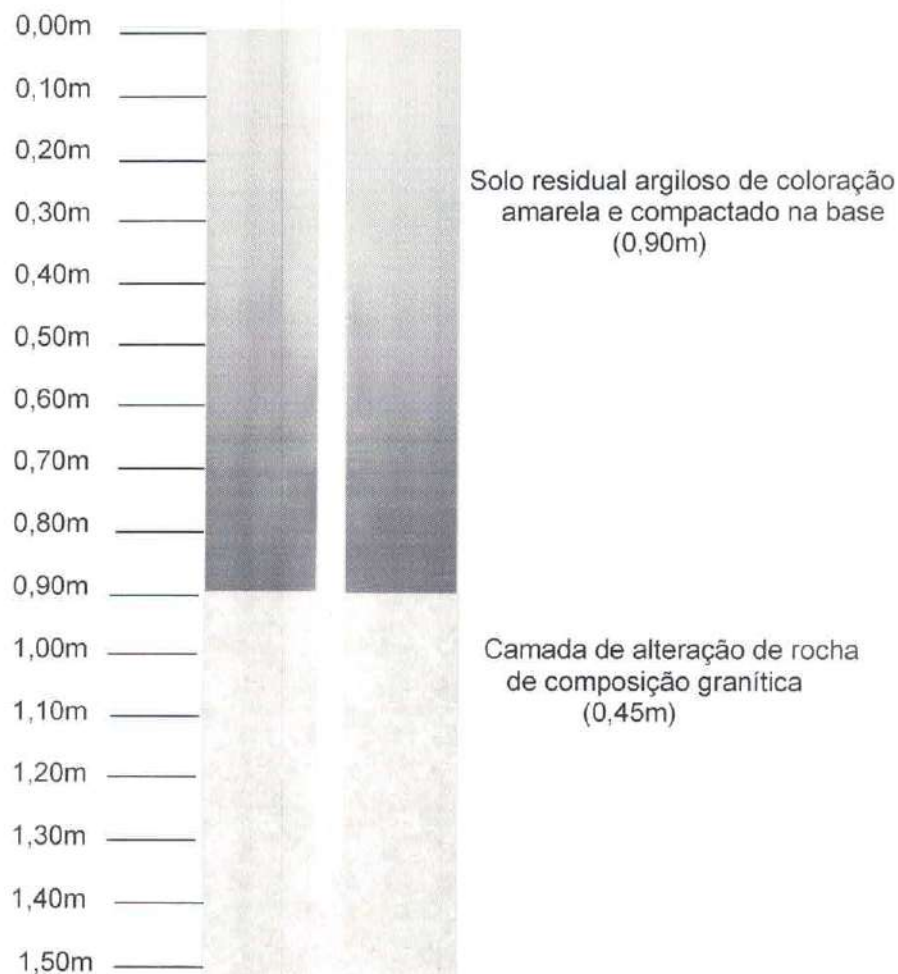

**Fig. 01:** Perfil Geológico esquemático em SP 01 com 1,35m.

Joaquim Lopes Feitosa  
Geólogo - CREA - GE 13804D  
RNP 0605767330



BOLETIM DE SONDAGEM – BS 01															
CLIENTE: Prefeitura Municipal de Apuiarés.										Sondagem a Percussão SP 01 - SPT 01.					
OBRA: Unidades Residenciais “Minha Casa Minha Vida”.															
LOCAL: Bairro São Francisco, Sede Municipal.										Cota:	Início: 13/10/2025				
Responsável										Término: 13/10/2025					
Joaquim Feitosa			Feitosa Neto						DES. REF.						
Cota em Relação ao RN	Convenção e Posição da Amostra	Profund. Da Camada	Resistência a Penetração – SPT										Revestimento: Amostrador: Raymond		
			Nº Golpes		Gráfico								Diam. Ext.: 2"		
Nível D'água			Últimos 30cm	Acumul	10	20	30	40	50	60	70	Ensaio de Penetração		Classificação da Camada	
0,00m												08	12	14	
	1,00	1,35m	26	26											Solo residual argiloso
	2,00														Camada de alteração de rocha granítica Limites de SPT's
	3,00														
	4,00														
Profundidade do nível D'água. – Não Identificado					Coordenadas: 9.563.817,30 / 451.277,54.										
Inicial: m					Final: m										
<b>Obs.:</b>					Profundidade Final – 1,35m										

- Nestas condições foi realizado um ensaio SPT para a sondagem, obtendo-se o resultado de **4,09kgf/cm<sup>2</sup>** na profundidade de **1,35m**, sendo impenetrável a partir desta profundidade para o desenvolvimento de ensaios, e com aumento da taxa de resistência.

Tabela 01: RESULTADOS OBTIDOS PARA OS MATERIAIS ENCONTRADOS					
Relação entre tensão admissível e número de golpes (NSPT) para a sondagem SP 01.					
Tipo de solo	Consistência	SPT	Nº de golpes	Tensão admissível	Profundidade
Camada de alteração de rocha	Alta	01	26	4,09Kg/cm <sup>2</sup>	1,35m

$$T \text{ admissível} = \sqrt{N \text{ SPT}} - 1 \longrightarrow \text{Taxa de Resistência}$$

Joaquim Lopes Feitosa  
Geólogo - CREA - CE 03040  
RNP 0605757330

- Perfil Esquemático em SP 02.

Escala de Profundidade

Descrição Litológica

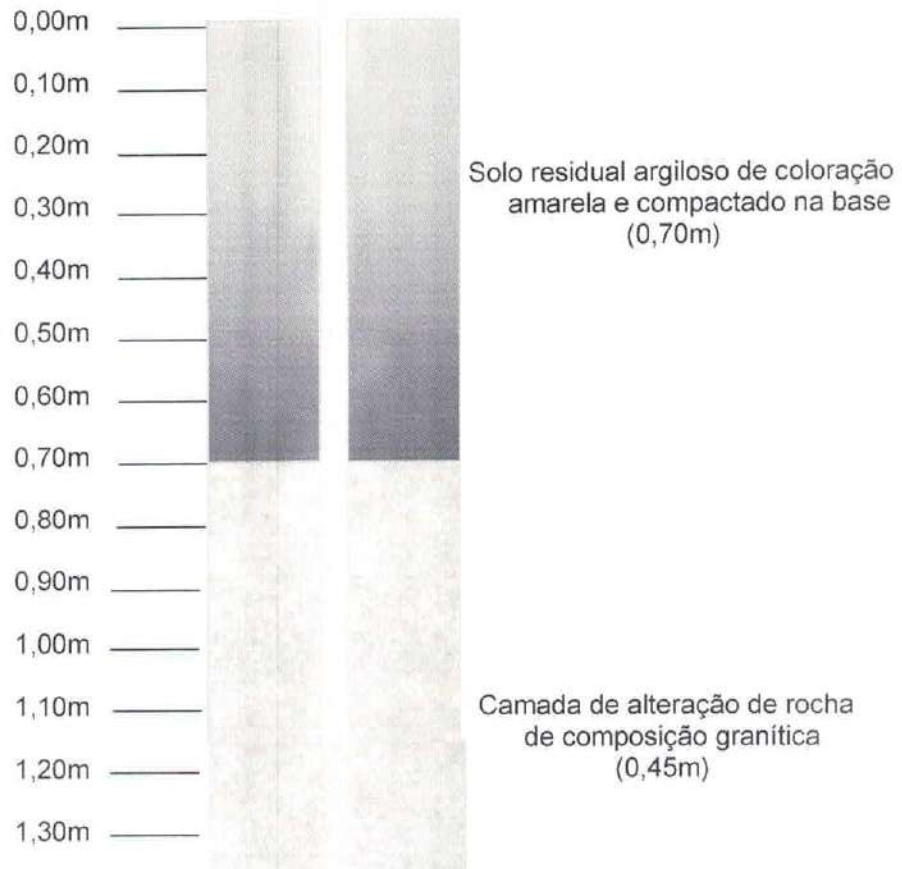

**Fig. 02:** Perfil Geológico esquemático em SP 02 com 1,15m.

Joaquim Lopes Feitosa  
Geólogo - CREA - CE 13904D  
RNP 0605767350



BOLETIM DE SONDAGEM – BS 02														
CLIENTE: Prefeitura Municipal de Apuiarés.										Sondagem a Percussão SP 02 - SPT 01.				
OBRA: Unidades Residenciais “Minha Casa Minha Vida”.														
LOCAL: Bairro São Francisco, Sede Municipal.										Cota:	Início: 14/10/2025			
Responsável											Término: 14/10/2025			
Joaquim Feitosa			Feitosa Neto		Escala			Relatório			DES. REF.			
Cota em Relação ao RN Nível D'água 0,00m	Convenção e Posição da Amostra	Profund. Da Camada	Resistência a Penetração – SPT										Revestimento: Amostrador: Raymond	
			Nº Golpes		Gráfico								Diam. Ext.: 2" Diam. Int.: 1 3/8" Peso: 65 kg Altura da Queda: 75cm	
			Últimos 30cm	Acumul	10	20	30	40	50	60	70	Ensaio de Penetração		Classificação da Camada
	1,00	1,15m	27	27								09	15	Solo residual argiloso
	2,00													Camada de alteração de rocha granítica Limites de SPT's
	3,00													
	4,00													
Profundidade do nível D'água. – Não Identificado						Coordenadas: 9.563.797,19 / 451.307,31.								
Inicial: m			Final: m			Profundidade Final – 1,15m								
Obs.:														

- Nestas condições foi realizado um ensaio SPT para a sondagem, obtendo-se o resultado de **4,19kgf/cm<sup>2</sup>** na profundidade de **1,15m**, sendo impenetrável a partir desta profundidade para o desenvolvimento de ensaios, e com aumento da taxa de resistência.

Tabela 02: RESULTADOS OBTIDOS PARA OS MATERIAIS ENCONTRADOS					
Relação entre tensão admissível e número de golpes (NSPT) para a sondagem SP 02.					
Tipo de solo	Consistência	SPT	Nº de golpes	Tensão admissível	Profundidade
Camada de alteração de rocha	Alta	01	27	4,19Kg/cm <sup>2</sup>	1,15m

$$T \text{ admissível} = \sqrt{N \text{ SPT} - 1} \longrightarrow \text{Taxa de Resistência}$$

Joaquim Lopes Feitosa  
Geólogo - CREA-GE 13804/D  
RNP 0605787330

- Perfil Esquemático em SP 03

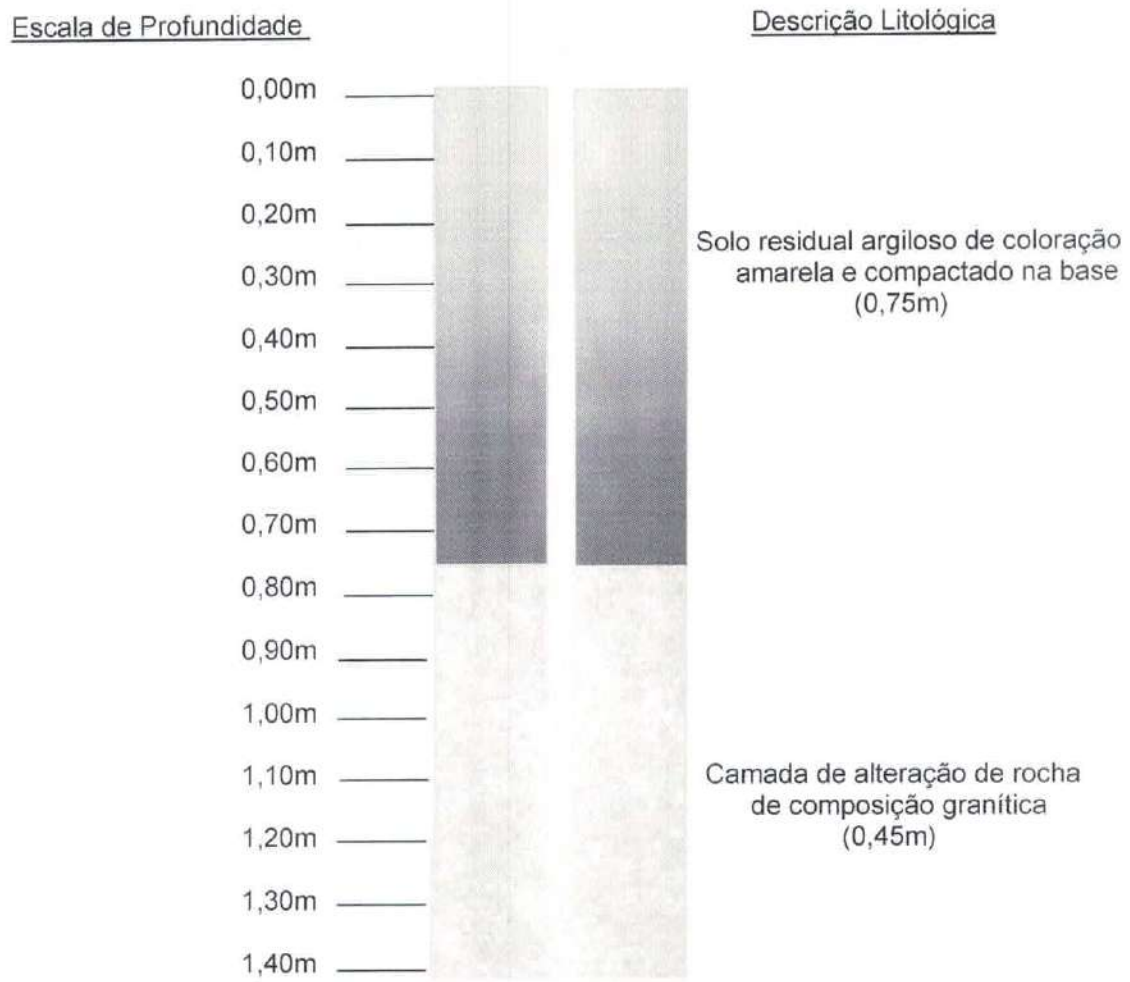

**Fig. 03:** Perfil Geológico esquemático em SP 03 com 1,20m

Joaquim Lopes Feitosa  
Geólogo - CREA - GE 138040  
RNP 0605767337



BOLETIM DE SONDAGEM – BS 03															
CLIENTE: Prefeitura Municipal de Apuiarés.								Sondagem a Percussão SP 03 - SPT 01.							
OBRA: Unidades Residenciais “Minha Casa Minha Vida”.								Cota: Início: 14/10/2025							
LOCAL: Bairro São Francisco, Sede Municipal.								Término: 14/10/2025							
Responsável			Operador		Escala		Relatório								
Joaquim Feitosa			Feitosa Neto							DES. REF.					
Cota em Relação ao RN	Convenção e Posição da Amostra	Profund. Da Camada	Resistência a Penetração – SPT								Revestimento: Amostrador: Raymond				
Nível D'água			Nº Golpes		Gráfico						Diam. Ext.: 2” Diam. Int.: 1 3/8” Peso: 65 kg Altura da Queda: 75cm				
0,00m			Últimos 30cm	Acumul	10	20	30	40	50	60	70	Ensaio de Penetração		Classificação da Camada	
	1,00	1,20m	28	28								10	12	16	Solo residual argiloso
	2,00														Camada de alteração de rocha granítica Limites de SPT's
	3,00														
	4,00														
Profundidade do nível D'água. – Não Identificado					Coordenadas: 9.563.742,02 / 9.565.556.										
Inicial: m			Final: m		Profundidade Final – 1,20m										
Obs.:															

- Nestas condições foi realizado um ensaio SPT para a sondagem, obtendo-se o resultado de **4,29kgf/cm<sup>2</sup>** na profundidade de **1,20m**, sendo impenetrável a partir desta profundidade para o desenvolvimento de ensaios, e com aumento da taxa de resistência.

Tabela 03: RESULTADOS OBTIDOS PARA OS MATERIAIS ENCONTRADOS					
Relação entre tensão admissível e número de golpes (NSPT)					
para a sondagem SP 03.					
Tipo de solo	Consistência	SPT	Nº de golpes	Tensão admissível	Profundidade
Camada de alteração de rocha	Alta	01	28	4,29Kg/cm <sup>2</sup>	1,20m

$$T \text{ admissível} = \sqrt{N \text{ SPT}} - 1 \longrightarrow \text{Taxa de Resistência}$$

Joaquim Lopes Feitosa  
Geólogo - CREA - CE 13004D  
RMP 0605757330

- Perfil Esquemático em SP 04.

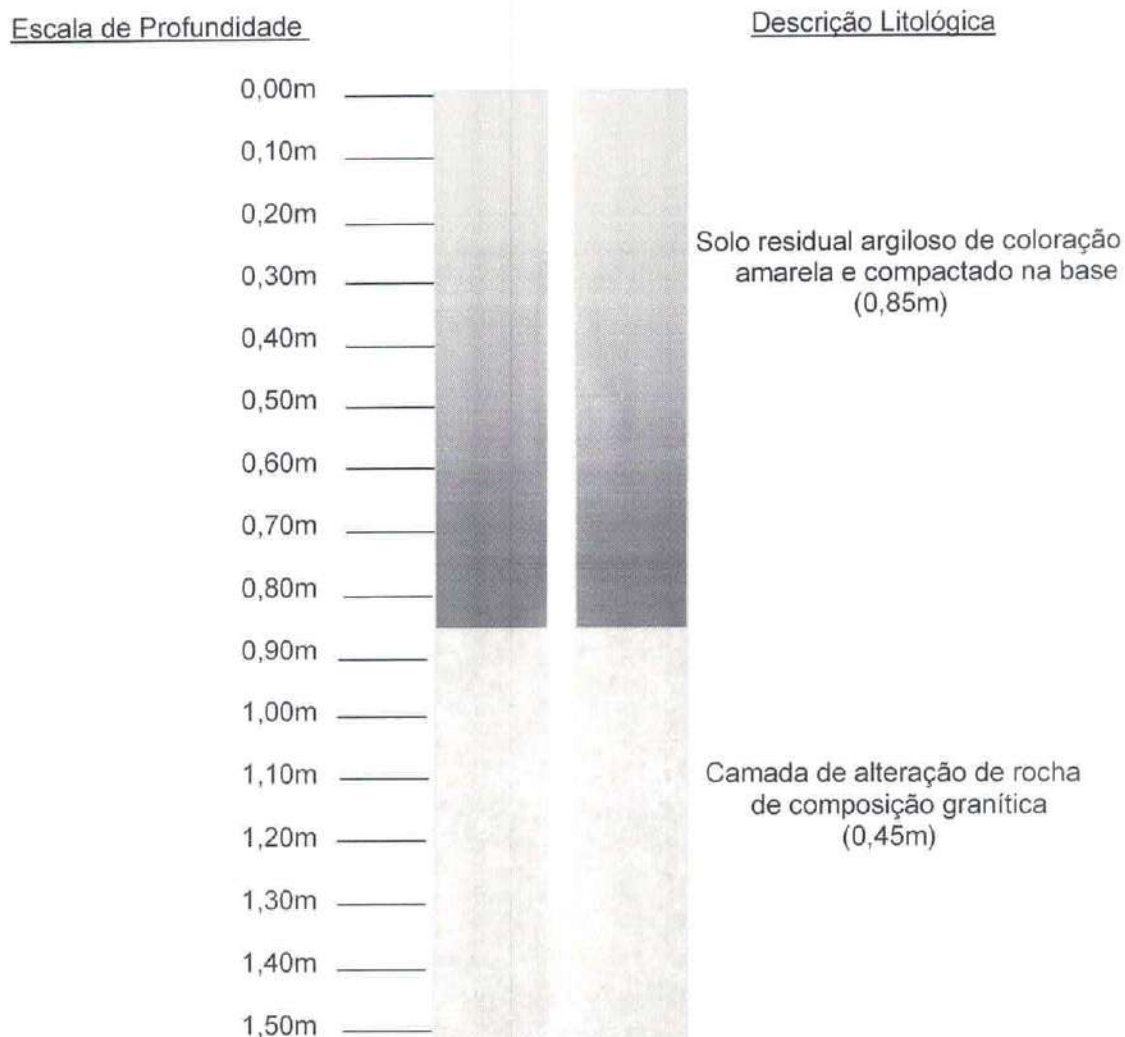

Fig. 04: Perfil Geológico esquemático em SP 04 com 1,30m.

Joachim Lopes Feitosa  
Geólogo - CREA - CE 13804D  
RNP 0605757350



BOLETIM DE SONDAGEM – BS 04																
CLIENTE: Prefeitura Municipal de Apuiarés.										Sondagem a Percussão SP 04 - SPT 01.						
OBRA: Unidades Residenciais “Minha Casa Minha Vida”.																
LOCAL: Bairro São Francisco, Sede Municipal.										Cota:	Início: 14/10/2025					
Responsável		Operador		Escala		Relatório		Término: 14/10/2025								
Joaquim Feitosa		Feitosa Neto						DES. REF.								
Cota em Relação ao RN Nível D'água  0,00m	Convenção e Posição da Amostra	Profund. Da Camada	Resistência a Penetração – SPT										Revestimento: Amostrador: Raymond Diam. Ext.: 2” Diam. Int.: 1 3/8” Peso: 65 kg Altura da Queda: 75cm			
			Nº Golpes		Gráfico											
			Últimos 30cm	Acumul	10	20	30	40	50	60	70	Ensaio de Penetração		Classificação da Camada		
1,00		1,30m	26	26									09	12	14	Solo residual argiloso
2,00																Camada de alteração de rocha granítica Limites de SPT's
3,00																
4,00																
Profundidade do nível D'água. – Não Identificado Inicial: m Final: m					Coordenadas: 9.563.763,16 / 451.271,33.											
Obs.:					Profundidade Final – 1,30m											

- Nestas condições foi realizado um ensaio SPT para a sondagem, obtendo-se o resultado de **4,09kgf/cm<sup>2</sup>** na profundidade de **1,30m**, sendo impenetrável a partir desta profundidade para o desenvolvimento de ensaios, e com aumento da taxa de resistência.

Tabela 04: RESULTADOS OBTIDOS PARA OS MATERIAIS ENCONTRADOS					
Relação entre tensão admissível e número de golpes (NSPT) para a sondagem SP 04.					
Tipo de solo	Consistência	SPT	Nº de golpes	Tensão admissível	Profundidade
Camada de alteração de rocha	Alta	01	26	4,09Kg/cm <sup>2</sup>	1,30m

$$T \text{ admissível} = \sqrt{N \text{ SPT} - 1} \longrightarrow \text{Taxa de Resistência}$$

Joaquim Lopes Feitosa  
Geólogo - CREA - CE 038040  
RNP 0505767350

## 6. Conclusões e Recomendações.

Os valores de resistência de solo, obtidos através de ensaios SPT indicam que há viabilidade para implantação de fundações em profundidades de sub superfície do tipo Sapata, de acordo com os resultados observados nas **Tabelas 01 a 04**.

O **nível d'água** não foi atingido nas profundidades alcançadas nas sondagens.

Com base nas observações, condições e continuidades das estruturas geológicas e nas análises e trabalhos executados no perímetro do empreendimento conclui-se pela adequabilidade da área para implantação do projeto, desde que consideradas as avaliações feitas para a respectiva Unidade Geotécnica.

## 7. Adequabilidade do Terreno.

A apresentação de adequabilidade tem por objetivo recomendar, facilitar e sintetizar as informações e dados para o planejamento do empreendimento como uma contribuição técnica mais específica.

Foi caracterizada para a área uma única Unidade Geotécnica para o terreno considerando a litologia, materiais inconsolidados, gênese, textura, granulometria, espessura, porosidade e permeabilidade (absorção) e resistência à penetração.

As Avaliações de campo determinaram no terreno uma única Unidade Geotécnica, que foi avaliada quanto à adequabilidade para implantação do empreendimento levando em consideração os seguintes atributos: erosão, inundações, movimentos de massa, queda de blocos, poluição de aquíferos, e fundações.

A Unidade Geotécnica do Terreno, tem a seguinte avaliação:

- a. adequabilidade boa para implantação de vias de circulação do empreendimento em conformidade com a topografia;
- b. quando desprovidos de cobertura vegetal não é necessário que se realize contenção e estabilização de cortes e aterros;
- c. não foram detectadas fontes ou nascentes de água;
- d. baixa suscetibilidade à erosão para declividades na faixa de 0 - 10%.

  
Joaquim Lopes Feitosa  
Geólogo - CREA-CE 138040  
RNP 0605767330

IMAGEM VIRTUAL DE LOCALIZAÇÃO DE ÁREA DO EMPREENDIMENTO



423  
PUB. 423  
FABRICA  
PREFEITURA MUNICIPAL DE APUIARÉS - CE

Joaquim Lopes Feitosa  
Geólogo - CREA - CE 13304D  
Emp. 06507157330

IMAGEM VIRTUAL DE LOCAÇÃO DE SONDAgens NA ÁREA DO EMPREENDIMENTO

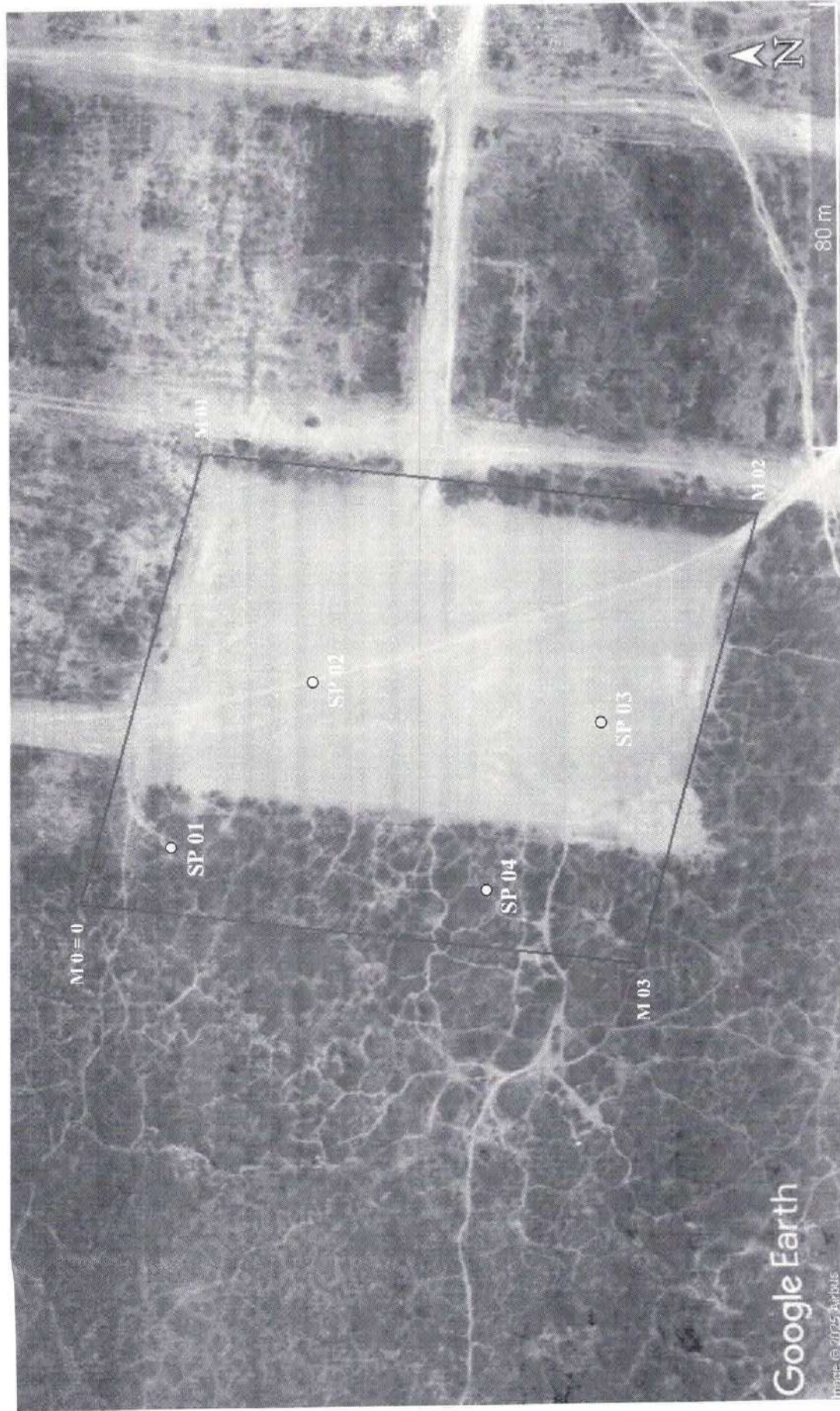

João Luiz Lopes Feitosa  
Geólogo - CREA - GE 133048  
EMP 0605767330

424  
Rubrica

SECRETARIA MUNICIPAL DE PLANEJAMENTO



### LEVANTAMENTO PLANIMÉTRICO

Obs.: Levantamento realizado para efeito de campanha geotécnico.

<b>MUNICÍPIO / UF</b>	Apuiarés/CE.
<b>CLIENTE</b>	Prefeitura Municipal de Apuiarés.
<b>OBRA</b>	Unidades residências.
<b>ENDEREÇO</b>	Bairro São Francisco, Sede Municipal.

**AREA INVESTIGADA: 8.500,00m<sup>2</sup>.**

#### CÁLCULOS DO PERÍMETRO DA ÁREA INVESTIGADA

VÉRTICE (PI)	LONGITUDE	LATITUDE	DISTANCIA ENTRE MARCOS	AZIMUTE			NUMERO DO MARCO
				H	M	S	
01	451.268,29	9.563.835,22	85,00m	105°	15'	55"	M 0 = 0
02	451.350,49	9.563.813,57	100,00m	187°	18'	21"	M 01
03	451.338,67	9.563.714,27	85,00m	285°	15'	55"	M 02
04	451.256,47	9.563.735,92	100,00m	7°	15'	51"	M 03
01	451.268,29	9.563.835,22	0,00	0°	0'	0"	M 0 = 0

**Observação** - Levantamento planimétrico com efeito para campanha geotécnica.

Joaquim Lopes Feitosa  
Geólogo - CREA - CE 13804D  
RNP 060575733

486  
RUBRICA

 <b>APUIARÉS</b> PREFEITURA	<b>PLANILHA ORÇAMENTÁRIA</b>		DATA : 20/08/2025		BOI : 20.34
	OBRA:	CONSTRUÇÃO DE 20 UNIDADES HABITACIONAIS NO MUNICÍPIO DE APUIARÉS - CE	FONTE:	VERSÃO:	HORA:
	DESCRIÇÃO:	SEM DESONERAÇÃO	SINAPI:	202506 SEM DESONERAÇÃO	115 10%
	CLIENTE:	PREFEITURA MUNICIPAL DE APUIARÉS	PRÓPRIA:	PRÓPRIA	8,00%

ITEM	CÓDIGO	DESCRIÇÃO	FONTE	UND	QUANTIDADE	PREÇO UNITÁRIO R\$	PREÇO TOTAL R\$
1		SERVIÇOS PRELIMINARES			1,00	RS 4.505,76	RS 4.505,76
1.1		PLACA DA OBRA			1,00	RS 4.505,76	RS 4.505,76
1.1.1	103689	FORNECIMENTO E INSTALAÇÃO DE PLACA DE OBRA COM CHAPA GALVANIZADA E ESTRUTURA DE MADEIRA. AF 03/2022 PS.	SINAPI	M2	8,00	RS 563,22	RS 4.505,76
2		ADMINISTRAÇÃO DA OBRA			1,00	RS 62.937,00	RS 62.937,00
2.1	COMP-23317981	ADMINISTRAÇÃO DA OBRA - 20 CASAS APUIARÉS	PRÓPRIA	MÊS	10,00	RS 6.293,70	RS 62.937,00
3		UNIDADES HABITACIONAIS			20,00	RS 128.781,16	RS 2.575.623,20
3.1		FUNDAÇÕES			20,00	RS 19.569,99	RS 391.399,80
3.1.1		SAPATAS			20,00	RS 12.393,63	RS 247.872,60
3.1.1.1	96521	ESCAVAÇÃO MECANIZADA PARA BLOCO DE COROAMENTO OU SAPATA COM RETROESCAVADEIRA (INCLUINDO ESCAVAÇÃO PARA COLOCAÇÃO DE FÓRMAS) AF_01/2024	SINAPI	M3	411,60	RS 51,28	RS 21.106,85
3.1.1.2	103800	PEDRA ARGAMASSADA COM CIMENTO E AREIA 1:3, 40% DE ARGAMASSA EM VOLUME - AREIA E PEDRA DE MÃO COMERCIAIS - FORNECIMENTO E ASSENTAMENTO. AF_08/2022	SINAPI	M3	236,80	RS 643,78	RS 152.447,10
3.1.1.3	101616	PREPARO DE FUNDO DE VALA COM LARGURA MENOR QUE 1,5 M (ACERTO DO SOLO NATURAL). AF_08/2020	SINAPI	M2	93,60	RS 8,18	RS 765,65
3.1.1.4	96619	LASTRO DE CONCRETO MAGRO, APLICADO EM BLOCOS DE COROAMENTO OU SAPATAS. ESPESSURA DE 5 CM. AF_01/2024	SINAPI	M2	93,60	RS 49,70	RS 4.651,92
3.1.1.5	96541	FABRICAÇÃO, MONTAGEM E DESMONTAGEM DE FÓRMA PARA SAPATA, EM CHAPA DE MADEIRA COMPENSADA RESINADA, E=17 MM, 4 UTILIZAÇÕES. AF_01/2024	SINAPI	M2	72,80	RS 233,65	RS 17.009,72
3.1.1.6	104919	ARMAÇÃO DE SAPATA ISOLADA, VIGA BALDRAME E SAPATA CORRIDA UTILIZANDO AÇO CA-50 DE 10 MM - MONTAGEM. AF_01/2024	SINAPI	KG	1.014,00	RS 15,44	RS 15.656,16
3.1.1.7	104917	ARMAÇÃO DE SAPATA ISOLADA, VIGA BALDRAME E SAPATA CORRIDA UTILIZANDO AÇO CA-50 DE 6,3 MM - MONTAGEM. AF_01/2024	SINAPI	KG	534,00	RS 18,88	RS 10.081,92
3.1.1.8	104916	ARMAÇÃO DE SAPATA ISOLADA, VIGA BALDRAME E SAPATA CORRIDA UTILIZANDO AÇO CA-60 DE 5 MM - MONTAGEM. AF_01/2024	SINAPI	KG	256,00	RS 20,53	RS 5.255,68
3.1.1.9	94964	CONCRETO FCK = 20MPA, TRAÇO 1:2,7:3 (EM MASSA SECA DE CIMENTO/ AREIA MÉDIA/ BRITA 1) - PREPARO MECÂNICO COM BETONEIRA 400 L AF_05/2021	SINAPI	M3	28,20	RS 599,45	RS 16.904,49
3.1.1.10	104737	REATERRO MANUAL DE VALAS, COM PLACA VIBRATÓRIA. AF_08/2023	SINAPI	M3	141,80	RS 28,16	RS 3.993,09
3.1.2		BALDRAME			20,00	RS 5.316,24	RS 106.324,80
3.1.2.1	96527	ESCAVAÇÃO MANUAL PARA VIGA BALDRAME OU SAPATA CORRIDA (INCLUINDO ESCAVAÇÃO PARA COLOCAÇÃO DE FÓRMAS) AF_01/2024	SINAPI	M3	109,20	RS 134,13	RS 14.647,00
3.1.2.2	96619	LASTRO DE CONCRETO MAGRO, APLICADO EM BLOCOS DE COROAMENTO OU SAPATAS. ESPESSURA DE 5 CM. AF_01/2024	SINAPI	M2	136,60	RS 49,70	RS 6.789,02
3.1.2.3	96536	FABRICAÇÃO, MONTAGEM E DESMONTAGEM DE FÓRMA PARA VIGA BALDRAME, EM MADEIRA SERRADA, E=25 MM, 4 UTILIZAÇÕES. AF_01/2024	SINAPI	M2	143,00	RS 92,68	RS 13.281,84
3.1.2.4	104918	ARMAÇÃO DE SAPATA ISOLADA, VIGA BALDRAME E SAPATA CORRIDA UTILIZANDO AÇO CA-50 DE 8 MM - MONTAGEM. AF_01/2024	SINAPI	KG	1.608,00	RS 17,40	RS 27.979,20
3.1.2.5	104917	ARMAÇÃO DE SAPATA ISOLADA, VIGA BALDRAME E SAPATA CORRIDA UTILIZANDO AÇO CA-50 DE 6,3 MM - MONTAGEM. AF_01/2024	SINAPI	KG	154,00	RS 18,88	RS 2.907,52
3.1.2.6	104916	ARMAÇÃO DE SAPATA ISOLADA, VIGA BALDRAME E SAPATA CORRIDA UTILIZANDO AÇO CA-60 DE 5 MM - MONTAGEM. AF_01/2024	SINAPI	KG	780,00	RS 20,53	RS 16.013,40
3.1.2.7	94964	CONCRETO FCK = 20MPA, TRAÇO 1:2,7:3 (EM MASSA SECA DE CIMENTO/ AREIA MÉDIA/ BRITA 1) - PREPARO MECÂNICO COM BETONEIRA 400 L AF_05/2021	SINAPI	M3	38,20	RS 599,45	RS 22.898,99
3.1.2.8	104737	REATERRO MANUAL DE VALAS, COM PLACA VIBRATÓRIA. AF_08/2023	SINAPI	M3	64,20	RS 28,16	RS 1.807,87
3.1.3		IMPERMEABILIZAÇÃO			20,00	RS 1.860,12	RS 37.202,40
3.1.3.1	98557	IMPERMEABILIZAÇÃO DE SUPERFÍCIE COM EMULSÃO ASFÁLTICA. 2 DEMÃOS. AF_09/2023	SINAPI	M2	679,00	RS 54,79	RS 37.202,41
3.2		SUPRAESTRUTURA			20,00	RS 9.355,76	RS 187.115,20
3.2.1		PILARES, VIGAS E LAJES			20,00	RS 9.355,76	RS 187.115,20

487  
 Rubrica -  
 PREFEITURA MUNICIPAL DE QUIMBRÃO

3.2.1.1	92427	MONTAGEM E DESMONTAGEM DE FÓRMA DE PILARES RETANGULARES E ESTRUTURAS SIMILARES, PÉ-DIREITO SIMPLES, EM CHAPA DE MADEIRA COMPENSADA RESINADA, 8 UTILIZAÇÕES. AF_09/2020	SINAPI	M2	72,00	R\$ 84,95	R\$ 6.116,40
3.2.1.2	92463_ADP-01	MONTAGEM E DESMONTAGEM DE FÓRMA DE VIGA, SEM ESCORAMENTO, PÉ-DIREITO SIMPLES, EM CHAPA DE MADEIRA RESINADA, 8 UTILIZAÇÕES.	PRÓPRIA	M2	205,40	R\$ 83,99	R\$ 17.251,55
3.2.1.3	92463	MONTAGEM E DESMONTAGEM DE FÓRMA DE VIGA, ESCORAMENTO COM GARFO DE MADEIRA, PÉ-DIREITO SIMPLES, EM CHAPA DE MADEIRA RESINADA, 8 UTILIZAÇÕES. AF_09/2020	SINAPI	M2	82,60	R\$ 167,85	R\$ 13.864,41
3.2.1.4	92759	ARMAÇÃO DE PILAR OU VIGA DE ESTRUTURA CONVENCIONAL DE CONCRETO ARMADO UTILIZANDO AÇO CA-50 DE 5,0 MM - MONTAGEM. AF_06/2022	SINAPI	KG	1.408,00	R\$ 17,17	R\$ 24.175,36
3.2.1.5	92760	ARMAÇÃO DE PILAR OU VIGA DE ESTRUTURA CONVENCIONAL DE CONCRETO ARMADO UTILIZANDO AÇO CA-50 DE 6,3 MM - MONTAGEM. AF_06/2022	SINAPI	KG	300,00	R\$ 16,05	R\$ 4.815,00
3.2.1.6	92761	ARMAÇÃO DE PILAR OU VIGA DE ESTRUTURA CONVENCIONAL DE CONCRETO ARMADO UTILIZANDO AÇO CA-50 DE 8,0 MM - MONTAGEM. AF_06/2022	SINAPI	KG	1.306,00	R\$ 14,98	R\$ 19.563,88
3.2.1.7	92762	ARMAÇÃO DE PILAR OU VIGA DE ESTRUTURA CONVENCIONAL DE CONCRETO ARMADO UTILIZANDO AÇO CA-50 DE 10,0 MM - MONTAGEM. AF_06/2022	SINAPI	KG	1.712,00	R\$ 13,27	R\$ 22.718,24
3.2.1.8	101963	LAJE PRÉ-MOLDADA UNIDIRECIONAL, BIAPOIADA, PARA PISO, ENCHIMENTO EM CERÂMICA, VIGOTA CONVENCIONAL, ALTURA TOTAL DA LAJE (ENCHIMENTO+CAPA) = (8+4). AF_11/2020	SINAPI	M2	115,40	R\$ 226,77	R\$ 26.169,26
3.2.1.9	94964	CONCRETAGEM DE PILARES, FCK = 20 MPA, COM USO DE BALDES - LANÇAMENTO, ADENSAMENTO E ACABAMENTO. AF_02/2022	SINAPI	M3	25,60	R\$ 599,45	R\$ 15.345,92
3.2.1.10	103662_ADP-01	CONCRETAGEM DE VIGAS E LAJES, FCK=20 MPA, PARA QUALQUER TIPO DE LAJE COM BALDES EM EDIFICAÇÃO TERRELA - LANÇAMENTO, ADENSAMENTO E ACABAMENTO. AF_02/2022	PRÓPRIA	M3	35,60	R\$ 1.042,00	R\$ 37.095,20
3.3	<b>PAREDES E PAINÉIS</b>				20,00	R\$ 22.129,22	R\$ 442.584,40
3.3.1	<b>ALVENARIA/FECHAMENTO</b>				20,00	R\$ 13.281,07	R\$ 265.621,40
3.3.1.1	103328	ALVENARIA DE VEDAÇÃO DE BLOCOS CERÂMICOS FURADOS NA HORIZONTAL DE 9X19X19 CM (ESPESSURA 9 CM) E ARGAMASSA DE ASSENTAMENTO COM PREPARO EM BETONEIRA. AF_12/2021	SINAPI	M2	2.108,40	R\$ 116,33	R\$ 245.270,17
3.3.1.2	105037	VERGA PRÉ-FABRICADA COM ATÉ 1,5 M DE VÃO, ESPESSURA DE "10" CM. AF_03/2024	SINAPI	M	324,00	R\$ 40,13	R\$ 13.002,12
3.3.1.3	105040	CONTRAVERGA PRÉ-FABRICADA, ESPESSURA DE "10" CM. AF_03/2024	SINAPI	M	184,00	R\$ 39,94	R\$ 7.348,96
3.3.2	<b>ESQUADRIAS METÁLICAS</b>				20,00	R\$ 3.126,30	R\$ 62.526,00
3.3.2.1	94570	JANELA DE ALUMÍNIO DE CORRER COM 2 FOLHAS PARA VIDROS (VIDROS INCLUSOS), BATENTE/ REQUADRO 6 A 14 CM, ACABAMENTO COM ACETATO OU BRILHANTE, FIXAÇÃO COM PARAFUSO, SEM GUARNIÇÃO/ ALIZAR, DIMENSÕES 100X120 CM, VEDAÇÃO COM SILICONE, EXCLUSIVE CONTRAMARCO - FORNECIMENTO E INSTALAÇÃO. AF_11/2024	SINAPI	M2	108,00	R\$ 495,86	R\$ 53.552,88
3.3.2.2	94569	JANELA DE ALUMÍNIO TIPO MAXIM-AR, BATENTE/ REQUADRO 9 A 14 CM, VIDRO INCLUSO, FIXAÇÃO COM PARAFUSO, SEM GUARNIÇÃO/ ALIZAR, DIMENSÕES 60X80 (A X L) CM, SEM ACABAMENTO, VEDAÇÃO COM SILICONE, EXCLUSIVE CONTRAMARCO - FORNECIMENTO E INSTALAÇÃO. AF_11/2024	SINAPI	M2	9,60	R\$ 934,70	R\$ 8.973,12
3.3.3	<b>ESQUADRIAS DE MADEIRA</b>				20,00	R\$ 5.721,85	R\$ 114.437,00
3.3.3.1	91314	KIT DE PORTA DE MADEIRA PARA PINTURA, SEMI-OCIA (LEVE OU MÉDIA), PADRÃO POPULAR, 80X210CM, ESPESSURA DE 3,5CM, ITENS INCLUSOS: DOBRADIÇAS, MONTAGEM E INSTALAÇÃO DO BATENTE, FECHADURA COM EXECUÇÃO DO FURO - FORNECIMENTO E INSTALAÇÃO. AF_12/2019	SINAPI	UN	100,00	R\$ 1.144,37	R\$ 114.437,00
3.4	<b>COBERTURA E PROTEÇÕES</b>				20,00	R\$ 20.726,92	R\$ 414.538,40
3.4.1	<b>TELHADO</b>				20,00	R\$ 20.726,92	R\$ 414.538,40
3.4.1.1	92539	TRAMA DE MADEIRA COMPOSTA POR RIPAS, CAIBRÓS E TERÇAS PARA TELHADOS DE ATÉ 2 ÁGUAS PARA TELHA DE ENCAIXE DE CERÂMICA OU DE CONCRETO, INCLUSO TRANSPORTE VERTICAL. AF_07/2019	SINAPI	M2	1.466,00	R\$ 100,10	R\$ 146.746,60
3.4.1.2	94447	TELHAMENTO COM TELHA CERÂMICA CAPA-CANAL, TIPO PAULISTA, COM ATÉ 2 ÁGUAS, INCLUSO TRANSPORTE VERTICAL. AF_07/2019	SINAPI	M2	1.466,00	R\$ 60,12	R\$ 88.135,92
3.4.1.3	102233	PINTURA IMUNIZANTE PARA MADEIRA, 1 DEMÃO. AF_01/2021	SINAPI	M2	1.466,00	R\$ 14,48	R\$ 21.227,08
3.4.1.4	94221	CUMEEIRA PARA TELHA CERÂMICA EMBOÇADA COM ARGAMASSA TRAÇO 1:2:9 (CIMENTO, CAL E AREIA) PARA TELHADOS COM ATÉ 2 ÁGUAS, INCLUSO TRANSPORTE VERTICAL. AF_07/2019	SINAPI	M	213,00	R\$ 32,14	R\$ 6.845,82
3.4.1.5	92548	FABRICAÇÃO E INSTALAÇÃO DE TESOURA INTEIRA EM MADEIRA NÃO APARELHADA, VÃO DE 6 M, PARA TELHA CERÂMICA OU DE CONCRETO, INCLUSO IÇAMENTO. AF_07/2019	SINAPI	UN	80,00	R\$ 1.894,78	R\$ 151.582,40
3.5	<b>REVESTIMENTOS</b>				20,00	R\$ 21.601,05	R\$ 432.021,00

488  
 PREFEITURA MUNICIPAL DE  
 RUBRICA  
 33

3.5.1	<b>REVESTIMENTOS INTERNOS</b>				20,00	R\$ 4.480,68	R\$ 89.613,60
3.5.1.1	87879	CHAPISCO APLICADO EM ALVENARIAS E ESTRUTURAS DE CONCRETO INTERNAS, COM COLHER DE PEDREIRO ARGAMASSA TRAÇO 1:3 COM PREPARO EM BETONEIRA 400L AF_10/2022	SINAPI	M2	2.378,40	R\$ 5,52	R\$ 13.128,77
3.5.1.2	87882	CHAPISCO APLICADO NO TETO OU EM ALVENARIA E ESTRUTURA, COM ROLO PARA TEXTURA ACRILICA, ARGAMASSA TRAÇO 1:4 E EMULSÃO POLIMÉRICA (ADESIVO) COM PREPARO EM BETONEIRA 400L AF_10/2022	SINAPI	M2	88,80	R\$ 8,18	R\$ 726,38
3.5.1.3	87545	EMBOÇO, EM ARGAMASSA TRAÇO 1:2:8, PREPARO MECÂNICO, APLICADO MANUALMENTE EM PAREDES INTERNAS, PARA AMBIENTES COM ÁREA MENOR QUE 5M², E = 10MM, COM TALISCAS AF_03/2024	SINAPI	M2	318,40	R\$ 37,16	R\$ 11.831,74
3.5.1.4	87547	MASSA ÚNICA, EM ARGAMASSA TRAÇO 1:2:8, PREPARO MECÂNICO, APLICADA MANUALMENTE EM PAREDES INTERNAS DE AMBIENTES COM ÁREA ENTRE 5M² E 10M², E = 10MM, COM TALISCAS AF_03/2024	SINAPI	M2	1.151,20	R\$ 33,26	R\$ 38.288,91
3.5.1.5	104968	MASSA ÚNICA, EM ARGAMASSA TRAÇO 1:2:8 PREPARO MECÂNICO, APLICADA MANUALMENTE EM PAREDES INTERNAS DE AMBIENTES COM ÁREA MAIOR QUE 10M², E = 10MM, COM TALISCAS AF_03/2024	SINAPI	M2	752,80	R\$ 29,24	R\$ 22.011,87
3.5.1.6	90408	MASSA ÚNICA, EM ARGAMASSA TRAÇO 1:2:8 PREPARO MECÂNICO, APLICADA MANUALMENTE EM TETO, E = 10MM, COM TALISCAS AF_03/2024	SINAPI	M2	88,80	R\$ 40,83	R\$ 3.625,70
3.5.2	<b>REVESTIMENTOS CERÂMICOS</b>				20,00	R\$ 1.525,69	R\$ 30.513,80
3.5.2.1	87267	REVESTIMENTO CERÂMICO PARA PAREDES INTERNAS COM PLACAS TIPO ESMALTADA DE DIMENSÕES 20X20 CM APLICADAS A MEIA ALTURA DAS PAREDES. AF_02/2023_PE	SINAPI	M2	279,00	R\$ 87,16	R\$ 24.317,64
3.5.2.2	87265	REVESTIMENTO CERÂMICO PARA PAREDES INTERNAS COM PLACAS TIPO ESMALTADA DE DIMENSÕES 20X20 CM APLICADAS NA ALTURA INTEIRA DAS PAREDES. AF_02/2023_PE	SINAPI	M2	76,80	R\$ 80,68	R\$ 6.196,22
3.5.3	<b>REVESTIMENTOS EXTERNOS</b>				20,00	R\$ 7.784,53	R\$ 155.690,60
3.5.3.1	87905	CHAPISCO APLICADO EM ALVENARIA (COM PRESENÇA DE VÃOS) E ESTRUTURAS DE CONCRETO DE FACHADA, COM COLHER DE PEDREIRO, ARGAMASSA TRAÇO 1:3 COM PREPARO EM BETONEIRA 400L AF_10/2022	SINAPI	M2	1.376,40	R\$ 10,10	R\$ 13.901,64
3.5.3.2	87894	CHAPISCO APLICADO EM ALVENARIA (SEM PRESENÇA DE VÃOS) E ESTRUTURAS DE CONCRETO DE FACHADA, COM COLHER DE PEDREIRO, ARGAMASSA TRAÇO 1:3 COM PREPARO EM BETONEIRA 400L AF_10/2022	SINAPI	M2	784,40	R\$ 8,63	R\$ 6.769,37
3.5.3.3	87792	EMBOÇO OU MASSA ÚNICA EM ARGAMASSA TRAÇO 1:2:8, PREPARO MECÂNICO COM BETONEIRA 400 L, APLICADA MANUALMENTE EM PANOS CEGOS DE FACHADA (SEM PRESENÇA DE VÃOS), ESPESSURA DE 25 MM. AF_09/2022	SINAPI	M2	784,40	R\$ 50,81	R\$ 39.855,36
3.5.3.4	87775	EMBOÇO OU MASSA ÚNICA EM ARGAMASSA TRAÇO 1:2:8, PREPARO MECÂNICO COM BETONEIRA 400 L, APLICADA MANUALMENTE EM PANOS DE FACHADA COM PRESENÇA DE VÃOS, ESPESSURA DE 25 MM. AF_08/2022	SINAPI	M2	1.376,40	R\$ 69,14	R\$ 95.164,30
3.5.4	<b>FORROS</b>				20,00	R\$ 3.064,78	R\$ 61.295,60
3.5.4.1	98111	FORRO EM RÉGUAS DE PVC, FRISADO, PARA AMBIENTES RESIDENCIAIS, INCLUSIVE ESTRUTURA UNIDIRECIONAL DE FIXAÇÃO. AF_08/2023_PS	SINAPI	M2	718,00	R\$ 85,37	R\$ 61.295,65
3.5.5	<b>PINTURAS</b>				20,00	R\$ 4.745,37	R\$ 94.907,40
3.5.5.1	<b>PINTURAS INTERNAS</b>				20,00	R\$ 1.831,84	R\$ 36.636,80
3.5.5.1.1	88485	FUNDO SELADOR ACRILICO, APLICAÇÃO MANUAL EM PAREDE, UMA DEMÃO. AF_04/2023	SINAPI	M2	2.060,00	R\$ 5,42	R\$ 11.165,20
3.5.5.1.2	88484	FUNDO SELADOR ACRILICO, APLICAÇÃO MANUAL EM TETO, UMA DEMÃO. AF_04/2023	SINAPI	M2	88,80	R\$ 6,64	R\$ 589,63
3.5.5.1.3	104641	PINTURA LÁTEX ACRILICA ECONÔMICA, APLICAÇÃO MANUAL EM PAREDES, DUAS DEMÃOS. AF_04/2023	SINAPI	M2	1.904,00	R\$ 11,35	R\$ 21.610,40
3.5.5.1.4	104639	PINTURA LÁTEX ACRILICA ECONÔMICA, APLICAÇÃO MANUAL EM TETO, DUAS DEMÃOS. AF_04/2023	SINAPI	M2	88,80	R\$ 14,32	R\$ 1.271,62
3.5.5.1.5	104642	PINTURA LÁTEX ACRILICA STANDARD, APLICAÇÃO MANUAL EM PAREDES, DUAS DEMÃOS. AF_04/2023	SINAPI	M2	156,00	R\$ 12,82	R\$ 1.999,92
3.5.5.2	<b>PINTURAS EXTERNAS</b>				20,00	R\$ 1.925,27	R\$ 38.505,40
3.5.5.2.1	88415	APLICAÇÃO MANUAL DE FUNDO SELADOR ACRILICO EM PAREDES EXTERNAS DE CASAS. AF_03/2024	SINAPI	M2	2.160,80	R\$ 6,47	R\$ 13.980,38
3.5.5.2.2	104641	PINTURA LÁTEX ACRILICA ECONÔMICA, APLICAÇÃO MANUAL EM PAREDES, DUAS DEMÃOS. AF_04/2023	SINAPI	M2	2.160,80	R\$ 11,35	R\$ 24.525,08
3.5.5.3	<b>PINTURA ESQUADRIAS</b>				20,00	R\$ 988,26	R\$ 19.765,20
3.5.5.3.1	102193	LIXAMENTO DE MADEIRA PARA APLICAÇÃO DE FUNDO OU PINTURA. AF_01/2021	SINAPI	M2	420,00	R\$ 2,37	R\$ 995,40
3.5.5.3.2	102198_ADP-01	PINTURA FUNDO NIVELADOR ACRILICO BRANCO EM MADEIRA. AF_01/2021	PRÓPRIA	M2	420,00	R\$ 23,55	R\$ 9.891,00
3.5.5.3.3	102219	PINTURA TINTA DE ACABAMENTO (PIGMENTADA) ESMALTE SINTÉTICO ACETINADO EM MADEIRA, 2 DEMÃOS. AF_01/2021	SINAPI	M2	420,00	R\$ 21,14	R\$ 8.878,80
3.6	<b>PISOS</b>				20,00	R\$ 9.809,31	R\$ 196.186,20



3.6.1	<b>CERÂMICA</b>				<b>20,00</b>	<b>RS 6.774,57</b>	<b>RS 135.491,40</b>
3.6.1.1	97084	COMPACTAÇÃO MECÂNICA DE SOLO PARA EXECUÇÃO DE RADIER, PISO DE CONCRETO OU LAJE SOBRE SOLO, COM COMPACTADOR DE SOLOS TIPO PLACA VIBRATORIA, AF_09/2021	SINAPI	M2	946,40	RS 0,90	RS 851,78
3.6.1.2	97087	CAMADA SEPARADORA PARA EXECUÇÃO DE RADIER, PISO DE CONCRETO OU LAJE SOBRE SOLO, EM LONA PLÁSTICA, AF_09/2021	SINAPI	M2	946,40	RS 2,59	RS 2.451,18
3.6.1.3	87745	CONTRAPISO EM ARGAMASSA TRAÇO 1:4 (CIMENTO E AREIA), PREPARO MECÂNICO COM BETONEIRA 400 L, APLICADO EM ÁREAS MOLHADAS SOBRE LAJE, ADERIDO, ACABAMENTO NÃO REFORÇADO, ESPESSURA 3CM, AF_07/2021	SINAPI	M2	302,60	RS 65,18	RS 19.723,47
3.6.1.4	87630	CONTRAPISO EM ARGAMASSA TRAÇO 1:4 (CIMENTO E AREIA), PREPARO MECÂNICO COM BETONEIRA 400 L, APLICADO EM ÁREAS SECAS SOBRE LAJE, ADERIDO, ACABAMENTO NÃO REFORÇADO, ESPESSURA 3CM, AF_07/2021	SINAPI	M2	643,30	RS 49,65	RS 31.964,67
3.6.1.5	87247	REVESTIMENTO CERÂMICO PARA PISO COM PLACAS TIPO ESMALTADA DE DIMENSÕES 35X35 CM APLICADA EM AMBIENTES DE ÁREA ENTRE 5 M2 E 10 M2, AF_02/2023_PE	SINAPI	M2	336,00	RS 83,60	RS 28.089,60
3.6.1.6	87248	REVESTIMENTO CERÂMICO PARA PISO COM PLACAS TIPO ESMALTADA DE DIMENSÕES 35X35 CM APLICADA EM AMBIENTES DE ÁREA MAIOR QUE 10 M2, AF_02/2023_PE	SINAPI	M2	382,00	RS 74,36	RS 28.405,52
3.6.1.7	87246	REVESTIMENTO CERÂMICO PARA PISO COM PLACAS TIPO ESMALTADA DE DIMENSÕES 35X35 CM APLICADA EM AMBIENTES DE ÁREA MENOR QUE 5 M2, AF_02/2023_PE	SINAPI	M2	259,60	RS 92,47	RS 24.005,21
3.6.2	<b>CIMENTADOS</b>				<b>20,00</b>	<b>RS 1.264,52</b>	<b>RS 25.290,40</b>
3.6.2.1	97084	COMPACTAÇÃO MECÂNICA DE SOLO PARA EXECUÇÃO DE RADIER, PISO DE CONCRETO OU LAJE SOBRE SOLO, COM COMPACTADOR DE SOLOS TIPO PLACA VIBRATORIA, AF_09/2021	SINAPI	M2	323,00	RS 0,90	RS 290,70
3.6.2.2	94990	EXECUÇÃO DE PASSEIO (CALÇADA) OU PISO DE CONCRETO COM CONCRETO MOLDADO IN LOCO, FEITO EM OBRA, ACABAMENTO CONVENCIONAL, NÃO ARMADO, AF_08/2022	SINAPI	M3	25,80	RS 958,98	RS 24.999,68
3.6.3	<b>RODAPÉS, SOLEIRAS E PEITORIS</b>				<b>20,00</b>	<b>RS 1.770,22</b>	<b>RS 35.404,40</b>
3.6.3.1	98689	SOLEIRA EM GRANITO, LARGURA 15 CM, ESPESSURA 2,0 CM, AF_09/2020	SINAPI	M	50,40	RS 118,92	RS 5.993,57
3.6.3.2	89648	RODAPÉ CERÂMICO DE 7CM DE ALTURA COM PLACAS TIPO ESMALTADA DE DIMENSÕES 35X35CM, AF_02/2023	SINAPI	M	774,00	RS 10,48	RS 8.111,52
3.6.3.3	101965	PEITORIL LINEAR EM GRANITO OU MÁRMORE, L = 15CM, ASSENTADO COM ARGAMASSA 1:6 COM ADITIVO, AF_11/2020	SINAPI	M	130,00	RS 163,84	RS 21.299,20
3.7	<b>INSTALAÇÕES</b>				<b>20,00</b>	<b>RS 25.123,94</b>	<b>RS 502.478,80</b>
3.7.1	<b>ELÉTRICAS</b>				<b>20,00</b>	<b>RS 9.809,68</b>	<b>RS 196.193,60</b>
3.7.1.1	<b>CENTRO DE DISTRIBUIÇÃO</b>				<b>20,00</b>	<b>RS 2.796,95</b>	<b>RS 55.939,00</b>
3.7.1.1.1	93653	DISJUNTOR MONOPOLAR TIPO DIN, CORRENTE NOMINAL DE 10A - FORNECIMENTO E INSTALAÇÃO, AF_10/2020	SINAPI	UN	40,00	RS 14,36	RS 574,40
3.7.1.1.2	93654	DISJUNTOR MONOPOLAR TIPO DIN, CORRENTE NOMINAL DE 16A - FORNECIMENTO E INSTALAÇÃO, AF_10/2020	SINAPI	UN	20,00	RS 15,15	RS 303,20
3.7.1.1.3	93656	DISJUNTOR MONOPOLAR TIPO DIN, CORRENTE NOMINAL DE 25A - FORNECIMENTO E INSTALAÇÃO, AF_10/2020	SINAPI	UN	20,00	RS 16,78	RS 335,60
3.7.1.1.4	93659	DISJUNTOR MONOPOLAR TIPO DIN, CORRENTE NOMINAL DE 50A - FORNECIMENTO E INSTALAÇÃO, AF_10/2020	SINAPI	UN	20,00	RS 30,93	RS 618,60
3.7.1.1.5	93674_ADP-01	DISJUNTOR BIPOLAR TIPO DR, CORRENTE NOMINAL DE 25A - FORNECIMENTO E INSTALAÇÃO, AF_10/2020 (COMPOSIÇÃO SINAPI SEM CUSTO)	PRÓPRIA	UN	40,00	RS 361,99	RS 14.479,60
3.7.1.1.6	101493	ENTRADA DE ENERGIA ELÉTRICA, AÉREA, MONOFÁSICA, COM CAIXA DE EMBUTIR, CABO DE 10 MM2 E DISJUNTOR DIN 50A (NÃO INCLUI O POSTE DE CONCRETO), AF_07/2020_PS	SINAPI	UN	20,00	RS 1.830,12	RS 36.602,40
3.7.1.1.7	00039805	QUADRO DE DISTRIBUIÇÃO, EM PVC, DE EMBUTIR, COM BARRAMENTO TERRA / NEUTRO, PARA 12 DISJUNTORES NEMA OU 16 DISJUNTORES DIN	SINAPI	UN	20,00	RS 151,25	RS 3.025,20
3.7.1.2	<b>ILUMINAÇÃO, TOMADAS E INTERRUPTORES</b>				<b>20,00</b>	<b>RS 2.062,82</b>	<b>RS 41.056,40</b>
3.7.1.2.1	103782	LUMINÁRIA TIPO PLAFON CIRCULAR, DE SOBREPOR, COM LED DE 12/13 W - FORNECIMENTO E INSTALAÇÃO, AF_09/2024	SINAPI	UN	140,00	RS 34,15	RS 4.782,40
3.7.1.2.2	97610	LÂMPADA COMPACTA DE LED 10 W, BASE E27 - FORNECIMENTO E INSTALAÇÃO, AF_09/2024	SINAPI	UN	140,00	RS 15,50	RS 2.170,00
3.7.1.2.3	91953	INTERRUPTOR SIMPLES (1 MÓDULO), 10A/250V, INCLUINDO SUPORTE E PLACA - FORNECIMENTO E INSTALAÇÃO, AF_03/2023	SINAPI	UN	100,00	RS 36,40	RS 3.640,00
3.7.1.2.4	91959	INTERRUPTOR SIMPLES (2 MÓDULOS), 10A/250V, INCLUINDO SUPORTE E PLACA - FORNECIMENTO E INSTALAÇÃO, AF_03/2023	SINAPI	UN	20,00	RS 55,34	RS 1.106,80
3.7.1.2.5	92000	TOMADA BAIXA DE EMBUTIR (1 MÓDULO), 2P+T 10 A, INCLUINDO SUPORTE E PLACA - FORNECIMENTO E INSTALAÇÃO, AF_03/2023	SINAPI	UN	200,00	RS 38,14	RS 7.628,00
3.7.1.2.6	91996	TOMADA MÉDIA DE EMBUTIR (1 MÓDULO), 2P+T 10 A, INCLUINDO SUPORTE E PLACA - FORNECIMENTO E INSTALAÇÃO, AF_03/2023	SINAPI	UN	120,00	RS 43,07	RS 5.168,40

PREFEITURA MUNICIPAL DE PERNAMBUCO  
RUBRICA Nº 430

3.7.1.2.7	91993	TOMADA ALTA DE EMBUTIR (1 MÓDULO), 2P+T 20 A, INCLUINDO SUPORTE E PLACA - FORNECIMENTO E INSTALAÇÃO. AF 03/2023	SINAPI	UN	20,00	R\$ 58,28	R\$ 1.165,60
3.7.1.2.8	91985	INTERRUPTOR PULSADOR CAMPAINHA (1 MÓDULO), 10A/250V, INCLUINDO SUPORTE E PLACA - FORNECIMENTO E INSTALAÇÃO. AF 03/2023	SINAPI	UN	20,00	R\$ 35,14	R\$ 702,80
3.7.1.2.9	91987	CAMPAINHA CIGARRA (1 MÓDULO), 10A/250V, INCLUINDO SUPORTE E PLACA - FORNECIMENTO E INSTALAÇÃO. AF 03/2023	SINAPI	UN	20,00	R\$ 57,97	R\$ 1.159,40
3.7.1.2.10	91947_ADP-01	ESPELHO / PLACA CEGA 4" X 2", PARA INSTALAÇÃO DE TOMADAS E INTERRUPTORES (SEM CUSTO SINAPI)	PRÓPRIA	UN	40,00	R\$ 10,42	R\$ 416,80
3.7.1.2.11	91941	CAIXA RETANGULAR 4" X 2" BAIXA (0,30 M DO PISO), PVC, INSTALADA EM PAREDE - FORNECIMENTO E INSTALAÇÃO AF 03/2023	SINAPI	UN	240,00	R\$ 13,62	R\$ 3.268,80
3.7.1.2.12	91940	CAIXA RETANGULAR 4" X 2" MÉDIA (1,30 M DO PISO), PVC, INSTALADA EM PAREDE - FORNECIMENTO E INSTALAÇÃO AF 03/2023	SINAPI	UN	260,00	R\$ 21,97	R\$ 5.712,20
3.7.1.2.13	91939	CAIXA RETANGULAR 4" X 2" ALTA (2,00 M DO PISO), PVC, INSTALADA EM PAREDE - FORNECIMENTO E INSTALAÇÃO AF 03/2023	SINAPI	UN	40,00	R\$ 38,98	R\$ 1.559,20
3.7.1.2.14	91937	CAIXA OCTOGONAL 3" X 3", PVC, INSTALADA EM LAJE - FORNECIMENTO E INSTALAÇÃO AF 03/2023	SINAPI	UN	140,00	R\$ 18,40	R\$ 2.576,00
<b>3.7.1.3</b>	<b>FIOS E CABOS</b>				<b>20,00</b>	<b>R\$ 4.959,91</b>	<b>R\$ 99.198,20</b>
3.7.1.3.1	91924	CABO DE COBRE FLEXÍVEL ISOLADO, 1,5 MM², ANTI-CHAMA 450/750 V, PARA CIRCUITOS TERMINAIS - FORNECIMENTO E INSTALAÇÃO AF 03/2023	SINAPI	M	1.958,00	R\$ 3,79	R\$ 7.420,82
3.7.1.3.2	91926	CABO DE COBRE FLEXÍVEL ISOLADO, 2,5 MM², ANTI-CHAMA 450/750 V, PARA CIRCUITOS TERMINAIS - FORNECIMENTO E INSTALAÇÃO AF 03/2023	SINAPI	M	4.776,00	R\$ 5,50	R\$ 26.268,00
3.7.1.3.3	91928	CABO DE COBRE FLEXÍVEL ISOLADO, 4 MM², ANTI-CHAMA 450/750 V, PARA CIRCUITOS TERMINAIS - FORNECIMENTO E INSTALAÇÃO AF 03/2023	SINAPI	M	496,00	R\$ 6,52	R\$ 4.225,92
3.7.1.3.4	101884	CABO DE COBRE ISOLADO, 10 MM², ANTI-CHAMA 450/750 V, INSTALADO EM ELETROCALHA OU PERFILADO - FORNECIMENTO E INSTALAÇÃO. AF 10/2020	SINAPI	M	518,00	R\$ 13,75	R\$ 7.122,50
3.7.1.3.5	92980	CABO DE COBRE FLEXÍVEL ISOLADO, 10 MM², ANTI-CHAMA 0,6/1,0 KV, PARA DISTRIBUIÇÃO - FORNECIMENTO E INSTALAÇÃO AF 10/2020	SINAPI	M	166,00	R\$ 13,47	R\$ 2.236,02
3.7.1.3.6	91834	ELETRODUTO FLEXÍVEL CORRUGADO, PVC, DN 25 MM (3/4"), PARA CIRCUITOS TERMINAIS, INSTALADO EM FORRO - FORNECIMENTO E INSTALAÇÃO AF 03/2023	SINAPI	M	894,00	R\$ 24,77	R\$ 22.144,38
3.7.1.3.7	91854	ELETRODUTO FLEXÍVEL CORRUGADO, PVC, DN 25 MM (3/4"), PARA CIRCUITOS TERMINAIS, INSTALADO EM PAREDE - FORNECIMENTO E INSTALAÇÃO AF 03/2023	SINAPI	M	1.166,00	R\$ 11,65	R\$ 13.583,90
3.7.1.3.8	91845	ELETRODUTO FLEXÍVEL CORRUGADO REFORÇADO, PVC, DN 25 MM (3/4"), PARA CIRCUITOS TERMINAIS, INSTALADO EM LAJE - FORNECIMENTO E INSTALAÇÃO. AF_03/2023	SINAPI	M	441,20	R\$ 9,41	R\$ 4.151,69
3.7.1.3.9	90447	RASGO LINEAR MANUAL EM ALVENARIA, PARA ELETRODUTOS, DIÂMETROS MENORES OU IGUAIS A 40 MM. AF_09/2023	SINAPI	M	1.166,00	R\$ 10,33	R\$ 12.044,78
<b>3.7.2</b>	<b>HIDRÁULICA</b>				<b>20,00</b>	<b>R\$ 3.266,22</b>	<b>R\$ 65.324,40</b>
<b>3.7.2.1</b>	<b>TUBULAÇÕES E CONEXÕES</b>				<b>20,00</b>	<b>R\$ 970,05</b>	<b>R\$ 19.401,00</b>
3.7.2.1.1	90373	JOELHO 90 GRAUS COM BUCHA DE LATÃO, PVC, SOLDÁVEL, DN 25MM, X 1/2 INSTALADO EM RAMAL OU SUB-RAMAL DE ÁGUA - FORNECIMENTO E INSTALAÇÃO. AF_06/2022	SINAPI	UN	140,00	R\$ 15,79	R\$ 2.210,60
3.7.2.1.2	89408	JOELHO 90 GRAUS, PVC, SOLDÁVEL, DN 25MM, INSTALADO EM RAMAL DE DISTRIBUIÇÃO DE ÁGUA - FORNECIMENTO E INSTALAÇÃO AF 06/2022	SINAPI	UN	160,00	R\$ 10,75	R\$ 1.720,00
3.7.2.1.3	89395	TE, PVC, SOLDÁVEL, DN 25MM, INSTALADO EM RAMAL OU SUB-RAMAL DE ÁGUA - FORNECIMENTO E INSTALAÇÃO. AF_06/2022	SINAPI	UN	80,00	R\$ 16,20	R\$ 1.296,00
3.7.2.1.4	89383	ADAPTADOR CURTO COM BÓLSA E ROSCA PARA REGISTRO, PVC, SOLDÁVEL, DN 25MM X 3/4, INSTALADO EM RAMAL OU SUB-RAMAL DE ÁGUA - FORNECIMENTO E INSTALAÇÃO. AF_06/2022	SINAPI	UN	160,00	R\$ 8,13	R\$ 1.300,80
3.7.2.1.5	89446	TUBO, PVC, SOLDÁVEL, DE 25MM, INSTALADO EM PRUMADA DE ÁGUA - FORNECIMENTO E INSTALAÇÃO. AF_06/2022	SINAPI	M	102,00	R\$ 6,41	R\$ 653,82
3.7.2.1.6	89356	TUBO, PVC, SOLDÁVEL, DE 25MM, INSTALADO EM RAMAL OU SUB-RAMAL DE ÁGUA - FORNECIMENTO E INSTALAÇÃO AF 06/2022	SINAPI	M	174,00	R\$ 29,36	R\$ 5.108,64
3.7.2.1.7	CPU - 01	FORNECIMENTO E INSTALAÇÃO DE PRESSURIZADOR ACOPLADO AO CHUVEIRO (TENSÃO 127V - PRESSÃO MÍNIMA 0,7MCA / PRESSÃO MÁXIMA 2,5MCA - ENTRADA 1/2" / SAÍDA 1/2")	PRÓPRIA	UN	20,00	R\$ 355,56	R\$ 7.111,20
<b>3.7.2.2</b>	<b>REGISTROS</b>				<b>20,00</b>	<b>R\$ 597,07</b>	<b>R\$ 11.041,40</b>
3.7.2.2.1	89985	REGISTRO DE PRESSÃO BRUTO, LATÃO, ROSCÁVEL, 3/4", COM ACABAMENTO E CANOPLA CROMADOS - FORNECIMENTO E INSTALAÇÃO AF 08/2021	SINAPI	UN	20,00	R\$ 111,64	R\$ 2.232,80
3.7.2.2.2	89987	REGISTRO DE GAVETA BRUTO, LATÃO, ROSCÁVEL, 3/4", COM ACABAMENTO E CANOPLA CROMADOS - FORNECIMENTO E INSTALAÇÃO AF 08/2021	SINAPI	UN	60,00	R\$ 117,51	R\$ 7.050,60
3.7.2.2.3	94490	REGISTRO DE ESFERA, PVC, SOLDÁVEL, COM VOLANTE, DN 32 MM - FORNECIMENTO E INSTALAÇÃO. AF 08/2021	SINAPI	UN	40,00	R\$ 36,05	R\$ 1.442,00
3.7.2.2.4	86885	ENGATE FLEXÍVEL EM PLÁSTICO BRANCO, 1/2" X 40CM - FORNECIMENTO E INSTALAÇÃO AF 01/2020	SINAPI	UN	80,00	R\$ 15,20	R\$ 1.216,00
<b>3.7.2.3</b>	<b>ENTRADA/ALIMENTAÇÃO</b>				<b>20,00</b>	<b>R\$ 601,33</b>	<b>R\$ 12.026,60</b>



3.7.2.3.1	97741	KIT CAVALETE PARA MEDIÇÃO DE ÁGUA - ENTRADA INDIVIDUALIZADA, EM PVC 25 MM (3/4"), PARA 1 MEDIDOR - FORNECIMENTO E INSTALAÇÃO (EXCLUSIVE HIDRÔMETRO), AF 03/2024	SINAPI	UN	20,00	R\$ 206,12	R\$ 2.122,40
3.7.2.3.2	104994_ADP-01	CAIXA DE EMBUTIR EM POLICARBONATO PARA ABRIGO DE HIDRÔMETRO - FORNECIMENTO E INSTALAÇÃO (EXCLUSIVE HIDRÔMETRO), AF 03/2024	PRÓPRIA	UN	20,00	R\$ 187,08	R\$ 3.741,60
3.7.2.3.3	89353	REGISTRO DE GAVETA BRUTO, LATÃO, ROSCÁVEL, 3/4" - FORNECIMENTO E INSTALAÇÃO AF 08/2021	SINAPI	UN	20,00	R\$ 49,50	R\$ 990,00
3.7.2.3.4	89402	TUBO, PVC, SOLDÁVEL, DE 25MM, INSTALADO EM RAMAL DE DISTRIBUIÇÃO DE ÁGUA - FORNECIMENTO E INSTALAÇÃO, AF 06/2022	SINAPI	M	135,00	R\$ 15,27	R\$ 2.061,45
3.7.2.3.5	89446	TUBO, PVC, SOLDÁVEL, DE 25MM, INSTALADO EM PRUMADA DE ÁGUA - FORNECIMENTO E INSTALAÇÃO, AF_06/2022	SINAPI	M	60,00	R\$ 6,41	R\$ 384,60
3.7.2.3.6	89408	JOELHO 90 GRAUS, PVC, SOLDÁVEL, DN 25MM, INSTALADO EM RAMAL DE DISTRIBUIÇÃO DE ÁGUA - FORNECIMENTO E INSTALAÇÃO AF 06/2022	SINAPI	UN	40,00	R\$ 10,75	R\$ 430,00
3.7.2.3.7	89440	TE, PVC, SOLDÁVEL, DN 25MM, INSTALADO EM RAMAL DE DISTRIBUIÇÃO DE ÁGUA - FORNECIMENTO E INSTALAÇÃO, AF 06/2022	SINAPI	UN	20,00	R\$ 14,83	R\$ 296,60
3.7.2.4	<b>CAIXA D'ÁGUA E BARRILETE</b>				<b>20,00</b>	<b>R\$ 1.097,77</b>	<b>R\$ 21.955,40</b>
3.7.2.4.1	102805	CAIXA D'ÁGUA EM POLIETILENO, 500 LITROS - FORNECIMENTO E INSTALAÇÃO, AF 09/2021	SINAPI	UN	20,00	R\$ 369,05	R\$ 7.381,00
3.7.2.4.2	102591	FURO EM CAIXA D'ÁGUA COM ESPESSURA DE 2 ATÉ 5 MM E DIÂMETRO DE 25 MM, AF 06/2021	SINAPI	UN	20,00	R\$ 5,40	R\$ 108,00
3.7.2.4.3	102593	FURO EM CAIXA D'ÁGUA COM ESPESSURA DE 2 ATÉ 5 MM E DIÂMETRO DE 32 MM, AF 06/2021	SINAPI	UN	40,00	R\$ 6,10	R\$ 244,00
3.7.2.4.4	94703	ADAPTADOR COM FLANGE E ANEL DE VEDAÇÃO, PVC, SOLDÁVEL, DN 25 MM X 3/4" INSTALADO EM RESERVAÇÃO PREDIAL DE ÁGUA - FORNECIMENTO E INSTALAÇÃO, AF_04/2024	SINAPI	UN	20,00	R\$ 23,77	R\$ 475,40
3.7.2.4.5	94704	ADAPTADOR COM FLANGE E ANEL DE VEDAÇÃO, PVC, SOLDÁVEL, DN 32 MM X 1", INSTALADO EM RESERVAÇÃO PREDIAL DE ÁGUA - FORNECIMENTO E INSTALAÇÃO, AF_04/2024	SINAPI	UN	40,00	R\$ 31,65	R\$ 1.266,00
3.7.2.4.6	94796	TORNEIRA DE BOIA PARA CAIXA D'ÁGUA, ROSCÁVEL, 3/4" - FORNECIMENTO E INSTALAÇÃO, AF 08/2021	SINAPI	UN	20,00	R\$ 46,31	R\$ 926,20
3.7.2.4.7	89408	JOELHO 90 GRAUS, PVC, SOLDÁVEL, DN 25MM, INSTALADO EM RAMAL DE DISTRIBUIÇÃO DE ÁGUA - FORNECIMENTO E INSTALAÇÃO, AF 09/2022	SINAPI	UN	160,00	R\$ 10,75	R\$ 1.720,00
3.7.2.4.8	89413	JOELHO 90 GRAUS, PVC, SOLDÁVEL, DN 32MM, INSTALADO EM RAMAL DE DISTRIBUIÇÃO DE ÁGUA - FORNECIMENTO E INSTALAÇÃO AF 06/2022	SINAPI	UN	80,00	R\$ 14,87	R\$ 1.189,60
3.7.2.4.9	89414	JOELHO 45 GRAUS, PVC, SOLDÁVEL, DN 32MM, INSTALADO EM RAMAL DE DISTRIBUIÇÃO DE ÁGUA - FORNECIMENTO E INSTALAÇÃO AF 06/2022	SINAPI	UN	20,00	R\$ 16,93	R\$ 338,60
3.7.2.4.10	103953	BUCHA DE REDUÇÃO, CURTA, PVC, SOLDÁVEL, DN 32 X 25 MM, INSTALADO EM RAMAL DE DISTRIBUIÇÃO DE ÁGUA - FORNECIMENTO E INSTALAÇÃO AF 06/2022	SINAPI	UN	40,00	R\$ 8,94	R\$ 357,60
3.7.2.4.11	89443	TE, PVC, SOLDÁVEL, DN 32MM, INSTALADO EM RAMAL DE DISTRIBUIÇÃO DE ÁGUA - FORNECIMENTO E INSTALAÇÃO, AF 06/2022	SINAPI	UN	60,00	R\$ 20,78	R\$ 1.246,80
3.7.2.4.12	89445	TE DE REDUÇÃO, PVC, SOLDÁVEL, DN 32MM X 25MM, INSTALADO EM RAMAL DE DISTRIBUIÇÃO DE ÁGUA - FORNECIMENTO E INSTALAÇÃO AF 06/2022	SINAPI	UN	20,00	R\$ 22,84	R\$ 456,80
3.7.2.4.13	89402	TUBO, PVC, SOLDÁVEL, DE 25MM, INSTALADO EM RAMAL DE DISTRIBUIÇÃO DE ÁGUA - FORNECIMENTO E INSTALAÇÃO, AF 06/2022	SINAPI	M	88,00	R\$ 15,27	R\$ 1.343,76
3.7.2.4.14	89403	TUBO, PVC, SOLDÁVEL, DE 32MM, INSTALADO EM RAMAL DE DISTRIBUIÇÃO DE ÁGUA - FORNECIMENTO E INSTALAÇÃO, AF 06/2022	SINAPI	M	211,00	R\$ 23,23	R\$ 4.901,53
3.7.3	<b>SANITÁRIA/PLUVIAL</b>				<b>20,00</b>	<b>R\$ 4.721,81</b>	<b>R\$ 94.436,20</b>
3.7.3.1	<b>TUBULAÇÕES E CONEXÕES</b>				<b>20,00</b>	<b>R\$ 2.453,86</b>	<b>R\$ 49.077,20</b>
3.7.3.1.1	89726	JOELHO 45 GRAUS, PVC, SERIE NORMAL, ESGOTO PREDIAL, DN 40 MM, JUNTA SOLDÁVEL, FORNECIDO E INSTALADO EM RAMAL DE DESCARGA OU RAMAL DE ESGOTO SANITÁRIO, AF_08/2022	SINAPI	UN	60,00	R\$ 13,13	R\$ 787,80
3.7.3.1.2	89732	JOELHO 45 GRAUS, PVC, SERIE NORMAL, ESGOTO PREDIAL, DN 50 MM, JUNTA ELÁSTICA, FORNECIDO E INSTALADO EM RAMAL DE DESCARGA OU RAMAL DE ESGOTO SANITÁRIO, AF_08/2022	SINAPI	UN	40,00	R\$ 21,04	R\$ 841,60
3.7.3.1.3	89724	JOELHO 90 GRAUS, PVC, SERIE NORMAL, ESGOTO PREDIAL, DN 40 MM, JUNTA SOLDÁVEL, FORNECIDO E INSTALADO EM RAMAL DE DESCARGA OU RAMAL DE ESGOTO SANITÁRIO, AF_08/2022	SINAPI	UN	40,00	R\$ 12,83	R\$ 513,20
3.7.3.1.4	89731	JOELHO 90 GRAUS, PVC, SERIE NORMAL, ESGOTO PREDIAL, DN 60 MM, JUNTA ELÁSTICA, FORNECIDO E INSTALADO EM RAMAL DE DESCARGA OU RAMAL DE ESGOTO SANITÁRIO, AF_08/2022	SINAPI	UN	180,00	R\$ 20,10	R\$ 3.618,00
3.7.3.1.5	89744	JOELHO 90 GRAUS, PVC, SERIE NORMAL, ESGOTO PREDIAL, DN 100 MM, JUNTA ELÁSTICA, FORNECIDO E INSTALADO EM RAMAL DE DESCARGA OU RAMAL DE ESGOTO SANITÁRIO, AF_08/2022	SINAPI	UN	20,00	R\$ 36,93	R\$ 738,60
3.7.3.1.6	89784	TE, PVC, SERIE NORMAL, ESGOTO PREDIAL, DN 50 X 50 MM, JUNTA ELÁSTICA, FORNECIDO E INSTALADO EM RAMAL DE DESCARGA OU RAMAL DE ESGOTO SANITÁRIO, AF_08/2022	SINAPI	UN	20,00	R\$ 32,49	R\$ 649,80
3.7.3.1.7	104345	JUNÇÃO DE REDUÇÃO INVERTIDA, PVC, SERIE NORMAL, ESGOTO PREDIAL, DN 100 X 50 MM, JUNTA ELÁSTICA, FORNECIDO E INSTALADO EM RAMAL DE DESCARGA OU RAMAL DE ESGOTO SANITÁRIO, AF 08/2022	SINAPI	UN	20,00	R\$ 57,08	R\$ 1.141,60



3.7.3.1.8	104348	TERMINAL DE VENTILAÇÃO, PVC, SÉRIE NORMAL, ESGOTO PREDIAL, DN 50 MM, JUNTA SOLDÁVEL. FORNECIDO E INSTALADO EM PRUMADA DE ESGOTO SANITÁRIO OU VENTILAÇÃO. AF_08/2022	SINAPI	UN	20,00	R\$ 14,02	R\$ 280,40
3.7.3.1.9	89711	TUBO PVC, SÉRIE NORMAL, ESGOTO PREDIAL, DN 40 MM, FORNECIDO E INSTALADO EM RAMAL DE DESCARGA OU RAMAL DE ESGOTO SANITÁRIO. AF_08/2022	SINAPI	M	67,00	R\$ 27,38	R\$ 1.834,46
3.7.3.1.10	89712	TUBO PVC, SÉRIE NORMAL, ESGOTO PREDIAL, DN 50 MM, FORNECIDO E INSTALADO EM RAMAL DE DESCARGA OU RAMAL DE ESGOTO SANITÁRIO. AF_08/2022	SINAPI	M	204,20	R\$ 34,74	R\$ 7.093,91
3.7.3.1.11	89798	TUBO PVC, SÉRIE NORMAL, ESGOTO PREDIAL, DN 50 MM, FORNECIDO E INSTALADO EM PRUMADA DE ESGOTO SANITÁRIO OU VENTILAÇÃO. AF_08/2022	SINAPI	M	80,00	R\$ 17,28	R\$ 1.382,40
3.7.3.1.12	89714	TUBO PVC, SÉRIE NORMAL, ESGOTO PREDIAL, DN 100 MM, FORNECIDO E INSTALADO EM RAMAL DE DESCARGA OU RAMAL DE ESGOTO SANITÁRIO. AF_08/2022	SINAPI	M	624,00	R\$ 48,39	R\$ 30.195,95
3.7.3.2	<b>ACESSÓRIOS/CAIXAS</b>				20,00	R\$ 2.267,95	R\$ 45.359,00
3.7.3.2.1	97901	CAIXA ENTERRADA HIDRÁULICA RETANGULAR EM ALVENARIA, COM TIJOLOS CERÂMICOS MACIÇOS, DIMENSÕES INTERNAS 0,4X0,4X0,4 M PARA REDE DE ESGOTO. AF_12/2020	SINAPI	UN	100,00	R\$ 361,27	R\$ 36.127,00
3.7.3.2.2	89707	CAIXA SIFONADA, PVC, DN 100 X 100 X 50 MM, JUNTA ELÁSTICA, FORNECIDA E INSTALADA EM RAMAL DE DESCARGA OU EM RAMAL DE ESGOTO SANITÁRIO. AF_08/2022	SINAPI	UN	20,00	R\$ 63,25	R\$ 1.265,00
3.7.3.2.3	104327	RALO SIFONADO REDONDO, PVC, DN 100 X 40 MM, JUNTA SOLDÁVEL. FORNECIDO E INSTALADO EM RAMAL DE DESCARGA OU EM RAMAL DE ESGOTO SANITÁRIO. AF_09/2022	SINAPI	UN	20,00	R\$ 24,95	R\$ 499,00
3.7.3.2.4	104326	RALO SECO CÔNICO, PVC, DN 100 X 40 MM, JUNTA SOLDÁVEL. FORNECIDO E INSTALADO EM RAMAL DE DESCARGA OU EM RAMAL DE ESGOTO SANITÁRIO. AF_09/2022	SINAPI	UN	20,00	R\$ 26,21	R\$ 524,20
3.7.3.2.5	98107	CAIXA DE GORDURA SIMPLES (CAPACIDADE: 36 L) RETANGULAR, EM ALVENARIA COM BLOCOS DE CONCRETO. DIMENSÕES INTERNAS = 0,2X0,4 M, ALTURA INTERNA = 0,8 M. AF_12/2020	SINAPI	UN	20,00	R\$ 347,19	R\$ 6.943,80
3.7.4	<b>APARELHOS, METAIS E BANCADAS</b>				20,00	R\$ 2.125,89	R\$ 42.517,80
3.7.4.1	86931	VASO SANITÁRIO SIFONADO COM CAIXA ACOPLADA LOUÇA BRANCA, INCLUSO ENGATE FLEXÍVEL EM PLÁSTICO BRANCO, 1/2 X 40CM - FORNECIMENTO E INSTALAÇÃO. AF_01/2020	SINAPI	UN	20,00	R\$ 642,42	R\$ 12.848,40
3.7.4.2	86943	LAVATÓRIO LOUÇA BRANCA SUSPENSO, 29,5 X 39CM OU EQUIVALENTE, PADRÃO POPULAR, INCLUSO SIFÃO FLEXÍVEL EM PVC, VÁLVULA E ENGATE FLEXÍVEL 30CM EM PLÁSTICO E TORNEIRA CROMADA DE MESA, PADRÃO POPULAR - FORNECIMENTO E INSTALAÇÃO. AF_01/2020	SINAPI	UN	20,00	R\$ 322,52	R\$ 6.450,40
3.7.4.3	86934	BANCADA DE MÁRMORE SINTÉTICO 120 X 80CM, COM CUBA INTEGRADA, INCLUSO SIFÃO TIPO FLEXÍVEL EM PVC, VÁLVULA EM PLÁSTICO CROMADO TIPO AMERICANA E TORNEIRA CROMADA LONGA, DE PAREDE, PADRÃO POPULAR - FORNECIMENTO E INSTALAÇÃO. AF_01/2020	SINAPI	UN	14,40	R\$ 431,18	R\$ 6.208,99
3.7.4.4	86924	TANQUE DE LOUÇA BRANCA SUSPENSO, 18L OU EQUIVALENTE, INCLUSO SIFÃO TIPO GARRAFA EM PVC, VÁLVULA PLÁSTICA E TORNEIRA DE PLÁSTICO - FORNECIMENTO E INSTALAÇÃO. AF_01/2020	SINAPI	UN	20,00	R\$ 718,03	R\$ 14.360,60
3.7.4.5	100860	CHUVEIRO ELÉTRICO COMUM CORPO PLÁSTICO, TIPO DUCHA - FORNECIMENTO E INSTALAÇÃO. AF_01/2020	SINAPI	UN	20,00	R\$ 132,47	R\$ 2.649,40
3.7.5	<b>FOSSA E SUMIDOURO</b>				20,00	R\$ 5.200,34	R\$ 104.006,80
3.7.5.1	CP - 02	SUMIDOURO CIRCULAR, EM CONCRETO PRÉ-MOLDADO, DIÂMETRO INTERNO = 1,2 M, ALTURA INTERNA = 2,00 M.	PRÓPRIA	UN	20,00	R\$ 2.452,47	R\$ 49.049,40
3.7.5.2	98052	TANQUE SÉPTICO CIRCULAR, EM CONCRETO PRÉ-MOLDADO, DIÂMETRO INTERNO = 1,10 M, ALTURA INTERNA = 2,50 M, VOLUME ÚTIL: 2138,2 L (PARA 5 CONTRIBUINTES). AF_12/2020	SINAPI	UN	20,00	R\$ 2.747,87	R\$ 54.957,40
3.8	<b>COMPLEMENTAÇÕES</b>				20,00	R\$ 464,97	R\$ 9.299,40
3.8.1	<b>CALAFETE/LIMPEZA</b>				20,00	R\$ 464,97	R\$ 9.299,40
3.8.1.1	99818	LIMPEZA DE BACIA SANITÁRIA, BIDÊ OU MICTÓRIO EM LOUÇA, INCLUSIVE METAIS CORRESPONDENTES. AF_04/2019	SINAPI	UN	20,00	R\$ 7,53	R\$ 150,60
3.8.1.2	99819	LIMPEZA DE BANCADA DE PEDRA (MÁRMORE OU GRANITO). AF_04/2019	SINAPI	M2	14,40	R\$ 22,11	R\$ 318,38
3.8.1.3	99821	LIMPEZA DE JANELA DE VIDRO COM CAIXILHO EM AÇO/ALUMÍNIO/PVC. AF_04/2019	SINAPI	M2	80,00	R\$ 4,12	R\$ 329,60
3.8.1.4	99804	LIMPEZA DE PISO CERÂMICO OU PORCELANATO UTILIZANDO DETERGENTE NEUTRO E ESCOVAÇÃO MANUAL. AF_04/2019	SINAPI	M2	974,80	R\$ 7,06	R\$ 6.882,09
3.8.1.5	99822	LIMPEZA DE PORTA DE MADEIRA. AF_04/2019	SINAPI	M2	336,00	R\$ 1,31	R\$ 440,16
3.8.1.6	99807	LIMPEZA DE REVESTIMENTO CERÂMICO EM PAREDE UTILIZANDO DETERGENTE NEUTRO E ESCOVAÇÃO MANUAL. AF_04/2019	SINAPI	M2	318,40	R\$ 2,14	R\$ 681,38
3.8.1.7	99816	LIMPEZA DE TANQUE OU LAVATÓRIO DE LOUÇA ISOLADO, INCLUSIVE METAIS CORRESPONDENTES. AF_04/2019	SINAPI	UN	40,00	R\$ 12,43	R\$ 497,20
4	<b>ACESSIBILIDADE EM WC'S 3% IDOSO 3% DEFICIENTES</b>				2,00	R\$ 3.882,04	R\$ 7.764,08

4.1	BANHEIROS ACESSIVEIS 3% IDOSO 3% DEFICIENTE			2,00	R\$ 3.882,04	R\$ 7.764,08	
4.1.1	100868	BARRA DE APOIO RETA. EM AÇO INOX POLIDO, COMPRIMENTO 80 CM, FIXADA NA PAREDE - FORNECIMENTO E INSTALAÇÃO. AF_01/2020	SINAPI	UN	6,00	R\$ 614,53	R\$ 3.687,18
4.1.2	100875	BANCO ARTICULADO, EM AÇO INOX, PARA PCD, FIXADO NA PAREDE - FORNECIMENTO E INSTALAÇÃO. AF_01/2020	SINAPI	UN	2,00	R\$ 2.038,45	R\$ 4.076,90
						VALOR BDI TOTAL:	R\$ 448.038,50
						VALOR ORÇAMENTO:	R\$ 2.202.791,54
						VALOR TOTAL:	R\$ 2.650.830,04





<b>MEMÓRIAS DE CÁLCULO</b>			
 <b>APUIARÉS</b> PREFEITURA	OBRA:	CONSTRUÇÃO DE 20 UNIDADES HABITACIONAIS NO MUNICÍPIO DE APUIARÉS - CE	DATA : 20/08/2025
	DESCRIÇÃO:	SEM DESONERAÇÃO	BDI : 20,34%
	CLIENTE:	PREFEITURA MUNICIPAL DE APUIARÉS	
		<b>FORTE</b>	<b>VERSÃO</b>
		SINAPI	202506 SEM DESONERAÇÃO
		PRÓPRIA	PRÓPRIA
			HORA
			MES
			0,00%
			0,00%

**1.1.1. 103689 FORNECIMENTO E INSTALAÇÃO DE PLACA DE OBRA COM CHAPA GALVANIZADA E ESTRUTURA DE MADEIRA. AF\_03/2022\_PS (M2)**

	LARG	ALT	QTD
LARG*ALT	4,00000000	2,00000000	8,00
			8,00

TOTAL DA MEMÓRIA DE CÁLCULO: 8,00

**3.1.1.1. 96521 ESCAVAÇÃO MECANIZADA PARA BLOCO DE COROAMENTO OU SAPATA COM RETROESCAVADEIRA (INCLUINDO ESCAVAÇÃO PARA COLOCAÇÃO DE FÔRMAS). AF\_01/2024 (M3)**

		QTD
411,6	411,60000000	411,60
		411,60

TOTAL DA MEMÓRIA DE CÁLCULO: 411,60

**3.1.1.2. 103800 PEDRA ARGAMASSADA COM CIMENTO E AREIA 1:3, 40% DE ARGAMASSA EM VOLUME - AREIA E PEDRA DE MÃO COMERCIAIS - FORNECIMENTO E ASSENTAMENTO. AF\_08/2022 (M3)**

		QTD
236,8	236,80000000	236,80
		236,80

TOTAL DA MEMÓRIA DE CÁLCULO: 236,80

**3.1.1.3. 101616 PREPARO DE FUNDO DE VALA COM LARGURA MENOR QUE 1,5 M (ACERTO DO SOLO NATURAL). AF\_08/2020 (M2)**

		QTD
93,6	93,60000000	93,60
		93,60

TOTAL DA MEMÓRIA DE CÁLCULO: 93,60

**3.1.1.4. 96619 LASTRO DE CONCRETO MAGRO, APLICADO EM BLOCOS DE COROAMENTO OU SAPATAS, ESPESSURA DE 5 CM. AF\_01/2024 (M2)**

		QTD
93,6	93,60000000	93,60
		93,60

TOTAL DA MEMÓRIA DE CÁLCULO: 93,60

**3.1.1.5. 96541 FABRICAÇÃO, MONTAGEM E DESMONTAGEM DE FÔRMA PARA SAPATA, EM CHAPA DE MADEIRA COMPENSADA RESINADA, E=17 MM, 4 UTILIZAÇÕES. AF\_01/2024 (M2)**

		QTD
72,8	72,80000000	72,80
		72,80

TOTAL DA MEMÓRIA DE CÁLCULO: 72,80

**3.1.1.6. 104919 ARMAÇÃO DE SAPATA ISOLADA, VIGA BALDRAME E SAPATA CORRIDA UTILIZANDO AÇO CA-50 DE 10 MM - MONTAGEM. AF\_01/2024 (KG)**

		QTD
1014	1,014,00000000	1,014,00
		1,014,00



TOTAL DA MEMÓRIA DE CÁLCULO: 50,70

**3.1.1.7. 104917 ARMAÇÃO DE SAPATA ISOLADA, VIGA BALDRAME E SAPATA CORRIDA UTILIZANDO AÇO CA-50 DE 6,3 MM - MONTAGEM. AF\_01/2024 (KG)**

			QTD
	534	534,00000000	534,00
			534,00

TOTAL DA MEMÓRIA DE CÁLCULO: 534,00

**3.1.1.8. 104916 ARMAÇÃO DE SAPATA ISOLADA, VIGA BALDRAME E SAPATA CORRIDA UTILIZANDO AÇO CA-60 DE 5 MM - MONTAGEM. AF\_01/2024 (KG)**

			QTD
	256	256,00000000	256,00
			256,00

TOTAL DA MEMÓRIA DE CÁLCULO: 256,00

**3.1.1.9. 94964 CONCRETO FCK = 20MPA, TRAÇO 1:2,7:3 (EM MASSA SECA DE CIMENTO/ AREIA MÉDIA/ BRITA 1) - PREPARO MECÂNICO COM BETONEIRA 400 L. AF\_05/2021 (M3)**

			QTD
	28,2	28,20000000	28,20
			28,20

TOTAL DA MEMÓRIA DE CÁLCULO: 28,20

**3.1.1.10. 104737 REATERRO MANUAL DE VALAS, COM PLACA VIBRATÓRIA. AF\_08/2023 (M3)**

			QTD
	141,8	141,80000000	141,80
			141,80

TOTAL DA MEMÓRIA DE CÁLCULO: 141,80

**3.1.2.1. 96527 ESCAVAÇÃO MANUAL PARA VIGA BALDRAME OU SAPATA CORRIDA (INCLUINDO ESCAVAÇÃO PARA COLOCAÇÃO DE FÔRMAS). AF\_01/2024 (M3)**

			QTD
	109,2	109,20000000	109,20
			109,20

TOTAL DA MEMÓRIA DE CÁLCULO: 109,20

**3.1.2.2. 96619 LASTRO DE CONCRETO MAGRO, APLICADO EM BLOCOS DE COROAMENTO OU SAPATAS, ESPESSURA DE 5 CM. AF\_01/2024 (M2)**

			QTD
	136,6	136,60000000	136,60
			136,60

TOTAL DA MEMÓRIA DE CÁLCULO: 136,60

**3.1.2.3. 96536 FABRICAÇÃO, MONTAGEM E DESMONTAGEM DE FÔRMA PARA VIGA BALDRAME, EM MADEIRA SERRADA, E=25 MM, 4 UTILIZAÇÕES. AF\_01/2024 (M2)**

			QTD
	142,9	142,90000000	142,90
			142,90

TOTAL DA MEMÓRIA DE CÁLCULO: 142,90

**3.1.2.4. 104918 ARMAÇÃO DE SAPATA ISOLADA, VIGA BALDRAME E SAPATA CORRIDA UTILIZANDO AÇO CA-50 DE 8 MM - MONTAGEM. AF\_01/2024 (KG)**



			QTD
	1608	1.608,00000000	1.608,00
			1.608,00

TOTAL DA MEMÓRIA DE CÁLCULO: 1608,00

**3.1.2.5. 104917 ARMAÇÃO DE SAPATA ISOLADA, VIGA BALDRAME E SAPATA CORRIDA UTILIZANDO AÇO CA-50 DE 6,3 MM - MONTAGEM. AF\_01/2024 (KG)**

			QTD
	154	154,00000000	154,00
			154,00

TOTAL DA MEMÓRIA DE CÁLCULO: 154,00

**3.1.2.6. 104916 ARMAÇÃO DE SAPATA ISOLADA, VIGA BALDRAME E SAPATA CORRIDA UTILIZANDO AÇO CA-60 DE 5 MM - MONTAGEM. AF\_01/2024 (KG)**

			QTD
	780	780,00000000	780,00
			780,00

TOTAL DA MEMÓRIA DE CÁLCULO: 780,00

**3.1.2.7. 94964 CONCRETO FCK = 20MPA, TRAÇO 1:2,7:3 (EM MASSA SECA DE CIMENTO/ AREIA MÉDIA/ BRITA 1) - PREPARO MECÂNICO COM BETONEIRA 400 L. AF\_05/2021 (M3)**

			QTD
	38,2	38,20000000	38,20
			38,20

TOTAL DA MEMÓRIA DE CÁLCULO: 38,20

**3.1.2.8. 104737 REATERRO MANUAL DE VALAS, COM PLACA VIBRATÓRIA. AF\_08/2023 (M3)**

			QTD
	64,2	64,20000000	64,20
			64,20

TOTAL DA MEMÓRIA DE CÁLCULO: 64,20

**3.1.3.1. 98557 IMPERMEABILIZAÇÃO DE SUPERFÍCIE COM EMULSÃO ASFÁLTICA, 2 DEMÃOS. AF\_09/2023 (M2)**

			QTD
	679	679,00000000	679,00
			679,00

TOTAL DA MEMÓRIA DE CÁLCULO: 679,00

**3.2.1.1. 92427 MONTAGEM E DESMONTAGEM DE FÔRMA DE PILARES RETANGULARES E ESTRUTURAS SIMILARES, PÉ-DIREITO SIMPLES, EM CHAPA DE MADEIRA COMPENSADA RESINADA, 8 UTILIZAÇÕES. AF\_09/2020 (M2)**

			QTD
	71,95	71,95000000	71,95
			71,95

TOTAL DA MEMÓRIA DE CÁLCULO: 71,95

**3.2.1.2. 92463\_ADP-01 MONTAGEM E DESMONTAGEM DE FÔRMA DE VIGA, SEM ESCORAMENTO, PÉ-DIREITO SIMPLES, EM CHAPA DE MADEIRA RESINADA, 8 UTILIZAÇÕES. . (M2)**

			QTD
	205,4	205,40000000	205,40
			205,40

TOTAL DA MEMÓRIA DE CÁLCULO: 205,40



**3.2.1.3. 92463 MONTAGEM E DESMONTAGEM DE FÔRMA DE VIGA, ESCORAMENTO COM GARFO DE MADEIRA, PÉ-DIREITO SIMPLES, EM CHAPA DE MADEIRA RESINADA, 8 UTILIZAÇÕES. AF\_09/2020 (M2)**

			QTD
	82,6	82,60000000	82,60
			82,60

TOTAL DA MEMÓRIA DE CÁLCULO: 82,60

**3.2.1.4. 92759 ARMAÇÃO DE PILAR OU VIGA DE ESTRUTURA CONVENCIONAL DE CONCRETO ARMADO UTILIZANDO AÇO CA-60 DE 5,0 MM - MONTAGEM. AF\_06/2022 (KG)**

			QTD
	1408	1,408,00000000	1,408,00
			1,408,00

TOTAL DA MEMÓRIA DE CÁLCULO: 1408,00

**3.2.1.5. 92760 ARMAÇÃO DE PILAR OU VIGA DE ESTRUTURA CONVENCIONAL DE CONCRETO ARMADO UTILIZANDO AÇO CA-50 DE 6,3 MM - MONTAGEM. AF\_06/2022 (KG)**

			QTD
	300	300,00000000	300,00
			300,00

TOTAL DA MEMÓRIA DE CÁLCULO: 300,00

**3.2.1.6. 92761 ARMAÇÃO DE PILAR OU VIGA DE ESTRUTURA CONVENCIONAL DE CONCRETO ARMADO UTILIZANDO AÇO CA-50 DE 8,0 MM - MONTAGEM. AF\_06/2022 (KG)**

			QTD
	1306	1,306,00000000	1,306,00
			1,306,00

TOTAL DA MEMÓRIA DE CÁLCULO: 1306,00

**3.2.1.7. 92762 ARMAÇÃO DE PILAR OU VIGA DE ESTRUTURA CONVENCIONAL DE CONCRETO ARMADO UTILIZANDO AÇO CA-50 DE 10,0 MM - MONTAGEM. AF\_06/2022 (KG)**

			QTD
	1712	1,712,00000000	1,712,00
			1,712,00

TOTAL DA MEMÓRIA DE CÁLCULO: 1712,00

**3.2.1.8. 101963 LAJE PRÉ-MOLDADA UNIDIRECIONAL, BIAPOIADA, PARA PISO, ENCHIMENTO EM CERÂMICA, VIGOTA CONVENCIONAL, ALTURA TOTAL DA LAJE (ENCHIMENTO+CAPA) = (8+4). AF\_11/2020 (M2)**

			QTD
	115,4	115,40000000	115,40
			115,40

TOTAL DA MEMÓRIA DE CÁLCULO: 115,40

**3.2.1.9. 94964 CONCRETAGEM DE PILARES, FCK = 20 MPA, COM USO DE BALDES - LANÇAMENTO, ADENSAMENTO E ACABAMENTO. AF\_02/2022 (M3)**

			QTD
	25,6	25,60000000	25,60
			25,60

TOTAL DA MEMÓRIA DE CÁLCULO: 25,60

**3.2.1.10. 103682 ADP-01 CONCRETAGEM DE VIGAS E LAJES, FCK=20 MPA, PARA QUALQUER TIPO DE LAJE COM BALDES EM EDIFICAÇÃO TÉRREA - LANÇAMENTO, ADENSAMENTO E ACABAMENTO. AF\_02/2022 (M3)**



		QTD
35,6	35,60000000	35,60
		35,60

TOTAL DA MEMÓRIA DE CÁLCULO: 35,60

**3.3.1.1. 103328 ALVENARIA DE VEDAÇÃO DE BLOCOS CERÂMICOS FURADOS NA HORIZONTAL DE 9X19X19 CM (ESPESSURA 9 CM) E ARGAMASSA DE ASSENTAMENTO COM PREPARO EM BETONEIRA. AF\_12/2021 (M2)**

		QTD
2108,4	2.108,40000000	2.108,40
		2.108,40

TOTAL DA MEMÓRIA DE CÁLCULO: 2108,40

**3.3.1.2. 105037 VERGA PRÉ-FABRICADA COM ATÉ 1,5 M DE VÃO, ESPESSURA DE \*10\* CM. AF\_03/2024 (M)**

		QTD
324	324,00000000	324,00
		324,00

TOTAL DA MEMÓRIA DE CÁLCULO: 324,00

**3.3.1.3. 105040 CONTRAVERGA PRÉ-FABRICADA, ESPESSURA DE \*10\* CM. AF\_03/2024 (M)**

		QTD
184	184,00000000	184,00
		184,00

TOTAL DA MEMÓRIA DE CÁLCULO: 184,00

**3.3.2.1. 94570 JANELA DE ALUMÍNIO DE CORRER COM 2 FOLHAS PARA VIDROS (VIDROS INCLUSOS), BATENTE/ REQUADRO 6 A 14 CM, ACABAMENTO COM ACETATO OU BRILHANTE, FIXAÇÃO COM PARAFUSO, SEM GUARNIÇÃO/ ALIZAR, DIMENSÕES 100X120 CM, VEDAÇÃO COM SILICONE, EXCLUSIVE CONTRAMARCO - FORNECIMENTO E INSTALAÇÃO. AF\_11/2024 (M2)**

		QTD
108	108,00000000	108,00
		108,00

TOTAL DA MEMÓRIA DE CÁLCULO: 108,00

**3.3.2.2. 94569 JANELA DE ALUMÍNIO TIPO MAXIM-AR, BATENTE/ REQUADRO 3 A 14 CM, VIDRO INCLUSO, FIXAÇÃO COM PARAFUSO, SEM GUARNIÇÃO/ ALIZAR, DIMENSÕES 60X80 (A X L) CM, SEM ACABAMENTO, VEDAÇÃO COM SILICONE, EXCLUSIVE CONTRAMARCO - FORNECIMENTO E INSTALAÇÃO. AF\_11/2024 (M2)**

		QTD
9,6	9,60000000	9,60
		9,60

TOTAL DA MEMÓRIA DE CÁLCULO: 9,60

**3.3.3.1. 91314 KIT DE PORTA DE MADEIRA PARA PINTURA, SEMI-OCA (LEVE OU MÉDIA), PADRÃO POPULAR, 80X210CM, ESPESSURA DE 3,5CM, ITENS INCLUSOS: DOBRADIÇAS, MONTAGEM E INSTALAÇÃO DO BATENTE, FECHADURA COM EXECUÇÃO DO FURO - FORNECIMENTO E INSTALAÇÃO. AF\_12/2019 (UN)**

		QTD
100	100,00000000	100,00
		100,00



TOTAL DA MEMÓRIA DE CÁLCULO: 100,00

**3.4.1.1. 92539 TRAMA DE MADEIRA COMPOSTA POR RIPAS, CAIBROS E TERÇAS PARA TELHADOS DE ATÉ 2 ÁGUAS PARA TELHA DE ENCAIXE DE CERÂMICA OU DE CONCRETO, INCLUSO TRANSPORTE VERTICAL. AF\_07/2019 (M2)**

			QTD
	1466	1,466,00000000	1,466,00
			1,466,00

TOTAL DA MEMÓRIA DE CÁLCULO: 1466,00

**3.4.1.2. 94447 TELHAMENTO COM TELHA CERÂMICA CAPA-CANAL, TIPO PAULISTA, COM ATÉ 2 ÁGUAS, INCLUSO TRANSPORTE VERTICAL. AF\_07/2019 (M2)**

			QTD
	1466	1,466,00000000	1,466,00
			1,466,00

TOTAL DA MEMÓRIA DE CÁLCULO: 1466,00

**3.4.1.3. 102233 PINTURA IMUNIZANTE PARA MADEIRA, 1 DEMÃO. AF\_01/2021 (M2)**

			QTD
	1466	1,466,00000000	1,466,00
			1,466,00

TOTAL DA MEMÓRIA DE CÁLCULO: 1466,00

**3.4.1.4. 94221 CUMEEIRA PARA TELHA CERÂMICA EMBOÇADA COM ARGAMASSA TRAÇO 1:2:9 (CIMENTO, CAL E AREIA) PARA TELHADOS COM ATÉ 2 ÁGUAS, INCLUSO TRANSPORTE VERTICAL. AF\_07/2019 (M)**

			QTD
	213	213,00000000	213,00
			213,00

TOTAL DA MEMÓRIA DE CÁLCULO: 213,00

**3.4.1.5. 92548 FABRICAÇÃO E INSTALAÇÃO DE TESOURA INTEIRA EM MADEIRA NÃO APARELHADA, VÃO DE 6 M, PARA TELHA CERÂMICA OU DE CONCRETO, INCLUSO IÇAMENTO. AF\_07/2019 (UN)**

			QTD
	80	80,00000000	80,00
			80,00

TOTAL DA MEMÓRIA DE CÁLCULO: 80,00

**3.5.1.1. 87879 CHAPISCO APLICADO EM ALVENARIAS E ESTRUTURAS DE CONCRETO INTERNAS, COM COLHER DE PEDREIRO. ARGAMASSA TRAÇO 1:3 COM PREPARO EM BETONEIRA 400L. AF\_10/2022 (M2)**

			QTD
	2378,4	2,378,40000000	2,378,40
			2,378,40

TOTAL DA MEMÓRIA DE CÁLCULO: 2378,40

**3.5.1.2. 87882 CHAPISCO APLICADO NO TETO OU EM ALVENARIA E ESTRUTURA, COM ROLO PARA TEXTURA ACRÍLICA. ARGAMASSA TRAÇO 1:4 E EMULSÃO POLIMÉRICA (ADESIVO) COM PREPARO EM BETONEIRA 400L. AF\_10/2022 (M2)**

			QTD
	88,8	88,80000000	88,80
			88,80



TOTAL DA MEMÓRIA DE CÁLCULO: 88,80

**3.5.1.3. 87545 EMBOÇO, EM ARGAMASSA TRAÇO 1:2:8, PREPARO MECÂNICO, APLICADO MANUALMENTE EM PAREDES INTERNAS, PARA AMBIENTES COM ÁREA MENOR QUE 5M<sup>2</sup>, E = 10MM, COM TALISCAS. AF\_03/2024 (M2)**

		QTD
318,4	318.40000000	318,40
		318,40

TOTAL DA MEMÓRIA DE CÁLCULO: 318,40

**3.5.1.4. 87547 MASSA ÚNICA, EM ARGAMASSA TRAÇO 1:2:8, PREPARO MECÂNICO, APLICADA MANUALMENTE EM PAREDES INTERNAS DE AMBIENTES COM ÁREA ENTRE 5M<sup>2</sup> E 10M<sup>2</sup>, E = 10MM, COM TALISCAS. AF\_03/2024 (M2)**

		QTD
1151,2	1.151.20000000	1.151,20
		1.151,20

TOTAL DA MEMÓRIA DE CÁLCULO: 1151,20

**3.5.1.5. 104958 MASSA ÚNICA, EM ARGAMASSA TRAÇO 1:2:8 PREPARO MECÂNICO, APLICADA MANUALMENTE EM PAREDES INTERNAS DE AMBIENTES COM ÁREA MAIOR QUE 10M<sup>2</sup>, E = 10MM, COM TALISCAS. AF\_03/2024 (M2)**

		QTD
752,8	752.80000000	752,80
		752,80

TOTAL DA MEMÓRIA DE CÁLCULO: 752,80

**3.5.1.6. 90408 MASSA ÚNICA, EM ARGAMASSA TRAÇO 1:2:8, PREPARO MECÂNICO, APLICADA MANUALMENTE EM TETO, E = 10MM, COM TALISCAS. AF\_03/2024 (M2)**

		QTD
88,8	88.80000000	88,80
		88,80

TOTAL DA MEMÓRIA DE CÁLCULO: 88,80

**3.5.2.1. 87267 REVESTIMENTO CERÂMICO PARA PAREDES INTERNAS COM PLACAS TIPO ESMALTADA DE DIMENSÕES 20X20 CM APLICADAS A MEIA ALTURA DAS PAREDES. AF\_02/2023\_PE (M2)**

		QTD
279	279.00000000	279,00
		279,00

TOTAL DA MEMÓRIA DE CÁLCULO: 279,00

**3.5.2.2. 87265 REVESTIMENTO CERÂMICO PARA PAREDES INTERNAS COM PLACAS TIPO ESMALTADA DE DIMENSÕES 20X20 CM APLICADAS NA ALTURA INTEIRA DAS PAREDES. AF\_02/2023\_PE (M2)**

		QTD
76,8	76.80000000	76,80
		76,80

TOTAL DA MEMÓRIA DE CÁLCULO: 76,80

**3.5.3.1. 87905 CHAPISCO APLICADO EM ALVENARIA (COM PRESENÇA DE VÃOS) E ESTRUTURAS DE CONCRETO DE FACHADA, COM COLHER DE PEDREIRO. ARGAMASSA TRAÇO 1:3 COM PREPARO EM BETONEIRA 400L. AF\_10/2022 (M2)**

		QTD
--	--	-----



	1376,4	1.376.40000000	1.376,40
			1.376,40

TOTAL DA MEMÓRIA DE CÁLCULO: 1376,40

**3.5.3.2. 87894 CHAPISCO APLICADO EM ALVENARIA (SEM PRESENÇA DE VÃOS) E ESTRUTURAS DE CONCRETO DE FACHADA, COM COLHER DE PEDREIRO. ARGAMASSA TRAÇO 1:3 COM PREPARO EM BETONEIRA 400L. AF\_10/2022 (M2)**

			QTD
	784,4	784.40000000	784,40
			784,40

TOTAL DA MEMÓRIA DE CÁLCULO: 784,40

**3.5.3.3. 87792 EMBOÇO OU MASSA ÚNICA EM ARGAMASSA TRAÇO 1:2:8, PREPARO MECÂNICO COM BETONEIRA 400 L, APLICADA MANUALMENTE EM PANOS CEGOS DE FACHADA (SEM PRESENÇA DE VÃOS), ESPESSURA DE 25 MM. AF\_08/2022 (M2)**

			QTD
	784,4	784.40000000	784,40
			784,40

TOTAL DA MEMÓRIA DE CÁLCULO: 784,40

**3.5.3.4. 87775 EMBOÇO OU MASSA ÚNICA EM ARGAMASSA TRAÇO 1:2:8, PREPARO MECÂNICO COM BETONEIRA 400 L, APLICADA MANUALMENTE EM PANOS DE FACHADA COM PRESENÇA DE VÃOS, ESPESSURA DE 25 MM. AF\_08/2022 (M2)**

			QTD
	1376,4	1.376.40000000	1.376,40
			1.376,40

TOTAL DA MEMÓRIA DE CÁLCULO: 1376,40

**3.5.4.1. 96111 FORRO EM RÉGUAS DE PVC, FRISADO, PARA AMBIENTES RESIDENCIAIS, INCLUSIVE ESTRUTURA UNIDIRECIONAL DE FIXAÇÃO. AF\_08/2023\_PS (M2)**

			QTD
	718	718.00000000	718,00
			718,00

TOTAL DA MEMÓRIA DE CÁLCULO: 718,00

**3.5.5.1.1. 88485 FUNDO SELADOR ACRÍLICO, APLICAÇÃO MANUAL EM PAREDE, UMA DEMÃO. AF\_04/2023 (M2)**

			QTD
	2060	2.060.00000000	2.060,00
			2.060,00

TOTAL DA MEMÓRIA DE CÁLCULO: 2060,00

**3.5.5.1.2. 88484 FUNDO SELADOR ACRÍLICO, APLICAÇÃO MANUAL EM TETO, UMA DEMÃO. AF\_04/2023 (M2)**

			QTD
	88,8	88.80000000	88,80
			88,80

TOTAL DA MEMÓRIA DE CÁLCULO: 88,80

**3.5.5.1.3. 104641 PINTURA LÁTEX ACRÍLICA ECONÔMICA, APLICAÇÃO MANUAL EM PAREDES, DUAS DEMÃOS. AF\_04/2023 (M2)**

			QTD
	1904	1.904.00000000	1.904,00



		1.904,00
--	--	----------

TOTAL DA MEMÓRIA DE CÁLCULO: 1904,00

**3.5.5.1.4. 104639 PINTURA LÁTEX ACRÍLICA ECONÔMICA, APLICAÇÃO MANUAL EM TETO, DUAS DEMÃOS. AF\_04/2023 (M2)**

			QTD
	88,8	88,80000000	88,80
			88,80

TOTAL DA MEMÓRIA DE CÁLCULO: 88,80

**3.5.5.1.5. 104642 PINTURA LÁTEX ACRÍLICA STANDARD, APLICAÇÃO MANUAL EM PAREDES, DUAS DEMÃOS. AF\_04/2023 (M2)**

			QTD
	156	156,00000000	156,00
			156,00

TOTAL DA MEMÓRIA DE CÁLCULO: 156,00

**3.5.5.2.1. 88415 APLICAÇÃO MANUAL DE FUNDO SELADOR ACRÍLICO EM PAREDES EXTERNAS DE CASAS. AF\_03/2024 (M2)**

			QTD
	2160,8	2.160,80000000	2.160,80
			2.160,80

TOTAL DA MEMÓRIA DE CÁLCULO: 2160,80

**3.5.5.2.2. 104641 PINTURA LÁTEX ACRÍLICA ECONÔMICA, APLICAÇÃO MANUAL EM PAREDES, DUAS DEMÃOS. AF\_04/2023 (M2)**

			QTD
	2160,8	2.160,80000000	2.160,80
			2.160,80

TOTAL DA MEMÓRIA DE CÁLCULO: 2160,80

**3.5.5.3.1. 102193 LIXAMENTO DE MADEIRA PARA APLICAÇÃO DE FUNDO OU PINTURA. AF\_01/2021 (M2)**

			QTD
	420	420,00000000	420,00
			420,00

TOTAL DA MEMÓRIA DE CÁLCULO: 420,00

**3.5.5.3.2. 102198\_ADP-01 PINTURA FUNDO NIVELADOR ACRÍLICO BRANCO EM MADEIRA. AF\_01/2021 (M2)**

			QTD
	420	420,00000000	420,00
			420,00

TOTAL DA MEMÓRIA DE CÁLCULO: 420,00

**3.5.5.3.3. 102219 PINTURA TINTA DE ACABAMENTO (PIGMENTADA) ESMALTE SINTÉTICO ACETINADO EM MADEIRA, 2 DEMÃOS. AF\_01/2021 (M2)**

			QTD
	420	420,90000000	420,00
			420,00

TOTAL DA MEMÓRIA DE CÁLCULO: 420,00

**3.6.1.1. 97084 COMPACTAÇÃO MECÂNICA DE SOLO PARA EXECUÇÃO DE RADIER, PISO DE CONCRETO OU LAJE SOBRE SOLO, COM COMPACTADOR DE SOLOS TIPO PLACA VIBRATÓRIA. AF\_09/2021 (M2)**



		QTD
946,4	946,40000000	946,40
		946,40

TOTAL DA MEMÓRIA DE CÁLCULO: 946,40

**3.6.1.2. 97087 CAMADA SEPARADORA PARA EXECUÇÃO DE RADIER, PISO DE CONCRETO OU LAJE SOBRE SOLO, EM LONA PLÁSTICA. AF\_09/2021 (M2)**

		QTD
946,4	946,40000000	946,40
		946,40

TOTAL DA MEMÓRIA DE CÁLCULO: 946,40

**3.6.1.3. 87745 CONTRAPISO EM ARGAMASSA TRAÇO 1:4 (CIMENTO E AREIA), PREPARO MECÂNICO COM BETONEIRA 400 L, APLICADO EM ÁREAS MOLHADAS SOBRE LAJE, ADERIDO, ACABAMENTO NÃO REFORÇADO, ESPESSURA 3CM. AF\_07/2021 (M2)**

		QTD
302,6	302,60000000	302,60
		302,60

TOTAL DA MEMÓRIA DE CÁLCULO: 302,60

**3.6.1.4. 87630 CONTRAPISO EM ARGAMASSA TRAÇO 1:4 (CIMENTO E AREIA), PREPARO MECÂNICO COM BETONEIRA 400 L, APLICADO EM ÁREAS SECAS SOBRE LAJE, ADERIDO, ACABAMENTO NÃO REFORÇADO, ESPESSURA 3CM. AF\_07/2021 (M2)**

		QTD
643,8	643,80000000	643,80
		643,80

TOTAL DA MEMÓRIA DE CÁLCULO: 643,80

**3.6.1.5. 87247 REVESTIMENTO CERÂMICO PARA PISO COM PLACAS TIPO ESMALTADA DE DIMENSÕES 35X35 CM APLICADA EM AMBIENTES DE ÁREA ENTRE 5 M2 E 10 M2. AF\_02/2023\_PE (M2)**

		QTD
336	336,00000000	336,00
		336,00

TOTAL DA MEMÓRIA DE CÁLCULO: 336,00

**3.6.1.6. 87248 REVESTIMENTO CERÂMICO PARA PISO COM PLACAS TIPO ESMALTADA DE DIMENSÕES 35X35 CM APLICADA EM AMBIENTES DE ÁREA MAIOR QUE 10 M2. AF\_02/2023\_PE (M2)**

		QTD
382	382,00000000	382,00
		382,00

TOTAL DA MEMÓRIA DE CÁLCULO: 382,00

**3.6.1.7. 87246 REVESTIMENTO CERÂMICO PARA PISO COM PLACAS TIPO ESMALTADA DE DIMENSÕES 35X35 CM APLICADA EM AMBIENTES DE ÁREA MENOR QUE 5 M2. AF\_02/2023\_PE (M2)**

		QTD
259,6	259,60000000	259,60
		259,60

TOTAL DA MEMÓRIA DE CÁLCULO: 259,60

**3.6.2.1. 97084 COMPACTAÇÃO MECÂNICA DE SOLO PARA EXECUÇÃO DE RADIER, PISO DE CONCRETO OU LAJE SOBRE SOLO, COM COMPACTADOR DE SOLOS TIPO PLACA VIBRATÓRIA. AF\_09/2021 (M2)**

		QTD
323	323.00000000	323,00
		323,00

TOTAL DA MEMÓRIA DE CÁLCULO: 323,00

**3.6.2.2. 94990 EXECUÇÃO DE PASSEIO (CALÇADA) OU PISO DE CONCRETO COM CONCRETO MOLDADO IN LOCO, FEITO EM OBRA, ACABAMENTO CONVENCIONAL, NÃO ARMADO. AF\_08/2022 (M3)**

		QTD
25,8	25.80000000	25,80
		25,80

TOTAL DA MEMÓRIA DE CÁLCULO: 25,80

**3.6.3.1. 98689 SOLEIRA EM GRANITO, LARGURA 15 CM, ESPESSURA 2,0 CM. AF\_09/2020 (M)**

		QTD
50,4	50.40000000	50,40
		50,40

TOTAL DA MEMÓRIA DE CÁLCULO: 50,40

**3.6.3.2. 88648 RODAPÉ CERÂMICO DE 7CM DE ALTURA COM PLACAS TIPO ESMALTADA DE DIMENSÕES 35X35CM. AF\_02/2023 (M)**

		QTD
774	774.00000000	774,00
		774,00

TOTAL DA MEMÓRIA DE CÁLCULO: 774,00

**3.6.3.3. 101965 PEITORIL LINEAR EM GRANITO OU MÁRMORE, L = 15CM, ASSENTADO COM ARGAMASSA 1:6 COM ADITIVO. AF\_11/2020 (M)**

		QTD
130	130.00000000	130,00
		130,00

TOTAL DA MEMÓRIA DE CÁLCULO: 130,00

**3.7.1.1.1. 93653 DISJUNTOR MONOPOLAR TIPO DIN, CORRENTE NOMINAL DE 10A - FORNECIMENTO E INSTALAÇÃO. AF\_10/2020 (UN)**

		QTD
40	40.00000000	40,00
		40,00

TOTAL DA MEMÓRIA DE CÁLCULO: 40,00

**3.7.1.1.2. 93654 DISJUNTOR MONOPOLAR TIPO DIN, CORRENTE NOMINAL DE 16A - FORNECIMENTO E INSTALAÇÃO. AF\_10/2020 (UN)**

		QTD
20	20.00000000	20,00
		20,00

TOTAL DA MEMÓRIA DE CÁLCULO: 20,00

**3.7.1.1.3. 93656 DISJUNTOR MONOPOLAR TIPO DIN, CORRENTE NOMINAL DE 25A - FORNECIMENTO E INSTALAÇÃO. AF\_10/2020 (UN)**

			QTD
	20	20,00000000	20,00
			20,00

TOTAL DA MEMÓRIA DE CÁLCULO: 20,00



**3.7.1.1.4. 93659 DISJUNTOR MONOPOLAR TIPO DIN, CORRENTE NOMINAL DE 50A - FORNECIMENTO E INSTALAÇÃO. AF\_10/2020 (UN)**

			QTD
	20	20,00000000	20,00
			20,00

TOTAL DA MEMÓRIA DE CÁLCULO: 20,00

**3.7.1.1.5. 93674 ADP-01 DISJUNTOR BIPOLAR TIPO DR, CORRENTE NOMINAL DE 25A - FORNECIMENTO E INSTALAÇÃO. AF\_10/2020 (COMPOSIÇÃO SINAPI SEM CUSTO) (UN)**

			QTD
	40	40,00000000	40,00
			40,00

TOTAL DA MEMÓRIA DE CÁLCULO: 40,00

**3.7.1.1.6. 101493 ENTRADA DE ENERGIA ELÉTRICA, AÉREA, MONOFÁSICA, COM CAIXA DE EMBUTIR, CABO DE 10 MM2 E DISJUNTOR DIN 50A (NÃO INCLUSO O POSTE DE CONCRETO). AF\_07/2020\_PS (UN)**

			QTD
	20	20,00000000	20,00
			20,00

TOTAL DA MEMÓRIA DE CÁLCULO: 20,00

**3.7.1.1.7. 00039805 QUADRO DE DISTRIBUICAO, EM PVC, DE EMBUTIR, COM BARRAMENTO TERRA / NEUTRO, PARA 12 DISJUNTORES NEMA OU 16 DISJUNTORES DIN (UN)**

			QTD
	20	20,00000000	20,00
			20,00

TOTAL DA MEMÓRIA DE CÁLCULO: 20,00

**3.7.1.2.1. 103782 LUMINÁRIA TIPO PLAFON CIRCULAR, DE SOBREPOR, COM LED DE 12/13 W - FORNECIMENTO E INSTALAÇÃO. AF\_09/2024 (UN)**

			QTD
	140	140,00000000	140,00
			140,00

TOTAL DA MEMÓRIA DE CÁLCULO: 140,00

**3.7.1.2.2. 97610 LÂMPADA COMPACTA DE LED 10 W, BASE E27 - FORNECIMENTO E INSTALAÇÃO. AF\_09/2024 (UN)**

			QTD
	140	140,00000000	140,00
			140,00

TOTAL DA MEMÓRIA DE CÁLCULO: 140,00

**3.7.1.2.3. 91953 INTERRUPTOR SIMPLES (1 MÓDULO), 10A/250V, INCLUINDO SUPORTE E PLACA - FORNECIMENTO E INSTALAÇÃO. AF\_03/2023 (UN)**



		QTD
100	100,00000000	100,00
		100,00

TOTAL DA MEMÓRIA DE CÁLCULO: 100,00

**3.7.1.2.4. 91959 INTERRUPTOR SIMPLES (2 MÓDULOS), 10A/250V, INCLUINDO SUPORTE E PLACA - FORNECIMENTO E INSTALAÇÃO. AF\_03/2023 (UN)**

		QTD
20	20,00000000	20,00
		20,00

TOTAL DA MEMÓRIA DE CÁLCULO: 20,00

**3.7.1.2.5. 92000 TOMADA BAIXA DE EMBUTIR (1 MÓDULO), 2P+T 10 A, INCLUINDO SUPORTE E PLACA - FORNECIMENTO E INSTALAÇÃO. AF\_03/2023 (UN)**

		QTD
200	200,00000000	200,00
		200,00

TOTAL DA MEMÓRIA DE CÁLCULO: 200,00

**3.7.1.2.6. 91996 TOMADA MÉDIA DE EMBUTIR (1 MÓDULO), 2P+T 10 A, INCLUINDO SUPORTE E PLACA - FORNECIMENTO E INSTALAÇÃO. AF\_03/2023 (UN)**

		QTD
120	120,00000000	120,00
		120,00

TOTAL DA MEMÓRIA DE CÁLCULO: 120,00

**3.7.1.2.7. 91993 TOMADA ALTA DE EMBUTIR (1 MÓDULO), 2P+T 20 A, INCLUINDO SUPORTE E PLACA - FORNECIMENTO E INSTALAÇÃO. AF\_03/2023 (UN)**

		QTD
20	20,00000000	20,00
		20,00

TOTAL DA MEMÓRIA DE CÁLCULO: 20,00

**3.7.1.2.8. 91985 INTERRUPTOR PULSADOR CAMPAINHA (1 MÓDULO), 10A/250V, INCLUINDO SUPORTE E PLACA - FORNECIMENTO E INSTALAÇÃO. AF\_03/2023 (UN)**

		QTD
20	20,00000000	20,00
		20,00

TOTAL DA MEMÓRIA DE CÁLCULO: 20,00

**3.7.1.2.9. 91987 CAMPAINHA CIGARRA (1 MÓDULO), 10A/250V, INCLUINDO SUPORTE E PLACA - FORNECIMENTO E INSTALAÇÃO. AF\_03/2023 (UN)**

		QTD
20	20,00000000	20,00
		20,00

TOTAL DA MEMÓRIA DE CÁLCULO: 20,00

**3.7.1.2.10. 91947\_ADP-01 ESPELHO / PLACA CEGA 4" X 2", PARA INSTALACAO DE TOMADAS E INTERRUPTORES (SEM CUSTO SINAPI) (UN)**

		QTD
40	40,00000000	40,00
		40,00



TOTAL DA MEMÓRIA DE CÁLCULO: 40,00

**3.7.1.2.11. 91941 CAIXA RETANGULAR 4" X 2" BAIXA (0,30 M DO PISO), PVC, INSTALADA EM PAREDE - FORNECIMENTO E INSTALAÇÃO. AF\_03/2023 (UN)**

		QTD
240	240,00000000	240,00
		240,00

TOTAL DA MEMÓRIA DE CÁLCULO: 240,00

**3.7.1.2.12. 91940 CAIXA RETANGULAR 4" X 2" MÉDIA (1,30 M DO PISO), PVC, INSTALADA EM PAREDE - FORNECIMENTO E INSTALAÇÃO. AF\_03/2023 (UN)**

		QTD
260	260,00000000	260,00
		260,00

TOTAL DA MEMÓRIA DE CÁLCULO: 260,00

**3.7.1.2.13. 91939 CAIXA RETANGULAR 4" X 2" ALTA (2,00 M DO PISO), PVC, INSTALADA EM PAREDE - FORNECIMENTO E INSTALAÇÃO. AF\_03/2023 (UN)**

		QTD
40	40,00000000	40,00
		40,00

TOTAL DA MEMÓRIA DE CÁLCULO: 40,00

**3.7.1.2.14. 91937 CAIXA OCTOGONAL 3" X 3", PVC, INSTALADA EM LAJE - FORNECIMENTO E INSTALAÇÃO. AF\_03/2023 (UN)**

		QTD
140	140,00000000	140,00
		140,00

TOTAL DA MEMÓRIA DE CÁLCULO: 140,00

**3.7.1.3.1. 91924 CABO DE COBRE FLEXÍVEL ISOLADO, 1,5 MM<sup>2</sup>, ANTI-CHAMA 450/750 V, PARA CIRCUITOS TERMINAIS - FORNECIMENTO E INSTALAÇÃO. AF\_03/2023 (M)**

		QTD
1958	1.958,00000000	1.958,00
		1.958,00

TOTAL DA MEMÓRIA DE CÁLCULO: 1958,00

**3.7.1.3.2. 91926 CABO DE COBRE FLEXÍVEL ISOLADO, 2,5 MM<sup>2</sup>, ANTI-CHAMA 450/750 V, PARA CIRCUITOS TERMINAIS - FORNECIMENTO E INSTALAÇÃO. AF\_03/2023 (M)**

		QTD
4776	4.776,00000000	4.776,00
		4.776,00

TOTAL DA MEMÓRIA DE CÁLCULO: 4776,00

**3.7.1.3.3. 91928 CABO DE COBRE FLEXÍVEL ISOLADO, 4 MM<sup>2</sup>, ANTI-CHAMA 450/750 V, PARA CIRCUITOS TERMINAIS - FORNECIMENTO E INSTALAÇÃO. AF\_03/2023 (M)**

		QTD
496	496,00000000	496,00
		496,00

TOTAL DA MEMÓRIA DE CÁLCULO: 496,00

**3.7.1.3.4. 101884 CABO DE COBRE ISOLADO, 10 MM<sup>2</sup>, ANTI-CHAMA 450/750 V, INSTALADO EM ELETROCALHA OU PERFILADO - FORNECIMENTO E INSTALAÇÃO. AF\_10/2020 (M)**

		QTD
518	518,00000000	518,00
		518,00

TOTAL DA MEMÓRIA DE CÁLCULO: 518,00

**3.7.1.3.5. 92980 CABO DE COBRE FLEXÍVEL ISOLADO, 10 MM<sup>2</sup>, ANTI-CHAMA 0,6/1,0 KV, PARA DISTRIBUIÇÃO - FORNECIMENTO E INSTALAÇÃO. AF\_10/2020 (M)**

		QTD
166	166,00000000	166,00
		166,00

TOTAL DA MEMÓRIA DE CÁLCULO: 166,00

**3.7.1.3.6. 91834 ELETRODUTO FLEXÍVEL CORRUGADO, PVC, DN 25 MM (3/4"), PARA CIRCUITOS TERMINAIS, INSTALADO EM FORRO - FORNECIMENTO E INSTALAÇÃO. AF\_03/2023 (M)**

		QTD
894	894,00000000	894,00
		894,00

TOTAL DA MEMÓRIA DE CÁLCULO: 894,00

**3.7.1.3.7. 91854 ELETRODUTO FLEXÍVEL CORRUGADO, PVC, DN 25 MM (3/4"), PARA CIRCUITOS TERMINAIS, INSTALADO EM PAREDE - FORNECIMENTO E INSTALAÇÃO. AF\_03/2023 (M)**

		QTD
1166	1.166,00000000	1.166,00
		1.166,00

TOTAL DA MEMÓRIA DE CÁLCULO: 1166,00

**3.7.1.3.8. 91845 ELETRODUTO FLEXÍVEL CORRUGADO REFORÇADO, PVC, DN 25 MM (3/4"), PARA CIRCUITOS TERMINAIS, INSTALADO EM LAJE - FORNECIMENTO E INSTALAÇÃO. AF\_03/2023 (M)**

		QTD
441,2	441,20000000	441,20
		441,20

TOTAL DA MEMÓRIA DE CÁLCULO: 441,20

**3.7.1.3.9. 90447 RASGO LINEAR MANUAL EM ALVENARIA, PARA ELETRODUTOS, DIÂMETROS MENORES OU IGUAIS A 40 MM. AF\_09/2023 (M)**

		QTD
1166	1.166,00000000	1.166,00
		1.166,00

TOTAL DA MEMÓRIA DE CÁLCULO: 1166,00

**3.7.2.1.1. 90373 JOELHO 90 GRAUS COM BUCHA DE LATÃO, PVC, SOLDÁVEL, DN 25MM, X 1/2 INSTALADO EM RAMAL OU SUB-RAMAL DE ÁGUA - FORNECIMENTO E INSTALAÇÃO. AF\_06/2022 (UN)**

		QTD
140	140,00000000	140,00
		140,00

TOTAL DA MEMÓRIA DE CÁLCULO: 140,00

**3.7.2.1.2. 89408 JOELHO 90 GRAUS, PVC, SOLDÁVEL, DN 25MM, INSTALADO EM RAMAL DE DISTRIBUIÇÃO DE ÁGUA - FORNECIMENTO E INSTALAÇÃO. AF\_06/2022 (UN)**





		QTD
160	160,00000000	160,00
		160,00

TOTAL DA MEMÓRIA DE CÁLCULO: 160,00

**3.7.2.1.3. 89395 TE, PVC, SOLDÁVEL, DN 25MM, INSTALADO EM RAMAL OU SUB-RAMAL DE ÁGUA - FORNECIMENTO E INSTALAÇÃO. AF\_06/2022 (UN)**

		QTD
80	80,00000000	80,00
		80,00

TOTAL DA MEMÓRIA DE CÁLCULO: 80,00

**3.7.2.1.4. 89383 ADAPTADOR CURTO COM BOLSA E ROSCA PARA REGISTRO, PVC, SOLDÁVEL, DN 25MM X 3/4, INSTALADO EM RAMAL OU SUB-RAMAL DE ÁGUA - FORNECIMENTO E INSTALAÇÃO. AF\_06/2022 (UN)**

		QTD
160	160,00000000	160,00
		160,00

TOTAL DA MEMÓRIA DE CÁLCULO: 160,00

**3.7.2.1.5. 89446 TUBO, PVC, SOLDÁVEL, DE 25MM, INSTALADO EM PRUMADA DE ÁGUA - FORNECIMENTO E INSTALAÇÃO. AF\_06/2022 (M)**

		QTD
102	102,00000000	102,00
		102,00

TOTAL DA MEMÓRIA DE CÁLCULO: 102,00

**3.7.2.1.6. 89356 TUBO, PVC, SOLDÁVEL, DE 25MM, INSTALADO EM RAMAL OU SUB-RAMAL DE ÁGUA - FORNECIMENTO E INSTALAÇÃO. AF\_06/2022 (M)**

		QTD
174	174,00000000	174,00
		174,00

TOTAL DA MEMÓRIA DE CÁLCULO: 174,00

**3.7.2.1.7. CPU - 01 FORNECIMENTO E INSTALAÇÃO DE PRESSURIZADOR ACOPLADO AO CHUVEIRO (TENSÃO: 127V - PRESSÃO MÍNIMA: 0,7MCA / PRESSÃO MÁXIMA: 2,5MCA - ENTRADA 1/2" / SAÍDA 1/2") (UN)**

		QTD
20	20,00000000	20,00
		20,00

TOTAL DA MEMÓRIA DE CÁLCULO: 20,00

**3.7.2.2.1. 89985 REGISTRO DE PRESSÃO BRUTO, LATÃO, ROSCÁVEL, 3/4", COM ACABAMENTO E CANOPLA CROMADOS - FORNECIMENTO E INSTALAÇÃO. AF\_08/2021 (UN)**

		QTD
20	20,00000000	20,00
		20,00

TOTAL DA MEMÓRIA DE CÁLCULO: 1,00

**3.7.2.2.2. 89987 REGISTRO DE GAVETA BRUTO, LATÃO, ROSCÁVEL, 3/4", COM ACABAMENTO E CANOPLA CROMADOS - FORNECIMENTO E INSTALAÇÃO. AF\_08/2021 (UN)**

		QTD
60	60,00000000	60,00



		60,00
--	--	-------

TOTAL DA MEMÓRIA DE CÁLCULO: 60,00

**3.7.2.2.3. 94490 REGISTRO DE ESFERA, PVC, SOLDÁVEL, COM VOLANTE, DN 32 MM - FORNECIMENTO E INSTALAÇÃO. AF\_08/2021 (UN)**

			QTD
	40	40,00000000	40,00
			40,00

TOTAL DA MEMÓRIA DE CÁLCULO: 40,00

**3.7.2.2.4. 86885 ENGATE FLEXÍVEL EM PLÁSTICO BRANCO, 1/2" X 40CM - FORNECIMENTO E INSTALAÇÃO. AF\_01/2020 (UN)**

			QTD
	80	80,00000000	80,00
			80,00

TOTAL DA MEMÓRIA DE CÁLCULO: 80,00

**3.7.2.3.1. 97741 KIT CAVALETE PARA MEDIÇÃO DE ÁGUA - ENTRADA INDIVIDUALIZADA, EM PVC 25 MM (3/4"), PARA 1 MEDIDOR - FORNECIMENTO E INSTALAÇÃO (EXCLUSIVE HIDRÔMETRO). AF\_03/2024 (UN)**

			QTD
	20	20,00000000	20,00
			20,00

TOTAL DA MEMÓRIA DE CÁLCULO: 20,00

**3.7.2.3.2. 104994 ADP-01 CAIXA DE EMBUTIR EM POLICARBONATO PARA ABRIGO DE HIDRÔMETRO - FORNECIMENTO E INSTALAÇÃO (EXCLUSIVE HIDRÔMETRO). AF\_03/2024 (UN)**

			QTD
	20	20,00000000	20,00
			20,00

TOTAL DA MEMÓRIA DE CÁLCULO: 20,00

**3.7.2.3.3. 89353 REGISTRO DE GAVETA BRUTO, LATÃO, ROSCÁVEL, 3/4" - FORNECIMENTO E INSTALAÇÃO. AF\_08/2021 (UN)**

			QTD
	20	20,00000000	20,00
			20,00

TOTAL DA MEMÓRIA DE CÁLCULO: 20,00

**3.7.2.3.4. 89402 TUBO, PVC, SOLDÁVEL, DE 25MM, INSTALADO EM RAMAL DE DISTRIBUIÇÃO DE ÁGUA - FORNECIMENTO E INSTALAÇÃO. AF\_06/2022 (M)**

			QTD
	135	135,00000000	135,00
			135,00

TOTAL DA MEMÓRIA DE CÁLCULO: 135,00

**3.7.2.3.5. 89446 TUBO, PVC, SOLDÁVEL, DE 25MM, INSTALADO EM PRUMADA DE ÁGUA - FORNECIMENTO E INSTALAÇÃO. AF\_06/2022 (M)**

			QTD
	60	60,00000000	60,00
			60,00

TOTAL DA MEMÓRIA DE CÁLCULO: 60,00

**3.7.2.3.6. 89408 JOELHO 90 GRAUS, PVC, SOLDÁVEL, DN 25MM, INSTALADO EM RAMAL DE DISTRIBUIÇÃO DE ÁGUA - FORNECIMENTO E INSTALAÇÃO. AF\_06/2022 (UN)**

			QTD
	40	40,00000000	40,00
			40,00

TOTAL DA MEMÓRIA DE CÁLCULO: 40,00



**3.7.2.3.7. 89440 TE, PVC, SOLDÁVEL, DN 25MM, INSTALADO EM RAMAL DE DISTRIBUIÇÃO DE ÁGUA - FORNECIMENTO E INSTALAÇÃO. AF\_06/2022 (UN)**

			QTD
	20	20,00000000	20,00
			20,00

TOTAL DA MEMÓRIA DE CÁLCULO: 20,00

**3.7.2.4.1. 102605 CAIXA D'ÁGUA EM POLIETILENO, 500 LITROS - FORNECIMENTO E INSTALAÇÃO. AF\_06/2021 (UN)**

			QTD
	20	20,00000000	20,00
			20,00

TOTAL DA MEMÓRIA DE CÁLCULO: 20,00

**3.7.2.4.2. 102591 FURO EM CAIXA D'ÁGUA COM ESPESSURA DE 2 ATÉ 5 MM E DIÂMETRO DE 25 MM. AF\_06/2021 (UN)**

			QTD
	20	20,00000000	20,00
			20,00

TOTAL DA MEMÓRIA DE CÁLCULO: 20,00

**3.7.2.4.3. 102593 FURO EM CAIXA D'ÁGUA COM ESPESSURA DE 2 ATÉ 5 MM E DIÂMETRO DE 32 MM. AF\_06/2021 (UN)**

			QTD
	40	40,00000000	40,00
			40,00

TOTAL DA MEMÓRIA DE CÁLCULO: 40,00

**3.7.2.4.4. 94703 ADAPTADOR COM FLANGE E ANEL DE VEDAÇÃO, PVC, SOLDÁVEL, DN 25 MM X 3/4", INSTALADO EM RESERVAÇÃO PREDIAL DE ÁGUA - FORNECIMENTO E INSTALAÇÃO. AF\_04/2024 (UN)**

			QTD
	20	20,00000000	20,00
			20,00

TOTAL DA MEMÓRIA DE CÁLCULO: 20,00

**3.7.2.4.5. 94704 ADAPTADOR COM FLANGE E ANEL DE VEDAÇÃO, PVC, SOLDÁVEL, DN 32 MM X 1", INSTALADO EM RESERVAÇÃO PREDIAL DE ÁGUA - FORNECIMENTO E INSTALAÇÃO. AF\_04/2024 (UN)**

			QTD
	40	40,00000000	40,00
			40,00

TOTAL DA MEMÓRIA DE CÁLCULO: 40,00

3.7.2.4.6. 94796 TORNEIRA DE BOIA PARA CAIXA D'ÁGUA, ROSCÁVEL, 3/4" - FORNECIMENTO E INSTALAÇÃO. AF\_08/2021 (UN)

		QTD
20	20,00000000	20,00
		20,00

TOTAL DA MEMÓRIA DE CÁLCULO: 20,00

3.7.2.4.7. 89408 JOELHO 90 GRAUS, PVC, SOLDÁVEL, DN 25MM, INSTALADO EM RAMAL DE DISTRIBUIÇÃO DE ÁGUA - FORNECIMENTO E INSTALAÇÃO. AF\_06/2022 (UN)

		QTD
160	160,00000000	160,00
		160,00

TOTAL DA MEMÓRIA DE CÁLCULO: 160,00

3.7.2.4.8. 89413 JOELHO 90 GRAUS, PVC, SOLDÁVEL, DN 32MM, INSTALADO EM RAMAL DE DISTRIBUIÇÃO DE ÁGUA - FORNECIMENTO E INSTALAÇÃO. AF\_06/2022 (UN)

		QTD
80	80,00000000	80,00
		80,00

TOTAL DA MEMÓRIA DE CÁLCULO: 80,00

3.7.2.4.9. 89414 JOELHO 45 GRAUS, PVC, SOLDÁVEL, DN 32MM, INSTALADO EM RAMAL DE DISTRIBUIÇÃO DE ÁGUA - FORNECIMENTO E INSTALAÇÃO. AF\_06/2022 (UN)

		QTD
20	20,00000000	20,00
		20,00

TOTAL DA MEMÓRIA DE CÁLCULO: 20,00

3.7.2.4.10. 103953 BUCHA DE REDUÇÃO, CURTA, PVC, SOLDÁVEL, DN 32 X 25 MM, INSTALADO EM RAMAL DE DISTRIBUIÇÃO DE ÁGUA - FORNECIMENTO E INSTALAÇÃO. AF\_06/2022 (UN)

		QTD
40	40,00000000	40,00
		40,00

TOTAL DA MEMÓRIA DE CÁLCULO: 40,00

3.7.2.4.11. 89443 TE, PVC, SOLDÁVEL, DN 32MM, INSTALADO EM RAMAL DE DISTRIBUIÇÃO DE ÁGUA - FORNECIMENTO E INSTALAÇÃO. AF\_06/2022 (UN)

		QTD
60	60,00000000	60,00
		60,00

TOTAL DA MEMÓRIA DE CÁLCULO: 60,00

3.7.2.4.12. 89445 TÊ DE REDUÇÃO, PVC, SOLDÁVEL, DN 32MM X 25MM, INSTALADO EM RAMAL DE DISTRIBUIÇÃO DE ÁGUA - FORNECIMENTO E INSTALAÇÃO. AF\_06/2022 (UN)

		QTD
20	20,00000000	20,00
		20,00

TOTAL DA MEMÓRIA DE CÁLCULO: 20,00

3.7.2.4.13. 89402 TUBO, PVC, SOLDÁVEL, DE 25MM, INSTALADO EM RAMAL DE DISTRIBUIÇÃO DE ÁGUA - FORNECIMENTO E INSTALAÇÃO. AF\_06/2022 (M)

		QTD





	88	88,00000000	88,00
			88,00

TOTAL DA MEMÓRIA DE CÁLCULO: 88,00

**3.7.2.4.14. 89403 TUBO, PVC, SOLDÁVEL, DE 32MM, INSTALADO EM RAMAL DE DISTRIBUIÇÃO DE ÁGUA - FORNECIMENTO E INSTALAÇÃO. AF\_06/2022 (M)**

			QTD
	211	211,00000000	211,00
			211,00

TOTAL DA MEMÓRIA DE CÁLCULO: 211,00

**3.7.3.1.1. 89726 JOELHO 45 GRAUS, PVC, SERIE NORMAL, ESGOTO PREDIAL, DN 40 MM, JUNTA SOLDÁVEL, FORNECIDO E INSTALADO EM RAMAL DE DESCARGA OU RAMAL DE ESGOTO SANITÁRIO. AF\_08/2022 (UN)**

			QTD
	60	60,00000000	60,00
			60,00

TOTAL DA MEMÓRIA DE CÁLCULO: 60,00

**3.7.3.1.2. 89732 JOELHO 45 GRAUS, PVC, SERIE NORMAL, ESGOTO PREDIAL, DN 50 MM, JUNTA ELÁSTICA, FORNECIDO E INSTALADO EM RAMAL DE DESCARGA OU RAMAL DE ESGOTO SANITÁRIO. AF\_08/2022 (UN)**

			QTD
	40	40,00000000	40,00
			40,00

TOTAL DA MEMÓRIA DE CÁLCULO: 40,00

**3.7.3.1.3. 89724 JOELHO 90 GRAUS, PVC, SERIE NORMAL, ESGOTO PREDIAL, DN 40 MM, JUNTA SOLDÁVEL, FORNECIDO E INSTALADO EM RAMAL DE DESCARGA OU RAMAL DE ESGOTO SANITÁRIO. AF\_08/2022 (UN)**

			QTD
	40	40,00000000	40,00
			40,00

TOTAL DA MEMÓRIA DE CÁLCULO: 40,00

**3.7.3.1.4. 89731 JOELHO 90 GRAUS, PVC, SERIE NORMAL, ESGOTO PREDIAL, DN 50 MM, JUNTA ELÁSTICA, FORNECIDO E INSTALADO EM RAMAL DE DESCARGA OU RAMAL DE ESGOTO SANITÁRIO. AF\_08/2022 (UN)**

			QTD
	180	180,00000000	180,00
			180,00

TOTAL DA MEMÓRIA DE CÁLCULO: 180,00

**3.7.3.1.5. 89744 JOELHO 90 GRAUS, PVC, SERIE NORMAL, ESGOTO PREDIAL, DN 100 MM, JUNTA ELÁSTICA, FORNECIDO E INSTALADO EM RAMAL DE DESCARGA OU RAMAL DE ESGOTO SANITÁRIO. AF\_08/2022 (UN)**

			QTD
	20	20,00000000	20,00
			20,00

TOTAL DA MEMÓRIA DE CÁLCULO: 20,00

**3.7.3.1.6. 89784 TE, PVC, SERIE NORMAL, ESGOTO PREDIAL, DN 50 X 50 MM, JUNTA ELÁSTICA, FORNECIDO E INSTALADO EM RAMAL DE DESCARGA OU RAMAL DE ESGOTO SANITÁRIO. AF\_08/2022 (UN)**

		QTD	
	20	20,00000000	20,00
			20,00

TOTAL DA MEMÓRIA DE CÁLCULO: 20,00

**3.7.3.1.7. 104345 JUNÇÃO DE REDUÇÃO INVERTIDA, PVC, SÉRIE NORMAL, ESGOTO PREDIAL, DN 100 X 50 MM, JUNTA ELÁSTICA, FORNECIDO E INSTALADO EM RAMAL DE DESCARGA OU RAMAL DE ESGOTO SANITÁRIO. AF\_08/2022 (UN)**

		QTD	
	20	20,00000000	20,00
			20,00

TOTAL DA MEMÓRIA DE CÁLCULO: 20,00

**3.7.3.1.8. 104348 TERMINAL DE VENTILAÇÃO, PVC, SÉRIE NORMAL, ESGOTO PREDIAL, DN 50 MM, JUNTA SOLDÁVEL, FORNECIDO E INSTALADO EM PRUMADA DE ESGOTO SANITÁRIO OU VENTILAÇÃO. AF\_08/2022 (UN)**

		QTD	
	20	20,00000000	20,00
			20,00

TOTAL DA MEMÓRIA DE CÁLCULO: 20,00

**3.7.3.1.9. 89711 TUBO PVC, SERIE NORMAL, ESGOTO PREDIAL, DN 40 MM, FORNECIDO E INSTALADO EM RAMAL DE DESCARGA OU RAMAL DE ESGOTO SANITÁRIO. AF\_08/2022 (M)**

		QTD	
	67	67,00000000	67,00
			67,00

TOTAL DA MEMÓRIA DE CÁLCULO: 67,00

**3.7.3.1.10. 89712 TUBO PVC, SERIE NORMAL, ESGOTO PREDIAL, DN 50 MM, FORNECIDO E INSTALADO EM RAMAL DE DESCARGA OU RAMAL DE ESGOTO SANITÁRIO. AF\_08/2022 (M)**

		QTD	
	204.2	204,20000000	204,20
			204,20

TOTAL DA MEMÓRIA DE CÁLCULO: 204,20

**3.7.3.1.11. 89798 TUBO PVC, SERIE NORMAL, ESGOTO PREDIAL, DN 50 MM, FORNECIDO E INSTALADO EM PRUMADA DE ESGOTO SANITÁRIO OU VENTILAÇÃO. AF\_08/2022 (M)**

		QTD	
	80	80,00000000	80,00
			80,00

TOTAL DA MEMÓRIA DE CÁLCULO: 80,00

**3.7.3.1.12. 89714 TUBO PVC, SERIE NORMAL, ESGOTO PREDIAL, DN 100 MM, FORNECIDO E INSTALADO EM RAMAL DE DESCARGA OU RAMAL DE ESGOTO SANITÁRIO. AF\_08/2022 (M)**

		QTD	
	624	624,00000000	624,00
			624,00

TOTAL DA MEMÓRIA DE CÁLCULO: 624,00

**3.7.3.2.1. 97901 CAIXA ENTERRADA HIDRÁULICA RETANGULAR EM ALVENARIA COM TIJOLOS CERÂMICOS MACIÇOS, DIMENSÕES INTERNAS: 0,4X0,4X0,4 M PARA REDE DE ESGOTO. AF\_12/2020 (UN)**



		QTD
100	100,00000000	100,00
		100,00

TOTAL DA MEMÓRIA DE CÁLCULO: 100,00

**3.7.3.2.2. 89707 CAIXA SIFONADA, PVC, DN 100 X 100 X 50 MM, JUNTA ELÁSTICA, FORNECIDA E INSTALADA EM RAMAL DE DESCARGA OU EM RAMAL DE ESGOTO SANITÁRIO. AF\_08/2022 (UN)**

		QTD
20	20,00000000	20,00
		20,00

TOTAL DA MEMÓRIA DE CÁLCULO: 20,00

**3.7.3.2.3. 104327 RALO SIFONADO REDONDO, PVC, DN 100 X 40 MM, JUNTA SOLDÁVEL, FORNECIDO E INSTALADO EM RAMAL DE DESCARGA OU EM RAMAL DE ESGOTO SANITÁRIO. AF\_08/2022 (UN)**

		QTD
20	20,00000000	20,00
		20,00

TOTAL DA MEMÓRIA DE CÁLCULO: 20,00

**3.7.3.2.4. 104326 RALO SECO CÔNICO, PVC, DN 100 X 40 MM, JUNTA SOLDÁVEL, FORNECIDO E INSTALADO EM RAMAL DE DESCARGA OU EM RAMAL DE ESGOTO SANITÁRIO. AF\_08/2022 (UN)**

		QTD
20	20,00000000	20,00
		20,00

TOTAL DA MEMÓRIA DE CÁLCULO: 20,00

**3.7.3.2.5. 98107 CAIXA DE GORDURA SIMPLES (CAPACIDADE: 36 L), RETANGULAR, EM ALVENARIA COM BLOCOS DE CONCRETO, DIMENSÕES INTERNAS = 0,2X0,4 M, ALTURA INTERNA = 0,8 M. AF\_12/2020 (UN)**

		QTD
20	20,00000000	20,00
		20,00

TOTAL DA MEMÓRIA DE CÁLCULO: 20,00

**3.7.4.1. 86931 VASO SANITÁRIO SIFONADO COM CAIXA ACOPLADA LOUÇA BRANCA, INCLUSO ENGATE FLEXÍVEL EM PLÁSTICO BRANCO, 1/2 X 40CM - FORNECIMENTO E INSTALAÇÃO. AF\_01/2020 (UN)**

		QTD
20	20,00000000	20,00
		20,00

TOTAL DA MEMÓRIA DE CÁLCULO: 20,00

**3.7.4.2. 86943 LAVATÓRIO LOUÇA BRANCA SUSPENSO, 29,5 X 39CM OU EQUIVALENTE, PADRÃO POPULAR, INCLUSO SIFÃO FLEXÍVEL EM PVC, VÁLVULA E ENGATE FLEXÍVEL 30CM EM PLÁSTICO E TORNEIRA CROMADA DE MESA, PADRÃO POPULAR - FORNECIMENTO E INSTALAÇÃO. AF\_01/2020 (UN)**

		QTD
20	20,00000000	20,00
		20,00



TOTAL DA MEMÓRIA DE CÁLCULO: 20,00

**3.7.4.3. 86934 BANCADA DE MÁRMORE SINTÉTICO 120 X 60CM, COM CUBA INTEGRADA, INCLUSO SIFÃO TIPO FLEXÍVEL EM PVC, VÁLVULA EM PLÁSTICO CROMADO TIPO AMERICANA E TORNEIRA CROMADA LONGA, DE PAREDE, PADRÃO POPULAR - FORNECIMENTO E INSTALAÇÃO. AF\_01/2020 (UN)**

		QTD
14,4	14,40000000	14,40
		14,40

TOTAL DA MEMÓRIA DE CÁLCULO: 14,40

**3.7.4.4. 86924 TANQUE DE LOUÇA BRANCA SUSPENSO, 18L OU EQUIVALENTE, INCLUSO SIFÃO TIPO GARRAFA EM PVC, VÁLVULA PLÁSTICA E TORNEIRA DE PLÁSTICO - FORNECIMENTO E INSTALAÇÃO. AF\_01/2020 (UN)**

		QTD
20	20,00000000	400,00
		400,00

TOTAL DA MEMÓRIA DE CÁLCULO: 400,00

**3.7.4.5. 100860 CHUVEIRO ELÉTRICO COMUM CORPO PLÁSTICO, TIPO DUCHA - FORNECIMENTO E INSTALAÇÃO. AF\_01/2020 (UN)**

		QTD
20	20,00000000	20,00
		20,00

TOTAL DA MEMÓRIA DE CÁLCULO: 20,00

**3.8.1.1. 99818 LIMPEZA DE BACIA SANITÁRIA, BIDÊ OU MICTÓRIO EM LOUÇA, INCLUSIVE METAIS CORRESPONDENTES. AF\_04/2019 (UN)**

		QTD
20	20,00000000	20,00
		20,00

TOTAL DA MEMÓRIA DE CÁLCULO: 20,00

**3.8.1.2. 99819 LIMPEZA DE BANCADA DE PEDRA (MÁRMORE OU GRANITO). AF\_04/2019 (M2)**

		QTD
14,4	14,40000000	14,40
		14,40

TOTAL DA MEMÓRIA DE CÁLCULO: 14,40

**3.8.1.3. 99821 LIMPEZA DE JANELA DE VIDRO COM CAIXILHO EM AÇO/ALUMÍNIO/PVC. AF\_04/2019 (M2)**

		QTD
80	80,00000000	80,00
		80,00

TOTAL DA MEMÓRIA DE CÁLCULO: 80,00

**3.8.1.4. 99804 LIMPEZA DE PISO CERÂMICO OU PORCELANATO UTILIZANDO DETERGENTE NEUTRO E ESCOVAÇÃO MANUAL. AF\_04/2019 (M2)**

		QTD
974,8	974,80000000	974,80
		974,80

TOTAL DA MEMÓRIA DE CÁLCULO: 974,80





**APIUARÉS**  
PREFEITURA

OBRA:

CONSTRUÇÃO DE 20 UNIDADES HABITACIONAIS NO MUNICÍPIO DE APIUARÉS - CE

DESCRIBÇÃO: SEM DESONERAÇÃO

CLIENTE: PREFEITURA MUNICIPAL DE APIUARÉS

DATA: 20/08/2025

BDI: 20,34%

FONTE

SINAPI  
PRÓPRIA

VERSÃO

202606 SEM DESONERAÇÃO  
PRÓPRIA

HORA

115,10% 71,04%  
0,00% 0,00%

MES

## CRONOGRAMA FÍSICO-FINANCEIRO

ITEM	DESCRIÇÃO	VALOR (R\$)	MÊS 1	MÊS 2	MÊS 3	MÊS 4	MÊS 5	MÊS 6	MÊS 7	MÊS 8	MÊS 9
1	SERVIÇOS PRELIMINARES	R\$ 4.505,76	100,00 % R\$ 4.505,76								
2	ADMINISTRAÇÃO DA OBRA	R\$ 62.937,00	10,00 % R\$ 6.293,70	10,00 % R\$ 6.293,70	10,00 % R\$ 6.293,70	10,00 % R\$ 6.293,70	10,00 % R\$ 6.293,70	10,00 % R\$ 6.293,70	10,00 % R\$ 6.293,70	10,00 % R\$ 6.293,70	10,00 % R\$ 6.293,70
3	UNIDADES HABITACIONAIS	R\$ 2.575.623,20	10,00 % R\$ 257.562,32	10,00 % R\$ 257.562,32	10,00 % R\$ 257.562,32	10,00 % R\$ 257.562,32	10,00 % R\$ 257.562,32	10,00 % R\$ 257.562,32	10,00 % R\$ 257.562,32	10,00 % R\$ 257.562,32	10,00 % R\$ 257.562,32
4	ACESSIBILIDADE EM WCS 3% IDOSO 3% DEFICIENTES	R\$ 7.764,08	100,00 % R\$ 7.764,08								
		R\$ 2.650.830,04	R\$ 276.125,86	R\$ 263.856,02	R\$ 263.856,02	R\$ 263.856,02	R\$ 263.856,02	R\$ 263.856,02	R\$ 263.856,02	R\$ 263.856,02	R\$ 263.856,02
			R\$ 276.125,86	R\$ 539.981,88	R\$ 803.837,90	R\$ 1.067.693,92	R\$ 1.331.549,94	R\$ 1.595.405,96	R\$ 1.859.261,98	R\$ 2.123.118,00	R\$ 2.386.974,02

ITEM	DESCRIÇÃO	VALOR (R\$)	MÊS 10	Total parcela
1	SERVIÇOS PRELIMINARES	R\$ 4.505,76		100,00 % R\$ 4.505,76
2	ADMINISTRAÇÃO DA OBRA	R\$ 62.937,00	10,00 % R\$ 6.293,70	100,00 % R\$ 62.937,00
3	UNIDADES HABITACIONAIS	R\$ 2.575.623,20	10,00 % R\$ 257.562,32	100,00 % R\$ 2.575.623,20
4	ACESSIBILIDADE EM WCS 3% IDOSO 3% DEFICIENTES	R\$ 7.764,08		100,00 % R\$ 7.764,08
		R\$ 2.650.830,04	R\$ 263.856,02	R\$ 2.650.830,04
			R\$ 2.650.830,04	2.650.830,04



459  
 Prefeitura Municipal de Apuiarés - CE  
 Fabrica

APUIARÉS PREFEITURA		RELATÓRIO ANALÍTICO - COMPOSIÇÕES DE CUSTOS			
OBRA:	CONSTRUÇÃO DE 20 UNIDADES HABITACIONAIS NO MUNICÍPIO DE APUIARÉS - CE	DATA:	20/08/2025	BDI:	20,34%
DESCRIÇÃO:	SEM DESONERAÇÃO	FONTE:	VERSÃO:	HORA:	MES:
CLIENTE:	PREFEITURA MUNICIPAL DE APUIARÉS	SINAPI:	2025/08 SEM DESONERAÇÃO	116,10%	71,64%
		PRÓPRIA:	PRÓPRIA	0,00%	0,00%

**1.1.1. 103689 FORNECIMENTO E INSTALAÇÃO DE PLACA DE OBRA COM CHAPA GALVANIZADA E ESTRUTURA DE MADEIRA. AF\_03/2022\_PS (M2)**

Material		FONTE	UNID	COEFICIENTE	PREÇO UNITÁRIO	TOTAL
00004813	PLACA DE OBRA (PARA CONSTRUÇÃO CIVIL) EM CHAPA GALVANIZADA "N. 22". ADESIVADA, DE "2,4 X 1,2" M (SEM POSTES PARA FIXAÇÃO)	SINAPI	M2	1,00000000	R\$ 400,00	R\$ 400,00
00005065	PREGO DE AÇO POLIDO COM CABEÇA 10 X 10 (7/8 X 17)	SINAPI	KG	0,01130000	R\$ 26,66	R\$ 0,30
00005069	PREGO DE AÇO POLIDO COM CABEÇA 17 X 27 (2 1/2 X 11)	SINAPI	KG	0,01320000	R\$ 14,29	R\$ 0,18
00004509	SARRAFO "2,5 X 10" CM EM PINUS, MISTA OU EQUIVALENTE DA REGIÃO - BRUTA	SINAPI	M	3,20830000	R\$ 5,81	R\$ 18,64
TOTAL Material:						R\$ 419,12

Mão de Obra com Encargos Complementares		FONTE	UNID	COEFICIENTE	PREÇO UNITÁRIO	TOTAL
88262	CARPINTEIRO DE FORMAS COM ENCARGOS COMPLEMENTARES	SINAPI	H	0,37290000	R\$ 28,79	R\$ 10,73
88316	SERVENTE COM ENCARGOS COMPLEMENTARES	SINAPI	H	1,11860000	R\$ 23,37	R\$ 26,14
TOTAL Mão de Obra com Encargos Complementares:						R\$ 36,87

Serviço		FONTE	UNID	COEFICIENTE	PREÇO UNITÁRIO	TOTAL
102234	PINTURA IMUNIZANTE PARA MADEIRA, 2 DEMÃOS. AF_01/2021	SINAPI	M2	0,50000000	R\$ 24,07	R\$ 12,03
TOTAL Serviço:						R\$ 12,03
VALOR:						468,02

**2.1. COMP-23317981 ADMINISTRAÇÃO DA OBRA - 20 CASAS APUIARÉS (MÊS)**

Mão de Obra		FONTE	UNID	COEFICIENTE	PREÇO UNITÁRIO	TOTAL
00004063	ENCARREGADO GERAL DE OBRAS (HORISTA)	SINAPI	H	80,00000000	R\$ 24,06	R\$ 1.924,80
00002705	ENGENHEIRO CIVIL DE OBRA JUNIOR (HORISTA)	SINAPI	H	25,20000000	R\$ 126,15	R\$ 3.305,13
TOTAL Mão de Obra:						R\$ 5.229,93
BDI:						R\$ 1.063,77
VALOR TOTAL COM BDI:						6.293,70

**3.1.1.1. 96521 ESCAVAÇÃO MECANIZADA PARA BLOCO DE COROAMENTO OU SAPATA COM RETROESCAVADEIRA (INCLUINDO ESCAVAÇÃO PARA COLOCAÇÃO DE FÓRMAS). AF\_01/2024 (M3)**

Equipamento Custo Horário		FONTE	UNID	COEFICIENTE	PREÇO UNITÁRIO	TOTAL
5679	RETROESCAVADEIRA SOBRE RODAS COM CARREGADEIRA, TRAÇÃO 4X4, POTÊNCIA LÍQ. 88 HP, CAÇAMBA CARREG. CAP. MÍN. 1 M3, CAÇAMBA RETRO CAP. 0,26 M3, PESO OPERACIONAL MÍN. 6.674 KG, PROFUNDIDADE ESCAVAÇÃO MÁX. 4,37 M - CHI DIURNO. AF_06/2014	SINAPI	CHI	0,09600000	R\$ 66,09	R\$ 6,34
5678	RETROESCAVADEIRA SOBRE RODAS COM CARREGADEIRA, TRAÇÃO 4X4, POTÊNCIA LÍQ. 88 HP, CAÇAMBA CARREG. CAP. MÍN. 1 M3, CAÇAMBA RETRO CAP. 0,26 M3, PESO OPERACIONAL MÍN. 6.674 KG, PROFUNDIDADE ESCAVAÇÃO MÁX. 4,37 M - CHP DIURNO. AF_06/2014	SINAPI	CHP	0,19200000	R\$ 152,82	R\$ 29,34
TOTAL Equipamento Custo Horário:						R\$ 35,68

Mão de Obra com Encargos Complementares		FONTE	UNID	COEFICIENTE	PREÇO UNITÁRIO	TOTAL
88309	PEDREIRO COM ENCARGOS COMPLEMENTARES	SINAPI	H	0,10500000	R\$ 29,21	R\$ 3,06
88316	SERVENTE COM ENCARGOS COMPLEMENTARES	SINAPI	H	0,16600000	R\$ 23,37	R\$ 3,87
TOTAL Mão de Obra com Encargos Complementares:						R\$ 6,93
VALOR:						42,61

**3.1.1.2. 103800 PEDRA ARGAMASSADA COM CIMENTO E AREIA 1:3, 40% DE ARGAMASSA EM VOLUME - AREIA E PEDRA DE MÃO COMERCIAIS - FORNECIMENTO E ASSENTAMENTO. AF\_08/2022 (M3)**

Material		FONTE	UNID	COEFICIENTE	PREÇO UNITÁRIO	TOTAL
00004730	PEDRA DE MÃO OU PEDRA RACHAO PARA ARRIMO/FUNDAÇÃO (POSTO PEDREIRA/FORNECEDOR, SEM FRETE)	SINAPI	M3	0,90860000	R\$ 106,73	R\$ 96,97
TOTAL Material:						R\$ 96,97



Mão de Obra com Encargos Complementares		FONTE	UNID	COEFICIENTE	PREÇO UNITÁRIO	TOTAL
88309	PEDREIRO COM ENCARGOS COMPLEMENTARES	SINAPI	H	2,21580000	R\$ 29,21	R\$ 65,72
88316	SERVENTE COM ENCARGOS COMPLEMENTARES	SINAPI	H	3,10210000	R\$ 23,37	R\$ 72,49
TOTAL Mão de Obra com Encargos Complementares:						R\$ 137,21

Serviço		FONTE	UNID	COEFICIENTE	PREÇO UNITÁRIO	TOTAL
88629	ARGAMASSA TRAÇO 1:3 (EM VOLUME DE CIMENTO E AREIA MÉDIA ÚMIDA), PREPARO MANUAL. AF_08/2019	SINAPI	M3	0,44120000	R\$ 681,76	R\$ 300,79
TOTAL Serviço:						R\$ 300,79
VALOR:						534,97

### 3.1.1.3. 101616 PREPARO DE FUNDO DE VALA COM LARGURA MENOR QUE 1,5 M (ACERTO DO SOLO NATURAL). AF\_08/2020 (M2)

Equipamento Custo Horário		FONTE	UNID	COEFICIENTE	PREÇO UNITÁRIO	TOTAL
91534	COMPACTADOR DE SOLOS DE PERCUSSÃO (SOQUETE) COM MOTOR A GASOLINA 4 TEMPOS, POTÊNCIA 4 CV - CHI DIURNO. AF_08/2015	SINAPI	CHI	0,00360000	R\$ 33,57	R\$ 0,12
91533	COMPACTADOR DE SOLOS DE PERCUSSÃO (SOQUETE) COM MOTOR A GASOLINA 4 TEMPOS, POTÊNCIA 4 CV - CHP DIURNO. AF_09/2015	SINAPI	CHP	0,00360000	R\$ 41,15	R\$ 0,14
TOTAL Equipamento Custo Horário:						R\$ 0,26

Mão de Obra com Encargos Complementares		FONTE	UNID	COEFICIENTE	PREÇO UNITÁRIO	TOTAL
88309	PEDREIRO COM ENCARGOS COMPLEMENTARES	SINAPI	H	0,10200000	R\$ 29,21	R\$ 2,97
88316	SERVENTE COM ENCARGOS COMPLEMENTARES	SINAPI	H	0,15310000	R\$ 23,37	R\$ 3,57
TOTAL Mão de Obra com Encargos Complementares:						R\$ 6,54
VALOR:						6,80

### 3.1.1.4. 96619 LASTRO DE CONCRETO MAGRO, APLICADO EM BLOCOS DE COROAMENTO OU SAPATAS, ESPESSURA DE 5 CM. AF\_01/2024 (M2)

Mão de Obra com Encargos Complementares		FONTE	UNID	COEFICIENTE	PREÇO UNITÁRIO	TOTAL
88309	PEDREIRO COM ENCARGOS COMPLEMENTARES	SINAPI	H	0,33905000	R\$ 29,21	R\$ 9,90
88316	SERVENTE COM ENCARGOS COMPLEMENTARES	SINAPI	H	0,12265000	R\$ 23,37	R\$ 2,86
TOTAL Mão de Obra com Encargos Complementares:						R\$ 12,76

Serviço		FONTE	UNID	COEFICIENTE	PREÇO UNITÁRIO	TOTAL
94968	CONCRETO MAGRO PARA LASTRO. TRAÇO 1:4,5:4,5 (EM MASSA SECA DE CIMENTO/ AREIA MÉDIA/ BRITA 1) - PREPARO MECÂNICO COM BETONEIRA 600 L. AF_05/2021	SINAPI	M3	0,06900000	R\$ 413,71	R\$ 28,54
TOTAL Serviço:						R\$ 28,54
VALOR:						41,30

### 3.1.1.5. 96541 FABRICAÇÃO, MONTAGEM E DESMONTAGEM DE FÔRMA PARA SAPATA, EM CHAPA DE MADEIRA COMPENSADA RESINADA, E=17 MM, 4 UTILIZAÇÕES. AF\_01/2024 (M2)

Equipamento Custo Horário		FONTE	UNID	COEFICIENTE	PREÇO UNITÁRIO	TOTAL
91593	SERRA CIRCULAR DE BANCADA COM MOTOR ELÉTRICO POTÊNCIA DE 5HP, COM COIFA PARA DISCO 10" - CHI DIURNO. AF_08/2015	SINAPI	CHI	0,23900000	R\$ 32,72	R\$ 7,82
91592	SERRA CIRCULAR DE BANCADA COM MOTOR ELÉTRICO POTÊNCIA DE 5HP, COM COIFA PARA DISCO 10" - CHP DIURNO. AF_08/2015	SINAPI	CHP	0,06000000	R\$ 34,06	R\$ 2,04
TOTAL Equipamento Custo Horário:						R\$ 9,86

Material		FONTE	UNID	COEFICIENTE	PREÇO UNITÁRIO	TOTAL
00001358	CHAPA/PAINEL DE MADEIRA COMPENSADA RESINADA (MADEIRITE RESINADO ROSA) PARA FORMA DE CONCRETO, DE 2200 X 1100 MM, E = 17 MM	SINAPI	M2	0,33600000	R\$ 57,71	R\$ 19,39
00002692	DESMOLDANTE PROTETOR PARA FORMAS DE MADEIRA, DE BASE OLEOSA EMULSIONADA EM AGUA	SINAPI	L	0,00955000	R\$ 8,07	R\$ 0,07
00004491	PONTALETE 7,5 X 7,5 CM EM PINUS, MISTA OU EQUIVALENTE DA REGIAO - BRUTA	SINAPI	M	0,73300000	R\$ 11,48	R\$ 8,40
00020247	PREGO DE AÇO POLIDO COM CABECA 15 X 15 (1 1/4 X 13)	SINAPI	KG	0,02200000	R\$ 15,52	R\$ 0,34
00005074	PREGO DE AÇO POLIDO COM CABECA 15 X 18 (1 1/2 X 13)	SINAPI	KG	0,00500000	R\$ 15,70	R\$ 0,07
00005073	PREGO DE AÇO POLIDO COM CABECA 17 X 24 (2 1/4 X 11)	SINAPI	KG	0,05500000	R\$ 14,29	R\$ 0,78
00040304	PREGO DE AÇO POLIDO COM CABECA DUPLA 17 X 27 (2 1/2 X 11)	SINAPI	KG	0,11900000	R\$ 17,30	R\$ 2,05
00004517	SARRAFO 2,5 X 7,5 CM EM PINUS, MISTA OU EQUIVALENTE DA REGIAO - BRUTA	SINAPI	M	5,40100000	R\$ 4,01	R\$ 21,85



Mão de Obra com Encargos Complementares		FONTE	UNID	COEFICIENTE	PREÇO UNITÁRIO	TOTAL
88239	AJUDANTE DE CARPINTEIRO COM ENCARGOS COMPLEMENTARES	SINAPI	H	1,38700000	R\$ 24,38	R\$ 33,81
88262	CARPINTEIRO DE FORMAS COM ENCARGOS COMPLEMENTARES	SINAPI	H	3,39500000	R\$ 28,79	R\$ 97,74
TOTAL Mão de Obra com Encargos Complementares:						R\$ 131,55
VALOR:						194,16

### 3.1.1.6. 104919 ARMAÇÃO DE SAPATA ISOLADA, VIGA BALDRAME E SAPATA CORRIDA UTILIZANDO AÇO CA-50 DE 10 MM - MONTAGEM. AF\_01/2024 (KG)

Material	FONTE	UNID	COEFICIENTE	PREÇO UNITÁRIO	TOTAL	
00043132	ARAME RECOZIDO 16 BWG, D = 1,65 MM (0,016 KG/M) OU 18 BWG, D = 1,25 MM (0,01 KG/M)	SINAPI	KG	0,02500000	R\$ 16,09	R\$ 0,40
00039017	ESPACADOR / DISTANCIADOR CIRCULAR COM ENTRADA LATERAL, EM PLÁSTICO, PARA VERGALHAO '4,2 A 12,5' MM, COBRIMENTO 20 MM	SINAPI	UN	0,39900000	R\$ 0,22	R\$ 0,08
TOTAL Material:					R\$ 0,48	

Mão de Obra com Encargos Complementares		FONTE	UNID	COEFICIENTE	PREÇO UNITÁRIO	TOTAL
88238	AJUDANTE DE ARMADOR COM ENCARGOS COMPLEMENTARES	SINAPI	H	0,03100000	R\$ 24,55	R\$ 0,76
88245	ARMADOR COM ENCARGOS COMPLEMENTARES	SINAPI	H	0,08100000	R\$ 29,08	R\$ 2,35
TOTAL Mão de Obra com Encargos Complementares:						R\$ 3,11

Serviço	FONTE	UNID	COEFICIENTE	PREÇO UNITÁRIO	TOTAL	
92803	CORTE E DOBRA DE AÇO CA-50, DIÂMETRO DE 10,0 MM, AF_06/2022	SINAPI	KG	1,00000000	R\$ 9,24	R\$ 9,24
TOTAL Serviço:					R\$ 9,24	
VALOR:					12,83	

### 3.1.1.7. 104917 ARMAÇÃO DE SAPATA ISOLADA, VIGA BALDRAME E SAPATA CORRIDA UTILIZANDO AÇO CA-50 DE 6,3 MM - MONTAGEM. AF\_01/2024 (KG)

Material	FONTE	UNID	COEFICIENTE	PREÇO UNITÁRIO	TOTAL	
00043132	ARAME RECOZIDO 16 BWG, D = 1,65 MM (0,016 KG/M) OU 18 BWG, D = 1,25 MM (0,01 KG/M)	SINAPI	KG	0,02500000	R\$ 16,09	R\$ 0,40
00039017	ESPACADOR / DISTANCIADOR CIRCULAR COM ENTRADA LATERAL, EM PLÁSTICO, PARA VERGALHAO '4,2 A 12,5' MM, COBRIMENTO 20 MM	SINAPI	UN	0,64400000	R\$ 0,22	R\$ 0,14
TOTAL Material:					R\$ 0,54	

Mão de Obra com Encargos Complementares		FONTE	UNID	COEFICIENTE	PREÇO UNITÁRIO	TOTAL
88238	AJUDANTE DE ARMADOR COM ENCARGOS COMPLEMENTARES	SINAPI	H	0,05000000	R\$ 24,55	R\$ 1,22
88245	ARMADOR COM ENCARGOS COMPLEMENTARES	SINAPI	H	0,13100000	R\$ 29,08	R\$ 3,80
TOTAL Mão de Obra com Encargos Complementares:						R\$ 5,02

Serviço	FONTE	UNID	COEFICIENTE	PREÇO UNITÁRIO	TOTAL	
92801	CORTE E DOBRA DE AÇO CA-50, DIÂMETRO DE 6,3 MM, AF_06/2022	SINAPI	KG	1,00000000	R\$ 10,13	R\$ 10,13
TOTAL Serviço:					R\$ 10,13	
VALOR:					15,69	

### 3.1.1.8. 104916 ARMAÇÃO DE SAPATA ISOLADA, VIGA BALDRAME E SAPATA CORRIDA UTILIZANDO AÇO CA-60 DE 5 MM - MONTAGEM. AF\_01/2024 (KG)

Material	FONTE	UNID	COEFICIENTE	PREÇO UNITÁRIO	TOTAL	
00043132	ARAME RECOZIDO 16 BWG, D = 1,65 MM (0,016 KG/M) OU 18 BWG, D = 1,25 MM (0,01 KG/M)	SINAPI	KG	0,02500000	R\$ 16,09	R\$ 0,40
00039017	ESPACADOR / DISTANCIADOR CIRCULAR COM ENTRADA LATERAL, EM PLÁSTICO, PARA VERGALHAO '4,2 A 12,5' MM, COBRIMENTO 20 MM	SINAPI	UN	0,81900000	R\$ 0,22	R\$ 0,18
TOTAL Material:					R\$ 0,58	

Mão de Obra com Encargos Complementares		FONTE	UNID	COEFICIENTE	PREÇO UNITÁRIO	TOTAL
88238	AJUDANTE DE ARMADOR COM ENCARGOS COMPLEMENTARES	SINAPI	H	0,06400000	R\$ 24,55	R\$ 1,57
88245	ARMADOR COM ENCARGOS COMPLEMENTARES	SINAPI	H	0,16600000	R\$ 29,08	R\$ 4,82
TOTAL Mão de Obra com Encargos Complementares:						R\$ 6,39

Serviço	FONTE	UNID	COEFICIENTE	PREÇO UNITÁRIO	TOTAL
---------	-------	------	-------------	----------------	-------

PREFEITURA MUNICIPAL DE PUAQUES-CE  
 462  
 18/06/2024

92800	CORTE E DOBRA DE AÇO GA-60, DIÂMETRO DE 5,0 MM. AF_06/2022	SINAPI	KG	1,00000000	R\$ 10,09	
					TOTAL Serviço:	R\$ 10,09
					VALOR:	17,06

**3.1.1.9. 94964 CONCRETO FCK = 20MPa, TRAÇO 1:2,7:3 (EM MASSA SECA DE CIMENTO/ AREIA MÉDIA/ BRITA 1) - PREPARO MECÂNICO COM BETONEIRA 400 L. AF\_05/2021 (M3)**

Equipamento	Custo Horário	FONTE	UNID	COEFICIENTE	PREÇO UNITÁRIO	TOTAL
88831	BETONEIRA CAPACIDADE NOMINAL DE 400 L, CAPACIDADE DE MISTURA 280 L, MOTOR ELÉTRICO TRIFÁSICO POTÊNCIA DE 2 CV, SEM CARREGADOR - CHI DIURNO. AF_05/2023	SINAPI	CHI	0,77870000	R\$ 0,38	R\$ 0,29
88830	BETONEIRA CAPACIDADE NOMINAL DE 400 L, CAPACIDADE DE MISTURA 280 L, MOTOR ELÉTRICO TRIFÁSICO POTÊNCIA DE 2 CV, SEM CARREGADOR - CHP DIURNO. AF_05/2023	SINAPI	CHP	0,82590000	R\$ 1,87	R\$ 1,54
					TOTAL Equipamento Custo Horário:	R\$ 1,83

Material	FONTE	UNID	COEFICIENTE	PREÇO UNITÁRIO	TOTAL	
0000370	AREIA MÉDIA - POSTO JAZIDA/FORNECEDOR (RETIRADO NA JAZIDA, SEM TRANSPORTE)	SINAPI	M3	0,75580000	R\$ 125,00	R\$ 94,47
00001379	CIMENTO PORTLAND COMPOSTO CP II-32	SINAPI	KG	322,97770000	R\$ 0,72	R\$ 232,54
00004721	PEDRA BRITADA N. 1 (9,5 A 19 MM) POSTO PEDREIRA/FORNECEDOR, SEM FRETE	SINAPI	M3	0,58720000	R\$ 113,55	R\$ 65,67
					TOTAL Material:	R\$ 392,68

Mão de Obra com Encargos Complementares	FONTE	UNID	COEFICIENTE	PREÇO UNITÁRIO	TOTAL	
88377	OPERADOR DE BETONEIRA ESTACIONARIA/MISTURADOR COM ENCARGOS COMPLEMENTARES	SINAPI	H	1,60460000	R\$ 27,06	R\$ 43,42
88316	SERVENTE COM ENCARGOS COMPLEMENTARES	SINAPI	H	2,53330000	R\$ 23,37	R\$ 59,20
					TOTAL Mão de Obra com Encargos Complementares:	R\$ 102,62
					VALOR:	498,13

**3.1.1.10. 104737 REATERRO MANUAL DE VALAS, COM PLACA VIBRATÓRIA. AF\_08/2023 (M3)**

Equipamento	Custo Horário	FONTE	UNID	COEFICIENTE	PREÇO UNITÁRIO	TOTAL
5903	CAMINHÃO PIPA 10.000 L TRUCADO, PESO BRUTO TOTAL 23.000 KG, CARGA ÚTIL MÁXIMA 15.935 KG, DISTÂNCIA ENTRE EIXOS 4,8 M, POTÊNCIA 230 CV, INCLUSIVE TANQUE DE AÇO PARA TRANSPORTE DE ÁGUA - CHI DIURNO. AF_06/2014	SINAPI	CHI	0,00050000	R\$ 76,25	R\$ 0,04
5901	CAMINHÃO PIPA 10.000 L TRUCADO, PESO BRUTO TOTAL 23.000 KG, CARGA ÚTIL MÁXIMA 15.935 KG, DISTÂNCIA ENTRE EIXOS 4,8 M, POTÊNCIA 230 CV, INCLUSIVE TANQUE DE AÇO PARA TRANSPORTE DE ÁGUA - CHP DIURNO. AF_06/2014	SINAPI	CHP	0,00540000	R\$ 331,91	R\$ 1,79
91277	PLACA VIBRATÓRIA REVERSÍVEL COM MOTOR 4 TEMPOS A GASOLINA, FORÇA CENTRÍFUGA DE 25 KN (2500 KGF), POTÊNCIA 5,5 CV - CHP DIURNO. AF_06/2015	SINAPI	CHP	0,09420000	R\$ 10,55	R\$ 0,99
					TOTAL Equipamento Custo Horário:	R\$ 2,82

Mão de Obra com Encargos Complementares	FONTE	UNID	COEFICIENTE	PREÇO UNITÁRIO	TOTAL	
88316	SERVENTE COM ENCARGOS COMPLEMENTARES	SINAPI	H	0,88090000	R\$ 23,37	R\$ 20,58
					TOTAL Mão de Obra com Encargos Complementares:	R\$ 20,58
					VALOR:	23,40

**3.1.2.1. 96527 ESCAVAÇÃO MANUAL PARA VIGA BALDRAME OU SAPATA CORRIDA (INCLUINDO ESCAVAÇÃO PARA COLOCAÇÃO DE FÔRMAS). AF\_01/2024 (M3)**

Mão de Obra com Encargos Complementares	FONTE	UNID	COEFICIENTE	PREÇO UNITÁRIO	TOTAL	
88309	PEDREIRO COM ENCARGOS COMPLEMENTARES	SINAPI	H	1,00400000	R\$ 29,21	R\$ 29,32
88316	SERVENTE COM ENCARGOS COMPLEMENTARES	SINAPI	H	3,51500000	R\$ 23,37	R\$ 82,14
					TOTAL Mão de Obra com Encargos Complementares:	R\$ 111,46
					VALOR:	111,46

**3.1.2.2. 96619 LASTRO DE CONCRETO MAGRO, APLICADO EM BLOCOS DE COROAMENTO OU SAPATAS, ESPESSURA DE 5 CM. AF\_01/2024 (M2)**

Mão de Obra com Encargos Complementares	FONTE	UNID	COEFICIENTE	PREÇO UNITÁRIO	TOTAL	
88309	PEDREIRO COM ENCARGOS COMPLEMENTARES	SINAPI	H	0,33905000	R\$ 29,21	R\$ 9,90
88316	SERVENTE COM ENCARGOS COMPLEMENTARES	SINAPI	H	0,12265000	R\$ 23,37	R\$ 2,86



			TOTAL Mão de Obra com Encargos Complementares:			
Serviço	FONTE	UNID	COEFICIENTE	PREÇO UNITÁRIO	TOTAL	
94968	CONCRETO MAGRO PARA LASTRO, TRAÇO 1:4,5:4,5 (EM MASSA SECA DE CIMENTO/ AREIA MÉDIA/ BRITA 1) - PREPARO MECÂNICO COM BETONEIRA 600 L. AF_05/2021	SINAPI	M3	0,06900000	R\$ 413,71	R\$ 28,54
TOTAL Serviço:					R\$ 28,54	
VALOR:					41,30	

**3.1.2.3. 96536 FABRICAÇÃO, MONTAGEM E DESMONTAGEM DE FÓRMA PARA VIGA BALDRAME, EM MADEIRA SERRADA, E=25 MM, 4 UTILIZAÇÕES. AF\_01/2024 (M2)**

Equipamento	Custo Horário	FONTE	UNID	COEFICIENTE	PREÇO UNITÁRIO	TOTAL
91693	SERRA CIRCULAR DE BANCADA COM MOTOR ELÉTRICO POTÊNCIA DE 5HP, COM GOIFA PARA DISCO 10" - CHI DIURNO. AF_08/2015	SINAPI	CHI	0,05300000	R\$ 32,72	R\$ 1,73
91692	SERRA CIRCULAR DE BANCADA COM MOTOR ELÉTRICO POTÊNCIA DE 5HP, COM GOIFA PARA DISCO 10" - CHP DIURNO. AF_08/2015	SINAPI	CHP	0,01300000	R\$ 34,06	R\$ 0,44
TOTAL Equipamento Custo Horário:					R\$ 2,17	

Material	FONTE	UNID	COEFICIENTE	PREÇO UNITÁRIO	TOTAL	
00002692	DESMOLDANTE PROTETOR PARA FORMAS DE MADEIRA, DE BASE OLEOSA EMULSIONADA EM AGUA	SINAPI	L	0,01670000	R\$ 8,07	R\$ 0,13
00004491	PONTALETE 7,5 X 7,5 CM EM PINUS, MISTA OU EQUIVALENTE DA REGIAO - BRUTA	SINAPI	M	0,60500000	R\$ 11,46	R\$ 6,93
00005073	PREGO DE AÇO POLIDO COM CABECA 17 X 24 (2 1/4 X 11)	SINAPI	KG	0,02600000	R\$ 14,29	R\$ 0,37
00040304	PREGO DE AÇO POLIDO COM CABECA DUPLA 17 X 27 (2 1/2 X 11)	SINAPI	KG	0,05300000	R\$ 17,30	R\$ 0,91
00004517	SARRAFO 2,5 X 7,5 CM EM PINUS, MISTA OU EQUIVALENTE DA REGIAO - BRUTA	SINAPI	M	0,54700000	R\$ 4,01	R\$ 2,19
00006212	TABUA 2,5 X 30 CM EM PINUS, MISTA OU EQUIVALENTE DA REGIAO - BRUTA	SINAPI	M	1,13400000	R\$ 19,00	R\$ 21,54
TOTAL Material:					R\$ 32,07	

Mão de Obra com Encargos Complementares	FONTE	UNID	COEFICIENTE	PREÇO UNITÁRIO	TOTAL	
88239	AJUDANTE DE CARPINTEIRO COM ENCARGOS COMPLEMENTARES	SINAPI	H	0,47700000	R\$ 24,38	R\$ 11,02
88262	CARPINTEIRO DE FORMAS COM ENCARGOS COMPLEMENTARES	SINAPI	H	1,08800000	R\$ 28,79	R\$ 31,32
TOTAL Mão de Obra com Encargos Complementares:					R\$ 42,94	
VALOR:					77,18	

**3.1.2.4. 104918 ARMAÇÃO DE SAPATA ISOLADA, VIGA BALDRAME E SAPATA CORRIDA UTILIZANDO AÇO CA-50 DE 8 MM - MONTAGEM. AF\_01/2024 (KG)**

Material	FONTE	UNID	COEFICIENTE	PREÇO UNITÁRIO	TOTAL	
00043132	ARAME RECOZIDO 16 BWG, D = 1,65 MM (0,016 KG/M) OU 18 BWG, D = 1,25 MM (0,01 KG/M)	SINAPI	KG	0,02500000	R\$ 16,09	R\$ 0,40
00039017	ESPAÇADOR / DISTANCIADOR CIRCULAR COM ENTRADA LATERAL EM PLÁSTICO, PARA VERGALHAO 4,2 A 12,5" MM, COBRIMENTO 20 MM	SINAPI	UN	0,50300000	R\$ 0,22	R\$ 0,11
TOTAL Material:					R\$ 0,51	

Mão de Obra com Encargos Complementares	FONTE	UNID	COEFICIENTE	PREÇO UNITÁRIO	TOTAL	
88238	AJUDANTE DE ARMADOR COM ENCARGOS COMPLEMENTARES	SINAPI	H	0,03900000	R\$ 24,55	R\$ 0,95
88245	ARMADOR COM ENCARGOS COMPLEMENTARES	SINAPI	H	0,10200000	R\$ 29,08	R\$ 2,96
TOTAL Mão de Obra com Encargos Complementares:					R\$ 3,91	

Serviço	FONTE	UNID	COEFICIENTE	PREÇO UNITÁRIO	TOTAL	
92802	CORTE E DOBRA DE AÇO CA-50, DIÂMETRO DE 8,0 MM. AF_06/2022	SINAPI	KG	1,00000000	R\$ 10,04	R\$ 10,04
TOTAL Serviço:					R\$ 10,04	
VALOR:					14,46	

**3.1.2.5. 104917 ARMAÇÃO DE SAPATA ISOLADA, VIGA BALDRAME E SAPATA CORRIDA UTILIZANDO AÇO CA-50 DE 6,3 MM - MONTAGEM. AF\_01/2024 (KG)**

Material	FONTE	UNID	COEFICIENTE	PREÇO UNITÁRIO	TOTAL	
00043132	ARAME RECOZIDO 16 BWG, D = 1,65 MM (0,016 KG/M) OU 18 BWG, D = 1,25 MM (0,01 KG/M)	SINAPI	KG	0,02500000	R\$ 16,09	R\$ 0,40
00039017	ESPAÇADOR / DISTANCIADOR CIRCULAR COM ENTRADA LATERAL EM PLÁSTICO, PARA VERGALHAO 4,2 A 12,5" MM, COBRIMENTO 20 MM	SINAPI	UN	0,54400000	R\$ 0,22	R\$ 0,14



Mão de Obra com Encargos Complementares		FONTE	UNID	COEFICIENTE	PREÇO UNITÁRIO	TOTAL
88238	AJUDANTE DE ARMADOR COM ENCARGOS COMPLEMENTARES	SINAPI	H	0,05000000	R\$ 24,55	R\$ 1,22
88245	ARMADOR COM ENCARGOS COMPLEMENTARES	SINAPI	H	0,13100000	R\$ 29,08	R\$ 3,80
TOTAL Mão de Obra com Encargos Complementares:						R\$ 5,02
Serviço		FONTE	UNID	COEFICIENTE	PREÇO UNITÁRIO	TOTAL
92801	CORTE E DOBRA DE AÇO CA-50, DIÂMETRO DE 6,3 MM. AF_06/2022	SINAPI	KG	1,00000000	R\$ 10,13	R\$ 10,13
TOTAL Serviço:						R\$ 10,13
VALOR:						15,69

3.1.2.6. 104916 ARMAÇÃO DE SAPATA ISOLADA, VIGA BALDRAME E SAPATA CORRIDA UTILIZANDO AÇO CA-60 DE 5 MM - MONTAGEM. AF_01/2024 (KG)						
Material		FONTE	UNID	COEFICIENTE	PREÇO UNITÁRIO	TOTAL
00043132	ARAME RECOZIDO 16 BWG, D = 1,65 MM (0,016 KG/M) OU 18 BWG, D = 1,25 MM (0,01 KG/M)	SINAPI	KG	0,02500000	R\$ 16,09	R\$ 0,40
00039017	ESPACADOR / DISTANCIADOR CIRCULAR COM ENTRADA LATERAL, EM PLÁSTICO, PARA VERGALHAO 14,2 A 12,5 MM, COBRIMENTO 20 MM	SINAPI	UN	0,81900000	R\$ 0,22	R\$ 0,18
TOTAL Material:						R\$ 0,58
Mão de Obra com Encargos Complementares		FONTE	UNID	COEFICIENTE	PREÇO UNITÁRIO	TOTAL
88238	AJUDANTE DE ARMADOR COM ENCARGOS COMPLEMENTARES	SINAPI	H	0,06400000	R\$ 24,55	R\$ 1,57
88245	ARMADOR COM ENCARGOS COMPLEMENTARES	SINAPI	H	0,16600000	R\$ 29,08	R\$ 4,82
TOTAL Mão de Obra com Encargos Complementares:						R\$ 6,39
Serviço		FONTE	UNID	COEFICIENTE	PREÇO UNITÁRIO	TOTAL
92800	CORTE E DOBRA DE AÇO CA-60, DIÂMETRO DE 5,0 MM. AF_06/2022	SINAPI	KG	1,00000000	R\$ 10,09	R\$ 10,09
TOTAL Serviço:						R\$ 10,09
VALOR:						17,06

3.1.2.7. 94964 CONCRETO FCK = 20MPa, TRAÇO 1:2,7:3 (EM MASSA SECA DE CIMENTO/ AREIA MÉDIA/ BRITA 1) - PREPARO MECÂNICO COM BETONEIRA 400 L. AF_05/2021 (M3)						
Equipamento Custo Horário		FONTE	UNID	COEFICIENTE	PREÇO UNITÁRIO	TOTAL
88831	BETONEIRA CAPACIDADE NOMINAL DE 400 L, CAPACIDADE DE MISTURA 280 L, MOTOR ELÉTRICO TRIFÁSICO POTÊNCIA DE 2 CV, SEM CARREGADOR - CHI DIURNO. AF_05/2023	SINAPI	CHI	0,77870000	R\$ 0,39	R\$ 0,29
88830	BETONEIRA CAPACIDADE NOMINAL DE 400 L, CAPACIDADE DE MISTURA 280 L, MOTOR ELÉTRICO TRIFÁSICO POTÊNCIA DE 2 CV, SEM CARREGADOR - CHP DIURNO. AF_05/2023	SINAPI	CHP	0,82590000	R\$ 1,87	R\$ 1,54
TOTAL Equipamento Custo Horário:						R\$ 1,83
Material		FONTE	UNID	COEFICIENTE	PREÇO UNITÁRIO	TOTAL
00000370	AREIA MÉDIA - POSTO JAZIDA/FORNECEDOR (RETIRADO NA JAZIDA, SEM TRANSPORTE)	SINAPI	M3	0,75580000	R\$ 125,00	R\$ 94,47
00001379	CIMENTO PORTLAND COMPOSTO CP II-32	SINAPI	KG	322,97770000	R\$ 0,72	R\$ 232,54
00004721	PEDRA BRITADA N. 1 (9,5 A 19 MM) POSTO PEDREIRA/FORNECEDOR, SEM FRETE	SINAPI	M3	0,58720000	R\$ 113,55	R\$ 66,67
TOTAL Material:						R\$ 393,68
Mão de Obra com Encargos Complementares		FONTE	UNID	COEFICIENTE	PREÇO UNITÁRIO	TOTAL
88377	OPERADOR DE BETONEIRA ESTACIONÁRIA/MISTURADOR COM ENCARGOS COMPLEMENTARES	SINAPI	H	1,60460000	R\$ 27,06	R\$ 43,42
88316	SERVENTE COM ENCARGOS COMPLEMENTARES	SINAPI	H	2,53330000	R\$ 23,37	R\$ 59,20
TOTAL Mão de Obra com Encargos Complementares:						R\$ 102,62
VALOR:						498,13

3.1.2.8. 104737 REATERRO MANUAL DE VALAS, COM PLACA VIBRATÓRIA. AF_08/2023 (M3)						
Equipamento Custo Horário		FONTE	UNID	COEFICIENTE	PREÇO UNITÁRIO	TOTAL



5903	GAMINHAO PIPA 10.000 L TRUCADO, PESO BRUTO TOTAL 23.000 KG, CARGA ÚTIL MÁXIMA 15.935 KG, DISTÂNCIA ENTRE EIXOS 4,8 M, POTÊNCIA 230 CV, INCLUSIVE TANQUE DE AÇO PARA TRANSPORTE DE ÁGUA - CHI DIURNO, AF_06/2014	SINAPI	CHI	0,00060000	R\$ 76,25	
5901	GAMINHAO PIPA 10.000 L TRUCADO, PESO BRUTO TOTAL 23.000 KG, CARGA ÚTIL MÁXIMA 15.935 KG, DISTÂNCIA ENTRE EIXOS 4,8 M, POTÊNCIA 230 CV, INCLUSIVE TANQUE DE AÇO PARA TRANSPORTE DE ÁGUA - CHP DIURNO, AF_06/2014	SINAPI	CHP	0,00540000	R\$ 331,91	R\$ 1,79
91277	PLACA VIBRATORIA REVERSIVEL COM MOTOR 4 TEMPOS A GASOLINA, FORÇA CENTRÍFUGA DE 25 KN (2500 KGF), POTÊNCIA 5,5 CV - CHP DIURNO, AF_08/2015	SINAPI	CHP	0,09420000	R\$ 10,55	R\$ 0,99
					TOTAL Equipamento Custo Horário:	R\$ 2,82
<b>Mão de Obra com Encargos Complementares</b>		<b>FORTE</b>	<b>UNID</b>	<b>COEFICIENTE</b>	<b>PREÇO UNITÁRIO</b>	<b>TOTAL</b>
88318	SERVENTE COM ENCARGOS COMPLEMENTARES	SINAPI	H	0,89090000	R\$ 23,37	R\$ 20,58
					TOTAL Mão de Obra com Encargos Complementares:	R\$ 20,58
					<b>VALOR:</b>	<b>23,40</b>

**3.1.3.1. 98557 IMPERMEABILIZAÇÃO DE SUPERFÍCIE COM EMULSÃO ASFÁLTICA, 2 DEMÃOS. AF\_09/2023 (M2)**

<b>Material</b>	<b>FORTE</b>	<b>UNID</b>	<b>COEFICIENTE</b>	<b>PREÇO UNITÁRIO</b>	<b>TOTAL</b>	
00000626	MANTA LIQUIDA DE BASE ASFALTICA MODIFICADA COM A ADICAO DE ELASTOMEROS DILUIDOS EM SOLVENTE ORGANICO, APLICACAO A FRIO (MEMBRANA DE EMULSAO ASFALTICA PARA IMPERMEABILIZACAO FLEXIVEL)	SINAPI	KG	1,50000000	R\$ 20,47	R\$ 30,70
					TOTAL Material:	R\$ 30,70
<b>Mão de Obra com Encargos Complementares</b>		<b>FORTE</b>	<b>UNID</b>	<b>COEFICIENTE</b>	<b>PREÇO UNITÁRIO</b>	<b>TOTAL</b>
88243	AJUDANTE ESPECIALIZADO COM ENCARGOS COMPLEMENTARES	SINAPI	H	0,09690000	R\$ 23,57	R\$ 2,28
88270	IMPERMEABILIZADOR COM ENCARGOS COMPLEMENTARES	SINAPI	H	0,42890000	R\$ 29,21	R\$ 12,55
					TOTAL Mão de Obra com Encargos Complementares:	R\$ 14,83
					<b>VALOR:</b>	<b>45,53</b>

**3.2.1.1. 92427 MONTAGEM E DESMONTAGEM DE FÓRMA DE PILARES RETANGULARES E ESTRUTURAS SIMILARES, PÉ-DIREITO SIMPLES, EM CHAPA DE MADEIRA COMPENSADA RESINADA, 8 UTILIZAÇÕES. AF\_09/2020 (M2)**

<b>Equipamento</b>	<b>FORTE</b>	<b>UNID</b>	<b>COEFICIENTE</b>	<b>PREÇO UNITÁRIO</b>	<b>TOTAL</b>	
00040271	LOCACAO DE APRUMADOR METALICO DE PILAR, COM ALTURA E ANGULO REGULAVEIS, EXTENSAO DE "1,50" A "2,80" M	SINAPI	UNXME	0,19600000	R\$ 19,82	R\$ 3,88
00040287	LOCACAO DE BARRA DE ANCORAGEM DE 0,80 A 1,20 M DE EXTENSAO, COM ROSCA DE 5/8". INCLUINDO PORCA E FLANGE	SINAPI	MES	0,78500000	R\$ 7,63	R\$ 5,98
00040275	LOCACAO DE VIGA SANDUICHE METALICA VAZADA PARA TRAVAMENTO DE PILARES, ALTURA DE "8" CM, LARGURA DE "6" CM E EXTENSAO DE 2 M	SINAPI	UNXME	0,39300000	R\$ 20,72	R\$ 8,14
					TOTAL Equipamento:	R\$ 18,00
<b>Material</b>	<b>FORTE</b>	<b>UNID</b>	<b>COEFICIENTE</b>	<b>PREÇO UNITÁRIO</b>	<b>TOTAL</b>	
00002692	DESMOLDANTE PROTETOR PARA FORMAS DE MADEIRA, DE BASE OLEOSA EMULSIONADA EM AGUA	SINAPI	L	0,01000000	R\$ 8,07	R\$ 0,08
00040304	PREGO DE AÇO POLIDO COM CABECA DUPLA 17 X 27 (2 1/2 X 11)	SINAPI	KG	0,01900000	R\$ 17,30	R\$ 0,32
					TOTAL Material:	R\$ 0,40
<b>Mão de Obra com Encargos Complementares</b>		<b>FORTE</b>	<b>UNID</b>	<b>COEFICIENTE</b>	<b>PREÇO UNITÁRIO</b>	<b>TOTAL</b>
88239	AJUDANTE DE CARPINTEIRO COM ENCARGOS COMPLEMENTARES	SINAPI	H	0,12700000	R\$ 24,38	R\$ 3,09
88262	CARPINTEIRO DE FORMAS COM ENCARGOS COMPLEMENTARES	SINAPI	H	0,69500000	R\$ 28,79	R\$ 20,00
					TOTAL Mão de Obra com Encargos Complementares:	R\$ 23,09
<b>Serviço</b>	<b>FORTE</b>	<b>UNID</b>	<b>COEFICIENTE</b>	<b>PREÇO UNITÁRIO</b>	<b>TOTAL</b>	
92263	FABRICAÇÃO DE FÓRMA PARA PILARES E ESTRUTURAS SIMILARES, EM CHAPA DE MADEIRA COMPENSADA RESINADA, E = 17 MM, AF_09/2020	SINAPI	M2	0,15000000	R\$ 194,03	R\$ 29,10
					TOTAL Serviço:	R\$ 29,10
					<b>VALOR:</b>	<b>70,59</b>

**3.2.1.2. 92463\_ADP-01 MONTAGEM E DESMONTAGEM DE FÓRMA DE VIGA, SEM ESCORAMENTO, PÉ-DIREITO SIMPLES, EM CHAPA DE MADEIRA RESINADA, 8 UTILIZAÇÕES. (M2)**

466  
 4400  
 Prefeitura

Material	FONTE	UNID	COEFICIENTE	PREÇO UNITÁRIO	TOTAL	
00002692	DESMOLDANTE PROTETOR PARA FORMAS DE MADEIRA, DE BASE OLEOSA EMULSIONADA EM AGUA	SINAPI	L	0,01000000	R\$ 8,07	R\$ 0,08
00040304	PREGO DE AÇO POLIDO COM CABECA DUPLA 17 X 27 (2 1/2 X 11)	SINAPI	KG	0,04900000	R\$ 17,30	R\$ 0,85
00006193	TABUA NAO APARELHADA *2,5 X 20* CM, EM MACARANDUBA/MASSARANDUBA, ANGELIM OU EQUIVALENTE DA REGIAO - BRUTA	SINAPI	M	0,32800000	R\$ 20,49	R\$ 6,72
TOTAL Material:					R\$ 7,65	
Mão de Obra com Encargos Complementares	FONTE	UNID	COEFICIENTE	PREÇO UNITÁRIO	TOTAL	
88239	AJUDANTE DE CARPINTEIRO COM ENCARGOS COMPLEMENTARES	SINAPI	H	0,18200000	R\$ 24,38	R\$ 3,95
88262	CARPINTEIRO DE FORMAS COM ENCARGOS COMPLEMENTARES	SINAPI	H	0,88400000	R\$ 28,79	R\$ 25,45
TOTAL Mão de Obra com Encargos Complementares:					R\$ 29,40	
Serviço	FONTE	UNID	COEFICIENTE	PREÇO UNITÁRIO	TOTAL	
92265	FABRICAÇÃO DE FÓRMA PARA VIGAS, EM CHAPA DE MADEIRA, COMPENSADA RESINADA, E = 17 MM. AF_09/2020	SINAPI	M2	0,23600000	R\$ 138,71	R\$ 32,74
TOTAL Serviço:					R\$ 32,74	
VALOR:					69,79	

**3.2.1.3. 92463 MONTAGEM E DESMONTAGEM DE FÓRMA DE VIGA, ESCORAMENTO COM GARFO DE MADEIRA, PÉ-DIREITO SIMPLES, EM CHAPA DE MADEIRA RESINADA, 8 UTILIZAÇÕES. AF\_09/2020 (M2)**

Material	FONTE	UNID	COEFICIENTE	PREÇO UNITÁRIO	TOTAL	
00002692	DESMOLDANTE PROTETOR PARA FORMAS DE MADEIRA, DE BASE OLEOSA EMULSIONADA EM AGUA	SINAPI	L	0,01000000	R\$ 8,07	R\$ 0,08
00040304	PREGO DE AÇO POLIDO COM CABECA DUPLA 17 X 27 (2 1/2 X 11)	SINAPI	KG	0,04900000	R\$ 17,30	R\$ 0,84
00006193	TABUA NAO APARELHADA *2,5 X 20* CM, EM MACARANDUBA/MASSARANDUBA, ANGELIM OU EQUIVALENTE DA REGIAO - BRUTA	SINAPI	M	0,32800000	R\$ 20,49	R\$ 6,72
TOTAL Material:					R\$ 7,64	
Mão de Obra com Encargos Complementares	FONTE	UNID	COEFICIENTE	PREÇO UNITÁRIO	TOTAL	
88239	AJUDANTE DE CARPINTEIRO COM ENCARGOS COMPLEMENTARES	SINAPI	H	0,16200000	R\$ 24,38	R\$ 3,94
88262	CARPINTEIRO DE FORMAS COM ENCARGOS COMPLEMENTARES	SINAPI	H	0,88400000	R\$ 28,79	R\$ 25,45
TOTAL Mão de Obra com Encargos Complementares:					R\$ 29,39	
Serviço	FONTE	UNID	COEFICIENTE	PREÇO UNITÁRIO	TOTAL	
92272	FABRICAÇÃO DE ESCORAS DE VIGA DO TIPO GARFO, EM MADEIRA, AF_09/2020	SINAPI	M	1,48200000	R\$ 47,05	R\$ 69,72
92265	FABRICAÇÃO DE FÓRMA PARA VIGAS, EM CHAPA DE MADEIRA, COMPENSADA RESINADA, E = 17 MM. AF_09/2020	SINAPI	M2	0,23600000	R\$ 138,71	R\$ 32,73
TOTAL Serviço:					R\$ 102,45	
VALOR:					139,48	

**3.2.1.4. 92759 ARMAÇÃO DE PILAR OU VIGA DE ESTRUTURA CONVENCIONAL DE CONCRETO ARMADO UTILIZANDO AÇO CA-60 DE 5,0 MM - MONTAGEM. AF\_06/2022 (KG)**

Material	FONTE	UNID	COEFICIENTE	PREÇO UNITÁRIO	TOTAL	
00043132	ARAME RECOZIDO 16 BWG, D = 1,65 MM (0,016 KG/M) OU 18 BWG, D = 1,25 MM (0,01 KG/M)	SINAPI	KG	0,02500000	R\$ 16,09	R\$ 0,40
00039017	ESPACADOR / DISTANCIADOR CIRCULAR COM ENTRADA LATERAL, EM PLASTICO, PARA VERGALHAO *4,2 A 12,5* MM, COBRIMENTO 20 MM	SINAPI	UN	1,19000000	R\$ 0,22	R\$ 0,26
TOTAL Material:					R\$ 0,66	
Mão de Obra com Encargos Complementares	FONTE	UNID	COEFICIENTE	PREÇO UNITÁRIO	TOTAL	
88238	AJUDANTE DE ARMADOR COM ENCARGOS COMPLEMENTARES	SINAPI	H	0,01750000	R\$ 24,55	R\$ 0,42
88245	ARMADOR COM ENCARGOS COMPLEMENTARES	SINAPI	H	0,10690000	R\$ 29,08	R\$ 3,10
TOTAL Mão de Obra com Encargos Complementares:					R\$ 3,52	
Serviço	FONTE	UNID	COEFICIENTE	PREÇO UNITÁRIO	TOTAL	
92800	CORTE E DOBRA DE AÇO CA-60, DIAMETRO DE 5,0 MM. AF_06/2022	SINAPI	KG	1,00000000	R\$ 10,09	R\$ 10,09
TOTAL Serviço:					R\$ 10,09	



VALOR: 14,27

**3.2.1.5. 92760 ARMAÇÃO DE PILAR OU VIGA DE ESTRUTURA CONVENCIONAL DE CONCRETO ARMADO UTILIZANDO AÇO CA-50 DE 6,3 MM - MONTAGEM.**

AF\_06/2022 (KG)

Material	FONTE	UNID	COEFICIENTE	PREÇO UNITÁRIO	TOTAL	
00043132	ARAME RECOZIDO 16 BWG, D = 1,65 MM (0,016 KG/M) OU 18 BWG, D = 1,25 MM (0,01 KG/M)	SINAPI	KG	0,02500000	R\$ 16,09	R\$ 0,40
00039017	ESPAÇADOR / DISTANCIADOR CIRCULAR COM ENTRADA LATERAL, EM PLÁSTICO, PARA VERGALHAO '4,2 A 12,5' MM, COBRIMENTO 20 MM	SINAPI	UN	0,97000000	R\$ 0,22	R\$ 0,21
TOTAL Material:					R\$ 0,61	
Mão de Obra com Encargos Complementares						
FONTE	UNID	COEFICIENTE	PREÇO UNITÁRIO	TOTAL		
88238	AJUDANTE DE ARMADOR COM ENCARGOS COMPLEMENTARES	SINAPI	H	0,01290000	R\$ 24,55	R\$ 0,31
88245	ARMADOR COM ENCARGOS COMPLEMENTARES	SINAPI	H	0,07900000	R\$ 29,08	R\$ 2,29
TOTAL Mão de Obra com Encargos Complementares:					R\$ 2,60	
Serviço						
FONTE	UNID	COEFICIENTE	PREÇO UNITÁRIO	TOTAL		
92801	CORTE E DOBRA DE AÇO CA-50, DIÂMETRO DE 6,3 MM. AF_06/2022	SINAPI	KG	1,00000000	R\$ 10,13	R\$ 10,13
TOTAL Serviço:					R\$ 10,13	
VALOR:					13,34	

**3.2.1.6. 92761 ARMAÇÃO DE PILAR OU VIGA DE ESTRUTURA CONVENCIONAL DE CONCRETO ARMADO UTILIZANDO AÇO CA-50 DE 8,0 MM - MONTAGEM.**

AF\_06/2022 (KG)

Material	FONTE	UNID	COEFICIENTE	PREÇO UNITÁRIO	TOTAL	
00043132	ARAME RECOZIDO 16 BWG, D = 1,65 MM (0,016 KG/M) OU 18 BWG, D = 1,25 MM (0,01 KG/M)	SINAPI	KG	0,02500000	R\$ 16,09	R\$ 0,40
00039017	ESPAÇADOR / DISTANCIADOR CIRCULAR COM ENTRADA LATERAL, EM PLÁSTICO, PARA VERGALHAO '4,2 A 12,5' MM, COBRIMENTO 20 MM	SINAPI	UN	0,74300000	R\$ 0,22	R\$ 0,16
TOTAL Material:					R\$ 0,56	
Mão de Obra com Encargos Complementares						
FONTE	UNID	COEFICIENTE	PREÇO UNITÁRIO	TOTAL		
88238	AJUDANTE DE ARMADOR COM ENCARGOS COMPLEMENTARES	SINAPI	H	0,00920000	R\$ 24,55	R\$ 0,22
88245	ARMADOR COM ENCARGOS COMPLEMENTARES	SINAPI	H	0,05610000	R\$ 29,08	R\$ 1,63
TOTAL Mão de Obra com Encargos Complementares:					R\$ 1,85	
Serviço						
FONTE	UNID	COEFICIENTE	PREÇO UNITÁRIO	TOTAL		
92802	CORTE E DOBRA DE AÇO CA-50, DIÂMETRO DE 8,0 MM. AF_06/2022	SINAPI	KG	1,00000000	R\$ 10,04	R\$ 10,04
TOTAL Serviço:					R\$ 10,04	
VALOR:					12,45	

**3.2.1.7. 92762 ARMAÇÃO DE PILAR OU VIGA DE ESTRUTURA CONVENCIONAL DE CONCRETO ARMADO UTILIZANDO AÇO CA-50 DE 10,0 MM - MONTAGEM. AF\_06/2022 (KG)**

Material	FONTE	UNID	COEFICIENTE	PREÇO UNITÁRIO	TOTAL	
00043132	ARAME RECOZIDO 16 BWG, D = 1,65 MM (0,016 KG/M) OU 18 BWG, D = 1,25 MM (0,01 KG/M)	SINAPI	KG	0,02500000	R\$ 16,09	R\$ 0,40
00039017	ESPAÇADOR / DISTANCIADOR CIRCULAR COM ENTRADA LATERAL, EM PLÁSTICO, PARA VERGALHAO '4,2 A 12,5' MM, COBRIMENTO 20 MM	SINAPI	UN	0,54300000	R\$ 0,22	R\$ 0,11
TOTAL Material:					R\$ 0,51	
Mão de Obra com Encargos Complementares						
FONTE	UNID	COEFICIENTE	PREÇO UNITÁRIO	TOTAL		
88238	AJUDANTE DE ARMADOR COM ENCARGOS COMPLEMENTARES	SINAPI	H	0,00940000	R\$ 24,55	R\$ 0,15
88245	ARMADOR COM ENCARGOS COMPLEMENTARES	SINAPI	H	0,03920000	R\$ 29,08	R\$ 1,13
TOTAL Mão de Obra com Encargos Complementares:					R\$ 1,28	
Serviço						
FONTE	UNID	COEFICIENTE	PREÇO UNITÁRIO	TOTAL		
92803	CORTE E DOBRA DE AÇO CA-50, DIÂMETRO DE 10,0 MM. AF_06/2022	SINAPI	KG	1,00000000	R\$ 9,24	R\$ 9,24
TOTAL Serviço:					R\$ 9,24	
VALOR:					11,03	

**3.2.1.8. 101963 LAJE PRÉ-MOLDADA UNIDIRECIONAL, BIPOIADA, PARA PISO, ENCHIMENTO EM CERÂMICA, VIGOTA CONVENCIONAL, ALTURA TOTAL DA LAJE (ENCHIMENTO+CAPA) = (8+4). AF\_11/2020 (M2)**

Material	FONTE	UNID	COEFICIENTE	PREÇO UNITÁRIO	TOTAL
----------	-------	------	-------------	----------------	-------



00003743	LAJE PRE-MOLDADA CONVENCIONAL (LAJOTAS + VIGOTAS) PARA PISO, UNIDIRECIONAL, SOBRECARGA DE 200 KG/M2, VAO ATE 3,50 M (SEM COLOCACAO)	SINAPI	M2	1,00000000	R\$ 53,19	
00040304	PREGO DE ACO POLIDO COM CABECA DUPLA 17 X 27 (2 1/2 X 11)	SINAPI	KG	0,04000000	R\$ 17,30	R\$ 0,69
00005193	TABUA NAO APARELHADA *2,5 X 20* CM, EM MACARANDUBA/MASSARANDUBA, ANGELIM OU EQUIVALENTE DA REGIAO - BRUTA	SINAPI	M	1,87000000	R\$ 20,49	R\$ 38,31

TOTAL Material: R\$ 92,19

Mão de Obra com Encargos Complementares		FONTE	UNID	COEFICIENTE	PREÇO UNITÁRIO	TOTAL
88262	GARPINTEIRO DE FORMAS COM ENCARGOS COMPLEMENTARES	SINAPI	H	0,50100000	R\$ 28,79	R\$ 14,42
88316	SERVENTE COM ENCARGOS COMPLEMENTARES	SINAPI	H	0,35400000	R\$ 23,37	R\$ 8,27

TOTAL Mão de Obra com Encargos Complementares: R\$ 22,69

Serviço		FONTE	UNID	COEFICIENTE	PREÇO UNITÁRIO	TOTAL
92767	ARMAÇÃO DE LAJE DE ESTRUTURA CONVENCIONAL DE CONCRETO ARMADO UTILIZANDO AÇO CA-60 DE 4,2 MM - MONTAGEM. AF_06/2022	SINAPI	KG	1,21100000	R\$ 15,75	R\$ 19,07
103674	CONCRETAGEM DE VIGAS E LAJES, FCK=25 MPA, PARA LAJES PREMOLDADAS COM USO DE BOMBA - LANÇAMENTO, ADENSAMENTO E ACABAMENTO. AF_02/2022_PS	SINAPI	M3	0,05400000	R\$ 655,95	R\$ 35,42
92273	FABRICAÇÃO DE ESCORAS DO TIPO PONTALETE, EM MADEIRA, PARA PÉ-DIREITO SIMPLES. AF_09/2020	SINAPI	M	0,97000000	R\$ 19,66	R\$ 19,07

TOTAL Serviço: R\$ 73,56

VALOR: 188,44

**3.2.1.9. 94964 CONCRETAGEM DE PILARES, FCK = 20 MPA, COM USO DE BALDES - LANÇAMENTO, ADENSAMENTO E ACABAMENTO. AF\_02/2022 (M3)**

Equipamento Custo Horário		FONTE	UNID	COEFICIENTE	PREÇO UNITÁRIO	TOTAL
88831	BETONEIRA CAPACIDADE NOMINAL DE 400 L, CAPACIDADE DE MISTURA 280 L, MOTOR ELÉTRICO TRIFÁSICO POTÊNCIA DE 2 CV, SEM CARREGADOR - CHI DIURNO. AF_05/2023	SINAPI	CHI	0,77870000	R\$ 0,38	R\$ 0,29
88830	BETONEIRA CAPACIDADE NOMINAL DE 400 L, CAPACIDADE DE MISTURA 280 L, MOTOR ELÉTRICO TRIFÁSICO POTÊNCIA DE 2 CV, SEM CARREGADOR - CHP DIURNO. AF_05/2023	SINAPI	CHP	0,82590000	R\$ 1,87	R\$ 1,54

TOTAL Equipamento Custo Horário: R\$ 1,83

Material		FONTE	UNID	COEFICIENTE	PREÇO UNITÁRIO	TOTAL
00000370	AREIA MEDIA - POSTO JAZIDA/FORNECEDOR (RETIRADO NA JAZIDA, SEM TRANSPORTE)	SINAPI	M3	0,75580000	R\$ 125,00	R\$ 94,47
00001379	CIMENTO PORTLAND COMPOSTO CP II-32	SINAPI	KG	322,97770000	R\$ 0,72	R\$ 232,54
00004721	PEDRA BRITADA N. 1 (9,5 A 19 MM) POSTO PEDREIRA/FORNECEDOR, SEM FRETE	SINAPI	M3	0,58720000	R\$ 113,55	R\$ 66,67

TOTAL Material: R\$ 393,68

Mão de Obra com Encargos Complementares		FONTE	UNID	COEFICIENTE	PREÇO UNITÁRIO	TOTAL
88377	OPERADOR DE BETONEIRA ESTACIONARIA/MISTURADOR COM ENCARGOS COMPLEMENTARES	SINAPI	H	1,60450000	R\$ 27,06	R\$ 43,42
88316	SERVENTE COM ENCARGOS COMPLEMENTARES	SINAPI	H	2,53330000	R\$ 23,37	R\$ 59,20

TOTAL Mão de Obra com Encargos Complementares: R\$ 102,62

VALOR: 498,13

**3.2.1.10. 103682\_ADP-01 CONCRETAGEM DE VIGAS E LAJES, FCK=20 MPA, PARA QUALQUER TIPO DE LAJE COM BALDES EM EDIFICAÇÃO TÉRREA - LANÇAMENTO, ADENSAMENTO E ACABAMENTO. AF\_02/2022 (M3)**

Equipamento Custo Horário		FONTE	UNID	COEFICIENTE	PREÇO UNITÁRIO	TOTAL
90587	VIBRADOR DE IMERSAO, DIÂMETRO DE PONTEIRA 45MM, MOTOR ELÉTRICO TRIFÁSICO POTÊNCIA DE 2 CV - CHI DIURNO. AF_06/2015	SINAPI	CHI	0,24900000	R\$ 0,54	R\$ 0,13
90586	VIBRADOR DE IMERSAO, DIÂMETRO DE PONTEIRA 45MM, MOTOR ELÉTRICO TRIFÁSICO POTÊNCIA DE 2 CV - CHP DIURNO. AF_06/2015	SINAPI	CHP	0,94200000	R\$ 1,35	R\$ 1,27

TOTAL Equipamento Custo Horário: R\$ 1,40

Material		FONTE	UNID	COEFICIENTE	PREÇO UNITÁRIO	TOTAL
00034492	CONCRETO USINADO BOMBEAVEL, CLASSE DE RESISTENCIA C20, COM BRITA 0 E 1, SLUMP = 100 +/- 20 MM, EXCLUI SERVIÇO DE BOMBEAMENTO (NBR 8953)	SINAPI	M3	1,10300000	R\$ 480,00	R\$ 529,44

TOTAL Material: R\$ 529,44

Mão de Obra com Encargos Complementares		FONTE	UNID	COEFICIENTE	PREÇO UNITÁRIO	TOTAL
---	--	-------	------	-------------	----------------	-------

469  
 Rubrica  
 PUNTES CE

88262	CARPINTEIRO DE FORMAS COM ENCARGOS COMPLEMENTARES	SINAPI	H	1,19000000	R\$ 28,79	R\$ 34,36
88309	PEDREIRO COM ENCARGOS COMPLEMENTARES	SINAPI	H	3,57100000	R\$ 29,21	R\$ 104,31
88316	SERVENTE COM ENCARGOS COMPLEMENTARES	SINAPI	H	8,40700000	R\$ 23,37	R\$ 196,47
					TOTAL Mão de Obra com Encargos Complementares:	R\$ 335,04
					VALOR:	865,88

**3.3.1.1. 103328 ALVENARIA DE VEDAÇÃO DE BLOCOS CERÂMICOS FURADOS NA HORIZONTAL DE 9X19X19 CM (ESPESSURA 9 CM) E ARGAMASSA DE ASSENTAMENTO COM PREPARO EM BETONEIRA. AF\_12/2021 (M2)**

Material		FONTE	UNID	COEFICIENTE	PREÇO UNITÁRIO	TOTAL
00007271	BLOCO CERÂMICO / TIJOLO VAZADO PARA ALVENARIA DE VEDAÇÃO, 8 FURROS NA HORIZONTAL DE 9 X 19 X 19 CM (L X A X C)	SINAPI	UN	28,31000000	R\$ 0,95	R\$ 24,06
00037395	PINO DE AÇO COM FURO, HASTE = 27 MM (AÇÃO DIRETA)	SINAPI	CENTO	0,00500000	R\$ 44,82	R\$ 0,22
00034557	TELA DE AÇO SOLDADA GALVANIZADA/ZINCADA PARA ALVENARIA, FIO D = *1,20 A 1,70* MM, MALHA 15 X 15 MM. (G X L) *50 X 7,5* CM	SINAPI	M	0,42000000	R\$ 2,05	R\$ 0,86
					TOTAL Material:	R\$ 25,14
Mão de Obra com Encargos Complementares		FONTE	UNID	COEFICIENTE	PREÇO UNITÁRIO	TOTAL
88309	PEDREIRO COM ENCARGOS COMPLEMENTARES	SINAPI	H	1,61000000	R\$ 29,21	R\$ 47,02
88316	SERVENTE COM ENCARGOS COMPLEMENTARES	SINAPI	H	0,80500000	R\$ 23,37	R\$ 18,81
					TOTAL Mão de Obra com Encargos Complementares:	R\$ 65,83
Serviço		FONTE	UNID	COEFICIENTE	PREÇO UNITÁRIO	TOTAL
87292	ARGAMASSA TRAÇO 1:2:8 (EM VOLUME DE CIMENTO, CAL E AREIA MÉDIA ÚMIDA) PARA EMBOÇO/MASSA ÚNICA/ASSENTAMENTO DE ALVENARIA DE VEDAÇÃO, PREPARO MECÂNICO COM BETONEIRA 400 L. AF_08/2019	SINAPI	M3	0,00910000	R\$ 625,93	R\$ 5,70
					TOTAL Serviço:	R\$ 5,70
					VALOR:	96,67

**3.3.1.2. 105037 VERGA PRÉ-FABRICADA COM ATÉ 1,5 M DE VÃO, ESPESSURA DE \*10\* CM. AF\_03/2024 (M)**

Mão de Obra com Encargos Complementares		FONTE	UNID	COEFICIENTE	PREÇO UNITÁRIO	TOTAL
88309	PEDREIRO COM ENCARGOS COMPLEMENTARES	SINAPI	H	0,04100000	R\$ 29,21	R\$ 1,19
88316	SERVENTE COM ENCARGOS COMPLEMENTARES	SINAPI	H	0,02100000	R\$ 23,37	R\$ 0,49
					TOTAL Mão de Obra com Encargos Complementares:	R\$ 1,68
Serviço		FONTE	UNID	COEFICIENTE	PREÇO UNITÁRIO	TOTAL
87294	ARGAMASSA TRAÇO 1:2:9 (EM VOLUME DE CIMENTO, CAL E AREIA MÉDIA ÚMIDA) PARA EMBOÇO/MASSA ÚNICA/ASSENTAMENTO DE ALVENARIA DE VEDAÇÃO, PREPARO MECÂNICO COM BETONEIRA 600 L. AF_08/2019	SINAPI	M3	0,00130000	R\$ 595,37	R\$ 0,77
97734	PEÇA RETANGULAR PRÉ-MOLDADA, VOLUME DE CONCRETO DE 10 A 30 LITROS, TAXA DE AÇO APROXIMADA DE 30KG/M³. AF_03/2024	SINAPI	M3	0,01000000	R\$ 3.090,36	R\$ 30,90
					TOTAL Serviço:	R\$ 31,67
					VALOR:	33,35

**3.3.1.3. 105040 CONTRAVERGA PRÉ-FABRICADA, ESPESSURA DE \*10\* CM. AF\_03/2024 (M)**

Mão de Obra com Encargos Complementares		FONTE	UNID	COEFICIENTE	PREÇO UNITÁRIO	TOTAL
88309	PEDREIRO COM ENCARGOS COMPLEMENTARES	SINAPI	H	0,03700000	R\$ 29,21	R\$ 1,08
88316	SERVENTE COM ENCARGOS COMPLEMENTARES	SINAPI	H	0,01900000	R\$ 23,37	R\$ 0,44
					TOTAL Mão de Obra com Encargos Complementares:	R\$ 1,52
Serviço		FONTE	UNID	COEFICIENTE	PREÇO UNITÁRIO	TOTAL
87294	ARGAMASSA TRAÇO 1:2:9 (EM VOLUME DE CIMENTO, CAL E AREIA MÉDIA ÚMIDA) PARA EMBOÇO/MASSA ÚNICA/ASSENTAMENTO DE ALVENARIA DE VEDAÇÃO, PREPARO MECÂNICO COM BETONEIRA 600 L. AF_08/2019	SINAPI	M3	0,00130000	R\$ 595,37	R\$ 0,77
97734	PEÇA RETANGULAR PRÉ-MOLDADA, VOLUME DE CONCRETO DE 10 A 30 LITROS, TAXA DE AÇO APROXIMADA DE 30KG/M³. AF_03/2024	SINAPI	M3	0,01000000	R\$ 3.090,36	R\$ 30,90
					TOTAL Serviço:	R\$ 31,67
					VALOR:	33,19

**3.3.2.1. 94570 JANELA DE ALUMINIO DE CORRER COM 2 FOLHAS PARA VIDROS (VIDROS INCLUSOS), BATENTE/ REQUADRO 6 A 14 CM, ACABAMENTO COM ACETATO OU BRILHANTE, FIXAÇÃO COM PARAFUSO, SEM GUARNIÇÃO/ ALIZAR, DIMENSÕES 100X120 CM, VEDAÇÃO COM SILICONE, EXCLUSIVE CONTRAMARCO - FORNECIMENTO E INSTALAÇÃO. AF\_11/2024 (M2)**

Material	FORTE	UNID	COEFICIENTE	PREÇO UNITÁRIO	TOTAL	
00036896	JANELA DE CORRER, EM ALUMINIO PERFIL 25, 100 X 120 CM (A X L), 2 FLS MOVEIS, SEM BANDEIRA, ACABAMENTO BRANCO OU BRILHANTE, BATENTE DE 6 A 7 CM, COM VIDRO 4 MM, SEM GUARNIÇÃO	SINAPI	UN	0,83330000	R\$ 454,95	R\$ 379,10
00004377	PARAFUSO DE AÇO ZINCADO COM ROSCA SOBERBA, CABECA CHATA E FENDA SIMPLES, DIAMETRO 4,2 MM, COMPRIMENTO * 32 * MM	SINAPI	UN	9,20000000	R\$ 0,26	R\$ 2,39
00039961	SILICONE ACETICO USO GERAL INCOLOR 280 G	SINAPI	UN	0,66785710	R\$ 26,62	R\$ 17,77
<b>TOTAL Material:</b>					<b>R\$ 399,26</b>	

Mão de Obra com Encargos Complementares	FORTE	UNID	COEFICIENTE	PREÇO UNITÁRIO	TOTAL	
88309	PEDREIRO COM ENCARGOS COMPLEMENTARES	SINAPI	H	0,31301800	R\$ 29,21	R\$ 9,14
88316	SERVENTE COM ENCARGOS COMPLEMENTARES	SINAPI	H	0,15650900	R\$ 23,37	R\$ 3,65
<b>TOTAL Mão de Obra com Encargos Complementares:</b>					<b>R\$ 12,79</b>	
<b>VALOR:</b>					<b>412,05</b>	

**3.3.2.2. 94569 JANELA DE ALUMINIO TIPO MAXIM-AR, BATENTE/ REQUADRO 3 A 14 CM, VIDRO INCLUSO, FIXAÇÃO COM PARAFUSO, SEM GUARNIÇÃO/ ALIZAR, DIMENSÕES 60X80 (A X L) CM, SEM ACABAMENTO, VEDAÇÃO COM SILICONE, EXCLUSIVE CONTRAMARCO - FORNECIMENTO E INSTALAÇÃO. AF\_11/2024 (M2)**

Material	FORTE	UNID	COEFICIENTE	PREÇO UNITÁRIO	TOTAL	
00034381	JANELA MAXIM-AR, EM ALUMINIO PERFIL 25, 60 X 80 CM (A X L), ACABAMENTO BRANCO OU BRILHANTE, BATENTE DE 4 A 5 CM, COM VIDRO 4 MM, SEM GUARNIÇÃO/ALIZAR	SINAPI	UN	2,08330000	R\$ 335,03	R\$ 697,99
00004377	PARAFUSO DE AÇO ZINCADO COM ROSCA SOBERBA, CABECA CHATA E FENDA SIMPLES, DIAMETRO 4,2 MM, COMPRIMENTO * 32 * MM	SINAPI	UN	24,40000000	R\$ 0,26	R\$ 6,34
00039961	SILICONE ACETICO USO GERAL INCOLOR 280 G	SINAPI	UN	1,16875000	R\$ 26,62	R\$ 31,11
<b>TOTAL Material:</b>					<b>R\$ 735,41</b>	

Mão de Obra com Encargos Complementares	FORTE	UNID	COEFICIENTE	PREÇO UNITÁRIO	TOTAL	
88309	PEDREIRO COM ENCARGOS COMPLEMENTARES	SINAPI	H	1,01041390	R\$ 29,21	R\$ 29,51
88316	SERVENTE COM ENCARGOS COMPLEMENTARES	SINAPI	H	0,50520690	R\$ 23,37	R\$ 11,80
<b>TOTAL Mão de Obra com Encargos Complementares:</b>					<b>R\$ 41,31</b>	
<b>VALOR:</b>					<b>776,72</b>	

**3.3.3.1. 91314 KIT DE PORTA DE MADEIRA PARA PINTURA, SEMI-OCA (LEVE OU MEDIA), PADRAO POPULAR, 80X210CM, ESPESSURA DE 3,5CM, ITENS INCLUSOS: DOBRADIÇAS, MONTAGEM E INSTALAÇÃO DO BATENTE, FECHADURA COM EXECUÇÃO DO FURO - FORNECIMENTO E INSTALAÇÃO. AF\_12/2019 (UN)**

Serviço	FORTE	UNID	COEFICIENTE	PREÇO UNITÁRIO	TOTAL	
100660	ALIZAR DE 5X1,5CM PARA PORTA FIXADO COM PREGOS, PADRÃO POPULAR - FORNECIMENTO E INSTALAÇÃO, AF_12/2019	SINAPI	M	10,00000000	R\$ 8,29	R\$ 82,90
91292	BATENTE PARA PORTA DE MADEIRA, FIXAÇÃO COM ARGAMASSA, PADRÃO POPULAR, FORNECIMENTO E INSTALAÇÃO, AF_12/2019	SINAPI	UN	1,00000000	R\$ 342,32	R\$ 342,32
91304	FECHADURA DE EMBUTIR COM CILINDRO, EXTERNA, COMPLETA, ACABAMENTO PADRÃO POPULAR, INCLUSO EXECUÇÃO DE FURO - FORNECIMENTO E INSTALAÇÃO, AF_12/2019	SINAPI	UN	1,00000000	R\$ 103,62	R\$ 103,62
90822	PORTA DE MADEIRA PARA PINTURA, SEMI-OCA (LEVE OU MÉDIA), 80X210CM, ESPESSURA DE 3,5CM, INCLUSO DOBRADIÇAS - FORNECIMENTO E INSTALAÇÃO, AF_12/2019	SINAPI	UN	1,00000000	R\$ 422,11	R\$ 422,11
<b>TOTAL Serviço:</b>					<b>R\$ 850,95</b>	
<b>VALOR:</b>					<b>950,95</b>	

**3.4.1.1. 92539 TRAMA DE MADEIRA COMPOSTA POR RIPAS, CAIBROS E TERÇAS PARA TELHADOS DE ATÉ 2 ÁGUAS PARA TELHA DE ENCAIXE DE CERÂMICA OU DE CONCRETO, INCLUSO TRANSPORTE VERTICAL. AF\_07/2019 (M2)**

Equipamento Custo Horário	FORTE	UNID	COEFICIENTE	PREÇO UNITÁRIO	TOTAL	
93282	GUINCHO ELÉTRICO DE COLUNA, CAPACIDADE 400 KG, COM MOTO FREIO, MOTOR TRIFÁSICO DE 1,25 CV - CHI DIURNO, AF_03/2016	SINAPI	CHI	0,05980000	R\$ 27,64	R\$ 1,65
93281	GUINCHO ELÉTRICO DE COLUNA, CAPACIDADE 400 KG, COM MOTO FREIO, MOTOR TRIFÁSICO DE 1,25 CV - CHP DIURNO, AF_03/2016	SINAPI	CHP	0,04310000	R\$ 26,67	R\$ 1,23
<b>TOTAL Equipamento Custo Horário:</b>					<b>R\$ 2,88</b>	

Material	FORTE	UNID	COEFICIENTE	PREÇO UNITÁRIO	TOTAL
----------	-------	------	-------------	----------------	-------



00004430	CAIBRO NAO APARELHADO *5 X 6* CM EM MACARANDUBAMASSARANDUBA, ANGELIM OU EQUIVALENTE DA REGIAO - BRUTA	SINAPI	M	1,95600000	R\$ 14,50	
00020247	PREGO DE ACO POLIDO COM CABECA 15 X 15 (1 1/4 X 13)	SINAPI	KG	0,07000000	R\$ 15,52	R\$ 1,08
00039027	PREGO DE ACO POLIDO COM CABECA 19 X 36 (3 1/4 X 9)	SINAPI	KG	0,05000000	R\$ 14,00	R\$ 0,70
00040568	PREGO DE ACO POLIDO COM CABECA 22 X 48 (4 1/4 X 5)	SINAPI	KG	0,03000000	R\$ 14,12	R\$ 0,42
00004408	RIPA NAO APARELHADA, *1,5 X 5* CM, EM MACARANDUBAMASSARANDUBA, ANGELIM OU EQUIVALENTE DA REGIAO - BRUTA	SINAPI	M	3,29200000	R\$ 2,76	R\$ 9,09
00004425	VIGA NAO APARELHADA *6 X 12* CM, EM MACARANDUBAMASSARANDUBA, ANGELIM OU EQUIVALENTE DA REGIAO - BRUTA	SINAPI	M	0,65800000	R\$ 30,67	R\$ 20,18
					TOTAL Material:	R\$ 59,82

Mão de Obra com Encargos Complementares		FONTE	UNID	COEFICIENTE	PREÇO UNITÁRIO	TOTAL
88239	AJUDANTE DE CARPINTEIRO COM ENCARGOS COMPLEMENTARES	SINAPI	H	0,40700000	R\$ 24,38	R\$ 9,92
88262	CARPINTEIRO DE FORMAS COM ENCARGOS COMPLEMENTARES	SINAPI	H	0,36700000	R\$ 28,79	R\$ 10,56
					TOTAL Mão de Obra com Encargos Complementares:	R\$ 20,48
					VALOR:	83,18

**3.4.1.2. 94447 TELHAMENTO COM TELHA CERÂMICA CAPA-CANAL, TIPO PAULISTA, COM ATÉ 2 ÁGUAS, INCLUSO TRANSPORTE VERTICAL. AF\_07/2019 (M2)**

Equipamento Custo Horário		FONTE	UNID	COEFICIENTE	PREÇO UNITÁRIO	TOTAL
93282	GUINCHO ELÉTRICO DE COLUNA, CAPACIDADE 400 KG, COM MOTO FREIO, MOTOR TRIFÁSICO DE 1,25 CV - CHI DIURNO. AF_03/2016	SINAPI	CHI	0,05160000	R\$ 27,64	R\$ 1,42
93281	GUINCHO ELÉTRICO DE COLUNA, CAPACIDADE 400 KG, COM MOTO FREIO, MOTOR TRIFÁSICO DE 1,25 CV - CHP DIURNO. AF_03/2016	SINAPI	CHP	0,03720000	R\$ 28,67	R\$ 1,06
					TOTAL Equipamento Custo Horário:	R\$ 2,48

Material		FONTE	UNID	COEFICIENTE	PREÇO UNITÁRIO	TOTAL
00007173	TELHA DE BARRO / CERAMICA, NAO ESMALTADA, TIPO COLONIAL CANAL, PLAN. PAULISTA, COMPRIMENTO DE *44 A 50* CM, RENDIMENTO DE COBERTURA DE *26* TELHAS/M2	SINAPI	MIL	0,02750000	R\$ 1.250,00	R\$ 34,37
					TOTAL Material:	R\$ 34,37

Mão de Obra com Encargos Complementares		FONTE	UNID	COEFICIENTE	PREÇO UNITÁRIO	TOTAL
88316	SERVEnte COM ENCARGOS COMPLEMENTARES	SINAPI	H	0,39900000	R\$ 23,37	R\$ 9,32
88323	TELHADISTA COM ENCARGOS COMPLEMENTARES	SINAPI	H	0,13300000	R\$ 28,53	R\$ 3,79
					TOTAL Mão de Obra com Encargos Complementares:	R\$ 13,11
					VALOR:	49,96

**3.4.1.3. 102233 PINTURA IMUNIZANTE PARA MADEIRA, 1 DEMÃO. AF\_04/2021 (M2)**

Material		FONTE	UNID	COEFICIENTE	PREÇO UNITÁRIO	TOTAL
00007340	IMUNIZANTE PARA MADEIRA, INCOLOR	SINAPI	L	0,16290000	R\$ 30,95	R\$ 5,04
					TOTAL Material:	R\$ 5,04

Mão de Obra com Encargos Complementares		FONTE	UNID	COEFICIENTE	PREÇO UNITÁRIO	TOTAL
88310	PINTOR COM ENCARGOS COMPLEMENTARES	SINAPI	H	0,22850000	R\$ 30,89	R\$ 6,99
					TOTAL Mão de Obra com Encargos Complementares:	R\$ 6,99
					VALOR:	12,03

**3.4.1.4. 94221 CUMEEIRA PARA TELHA CERÂMICA EMBOÇADA COM ARGAMASSA TRAÇO 1:2:9 (CIMENTO, CAL E AREIA) PARA TELHADOS COM ATÉ 2 ÁGUAS, INCLUSO TRANSPORTE VERTICAL. AF\_07/2019 (M)**

Equipamento Custo Horário		FONTE	UNID	COEFICIENTE	PREÇO UNITÁRIO	TOTAL
93282	GUINCHO ELÉTRICO DE COLUNA, CAPACIDADE 400 KG, COM MOTO FREIO, MOTOR TRIFÁSICO DE 1,25 CV - CHI DIURNO. AF_03/2016	SINAPI	CHI	0,00870000	R\$ 27,64	R\$ 0,24
93281	GUINCHO ELÉTRICO DE COLUNA, CAPACIDADE 400 KG, COM MOTO FREIO, MOTOR TRIFÁSICO DE 1,25 CV - CHP DIURNO. AF_03/2016	SINAPI	CHP	0,00630000	R\$ 28,67	R\$ 0,18
					TOTAL Equipamento Custo Horário:	R\$ 0,42

Material		FONTE	UNID	COEFICIENTE	PREÇO UNITÁRIO	TOTAL

978  
 Rubrica  
 QUARESIMA

00007181	CUMEEIRA PARA TELHA CERAMICA, COMPRIMENTO DE '41' CM, RENDIMENTO DE '3' TELHAS/M	SINAPI	UN	3,00000000	R\$ 3,23	
TOTAL Material:						R\$ 9,69
<b>Mão de Obra com Encargos Complementares</b>						
		FONTE	UNID	COEFICIENTE	PREÇO UNITÁRIO	TOTAL
88316	SERVENTE COM ENCARGOS COMPLEMENTARES	SINAPI	H	0,20900000	R\$ 23,37	R\$ 4,88
88323	TELHADISTA COM ENCARGOS COMPLEMENTARES	SINAPI	H	0,16400000	R\$ 28,53	R\$ 4,67
TOTAL Mão de Obra com Encargos Complementares:						R\$ 9,55
<b>Serviço</b>						
		FONTE	UNID	COEFICIENTE	PREÇO UNITÁRIO	TOTAL
87337	ARGAMASSA TRAÇO 1:2:9 (EM VOLUME DE CIMENTO, CAL E AREIA MÉDIA ÚMIDA) PARA EMBOÇOMASSA ÚNICA/ASSENTAMENTO DE ALVENARIA DE VEDAÇÃO, PREPARO MECÂNICO COM MISTURADOR DE EIXO HORIZONTAL DE 300 KG. AF_08/2019	SINAPI	M3	0,01170000	R\$ 603,03	R\$ 7,05
TOTAL Serviço:						R\$ 7,05
VALOR:						26,71

**3.4.1.5. 92548 FABRICAÇÃO E INSTALAÇÃO DE TESOURA INTEIRA EM MADEIRA NÃO APARELHADA, VÃO DE 6 M, PARA TELHA CERÂMICA OU DE CONCRETO, INCLUSO IÇAMENTO. AF\_07/2019 (UN)**

<b>Material</b>						
		FONTE	UNID	COEFICIENTE	PREÇO UNITÁRIO	TOTAL
00004400	CAIBRO NAO APARELHADO, '6 X 8' CM, EM MACARANDUBA/MASSARANDUBA, ANGELIM OU EQUIVALENTE DA REGIAO - BRUTA	SINAPI	M	3,50000000	R\$ 23,07	R\$ 80,74
00021142	ESTRIBO COM PARAFUSO EM CHAPA DE FERRO FUNDIDO DE 2" X 3/16" X 35 CM, SECAO "U", PARA MADEIRAMENTO DE TELHADO	SINAPI	UN	1,00000000	R\$ 23,33	R\$ 23,33
00039027	PREGO DE AÇO POLIDO COM CABECA 19 X 36 (3 1/4 X 9)	SINAPI	KG	1,65000000	R\$ 14,00	R\$ 23,10
00006193	TABUA NAO APARELHADA '2,5 X 20' CM, EM MACARANDUBA/MASSARANDUBA, ANGELIM OU EQUIVALENTE DA REGIAO - BRUTA	SINAPI	M	3,00000000	R\$ 20,49	R\$ 61,47
00004425	VIGA NAO APARELHADA '6 X 12' CM, EM MACARANDUBA/MASSARANDUBA, ANGELIM OU EQUIVALENTE DA REGIAO - BRUTA	SINAPI	M	14,00000000	R\$ 30,67	R\$ 429,38
TOTAL Material:						R\$ 619,02
<b>Mão de Obra com Encargos Complementares</b>						
		FONTE	UNID	COEFICIENTE	PREÇO UNITÁRIO	TOTAL
88239	AJUDANTE DE CARPINTEIRO COM ENCARGOS COMPLEMENTARES	SINAPI	H	2,59400000	R\$ 24,38	R\$ 63,24
88262	CARPINTEIRO DE FORMAS COM ENCARGOS COMPLEMENTARES	SINAPI	H	11,24100000	R\$ 28,79	R\$ 323,62
TOTAL Mão de Obra com Encargos Complementares:						R\$ 386,86
<b>Serviço</b>						
		FONTE	UNID	COEFICIENTE	PREÇO UNITÁRIO	TOTAL
92260	INSTALAÇÃO DE TESOURA (INTEIRA OU MEIA), BIAPOIADA, EM MADEIRA NÃO APARELHADA, PARA VÃOS MAIORES OU IGUAIS A 8,0 M E MENORES QUE 8,0 M, INCLUSO IÇAMENTO. AF_07/2019	SINAPI	UN	1,00000000	R\$ 569,64	R\$ 569,64
TOTAL Serviço:						R\$ 569,64
VALOR:						1.574,52

**3.5.1.1. 87879 CHAPISCO APLICADO EM ALVENARIAS E ESTRUTURAS DE CONCRETO INTERNAS, COM COLHER DE PEDREIRO. ARGAMASSA TRAÇO 1:3 COM PREPARO EM BETONEIRA 400L. AF\_10/2022 (M2)**

<b>Mão de Obra com Encargos Complementares</b>						
		FONTE	UNID	COEFICIENTE	PREÇO UNITÁRIO	TOTAL
88309	PEDREIRO COM ENCARGOS COMPLEMENTARES	SINAPI	H	0,06810000	R\$ 29,21	R\$ 1,98
88316	SERVENTE COM ENCARGOS COMPLEMENTARES	SINAPI	H	0,02550000	R\$ 23,37	R\$ 0,59
TOTAL Mão de Obra com Encargos Complementares:						R\$ 2,57
<b>Serviço</b>						
		FONTE	UNID	COEFICIENTE	PREÇO UNITÁRIO	TOTAL
87313	ARGAMASSA TRAÇO 1:3 (EM VOLUME DE CIMENTO E AREIA GROSSA ÚMIDA) PARA CHAPISCO CONVENCIONAL, PREPARO MECÂNICO COM BETONEIRA 400 L. AF_08/2019	SINAPI	M3	0,00370000	R\$ 547,38	R\$ 2,02
TOTAL Serviço:						R\$ 2,02
VALOR:						4,59

**3.5.1.2. 87882 CHAPISCO APLICADO NO TETO OU EM ALVENARIA E ESTRUTURA, COM ROLO PARA TEXTURA ACRILICA. ARGAMASSA TRAÇO 1:4 E EMULSÃO POLIMÉRICA (ADESIVO) COM PREPARO EM BETONEIRA 400L. AF\_10/2022 (M2)**

<b>Mão de Obra com Encargos Complementares</b>						
		FONTE	UNID	COEFICIENTE	PREÇO UNITÁRIO	TOTAL
88309	PEDREIRO COM ENCARGOS COMPLEMENTARES	SINAPI	H	0,03890000	R\$ 29,21	R\$ 1,13
88316	SERVENTE COM ENCARGOS COMPLEMENTARES	SINAPI	H	0,01460000	R\$ 23,37	R\$ 0,34

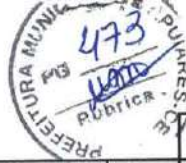

Serviço		FONTE	UNID	COEFICIENTE	PREÇO UNITÁRIO	TOTAL
87325	ARGAMASSA TRAÇO 1:4 (EM VOLUME DE CIMENTO E AREIA GROSSA ÚMIDA) COM ADIÇÃO DE EMULSÃO POLIMÉRICA PARA CHAPISCO ROLADO, PREPARO MECÂNICO COM BETONEIRA 400 L. AF_08/2019	SINAPI	M3	0,00150000	R\$ 3.559,70	R\$ 5,33
TOTAL Mão de Obra com Encargos Complementares:						R\$ 1,47
TOTAL Serviço:						R\$ 5,33
VALOR:						6,80

**3.5.1.3. 87546 EMBOÇO, EM ARGAMASSA TRAÇO 1:2:8, PREPARO MECÂNICO, APLICADO MANUALMENTE EM PAREDES INTERNAS, PARA AMBIENTES COM ÁREA MENOR QUE 5M², E = 10MM, COM TALISCAS. AF\_03/2024 (M2)**

Mão de Obra com Encargos Complementares		FONTE	UNID	COEFICIENTE	PREÇO UNITÁRIO	TOTAL
88309	PEDREIRO COM ENCARGOS COMPLEMENTARES	SINAPI	H	0,45800000	R\$ 29,21	R\$ 13,37
88316	SERVENTE COM ENCARGOS COMPLEMENTARES	SINAPI	H	0,22900000	R\$ 23,37	R\$ 5,35
TOTAL Mão de Obra com Encargos Complementares:						R\$ 18,72

Serviço		FONTE	UNID	COEFICIENTE	PREÇO UNITÁRIO	TOTAL
87292	ARGAMASSA TRAÇO 1:2:8 (EM VOLUME DE CIMENTO, CAL E AREIA MÉDIA ÚMIDA) PARA EMBOÇO/MASSA ÚNICA/ASSENTAMENTO DE ALVENARIA DE VEDAÇÃO, PREPARO MECÂNICO COM BETONEIRA 400 L. AF_08/2019	SINAPI	M3	0,01940000	R\$ 626,93	R\$ 12,16
TOTAL Serviço:						R\$ 12,16
VALOR:						30,88

**3.5.1.4. 87547 MASSA ÚNICA, EM ARGAMASSA TRAÇO 1:2:8, PREPARO MECÂNICO, APLICADA MANUALMENTE EM PAREDES INTERNAS DE AMBIENTES COM ÁREA ENTRE 5M² E 10M², E = 10MM, COM TALISCAS. AF\_03/2024 (M2)**

Mão de Obra com Encargos Complementares		FONTE	UNID	COEFICIENTE	PREÇO UNITÁRIO	TOTAL
88309	PEDREIRO COM ENCARGOS COMPLEMENTARES	SINAPI	H	0,37890000	R\$ 29,21	R\$ 11,06
88316	SERVENTE COM ENCARGOS COMPLEMENTARES	SINAPI	H	0,18940000	R\$ 23,37	R\$ 4,42
TOTAL Mão de Obra com Encargos Complementares:						R\$ 15,48

Serviço		FONTE	UNID	COEFICIENTE	PREÇO UNITÁRIO	TOTAL
87292	ARGAMASSA TRAÇO 1:2:8 (EM VOLUME DE CIMENTO, CAL E AREIA MÉDIA ÚMIDA) PARA EMBOÇO/MASSA ÚNICA/ASSENTAMENTO DE ALVENARIA DE VEDAÇÃO, PREPARO MECÂNICO COM BETONEIRA 400 L. AF_08/2019	SINAPI	M3	0,01940000	R\$ 626,93	R\$ 12,16
TOTAL Serviço:						R\$ 12,16
VALOR:						27,64

**3.5.1.5. 104958 MASSA ÚNICA, EM ARGAMASSA TRAÇO 1:2:8 PREPARO MECÂNICO, APLICADA MANUALMENTE EM PAREDES INTERNAS DE AMBIENTES COM ÁREA MAIOR QUE 10M², E = 10MM, COM TALISCAS. AF\_03/2024 (M2)**

Mão de Obra com Encargos Complementares		FONTE	UNID	COEFICIENTE	PREÇO UNITÁRIO	TOTAL
88309	PEDREIRO COM ENCARGOS COMPLEMENTARES	SINAPI	H	0,29710000	R\$ 29,21	R\$ 8,67
88316	SERVENTE COM ENCARGOS COMPLEMENTARES	SINAPI	H	0,14850000	R\$ 23,37	R\$ 3,47
TOTAL Mão de Obra com Encargos Complementares:						R\$ 12,14

Serviço		FONTE	UNID	COEFICIENTE	PREÇO UNITÁRIO	TOTAL
87292	ARGAMASSA TRAÇO 1:2:8 (EM VOLUME DE CIMENTO, CAL E AREIA MÉDIA ÚMIDA) PARA EMBOÇO/MASSA ÚNICA/ASSENTAMENTO DE ALVENARIA DE VEDAÇÃO, PREPARO MECÂNICO COM BETONEIRA 400 L. AF_08/2019	SINAPI	M3	0,01940000	R\$ 626,93	R\$ 12,16
TOTAL Serviço:						R\$ 12,16
VALOR:						24,30

**3.5.1.6. 90408 MASSA ÚNICA, EM ARGAMASSA TRAÇO 1:2:8, PREPARO MECÂNICO, APLICADA MANUALMENTE EM TETO, E = 10MM, COM TALISCAS. AF\_03/2024 (M2)**

Mão de Obra com Encargos Complementares		FONTE	UNID	COEFICIENTE	PREÇO UNITÁRIO	TOTAL
88309	PEDREIRO COM ENCARGOS COMPLEMENTARES	SINAPI	H	0,53250000	R\$ 29,21	R\$ 15,55
88316	SERVENTE COM ENCARGOS COMPLEMENTARES	SINAPI	H	0,28620000	R\$ 23,37	R\$ 6,22
TOTAL Mão de Obra com Encargos Complementares:						R\$ 21,77

Serviço		FONTE	UNID	COEFICIENTE	PREÇO UNITÁRIO	TOTAL
87292	ARGAMASSA TRAÇO 1:2:8 (EM VOLUME DE CIMENTO, CAL E AREIA MÉDIA ÚMIDA) PARA EMBOÇO/MASSA ÚNICA/ASSENTAMENTO DE ALVENARIA DE VEDAÇÃO, PREPARO MECÂNICO COM BETONEIRA 400 L. AF_08/2019	SINAPI	M3	0,01940000	R\$ 626,93	R\$ 12,16
TOTAL Serviço:						R\$ 12,16



VALOR: 33,93

**3.5.2.1. 87267 REVESTIMENTO CERÂMICO PARA PAREDES INTERNAS COM PLACAS TIPO ESMALTADA DE DIMENSÕES 20X20 CM APLICADAS A MEIA ALTURA DAS PAREDES. AF\_02/2023\_PE (M2)**

Material	FORNTE	UNID	COEFICIENTE	PREÇO UNITÁRIO	TOTAL
00001381	ARGAMASSA COLANTE AC I PARA CERAMICAS	SINAPI	KG	4,91000000	R\$ 5,74
00034357	REJUNTE CIMENTICIO, QUALQUER COR	SINAPI	KG	0,42200000	R\$ 2,89
00000536	REVESTIMENTO PARA PAREDE, EM CERAMICA ESMALTADA, FORMATO MENOR OU IGUAL A 2025 CM2	SINAPI	M2	1,06180000	R\$ 36,84
TOTAL Material:					R\$ 45,47
Mão de Obra com Encargos Complementares					
88256	AZULEJISTA OU LADRILHISTA COM ENCARGOS COMPLEMENTARES	SINAPI	H	0,67940000	R\$ 19,75
88316	SERVENTE COM ENCARGOS COMPLEMENTARES	SINAPI	H	0,30890000	R\$ 7,21
TOTAL Mão de Obra com Encargos Complementares:					R\$ 26,96
VALOR:					72,43

**3.5.2.2. 87265 REVESTIMENTO CERÂMICO PARA PAREDES INTERNAS COM PLACAS TIPO ESMALTADA DE DIMENSÕES 20X20 CM APLICADAS NA ALTURA INTEIRA DAS PAREDES. AF\_02/2023\_PE (M2)**

Material	FORNTE	UNID	COEFICIENTE	PREÇO UNITÁRIO	TOTAL
00001381	ARGAMASSA COLANTE AC I PARA CERAMICAS	SINAPI	KG	4,91000000	R\$ 5,74
00034357	REJUNTE CIMENTICIO, QUALQUER COR	SINAPI	KG	0,42200000	R\$ 2,89
00000536	REVESTIMENTO PARA PAREDE, EM CERAMICA ESMALTADA, FORMATO MENOR OU IGUAL A 2025 CM2	SINAPI	M2	1,05630000	R\$ 36,61
TOTAL Material:					R\$ 45,24
Mão de Obra com Encargos Complementares					
88256	AZULEJISTA OU LADRILHISTA COM ENCARGOS COMPLEMENTARES	SINAPI	H	0,53410000	R\$ 15,53
88316	SERVENTE COM ENCARGOS COMPLEMENTARES	SINAPI	H	0,26860000	R\$ 6,27
TOTAL Mão de Obra com Encargos Complementares:					R\$ 21,80
VALOR:					67,04

**3.5.3.1. 87905 CHAPISCO APLICADO EM ALVENARIA (COM PRESENÇA DE VÃOS) E ESTRUTURAS DE CONCRETO DE FACHADA, COM COLHER DE PEDREIRO. ARGAMASSA TRAÇO 1:3 COM PREPARO EM BETONEIRA 400L. AF\_10/2022 (M2)**

Mão de Obra com Encargos Complementares					
88309	PEDREIRO COM ENCARGOS COMPLEMENTARES	SINAPI	H	0,17240000	R\$ 5,03
88316	SERVENTE COM ENCARGOS COMPLEMENTARES	SINAPI	H	0,05750000	R\$ 1,34
TOTAL Mão de Obra com Encargos Complementares:					R\$ 6,37
Serviço					
87313	ARGAMASSA TRAÇO 1:3 (EM VOLUME DE CIMENTO E AREIA GROSSA ÚMIDA) PARA CHAPISCO CONVENCIONAL, PREPARO MECÂNICO COM BETONEIRA 400 L. AF_08/2019	SINAPI	M3	0,00370000	R\$ 2,02
TOTAL Serviço:					R\$ 2,02
VALOR:					8,39

**3.5.3.2. 87894 CHAPISCO APLICADO EM ALVENARIA (SEM PRESENÇA DE VÃOS) E ESTRUTURAS DE CONCRETO DE FACHADA, COM COLHER DE PEDREIRO. ARGAMASSA TRAÇO 1:3 COM PREPARO EM BETONEIRA 400L. AF\_10/2022 (M2)**

Mão de Obra com Encargos Complementares					
88309	PEDREIRO COM ENCARGOS COMPLEMENTARES	SINAPI	H	0,13940000	R\$ 4,07
88316	SERVENTE COM ENCARGOS COMPLEMENTARES	SINAPI	H	0,04650000	R\$ 1,08
TOTAL Mão de Obra com Encargos Complementares:					R\$ 5,15
Serviço					
87313	ARGAMASSA TRAÇO 1:3 (EM VOLUME DE CIMENTO E AREIA GROSSA ÚMIDA) PARA CHAPISCO CONVENCIONAL, PREPARO MECÂNICO COM BETONEIRA 400 L. AF_08/2019	SINAPI	M3	0,00370000	R\$ 2,02
TOTAL Serviço:					R\$ 2,02
VALOR:					7,17

**3.5.3.3. 87792 EMBOÇO OU MASSA ÚNICA EM ARGAMASSA TRAÇO 1:2:8, PREPARO MECÂNICO COM BETONEIRA 400 L, APLICADA MANUALMENTE EM PANOS CEGOS DE FACHADA (SEM PRESENÇA DE VÃOS), ESPESSURA DE 25 MM. AF\_08/2022 (M2)**

Material	FORNTE	UNID	COEFICIENTE	PREÇO UNITÁRIO	TOTAL
----------	--------	------	-------------	----------------	-------

475  
 Rubrica  
 PREFEITURA MUNICIPAL DE  
 QUIRINÓPOLIS - CE

00037411	TELA DE AÇO SOLDADA GALVANIZADA/ZINCADA PARA ALVENARIA FIO D = 1,24 MM, MALHA 25 X 25 MM	SINAPI	M2	0,15810000	R\$ 15,04	
TOTAL Material:						R\$ 2,37
<b>Mão de Obra com Encargos Complementares</b>						
		FORTE	UNID	COEFICIENTE	PREÇO UNITÁRIO	TOTAL
88309	PEDREIRO COM ENCARGOS COMPLEMENTARES	SINAPI	H	0,40900000	R\$ 29,21	R\$ 11,94
88316	SERVENTE COM ENCARGOS COMPLEMENTARES	SINAPI	H	0,40900000	R\$ 23,37	R\$ 9,55
TOTAL Mão de Obra com Encargos Complementares:						R\$ 21,49
<b>Serviço</b>						
		FORTE	UNID	COEFICIENTE	PREÇO UNITÁRIO	TOTAL
87292	ARGAMASSA TRAÇO 1:2:8 (EM VOLUME DE CIMENTO, CAL E AREIA MÉDIA ÚMIDA) PARA EMBOÇO/MASSA ÚNICA/ASSENTAMENTO DE ALVENARIA DE VEDAÇÃO, PREPARO MECÂNICO COM BETONEIRA 400 L. AF_08/2019	SINAPI	M3	0,02930000	R\$ 626,93	R\$ 18,36
TOTAL Serviço:						R\$ 18,36
VALOR:						42,22

**3.5.3.4. 87775 EMBOÇO OU MASSA ÚNICA EM ARGAMASSA TRAÇO 1:2:8, PREPARO MECÂNICO COM BETONEIRA 400 L, APLICADA MANUALMENTE EM PANOS DE FACHADA COM PRESENÇA DE VÃOS, ESPESSURA DE 25 MM. AF\_08/2022 (M2)**

<b>Material</b>						
		FORTE	UNID	COEFICIENTE	PREÇO UNITÁRIO	TOTAL
00037411	TELA DE AÇO SOLDADA GALVANIZADA/ZINCADA PARA ALVENARIA FIO D = 1,24 MM, MALHA 25 X 25 MM	SINAPI	M2	0,13880000	R\$ 15,04	R\$ 2,08
TOTAL Material:						R\$ 2,08
<b>Mão de Obra com Encargos Complementares</b>						
		FORTE	UNID	COEFICIENTE	PREÇO UNITÁRIO	TOTAL
88309	PEDREIRO COM ENCARGOS COMPLEMENTARES	SINAPI	H	0,67900000	R\$ 29,21	R\$ 19,83
88316	SERVENTE COM ENCARGOS COMPLEMENTARES	SINAPI	H	0,67900000	R\$ 23,37	R\$ 15,66
TOTAL Mão de Obra com Encargos Complementares:						R\$ 35,69
<b>Serviço</b>						
		FORTE	UNID	COEFICIENTE	PREÇO UNITÁRIO	TOTAL
87292	ARGAMASSA TRAÇO 1:2:8 (EM VOLUME DE CIMENTO, CAL E AREIA MÉDIA ÚMIDA) PARA EMBOÇO/MASSA ÚNICA/ASSENTAMENTO DE ALVENARIA DE VEDAÇÃO, PREPARO MECÂNICO COM BETONEIRA 400 L. AF_08/2019	SINAPI	M3	0,03140000	R\$ 626,93	R\$ 19,68
TOTAL Serviço:						R\$ 19,68
VALOR:						57,45

**3.5.4.1. 96111 FORRO EM RÉGUAS DE PVC, FRISADO, PARA AMBIENTES RESIDENCIAIS, INCLUSIVE ESTRUTURA UNIDIRECIONAL DE FIXAÇÃO. AF\_08/2023\_PS (M2)**

<b>Material</b>						
		FORTE	UNID	COEFICIENTE	PREÇO UNITÁRIO	TOTAL
00043131	ARAME GALVANIZADO 6 BWG, D = 5,18 MM (0,157 KG/M), OU 8 BWG, D = 4,19 MM (0,101 KG/M), OU 10 BWG, D = 3,40 MM (0,0713 KG/M)	SINAPI	KG	0,06160000	R\$ 18,69	R\$ 1,15
00036238	FORRO DE PVC, FRISADO, BRANCO, REGUA DE 20 CM, ESPESSURA APROXIMADA DE 8 MM E COMPRIMENTO 6 M (SEM COLOCACAO)	SINAPI	M2	1,03630000	R\$ 28,14	R\$ 29,19
00040547	PARAFUSO ZINCADO, AUTOBROCANTE, FLANGEADO, 4,2 MM X 19 MM	SINAPI	CENTO	0,02040000	R\$ 37,87	R\$ 0,77
00040552	PARAFUSO, AUTOARRAXANTE, CABECA CHATA, FENDA SIMPLES, EM AÇO ZINCADO, 1/4" (6,35 MM) X 25 MM	SINAPI	CENTO	0,03360000	R\$ 64,93	R\$ 2,18
00039430	PENDURAL OU PRESILHA REGULADORA, EM AÇO GALVANIZADO, COM CORPO, MOLA E REBITE, PARA PERFIL TIPO CANALETA DE ESTRUTURA EM FORROS DRYWALL	SINAPI	UN	2,04460000	R\$ 2,52	R\$ 5,15
00039427	PERFIL CANALETA, FORMATO C, EM AÇO ZINCADO, PARA ESTRUTURA FORRO DRYWALL, E = 0,5 MM, 145 X 18* (L X H), COMPRIMENTO 3 M	SINAPI	M	2,22120000	R\$ 6,69	R\$ 14,85
TOTAL Material:						R\$ 53,29
<b>Mão de Obra com Encargos Complementares</b>						
		FORTE	UNID	COEFICIENTE	PREÇO UNITÁRIO	TOTAL
88278	MONTADOR DE ESTRUTURA METALICA COM ENCARGOS COMPLEMENTARES	SINAPI	H	0,69680000	R\$ 25,38	R\$ 17,68
TOTAL Mão de Obra com Encargos Complementares:						R\$ 17,68
VALOR:						70,94

**3.5.5.1.1. 88485 FUNDO SELADOR ACRILICO, APLICAÇÃO MANUAL EM PAREDE, UMA DEMÃO. AF\_04/2023 (M2)**

<b>Material</b>						
		FORTE	UNID	COEFICIENTE	PREÇO UNITÁRIO	TOTAL
00006085	SELADOR ACRILICO OPACO PREMIUM INTERIOR/EXTERIOR	SINAPI	L	0,16660000	R\$ 11,67	R\$ 1,94
TOTAL Material:						R\$ 1,94
<b>Mão de Obra com Encargos Complementares</b>						
		FORTE	UNID	COEFICIENTE	PREÇO UNITÁRIO	TOTAL

476  
Rubrica  
S. BUENES

88310	PINTOR COM ENCARGOS COMPLEMENTARES	SINAPI	H	0,06660000	R\$ 30,89	R\$ 2,05
88316	SERVENTE COM ENCARGOS COMPLEMENTARES	SINAPI	H	0,02220000	R\$ 23,37	R\$ 0,51
TOTAL Mão de Obra com Encargos Complementares:						R\$ 2,56
VALOR:						4,50

**3.5.5.1.2. 88484 FUNDO SELADOR ACRÍLICO, APLICAÇÃO MANUAL EM TETO, UMA DEMÃO. AF\_04/2023 (M2)**

Material		FONTE	UNID	COEFICIENTE	PREÇO UNITÁRIO	TOTAL
00006085	SELADOR ACRILICO OPACO PREMIUM INTERIOR/EXTERIOR	SINAPI	L	0,16660000	R\$ 11,67	R\$ 1,94
TOTAL Material:						R\$ 1,94
Mão de Obra com Encargos Complementares		FONTE	UNID	COEFICIENTE	PREÇO UNITÁRIO	TOTAL
88310	PINTOR COM ENCARGOS COMPLEMENTARES	SINAPI	H	0,09270000	R\$ 30,89	R\$ 2,86
88316	SERVENTE COM ENCARGOS COMPLEMENTARES	SINAPI	H	0,03090000	R\$ 23,37	R\$ 0,72
TOTAL Mão de Obra com Encargos Complementares:						R\$ 3,58
VALOR:						5,52

**3.5.5.1.3. 104641 PINTURA LÁTEX ACRÍLICA ECONÔMICA, APLICAÇÃO MANUAL EM PAREDES, DUAS DEMÃOS. AF\_04/2023 (M2)**

Material		FONTE	UNID	COEFICIENTE	PREÇO UNITÁRIO	TOTAL
00035693	TINTA LATEX ACRILICA ECONOMICA, COR BRANCA	SINAPI	L	0,26780000	R\$ 11,72	R\$ 3,13
TOTAL Material:						R\$ 3,13
Mão de Obra com Encargos Complementares		FONTE	UNID	COEFICIENTE	PREÇO UNITÁRIO	TOTAL
88310	PINTOR COM ENCARGOS COMPLEMENTARES	SINAPI	H	0,16310000	R\$ 30,89	R\$ 5,03
88316	SERVENTE COM ENCARGOS COMPLEMENTARES	SINAPI	H	0,05440000	R\$ 23,37	R\$ 1,27
TOTAL Mão de Obra com Encargos Complementares:						R\$ 6,30
VALOR:						9,43

**3.5.5.1.4. 104639 PINTURA LÁTEX ACRÍLICA ECONÔMICA, APLICAÇÃO MANUAL EM TETO, DUAS DEMÃOS. AF\_04/2023 (M2)**

Material		FONTE	UNID	COEFICIENTE	PREÇO UNITÁRIO	TOTAL
00035693	TINTA LATEX ACRILICA ECONOMICA, COR BRANCA	SINAPI	L	0,26780000	R\$ 11,72	R\$ 3,13
TOTAL Material:						R\$ 3,13
Mão de Obra com Encargos Complementares		FONTE	UNID	COEFICIENTE	PREÇO UNITÁRIO	TOTAL
88310	PINTOR COM ENCARGOS COMPLEMENTARES	SINAPI	H	0,22700000	R\$ 30,89	R\$ 7,01
88316	SERVENTE COM ENCARGOS COMPLEMENTARES	SINAPI	H	0,07570000	R\$ 23,37	R\$ 1,76
TOTAL Mão de Obra com Encargos Complementares:						R\$ 8,77
VALOR:						11,90

**3.5.5.1.5. 104642 PINTURA LÁTEX ACRÍLICA STANDARD, APLICAÇÃO MANUAL EM PAREDES, DUAS DEMÃOS. AF\_04/2023 (M2)**

Material		FONTE	UNID	COEFICIENTE	PREÇO UNITÁRIO	TOTAL
00035692	TINTA LATEX ACRILICA STANDARD, COR BRANCA	SINAPI	L	0,23670000	R\$ 18,40	R\$ 4,35
TOTAL Material:						R\$ 4,35
Mão de Obra com Encargos Complementares		FONTE	UNID	COEFICIENTE	PREÇO UNITÁRIO	TOTAL
88310	PINTOR COM ENCARGOS COMPLEMENTARES	SINAPI	H	0,16310000	R\$ 30,89	R\$ 5,03
88316	SERVENTE COM ENCARGOS COMPLEMENTARES	SINAPI	H	0,05440000	R\$ 23,37	R\$ 1,27
TOTAL Mão de Obra com Encargos Complementares:						R\$ 6,30
VALOR:						10,65

**3.5.5.2.1. 88415 APLICAÇÃO MANUAL DE FUNDO SELADOR ACRÍLICO EM PAREDES EXTERNAS DE CASAS. AF\_03/2024 (M2)**

Material		FONTE	UNID	COEFICIENTE	PREÇO UNITÁRIO	TOTAL
00006085	SELADOR ACRILICO OPACO PREMIUM INTERIOR/EXTERIOR	SINAPI	L	0,29472000	R\$ 11,67	R\$ 3,43
TOTAL Material:						R\$ 3,43
Mão de Obra com Encargos Complementares		FONTE	UNID	COEFICIENTE	PREÇO UNITÁRIO	TOTAL
88310	PINTOR COM ENCARGOS COMPLEMENTARES	SINAPI	H	0,05660000	R\$ 30,89	R\$ 1,74
88316	SERVENTE COM ENCARGOS COMPLEMENTARES	SINAPI	H	0,00820000	R\$ 23,37	R\$ 0,21



TOTAL Mão de Obra com Encargos Complementares:	R\$ 1,89
VALOR:	5,38

### 3.5.5.2.2. 104641 PINTURA LÁTEX ACRÍLICA ECONÔMICA, APLICAÇÃO MANUAL EM PAREDES, DUAS DEMÃOS. AF\_04/2023 (M2)

Material	FONTE	UNID	COEFICIENTE	PREÇO UNITÁRIO	TOTAL	
00035693	TINTA LATEX ACRILICA ECONOMICA. COR BRANCA	SINAPI	L	0,26780000	R\$ 11,72	R\$ 3,13
TOTAL Material:					R\$ 3,13	
Mão de Obra com Encargos Complementares						
FONTE	UNID	COEFICIENTE	PREÇO UNITÁRIO	TOTAL		
88310	PINTOR COM ENCARGOS COMPLEMENTARES	SINAPI	H	0,16310000	R\$ 30,89	R\$ 5,03
88316	SERVEnte COM ENCARGOS COMPLEMENTARES	SINAPI	H	0,05440000	R\$ 23,37	R\$ 1,27
TOTAL Mão de Obra com Encargos Complementares:					R\$ 6,30	
VALOR:					9,43	

### 3.5.5.3.1. 102193 LIXAMENTO DE MADEIRA PARA APLICAÇÃO DE FUNDO OU PINTURA. AF\_01/2021 (M2)

Material	FONTE	UNID	COEFICIENTE	PREÇO UNITÁRIO	TOTAL	
00003767	LIXA EM FOLHA PARA PAREDE OU MADEIRA, NUMERO 120, COR VERMELHA	SINAPI	UN	0,40000000	R\$ 0,75	R\$ 0,30
TOTAL Material:					R\$ 0,30	
Mão de Obra com Encargos Complementares						
FONTE	UNID	COEFICIENTE	PREÇO UNITÁRIO	TOTAL		
88310	PINTOR COM ENCARGOS COMPLEMENTARES	SINAPI	H	0,05410000	R\$ 30,89	R\$ 1,67
TOTAL Mão de Obra com Encargos Complementares:					R\$ 1,67	
VALOR:					1,97	

### 3.5.5.3.2. 102198\_ADP-01 PINTURA FUNDO NIVELADOR ACRÍLICO BRANCO EM MADEIRA. AF\_01/2021 (M2)

Material	FONTE	UNID	COEFICIENTE	PREÇO UNITÁRIO	TOTAL	
43940	FUNDO NIVELADOR ACRILICO BRANCO PARA MADEIRA.	PRÓPRIA	L	0,10020000	R\$ 50,56	R\$ 5,07
00003767	LIXA EM FOLHA PARA PAREDE OU MADEIRA, NUMERO 120, COR VERMELHA	SINAPI	UN	0,40000000	R\$ 0,75	R\$ 0,30
TOTAL Material:					R\$ 5,37	
Mão de Obra com Encargos Complementares						
FONTE	UNID	COEFICIENTE	PREÇO UNITÁRIO	TOTAL		
88310	PINTOR COM ENCARGOS COMPLEMENTARES	SINAPI	H	0,45970000	R\$ 30,89	R\$ 14,20
TOTAL Mão de Obra com Encargos Complementares:					R\$ 14,20	
VALOR:					19,57	

### 3.5.5.3.3. 102219 PINTURA TINTA DE ACABAMENTO (PIGMENTADA) ESMALTE SINTÉTICO ACETINADO EM MADEIRA, 2 DEMÃOS. AF\_01/2021 (M2)

Material	FONTE	UNID	COEFICIENTE	PREÇO UNITÁRIO	TOTAL	
00005318	DILUENTE AGUARRAS	SINAPI	L	0,01400000	R\$ 23,98	R\$ 0,33
00007311	TINTA ESMALTE SINTETICO PREMIUM ACETINADO	SINAPI	L	0,14030000	R\$ 39,14	R\$ 5,49
TOTAL Material:					R\$ 5,82	
Mão de Obra com Encargos Complementares						
FONTE	UNID	COEFICIENTE	PREÇO UNITÁRIO	TOTAL		
88310	PINTOR COM ENCARGOS COMPLEMENTARES	SINAPI	H	0,38050000	R\$ 30,89	R\$ 11,75
TOTAL Mão de Obra com Encargos Complementares:					R\$ 11,75	
VALOR:					17,57	

### 3.6.1.1. 97084 COMPACTAÇÃO MECÂNICA DE SOLO PARA EXECUÇÃO DE RADIER, PISO DE CONCRETO OU LAJE SOBRE SOLO, COM COMPACTADOR DE SOLOS TIPO PLACA VIBRATÓRIA. AF\_09/2021 (M2)

Equipamento Custo Horário	FONTE	UNID	COEFICIENTE	PREÇO UNITÁRIO	TOTAL	
91277	PLACA VIBRATORIA REVERSIVEL COM MOTOR 4 TEMPOS A GASOLINA, FORÇA CENTRÍFUGA DE 25 KN (2500 KGF). POTÊNCIA 5,5 CV - CHP DIURNO. AF_08/2015.	SINAPI	CHP	0,00500000	R\$ 10,55	R\$ 0,05
TOTAL Equipamento Custo Horário:					R\$ 0,05	
Mão de Obra com Encargos Complementares						
FONTE	UNID	COEFICIENTE	PREÇO UNITÁRIO	TOTAL		
88309	PEDREIRO COM ENCARGOS COMPLEMENTARES	SINAPI	H	0,00900000	R\$ 29,21	R\$ 0,26
88316	SERVEnte COM ENCARGOS COMPLEMENTARES	SINAPI	H	0,01900000	R\$ 23,37	R\$ 0,44



TOTAL Mão de Obra com Encargos Complementares:	R\$ 0,70
<b>VALOR:</b>	<b>0,75</b>

**3.6.1.2. 97087 CAMADA SEPARADORA PARA EXECUÇÃO DE RADIER, PISO DE CONCRETO OU LAJE SOBRE SOLO, EM LONA PLÁSTICA. AF\_09/2021 (M2)**

Material		FONTE	UNID	COEFICIENTE	PREÇO UNITÁRIO	TOTAL
00042408	LONA PLASTICA EXTRA FORTE PRETA, E = 200 MICRA	SINAPI	M2	1,04000000	R\$ 1,58	R\$ 1,64
TOTAL Material:						R\$ 1,64
Mão de Obra com Encargos Complementares		FONTE	UNID	COEFICIENTE	PREÇO UNITÁRIO	TOTAL
88309	PEDREIRO COM ENCARGOS COMPLEMENTARES	SINAPI	H	0,01400000	R\$ 29,21	R\$ 0,40
88316	SERVEnte COM ENCARGOS COMPLEMENTARES	SINAPI	H	0,00500000	R\$ 23,37	R\$ 0,11
TOTAL Mão de Obra com Encargos Complementares:						R\$ 0,51
<b>VALOR:</b>						<b>2,15</b>

**3.6.1.3. 87745 CONTRAPISO EM ARGAMASSA TRAÇO 1:4 (CIMENTO E AREIA), PREPARO MECÂNICO COM BETONEIRA 400 L, APLICADO EM ÁREAS MOLHADAS SOBRE LAJE, ADERIDO, ACABAMENTO NÃO REFORÇADO, ESPESSURA 3CM. AF\_07/2021 (M2)**

Material		FONTE	UNID	COEFICIENTE	PREÇO UNITÁRIO	TOTAL
00007334	ADITIVO ADESIVO LIQUIDO PARA ARGAMASSAS DE REVESTIMENTOS CIMENTICIOS	SINAPI	L	0,21000000	R\$ 16,58	R\$ 3,48
00001379	CIMENTO PORTLAND COMPOSTO CP II-32	SINAPI	KG	0,50000000	R\$ 0,72	R\$ 0,36
TOTAL Material:						R\$ 3,84
Mão de Obra com Encargos Complementares		FONTE	UNID	COEFICIENTE	PREÇO UNITÁRIO	TOTAL
88309	PEDREIRO COM ENCARGOS COMPLEMENTARES	SINAPI	H	0,56100000	R\$ 29,21	R\$ 16,38
88316	SERVEnte COM ENCARGOS COMPLEMENTARES	SINAPI	H	0,26000000	R\$ 23,37	R\$ 6,54
TOTAL Mão de Obra com Encargos Complementares:						R\$ 22,92
Serviço		FONTE	UNID	COEFICIENTE	PREÇO UNITÁRIO	TOTAL
87301	ARGAMASSA TRAÇO 1:4 (EM VOLUME DE CIMENTO E AREIA MÉDIA ÚMIDA) PARA CONTRAPISO, PREPARO MECÂNICO COM BETONEIRA 400 L. AF_08/2019	SINAPI	M3	0,04310000	R\$ 635,85	R\$ 27,40
TOTAL Serviço:						R\$ 27,40
<b>VALOR:</b>						<b>54,16</b>

**3.6.1.4. 87630 CONTRAPISO EM ARGAMASSA TRAÇO 1:4 (CIMENTO E AREIA), PREPARO MECÂNICO COM BETONEIRA 400 L, APLICADO EM ÁREAS SECAS SOBRE LAJE, ADERIDO, ACABAMENTO NÃO REFORÇADO, ESPESSURA 3CM. AF\_07/2021 (M2)**

Material		FONTE	UNID	COEFICIENTE	PREÇO UNITÁRIO	TOTAL
00007334	ADITIVO ADESIVO LIQUIDO PARA ARGAMASSAS DE REVESTIMENTOS CIMENTICIOS	SINAPI	L	0,21000000	R\$ 16,58	R\$ 3,48
00001379	CIMENTO PORTLAND COMPOSTO CP II-32	SINAPI	KG	0,50000000	R\$ 0,72	R\$ 0,36
TOTAL Material:						R\$ 3,84
Mão de Obra com Encargos Complementares		FONTE	UNID	COEFICIENTE	PREÇO UNITÁRIO	TOTAL
88309	PEDREIRO COM ENCARGOS COMPLEMENTARES	SINAPI	H	0,24500000	R\$ 29,21	R\$ 7,15
88316	SERVEnte COM ENCARGOS COMPLEMENTARES	SINAPI	H	0,12300000	R\$ 23,37	R\$ 2,87
TOTAL Mão de Obra com Encargos Complementares:						R\$ 10,02
Serviço		FONTE	UNID	COEFICIENTE	PREÇO UNITÁRIO	TOTAL
87301	ARGAMASSA TRAÇO 1:4 (EM VOLUME DE CIMENTO E AREIA MÉDIA ÚMIDA) PARA CONTRAPISO, PREPARO MECÂNICO COM BETONEIRA 400 L. AF_08/2019	SINAPI	M3	0,04310000	R\$ 635,85	R\$ 27,40
TOTAL Serviço:						R\$ 27,40
<b>VALOR:</b>						<b>41,26</b>

**3.6.1.5. 87247 REVESTIMENTO CERÂMICO PARA PISO COM PLACAS TIPO ESMALTADA DE DIMENSÕES 35X35 CM APLICADA EM AMBIENTES DE ÁREA ENTRE 5 M2 E 10 M2. AF\_02/2023\_PE (M2)**

Material		FONTE	UNID	COEFICIENTE	PREÇO UNITÁRIO	TOTAL
00001381	ARGAMASSA COLANTE AC I PARA CERAMICAS	SINAPI	KG	9,13250000	R\$ 1,17	R\$ 10,58
00001287	PISO EM CERAMICA ESMALTADA, COR LISA, PEI MAIOR OU IGUAL A 4, FORMATO MENOR OU IGUAL A 2025 CM2	SINAPI	M2	1,06160000	R\$ 37,31	R\$ 39,59
00034357	REJUNTE CIMENTICIO, QUALQUER COR	SINAPI	KG	0,24100000	R\$ 6,87	R\$ 1,65
TOTAL Material:						R\$ 51,93
Mão de Obra com Encargos Complementares		FONTE	UNID	COEFICIENTE	PREÇO UNITÁRIO	TOTAL

88256	AZULEJISTA OU LADRILHISTA COM ENCARGOS COMPLEMENTARES	SINAPI	H	0,47390000	R\$ 29,08	R\$ 13,78
88316	SERVENTE COM ENCARGOS COMPLEMENTARES	SINAPI	H	0,16100000	R\$ 23,37	R\$ 3,79
					TOTAL Mão de Obra com Encargos Complementares:	R\$ 17,54
					VALOR:	69,47

**3.6.1.6. 87248 REVESTIMENTO CERÂMICO PARA PISO COM PLACAS TIPO ESMALTADA DE DIMENSÕES 35X35 CM APLICADA EM AMBIENTES DE ÁREA MAIOR QUE 10 M2. AF\_02/2023\_PE (M2)**

Material	FORNTE	UNID	COEFICIENTE	PREÇO UNITÁRIO	TOTAL	
00001381	ARGAMASSA COLANTE AC I PARA CERAMICAS	SINAPI	KG	9,13250000	R\$ 1,17	R\$ 10,68
00001287	PISO EM CERAMICA ESMALTADA, COR LISA, PEI MAIOR OU IGUAL A 4, FORMATO MENOR OU IGUAL A 2025 CM2	SINAPI	M2	1,05710000	R\$ 37,31	R\$ 39,44
00034357	REJUNTE CIMENTICIO, QUALQUER COR	SINAPI	KG	0,24100000	R\$ 5,87	R\$ 1,55
					TOTAL Material:	R\$ 51,77

Mão de Obra com Encargos Complementares	FORNTE	UNID	COEFICIENTE	PREÇO UNITÁRIO	TOTAL	
88256	AZULEJISTA OU LADRILHISTA COM ENCARGOS COMPLEMENTARES	SINAPI	H	0,24110000	R\$ 29,08	R\$ 7,01
88316	SERVENTE COM ENCARGOS COMPLEMENTARES	SINAPI	H	0,12900000	R\$ 23,37	R\$ 3,01
					TOTAL Mão de Obra com Encargos Complementares:	R\$ 10,02
					VALOR:	61,79

**3.6.1.7. 87246 REVESTIMENTO CERÂMICO PARA PISO COM PLACAS TIPO ESMALTADA DE DIMENSÕES 35X35 CM APLICADA EM AMBIENTES DE ÁREA MENOR QUE 5 M2. AF\_02/2023\_PE (M2)**

Material	FORNTE	UNID	COEFICIENTE	PREÇO UNITÁRIO	TOTAL	
00001381	ARGAMASSA COLANTE AC I PARA CERAMICAS	SINAPI	KG	9,13250000	R\$ 1,17	R\$ 10,68
00001287	PISO EM CERAMICA ESMALTADA, COR LISA, PEI MAIOR OU IGUAL A 4, FORMATO MENOR OU IGUAL A 2025 CM2	SINAPI	M2	1,06100000	R\$ 37,31	R\$ 40,33
00034357	REJUNTE CIMENTICIO, QUALQUER COR	SINAPI	KG	0,24100000	R\$ 5,87	R\$ 1,55
					TOTAL Material:	R\$ 52,56

Mão de Obra com Encargos Complementares	FORNTE	UNID	COEFICIENTE	PREÇO UNITÁRIO	TOTAL	
88256	AZULEJISTA OU LADRILHISTA COM ENCARGOS COMPLEMENTARES	SINAPI	H	0,67970000	R\$ 29,08	R\$ 19,76
88316	SERVENTE COM ENCARGOS COMPLEMENTARES	SINAPI	H	0,18930000	R\$ 23,37	R\$ 4,42
					TOTAL Mão de Obra com Encargos Complementares:	R\$ 24,18
					VALOR:	76,84

**3.6.2.1. 97084 COMPACTAÇÃO MECÂNICA DE SOLO PARA EXECUÇÃO DE RADIER, PISO DE CONCRETO OU LAJE SOBRE SOLO, COM COMPACTADOR DE SOLOS TIPO PLACA VIBRATÓRIA. AF\_09/2021 (M2)**

Equipamento Custo Horário	FORNTE	UNID	COEFICIENTE	PREÇO UNITÁRIO	TOTAL	
91277	PLACA VIBRATÓRIA REVERSÍVEL COM MOTOR 4 TEMPOS A GASOLINA, FORÇA CENTRÍFUGA DE 25 KN (2500 KGF), POTÊNCIA 5,5 CV - CHP DIURNO, AF_08/2015	SINAPI	CHP	0,00500000	R\$ 10,55	R\$ 0,05
					TOTAL Equipamento Custo Horário:	R\$ 0,05

Mão de Obra com Encargos Complementares	FORNTE	UNID	COEFICIENTE	PREÇO UNITÁRIO	TOTAL	
88309	PEDREIRO COM ENCARGOS COMPLEMENTARES	SINAPI	H	0,00900000	R\$ 29,21	R\$ 0,26
88316	SERVENTE COM ENCARGOS COMPLEMENTARES	SINAPI	H	0,01900000	R\$ 23,37	R\$ 0,44
					TOTAL Mão de Obra com Encargos Complementares:	R\$ 0,70
					VALOR:	0,75

**3.6.2.2. 94990 EXECUÇÃO DE PASSEIO (CALÇADA) OU PISO DE CONCRETO COM CONCRETO MOLDADO IN LOCO, FEITO EM OBRA, ACABAMENTO CONVENCIONAL, NÃO ARMADO. AF\_08/2022 (M3)**

Material	FORNTE	UNID	COEFICIENTE	PREÇO UNITÁRIO	TOTAL	
00002692	DESMOLDANTE PROTETOR PARA FORMAS DE MADEIRA, DE BASE OLEOSA EMULSIONADA EM AGUA	SINAPI	L	0,02130000	R\$ 6,07	R\$ 0,17
00005068	PREGO DE AÇO POLIDO COM CABECA 17 X 21 (2 X 11)	SINAPI	KG	0,29940000	R\$ 14,02	R\$ 4,19
00004509	SARRAFO *2,5 X 10* CM EM PINUS, MISTA OU EQUIVALENTE DA REGIAO - BRUTA	SINAPI	M	3,12500000	R\$ 5,81	R\$ 18,15
00004517	SARRAFO *2,5 X 7,5* CM EM PINUS, MISTA OU EQUIVALENTE DA REGIAO - BRUTA	SINAPI	M	2,50000000	R\$ 4,01	R\$ 10,02
					TOTAL Material:	R\$ 32,53

Mão de Obra com Encargos Complementares	FORNTE	UNID	COEFICIENTE	PREÇO UNITÁRIO	TOTAL

480  
 PUNHEIS, C.  
 P. 10/01/2023

88262	CARPINTEIRO DE FORMAS COM ENCARGOS COMPLEMENTARES	SINAPI	H	1,62680000	R\$ 28,79	
88309	PEDREIRO COM ENCARGOS COMPLEMENTARES	SINAPI	H	1,41490000	R\$ 29,21	R\$ 41,32
88316	SERVENTE COM ENCARGOS COMPLEMENTARES	SINAPI	H	3,04170000	R\$ 23,37	R\$ 71,08
<b>TOTAL Mão de Obra com Encargos Complementares:</b>						R\$ 159,29
<b>Serviço</b>		<b>FORNTE</b>	<b>UNID</b>	<b>COEFICIENTE</b>	<b>PREÇO UNITÁRIO</b>	<b>TOTAL</b>
94964	CONCRETO FCK = 20MPA, TRAÇO 1:2,7:3 (EM MASSA SECA DE CIMENTO/ AREIA MÉDIA/ BRITA 1) - PREPARO MECÂNICO COM BETONEIRA 400 L. AF_05/2021	SINAPI	M3	1,23150000	R\$ 498,13	R\$ 613,44
<b>TOTAL Serviço:</b>						R\$ 613,44
<b>VALOR:</b>						<b>805,20</b>

**3.6.3.1. 98689 SOLEIRA EM GRANITO, LARGURA 15 CM, ESPESSURA 2,0 CM. AF\_09/2020 (M)**

<b>Material</b>		<b>FORNTE</b>	<b>UNID</b>	<b>COEFICIENTE</b>	<b>PREÇO UNITÁRIO</b>	<b>TOTAL</b>
00037595	ARGAMASSA COLANTE TIPO AC III	SINAPI	KG	1,29000000	R\$ 3,59	R\$ 4,63
00020232	SOLEIRA EM GRANITO, POLIDO, TIPO ANDORINHA/ QUARTZ/ CASTELO/ CORUMBA OU OUTROS EQUIVALENTES DA REGIAO, L= *15* CM, E= *2,0* CM	SINAPI	M	1,00000000	R\$ 72,16	R\$ 72,16
<b>TOTAL Material:</b>						R\$ 76,79
<b>Mão de Obra com Encargos Complementares</b>		<b>FORNTE</b>	<b>UNID</b>	<b>COEFICIENTE</b>	<b>PREÇO UNITÁRIO</b>	<b>TOTAL</b>
88274	MARMORISTA/GRANITEIRO COM ENCARGOS COMPLEMENTARES	SINAPI	H	0,54700000	R\$ 28,62	R\$ 15,65
88316	SERVENTE COM ENCARGOS COMPLEMENTARES	SINAPI	H	0,27300000	R\$ 23,37	R\$ 6,38
<b>TOTAL Mão de Obra com Encargos Complementares:</b>						R\$ 22,03
<b>VALOR:</b>						<b>98,82</b>

**3.6.3.2. 88648 RODAPÉ CERÂMICO DE 7CM DE ALTURA COM PLACAS TIPO ESMALTADA DE DIMENSÕES 35X35CM. AF\_02/2023 (M)**

<b>Material</b>		<b>FORNTE</b>	<b>UNID</b>	<b>COEFICIENTE</b>	<b>PREÇO UNITÁRIO</b>	<b>TOTAL</b>
00001381	ARGAMASSA COLANTE AC I PARA CERAMICAS	SINAPI	KG	0,53920000	R\$ 1,17	R\$ 0,74
00001287	PISO EM CERAMICA ESMALTADA, COR LISA, PEI MAIOR OU IGUAL A 4. FORMATO MENOR OU IGUAL A 2025 CM2	SINAPI	M2	0,12250000	R\$ 37,31	R\$ 4,57
00034357	REJUNTE CIMENTICIO, QUALQUER COR	SINAPI	KG	0,09200000	R\$ 6,87	R\$ 0,63
<b>TOTAL Material:</b>						R\$ 5,94
<b>Mão de Obra com Encargos Complementares</b>		<b>FORNTE</b>	<b>UNID</b>	<b>COEFICIENTE</b>	<b>PREÇO UNITÁRIO</b>	<b>TOTAL</b>
88256	AZULEJISTA OU LADRILHISTA COM ENCARGOS COMPLEMENTARES	SINAPI	H	0,07260000	R\$ 28,08	R\$ 2,11
88316	SERVENTE COM ENCARGOS COMPLEMENTARES	SINAPI	H	0,02860000	R\$ 23,37	R\$ 0,66
<b>TOTAL Mão de Obra com Encargos Complementares:</b>						R\$ 2,77
<b>VALOR:</b>						<b>8,71</b>

**3.6.3.3. 101965 PEITORIL LINEAR EM GRANITO OU MÁRMORE, L = 15CM, ASSENTADO COM ARGAMASSA 1:6 COM ADITIVO. AF\_11/2020 (M)**

<b>Equipamento Custo Horário</b>		<b>FORNTE</b>	<b>UNID</b>	<b>COEFICIENTE</b>	<b>PREÇO UNITÁRIO</b>	<b>TOTAL</b>
91693	SERRA CIRCULAR DE BANCADA COM MOTOR ELÉTRICO POTÊNCIA DE 5HP, COM COIFA PARA DISCO 10" - CHI DIURNO. AF_08/2015	SINAPI	CHI	0,39800000	R\$ 32,72	R\$ 13,02
91692	SERRA CIRCULAR DE BANCADA COM MOTOR ELÉTRICO POTÊNCIA DE 5HP, COM COIFA PARA DISCO 10" - CHP DIURNO. AF_08/2015	SINAPI	CHP	0,02100000	R\$ 34,06	R\$ 0,71
<b>TOTAL Equipamento Custo Horário:</b>						R\$ 13,73
<b>Material</b>		<b>FORNTE</b>	<b>UNID</b>	<b>COEFICIENTE</b>	<b>PREÇO UNITÁRIO</b>	<b>TOTAL</b>
00034747	PEITORIL EM MÁRMORE, POLIDO, BRANCO COMUM, L= *15* CM, E= *2,0* CM, COM PINGADEIRA	SINAPI	M	1,04000000	R\$ 98,70	R\$ 102,64
<b>TOTAL Material:</b>						R\$ 102,64
<b>Mão de Obra com Encargos Complementares</b>		<b>FORNTE</b>	<b>UNID</b>	<b>COEFICIENTE</b>	<b>PREÇO UNITÁRIO</b>	<b>TOTAL</b>
88274	MARMORISTA/GRANITEIRO COM ENCARGOS COMPLEMENTARES	SINAPI	H	0,41900000	R\$ 28,62	R\$ 11,99
88316	SERVENTE COM ENCARGOS COMPLEMENTARES	SINAPI	H	0,20900000	R\$ 23,37	R\$ 4,88
<b>TOTAL Mão de Obra com Encargos Complementares:</b>						R\$ 16,87
<b>Serviço</b>		<b>FORNTE</b>	<b>UNID</b>	<b>COEFICIENTE</b>	<b>PREÇO UNITÁRIO</b>	<b>TOTAL</b>

482  
 RUBRICA  
 PUNTES-03

87283	ARGAMASSA TRAÇO 1:6 (EM VOLUME DE CIMENTO E AREIA MÉDIA ÚMIDA) COM ADIÇÃO DE PLASTIFICANTE PARA EMBOÇO/MASSA ÚNICA/ASSENTAMENTO DE ALVENARIA DE VEDAÇÃO, PREPARO MECÂNICO COM BETONEIRA 400 L. AF_08/2019	SINAPI	M3	0,00800000	R\$ 485,80		
						TOTAL Serviço:	R\$ 2,91
						VALOR:	136,15

**3.7.1.1.1. 93653 DISJUNTOR MONOPOLAR TIPO DIN, CORRENTE NOMINAL DE 10A - FORNECIMENTO E INSTALAÇÃO. AF\_10/2020 (UN)**

Material		FORNTE	UNID	COEFICIENTE	PREÇO UNITÁRIO	TOTAL	
00034653	DISJUNTOR TERMOMAGNETICO PARA TRILHO DIN (IEC), MONOPOLAR, 6 - 32 A	SINAPI	UN	1,00000000	R\$ 8,99	R\$ 8,99	
00001570	TERMINAL A COMPRESSAO EM COBRE ESTANHADO PARA CABO 2,5 MM2, 1 FURO E 1 COMPRESSAO, PARA PARAFUSO DE FIXACAO M5	SINAPI	UN	1,00000000	R\$ 1,03	R\$ 1,03	
						TOTAL Material:	R\$ 10,02

Mão de Obra com Encargos Complementares		FORNTE	UNID	COEFICIENTE	PREÇO UNITÁRIO	TOTAL	
88247	AUXILIAR DE ELETRICISTA COM ENCARGOS COMPLEMENTARES	SINAPI	H	0,03520000	R\$ 24,99	R\$ 0,87	
88264	ELETRICISTA COM ENCARGOS COMPLEMENTARES	SINAPI	H	0,03520000	R\$ 29,57	R\$ 1,04	
						TOTAL Mão de Obra com Encargos Complementares:	R\$ 1,91
						VALOR:	11,93

**3.7.1.1.2. 93654 DISJUNTOR MONOPOLAR TIPO DIN, CORRENTE NOMINAL DE 16A - FORNECIMENTO E INSTALAÇÃO. AF\_10/2020 (UN)**

Material		FORNTE	UNID	COEFICIENTE	PREÇO UNITÁRIO	TOTAL	
00034653	DISJUNTOR TERMOMAGNETICO PARA TRILHO DIN (IEC), MONOPOLAR, 6 - 32 A	SINAPI	UN	1,00000000	R\$ 8,99	R\$ 8,99	
00001570	TERMINAL A COMPRESSAO EM COBRE ESTANHADO PARA CABO 2,5 MM2, 1 FURO E 1 COMPRESSAO, PARA PARAFUSO DE FIXACAO M5	SINAPI	UN	1,00000000	R\$ 1,03	R\$ 1,03	
						TOTAL Material:	R\$ 10,02

Mão de Obra com Encargos Complementares		FORNTE	UNID	COEFICIENTE	PREÇO UNITÁRIO	TOTAL	
88247	AUXILIAR DE ELETRICISTA COM ENCARGOS COMPLEMENTARES	SINAPI	H	0,04760000	R\$ 24,99	R\$ 1,18	
88264	ELETRICISTA COM ENCARGOS COMPLEMENTARES	SINAPI	H	0,04760000	R\$ 29,57	R\$ 1,40	
						TOTAL Mão de Obra com Encargos Complementares:	R\$ 2,58
						VALOR:	12,60

**3.7.1.1.3. 93656 DISJUNTOR MONOPOLAR TIPO DIN, CORRENTE NOMINAL DE 25A - FORNECIMENTO E INSTALAÇÃO. AF\_10/2020 (UN)**

Material		FORNTE	UNID	COEFICIENTE	PREÇO UNITÁRIO	TOTAL	
00034653	DISJUNTOR TERMOMAGNETICO PARA TRILHO DIN (IEC), MONOPOLAR, 6 - 32 A	SINAPI	UN	1,00000000	R\$ 8,99	R\$ 8,99	
00001571	TERMINAL A COMPRESSAO EM COBRE ESTANHADO PARA CABO 4 MM2, 1 FURO E 1 COMPRESSAO, PARA PARAFUSO DE FIXACAO M5	SINAPI	UN	1,00000000	R\$ 1,34	R\$ 1,34	
						TOTAL Material:	R\$ 10,33

Mão de Obra com Encargos Complementares		FORNTE	UNID	COEFICIENTE	PREÇO UNITÁRIO	TOTAL	
88247	AUXILIAR DE ELETRICISTA COM ENCARGOS COMPLEMENTARES	SINAPI	H	0,06630000	R\$ 24,99	R\$ 1,65	
88264	ELETRICISTA COM ENCARGOS COMPLEMENTARES	SINAPI	H	0,06630000	R\$ 29,57	R\$ 1,96	
						TOTAL Mão de Obra com Encargos Complementares:	R\$ 3,61
						VALOR:	13,94

**3.7.1.1.4. 93659 DISJUNTOR MONOPOLAR TIPO DIN, CORRENTE NOMINAL DE 50A - FORNECIMENTO E INSTALAÇÃO. AF\_10/2020 (UN)**

Material		FORNTE	UNID	COEFICIENTE	PREÇO UNITÁRIO	TOTAL	
00034686	DISJUNTOR TERMOMAGNETICO PARA TRILHO DIN (IEC), MONOPOLAR, 40 - 50 A	SINAPI	UN	1,00000000	R\$ 13,34	R\$ 13,34	
00001575	TERMINAL A COMPRESSAO EM COBRE ESTANHADO PARA CABO 16 MM2, 1 FURO E 1 COMPRESSAO, PARA PARAFUSO DE FIXACAO M6	SINAPI	UN	1,00000000	R\$ 2,05	R\$ 2,05	
						TOTAL Material:	R\$ 15,39

Mão de Obra com Encargos Complementares		FORNTE	UNID	COEFICIENTE	PREÇO UNITÁRIO	TOTAL

88247	AUXILIAR DE ELETRICISTA COM ENCARGOS COMPLEMENTARES	SINAPI	H	0,18920000	R\$ 4,72	
88264	ELETRICISTA COM ENCARGOS COMPLEMENTARES	SINAPI	H	0,18920000	R\$ 5,59	
					TOTAL Mão de Obra com Encargos Complementares:	R\$ 10,31
					VALOR:	25,70



**3.7.1.1.5. 93674\_ADP-01 DISJUNTOR BIPOLAR TIPO DR, CORRENTE NOMINAL DE 25A - FORNECIMENTO E INSTALAÇÃO. AF\_10/2020 (COMPOSIÇÃO SINAPI SEM CUSTO) (UN)**

Material	FORNTE	UNID	COEFICIENTE	PREÇO UNITÁRIO	TOTAL	
44091	DISJUNTOR TIPO DR, BIPOLAR DE 25A	PRÓPRIA	UN	R\$ 290,90	R\$ 290,90	
00001571	TERMINAL A COMPRESSAO EM COBRE ESTANHADO PARA CABO 4 MM2, 1 FURO E 1 COMPRESSAO, PARA PARAFUSO DE FIXACAO M5	SINAPI	UN	R\$ 1,34	R\$ 2,68	
					TOTAL Material:	R\$ 293,58
Mão de Obra com Encargos Complementares	FORNTE	UNID	COEFICIENTE	PREÇO UNITÁRIO	TOTAL	
88247	AUXILIAR DE ELETRICISTA COM ENCARGOS COMPLEMENTARES	SINAPI	H	R\$ 24,99	R\$ 3,31	
88264	ELETRICISTA COM ENCARGOS COMPLEMENTARES	SINAPI	H	R\$ 29,57	R\$ 3,92	
					TOTAL Mão de Obra com Encargos Complementares:	R\$ 7,23
					VALOR:	300,81

**3.7.1.1.6. 101493 ENTRADA DE ENERGIA ELÉTRICA, AÉREA, MONOFÁSICA, COM CAIXA DE EMBUTIR, CABO DE 10 MM2 E DISJUNTOR DIN 50A (NÃO INCLUSO O POSTE DE CONCRETO). AF\_07/2020\_PS (UN)**

Material	FORNTE	UNID	COEFICIENTE	PREÇO UNITÁRIO	TOTAL	
00001094	ARMACAO VERTICAL COM HASTE E CONTRA-PINO, EM CHAPA DE AÇO GALVANIZADO 3/16", COM 1 ESTRIBO, SEM ISOLADOR	SINAPI	UN	R\$ 18,24	R\$ 18,24	
00011267	ARRUELA LISA, REDONDA, DE LATAO POLIDO, DIAMETRO NOMINAL 5/8", DIAMETRO EXTERNO = 34 MM, DIAMETRO DO FURO = 17 MM, ESPESSURA = 2,5" MM	SINAPI	UN	R\$ 1,42	R\$ 2,84	
00034643	CAIXA DE INSPECAO PARA ATERRAMENTO E PARA RAIOS, EM POLIPROPILENO, DIAMETRO = 300 MM X ALTURA = 400 MM (INCLUIDA TAMPA SEM ESCOTILHA)	SINAPI	UN	R\$ 48,22	R\$ 48,22	
00039808	CAIXA PARA MEDIDOR MONOFASICO, EM POLICARBONATO / TERMOPLASTICO, PARA ALOJAR 1 DISJUNTOR (PADRAO DA CONCESSIONARIA LOCAL)	SINAPI	UN	R\$ 59,06	R\$ 59,06	
00014153	FITA METALICA PERFURADA, L = 18" MM, ROLO DE 30 M, CARGA RECOMENDADA = 30" KGF	SINAPI	UN	R\$ 61,96	R\$ 3,69	
00003398	ISOLADOR DE PORCELANA, TIPO ROLDANA, DIMENSOES DE 72" X 72" MM, PARA USO EM BAIXA TENSÃO	SINAPI	UN	R\$ 5,32	R\$ 5,32	
00004346	PARAFUSO DE FERRO POLIDO, SEXTAVADO, COM ROSCA PARCIAL, DIAMETRO 5/8", COMPRIMENTO 6", COM PORCA E ARRUELA DE PRESSAO MEDIA	SINAPI	UN	R\$ 14,06	R\$ 42,18	
00039997	PORCA ZINCADA, SEXTAVADA, DIAMETRO 1/4"	SINAPI	UN	R\$ 0,42	R\$ 0,84	
00039996	VERGALHAO ZINCADO ROSCA TOTAL, 1/4" (6,3 MM)	SINAPI	M	R\$ 5,26	R\$ 0,87	
					TOTAL Material:	R\$ 191,26
Mão de Obra com Encargos Complementares	FORNTE	UNID	COEFICIENTE	PREÇO UNITÁRIO	TOTAL	
88247	AUXILIAR DE ELETRICISTA COM ENCARGOS COMPLEMENTARES	SINAPI	H	R\$ 24,99	R\$ 7,90	
88264	ELETRICISTA COM ENCARGOS COMPLEMENTARES	SINAPI	H	R\$ 29,57	R\$ 84,16	
					TOTAL Mão de Obra com Encargos Complementares:	R\$ 92,06

Serviço	FORNTE	UNID	COEFICIENTE	PREÇO UNITÁRIO	TOTAL
87367	ARGAMASSA TRAÇO 1:1:6 (EM VOLUME DE CIMENTO, CAL E AREIA MÉDIA ÚMIDA) PARA EMBOÇO/MASSA ÚNICA/ASSENTAMENTO DE ALVENARIA DE VEDAÇÃO, PREPARO MANUAL. AF_08/2019	SINAPI	M3	R\$ 740,33	R\$ 5,92
100578	ASSENTAMENTO DE POSTE DE CONCRETO COM COMPRIMENTO NOMINAL DE 9 M, CARGA NOMINAL MENOR OU IGUAL A 1000 DAN, ENGASTAMENTO SIMPLES COM 1,5 M DE SOLO (NÃO INCLUI FORNECIMENTO), AF_04/2025	SINAPI	UN	R\$ 597,03	R\$ 597,03
91933	CABO DE COBRE FLEXIVEL ISOLADO, 10 MM², ANTI-CHAMA 0,6/1,0 KV, PARA CIRCUITOS TERMINAIS - FORNECIMENTO E INSTALAÇÃO. AF_03/2023	SINAPI	M	R\$ 17,09	R\$ 187,99
104749	CONECTOR GRAMPO METALICO TIPO OLHAL PARA SPDA, PARA HASTE DE ATERRAMENTO DE 3/4" E CABOS DE 10 A 50 MM2 - FORNECIMENTO E INSTALAÇÃO. AF_08/2023	SINAPI	UN	R\$ 20,07	R\$ 20,07
96977	CORDOALHA DE COBRE NU 50 MM², ENTERRADA - FORNECIMENTO E INSTALAÇÃO. AF_08/2023	SINAPI	M	R\$ 61,03	R\$ 119,00

PARA MUNICÍPIO Nº 483  
 22.54  
 Fabrica

91919	CURVA 180 GRAUS PARA ELETRODUTO, PVC, ROSCAVEL, DN 32 MM (1"), PARA CIRCUITOS TERMINAIS, INSTALADA EM PAREDE - FORNECIMENTO E INSTALAÇÃO. AF_03/2023	SINAPI	UN	1,00000000	R\$ 22,51	
91917	CURVA 90 GRAUS PARA ELETRODUTO, PVC, ROSCAVEL, DN 32 MM (1"), PARA CIRCUITOS TERMINAIS, INSTALADA EM PAREDE - FORNECIMENTO E INSTALAÇÃO. AF_03/2023	SINAPI	UN	1,00000000	R\$ 21,01	R\$ 21,01
93659	DISJUNTOR MONOPOLAR TIPO DIN, CORRENTE NOMINAL DE 50A - FORNECIMENTO E INSTALAÇÃO. AF_10/2020	SINAPI	UN	1,00000000	R\$ 25,70	R\$ 25,70
91872	ELETRODUTO RÍGIDO ROSCAVEL, PVC, DN 32 MM (1"), PARA CIRCUITOS TERMINAIS, INSTALADO EM PAREDE - FORNECIMENTO E INSTALAÇÃO. AF_03/2023	SINAPI	M	6,05000000	R\$ 17,85	R\$ 107,89
96986	HASTE DE ATERRAMENTO, DIÂMETRO 3/4", COM 3 METROS - FORNECIMENTO E INSTALAÇÃO. AF_08/2023	SINAPI	UN	1,00000000	R\$ 117,06	R\$ 117,06
91885	LUVA PARA ELETRODUTO, PVC, ROSCAVEL, DN 32 MM (1"), PARA CIRCUITOS TERMINAIS, INSTALADA EM PAREDE - FORNECIMENTO E INSTALAÇÃO. AF_03/2023	SINAPI	UN	1,00000000	R\$ 13,19	R\$ 13,19
					TOTAL Serviço:	R\$ 1.237,47
					VALOR:	1.520,79

<b>3.7.1.1.7. 00039805 QUADRO DE DISTRIBUICAO, EM PVC, DE EMBUTIR, COM BARRAMENTO TERRA / NEUTRO, PARA 12 DISJUNTORES NEMA OU 16 DISJUNTORES DIN (UN)</b>						
Material		FORNTE	UNID	COEFICIENTE	PREÇO UNITÁRIO	TOTAL
00039805	QUADRO DE DISTRIBUICAO, EM PVC, DE EMBUTIR, COM BARRAMENTO TERRA / NEUTRO, PARA 12 DISJUNTORES NEMA OU 16 DISJUNTORES DIN	SINAPI	UN	1,00000000	R\$ 125,69	R\$ 125,69
					TOTAL Material:	R\$ 125,69
					VALOR:	125,69

<b>3.7.1.2.1. 103782 LUMINÁRIA TIPO PLAFON CIRCULAR, DE SOBREPOR, COM LED DE 12/13 W - FORNECIMENTO E INSTALAÇÃO. AF_09/2024 (UN)</b>						
Material		FORNTE	UNID	COEFICIENTE	PREÇO UNITÁRIO	TOTAL
00039385	LUMINARIA LED PLAFON REDONDO DE SOBREPOR BIVOLT 12/13 W, D = 17" CM	SINAPI	UN	1,00000000	R\$ 10,34	R\$ 10,34
					TOTAL Material:	R\$ 10,34
Mão de Obra com Encargos Complementares		FORNTE	UNID	COEFICIENTE	PREÇO UNITÁRIO	TOTAL
88247	AUXILIAR DE ELETRICISTA COM ENCARGOS COMPLEMENTARES	SINAPI	H	0,15093750	R\$ 24,99	R\$ 3,77
88264	ELETRICISTA COM ENCARGOS COMPLEMENTARES	SINAPI	H	0,48299990	R\$ 29,57	R\$ 14,28
					TOTAL Mão de Obra com Encargos Complementares:	R\$ 18,05
					VALOR:	28,39

<b>3.7.1.2.2. 97610 LÂMPADA COMPACTA DE LED 10 W, BASE E27 - FORNECIMENTO E INSTALAÇÃO. AF_09/2024 (UN)</b>						
Material		FORNTE	UNID	COEFICIENTE	PREÇO UNITÁRIO	TOTAL
00038194	LAMPADA LED 10 W BIVOLT BRANCA, FORMATO TRADICIONAL (BASE E27)	SINAPI	UN	1,00000000	R\$ 4,50	R\$ 4,50
00012295	SOQUETE DE BAQUELITE BASE E27, PARA LAMPADAS	SINAPI	UN	1,00000000	R\$ 2,30	R\$ 2,30
					TOTAL Material:	R\$ 6,80
Mão de Obra com Encargos Complementares		FORNTE	UNID	COEFICIENTE	PREÇO UNITÁRIO	TOTAL
88247	AUXILIAR DE ELETRICISTA COM ENCARGOS COMPLEMENTARES	SINAPI	H	0,05087500	R\$ 24,99	R\$ 1,27
88264	ELETRICISTA COM ENCARGOS COMPLEMENTARES	SINAPI	H	0,16280000	R\$ 29,57	R\$ 4,81
					TOTAL Mão de Obra com Encargos Complementares:	R\$ 6,08
					VALOR:	12,88

<b>3.7.1.2.3. 91953 INTERRUPTOR SIMPLES (1 MÓDULO), 10A/250V, INCLUINDO SUPORTE E PLACA - FORNECIMENTO E INSTALAÇÃO. AF_03/2023 (UN)</b>						
Serviço		FORNTE	UNID	COEFICIENTE	PREÇO UNITÁRIO	TOTAL
91952	INTERRUPTOR SIMPLES (1 MÓDULO), 10A/250V, SEM SUPORTE E SEM PLACA - FORNECIMENTO E INSTALAÇÃO. AF_03/2023	SINAPI	UN	1,00000000	R\$ 19,12	R\$ 19,12
91946	SUPORTE PARAFUSADO COM PLACA DE ENCAIXE 4" X 2" MEDIO (1,30 M DO PISO) PARA PONTO ELÉTRICO - FORNECIMENTO E INSTALAÇÃO. AF_03/2023	SINAPI	UN	1,00000000	R\$ 11,13	R\$ 11,13
					TOTAL Serviço:	R\$ 30,25
					VALOR:	30,25

**3.7.1.2.4. 91959 INTERRUPTOR SIMPLES (2 MÓDULOS), 10A/250V, INCLUINDO SUPORTE E PLACA - FORNECIMENTO E INSTALAÇÃO. AF\_03/2023 (UN)**

Serviço	FONTE	UNID	COEFICIENTE	PREÇO UNITÁRIO	TOTAL	
91958	INTERRUPTOR SIMPLES (2 MÓDULOS), 10A/250V, SEM SUPORTE E SEM PLACA - FORNECIMENTO E INSTALAÇÃO. AF_03/2023	SINAPI	UN	1,00000000	R\$ 34,86	R\$ 34,86
91946	SUPORTE PARAFUSADO COM PLACA DE ENCAIXE 4" X 2" MÉDIO (1,30 M DO PISO) PARA PONTO ELÉTRICO - FORNECIMENTO E INSTALAÇÃO. AF_03/2023	SINAPI	UN	1,00000000	R\$ 11,13	R\$ 11,13
TOTAL Serviço:					R\$ 45,99	
VALOR:					45,99	

**3.7.1.2.5. 92000 TOMADA BAIXA DE EMBUTIR (1 MÓDULO), 2P+T 10 A, INCLUINDO SUPORTE E PLACA - FORNECIMENTO E INSTALAÇÃO. AF\_03/2023 (UN)**

Serviço	FONTE	UNID	COEFICIENTE	PREÇO UNITÁRIO	TOTAL	
91946	SUPORTE PARAFUSADO COM PLACA DE ENCAIXE 4" X 2" MÉDIO (1,30 M DO PISO) PARA PONTO ELÉTRICO - FORNECIMENTO E INSTALAÇÃO. AF_03/2023	SINAPI	UN	1,00000000	R\$ 11,13	R\$ 11,13
91998	TOMADA BAIXA DE EMBUTIR (1 MÓDULO), 2P+T 10 A, SEM SUPORTE E SEM PLACA - FORNECIMENTO E INSTALAÇÃO. AF_03/2023	SINAPI	UN	1,00000000	R\$ 20,56	R\$ 20,56
TOTAL Serviço:					R\$ 31,69	
VALOR:					31,69	

**3.7.1.2.6. 91996 TOMADA MÉDIA DE EMBUTIR (1 MÓDULO), 2P+T 10 A, INCLUINDO SUPORTE E PLACA - FORNECIMENTO E INSTALAÇÃO. AF\_03/2023 (UN)**

Serviço	FONTE	UNID	COEFICIENTE	PREÇO UNITÁRIO	TOTAL	
91946	SUPORTE PARAFUSADO COM PLACA DE ENCAIXE 4" X 2" MÉDIO (1,30 M DO PISO) PARA PONTO ELÉTRICO - FORNECIMENTO E INSTALAÇÃO. AF_03/2023	SINAPI	UN	1,00000000	R\$ 11,13	R\$ 11,13
91994	TOMADA MÉDIA DE EMBUTIR (1 MÓDULO), 2P+T 10 A, SEM SUPORTE E SEM PLACA - FORNECIMENTO E INSTALAÇÃO. AF_03/2023	SINAPI	UN	1,00000000	R\$ 24,66	R\$ 24,66
TOTAL Serviço:					R\$ 35,79	
VALOR:					35,79	

**3.7.1.2.7. 91993 TOMADA ALTA DE EMBUTIR (1 MÓDULO), 2P+T 20 A, INCLUINDO SUPORTE E PLACA - FORNECIMENTO E INSTALAÇÃO. AF\_03/2023 (UN)**

Serviço	FONTE	UNID	COEFICIENTE	PREÇO UNITÁRIO	TOTAL	
91946	SUPORTE PARAFUSADO COM PLACA DE ENCAIXE 4" X 2" MÉDIO (1,30 M DO PISO) PARA PONTO ELÉTRICO - FORNECIMENTO E INSTALAÇÃO. AF_03/2023	SINAPI	UN	1,00000000	R\$ 11,13	R\$ 11,13
91991	TOMADA ALTA DE EMBUTIR (1 MÓDULO), 2P+T 20 A, SEM SUPORTE E SEM PLACA - FORNECIMENTO E INSTALAÇÃO. AF_03/2023	SINAPI	UN	1,00000000	R\$ 37,30	R\$ 37,30
TOTAL Serviço:					R\$ 48,43	
VALOR:					48,43	

**3.7.1.2.8. 91985 INTERRUPTOR PULSADOR CAMPAINHA (1 MÓDULO), 10A/250V, INCLUINDO SUPORTE E PLACA - FORNECIMENTO E INSTALAÇÃO. AF\_03/2023 (UN)**

Serviço	FONTE	UNID	COEFICIENTE	PREÇO UNITÁRIO	TOTAL	
91984	INTERRUPTOR PULSADOR CAMPAINHA (1 MÓDULO), 10A/250V, SEM SUPORTE E SEM PLACA - FORNECIMENTO E INSTALAÇÃO. AF_03/2023	SINAPI	UN	1,00000000	R\$ 18,07	R\$ 18,07
91946	SUPORTE PARAFUSADO COM PLACA DE ENCAIXE 4" X 2" MÉDIO (1,30 M DO PISO) PARA PONTO ELÉTRICO - FORNECIMENTO E INSTALAÇÃO. AF_03/2023	SINAPI	UN	1,00000000	R\$ 11,13	R\$ 11,13
TOTAL Serviço:					R\$ 29,20	
VALOR:					29,20	

**3.7.1.2.9. 91987 CAMPAINHA CIGARRA (1 MÓDULO), 10A/250V, INCLUINDO SUPORTE E PLACA - FORNECIMENTO E INSTALAÇÃO. AF\_03/2023 (UN)**

Serviço	FONTE	UNID	COEFICIENTE	PREÇO UNITÁRIO	TOTAL	
91985	CAMPAINHA CIGARRA (1 MÓDULO), 10A/250V, SEM SUPORTE E SEM PLACA - FORNECIMENTO E INSTALAÇÃO. AF_03/2023	SINAPI	UN	1,00000000	R\$ 37,04	R\$ 37,04
91946	SUPORTE PARAFUSADO COM PLACA DE ENCAIXE 4" X 2" MÉDIO (1,30 M DO PISO) PARA PONTO ELÉTRICO - FORNECIMENTO E INSTALAÇÃO. AF_03/2023	SINAPI	UN	1,00000000	R\$ 11,13	R\$ 11,13
TOTAL Serviço:					R\$ 48,17	
VALOR:					48,17	



**3.7.1.2.10. 91947\_ADP-01 ESPELHO / PLACA CEGA 4" X 2", PARA INSTALACAO DE TOMADAS E INTERRUPTORES (SEM CUSTO SINAPI) (UN)**

Material		FONTE	UNID	COEFICIENTE	PREÇO UNITÁRIO	TOTAL
00038091	ESPELHO / PLACA CEGA 4" X 2", PARA INSTALACAO DE TOMADAS E INTERRUPTORES	SINAPI	UN	1,00000000	R\$ 2,28	R\$ 2,28
00038099	SUPORTE DE FIXACAO PARA ESPELHO / PLACA 4" X 2", PARA 3 MODULOS, PARA INSTALACAO DE TOMADAS E INTERRUPTORES (SOMENTE SUPORTE)	SINAPI	UN	1,00000000	R\$ 1,42	R\$ 1,42
TOTAL Material:						R\$ 3,70
Mão de Obra com Encargos Complementares		FONTE	UNID	COEFICIENTE	PREÇO UNITÁRIO	TOTAL
88247	AUXILIAR DE ELETRICISTA COM ENCARGOS COMPLEMENTARES	SINAPI	H	0,09100000	R\$ 24,99	R\$ 2,27
88264	ELETRICISTA COM ENCARGOS COMPLEMENTARES	SINAPI	H	0,09100000	R\$ 29,57	R\$ 2,69
TOTAL Mão de Obra com Encargos Complementares:						R\$ 4,96
VALOR:						8,66

**3.7.1.2.11. 91941 CAIXA RETANGULAR 4" X 2" BAIXA (0,30 M DO PISO), PVC, INSTALADA EM PAREDE - FORNECIMENTO E INSTALAÇÃO. AF\_03/2023 (UN)**

Material		FONTE	UNID	COEFICIENTE	PREÇO UNITÁRIO	TOTAL
00001872	CAIXA DE PASSAGEM, EM PVC, DE 4" X 2", PARA ELETRODUTO FLEXIVEL CORRUGADO	SINAPI	UN	1,00000000	R\$ 1,78	R\$ 1,78
TOTAL Material:						R\$ 1,78
Mão de Obra com Encargos Complementares		FONTE	UNID	COEFICIENTE	PREÇO UNITÁRIO	TOTAL
88247	AUXILIAR DE ELETRICISTA COM ENCARGOS COMPLEMENTARES	SINAPI	H	0,16400000	R\$ 24,99	R\$ 4,09
88264	ELETRICISTA COM ENCARGOS COMPLEMENTARES	SINAPI	H	0,16400000	R\$ 29,57	R\$ 4,84
TOTAL Mão de Obra com Encargos Complementares:						R\$ 8,93
Serviço		FONTE	UNID	COEFICIENTE	PREÇO UNITÁRIO	TOTAL
88629	ARGAMASSA TRAÇO 1:3 (EM VOLUME DE CIMENTO E AREIA MÉDIA UMIDA), PREPARO MANUAL. AF_08/2019	SINAPI	M3	0,00090000	R\$ 681,76	R\$ 0,61
TOTAL Serviço:						R\$ 0,61
VALOR:						11,32

**3.7.1.2.12. 91940 CAIXA RETANGULAR 4" X 2" MÉDIA (1,30 M DO PISO), PVC, INSTALADA EM PAREDE - FORNECIMENTO E INSTALAÇÃO. AF\_03/2023 (UN)**

Material		FONTE	UNID	COEFICIENTE	PREÇO UNITÁRIO	TOTAL
00001872	CAIXA DE PASSAGEM, EM PVC, DE 4" X 2", PARA ELETRODUTO FLEXIVEL CORRUGADO	SINAPI	UN	1,00000000	R\$ 1,78	R\$ 1,78
TOTAL Material:						R\$ 1,78
Mão de Obra com Encargos Complementares		FONTE	UNID	COEFICIENTE	PREÇO UNITÁRIO	TOTAL
88247	AUXILIAR DE ELETRICISTA COM ENCARGOS COMPLEMENTARES	SINAPI	H	0,29100000	R\$ 24,99	R\$ 7,27
88264	ELETRICISTA COM ENCARGOS COMPLEMENTARES	SINAPI	H	0,29100000	R\$ 29,57	R\$ 8,60
TOTAL Mão de Obra com Encargos Complementares:						R\$ 15,87
Serviço		FONTE	UNID	COEFICIENTE	PREÇO UNITÁRIO	TOTAL
88629	ARGAMASSA TRAÇO 1:3 (EM VOLUME DE CIMENTO E AREIA MÉDIA UMIDA), PREPARO MANUAL. AF_08/2019	SINAPI	M3	0,00090000	R\$ 681,76	R\$ 0,61
TOTAL Serviço:						R\$ 0,61
VALOR:						18,26

**3.7.1.2.13. 91939 CAIXA RETANGULAR 4" X 2" ALTA (2,00 M DO PISO), PVC, INSTALADA EM PAREDE - FORNECIMENTO E INSTALAÇÃO. AF\_03/2023 (UN)**

Material		FONTE	UNID	COEFICIENTE	PREÇO UNITÁRIO	TOTAL
00001872	CAIXA DE PASSAGEM, EM PVC, DE 4" X 2", PARA ELETRODUTO FLEXIVEL CORRUGADO	SINAPI	UN	1,00000000	R\$ 1,78	R\$ 1,78
TOTAL Material:						R\$ 1,78
Mão de Obra com Encargos Complementares		FONTE	UNID	COEFICIENTE	PREÇO UNITÁRIO	TOTAL
88247	AUXILIAR DE ELETRICISTA COM ENCARGOS COMPLEMENTARES	SINAPI	H	0,55000000	R\$ 24,99	R\$ 13,74
88264	ELETRICISTA COM ENCARGOS COMPLEMENTARES	SINAPI	H	0,55000000	R\$ 29,57	R\$ 16,26
TOTAL Mão de Obra com Encargos Complementares:						R\$ 30,00
Serviço		FONTE	UNID	COEFICIENTE	PREÇO UNITÁRIO	TOTAL

RECEIÇÃO MUNICIPAL Nº 486  
 DATA 14/07/2023  
 PUNHESES DE

88629	ARGAMASSA TRAÇO 1:3 (EM VOLUME DE CIMENTO E AREIA MÉDIA UMIDA). PREPARO MANUAL. AF_08/2019	SINAPI	M3	0,00090000	R\$ 681,76	
TOTAL Serviço:						R\$ 681,76
VALOR:						32,39

**3.7.1.2.14. 91937 CAIXA OCTOGONAL 3" X 3", PVC, INSTALADA EM LAJE - FORNECIMENTO E INSTALAÇÃO. AF\_03/2023 (UN)**

Material	FORNTE	UNID	COEFICIENTE	PREÇO UNITÁRIO	TOTAL
00001871	CAIXA OCTOGONAL DE FUNDO MOVEL. EM PVC. DE 3" X 3". PARA ELETRODUTO FLEXIVEL CORRUGADO	SINAPI	UN	R\$ 3,19	R\$ 3,19
TOTAL Material:					R\$ 3,19
Mão de Obra com Encargos Complementares	FORNTE	UNID	COEFICIENTE	PREÇO UNITÁRIO	TOTAL
88247	AUXILIAR DE ELETRICISTA COM ENCARGOS COMPLEMENTARES	SINAPI	H	R\$ 24,99	R\$ 5,54
88264	ELETRICISTA COM ENCARGOS COMPLEMENTARES	SINAPI	H	R\$ 29,57	R\$ 6,56
TOTAL Mão de Obra com Encargos Complementares:					R\$ 12,10
VALOR:					15,29

**3.7.1.3.1. 91924 CABO DE COBRE FLEXIVEL ISOLADO, 1,5 MM², ANTI-CHAMA 450/750 V, PARA CIRCUITOS TERMINAIS - FORNECIMENTO E INSTALAÇÃO. AF\_03/2023 (M)**

Material	FORNTE	UNID	COEFICIENTE	PREÇO UNITÁRIO	TOTAL
00001013	CABO DE COBRE, FLEXIVEL, CLASSE 4 OU 5, ISOLACAO EM PVC/A, ANTICHAMA BWF-B, 1 CONDUTOR, 450/750 V, SECAO NOMINAL 1,5 MM2	SINAPI	M	R\$ 1,51	R\$ 1,87
00021127	FITA ISOLANTE ADESIVA ANTICHAMA, USO ATE 750 V, EM ROLO DE 19 MM X 5 M	SINAPI	UN	R\$ 3,78	R\$ 0,03
TOTAL Material:					R\$ 1,90
Mão de Obra com Encargos Complementares	FORNTE	UNID	COEFICIENTE	PREÇO UNITÁRIO	TOTAL
88247	AUXILIAR DE ELETRICISTA COM ENCARGOS COMPLEMENTARES	SINAPI	H	R\$ 24,99	R\$ 0,57
88264	ELETRICISTA COM ENCARGOS COMPLEMENTARES	SINAPI	H	R\$ 29,57	R\$ 0,68
TOTAL Mão de Obra com Encargos Complementares:					R\$ 1,25
VALOR:					3,15

**3.7.1.3.2. 91926 CABO DE COBRE FLEXIVEL ISOLADO, 2,5 MM², ANTI-CHAMA 450/750 V, PARA CIRCUITOS TERMINAIS - FORNECIMENTO E INSTALAÇÃO. AF\_03/2023 (M)**

Material	FORNTE	UNID	COEFICIENTE	PREÇO UNITÁRIO	TOTAL
00001014	CABO DE COBRE, FLEXIVEL, CLASSE 4 OU 5, ISOLACAO EM PVC/A, ANTICHAMA BWF-B, 1 CONDUTOR, 450/750 V, SECAO NOMINAL 2,5 MM2	SINAPI	M	R\$ 2,39	R\$ 2,97
00021127	FITA ISOLANTE ADESIVA ANTICHAMA, USO ATE 750 V, EM ROLO DE 19 MM X 5 M	SINAPI	UN	R\$ 3,78	R\$ 0,03
TOTAL Material:					R\$ 3,00
Mão de Obra com Encargos Complementares	FORNTE	UNID	COEFICIENTE	PREÇO UNITÁRIO	TOTAL
88247	AUXILIAR DE ELETRICISTA COM ENCARGOS COMPLEMENTARES	SINAPI	H	R\$ 24,99	R\$ 0,72
88264	ELETRICISTA COM ENCARGOS COMPLEMENTARES	SINAPI	H	R\$ 29,57	R\$ 0,85
TOTAL Mão de Obra com Encargos Complementares:					R\$ 1,57
VALOR:					4,57

**3.7.1.3.3. 91928 CABO DE COBRE FLEXIVEL ISOLADO, 4 MM², ANTI-CHAMA 450/750 V, PARA CIRCUITOS TERMINAIS - FORNECIMENTO E INSTALAÇÃO. AF\_03/2023 (M)**

Material	FORNTE	UNID	COEFICIENTE	PREÇO UNITÁRIO	TOTAL
00000981	CABO DE COBRE, FLEXIVEL, CLASSE 4 OU 5, ISOLACAO EM PVC/A, ANTICHAMA BWF-B, 1 CONDUTOR, 450/750 V, SECAO NOMINAL 4 MM2	SINAPI	M	R\$ 3,97	R\$ 4,83
00021127	FITA ISOLANTE ADESIVA ANTICHAMA, USO ATE 750 V, EM ROLO DE 19 MM X 5 M	SINAPI	UN	R\$ 3,78	R\$ 0,03
TOTAL Material:					R\$ 4,86
Mão de Obra com Encargos Complementares	FORNTE	UNID	COEFICIENTE	PREÇO UNITÁRIO	TOTAL
88247	AUXILIAR DE ELETRICISTA COM ENCARGOS COMPLEMENTARES	SINAPI	H	R\$ 24,99	R\$ 0,97
88264	ELETRICISTA COM ENCARGOS COMPLEMENTARES	SINAPI	H	R\$ 29,57	R\$ 1,15
TOTAL Mão de Obra com Encargos Complementares:					R\$ 2,12



VALOR: \_\_\_\_\_

**3.7.1.3.4. 101884 CABO DE COBRE ISOLADO, 10 MM<sup>2</sup>, ANTI-CHAMA 450/750 V, INSTALADO EM ELETROCALHA OU PERFILADO - FORNECIMENTO E INSTALAÇÃO. AF\_10/2020 (M)**

Material	FORTE	UNID	COEFICIENTE	PREÇO UNITÁRIO	TOTAL	
0000980	CABO DE COBRE, FLEXIVEL, CLASSE 4 OU 5, ISOLACAO EM PVC/A, ANTICHAMA BWF-B, 1 CONDUTOR, 450/750 V, SECAO NOMINAL 10 MM2	SINAPI	M	1,02700000	R\$ 10,91	R\$ 11,20
00021127	FITA ISOLANTE ADESIVA ANTICHAMA, USO ATE 750 V, EM ROLO DE 19 MM X 5 M	SINAPI	UN	0,01000000	R\$ 3,78	R\$ 0,03
TOTAL Material:					R\$ 11,23	
Mão de Obra com Encargos Complementares						
	FORTE	UNID	COEFICIENTE	PREÇO UNITÁRIO	TOTAL	
88247	AUXILIAR DE ELETRICISTA COM ENCARGOS COMPLEMENTARES	SINAPI	H	0,00380000	R\$ 24,99	R\$ 0,09
88264	ELETRICISTA COM ENCARGOS COMPLEMENTARES	SINAPI	H	0,00380000	R\$ 29,57	R\$ 0,11
TOTAL Mão de Obra com Encargos Complementares:					R\$ 0,20	
VALOR:					11,43	

**3.7.1.3.5. 92980 CABO DE COBRE FLEXÍVEL ISOLADO, 10 MM<sup>2</sup>, ANTI-CHAMA 0,6/1,0 KV, PARA DISTRIBUIÇÃO - FORNECIMENTO E INSTALAÇÃO. AF\_10/2020 (M)**

Material	FORTE	UNID	COEFICIENTE	PREÇO UNITÁRIO	TOTAL	
00001020	CABO DE COBRE, FLEXIVEL, CLASSE 4 OU 5, ISOLACAO EM PVC/A, ANTICHAMA BWF-B, COBERTURA PVC-ST1, ANTICHAMA BWF-B, 1 CONDUTOR, 0,6/1 KV, SECAO NOMINAL 10 MM2	SINAPI	M	1,02700000	R\$ 10,40	R\$ 10,68
00021127	FITA ISOLANTE ADESIVA ANTICHAMA, USO ATE 750 V, EM ROLO DE 19 MM X 5 M	SINAPI	UN	0,01000000	R\$ 3,78	R\$ 0,03
TOTAL Material:					R\$ 10,71	
Mão de Obra com Encargos Complementares						
	FORTE	UNID	COEFICIENTE	PREÇO UNITÁRIO	TOTAL	
88247	AUXILIAR DE ELETRICISTA COM ENCARGOS COMPLEMENTARES	SINAPI	H	0,00900000	R\$ 24,99	R\$ 0,22
88264	ELETRICISTA COM ENCARGOS COMPLEMENTARES	SINAPI	H	0,00900000	R\$ 29,57	R\$ 0,26
TOTAL Mão de Obra com Encargos Complementares:					R\$ 0,48	
VALOR:					11,19	

**3.7.1.3.6. 91834 ELETRODUTO FLEXIVEL CORRUGADO, PVC, DN 25 MM (3/4"), PARA CIRCUITOS TERMINAIS, INSTALADO EM FORRO - FORNECIMENTO E INSTALAÇÃO. AF\_03/2023 (M)**

Material	FORTE	UNID	COEFICIENTE	PREÇO UNITÁRIO	TOTAL	
00002988	ELETRODUTO PVC FLEXIVEL CORRUGADO, COR AMARELA, DE 25 MM	SINAPI	M	1,10000000	R\$ 2,35	R\$ 2,58
TOTAL Material:					R\$ 2,58	
Mão de Obra com Encargos Complementares						
	FORTE	UNID	COEFICIENTE	PREÇO UNITÁRIO	TOTAL	
88247	AUXILIAR DE ELETRICISTA COM ENCARGOS COMPLEMENTARES	SINAPI	H	0,09100000	R\$ 24,99	R\$ 2,27
88264	ELETRICISTA COM ENCARGOS COMPLEMENTARES	SINAPI	H	0,09100000	R\$ 29,57	R\$ 2,69
TOTAL Mão de Obra com Encargos Complementares:					R\$ 4,96	
Serviço						
	FORTE	UNID	COEFICIENTE	PREÇO UNITÁRIO	TOTAL	
91170	FIXAÇÃO DE TUBOS HORIZONTAIS DE PVC: ÁGUA, PVC ESGOTO, PVC ÁGUA PLUVIAL, CPVC, PPR, COBRE OU AÇO. DIÂMETROS MENORES OU IGUAIS A 40 MM, COM ABRAÇADEIRA METALICA RIGIDA TIPO U PERFIL 1 1/4", FIXADA EM PERFILADO EM LAJE. AF_09/2023_PS	SINAPI	M	1,00000000	R\$ 13,04	R\$ 13,04
TOTAL Serviço:					R\$ 13,04	
VALOR:					20,58	

**3.7.1.3.7. 91854 ELETRODUTO FLEXIVEL CORRUGADO, PVC, DN 25 MM (3/4"), PARA CIRCUITOS TERMINAIS, INSTALADO EM PAREDE - FORNECIMENTO E INSTALAÇÃO. AF\_03/2023 (M)**

Material	FORTE	UNID	COEFICIENTE	PREÇO UNITÁRIO	TOTAL	
00002688	ELETRODUTO PVC FLEXIVEL CORRUGADO, COR AMARELA, DE 25 MM	SINAPI	M	1,01700000	R\$ 2,35	R\$ 2,38
TOTAL Material:					R\$ 2,38	
Mão de Obra com Encargos Complementares						
	FORTE	UNID	COEFICIENTE	PREÇO UNITÁRIO	TOTAL	
88247	AUXILIAR DE ELETRICISTA COM ENCARGOS COMPLEMENTARES	SINAPI	H	0,13400000	R\$ 24,99	R\$ 3,34
88264	ELETRICISTA COM ENCARGOS COMPLEMENTARES	SINAPI	H	0,13400000	R\$ 29,57	R\$ 3,96



TOTAL Mão de Obra com Encargos Complementares:	R\$ 7,30
<b>VALOR:</b>	<b>9,68</b>

**3.7.1.3.8. 91845 ELETRODUTO FLEXÍVEL CORRUGADO REFORÇADO, PVC, DN 25 MM (3/4"), PARA CIRCUITOS TERMINAIS, INSTALADO EM LAJE - FORNECIMENTO E INSTALAÇÃO. AF\_03/2023 (M)**

Material		FORNTE	UNID	COEFICIENTE	PREÇO UNITÁRIO	TOTAL
00043132	ARAME RECOZIDO 16 BWG. D = 1,65 MM (0,016 KG/M) OU 18 BWG. D = 1,25 MM (0,01 KG/M)	SINAPI	KG	0,00180000	R\$ 16,09	R\$ 0,02
00039244	ELETRODUTO PVC FLEXIVEL CORRUGADO, REFORCADO, COR LARANJA, DE 25 MM, PARA LAJES E PISOS	SINAPI	M	1,10000000	R\$ 3,59	R\$ 3,94
TOTAL Material:						R\$ 3,96

Mão de Obra com Encargos Complementares		FORNTE	UNID	COEFICIENTE	PREÇO UNITÁRIO	TOTAL
88247	AUXILIAR DE ELETRICISTA COM ENCARGOS COMPLEMENTARES	SINAPI	H	0,07100000	R\$ 24,99	R\$ 1,77
88264	ELETRICISTA COM ENCARGOS COMPLEMENTARES	SINAPI	H	0,07100000	R\$ 29,57	R\$ 2,09
TOTAL Mão de Obra com Encargos Complementares:						R\$ 3,86
<b>VALOR:</b>						<b>7,82</b>

**3.7.1.3.9. 90447 RASGO LINEAR MANUAL EM ALVENARIA, PARA ELETRODUTOS, DIÂMETROS MENORES OU IGUAIS A 40 MM. AF\_09/2023 (M)**

Mão de Obra com Encargos Complementares		FORNTE	UNID	COEFICIENTE	PREÇO UNITÁRIO	TOTAL
88247	AUXILIAR DE ELETRICISTA COM ENCARGOS COMPLEMENTARES	SINAPI	H	0,06600000	R\$ 24,99	R\$ 1,64
88264	ELETRICISTA COM ENCARGOS COMPLEMENTARES	SINAPI	H	0,23480000	R\$ 29,57	R\$ 6,94
TOTAL Mão de Obra com Encargos Complementares:						R\$ 8,58
<b>VALOR:</b>						<b>8,58</b>

**3.7.2.1.1. 90373 JOELHO 90 GRAUS COM BUCHA DE LATÃO, PVC, SOLDÁVEL, DN 25MM, X 1/2 INSTALADO EM RAMAL OU SUB-RAMAL DE ÁGUA - FORNECIMENTO E INSTALAÇÃO. AF\_06/2022 (UN)**

Material		FORNTE	UNID	COEFICIENTE	PREÇO UNITÁRIO	TOTAL
00000122	ADESIVO PLASTICO PARA PVC, FRASCO COM "850" GR	SINAPI	UN	0,00590000	R\$ 64,94	R\$ 0,38
00020147	JOELHO PVC, SOLDÁVEL, COM BUCHA DE LATÃO, 90 GRAUS, 25 MM X 1/2", PARA AGUA FRIA PREDIAL	SINAPI	UN	1,00000000	R\$ 5,31	R\$ 5,31
00038383	LIXA D'AGUA EM FOLHA, COR PRETA, GRAO 100	SINAPI	UN	0,03150000	R\$ 1,65	R\$ 0,05
00020083	SOLUCAO PREPARADORA / LIMPADORA PARA PVC, FRASCO COM 1000 CM3	SINAPI	UN	0,00700000	R\$ 73,67	R\$ 0,51
TOTAL Material:						R\$ 6,25

Mão de Obra com Encargos Complementares		FORNTE	UNID	COEFICIENTE	PREÇO UNITÁRIO	TOTAL
88248	AUXILIAR DE ENCANADOR OU BOMBEIRO HIDRÁULICO COM ENCARGOS COMPLEMENTARES	SINAPI	H	0,13120000	R\$ 24,00	R\$ 3,14
88267	ENCANADOR OU BOMBEIRO HIDRÁULICO COM ENCARGOS COMPLEMENTARES	SINAPI	H	0,13120000	R\$ 28,49	R\$ 3,73
TOTAL Mão de Obra com Encargos Complementares:						R\$ 6,87
<b>VALOR:</b>						<b>13,12</b>

**3.7.2.1.2. 89408 JOELHO 90 GRAUS, PVC, SOLDÁVEL, DN 25MM, INSTALADO EM RAMAL DE DISTRIBUIÇÃO DE ÁGUA - FORNECIMENTO E INSTALAÇÃO. AF\_06/2022 (UN)**

Material		FORNTE	UNID	COEFICIENTE	PREÇO UNITÁRIO	TOTAL
00000122	ADESIVO PLASTICO PARA PVC, FRASCO COM "850" GR	SINAPI	UN	0,00710000	R\$ 64,94	R\$ 0,46
00003529	JOELHO PVC, SOLDÁVEL, 90 GRAUS, 25 MM, COR MARROM, PARA AGUA FRIA PREDIAL	SINAPI	UN	1,00000000	R\$ 0,72	R\$ 0,72
00038383	LIXA D'AGUA EM FOLHA, COR PRETA, GRAO 100	SINAPI	UN	0,03020000	R\$ 1,65	R\$ 0,04
00020083	SOLUCAO PREPARADORA / LIMPADORA PARA PVC, FRASCO COM 1000 CM3	SINAPI	UN	0,00800000	R\$ 73,57	R\$ 0,58
TOTAL Material:						R\$ 1,80

Mão de Obra com Encargos Complementares		FORNTE	UNID	COEFICIENTE	PREÇO UNITÁRIO	TOTAL
88248	AUXILIAR DE ENCANADOR OU BOMBEIRO HIDRÁULICO COM ENCARGOS COMPLEMENTARES	SINAPI	H	0,13590000	R\$ 24,00	R\$ 3,26
88267	ENCANADOR OU BOMBEIRO HIDRÁULICO COM ENCARGOS COMPLEMENTARES	SINAPI	H	0,13590000	R\$ 29,49	R\$ 3,87
TOTAL Mão de Obra com Encargos Complementares:						R\$ 7,13
<b>VALOR:</b>						<b>8,93</b>





**3.7.2.1.7. CPU - 01 FORNECIMENTO E INSTALAÇÃO DE PRESSURIZADOR ACOPLADO AO CHUVEIRO (TENSÃO: 127V - PRESSÃO MINIMA: 0,7MCA - PRESSÃO MÁXIMA: 2,5MCA - ENTRADA 1/2" / SAÍDA 1/2") (UN)**

Material	FORTE	UNID	COEFICIENTE	PREÇO UNITÁRIO	TOTAL	
INS-001	PRESSURIZADOR ACOPLADO AO CHUVEIRO (TENSÃO: 127V - PRESSÃO MINIMA: 0,7MCA / PRESSÃO MÁXIMA: 2,5MCA - ENTRADA 1/2" / SAÍDA 1/2")	PRÓPRIA	UN	1,00000000	R\$ 254,73	R\$ 254,73
TOTAL Material:					R\$ 254,73	

Mão de Obra com Encargos Complementares	FORTE	UNID	COEFICIENTE	PREÇO UNITÁRIO	TOTAL	
88264	ELETRICISTA COM ENCARGOS COMPLEMENTARES	SINAPI	H	0,50000000	R\$ 29,57	R\$ 14,79
88267	ENCANADOR OU BOMBEIRO HIDRAULICO COM ENCARGOS COMPLEMENTARES	SINAPI	H	0,50000000	R\$ 28,49	R\$ 14,25
88316	SERVENTE COM ENCARGOS COMPLEMENTARES	SINAPI	H	0,50000000	R\$ 23,37	R\$ 11,69
TOTAL Mão de Obra com Encargos Complementares:					R\$ 40,73	
VALOR:					295,46	

**3.7.2.2.1. 89985 REGISTRO DE PRESSÃO BRUTO, LATAO, ROSCÁVEL, 3/4", COM ACABAMENTO E CANOPLA CROMADOS - FORNECIMENTO E INSTALAÇÃO. AF\_08/2021 (UN)**

Material	FORTE	UNID	COEFICIENTE	PREÇO UNITÁRIO	TOTAL	
00003148	FITA VEDA ROSCA, EM PTFE, ROLO DE 18 MM X 50 M (L X C)	SINAPI	UN	0,01060000	R\$ 14,67	R\$ 0,15
00006024	REGISTRO PRESSAO COM ACABAMENTO E CANOPLA CROMADA, SIMPLES, BITOLA 3/4"	SINAPI	UN	1,00000000	R\$ 81,02	R\$ 81,02
TOTAL Material:					R\$ 81,17	

Mão de Obra com Encargos Complementares	FORTE	UNID	COEFICIENTE	PREÇO UNITÁRIO	TOTAL	
88248	AUXILIAR DE ENCANADOR OU BOMBEIRO HIDRAULICO COM ENCARGOS COMPLEMENTARES	SINAPI	H	0,22120000	R\$ 24,00	R\$ 5,30
88267	ENCANADOR OU BOMBEIRO HIDRAULICO COM ENCARGOS COMPLEMENTARES	SINAPI	H	0,22120000	R\$ 28,49	R\$ 6,30
TOTAL Mão de Obra com Encargos Complementares:					R\$ 11,60	
VALOR:					92,77	

**3.7.2.2.2. 89987 REGISTRO DE GAVETA BRUTO, LATAO, ROSCAVEL, 3/4", COM ACABAMENTO E CANOPLA CROMADOS - FORNECIMENTO E INSTALAÇÃO. AF\_08/2021 (UN)**

Material	FORTE	UNID	COEFICIENTE	PREÇO UNITÁRIO	TOTAL	
00003148	FITA VEDA ROSCA, EM PTFE, ROLO DE 18 MM X 50 M (L X C)	SINAPI	UN	0,01060000	R\$ 14,67	R\$ 0,15
00006005	REGISTRO GAVETA COM ACABAMENTO E CANOPLA CROMADOS, SIMPLES, BITOLA 3/4"	SINAPI	UN	1,00000000	R\$ 85,90	R\$ 85,90
TOTAL Material:					R\$ 86,05	

Mão de Obra com Encargos Complementares	FORTE	UNID	COEFICIENTE	PREÇO UNITÁRIO	TOTAL	
88248	AUXILIAR DE ENCANADOR OU BOMBEIRO HIDRAULICO COM ENCARGOS COMPLEMENTARES	SINAPI	H	0,22120000	R\$ 24,00	R\$ 5,30
88267	ENCANADOR OU BOMBEIRO HIDRAULICO COM ENCARGOS COMPLEMENTARES	SINAPI	H	0,22120000	R\$ 28,49	R\$ 6,30
TOTAL Mão de Obra com Encargos Complementares:					R\$ 11,60	
VALOR:					97,65	

**3.7.2.2.3. 94490 REGISTRO DE ESFERA, PVC, SOLDÁVEL, COM VOLANTE, DN 32 MM - FORNECIMENTO E INSTALAÇÃO. AF\_08/2021 (UN)**

Material	FORTE	UNID	COEFICIENTE	PREÇO UNITÁRIO	TOTAL	
00020080	ADESIVO PLASTICO PARA PVC, FRASCO COM 175 GR	SINAPI	UN	0,04000000	R\$ 21,19	R\$ 0,84
00038383	LIXA D'AGUA EM FOLHA, COR PRETA, GRAO 100	SINAPI	UN	0,00800000	R\$ 1,65	R\$ 0,01
00011675	REGISTRO DE ESFERA, PVC, COM VOLANTE, VS, SOLDÁVEL, DN 32 MM, COM CORPO DIVIDIDO	SINAPI	UN	1,00000000	R\$ 24,26	R\$ 24,26
00020083	SOLUCAO PREPARADORA / LIMPADORA PARA PVC, FRASCO COM 1000 CM3	SINAPI	UN	0,00950000	R\$ 73,57	R\$ 0,69
TOTAL Material:					R\$ 26,80	

Mão de Obra com Encargos Complementares	FORTE	UNID	COEFICIENTE	PREÇO UNITÁRIO	TOTAL	
88248	AUXILIAR DE ENCANADOR OU BOMBEIRO HIDRAULICO COM ENCARGOS COMPLEMENTARES	SINAPI	H	0,07950000	R\$ 24,00	R\$ 1,90
88267	ENCANADOR OU BOMBEIRO HIDRAULICO COM ENCARGOS COMPLEMENTARES	SINAPI	H	0,07950000	R\$ 28,49	R\$ 2,26
TOTAL Mão de Obra com Encargos Complementares:					R\$ 4,16	
VALOR:					29,96	



3.7.2.2.4. 86885 ENGATE FLEXÍVEL EM PLÁSTICO BRANCO, 1/2" X 40CM - FORNECIMENTO E INSTALAÇÃO. AF_01/2020 (UN)						
Material		FORNTE	UNID	COEFICIENTE	PREÇO UNITÁRIO	TOTAL
00011681	ENGATE/RABICHO FLEXIVEL PLASTICO (PVC OU ABS) BRANCO 1/2" X 40 CM	SINAPI	UN	1,00000000	R\$ 7,09	R\$ 7,09
00003146	FITA VEDA ROSCA, EM PTFE, ROLO DE 18 MM X 10 M (L X C)	SINAPI	UN	0,02100000	R\$ 3,98	R\$ 0,08
TOTAL Material:						R\$ 7,17
Mão de Obra com Encargos Complementares		FORNTE	UNID	COEFICIENTE	PREÇO UNITÁRIO	TOTAL
88267	ENCANADOR OU BOMBEIRO HIDRAULICO COM ENCARGOS COMPLEMENTARES	SINAPI	H	0,15250000	R\$ 28,49	R\$ 4,34
88316	SERVENTE COM ENCARGOS COMPLEMENTARES	SINAPI	H	0,04810000	R\$ 23,37	R\$ 1,12
TOTAL Mão de Obra com Encargos Complementares:						R\$ 5,46
VALOR:						12,63

3.7.2.3.1. 97741 KIT CAVALETE PARA MEDIÇÃO DE ÁGUA - ENTRADA INDIVIDUALIZADA, EM PVC 25 MM (3/4"), PARA 1 MEDIDOR - FORNECIMENTO E INSTALAÇÃO (EXCLUSIVE HIDRÔMETRO). AF_03/2024 (UN)						
Material		FORNTE	UNID	COEFICIENTE	PREÇO UNITÁRIO	TOTAL
00000065	ADAPTADOR PVC SOLDAVEL CURTO COM BOLSA E ROSCA, 25 MM X 3/4", PARA AGUA FRIA	SINAPI	UN	2,00000000	R\$ 0,88	R\$ 1,76
00000122	ADESIVO PLASTICO PARA PVC, FRASCO COM "850" GR	SINAPI	UN	0,07290000	R\$ 64,94	R\$ 4,73
00000813	BUCHA DE REDUÇAO DE PVC, SOLDAVEL, LONGA, COM 50 X 25 MM, PARA AGUA FRIA PREDIAL	SINAPI	UN	1,00000000	R\$ 4,21	R\$ 4,21
00003146	FITA VEDA ROSCA, EM PTFE, ROLO DE 18 MM X 50 M (L X C)	SINAPI	UN	0,01320000	R\$ 14,67	R\$ 0,19
00003529	JOELHO PVC, SOLDAVEL, 90 GRAUS, 25 MM, COR MARROM, PARA AGUA FRIA PREDIAL	SINAPI	UN	2,00000000	R\$ 0,72	R\$ 1,44
00003540	JOELHO PVC, SOLDAVEL, 90 GRAUS, 50 MM, COR MARROM, PARA AGUA FRIA PREDIAL	SINAPI	UN	2,00000000	R\$ 4,95	R\$ 9,90
00038383	LIXA D'AGUA EM FOLHA, COR PRETA, GRAO 100	SINAPI	UN	0,16810000	R\$ 1,65	R\$ 0,27
00006016	REGISTRO GAVETA BRUTO EM LATAO FORJADO, BITOLA 3/4"	SINAPI	UN	1,00000000	R\$ 35,21	R\$ 35,21
00020083	SOLUCAO PREPARADORA / LIMPADORA PARA PVC, FRASCO COM 1000 CM3	SINAPI	UN	0,09100000	R\$ 73,57	R\$ 6,69
00009868	TUBO PVC, SOLDAVEL, DE 25 MM, AGUA FRIA (NBR-5648)	SINAPI	M	2,99050000	R\$ 4,12	R\$ 12,32
00009875	TUBO PVC, SOLDAVEL, DE 50 MM, AGUA FRIA (NBR-5648)	SINAPI	M	0,94440000	R\$ 15,31	R\$ 14,45
TOTAL Material:						R\$ 91,17
Mão de Obra com Encargos Complementares		FORNTE	UNID	COEFICIENTE	PREÇO UNITÁRIO	TOTAL
88248	AUXILIAR DE ENCANADOR OU BOMBEIRO HIDRAULICO COM ENCARGOS COMPLEMENTARES	SINAPI	H	1,52650000	R\$ 24,00	R\$ 36,63
88267	ENCANADOR OU BOMBEIRO HIDRAULICO COM ENCARGOS COMPLEMENTARES	SINAPI	H	1,52650000	R\$ 28,49	R\$ 43,48
TOTAL Mão de Obra com Encargos Complementares:						R\$ 80,11
VALOR:						171,28

3.7.2.3.2. 104994_ADP-01 CAIXA DE EMBUTIR EM POLICARBONATO PARA ABRIGO DE HIDRÔMETRO - FORNECIMENTO E INSTALAÇÃO (EXCLUSIVE HIDRÔMETRO). AF_03/2024 (UN)						
Material		FORNTE	UNID	COEFICIENTE	PREÇO UNITÁRIO	TOTAL
00045115	CAIXA OU ABRIGO EM POLICARBONATO (PC), PARA ATE 2 HIDROMETROS, COM TAMPAS E ACESSOS PARA A INSTALACAO	SINAPI	UN	1,00000000	R\$ 115,18	R\$ 115,18
TOTAL Geral:						R\$ 115,18
Mão de Obra com Encargos Complementares		FORNTE	UNID	COEFICIENTE	PREÇO UNITÁRIO	TOTAL
88248	AUXILIAR DE ENCANADOR OU BOMBEIRO HIDRAULICO COM ENCARGOS COMPLEMENTARES	SINAPI	H	0,72100000	R\$ 24,00	R\$ 17,30
88267	ENCANADOR OU BOMBEIRO HIDRAULICO COM ENCARGOS COMPLEMENTARES	SINAPI	H	0,72100000	R\$ 28,49	R\$ 20,54
TOTAL Mão de Obra com Encargos Complementares:						R\$ 37,84
Serviço		FORNTE	UNID	COEFICIENTE	PREÇO UNITÁRIO	TOTAL
87367	ARGAMASSA TRAÇO 1:1:6 (EM VOLUME DE CIMENTO, CAL E AREIA MÉDIA ÚMIDA) PARA EMBOÇO/MASSA ÚNICA/ASSENTAMENTO DE ALVENARIA DE VEDAÇÃO, PREPARO MANUAL. AF_08/2019	SINAPI	M3	0,00330000	R\$ 740,33	R\$ 2,44
TOTAL Serviço:						R\$ 2,44
VALOR:						155,46



**3.7.2.3.3. 89353 REGISTRO DE GAVETA BRUTO, LATÃO, ROSCÁVEL, 3/4" - FORNECIMENTO E INSTALAÇÃO. AF\_08/2021 (UN)**

Material	FORTE	UNID	COEFICIENTE	PREÇO UNITÁRIO	TOTAL	
00003148	FITA VEDA ROSCA, EM PTFE, ROLO DE 18 MM X 50 M (L X C)	SINAPI	UN	0,01060000	R\$ 14,67	R\$ 0,15
00006016	REGISTRO GAVETA BRUTO EM LATAO FORJADO. BITOLA 3/4"	SINAPI	UN	1,00000000	R\$ 35,21	R\$ 35,21
TOTAL Material:					R\$ 35,36	

Mão de Obra com Encargos Complementares	FORTE	UNID	COEFICIENTE	PREÇO UNITÁRIO	TOTAL	
88248	AUXILIAR DE ENCANADOR OU BOMBEIRO HIDRÁULICO COM ENCARGOS COMPLEMENTARES	SINAPI	H	0,11020000	R\$ 24,00	R\$ 2,64
88267	ENCANADOR OU BOMBEIRO HIDRÁULICO COM ENCARGOS COMPLEMENTARES	SINAPI	H	0,11020000	R\$ 28,49	R\$ 3,13
TOTAL Mão de Obra com Encargos Complementares:					R\$ 5,77	
VALOR:					41,13	

**3.7.2.3.4. 89402 TUBO, PVC, SOLDÁVEL, DE 25MM, INSTALADO EM RAMAL DE DISTRIBUIÇÃO DE ÁGUA - FORNECIMENTO E INSTALAÇÃO. AF\_06/2022 (M)**

Material	FORTE	UNID	COEFICIENTE	PREÇO UNITÁRIO	TOTAL	
00038383	LIXA D'AGUA EM FOLHA, COR PRETA, GRAO 100	SINAPI	UN	0,03700000	R\$ 1,65	R\$ 0,06
00009868	TUBO PVC, SOLDAVEL, DE 25 MM, AGUA FRIA (NBR-5548)	SINAPI	M	1,04930000	R\$ 4,12	R\$ 4,32
TOTAL Material:					R\$ 4,38	

Mão de Obra com Encargos Complementares	FORTE	UNID	COEFICIENTE	PREÇO UNITÁRIO	TOTAL	
88248	AUXILIAR DE ENCANADOR OU BOMBEIRO HIDRÁULICO COM ENCARGOS COMPLEMENTARES	SINAPI	H	0,15860000	R\$ 24,00	R\$ 3,80
88267	ENCANADOR OU BOMBEIRO HIDRÁULICO COM ENCARGOS COMPLEMENTARES	SINAPI	H	0,15860000	R\$ 28,49	R\$ 4,51
TOTAL Mão de Obra com Encargos Complementares:					R\$ 8,31	
VALOR:					12,69	

**3.7.2.3.5. 89446 TUBO, PVC, SOLDÁVEL, DE 25MM, INSTALADO EM PRUMADA DE ÁGUA - FORNECIMENTO E INSTALAÇÃO. AF\_06/2022 (M)**

Material	FORTE	UNID	COEFICIENTE	PREÇO UNITÁRIO	TOTAL	
00038383	LIXA D'AGUA EM FOLHA, COR PRETA, GRAO 100	SINAPI	UN	0,00450000	R\$ 1,65	R\$ 0,00
00009868	TUBO PVC, SOLDAVEL, DE 25 MM, AGUA FRIA (NBR-5548)	SINAPI	M	1,04930000	R\$ 4,12	R\$ 4,32
TOTAL Material:					R\$ 4,32	

Mão de Obra com Encargos Complementares	FORTE	UNID	COEFICIENTE	PREÇO UNITÁRIO	TOTAL	
88248	AUXILIAR DE ENCANADOR OU BOMBEIRO HIDRÁULICO COM ENCARGOS COMPLEMENTARES	SINAPI	H	0,01950000	R\$ 24,00	R\$ 0,46
88267	ENCANADOR OU BOMBEIRO HIDRÁULICO COM ENCARGOS COMPLEMENTARES	SINAPI	H	0,01950000	R\$ 28,49	R\$ 0,55
TOTAL Mão de Obra com Encargos Complementares:					R\$ 1,01	
VALOR:					5,33	

**3.7.2.3.6. 89408 JOELHO 90 GRAUS, PVC, SOLDÁVEL, DN 25MM, INSTALADO EM RAMAL DE DISTRIBUIÇÃO DE ÁGUA - FORNECIMENTO E INSTALAÇÃO. AF\_06/2022 (UN)**

Material	FORTE	UNID	COEFICIENTE	PREÇO UNITÁRIO	TOTAL	
00000122	ADESIVO PLASTICO PARA PVC, FRASCO COM 1850 GR	SINAPI	UN	0,00710000	R\$ 64,94	R\$ 0,46
00003529	JOELHO PVC, SOLDAVEL, 90 GRAUS, 25 MM, COR MARROM, PARA AGUA FRIA PREDIAL	SINAPI	UN	1,00000000	R\$ 0,72	R\$ 0,72
00038383	LIXA D'AGUA EM FOLHA, COR PRETA, GRAO 100	SINAPI	UN	0,03020000	R\$ 1,65	R\$ 0,04
00020083	SOLUCAO PREPARADORA / LIMPADORA PARA PVC, FRASCO COM 1000 CM3	SINAPI	UN	0,00800000	R\$ 73,57	R\$ 0,58
TOTAL Material:					R\$ 1,80	

Mão de Obra com Encargos Complementares	FORTE	UNID	COEFICIENTE	PREÇO UNITÁRIO	TOTAL	
88248	AUXILIAR DE ENCANADOR OU BOMBEIRO HIDRÁULICO COM ENCARGOS COMPLEMENTARES	SINAPI	H	0,13590000	R\$ 24,00	R\$ 3,26
88267	ENCANADOR OU BOMBEIRO HIDRÁULICO COM ENCARGOS COMPLEMENTARES	SINAPI	H	0,13590000	R\$ 28,49	R\$ 3,87
TOTAL Mão de Obra com Encargos Complementares:					R\$ 7,13	
VALOR:					8,93	

**3.7.2.3.7. 89440 TE, PVC, SOLDÁVEL, DN 25MM, INSTALADO EM RAMAL DE DISTRIBUIÇÃO DE ÁGUA - FORNECIMENTO E INSTALAÇÃO. AF\_06/2022 (UN)**

Material	FORNTE	UNID	COEFICIENTE	PREÇO UNITÁRIO	TOTAL	
00000122	ADESIVO PLASTICO PARA PVC, FRASCO COM "850" GR	SINAPI	UN	0,01060000	R\$ 64,94	R\$ 0,68
00038383	LIXA D'AGUA EM FOLHA, COR PRETA, GRAO 100	SINAPI	UN	0,04530000	R\$ 1,65	R\$ 0,07
00020083	SOLUCAO PREPARADORA / LIMPADORA PARA PVC, FRASCO COM 1000 CM3	SINAPI	UN	0,01200000	R\$ 73,57	R\$ 0,88
00007139	TE SOLDÁVEL, PVC, 90 GRAUS, 25 MM, PARA AGUA FRIA PREDIAL (NBR 5648)	SINAPI	UN	1,00000000	R\$ 1,19	R\$ 1,19
TOTAL Material:						R\$ 2,82

Mão de Obra com Encargos Complementares	FORNTE	UNID	COEFICIENTE	PREÇO UNITÁRIO	TOTAL	
88248	AUXILIAR DE ENCANADOR OU BOMBEIRO HIDRAULICO COM ENCARGOS COMPLEMENTARES	SINAPI	H	0,18120000	R\$ 24,00	R\$ 4,34
88267	ENCANADOR OU BOMBEIRO HIDRAULICO COM ENCARGOS COMPLEMENTARES	SINAPI	H	0,18120000	R\$ 28,49	R\$ 5,16
TOTAL Mão de Obra com Encargos Complementares:						R\$ 9,50
VALOR:						12,32

**3.7.2.4.1. 102605 CAIXA D'ÁGUA EM POLIETILENO, 500 LITROS - FORNECIMENTO E INSTALAÇÃO. AF\_06/2021 (UN)**

Material	FORNTE	UNID	COEFICIENTE	PREÇO UNITÁRIO	TOTAL	
00034637	CAIXA D'AGUA / RESERVATORIO EM POLIETILENO, 500 LITROS, COM TAMPA	SINAPI	UN	1,00000000	R\$ 301,16	R\$ 301,16
TOTAL Material:						R\$ 301,16

Mão de Obra com Encargos Complementares	FORNTE	UNID	COEFICIENTE	PREÇO UNITÁRIO	TOTAL	
88248	AUXILIAR DE ENCANADOR OU BOMBEIRO HIDRAULICO COM ENCARGOS COMPLEMENTARES	SINAPI	H	0,10520000	R\$ 24,00	R\$ 2,52
88267	ENCANADOR OU BOMBEIRO HIDRAULICO COM ENCARGOS COMPLEMENTARES	SINAPI	H	0,10520000	R\$ 28,49	R\$ 2,99
TOTAL Mão de Obra com Encargos Complementares:						R\$ 5,51
VALOR:						306,67

**3.7.2.4.2. 102591 FURO EM CAIXA D'ÁGUA COM ESPESSURA DE 2 ATÉ 5 MM E DIÂMETRO DE 25 MM. AF\_06/2021 (UN)**

Mão de Obra com Encargos Complementares	FORNTE	UNID	COEFICIENTE	PREÇO UNITÁRIO	TOTAL	
88248	AUXILIAR DE ENCANADOR OU BOMBEIRO HIDRAULICO COM ENCARGOS COMPLEMENTARES	SINAPI	H	0,08570000	R\$ 24,00	R\$ 2,05
88267	ENCANADOR OU BOMBEIRO HIDRAULICO COM ENCARGOS COMPLEMENTARES	SINAPI	H	0,08570000	R\$ 28,49	R\$ 2,44
TOTAL Mão de Obra com Encargos Complementares:						R\$ 4,49
VALOR:						4,49

**3.7.2.4.3. 102593 FURO EM CAIXA D'ÁGUA COM ESPESSURA DE 2 ATÉ 5 MM E DIÂMETRO DE 32 MM. AF\_06/2021 (UN)**

Mão de Obra com Encargos Complementares	FORNTE	UNID	COEFICIENTE	PREÇO UNITÁRIO	TOTAL	
88248	AUXILIAR DE ENCANADOR OU BOMBEIRO HIDRAULICO COM ENCARGOS COMPLEMENTARES	SINAPI	H	0,09670000	R\$ 24,00	R\$ 2,32
88267	ENCANADOR OU BOMBEIRO HIDRAULICO COM ENCARGOS COMPLEMENTARES	SINAPI	H	0,09670000	R\$ 28,49	R\$ 2,75
TOTAL Mão de Obra com Encargos Complementares:						R\$ 5,07
VALOR:						5,07

**3.7.2.4.4. 94703 ADAPTADOR COM FLANGE E ANEL DE VEDAÇÃO, PVC, SOLDÁVEL, DN 25 MM X 3/4", INSTALADO EM RESERVAÇÃO PREDIAL DE ÁGUA - FORNECIMENTO E INSTALAÇÃO. AF\_04/2024 (UN)**

Material	FORNTE	UNID	COEFICIENTE	PREÇO UNITÁRIO	TOTAL	
00000096	ADAPTADOR PVC SOLDÁVEL, COM FLANGE E ANEL DE VEDAÇÃO, 25 MM X 3/4", PARA CAIXA D'AGUA	SINAPI	UN	1,00000000	R\$ 12,22	R\$ 12,22
00000122	ADESIVO PLASTICO PARA PVC, FRASCO COM "850" GR	SINAPI	UN	0,00350000	R\$ 64,94	R\$ 0,22
00020083	SOLUCAO PREPARADORA / LIMPADORA PARA PVC, FRASCO COM 1000 CM3	SINAPI	UN	0,00400000	R\$ 73,57	R\$ 0,29
TOTAL Material:						R\$ 12,73

Mão de Obra com Encargos Complementares	FORNTE	UNID	COEFICIENTE	PREÇO UNITÁRIO	TOTAL	
88248	AUXILIAR DE ENCANADOR OU BOMBEIRO HIDRAULICO COM ENCARGOS COMPLEMENTARES	SINAPI	H	0,13380000	R\$ 24,00	R\$ 3,21

PRESELETAÇÃO MUNICIPAL Nº 494/2023  
 LICITAÇÃO Nº 110/2023  
 POUARES-CE

88267	ENCANADOR OU BOMBEIRO HIDRÁULICO COM ENCARGOS COMPLEMENTARES	SINAPI	H	0,13360000	R\$ 28,49		
						TOTAL Mão de Obra com Encargos Complementares:	R\$ 7,02
						VALOR:	19,75

**3.7.2.4.5. 94704 ADAPTADOR COM FLANGE E ANEL DE VEDAÇÃO, PVC, SOLDÁVEL, DN 32 MM X 1", INSTALADO EM RESERVAÇÃO PREDIAL DE ÁGUA - FORNECIMENTO E INSTALAÇÃO. AF\_04/2024 (UN)**

Material	FORTE	UNID	COEFICIENTE	PREÇO UNITÁRIO	TOTAL
0000097	ADAPTADOR PVC SOLDÁVEL COM FLANGE E ANEL DE VEDAÇÃO, 32 MM X 1", PARA CAIXA D'ÁGUA	SINAPI	UN	R\$ 18,39	R\$ 18,39
00000122	ADESIVO PLÁSTICO PARA PVC, FRASCO COM "850" GR	SINAPI	UN	R\$ 64,94	R\$ 0,30
00020083	SOLUÇÃO PREPARADORA / LIMPADORA PARA PVC, FRASCO COM 1000 CM3	SINAPI	UN	R\$ 73,57	R\$ 0,40
TOTAL Material:					R\$ 19,09

Mão de Obra com Encargos Complementares	FORTE	UNID	COEFICIENTE	PREÇO UNITÁRIO	TOTAL
88248	AUXILIAR DE ENCANADOR OU BOMBEIRO HIDRÁULICO COM ENCARGOS COMPLEMENTARES	SINAPI	H	R\$ 24,00	R\$ 3,30
88267	ENCANADOR OU BOMBEIRO HIDRÁULICO COM ENCARGOS COMPLEMENTARES	SINAPI	H	R\$ 28,49	R\$ 3,91
TOTAL Mão de Obra com Encargos Complementares:					R\$ 7,21
VALOR:					26,30

**3.7.2.4.6. 94796 TORNEIRA DE BOIA PARA CAIXA D'ÁGUA, ROSCÁVEL, 3/4" - FORNECIMENTO E INSTALAÇÃO. AF\_08/2021 (UN)**

Material	FORTE	UNID	COEFICIENTE	PREÇO UNITÁRIO	TOTAL
00003148	FITA VEDA ROSCA, EM PTFE, ROLO DE 18 MM X 50 M (L X C)	SINAPI	UN	R\$ 14,67	R\$ 0,07
00011830	TORNEIRA DE BOIA CONVENCIONAL PARA CAIXA D'ÁGUA, ÁGUA FRIA, 3/4", COM HASTE E TORNEIRA METÁLICOS E BALAO PLÁSTICO	SINAPI	UN	R\$ 28,43	R\$ 28,43
TOTAL Material:					R\$ 28,50

Mão de Obra com Encargos Complementares	FORTE	UNID	COEFICIENTE	PREÇO UNITÁRIO	TOTAL
88248	AUXILIAR DE ENCANADOR OU BOMBEIRO HIDRÁULICO COM ENCARGOS COMPLEMENTARES	SINAPI	H	R\$ 24,00	R\$ 4,56
88267	ENCANADOR OU BOMBEIRO HIDRÁULICO COM ENCARGOS COMPLEMENTARES	SINAPI	H	R\$ 28,49	R\$ 5,42
TOTAL Mão de Obra com Encargos Complementares:					R\$ 9,98
VALOR:					38,48

**3.7.2.4.7. 89408 JOELHO 90 GRAUS, PVC, SOLDÁVEL, DN 25MM, INSTALADO EM RAMAL DE DISTRIBUIÇÃO DE ÁGUA - FORNECIMENTO E INSTALAÇÃO. AF\_06/2022 (UN)**

Material	FORTE	UNID	COEFICIENTE	PREÇO UNITÁRIO	TOTAL
00000122	ADESIVO PLÁSTICO PARA PVC, FRASCO COM "850" GR	SINAPI	UN	R\$ 64,94	R\$ 0,46
00003529	JOELHO PVC, SOLDÁVEL, 90 GRAUS, 25 MM, COR MARROM, PARA ÁGUA FRIA PREDIAL	SINAPI	UN	R\$ 0,72	R\$ 0,72
00038383	LIXA D'ÁGUA EM FOLHA, COR PRETA, GRAO 100	SINAPI	UN	R\$ 1,65	R\$ 0,04
00020083	SOLUÇÃO PREPARADORA / LIMPADORA PARA PVC, FRASCO COM 1000 CM3	SINAPI	UN	R\$ 73,57	R\$ 0,58
TOTAL Material:					R\$ 1,80

Mão de Obra com Encargos Complementares	FORTE	UNID	COEFICIENTE	PREÇO UNITÁRIO	TOTAL
88248	AUXILIAR DE ENCANADOR OU BOMBEIRO HIDRÁULICO COM ENCARGOS COMPLEMENTARES	SINAPI	H	R\$ 24,00	R\$ 3,26
88267	ENCANADOR OU BOMBEIRO HIDRÁULICO COM ENCARGOS COMPLEMENTARES	SINAPI	H	R\$ 28,49	R\$ 3,87
TOTAL Mão de Obra com Encargos Complementares:					R\$ 7,13
VALOR:					8,93

**3.7.2.4.8. 89413 JOELHO 90 GRAUS, PVC, SOLDÁVEL, DN 32MM, INSTALADO EM RAMAL DE DISTRIBUIÇÃO DE ÁGUA - FORNECIMENTO E INSTALAÇÃO. AF\_06/2022 (UN)**

Material	FORTE	UNID	COEFICIENTE	PREÇO UNITÁRIO	TOTAL
00000122	ADESIVO PLÁSTICO PARA PVC, FRASCO COM "850" GR	SINAPI	UN	R\$ 64,94	R\$ 0,51
00003536	JOELHO PVC, SOLDÁVEL, 90 GRAUS, 32 MM, COR MARROM, PARA ÁGUA FRIA PREDIAL	SINAPI	UN	R\$ 2,40	R\$ 2,40
00038383	LIXA D'ÁGUA EM FOLHA, COR PRETA, GRAO 100	SINAPI	UN	R\$ 1,65	R\$ 0,05



00020083	SOLUCAO PREPARADORA / LIMPADORA PARA PVC, FRASCO COM 1000 CM3	SINAPI	UN	0,01100000	R\$ 73,57	
TOTAL Material:						R\$ 3,86
<b>Mão de Obra com Encargos Complementares</b>						
88248	AUXILIAR DE ENCANADOR OU BOMBEIRO HIDRAULICO COM ENCARGOS COMPLEMENTARES	SINAPI	H	0,16210000	R\$ 24,00	R\$ 3,80
88267	ENCANADOR OU BOMBEIRO HIDRAULICO COM ENCARGOS COMPLEMENTARES	SINAPI	H	0,16210000	R\$ 28,49	R\$ 4,61
TOTAL Mão de Obra com Encargos Complementares:						R\$ 8,50
VALOR:						12,36

**3.7.2.4.9. 89414 JOELHO 45 GRAUS, PVC, SOLDÁVEL, DN 32MM, INSTALADO EM RAMAL DE DISTRIBUIÇÃO DE ÁGUA - FORNECIMENTO E INSTALAÇÃO. AF\_06/2022 (UN)**

<b>Material</b>		<b>FORNTE</b>	<b>UNID</b>	<b>COEFICIENTE</b>	<b>PREÇO UNITÁRIO</b>	<b>TOTAL</b>
0000122	ADESIVO PLASTICO PARA PVC, FRASCO COM "850" GR	SINAPI	UN	0,00940000	R\$ 64,94	R\$ 0,61
00003501	JOELHO, PVC SOLDÁVEL, 45 GRAUS, 32 MM, COR MARROM, PARA AGUA FRIA PREDIAL	SINAPI	UN	1,00000000	R\$ 4,11	R\$ 4,11
00038383	LIXA D'AGUA EM FOLHA, COR PRETA, GRAO 100	SINAPI	UN	0,03600000	R\$ 1,65	R\$ 0,05
00020083	SOLUCAO PREPARADORA / LIMPADORA PARA PVC, FRASCO COM 1000 CM3	SINAPI	UN	0,01100000	R\$ 73,57	R\$ 0,80
TOTAL Material:						R\$ 5,57
<b>Mão de Obra com Encargos Complementares</b>						
88248	AUXILIAR DE ENCANADOR OU BOMBEIRO HIDRAULICO COM ENCARGOS COMPLEMENTARES	SINAPI	H	0,16210000	R\$ 24,00	R\$ 3,89
88267	ENCANADOR OU BOMBEIRO HIDRAULICO COM ENCARGOS COMPLEMENTARES	SINAPI	H	0,16210000	R\$ 28,49	R\$ 4,61
TOTAL Mão de Obra com Encargos Complementares:						R\$ 8,50
VALOR:						14,07

**3.7.2.4.10. 103953 BUCHA DE REDUÇÃO, CURTA, PVC, SOLDÁVEL, DN 32 X 25 MM, INSTALADO EM RAMAL DE DISTRIBUIÇÃO DE AGUA - FORNECIMENTO E INSTALAÇÃO. AF\_06/2022 (UN)**

<b>Material</b>		<b>FORNTE</b>	<b>UNID</b>	<b>COEFICIENTE</b>	<b>PREÇO UNITÁRIO</b>	<b>TOTAL</b>
0000122	ADESIVO PLASTICO PARA PVC, FRASCO COM "850" GR	SINAPI	UN	0,00820000	R\$ 64,94	R\$ 0,53
00000829	BUCHA DE REDUCAO DE PVC, SOLDÁVEL, CURTA, COM 32 X 25 MM, PARA AGUA FRIA PREDIAL	SINAPI	UN	1,00000000	R\$ 0,95	R\$ 0,95
00038383	LIXA D'AGUA EM FOLHA, COR PRETA, GRAO 100	SINAPI	UN	0,03310000	R\$ 1,65	R\$ 0,05
00020083	SOLUCAO PREPARADORA / LIMPADORA PARA PVC, FRASCO COM 1000 CM3	SINAPI	UN	0,00950000	R\$ 73,57	R\$ 0,69
TOTAL Material:						R\$ 2,22
<b>Mão de Obra com Encargos Complementares</b>						
88248	AUXILIAR DE ENCANADOR OU BOMBEIRO HIDRAULICO COM ENCARGOS COMPLEMENTARES	SINAPI	H	0,09940000	R\$ 24,00	R\$ 2,38
88267	ENCANADOR OU BOMBEIRO HIDRAULICO COM ENCARGOS COMPLEMENTARES	SINAPI	H	0,09940000	R\$ 28,49	R\$ 2,83
TOTAL Mão de Obra com Encargos Complementares:						R\$ 5,21
VALOR:						7,43

**3.7.2.4.11. 89443 TE, PVC, SOLDÁVEL, DN 32MM, INSTALADO EM RAMAL DE DISTRIBUIÇÃO DE ÁGUA - FORNECIMENTO E INSTALAÇÃO. AF\_06/2022 (UN)**

<b>Material</b>		<b>FORNTE</b>	<b>UNID</b>	<b>COEFICIENTE</b>	<b>PREÇO UNITÁRIO</b>	<b>TOTAL</b>
0000122	ADESIVO PLASTICO PARA PVC, FRASCO COM "850" GR	SINAPI	UN	0,01410000	R\$ 64,94	R\$ 0,91
00038383	LIXA D'AGUA EM FOLHA, COR PRETA, GRAO 100	SINAPI	UN	0,05400000	R\$ 1,65	R\$ 0,08
00020083	SOLUCAO PREPARADORA / LIMPADORA PARA PVC, FRASCO COM 1000 CM3	SINAPI	UN	0,01650000	R\$ 73,57	R\$ 1,21
00007140	TE SOLDÁVEL, PVC, 90 GRAUS, 32 MM, PARA AGUA FRIA PREDIAL (NBR 5648)	SINAPI	UN	1,00000000	R\$ 3,74	R\$ 3,74
TOTAL Material:						R\$ 5,94
<b>Mão de Obra com Encargos Complementares</b>						
88248	AUXILIAR DE ENCANADOR OU BOMBEIRO HIDRAULICO COM ENCARGOS COMPLEMENTARES	SINAPI	H	0,21610000	R\$ 24,00	R\$ 5,18
88267	ENCANADOR OU BOMBEIRO HIDRAULICO COM ENCARGOS COMPLEMENTARES	SINAPI	H	0,21610000	R\$ 28,49	R\$ 6,15
TOTAL Mão de Obra com Encargos Complementares:						R\$ 11,33
VALOR:						17,27



**3.7.2.4.12. 89445 TÊ DE REDUÇÃO, PVC, SOLDÁVEL, DN 32MM X 25MM, INSTALADO EM RAMAL DE DISTRIBUIÇÃO DE ÁGUA - FORNECIMENTO E INSTALAÇÃO. AF\_06/2022 (UN)**

Material	FORNTE	UNID	COEFICIENTE	PREÇO UNITÁRIO	TOTAL	
0000122	ADESIVO PLASTICO PARA PVC, FRASCO COM "850" GR	SINAPI	UN	0,01240000	R\$ 64,94	R\$ 0,80
00038383	LIXA D'AGUA EM FOLHA, COR PRETA, GRAO 100	SINAPI	UN	0,05110000	R\$ 1,65	R\$ 0,08
00020083	SOLUCAO PREPARADORA / LIMPADORA PARA PVC, FRASCO COM 1000 CM3	SINAPI	UN	0,01430000	R\$ 73,57	R\$ 1,05
00007136	TE DE REDUCAO, PVC, SOLDAVEL, 90 GRAUS, 32 MM X 25 MM, PARA AGUA FRIA PREDIAL	SINAPI	UN	1,00000000	R\$ 6,63	R\$ 6,63
<b>TOTAL Material:</b>						<b>R\$ 8,56</b>

Mão de Obra com Encargos Complementares	FORNTE	UNID	COEFICIENTE	PREÇO UNITÁRIO	TOTAL	
88248	AUXILIAR DE ENCANADOR OU BOMBEIRO HIDRÁULICO COM ENCARGOS COMPLEMENTARES	SINAPI	H	0,19870000	R\$ 24,00	R\$ 4,75
88267	ENCANADOR OU BOMBEIRO HIDRÁULICO COM ENCARGOS COMPLEMENTARES	SINAPI	H	0,19870000	R\$ 28,49	R\$ 5,56
<b>TOTAL Mão de Obra com Encargos Complementares:</b>						<b>R\$ 10,42</b>
<b>VALOR:</b>						<b>18,98</b>

**3.7.2.4.13. 89402 TUBO, PVC, SOLDÁVEL, DE 25MM, INSTALADO EM RAMAL DE DISTRIBUIÇÃO DE AGUA - FORNECIMENTO E INSTALAÇÃO. AF\_06/2022 (M)**

Material	FORNTE	UNID	COEFICIENTE	PREÇO UNITÁRIO	TOTAL	
00038383	LIXA D'AGUA EM FOLHA, COR PRETA, GRAO 100	SINAPI	UN	0,03700000	R\$ 1,65	R\$ 0,06
00009868	TUBO PVC, SOLDAVEL, DE 25 MM, AGUA FRIA (NBR-5648)	SINAPI	M	1,04930000	R\$ 4,12	R\$ 4,32
<b>TOTAL Material:</b>						<b>R\$ 4,38</b>

Mão de Obra com Encargos Complementares	FORNTE	UNID	COEFICIENTE	PREÇO UNITÁRIO	TOTAL	
88248	AUXILIAR DE ENCANADOR OU BOMBEIRO HIDRÁULICO COM ENCARGOS COMPLEMENTARES	SINAPI	H	0,15890000	R\$ 24,00	R\$ 3,80
88267	ENCANADOR OU BOMBEIRO HIDRÁULICO COM ENCARGOS COMPLEMENTARES	SINAPI	H	0,15890000	R\$ 28,49	R\$ 4,51
<b>TOTAL Mão de Obra com Encargos Complementares:</b>						<b>R\$ 8,31</b>
<b>VALOR:</b>						<b>12,69</b>

**3.7.2.4.14. 89403 TUBO, PVC, SOLDÁVEL, DE 32MM, INSTALADO EM RAMAL DE DISTRIBUIÇÃO DE ÁGUA - FORNECIMENTO E INSTALAÇÃO. AF\_06/2022 (M)**

Material	FORNTE	UNID	COEFICIENTE	PREÇO UNITÁRIO	TOTAL	
00038383	LIXA D'AGUA EM FOLHA, COR PRETA, GRAO 100	SINAPI	UN	0,04410000	R\$ 1,65	R\$ 0,07
00009869	TUBO PVC, SOLDAVEL, DE 32 MM, AGUA FRIA (NBR-5649)	SINAPI	M	1,04930000	R\$ 8,89	R\$ 9,32
<b>TOTAL Material:</b>						<b>R\$ 9,39</b>

Mão de Obra com Encargos Complementares	FORNTE	UNID	COEFICIENTE	PREÇO UNITÁRIO	TOTAL	
88248	AUXILIAR DE ENCANADOR OU BOMBEIRO HIDRÁULICO COM ENCARGOS COMPLEMENTARES	SINAPI	H	0,18910000	R\$ 24,00	R\$ 4,53
88267	ENCANADOR OU BOMBEIRO HIDRÁULICO COM ENCARGOS COMPLEMENTARES	SINAPI	H	0,18910000	R\$ 28,49	R\$ 5,38
<b>TOTAL Mão de Obra com Encargos Complementares:</b>						<b>R\$ 9,91</b>
<b>VALOR:</b>						<b>19,30</b>

**3.7.3.1.1. 89726 JOELHO 45 GRAUS, PVC, SERIE NORMAL, ESGOTO PREDIAL, DN 40 MM, JUNTA SOLDÁVEL, FORNECIDO E INSTALADO EM RAMAL DE DESCARGA OU RAMAL DE ESGOTO SANITÁRIO. AF\_08/2022 (UN)**

Material	FORNTE	UNID	COEFICIENTE	PREÇO UNITÁRIO	TOTAL	
0000122	ADESIVO PLASTICO PARA PVC, FRASCO COM "850" GR	SINAPI	UN	0,00990000	R\$ 64,94	R\$ 0,64
00003516	JOELHO PVC, SOLDAVEL, BB, 45 GRAUS, DN 40 MM, PARA ESGOTO PREDIAL	SINAPI	UN	1,00000000	R\$ 2,51	R\$ 2,51
00038383	LIXA D'AGUA EM FOLHA, COR PRETA, GRAO 100	SINAPI	UN	0,00710000	R\$ 1,65	R\$ 0,01
00020083	SOLUCAO PREPARADORA / LIMPADORA PARA PVC, FRASCO COM 1000 CM3	SINAPI	UN	0,01500000	R\$ 73,57	R\$ 1,10
<b>TOTAL Material:</b>						<b>R\$ 4,26</b>

Mão de Obra com Encargos Complementares	FORNTE	UNID	COEFICIENTE	PREÇO UNITÁRIO	TOTAL	
88248	AUXILIAR DE ENCANADOR OU BOMBEIRO HIDRÁULICO COM ENCARGOS COMPLEMENTARES	SINAPI	H	0,12700000	R\$ 24,00	R\$ 3,04
88267	ENCANADOR OU BOMBEIRO HIDRÁULICO COM ENCARGOS COMPLEMENTARES	SINAPI	H	0,12700000	R\$ 28,49	R\$ 3,61
<b>TOTAL Mão de Obra com Encargos Complementares:</b>						<b>R\$ 6,65</b>



VALOR:	10,91
--------	-------

**3.7.3.1.2. 89732 JOELHO 45 GRAUS, PVC, SERIE NORMAL, ESGOTO PREDIAL, DN 50 MM, JUNTA ELASTICA, FORNECIDO E INSTALADO EM RAMAL DE DESCARGA OU RAMAL DE ESGOTO SANITÁRIO. AF\_08/2022 (UN)**

Material	FORTE	UNID	COEFICIENTE	PREÇO UNITÁRIO	TOTAL
00000296 ANEL BORRACHA PARA TUBO ESGOTO PREDIAL, DN 50 MM (NBR 5688)	SINAPI	UN	2,00000000	R\$ 2,43	R\$ 4,86
00003518 JOELHO PVC, SOLDAVEL, PB, 45 GRAUS, DN 50 MM, PARA ESGOTO PREDIAL	SINAPI	UN	1,00000000	R\$ 4,06	R\$ 4,06
00020078 PASTA LUBRIFICANTE PARA TUBOS E CONEXOES COM JUNTA ELASTICA, EMBALAGEM DE *400* GR (USO EM PVC, ACO, POLIETILENO E OUTROS)	SINAPI	UN	0,05000000	R\$ 26,80	R\$ 1,34
TOTAL Material:					R\$ 10,26

Mão de Obra com Encargos Complementares	FORTE	UNID	COEFICIENTE	PREÇO UNITÁRIO	TOTAL
88248 AUXILIAR DE ENCANADOR OU BOMBEIRO HIDRAULICO COM ENCARGOS COMPLEMENTARES	SINAPI	H	0,13790000	R\$ 24,00	R\$ 3,30
88267 ENCANADOR OU BOMBEIRO HIDRAULICO COM ENCARGOS COMPLEMENTARES	SINAPI	H	0,13790000	R\$ 28,49	R\$ 3,92
TOTAL Mão de Obra com Encargos Complementares:					R\$ 7,22
VALOR:					17,48

**3.7.3.1.3. 89724 JOELHO 90 GRAUS, PVC, SERIE NORMAL, ESGOTO PREDIAL, DN 40 MM, JUNTA SOLDÁVEL, FORNECIDO E INSTALADO EM RAMAL DE DESCARGA OU RAMAL DE ESGOTO SANITÁRIO. AF\_08/2022 (UN)**

Material	FORTE	UNID	COEFICIENTE	PREÇO UNITÁRIO	TOTAL
00000122 ADESIVO PLASTICO PARA PVC, FRASCO COM *650* GR	SINAPI	UN	0,00990000	R\$ 64,94	R\$ 0,64
00003517 JOELHO PVC, SOLDAVEL, BB, 90 GRAUS, SEM ANEL, DN 40 MM, PARA ESGOTO PREDIAL SECUNDARIO	SINAPI	UN	1,00000000	R\$ 2,26	R\$ 2,26
00038363 LIXA D'AGUA EM FOLHA, COR PRETA, GRAO 100	SINAPI	UN	0,00710000	R\$ 1,65	R\$ 0,01
00020083 SOLUCAO PREPARADORA / LIMPADORA PARA PVC, FRASCO COM 1000 CM3	SINAPI	UN	0,01500000	R\$ 73,57	R\$ 1,10
TOTAL Material:					R\$ 4,01

Mão de Obra com Encargos Complementares	FORTE	UNID	COEFICIENTE	PREÇO UNITÁRIO	TOTAL
88248 AUXILIAR DE ENCANADOR OU BOMBEIRO HIDRAULICO COM ENCARGOS COMPLEMENTARES	SINAPI	H	0,12700000	R\$ 24,00	R\$ 3,04
88267 ENCANADOR OU BOMBEIRO HIDRAULICO COM ENCARGOS COMPLEMENTARES	SINAPI	H	0,12700000	R\$ 28,49	R\$ 3,61
TOTAL Mão de Obra com Encargos Complementares:					R\$ 6,65
VALOR:					10,66

**3.7.3.1.4. 89731 JOELHO 90 GRAUS, PVC, SERIE NORMAL, ESGOTO PREDIAL, DN 50 MM, JUNTA ELÁSTICA, FORNECIDO E INSTALADO EM RAMAL DE DESCARGA OU RAMAL DE ESGOTO SANITÁRIO. AF\_08/2022 (UN)**

Material	FORTE	UNID	COEFICIENTE	PREÇO UNITÁRIO	TOTAL
00000296 ANEL BORRACHA PARA TUBO ESGOTO PREDIAL, DN 50 MM (NBR 5688)	SINAPI	UN	2,00000000	R\$ 2,43	R\$ 4,86
00003526 JOELHO PVC, SOLDAVEL, PB, 90 GRAUS, DN 50 MM, PARA ESGOTO PREDIAL	SINAPI	UN	1,00000000	R\$ 3,28	R\$ 3,28
00020078 PASTA LUBRIFICANTE PARA TUBOS E CONEXOES COM JUNTA ELASTICA, EMBALAGEM DE *400* GR (USO EM PVC, ACO, POLIETILENO E OUTROS)	SINAPI	UN	0,05000000	R\$ 26,80	R\$ 1,34
TOTAL Material:					R\$ 9,48

Mão de Obra com Encargos Complementares	FORTE	UNID	COEFICIENTE	PREÇO UNITÁRIO	TOTAL
88248 AUXILIAR DE ENCANADOR OU BOMBEIRO HIDRAULICO COM ENCARGOS COMPLEMENTARES	SINAPI	H	0,13790000	R\$ 24,00	R\$ 3,30
88267 ENCANADOR OU BOMBEIRO HIDRAULICO COM ENCARGOS COMPLEMENTARES	SINAPI	H	0,13790000	R\$ 28,49	R\$ 3,92
TOTAL Mão de Obra com Encargos Complementares:					R\$ 7,22
VALOR:					16,70

**3.7.3.1.5. 89744 JOELHO 90 GRAUS, PVC, SERIE NORMAL, ESGOTO PREDIAL, DN 100 MM, JUNTA ELÁSTICA, FORNECIDO E INSTALADO EM RAMAL DE DESCARGA OU RAMAL DE ESGOTO SANITÁRIO. AF\_08/2022 (UN)**

Material	FORTE	UNID	COEFICIENTE	PREÇO UNITÁRIO	TOTAL
00000301 ANEL BORRACHA PARA TUBO ESGOTO PREDIAL, DN 100 MM (NBR 5688)	SINAPI	UN	2,00000000	R\$ 4,30	R\$ 8,60
00003520 JOELHO PVC, SOLDAVEL, PB, 90 GRAUS, DN 100 MM, PARA ESGOTO PREDIAL	SINAPI	UN	1,00000000	R\$ 8,91	R\$ 8,91
00020078 PASTA LUBRIFICANTE PARA TUBOS E CONEXOES COM JUNTA ELASTICA, EMBALAGEM DE *400* GR (USO EM PVC, ACO, POLIETILENO E OUTROS)	SINAPI	UN	0,11500000	R\$ 26,80	R\$ 3,08



Mão de Obra com Encargos Complementares		FORTE	UNID	COEFICIENTE	PREÇO UNITÁRIO	TOTAL
88248	AUXILIAR DE ENCANADOR OU BOMBEIRO HIDRAULICO COM ENCARGOS COMPLEMENTARES	SINAPI	H	0,19280000	R\$ 24,00	R\$ 4,62
88267	ENCANADOR OU BOMBEIRO HIDRAULICO COM ENCARGOS COMPLEMENTARES	SINAPI	H	0,19280000	R\$ 28,49	R\$ 5,48
TOTAL Mão de Obra com Encargos Complementares:						R\$ 10,10
VALOR:						30,69

**3.7.3.1.6. 89784 TE, PVC, SERIE NORMAL, ESGOTO PREDIAL, DN 50 X 50 MM, JUNTA ELÁSTICA, FORNECIDO E INSTALADO EM RAMAL DE DESCARGA OU RAMAL DE ESGOTO SANITÁRIO. AF\_08/2022 (UN)**

Material		FORTE	UNID	COEFICIENTE	PREÇO UNITÁRIO	TOTAL
00000296	ANEL BORRACHA PARA TUBO ESGOTO PREDIAL DN 50 MM (NBR 5688)	SINAPI	UN	3,00000000	R\$ 2,43	R\$ 7,29
00020078	PASTA LUBRIFICANTE PARA TUBOS E CONEXOES COM JUNTA ELASTICA, EMBALAGEM DE *400* GR (USO EM PVC, ACO, POLIETILENO E OUTROS)	SINAPI	UN	0,07500000	R\$ 26,80	R\$ 2,01
00007097	TE SANITARIO, PVC, DN 50 X 50 MM, SERIE NORMAL, PARA ESGOTO PREDIAL	SINAPI	UN	1,00000000	R\$ 8,06	R\$ 8,06
TOTAL Material:						R\$ 17,36

Mão de Obra com Encargos Complementares		FORTE	UNID	COEFICIENTE	PREÇO UNITÁRIO	TOTAL
88248	AUXILIAR DE ENCANADOR OU BOMBEIRO HIDRAULICO COM ENCARGOS COMPLEMENTARES	SINAPI	H	0,18390000	R\$ 24,00	R\$ 4,41
88267	ENCANADOR OU BOMBEIRO HIDRAULICO COM ENCARGOS COMPLEMENTARES	SINAPI	H	0,18390000	R\$ 28,49	R\$ 5,23
TOTAL Mão de Obra com Encargos Complementares:						R\$ 9,64
VALOR:						27,00

**3.7.3.1.7. 104345 JUNÇÃO DE REDUÇÃO INVERTIDA, PVC, SÉRIE NORMAL, ESGOTO PREDIAL, DN 100 X 50 MM, JUNTA ELÁSTICA, FORNECIDO E INSTALADO EM RAMAL DE DESCARGA OU RAMAL DE ESGOTO SANITÁRIO. AF\_08/2022 (UN)**

Material		FORTE	UNID	COEFICIENTE	PREÇO UNITÁRIO	TOTAL
00000301	ANEL BORRACHA PARA TUBO ESGOTO PREDIAL DN 100 MM (NBR 5688)	SINAPI	UN	2,00000000	R\$ 4,30	R\$ 8,60
00000296	ANEL BORRACHA PARA TUBO ESGOTO PREDIAL DN 50 MM (NBR 5688)	SINAPI	UN	1,00000000	R\$ 2,43	R\$ 2,43
00010908	JUNCAO DE REDUCAO INVERTIDA, PVC SOLDAVEL, 100 X 50 MM, SERIE NORMAL PARA ESGOTO PREDIAL	SINAPI	UN	1,00000000	R\$ 20,45	R\$ 20,45
00020078	PASTA LUBRIFICANTE PARA TUBOS E CONEXOES COM JUNTA ELASTICA, EMBALAGEM DE *400* GR (USO EM PVC, ACO, POLIETILENO E OUTROS)	SINAPI	UN	0,14000000	R\$ 26,80	R\$ 3,75
TOTAL Material:						R\$ 35,23

Mão de Obra com Encargos Complementares		FORTE	UNID	COEFICIENTE	PREÇO UNITÁRIO	TOTAL
88248	AUXILIAR DE ENCANADOR OU BOMBEIRO HIDRAULICO COM ENCARGOS COMPLEMENTARES	SINAPI	H	0,23250000	R\$ 24,00	R\$ 5,58
88267	ENCANADOR OU BOMBEIRO HIDRAULICO COM ENCARGOS COMPLEMENTARES	SINAPI	H	0,23250000	R\$ 28,49	R\$ 6,62
TOTAL Mão de Obra com Encargos Complementares:						R\$ 12,20
VALOR:						47,43

**3.7.3.1.8. 104348 TERMINAL DE VENTILAÇÃO, PVC, SÉRIE NORMAL, ESGOTO PREDIAL, DN 50 MM, JUNTA SOLDÁVEL, FORNECIDO E INSTALADO EM PRUMADA DE ESGOTO SANITÁRIO OU VENTILAÇÃO. AF\_08/2022 (UN)**

Material		FORTE	UNID	COEFICIENTE	PREÇO UNITÁRIO	TOTAL
00000122	ADESIVO PLASTICO PARA PVC, FRASCO COM *850* GR	SINAPI	UN	0,00730000	R\$ 64,94	R\$ 0,47
00038383	LIXA D'AGUA EM FOLHA, COR PRETA, GRAO 100	SINAPI	UN	0,00900000	R\$ 1,65	R\$ 0,01
00020083	SOLUCAO PREPARADORA / LIMPADORA PARA PVC, FRASCO COM 1000 CM3	SINAPI	UN	0,01100000	R\$ 73,57	R\$ 0,80
00039319	TERMINAL DE VENTILACAO, 50 MM, SERIE NORMAL, ESGOTO PREDIAL	SINAPI	UN	1,00000000	R\$ 9,78	R\$ 9,78
TOTAL Material:						R\$ 11,06

Mão de Obra com Encargos Complementares		FORTE	UNID	COEFICIENTE	PREÇO UNITÁRIO	TOTAL
88248	AUXILIAR DE ENCANADOR OU BOMBEIRO HIDRAULICO COM ENCARGOS COMPLEMENTARES	SINAPI	H	0,01140000	R\$ 24,00	R\$ 0,27
88267	ENCANADOR OU BOMBEIRO HIDRAULICO COM ENCARGOS COMPLEMENTARES	SINAPI	H	0,01140000	R\$ 28,49	R\$ 0,32
TOTAL Mão de Obra com Encargos Complementares:						R\$ 0,59
VALOR:						11,65



**3.7.3.1.9. 89711 TUBO PVC, SERIE NORMAL, ESGOTO PREDIAL, DN 40 MM, FORNECIDO E INSTALADO EM RAMAL DE DESCARGA OU RAMAL DE ESGOTO SANITÁRIO. AF\_08/2022 (M)**

Material	FORTE	UNID	COEFICIENTE	PREÇO UNITÁRIO	TOTAL	
00038383	LIXA D'AGUA EM FOLHA, COR PRETA, GRAO 100	SINAPI	UN	0,01630000	R\$ 1,65	R\$ 0,02
00009835	TUBO PVC SERIE NORMAL, DN 40 MM, PARA ESGOTO PREDIAL (NBR 5688)	SINAPI	M	1,05490000	R\$ 6,98	R\$ 7,36
TOTAL Material:					R\$ 7,38	
Mão de Obra com Encargos Complementares						
FORTE	UNID	COEFICIENTE	PREÇO UNITÁRIO	TOTAL		
88248	AUXILIAR DE ENCANADOR OU BOMBEIRO HIDRAULICO COM ENCARGOS COMPLEMENTARES	SINAPI	H	0,29300000	R\$ 24,00	R\$ 7,03
88267	ENCANADOR OU BOMBEIRO HIDRAULICO COM ENCARGOS COMPLEMENTARES	SINAPI	H	0,29300000	R\$ 28,49	R\$ 8,34
TOTAL Mão de Obra com Encargos Complementares:					R\$ 15,37	
VALOR:					22,75	

**3.7.3.1.10. 89712 TUBO PVC, SERIE NORMAL, ESGOTO PREDIAL, DN 50 MM, FORNECIDO E INSTALADO EM RAMAL DE DESCARGA OU RAMAL DE ESGOTO SANITÁRIO. AF\_08/2022 (M)**

Material	FORTE	UNID	COEFICIENTE	PREÇO UNITÁRIO	TOTAL	
00038383	LIXA D'AGUA EM FOLHA, COR PRETA, GRAO 100	SINAPI	UN	0,01770000	R\$ 1,65	R\$ 0,02
00009838	TUBO PVC SERIE NORMAL, DN 50 MM, PARA ESGOTO PREDIAL (NBR 5688)	SINAPI	M	1,05490000	R\$ 11,53	R\$ 12,16
TOTAL Material:					R\$ 12,18	
Mão de Obra com Encargos Complementares						
FORTE	UNID	COEFICIENTE	PREÇO UNITÁRIO	TOTAL		
88248	AUXILIAR DE ENCANADOR OU BOMBEIRO HIDRAULICO COM ENCARGOS COMPLEMENTARES	SINAPI	H	0,31820000	R\$ 24,00	R\$ 7,63
88267	ENCANADOR OU BOMBEIRO HIDRAULICO COM ENCARGOS COMPLEMENTARES	SINAPI	H	0,31820000	R\$ 28,49	R\$ 8,05
TOTAL Mão de Obra com Encargos Complementares:					R\$ 16,69	
VALOR:					28,87	

**3.7.3.1.11. 89798 TUBO PVC, SERIE NORMAL, ESGOTO PREDIAL, DN 50 MM, FORNECIDO E INSTALADO EM PRUMADA DE ESGOTO SANITÁRIO OU VENTILAÇÃO. AF\_08/2022 (M)**

Material	FORTE	UNID	COEFICIENTE	PREÇO UNITÁRIO	TOTAL	
00038383	LIXA D'AGUA EM FOLHA, COR PRETA, GRAO 100	SINAPI	UN	0,02300000	R\$ 1,65	R\$ 0,03
00009838	TUBO PVC SERIE NORMAL, DN 50 MM, PARA ESGOTO PREDIAL (NBR 5688)	SINAPI	M	1,05490000	R\$ 11,53	R\$ 12,16
TOTAL Material:					R\$ 12,19	
Mão de Obra com Encargos Complementares						
FORTE	UNID	COEFICIENTE	PREÇO UNITÁRIO	TOTAL		
88248	AUXILIAR DE ENCANADOR OU BOMBEIRO HIDRAULICO COM ENCARGOS COMPLEMENTARES	SINAPI	H	0,04150000	R\$ 24,00	R\$ 0,99
88267	ENCANADOR OU BOMBEIRO HIDRAULICO COM ENCARGOS COMPLEMENTARES	SINAPI	H	0,04150000	R\$ 28,49	R\$ 1,18
TOTAL Mão de Obra com Encargos Complementares:					R\$ 2,17	
VALOR:					14,36	

**3.7.3.1.12. 89714 TUBO PVC, SERIE NORMAL, ESGOTO PREDIAL, DN 100 MM, FORNECIDO E INSTALADO EM RAMAL DE DESCARGA OU RAMAL DE ESGOTO SANITÁRIO. AF\_08/2022 (M)**

Material	FORTE	UNID	COEFICIENTE	PREÇO UNITÁRIO	TOTAL	
00038383	LIXA D'AGUA EM FOLHA, COR PRETA, GRAO 100	SINAPI	UN	0,02470000	R\$ 1,65	R\$ 0,04
00009836	TUBO PVC SERIE NORMAL, DN 100 MM, PARA ESGOTO PREDIAL (NBR 5688)	SINAPI	M	1,05490000	R\$ 15,98	R\$ 16,85
TOTAL Material:					R\$ 16,89	
Mão de Obra com Encargos Complementares						
FORTE	UNID	COEFICIENTE	PREÇO UNITÁRIO	TOTAL		
88248	AUXILIAR DE ENCANADOR OU BOMBEIRO HIDRAULICO COM ENCARGOS COMPLEMENTARES	SINAPI	H	0,44440000	R\$ 24,00	R\$ 10,66
88267	ENCANADOR OU BOMBEIRO HIDRAULICO COM ENCARGOS COMPLEMENTARES	SINAPI	H	0,44440000	R\$ 28,49	R\$ 12,66
TOTAL Mão de Obra com Encargos Complementares:					R\$ 23,32	
VALOR:					40,21	

**3.7.3.2.1. 97901 CAIXA ENTERRADA HIDRÁULICA RETANGULAR EM ALVENARIA COM TIJOLOS CERÂMICOS MACIÇOS, DIMENSÕES INTERNAS: 0,4X0,4X0,4 M PARA REDE DE ESGOTO. AF\_12/2020 (UN)**

Material	FORTE	UNID	COEFICIENTE	PREÇO UNITÁRIO	TOTAL
----------	-------	------	-------------	----------------	-------

FEITURA PÁG 500  
Rótula  
PUBRES-CE

00002692	DESMOLDANTE PROTETOR PARA FORMAS DE MADEIRA, DE BASE OLEOSA EMULSIONADA EM AGUA	SINAPI	L	0,00410000	R\$ 8,07	R\$ 0,03
00004491	PONTELETE 7,5 X 7,5 CM EM PINUS, MISTA OU EQUIVALENTE DA REGIAO - BRUTA	SINAPI	M	0,08880000	R\$ 11,46	R\$ 1,01
00005069	PREGO DE ACO POLIDO COM CABECA 17 X 27 (2 1/2 X 1 1/2)	SINAPI	KG	0,00940000	R\$ 14,29	R\$ 0,13
00004517	SARRAFO 2,5 X 7,5 CM EM PINUS, MISTA OU EQUIVALENTE DA REGIAO - BRUTA	SINAPI	M	0,10560000	R\$ 4,01	R\$ 0,42
00006193	TABUA NAO APARELHADA 2,5 X 20 CM, EM MACARANDUBA/MASSARANDUBA, ANGELIM OU EQUIVALENTE DA REGIAO - BRUTA	SINAPI	M	0,33120000	R\$ 20,49	R\$ 6,78
00007258	TIJOLO CERAMICO MAGICO COMUM DE 5 X 10 X 20 CM (L X A X C)	SINAPI	UN	61,43070000	R\$ 0,58	R\$ 35,62
TOTAL Material:						R\$ 43,99

Mão de Obra com Encargos Complementares	FORNTE	UNID	COEFICIENTE	PREÇO UNITÁRIO	TOTAL	
88309	PEDREIRO COM ENCARGOS COMPLEMENTARES	SINAPI	H	2,36680000	R\$ 29,21	R\$ 69,13
88316	SERVEANTE COM ENCARGOS COMPLEMENTARES	SINAPI	H	1,85960000	R\$ 23,37	R\$ 43,45
TOTAL Mão de Obra com Encargos Complementares:					R\$ 112,58	

Serviço	FORNTE	UNID	COEFICIENTE	PREÇO UNITÁRIO	TOTAL	
100475	ARGAMASSA TRAÇO 1:3 (EM VOLUME DE CIMENTO E AREIA MÉDIA ÚMIDA) COM ADIÇÃO DE IMPERMEABILIZANTE, PREPARO MECÂNICO COM BETONEIRA 400 L. AF_08/2019	SINAPI	M3	0,05150000	R\$ 752,39	R\$ 38,74
87316	ARGAMASSA TRAÇO 1:4 (EM VOLUME DE CIMENTO E AREIA GROSSA ÚMIDA) PARA CHAPISCO CONVENCIONAL, PREPARO MECÂNICO COM BETONEIRA 400 L. AF_08/2019	SINAPI	M3	0,00690000	R\$ 505,40	R\$ 3,48
94970	CONCRETO FCK = 20MPA, TRAÇO 1:2:7:3 (EM MASSA SECA DE CIMENTO/ AREIA MÉDIA/ BRITA 1) - PREPARO MECÂNICO COM BETONEIRA 600 L. AF_05/2021	SINAPI	M3	0,04190000	R\$ 482,70	R\$ 20,22
97734	PEÇA RETANGULAR PRÉ-MOLDADA, VOLUME DE CONCRETO DE 10 A 30 LITROS, TAXA DE AÇO APROXIMADA DE 30KG/M³, AF_03/2024	SINAPI	M3	0,02520000	R\$ 3,090,36	R\$ 77,87
101616	PREPARO DE FUNDO DE VALA COM LARGURA MENOR QUE 1,5 M (ACERTO DO SOLO NATURAL), AF_08/2020	SINAPI	M2	0,49000000	R\$ 6,80	R\$ 3,33
TOTAL Serviço:					R\$ 143,64	
VALOR:					300,21	

**3.7.3.2.2. 89707 CAIXA SIFONADA, PVC, DN 100 X 100 X 50 MM, JUNTA ELÁSTICA, FORNECIDA E INSTALADA EM RAMAL DE DESCARGA OU EM RAMAL DE ESGOTO SANITÁRIO. AF\_08/2022 (UN)**

Material	FORNTE	UNID	COEFICIENTE	PREÇO UNITÁRIO	TOTAL	
00000122	ADESIVO PLASTICO PARA PVC, FRASCO COM 850 GR	SINAPI	UN	0,02920000	R\$ 64,94	R\$ 1,89
00005103	CAIXA SIFONADA PVC, 100 X 100 X 50 MM, COM GRELHA REDONDA, BRANCA	SINAPI	UN	1,00000000	R\$ 26,51	R\$ 26,51
00038383	LIXA D'AGUA EM FOLHA, COR PRETA, GRAO 100	SINAPI	UN	0,01540000	R\$ 1,65	R\$ 0,02
00020083	SOLUCAO PREPARADORA / LIMPADORA PARA PVC, FRASCO COM 1000 CM3	SINAPI	UN	0,04400000	R\$ 73,57	R\$ 3,23
TOTAL Material:					R\$ 31,65	

Mão de Obra com Encargos Complementares	FORNTE	UNID	COEFICIENTE	PREÇO UNITÁRIO	TOTAL	
88248	AUXILIAR DE ENCANADOR OU BOMBEIRO HIDRAULICO COM ENCARGOS COMPLEMENTARES	SINAPI	H	0,39870000	R\$ 24,00	R\$ 9,50
88267	ENCANADOR OU BOMBEIRO HIDRAULICO COM ENCARGOS COMPLEMENTARES	SINAPI	H	0,39870000	R\$ 28,49	R\$ 11,35
TOTAL Mão de Obra com Encargos Complementares:					R\$ 20,91	
VALOR:					52,56	

**3.7.3.2.3. 104327 RALO SIFONADO REDONDO, PVC, DN 100 X 40 MM, JUNTA SOLDÁVEL, FORNECIDO E INSTALADO EM RAMAL DE DESCARGA OU EM RAMAL DE ESGOTO SANITÁRIO. AF\_08/2022 (UN)**

Material	FORNTE	UNID	COEFICIENTE	PREÇO UNITÁRIO	TOTAL	
00000122	ADESIVO PLASTICO PARA PVC, FRASCO COM 850 GR	SINAPI	UN	0,00490000	R\$ 64,94	R\$ 0,31
00038383	LIXA D'AGUA EM FOLHA, COR PRETA, GRAO 100	SINAPI	UN	0,03600000	R\$ 1,66	R\$ 0,05
00011743	RALO SIFONADO REDONDO CONICO, PVC, 100 X 40 MM, COM GRELHA REDONDA BRANCA	SINAPI	UN	1,00000000	R\$ 11,16	R\$ 11,16
00020083	SOLUCAO PREPARADORA / LIMPADORA PARA PVC, FRASCO COM 1000 CM3	SINAPI	UN	0,00750000	R\$ 73,57	R\$ 0,55
TOTAL Material:					R\$ 12,07	

Mão de Obra com Encargos Complementares	FORNTE	UNID	COEFICIENTE	PREÇO UNITÁRIO	TOTAL	
88248	AUXILIAR DE ENCANADOR OU BOMBEIRO HIDRAULICO COM ENCARGOS COMPLEMENTARES	SINAPI	H	0,16520000	R\$ 24,00	R\$ 3,96

ESTRUTURA MINERAL  
50L  
Linha  
Fabrica

88267	ENCANADOR OU BOMBEIRO HIDRAULICO COM ENCARGOS COMPLEMENTARES	SINAPI	H	0,16520000	R\$ 28,49	
					TOTAL Mão de Obra com Encargos Complementares:	R\$ 8,66
					VALOR:	20,73

**3.7.3.2.4. 104326 RALO SECO CÔNICO, PVC, DN 100 X 40 MM, JUNTA SOLDÁVEL, FORNECIDO E INSTALADO EM RAMAL DE DESCARGA OU EM RAMAL DE ESGOTO SANITÁRIO. AF\_08/2022 (UN)**

Material	FORNTE	UNID	COEFICIENTE	PREÇO UNITÁRIO	TOTAL	
00000122	ADESIVO PLASTICO PARA PVC, FRASCO COM 1850 GR	SINAPI	UN	0,00490000	R\$ 64,94	R\$ 0,31
00038383	LIXA D'AGUA EM FOLHA, COR PRETA, GRAO 100	SINAPI	UN	0,03600000	R\$ 1,65	R\$ 0,05
00011711	RALO SECO CONICO, PVC, 100 X 40 MM, COM GRELHA QUADRADA BRANCA	SINAPI	UN	1,00000000	R\$ 12,21	R\$ 12,21
00020083	SOLUCAO PREPARADORA / LIMPADORA PARA PVC, FRASCO COM 1000 CM3	SINAPI	UN	0,00750000	R\$ 73,57	R\$ 0,55
					TOTAL Material:	R\$ 13,12

Mão de Obra com Encargos Complementares	FORNTE	UNID	COEFICIENTE	PREÇO UNITÁRIO	TOTAL	
88248	AUXILIAR DE ENCANADOR OU BOMBEIRO HIDRAULICO COM ENCARGOS COMPLEMENTARES	SINAPI	H	0,16520000	R\$ 24,00	R\$ 3,98
88267	ENCANADOR OU BOMBEIRO HIDRAULICO COM ENCARGOS COMPLEMENTARES	SINAPI	H	0,16520000	R\$ 28,49	R\$ 4,70
					TOTAL Mão de Obra com Encargos Complementares:	R\$ 8,66
					VALOR:	21,78

**3.7.3.2.5. 98107 CAIXA DE GORDURA SIMPLES (CAPACIDADE: 36 L), RETANGULAR, EM ALVENARIA COM BLOCOS DE CONCRETO, DIMENSÕES INTERNAS = 0,2X0,4 M, ALTURA INTERNA = 0,8 M. AF\_12/2022 (UN)**

Material	FORNTE	UNID	COEFICIENTE	PREÇO UNITÁRIO	TOTAL	
00000650	BLOCO DE VEDACAO DE CONCRETO, 9 X 19 X 39 CM (CLASSE C - NBR 6136)	SINAPI	UN	16,15900000	R\$ 3,30	R\$ 53,32
00002692	DESMOLDANTE PROTETOR PARA FORMAS DE MADEIRA, DE BASE OLEOSA EMULSIONADA EM AGUA	SINAPI	L	0,00270000	R\$ 8,07	R\$ 0,02
00004491	PONTALETE 7,5 X 7,5 CM EM PINUS, MISTA OU EQUIVALENTE DA REGIAO - BRUTA	SINAPI	M	0,05920000	R\$ 11,46	R\$ 0,67
00005069	PREGO DE ACO POLIDO COM CABECA 17 X 27 (2 1/2 X 11)	SINAPI	KG	0,00620000	R\$ 14,29	R\$ 0,08
00004517	SARRAFO 2,5 X 7,5 CM EM PINUS, MISTA OU EQUIVALENTE DA REGIAO - BRUTA	SINAPI	M	0,07040000	R\$ 4,01	R\$ 0,28
00006193	TABUA NAO APARELHADA 2,5 X 20 CM, EM MACARANDUBA/MASSARANDUBA, ANGELIM OU EQUIVALENTE DA REGIAO - BRUTA	SINAPI	M	0,22080000	R\$ 20,49	R\$ 4,52
					TOTAL Material:	R\$ 58,89

Mão de Obra com Encargos Complementares	FORNTE	UNID	COEFICIENTE	PREÇO UNITÁRIO	TOTAL	
88309	PEDREIRO COM ENCARGOS COMPLEMENTARES	SINAPI	H	2,62500000	R\$ 29,21	R\$ 76,67
88316	SERVEnte COM ENCARGOS COMPLEMENTARES	SINAPI	H	2,06250000	R\$ 23,37	R\$ 48,20
					TOTAL Mão de Obra com Encargos Complementares:	R\$ 124,87

Serviço	FORNTE	UNID	COEFICIENTE	PREÇO UNITÁRIO	TOTAL	
100475	ARGAMASSA TRAÇO 1:3 (EM VOLUME DE CIMENTO E AREIA MÉDIA ÚMIDA) COM ADIÇÃO DE IMPERMEABILIZANTE, PREPARO MECÂNICO COM BETONEIRA 400 L, AF_08/2019	SINAPI	M3	0,05230000	R\$ 752,39	R\$ 39,34
87316	ARGAMASSA TRAÇO 1:4 (EM VOLUME DE CIMENTO E AREIA GROSSA ÚMIDA) PARA CHAPISCO CONVENCIONAL, PREPARO MECÂNICO COM BETONEIRA 400 L, AF_08/2019	SINAPI	M3	0,01150000	R\$ 505,40	R\$ 5,81
94970	CONCRETO FCK = 20MPa, TRAÇO 1:2:7:3 (EM MASSA SECA DE CIMENTO/ AREIA MÉDIA/ BRITA 1) - PREPARO MECÂNICO COM BETONEIRA 600 L, AF_05/2021	SINAPI	M3	0,02230000	R\$ 482,70	R\$ 10,76
97733	PEÇA RETANGULAR PRE-MOLDADA, VOLUME DE CONCRETO DE ATE 10 LITROS, TAXA DE AÇO APROXIMADA DE 30KG/M³, AF_03/2024	SINAPI	M3	0,01320000	R\$ 3.519,83	R\$ 46,46
101616	PREPARO DE FUNDO DE VALA COM LARGURA MENOR QUE 1,5 M (ACERTO DO SOLO NATURAL), AF_08/2020	SINAPI	M2	0,35000000	R\$ 6,80	R\$ 2,38
					TOTAL Serviço:	R\$ 104,78
					VALOR:	288,51

**3.7.4.1. 86931 VASO SANITÁRIO SIFONADO COM CAIXA ACOPLADA LOUÇA BRANCA, INCLUSO ENGATE FLEXÍVEL EM PLÁSTICO BRANCO, 1/2 X 40CM - FORNECIMENTO E INSTALAÇÃO. AF\_01/2020 (UN)**

Serviço	FORNTE	UNID	COEFICIENTE	PREÇO UNITÁRIO	TOTAL	
86885	ENGATE FLEXÍVEL EM PLÁSTICO BRANCO, 1/2" X 40CM - FORNECIMENTO E INSTALAÇÃO, AF_01/2020	SINAPI	UN	1,00000000	R\$ 12,63	R\$ 12,63

PRA MUNICÍPIO 502  
 1000  
 Prefeitura

86888	VASO SANITÁRIO SIFONADO COM CAIXA ACOPLADA LOUÇA BRANCA FORNECIMENTO E INSTALAÇÃO. AF_01/2020	SINAPI	UN	1,00000000	R\$ 521,21	R\$ 521,21
TOTAL Serviço:						R\$ 533,84
VALOR:						533,84

**3.7.4.2. 86943 LAVATORIO LOUÇA BRANCA SUSPENSO, 29,5 X 39CM OU EQUIVALENTE, PADRAO POPULAR, INCLUSO SIFAO FLEXIVEL EM PVC, VÁLVULA E ENGATE FLEXÍVEL 30CM EM PLÁSTICO E TORNEIRA CROMADA DE MESA, PADRÃO POPULAR - FORNECIMENTO E INSTALAÇÃO. AF\_01/2020 (UN)**

Serviço	FORTE	UNID	COEFICIENTE	PREÇO UNITÁRIO	TOTAL	
86884	ENGATE FLEXIVEL EM PLASTICO BRANCO. 1/2" X 39CM - FORNECIMENTO E INSTALAÇÃO. AF_01/2020	SINAPI	UN	1,00000000	R\$ 11,16	R\$ 11,16
86904	LAVATORIO LOUÇA BRANCA SUSPENSO, 29,5 X 39CM OU EQUIVALENTE, PADRÃO POPULAR - FORNECIMENTO E INSTALAÇÃO. AF_01/2020	SINAPI	UN	1,00000000	R\$ 163,14	R\$ 163,14
86883	SIFÃO DO TIPO FLEXIVEL EM PVC 1 X 1,1/2 - FORNECIMENTO E INSTALAÇÃO. AF_01/2020	SINAPI	UN	1,00000000	R\$ 12,45	R\$ 12,45
86906	TORNEIRA CROMADA DE MESA, 1/2" OU 3/4", PARA LAVATORIO, PADRÃO POPULAR - FORNECIMENTO E INSTALAÇÃO. AF_01/2020	SINAPI	UN	1,00000000	R\$ 71,26	R\$ 71,26
86879	VÁLVULA EM PLÁSTICO 1" PARA PIA, TANQUE OU LAVATORIO, COM OU SEM LADRÃO - FORNECIMENTO E INSTALAÇÃO. AF_01/2020	SINAPI	UN	1,00000000	R\$ 10,00	R\$ 10,00
TOTAL Serviço:						R\$ 268,01
VALOR:						268,01

**3.7.4.3. 86934 BANCADA DE MARMORE SINTETICO 120 X 60CM, COM CUBA INTEGRADA, INCLUSO SIFAO TIPO FLEXIVEL EM PVC, VÁLVULA EM PLÁSTICO CROMADO TIPO AMERICANA E TORNEIRA CROMADA LONGA, DE PAREDE, PADRÃO POPULAR - FORNECIMENTO E INSTALAÇÃO. AF\_01/2020 (UN)**

Serviço	FORTE	UNID	COEFICIENTE	PREÇO UNITÁRIO	TOTAL	
86894	BANCADA DE MARMORE SINTETICO, DE 120 X 60CM, COM CUBA INTEGRADA - FORNECIMENTO E INSTALAÇÃO. AF_01/2020	SINAPI	UN	1,00000000	R\$ 235,48	R\$ 235,48
86883	SIFÃO DO TIPO FLEXIVEL EM PVC 1 X 1,1/2 - FORNECIMENTO E INSTALAÇÃO. AF_01/2020	SINAPI	UN	1,00000000	R\$ 12,45	R\$ 12,45
86911	TORNEIRA CROMADA LONGA, DE PAREDE, 1/2" OU 3/4", PARA PIA DE COZINHA, PADRÃO POPULAR - FORNECIMENTO E INSTALAÇÃO. AF_01/2020	SINAPI	UN	1,00000000	R\$ 83,41	R\$ 83,41
86880	VÁLVULA EM PLÁSTICO CROMADO TIPO AMERICANA 3,1/2" X 1,1/2" SEM ADAPTADOR PARA PIA - FORNECIMENTO E INSTALAÇÃO. AF_01/2020	SINAPI	UN	1,00000000	R\$ 26,96	R\$ 26,96
TOTAL Serviço:						R\$ 358,30
VALOR:						358,30

**3.7.4.4. 86924 TANQUE DE LOUÇA BRANCA SUSPENSO, 18L OU EQUIVALENTE, INCLUSO SIFÃO TIPO GARRAFA EM PVC, VÁLVULA PLÁSTICA E TORNEIRA DE PLÁSTICO - FORNECIMENTO E INSTALAÇÃO. AF\_01/2020 (UN)**

Serviço	FORTE	UNID	COEFICIENTE	PREÇO UNITÁRIO	TOTAL	
86882	SIFÃO DO TIPO GARRAFA/COPO EM PVC 1,1/4 X 1,1/2" - FORNECIMENTO E INSTALAÇÃO. AF_01/2020	SINAPI	UN	1,00000000	R\$ 22,89	R\$ 22,89
86874	TANQUE DE LOUÇA BRANCA SUSPENSO, 18L OU EQUIVALENTE - FORNECIMENTO E INSTALAÇÃO. AF_01/2020	SINAPI	UN	1,00000000	R\$ 540,39	R\$ 540,39
86916	TORNEIRA PLÁSTICA 3/4" PARA TANQUE - FORNECIMENTO E INSTALAÇÃO. AF_01/2020	SINAPI	UN	1,00000000	R\$ 23,39	R\$ 23,39
86879	VÁLVULA EM PLÁSTICO 1" PARA PIA, TANQUE OU LAVATORIO, COM OU SEM LADRÃO - FORNECIMENTO E INSTALAÇÃO. AF_01/2020	SINAPI	UN	1,00000000	R\$ 10,00	R\$ 10,00
TOTAL Serviço:						R\$ 596,67
VALOR:						596,67

**3.7.4.5. 100860 CHUVEIRO ELÉTRICO COMUM CORPO PLÁSTICO, TIPO DUCHA - FORNECIMENTO E INSTALAÇÃO. AF\_01/2020 (UN)**

Material	FORTE	UNID	COEFICIENTE	PREÇO UNITÁRIO	TOTAL	
00001368	CHUVEIRO COMUM EM PLASTICO BRANCO COM CANO, 3 TEMPERATURAS, 5500 W (110/220 V)	SINAPI	UN	1,00000000	R\$ 94,00	R\$ 94,00
00003146	FITA VEDA ROSCA, EM PTFE, ROLO DE 18 MM X 10 M (L X C)	SINAPI	UN	0,02100000	R\$ 3,98	R\$ 0,08
TOTAL Material:						R\$ 94,08
Mão de Obra com Encargos Complementares	FORTE	UNID	COEFICIENTE	PREÇO UNITÁRIO	TOTAL	
88267	ENCANADOR OU BOMBEIRO HIDRÁULICO COM ENCARGOS COMPLEMENTARES	SINAPI	H	0,44670000	R\$ 28,49	R\$ 12,72
88316	SERVEANTE COM ENCARGOS COMPLEMENTARES	SINAPI	H	0,14070000	R\$ 23,37	R\$ 3,28



TOTAL Mão de Obra com Encargos Complementares:	RS 16,00
VALOR:	110,08

**3.7.5.1. CP - 02 SUMIDOURO CIRCULAR, EM CONCRETO PRÉ-MOLDADO, DIÂMETRO INTERNO = 1,2 M, ALTURA INTERNA = 2,00 M. (UN)**

Equipamento Custo Horário		FORTE	UNID	COEFICIENTE	PREÇO UNITÁRIO	TOTAL
5679	RETROESCAVADEIRA SOBRE RODAS COM CARREGADEIRA, TRAÇÃO 4X4, POTÊNCIA LÍQ. 88 HP, CAÇAMBA CARREG. CAP. MÍN. 1 M3, CAÇAMBA RETRO CAP. 0,26 M3, PESO OPERACIONAL MÍN. 6.674 KG, PROFUNDIDADE ESCAVAÇÃO MÁX. 4,37 M - CHI DIURNO. AF_06/2014	SINAPI	CHI	0,81900000	R\$ 66,09	R\$ 54,13
5678	RETROESCAVADEIRA SOBRE RODAS COM CARREGADEIRA, TRAÇÃO 4X4, POTÊNCIA LÍQ. 88 HP, CAÇAMBA CARREG. CAP. MÍN. 1 M3, CAÇAMBA RETRO CAP. 0,26 M3, PESO OPERACIONAL MÍN. 6.674 KG, PROFUNDIDADE ESCAVAÇÃO MÁX. 4,37 M - CHP DIURNO. AF_06/2014	SINAPI	CHP	0,40190000	R\$ 152,82	R\$ 61,42
TOTAL Equipamento Custo Horário:						R\$ 115,55
Material		FORTE	UNID	COEFICIENTE	PREÇO UNITÁRIO	TOTAL
00043425	ANEL EM CONCRETO ARMADO, PERFURADO, PARA FOSSAS SEPTICAS E SUMIDOUROS, SEM FUNDO, DIAMETRO INTERNO DE 1,20 M E ALTURA DE 0,50 M	SINAPI	UN	4,00000000	R\$ 301,76	R\$ 1.207,04
TOTAL Material:						R\$ 1.207,04
Mão de Obra com Encargos Complementares		FORTE	UNID	COEFICIENTE	PREÇO UNITÁRIO	TOTAL
88309	PEDREIRO COM ENCARGOS COMPLEMENTARES	SINAPI	H	1,04490000	R\$ 29,21	R\$ 30,52
88316	SERVENTE COM ENCARGOS COMPLEMENTARES	SINAPI	H	0,82100000	R\$ 23,37	R\$ 19,19
TOTAL Mão de Obra com Encargos Complementares:						R\$ 49,71
Serviço		FORTE	UNID	COEFICIENTE	PREÇO UNITÁRIO	TOTAL
100475	ARGAMASSA TRAÇÃO 1:3 (EM VOLUME DE CIMENTO E AREIA MÉDIA ÚMIDA) COM ADIÇÃO DE IMPERMEABILIZANTE, PREPARO MECÂNICO COM BETONEIRA 400 L. AF_08/2019	SINAPI	M3	0,01460000	R\$ 752,39	R\$ 10,98
97740	PEÇA CIRCULAR PRÉ-MOLDADA, VOLUME DE CONCRETO AÇM DE 100 LITROS, TAXA DE AÇO APROXIMADA DE 30KG/M³. AF_03/2024	SINAPI	M3	0,23790000	R\$ 2.138,77	R\$ 507,53
97738	PEÇA CIRCULAR PRÉ-MOLDADA, VOLUME DE CONCRETO DE 10 A 30 LITROS, TAXA DE FIBRA DE POLIPROPILENO APROXIMADA DE 6 KG/M³. AF_03/2024_PS	SINAPI	M3	0,01540000	R\$ 4.181,04	R\$ 64,39
101624	PREPARO DE FUNDO DE VALA COM LARGURA MAIOR OU IGUAL A 1,5 M E MENOR QUE 2,5 M, COM CAMADA DE BRITA, LANÇAMENTO MECANIZADO. AF_08/2020	SINAPI	M3	0,37330000	R\$ 221,67	R\$ 82,75
TOTAL Serviço:						R\$ 665,65
VALOR:						2.037,95

**3.7.5.2. 98052 TANQUE SÉPTICO CIRCULAR, EM CONCRETO PRÉ-MOLDADO, DIÂMETRO INTERNO = 1,10 M, ALTURA INTERNA = 2,50 M, VOLUME ÚTIL: 2138,2 L (PARA 5 CONTRIBUINTE). AF\_12/2020 (UN)**

Equipamento Custo Horário		FORTE	UNID	COEFICIENTE	PREÇO UNITÁRIO	TOTAL
5679	RETROESCAVADEIRA SOBRE RODAS COM CARREGADEIRA, TRAÇÃO 4X4, POTÊNCIA LÍQ. 88 HP, CAÇAMBA CARREG. CAP. MÍN. 1 M3, CAÇAMBA RETRO CAP. 0,26 M3, PESO OPERACIONAL MÍN. 6.674 KG, PROFUNDIDADE ESCAVAÇÃO MÁX. 4,37 M - CHI DIURNO. AF_06/2014	SINAPI	CHI	0,72240000	R\$ 66,09	R\$ 47,74
5678	RETROESCAVADEIRA SOBRE RODAS COM CARREGADEIRA, TRAÇÃO 4X4, POTÊNCIA LÍQ. 88 HP, CAÇAMBA CARREG. CAP. MÍN. 1 M3, CAÇAMBA RETRO CAP. 0,26 M3, PESO OPERACIONAL MÍN. 6.674 KG, PROFUNDIDADE ESCAVAÇÃO MÁX. 4,37 M - CHP DIURNO. AF_06/2014	SINAPI	CHP	0,35450000	R\$ 152,82	R\$ 54,17
TOTAL Equipamento Custo Horário:						R\$ 101,91
Material		FORTE	UNID	COEFICIENTE	PREÇO UNITÁRIO	TOTAL
00012551	ANEL EM CONCRETO ARMADO, LISO, PARA POCOS DE VISITA, POCOS DE INSPEÇÃO, FOSSAS SEPTICAS E SUMIDOUROS, SEM FUNDO, DIAMETRO INTERNO DE 1,20 M E ALTURA DE 0,50 M	SINAPI	UN	5,00000000	R\$ 346,87	R\$ 1.734,35
TOTAL Material:						R\$ 1.734,35
Mão de Obra com Encargos Complementares		FORTE	UNID	COEFICIENTE	PREÇO UNITÁRIO	TOTAL
88309	PEDREIRO COM ENCARGOS COMPLEMENTARES	SINAPI	H	1,55620000	R\$ 29,21	R\$ 45,45
88316	SERVENTE COM ENCARGOS COMPLEMENTARES	SINAPI	H	1,22280000	R\$ 23,37	R\$ 28,57
TOTAL Mão de Obra com Encargos Complementares:						R\$ 74,02
Serviço		FORTE	UNID	COEFICIENTE	PREÇO UNITÁRIO	TOTAL

88628	ARGAMASSA TRAÇO 1:3 (EM VOLUME DE CIMENTO E AREIA MÉDIA ÚMIDA), PREPARO MECÂNICO COM BETONEIRA 400 L. AF_09/2019	SINAPI	M3	0,04780000	R\$ 577,03	
97738	PEÇA CIRCULAR PRÉ-MOLDADA, VOLUME DE CONCRETO DE 10 A 30 LITROS, TAXA DE FIBRA DE POLIPROPILENO APROXIMADA DE 6 KG/M³, AF_03/2024_PS	SINAPI	M3	0,01540000	R\$ 4.181,04	R\$ 64,38
97739	PEÇA CIRCULAR PRÉ-MOLDADA, VOLUME DE CONCRETO DE 30 A 100 LITROS, TAXA DE AÇO APROXIMADA DE 30KG/M³, AF_03/2024	SINAPI	M3	0,07920000	R\$ 3.024,91	R\$ 239,57
101623	PREPARO DE FUNDO DE VALA COM LARGURA MENOR QUE 1,5 M, COM CAMADA DE BRITA, LANÇAMENTO MECANIZADO. AF_08/2020	SINAPI	M3	0,15390000	R\$ 270,43	R\$ 41,61
TOTAL Serviço:						R\$ 373,14
VALOR:						2.283,42

504  
11/2023  
FABRICA

### 3.8.1.1. 99818 LIMPEZA DE BACIA SANITÁRIA, BIDÊ OU MICTÓRIO EM LOUÇA, INCLUSIVE METAIS CORRESPONDENTES. AF\_04/2019 (UN)

Material	FORTE	UNID	COEFICIENTE	PREÇO UNITÁRIO	TOTAL	
00044330	DESINFETANTE PRONTO USO	SINAPI	L	0,16700000	R\$ 11,32	R\$ 1,89
00044329	DETERGENTE NEUTRO USO GERAL, CONCENTRADO	SINAPI	L	0,10000000	R\$ 14,83	R\$ 1,48
TOTAL Material:					R\$ 3,37	
Mão de Obra com Encargos Complementares	FORTE	UNID	COEFICIENTE	PREÇO UNITÁRIO	TOTAL	
88316	SERVEnte COM ENCARGOS COMPLEMENTARES	SINAPI	H	0,12400000	R\$ 23,37	R\$ 2,89
TOTAL Mão de Obra com Encargos Complementares:					R\$ 2,89	
VALOR:					6,26	

### 3.8.1.2. 99819 LIMPEZA DE BANCADA DE PEDRA (MÁRMORE OU GRANITO). AF\_04/2019 (M2)

Material	FORTE	UNID	COEFICIENTE	PREÇO UNITÁRIO	TOTAL	
00044330	DESINFETANTE PRONTO USO	SINAPI	L	0,01300000	R\$ 11,32	R\$ 0,14
00044329	DETERGENTE NEUTRO USO GERAL, CONCENTRADO	SINAPI	L	0,00600000	R\$ 14,83	R\$ 0,08
TOTAL Material:					R\$ 0,22	
Mão de Obra com Encargos Complementares	FORTE	UNID	COEFICIENTE	PREÇO UNITÁRIO	TOTAL	
88316	SERVEnte COM ENCARGOS COMPLEMENTARES	SINAPI	H	0,77700000	R\$ 23,37	R\$ 18,15
TOTAL Mão de Obra com Encargos Complementares:					R\$ 18,15	
VALOR:					18,37	

### 3.8.1.3. 99821 LIMPEZA DE JANELA DE VIDRO COM CAIXILHO EM AÇO/ALUMÍNIO/PVC. AF\_04/2019 (M2)

Material	FORTE	UNID	COEFICIENTE	PREÇO UNITÁRIO	TOTAL	
00044329	DETERGENTE NEUTRO USO GERAL, CONCENTRADO	SINAPI	L	0,00600000	R\$ 14,83	R\$ 0,08
00005318	DILUENTE AGUARRAS	SINAPI	L	0,02300000	R\$ 23,98	R\$ 0,55
00044331	LIMPA VIDROS COM PULVERIZADOR	SINAPI	L	0,01100000	R\$ 59,07	R\$ 0,64
TOTAL Material:					R\$ 1,27	
Mão de Obra com Encargos Complementares	FORTE	UNID	COEFICIENTE	PREÇO UNITÁRIO	TOTAL	
88316	SERVEnte COM ENCARGOS COMPLEMENTARES	SINAPI	H	0,09200000	R\$ 23,37	R\$ 2,15
TOTAL Mão de Obra com Encargos Complementares:					R\$ 2,15	
VALOR:					3,42	

### 3.8.1.4. 99804 LIMPEZA DE PISO CERÂMICO OU PORCELANATO UTILIZANDO DETERGENTE NEUTRO E ESCOVAÇÃO MANUAL. AF\_04/2019 (M2)

Material	FORTE	UNID	COEFICIENTE	PREÇO UNITÁRIO	TOTAL	
00044329	DETERGENTE NEUTRO USO GERAL, CONCENTRADO	SINAPI	L	0,00600000	R\$ 14,83	R\$ 0,08
TOTAL Material:					R\$ 0,08	
Mão de Obra com Encargos Complementares	FORTE	UNID	COEFICIENTE	PREÇO UNITÁRIO	TOTAL	
88316	SERVEnte COM ENCARGOS COMPLEMENTARES	SINAPI	H	0,24800000	R\$ 23,37	R\$ 5,79
TOTAL Mão de Obra com Encargos Complementares:					R\$ 5,79	
VALOR:					5,87	

### 3.8.1.5. 99822 LIMPEZA DE PORTA DE MADEIRA. AF\_04/2019 (M2)



Mão de Obra com Encargos Complementares		FONTE	UNID	COEFICIENTE	PREÇO UNITÁRIO	TOTAL
88316	SERVENTE COM ENCARGOS COMPLEMENTARES	SINAPI	H	0,04700000	R\$ 23,37	R\$ 1,09
TOTAL Mão de Obra com Encargos Complementares:						R\$ 1,09
VALOR:						1,09

### 3.8.1.6. 99807 LIMPEZA DE REVESTIMENTO CERÂMICO EM PAREDE UTILIZANDO DETERGENTE NEUTRO E ESCOVAÇÃO MANUAL. AF\_04/2019 (M2)

Material		FONTE	UNID	COEFICIENTE	PREÇO UNITÁRIO	TOTAL
00044329	DETERGENTE NEUTRO USO GERAL, CONCENTRADO	SINAPI	L	0,00600000	R\$ 14,83	R\$ 0,08
TOTAL Material:						R\$ 0,08
Mão de Obra com Encargos Complementares		FONTE	UNID	COEFICIENTE	PREÇO UNITÁRIO	TOTAL
88316	SERVENTE COM ENCARGOS COMPLEMENTARES	SINAPI	H	0,07300000	R\$ 23,37	R\$ 1,70
TOTAL Mão de Obra com Encargos Complementares:						R\$ 1,70
VALOR:						1,78

### 3.8.1.7. 99816 LIMPEZA DE TANQUE OU LAVATÓRIO DE LOUÇA ISOLADO, INCLUSIVE METAIS CORRESPONDENTES. AF\_04/2019 (UN)

Material		FONTE	UNID	COEFICIENTE	PREÇO UNITÁRIO	TOTAL
00044330	DESINFETANTE PRONTO USO	SINAPI	L	0,16700000	R\$ 11,32	R\$ 1,89
00044329	DETERGENTE NEUTRO USO GERAL, CONCENTRADO	SINAPI	L	0,10000000	R\$ 14,83	R\$ 1,48
TOTAL Material:						R\$ 3,37
Mão de Obra com Encargos Complementares		FONTE	UNID	COEFICIENTE	PREÇO UNITÁRIO	TOTAL
88316	SERVENTE COM ENCARGOS COMPLEMENTARES	SINAPI	H	0,29800000	R\$ 23,37	R\$ 6,96
TOTAL Mão de Obra com Encargos Complementares:						R\$ 6,96
VALOR:						10,33

### 4.1.1. 100868 BARRA DE APOIO RETA, EM AÇO INOX POLIDO, COMPRIMENTO 80 CM, FIXADA NA PAREDE - FORNECIMENTO E INSTALAÇÃO. AF\_01/2020 (UN)

Material		FONTE	UNID	COEFICIENTE	PREÇO UNITÁRIO	TOTAL
00039081	BARRA DE APOIO RETA, EM AÇO INOX POLIDO, COMPRIMENTO 80CM, DIAMETRO MINIMO 3 CM	SINAPI	UN	1,00000000	R\$ 338,00	R\$ 338,00
00004351	PARAFUSO NIQUELADO 3 1/2" COM ACABAMENTO CROMADO PARA FIXAR PEÇA SANITARIA, INCLUI PORCA CEGA, ARRUELA E BUCHA DE NYLON TAMANHO S-8	SINAPI	UN	6,00000000	R\$ 23,11	R\$ 138,66
TOTAL Material:						R\$ 476,66
Mão de Obra com Encargos Complementares		FONTE	UNID	COEFICIENTE	PREÇO UNITÁRIO	TOTAL
88267	ENCANADOR OU BOMBEIRO HIDRAULICO COM ENCARGOS COMPLEMENTARES	SINAPI	H	0,94850000	R\$ 28,49	R\$ 27,02
88316	SERVENTE COM ENCARGOS COMPLEMENTARES	SINAPI	H	0,29880000	R\$ 23,37	R\$ 6,98
TOTAL Mão de Obra com Encargos Complementares:						R\$ 34,00
VALOR:						510,66

### 4.1.2. 100875 BANCO ARTICULADO, EM AÇO INOX, PARA PCD, FIXADO NA PAREDE - FORNECIMENTO E INSTALAÇÃO. AF\_01/2020 (UN)

Material		FONTE	UNID	COEFICIENTE	PREÇO UNITÁRIO	TOTAL
00036215	BANCO ARTICULADO PARA BANHO, EM AÇO INOX POLIDO, 70" CM X 45" CM	SINAPI	UN	1,00000000	R\$ 1.463,69	R\$ 1.463,69
00004351	PARAFUSO NIQUELADO 3 1/2" COM ACABAMENTO CROMADO PARA FIXAR PEÇA SANITARIA, INCLUI PORCA CEGA, ARRUELA E BUCHA DE NYLON TAMANHO S-8	SINAPI	UN	8,00000000	R\$ 23,11	R\$ 184,88
TOTAL Material:						R\$ 1.648,57
Mão de Obra com Encargos Complementares		FONTE	UNID	COEFICIENTE	PREÇO UNITÁRIO	TOTAL
88267	ENCANADOR OU BOMBEIRO HIDRAULICO COM ENCARGOS COMPLEMENTARES	SINAPI	H	1,26470000	R\$ 28,49	R\$ 36,03
88316	SERVENTE COM ENCARGOS COMPLEMENTARES	SINAPI	H	0,39850000	R\$ 23,37	R\$ 9,31
TOTAL Mão de Obra com Encargos Complementares:						R\$ 45,34
VALOR:						1.693,91



ISMAEL NUNES  
MARQUES:017  
75604365

SECRETARIA MUNICIPAL DE SAÚDE - SEMSA  
RUA SARGENTO BASTOS, 100 - JARDIM SÃO CARLOS  
13.200-000 - GUARACIABA - SP  
FONE: (19) 3333-3333 - FAX: (19) 3333-3333  
E-MAIL: SEMSA@GUARACIABA.SP.GOV.BR



**APUIARÉS**  
PREFEITURA

## COMPOSIÇÃO DO BDI

OBRA:	CONSTRUÇÃO DE 20 UNIDADES HABITACIONAIS NO MUNICÍPIO DE APUIARÉS - CE	DATA : 20/08/2025	BDI : 20,34%		
DESCRIÇÃO:	SEM DESONERAÇÃO	FONTE	VERSÃO	HORA	MES
CLIENTE:	PREFEITURA MUNICIPAL DE APUIARÉS	SINAPI	2025/06 SEM DESONERAÇÃO	115,10%	71,84%
		PRÓPRIA	PRÓPRIA	0,00%	0,00%



COD	DESCRIÇÃO	%
<b>ITEM</b>	<b>DESCRIÇÃO</b>	
AC	Administração Central	3,52%
S+G	Seguros e garantia	0,80%
R	Riscos	1,00%
DF	Despesas financeiras	0,85%
L	Lucro	6,90%
	<b>TOTAL</b>	<b>13,07%</b>

<b>I</b>	<b>IMPOSTOS</b>	
	PIS	0,65%
	COFINS	3,00%
	ISS (ALÍQUOTA x BASE DE CÁLCULO)	2,00%
	CPRB	0,00%
	<b>TOTAL</b>	<b>5,65%</b>

**BDI = 20,34%**

$$\frac{(1 + AC + S + G + R) \times (1 + DF) \times (1 + L)}{(1 - I)} - 1$$

ISMAEL NUNES  
MARQUES:017  
75604365

Imagem gerada pelo SIAF, R12483  
APUIARÉS - CE  
RUA: Rua de São João, nº 1000 - Centro  
Cidade: Apuiarés - CE, CEP: 82000-000  
UF: CE  
Data: 2025-11-19 11:04:00  
Imp: PDF - Versão: 2025.1



**APUIARÉS**  
PREFEITURA

## TABELA DE ENCARGOS SOCIAIS

OBRA:	CONSTRUÇÃO DE 20 UNIDADES HABITACIONAIS NO MUNICÍPIO DE APUIARÉS - CE	DATA :	20/08/2025	BDI :	20,34%
DESCRIÇÃO:	SEM DESONERAÇÃO	FONTE	VERSÃO	HORA	MES
CLIENTE:	PREFEITURA MUNICIPAL DE APUIARÉS	SINAPI	2025/06 SEM DESONERAÇÃO	115,10%	71,84%
		PRÓPRIA	PRÓPRIA	0,00%	0,00%

508  
HUBER  
PUBSTER

COD	DESCRIÇÃO	HORISTA %	MENSALISTA %
<b>A</b>	<b>GRUPO A</b>		
A1	INSS	20,00%	20,00%
A2	SESI	1,50%	1,50%
A3	SENAI	1,00%	1,00%
A4	INCRA	0,20%	0,20%
A5	SEBRAE	0,60%	0,60%
A6	Salário Educação	2,50%	2,50%
A7	Seguro Contra Acidentes de Trabalho	3,00%	3,00%
A8	FGTS	8,00%	8,00%
A9	SECONCI	0,00%	0,00%
	<b>TOTAL</b>	<b>36,80%</b>	<b>36,80%</b>
<b>B</b>	<b>GRUPO B</b>		
B1	Repouso Semanal Remunerado	17,86%	0,00%
B2	Feridos	3,71%	0,00%
B3	Auxílio - Enfermidade	0,86%	0,65%
B4	13º Salário	11,07%	8,33%
B5	Licença Paternidade	0,07%	0,05%
B6	Faltas Justificadas	0,74%	0,56%
B7	Dias de Chuvas	1,64%	0,00%
B8	Auxílio Acidente de Trabalho	0,10%	0,07%
B9	Férias Gozadas	12,98%	9,77%
B10	Salário Maternidade	0,03%	0,03%
	<b>TOTAL</b>	<b>49,06%</b>	<b>19,46%</b>
<b>C</b>	<b>GRUPO C</b>		
C1	Aviso Prévio Indenizado	5,54%	4,17%
C2	Aviso Prévio Trabalhado	0,13%	0,10%
C3	Férias Indenizadas	1,81%	1,36%
C4	Depósito Rescisão Sem Justa Causa	2,75%	2,07%
C5	Indenização Adicional	0,47%	0,35%
	<b>TOTAL</b>	<b>10,70%</b>	<b>8,05%</b>
<b>D</b>	<b>GRUPO D</b>		
D1	Reincidência de Grupo A sobre Grupo B	18,05%	7,16%
D2	Reincidência de Grupo A sobre Aviso Prévio Trabalhado e Reincidência do FGTS sobre Aviso Prévio Indenizado	0,49%	0,37%
	<b>TOTAL</b>	<b>18,54%</b>	<b>7,53%</b>

**A + B + C + D = 115,10% 71,84%**

ISMAEL NUNES  
MARQUES:017756  
04365

ISMAEL NUNES MARQUES  
CNPJ: 07.043.658/0001-00  
RUA ALBERTO DE SAUS, 100 - JARDIM  
SANTANA - APUIARÉS - CE  
CEP: 63000-000  
FONE: (85) 3333-1111  
E-MAIL: ismael@israelnunes.com.br





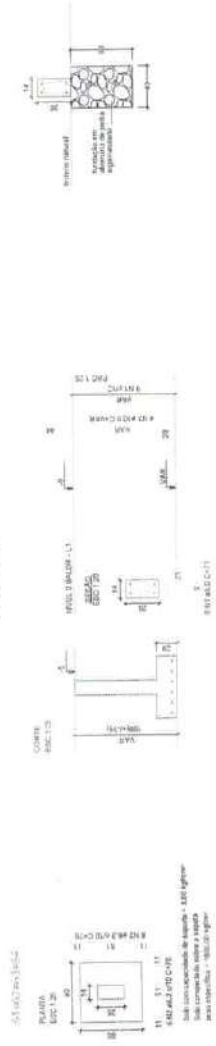
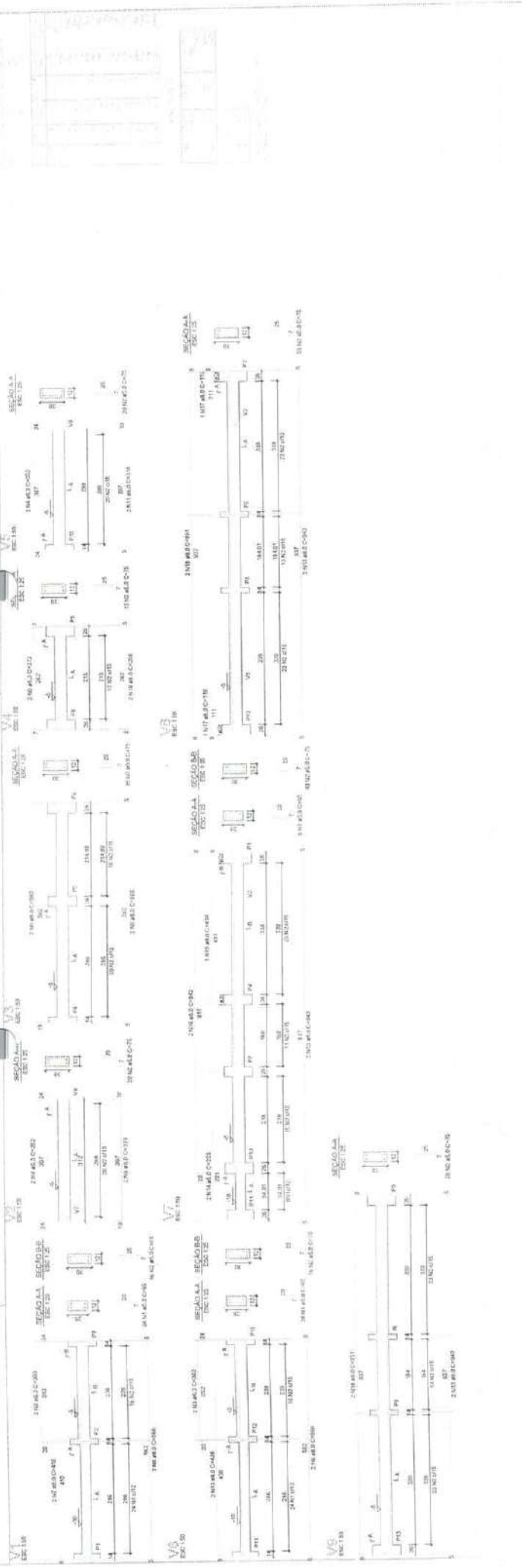

**ISMAEL NUNES MARQUES:017**  
**75604365**  
 Rua: ...  
 ...



Novo PAC FHNIS Sub50  
**PROJETO ESTRUTURAL**  
 PLANTA DE ARMADURAS  
 NIVEL 0 - BALDRAME  
 01  
 02/03



O autor declara que esta obra foi elaborada em conformidade com as normas técnicas vigentes e que não se responsabiliza por danos ou prejuízos decorrentes de sua utilização sem a supervisão de um profissional habilitado.

NOTA: Este projeto foi elaborado de acordo com as especificações técnicas da CAIXA para a execução de obras de saneamento básico. O autor se responsabiliza por qualquer erro ou omissão que possa ocorrer durante a execução das obras.

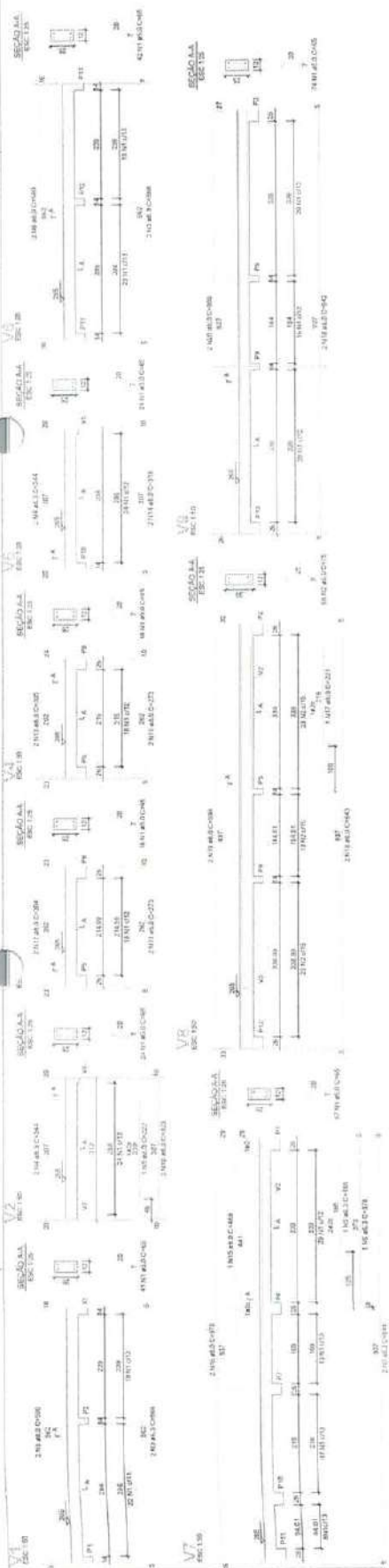

Planta da vigotas pré-moldadas  
escala 1:50

Armação positiva das lajes do pavimento Nivel 1 Teto  
escala 1:50

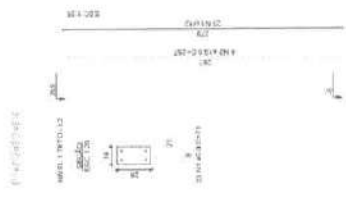

ISMAEL NUNES  
MARQUES:017  
75604365

PROJETO PAC CAIXA

NOVO PAC FHNIS Sub50  
PROJETO ESTRUTURAL  
PLANILHA DE ARMADURAS  
NIVEL 1 TETO



01  
03/03











**APUIARÉS**  
PREFEITURA  
Trabalhar e Cuidar das Pessoas



**ANEXO II**  
**TERMO DE REFERÊNCIA**



**TERMO DE REFERÊNCIA**  
**Concorrência Eletrônica - Obra de Engenharia**

**1. CONDIÇÕES GERAIS DA CONTRATAÇÃO**

**1.1. CONTRATAÇÃO DE EMPRESA PARA EXECUTAR A CONSTRUÇÃO DE 20 UNIDADES HABITACIONAIS NO MUNICÍPIO DE APUIARÉS/CE**, nos termos da tabela abaixo, conforme condições e exigências estabelecidas neste instrumento.

COTA PRINCIPAL - AMPLA PARTICIPAÇÃO						
Item	Catser	Descrição do Serviço/Obras	Unid.	Quant.	Unit.	Total
1	5622	CONTRATAÇÃO DE EMPRESA PARA EXECUTAR A CONSTRUÇÃO DE 20 UNIDADES HABITACIONAIS NO MUNICÍPIO DE APUIARÉS/CE.	Obra	1	2.650.830,04	2.650.830,04
<b>Valor Global:</b>						2.650.830,04

1.2. O objeto desta contratação é caracterizado como comum, conforme justificativa constante do Estudo Técnico Preliminar.

1.3. O objeto desta contratação não se enquadra como sendo de bem de luxo, conforme regulamentação desse órgão.

**2. FUNDAMENTAÇÃO E DESCRIÇÃO DA NECESSIDADE DA CONTRATAÇÃO**

2.1. A Fundamentação da Contratação e de seus quantitativos encontra-se pormenorizada em Tópico específico dos Estudos Técnicos Preliminares, apêndice deste Termo de Referência.

2.2. O objeto desta solução ainda não possui Plano de Contratações Anual (PCA) formalizado para o exercício, a presente demanda decorre de necessidade previamente identificada pela unidade requisitante, compatível com o planejamento interno, PPA, LDO, LOA e com dotação orçamentária prevista.

**3. DESCRIÇÃO DA SOLUÇÃO COMO UM TODO CONSIDERADO O CICLO DE VIDA DO OBJETO E ESPECIFICAÇÃO DO PRODUTO**

3.1. A descrição da solução como um todo encontra-se pormenorizada em tópico específico dos Estudos Técnicos Preliminares, apêndice deste Termo de Referência.

3.2. A Justificativa para inversão de fases encontra-se pormenorizada em tópico específico dos Estudos Técnicos Preliminares, apêndice deste Termo de Referência.

3.3. A solução da modalidade "Concorrência Eletrônica" foi a escolhida, pois trata-se de obras de Engenharia, e dado o tipo de objeto, a modalidade indicada é na sua forma eletrônica, sendo a mais adequada para esse tipo de contratação, definida no art. 28, inciso II, da Lei n.14.133/21.



## **4. REQUISITOS DA CONTRATAÇÃO**

### **4.1. Natureza da Contratação**

4.1.1. O objeto a ser contratado enquadra-se na categoria de **obra comum de engenharia**, de natureza **não continuada**, em conformidade com o disposto na Lei Federal nº 14.133/21, por possuir padrões de desempenho e características gerais e específicas, usualmente encontradas no mercado.

### **4.2. Duração do Contrato**

4.2.1. O prazo de vigência da contratação é de 12 (doze) meses, contados da data da sua assinatura, na forma do inciso XVII, do Art. 6º e 105 da Lei nº 14.133/2021 (Contrato por Escopo). O prazo de vigência poderá ser prorrogado, mediante termo aditivo, quando o objeto não for concluído no período firmado acima, ressalvadas as providências cabíveis no caso de culpa do contratado, previstas neste instrumento.

### **4.3. Prazo de início e prazo de execução**

4.3.1. Os serviços objeto desta licitação deverão ser iniciados dentro do prazo de até 10 (dez) dias consecutivos, e concluídos no prazo de 10 (dez) meses, contados a partir do recebimento da ordem de serviço, podendo ser prorrogado nos termos da Lei 14.133/21 e suas alterações, observado o(s) cronogramas físicos e financeiros existentes.

### **4.3. Requisitos Qualitativos**

4.3.1. A contratada deverá ser empresa especializada em serviços de engenharia destinados a execução do serviço em tela;

4.3.2. Estar devidamente registrada no conselho de engenharia ou arquitetura;

4.3.3. Possuir capacidade técnica adequada para a finalidade proposta;

4.3.4. Ser responsável por correções dos serviços durante a sua execução, estando disponível para sanar dúvidas e possíveis inconsistências;

4.3.5. A contratada deve cumprir todas as obrigações constantes no edital, seus anexos e sua proposta, assumindo como exclusivamente seus os riscos e as despesas decorrentes da boa e perfeita execução do objeto, mantendo durante toda a execução do contrato, em compatibilidade com as obrigações assumidas, todas as condições de habilitação e qualificação exigidas na licitação.

### **4.4. Requisitos Técnicos da Contratação**

4.4.1. Definição do local de execução dos serviços, a saber: endereço indicado no Projeto Executivo anexo a esse plano;

4.4.2. Definição dos serviços a serem executados, dos materiais a serem aplicados e/ou substituídos, de acordo com as determinações dos projetos, dos memoriais descritivos e das especificações técnicas, a serem atendidas pela Contratada;

4.4.3. Definição da metodologia executiva a ser adotada, de acordo com as normas técnicas vigentes e recomendações dos fabricantes;

4.4.4. Definição do orçamento e do prazo de execução da obra, com detalhamento de marcos intermediários e finais das etapas, definidos no cronograma físico-financeiro;

4.4.5. Certidão de registro/quitação da contratada junto ao CREA ou CAU, da qual deverá constar os nomes dos profissionais que poderão atuar como responsáveis técnicos pelos serviços a serem executados, conforme disciplina a Resolução 425/98 do CONFEA, artigo 4º, parágrafo único;



4.4.6. Definição de cláusulas e condições para a execução dos serviços que possibilitem à contratada efetivar o planejamento para a execução dos serviços em conformidade com a logística e infraestrutura existentes no mercado, e, dessa forma, possibilitar a obtenção de preços mais competitivos para a contratação;

4.4.7. Cumprimento, por parte da contratada, de Plano de Gerenciamento de Resíduos, garantindo o correto descarte dos resíduos segundo sua classe;

4.4.8. Comprovação de aptidão técnica, consistente na apresentação de uma ou mais certidões de acervo técnico expedidas pelo CREA / CAU, em nome dos profissionais que exercerão a função de responsáveis técnicos, comprovando a execução de obra ou serviço com características similares ao objeto a ser contratado, mediante apresentação de Atestado de **Capacidade Técnico-profissional**;

4.4.9. Comprovação de aptidão técnica, consistente na apresentação, por parte da contratada, de Atestado de **Capacidade Técnico-operacional**, comprovando a realização de obras ou serviços com características similares ao objeto a ser contratado.

#### **4.5. Relevância dos Requisitos Estipulados**

4.5.1. Os serviços pretendidos juntamente com os respectivos materiais a serem empregados na execução da **CONSTRUÇÃO DE 20 UNIDADES HABITACIONAIS NO MUNICÍPIO DE APUIARÉS/CE** o contrato faz parte do mesmo segmento de mercado das empresas especializadas, não implicando em restrição de competitividade.

4.5.2. Para atender as necessidades da Unidade Administrativa em questão, poderão participar do processo de contratação pessoas jurídicas cuja finalidade e atividades descritas no objeto social estabelecidos no ato constitutivo, estatuto ou contrato social em vigor, sejam pertinentes e compatíveis com "Obras ou serviços de Serviços de Engenharia" para a execução dos serviços objeto da presente contratação. Toda empresa que possuir soluções de execução de construção disponíveis no mercado, poderão participar, cumpridas as exigências e condições do edital.

#### **4.6. Sustentabilidade**

4.6.1. Os serviços prestados pela empresa contratada deverão fundamentar-se no uso racional de recursos e equipamentos, de forma a evitar e prevenir o desperdício de insumos e material consumidos, bem como a geração de resíduos, além do desperdício de água e consumo excessivo de energia. Sempre que possível fazer uso de energia renovável.

4.6.2. A contratada deverá ter pleno conhecimento e se responsabilizar pelo trabalho seguro das pessoas envolvidas no manuseio de ferramentas, equipamentos e produtos inflamáveis, conforme legislação em vigor do Ministério do Trabalho. Esta também se responsabilizará por ações e/ou omissões sobre os resíduos e rejeitos sólidos, líquidos e derivados, nos locais da obra, removendo e promovendo a devida destinação.

4.6.3. A contratada deverá efetuar o recolhimento e o descarte adequado dos materiais utilizados/trocados durante a prestação do serviço objeto da contratação, bem como de seus resíduos e embalagens, nos termos da Lei nº 12.305/2010.

4.6.4. Preferência para materiais, tecnologias e matérias primas de origem local.

4.6.5. Utilização racional de recursos naturais como água e energia.

4.6.6. Geração de empregos, preferencialmente com mão de obra local.

4.6.7. Maior vida útil e menor custo de manutenção do bem, da obra ou serviço.

4.6.8. Uso de inovações que reduzam o impacto sobre recursos naturais.



4.6.9. Origem ambientalmente regular dos recursos naturais utilizados nos bens, serviços e obras.

#### **4.7. Vistoria**

4.7.1. Não haverá obrigatoriedade de vistoria da obra in loco, porém a licitante a seu critério, para o correto dimensionamento e elaboração de sua proposta, o licitante poderá realizar vistoria nas instalações do local de execução dos serviços, acompanhado por servidor designado para esse fim, de segunda à sexta-feira, das 08 horas às 12:00 horas, devendo o agendamento ser efetuado previamente.

4.7.2. Declaração do licitante de que tem pleno conhecimento das condições necessárias para o cumprimento do contrato.

4.7.3. O prazo para vistoria iniciar-se-á da publicação do Edital, estendendo-se até o dia útil anterior à data prevista para a abertura da sessão pública, observado o dia e horário mencionado no subitem anterior.

4.7.4. Para a vistoria o licitante, ou o seu representante legal, deverá estar devidamente identificado, apresentando documento de identidade civil e documento expedido pela empresa comprovando sua habilitação para a realização da vistoria.

4.7.5. Para a visita técnica o licitante, ou o seu representante legal, deverá estar devidamente identificado, apresentando documento de identidade civil e documento expedido pela empresa comprovando sua habilitação para o ato.

4.7.6. Eventuais dúvidas de natureza técnica decorrentes da realização da visita técnica deverão ser encaminhadas à Comissão de Licitação.

4.7.7. A não realização de visita técnica não poderá ser alegada como fundamento para o inadimplemento total ou parcial de obrigações previstas em quaisquer documentos integrantes do instrumento convocatório.

4.7.8. A visita técnica não será obrigatória em razão de não existir nenhum empecilho técnico significativo para a execução do objeto que pudesse ser verificado durante uma visita, para tanto, devendo declarar pleno conhecimento das condições necessárias para o cumprimento da obra. A visita técnica pouco acrescentaria sobre o conhecimento que os licitantes têm acerca de suas obrigações, logo outros valores legais como a competitividade, se sobrepõem a necessidade da visita.

#### **4.8. Subcontratação**

4.8.1. Não é admitida a subcontratação do objeto contratual.

#### **4.9. Garantia de proposta**

4.9.1. Será exigido garantia de participação nos termos do artigo 58 da Lei nº 14.133/21.

#### **4.10. Garantia da contratação**

4.10.1. Não haverá exigência da garantia da contratação.

### **5. MODELO DE EXECUÇÃO DO OBJETO**

#### **5.1. Prazo de Execução**

5.1.1. O prazo de execução dos serviços será de 10 (dez) meses, com início na data do contrato.

#### **5.2. Local de Execução**

5.2.1. A obra será realizada no Bairro João Paulo Sede do Município de Apuiarés/CE.



### **5.3. Informações relevantes para o dimensionamento da proposta**

5.3.1. Para o correto dimensionamento e elaboração da proposta, a licitante poderá, se desejar, até um dia antes da data do certame, realizar vistoria no(s) local(is) de execução dos serviços, acompanhado por servidor designado para esse fim, agendando visita previamente de segunda à sexta-feira, das 08:00 horas às 12:00 horas.

### **5.4. Rotinas de Execução**

5.4.1. A execução contratual observará as rotinas abaixo/em anexo:

5.4.1.1. A CONSTRUÇÃO DE 20 UNIDADES HABITACIONAIS NO MUNICÍPIO DE APUIARÉS/CE, iniciará sempre pelo começo da reforma e recuperação, ou de acordo com a ordem reprogramada pela contratante disposta na ordem de Serviços.

### **5.5. Materiais a serem disponibilizados**

5.5.1. Para a perfeita execução dos serviços, a Contratada deverá disponibilizar os materiais, equipamentos, ferramentas e utensílios necessários, nas quantidades e qualidades necessárias à execução do serviço.

### **5.6. Garantia do serviço**

5.6.1. O prazo de garantia contratual dos serviços é aquele estabelecido na Lei nº 8.078, de 11 de setembro de 1990 (Código de Defesa do Consumidor).

### **5.7. Procedimentos de transição e finalização do contrato**

5.7.1. Não serão necessários procedimentos de transição e finalização do contrato devido às características do objeto.

## **6. MODELO DE GESTÃO DO CONTRATO**

6.1. O contrato deverá ser executado fielmente pelas partes, de acordo com as cláusulas avençadas e as normas da Lei nº 14.133, de 2021, e cada parte responderá pelas consequências de sua inexecução total ou parcial.

6.2. Em caso de impedimento, ordem de paralisação ou suspensão do contrato, o cronograma de execução será prorrogado automaticamente pelo tempo correspondente, anotadas tais circunstâncias mediante simples apostila.

6.3. As comunicações entre o órgão ou entidade e a contratada devem ser realizadas por escrito sempre que o ato exigir tal formalidade, admitindo-se o uso de mensagem eletrônica para esse fim.

6.4. O órgão ou entidade poderá convocar representante da empresa para adoção de providências que devam ser cumpridas de imediato.

6.5. Após a assinatura do contrato ou instrumento equivalente, o órgão ou entidade poderá convocar o representante da empresa contratada para reunião inicial para apresentação do plano de fiscalização, que conterà informações acerca das obrigações contratuais, dos mecanismos de fiscalização, das estratégias para execução do objeto, do plano complementar de execução da contratada, quando houver, do método de aferição dos resultados e das sanções aplicáveis, dentre outros.

6.6. A execução do contrato deverá ser acompanhada e fiscalizada pelo(s) fiscal(is) do contrato, ou pelos respectivos substitutos (Lei nº 14.133, de 2021, art. 117, caput).

6.7. O fiscal do contrato acompanhará a execução do contrato, para que sejam cumpridas todas as condições estabelecidas no contrato, de modo a assegurar os melhores resultados para a Administração.



6.7.1. O fiscal do contrato anotarà no histórico de gerenciamento do contrato todas as ocorrências relacionadas à execução do contrato, com a descrição do que for necessário para a regularização das faltas ou dos defeitos observados. (Lei nº 14.133, de 2021, art. 117, §1º).

6.7.2. Identificada qualquer inexatidão ou irregularidade, o fiscal do contrato emitirá notificações para a correção da execução do contrato, determinando prazo para a correção.

6.7.3. O fiscal do contrato informará ao gestor do contrato, em tempo hábil, a situação que demandar decisão ou adoção de medidas que ultrapassem sua competência, para que adote as medidas necessárias e saneadoras, se for o caso;

6.7.4. No caso de ocorrências que possam inviabilizar a execução do contrato nas datas aprazadas, o fiscal do contrato comunicará o fato imediatamente ao gestor do contrato.

6.7.5. O fiscal do contrato comunicará ao gestor do contrato, em tempo hábil, o término do contrato sob sua responsabilidade, com vistas à renovação tempestiva ou à prorrogação contratual.

6.7.6. O fiscal do contrato verificará a manutenção das condições de habilitação da contratada, acompanhará o empenho, o pagamento, as garantias, as glosas e a formalização de apostilamento e termos aditivos, solicitando quaisquer documentos comprobatórios pertinentes, caso necessário.

6.7.7. Caso ocorra descumprimento das obrigações contratuais, o fiscal do contrato atuará tempestivamente na solução do problema, reportando ao gestor do contrato para que tome as providências cabíveis, quando ultrapassar a sua competência.

6.8. O gestor do contrato coordenará a atualização do processo de acompanhamento e fiscalização do contrato contendo todos os registros formais da execução no histórico de gerenciamento do contrato, a exemplo da ordem de serviço, do registro de ocorrências, das alterações e das prorrogações contratuais, elaborando relatório com vistas à verificação da necessidade de adequações do contrato para fins de atendimento da finalidade da administração.

6.9. O gestor do contrato acompanhará os registros realizados pelos fiscais do contrato, de todas as ocorrências relacionadas à execução do contrato e as medidas adotadas, informando, se for o caso, à autoridade superior àquelas que ultrapassarem a sua competência.

6.10. O gestor do contrato acompanhará a manutenção das condições de habilitação da contratada, para fins de empenho de despesa e pagamento, e anotarà os problemas que obstem o fluxo normal da liquidação e do pagamento da despesa no relatório de riscos eventuais.

6.11. O gestor do contrato emitirá documento comprobatório da avaliação realizada pelo fiscal do contrato quanto ao cumprimento de obrigações assumidas pelo contratado, com menção ao seu desempenho na execução contratual, baseado nos indicadores objetivamente definidos e aferidos, e a eventuais penalidades aplicadas, devendo constar do cadastro de atesto de cumprimento de obrigações.

6.12. O gestor do contrato tomará providências para a formalização de processo administrativo de responsabilização para fins de aplicação de sanções, a ser conduzido pela comissão de que trata o art. 158 da Lei nº 14.133, de 2021, ou pelo agente ou pelo setor com competência para tal, conforme o caso.

6.13. O gestor do contrato deverá elaborar relatório final com informações sobre a consecução dos objetivos que tenham justificado a contratação e eventuais condutas a serem adotadas para o aprimoramento das atividades da Administração.



6.14. O gestor do contrato deverá enviar a documentação pertinente ao setor de contratos para a formalização dos procedimentos de liquidação e pagamento, no valor dimensionado pela fiscalização e gestão nos termos do contrato.

## **7. CRITÉRIOS DE MEDIÇÃO E DE PAGAMENTO**

### **7.1. Recebimento**

7.1.1. Ao final de cada etapa da execução contratual, conforme previsto no Cronograma Físico-Financeiro, o Contratado apresentará a medição prévia dos serviços executados no período, por meio de planilha de medição.

7.1.1.1. Uma etapa será considerada efetivamente concluída quando os serviços previstos para aquela etapa, no Cronograma Físico-Financeiro, estiverem executados em sua totalidade.

7.1.1.2. O contratado também apresentará, a cada medição, os documentos comprobatórios da procedência legal dos produtos e subprodutos florestais utilizados naquela etapa da execução contratual, quando for o caso.

7.1.2. Os serviços serão recebidos provisoriamente, no prazo de até dez dias, pelo fiscal do contrato, mediante termos detalhados, quando verificado o cumprimento das exigências de caráter técnico e administrativo. (Art. 140, I, a, da Lei nº 14.133 e Arts. 22, X).

7.1.2.1. O prazo da disposição acima será contado do recebimento de comunicação de cobrança oriunda do contratado com a comprovação da prestação dos serviços a que se referem a parcela a ser paga.

7.1.2.2. O fiscal do contrato realizará o recebimento provisório do objeto do contrato mediante termo detalhado que comprove o cumprimento das exigências de caráter técnico e administrativo.

7.1.2.3. Para efeito de recebimento provisório, ao final de cada período de faturamento, o fiscal do contrato irá apurar o resultado das avaliações da execução do objeto e, se for o caso, a análise do desempenho e qualidade da prestação dos serviços realizados em consonância com os indicadores previstos, que poderá resultar no redimensionamento de valores a serem pagos à contratada, registrando em relatório a ser encaminhado ao gestor do contrato.

7.1.2.4. Será considerado como ocorrido o recebimento provisório com a entrega do termo detalhado ou, em havendo mais de um a ser feito, com a entrega do último.

7.1.2.5. O Contratado fica obrigado a reparar, corrigir, remover, reconstruir ou substituir, às suas expensas, no todo ou em parte, o objeto em que se verificarem vícios, defeitos ou incorreções resultantes da execução ou materiais empregados, cabendo à fiscalização não atestar a última e/ou única medição de serviços até que sejam sanadas todas as eventuais pendências que possam vir a ser apontadas no Recebimento Provisório.

7.1.2.6. A fiscalização não efetuará o ateste da última e/ou única medição de serviços até que sejam sanadas todas as eventuais pendências que possam vir a ser apontadas no Recebimento Provisório. (Art. 119 c/c art. 140 da Lei nº 14133, de 2021).

7.1.2.7. O recebimento provisório também ficará sujeito, quando cabível, à conclusão de todos os testes de campo e à entrega dos Manuais e Instruções exigíveis.

7.1.2.8. Os serviços poderão ser rejeitados, no todo ou em parte, quando em desacordo com as especificações constantes neste Termo de Referência e na proposta, sem prejuízo da aplicação das penalidades.

7.1.3. O Termo Detalhado deverá conter o registro, a análise e a conclusão acerca das ocorrências na execução do contrato, em relação à fiscalização técnica e administrativa e



demaís documentos que julgar necessários, devendo encaminhá-los ao gestor do contrato para recebimento definitivo.

7.1.4. Os serviços serão recebidos definitivamente no prazo de até dez dias, contados do recebimento provisório, por servidor ou comissão designada pela autoridade competente, após a verificação da qualidade e quantidade do serviço e consequente aceitação mediante termo detalhado, obedecendo os seguintes procedimentos:

7.1.4.1. Emitir documento comprobatório da avaliação realizada pelo fiscal do contrato, no cumprimento de obrigações assumidas pelo contratado, com menção ao seu desempenho na execução contratual, baseado em indicadores objetivamente definidos e aferidos, e a eventuais penalidades aplicadas, devendo constar do cadastro de atesto de cumprimento de obrigações, conforme regulamentação desse órgão.

7.1.4.2. Realizar a análise dos relatórios e de toda a documentação apresentada pela fiscalização e, caso haja irregularidades que impeçam a liquidação e o pagamento da despesa, indicar as cláusulas contratuais pertinentes, solicitando à CONTRATADA, por escrito, as respectivas correções;

7.1.4.3. Emitir Termo Detalhado para efeito de recebimento definitivo dos serviços prestados, com base nos relatórios e documentações apresentadas;

7.1.4.4. Comunicar a empresa para que emita a Nota Fiscal ou Fatura, com o valor exato dimensionado pela fiscalização.

7.1.4.5. Enviar a documentação pertinente ao setor de contratos para a formalização dos procedimentos de liquidação e pagamento, no valor dimensionado pela fiscalização e gestão.

7.1.5. No caso de controvérsia sobre a execução do objeto, quanto à dimensão, qualidade e quantidade, deverá ser observado o teor do art. 143 da Lei nº 14.133, de 2021, comunicando-se à empresa para emissão de Nota Fiscal no que pertine à parcela incontroversa da execução do objeto, para efeito de liquidação e pagamento.

7.1.6. Nenhum prazo de recebimento ocorrerá enquanto pendente a solução, pelo contratado, de inconsistências verificadas na execução do objeto ou no instrumento de cobrança.

7.1.7. O recebimento provisório ou definitivo não excluirá a responsabilidade civil pela solidez e pela segurança do serviço nem a responsabilidade ético-profissional pela perfeita execução do contrato.

## **7.2. Liquidação**

7.2.1. Recebida a Nota Fiscal ou documento de cobrança equivalente, correrá o prazo de dez dias úteis para fins de liquidação, na forma desta seção, prorrogáveis por igual período, conforme regulamentação desse órgão.

7.2.2. Para fins de liquidação, o setor competente deverá verificar se a nota fiscal ou instrumento de cobrança equivalente apresentado expressa os elementos necessários e essenciais do documento, tais como:

7.2.2.1. o prazo de validade;

7.2.2.2. a data da emissão;

7.2.2.3. os dados do contrato e do órgão contratante;

7.2.2.4. o valor a pagar; e

7.2.2.5. eventual destaque do valor de retenções tributárias cabíveis.

7.2.3. Havendo erro na apresentação da nota fiscal ou instrumento de cobrança equivalente, ou circunstância que impeça a liquidação da despesa, esta ficará sobrestada



# APUIARÉS

PREFEITURA  
Trabalhar e Cuidar das Pessoas



até que o contratado providencie as medidas saneadoras, reiniciando-se o prazo após a comprovação da regularização da situação, sem ônus ao contratante;

7.2.4. A nota fiscal ou instrumento de cobrança equivalente deverá ser obrigatoriamente acompanhado da comprovação da regularidade fiscal.

7.2.5. A Administração deverá realizar consulta para: a) verificar a manutenção das condições de habilitação exigidas no edital; b) identificar possível razão que impeça a participação em licitação, no âmbito do órgão ou entidade, proibição de contratar com o Poder Público, bem como ocorrências impeditivas indiretas.

7.2.6. Constatando-se, a situação de irregularidade do contratado, será providenciada sua notificação, por escrito, para que, no prazo de 5 (cinco) dias úteis, regularize sua situação ou, no mesmo prazo, apresente sua defesa. O prazo poderá ser prorrogado uma vez, por igual período, a critério do contratante.

7.2.7. Não havendo regularização ou sendo a defesa considerada improcedente, o contratante deverá comunicar aos órgãos responsáveis pela fiscalização da regularidade fiscal quanto à inadimplência do contratado, bem como quanto à existência de pagamento a ser efetuado, para que sejam acionados os meios pertinentes e necessários para garantir o recebimento de seus créditos.

7.2.8. Persistindo a irregularidade, o contratante deverá adotar as medidas necessárias à rescisão contratual nos autos do processo administrativo correspondente, assegurada ao contratado a ampla defesa.

7.2.9. Havendo a efetiva execução do objeto, os pagamentos serão realizados normalmente, até que se decida pela rescisão do contrato, caso o contratado não regularize sua situação.

### 7.3. Prazo de pagamento

7.3.1. O pagamento será efetuado no prazo de até 30 (trinta) dias contados da finalização da liquidação da despesa.

7.3.2. No caso de atraso pelo Contratante, os valores devidos ao contratado serão atualizados monetariamente entre o termo final do prazo de pagamento até a data de sua efetiva realização, mediante aplicação do índice IPC-A de correção monetária.

### 7.4. Forma de pagamento

7.4.1. O pagamento será realizado por meio de ordem bancária, para crédito em banco, agência e conta corrente indicados pelo contratado.

7.4.2. Será considerada data do pagamento o dia em que constar como emitida a ordem bancária para pagamento.

7.4.3. Quando do pagamento, será efetuada a retenção tributária prevista na legislação aplicável.

7.4.4. Independentemente do percentual de tributo inserido na planilha, quando houver, serão retidos na fonte, quando da realização do pagamento, os percentuais estabelecidos na legislação vigente.

7.4.5. O contratado regularmente optante pelo Simples Nacional, nos termos da Lei Complementar nº 123, de 2006, não sofrerá a retenção tributária quanto aos impostos e contribuições abrangidos por aquele regime. No entanto, o pagamento ficará condicionado à apresentação de comprovação, por meio de documento oficial, de que faz jus ao tratamento tributário favorecido previsto na referida Lei Complementar.



## 8. FORMA E CRITÉRIOS DE SELEÇÃO E REGIME DE EXECUÇÃO

### 8.1. Forma de seleção e critério de julgamento da proposta

8.1.1. O contratado será selecionado por meio da realização de procedimento de LICITAÇÃO, na modalidade Concorrência Eletrônica, sob a forma ELETRÔNICA, com fundamento no art. 28, inciso II da Lei n.º 14.133/2021, que culminará com a seleção da proposta de **Menor Preço global**.

### 8.2. Critérios de aceitabilidade de preços

8.2.1. Ressalvado o objeto ou parte dele sujeito ao regime de empreitada por preço unitário, o critério de aceitabilidade de preços será o valor global estimado para a contratação.

8.2.2. O interessado que estiver mais bem colocado na disputa deverá apresentar à Administração, por meio eletrônico, planilha que contenha o preço global, os quantitativos e os preços unitários tidos como relevantes, conforme modelo de planilha elaborada pela Administração, para efeito de avaliação de exequibilidade (art. 59, §3º, da Lei nº 14.133/2021);

8.2.3. Para o objeto ou parte dele sujeito ao regime de empreitada por preço unitário o critério de aceitabilidade de preços será o valor global, conforme valor estimado da contratação.

### 8.3. Exigências de Habilitação

8.3.1. As exigências de habilitação são as usuais para a generalidade dos objetos, conforme disciplinado no Edital concernente à essa contratação.

### 8.4. Regime de execução

8.4.1. O regime de execução do contrato será o de **empreitada por preço global**.

## 9. ESTIMATIVA DO VALOR DA CONTRATAÇÃO

9.1. O custo estimado total da contratação é de **R\$ 2.650.830,04 (dois milhões, seiscentos e cinquenta mil, oitocentos e trinta reais e quatro centavos)**, conforme custos unitários apostos na planilha disposta nesse Termo de Referência.

PLANILHA ORÇAMENTÁRIA							
ITEM	CÓDIGO	DESCRIÇÃO	FONTE	UND	QUANTIDADE	PREÇO UNITÁRIO R\$	PREÇO TOTAL R\$
1	SERVIÇOS PRELIMINARES				1,00	R\$ 4.505,76	R\$ 4.505,76
1.1	PLACA DA OBRA				1,00	R\$ 4.505,76	R\$ 4.505,76
1.1.1	103689	FORNECIMENTO E INSTALAÇÃO DE PLACA DE OBRA COM CHAPA GALVANIZADA E ESTRUTURA DE MADEIRA. AF_03/2022_PS	SINAPI	M2	8,00	R\$ 563,22	R\$ 4.505,76
2	ADMINISTRAÇÃO DA OBRA				1,00	R\$ 62.937,00	R\$ 62.937,00
2.1	COMP-23317981	ADMINISTRAÇÃO DA OBRA - 20 CASAS APUIARÉS	PRÓPRIA	MÉS	10,00	R\$ 6.293,70	R\$ 62.937,00
3	UNIDADES HABITACIONAIS				20,00	R\$ 128.781,16	R\$ 2.575.623,20
3.1	FUNDAÇÕES				20,00	R\$ 19.569,99	R\$ 391.399,80#
3.1.1	SAPATAS				20,00	R\$ 12.393,63	R\$ 247.872,60



# APUIARÉS

PREFEITURA  
Trabalhar e Cuidar das Pessoas



3.1.1.1	96521	ESCAVAÇÃO MECANIZADA PARA BLOCO DE COROAMENTO OU SAPATA COM RETROESCAVADEIRA (INCLUINDO ESCAVAÇÃO PARA COLOCAÇÃO DE FÔRMAS). AF_01/2024	SINAPI	M3	411,60	R\$ 51,28	R\$ 21.106,85
3.1.1.2	103800	PEDRA ARGAMASSADA COM CIMENTO E AREIA 1:3, 40% DE ARGAMASSA EM VOLUME - AREIA E PEDRA DE MÃO COMERCIAIS - FORNECIMENTO E ASSENTAMENTO. AF_08/2022	SINAPI	M3	236,80	R\$ 643,78	R\$ 152.447,10
3.1.1.3	101616	PREPARO DE FUNDO DE VALA COM LARGURA MENOR QUE 1,5 M (ACERTO DO SOLO NATURAL). AF_08/2020	SINAPI	M2	93,60	R\$ 8,18	R\$ 765,65
3.1.1.4	96619	LASTRO DE CONCRETO MAGRO, APLICADO EM BLOCOS DE COROAMENTO OU SAPATAS, ESPESSURA DE 5 CM. AF_01/2024	SINAPI	M2	93,60	R\$ 49,70	R\$ 4.651,92
3.1.1.5	96541	FABRICAÇÃO, MONTAGEM E DESMONTAGEM DE FÔRMA PARA SAPATA, EM CHAPA DE MADEIRA COMPENSADA RESINADA, E=17 MM, 4 UTILIZAÇÕES. AF_01/2024	SINAPI	M2	72,80	R\$ 233,65	R\$ 17.009,72
3.1.1.6	104919	ARMAÇÃO DE SAPATA ISOLADA, VIGA BALDRAME E SAPATA CORRIDA UTILIZANDO AÇO CA-50 DE 10 MM - MONTAGEM. AF_01/2024	SINAPI	KG	1.014,00	R\$ 15,44	R\$ 15.658,16
3.1.1.7	104917	ARMAÇÃO DE SAPATA ISOLADA, VIGA BALDRAME E SAPATA CORRIDA UTILIZANDO AÇO CA-50 DE 6,3 MM - MONTAGEM. AF_01/2024	SINAPI	KG	534,00	R\$ 18,88	R\$ 10.081,92
3.1.1.8	104916	ARMAÇÃO DE SAPATA ISOLADA, VIGA BALDRAME E SAPATA CORRIDA UTILIZANDO AÇO CA-60 DE 5 MM - MONTAGEM. AF_01/2024	SINAPI	KG	256,00	R\$ 20,53	R\$ 5.255,68
3.1.1.9	94964	CONCRETO FCK = 20MPA, TRAÇO 1:2,7:3 (EM MASSA SECA DE CIMENTO/ AREIA MÉDIA/ BRITA 1) - PREPARO MECÂNICO COM BETONEIRA 400 L. AF_05/2021	SINAPI	M3	28,20	R\$ 599,45	R\$ 16.904,49

AVENIDA GOMES DA SILVA, 99-CENTRO- CEP: 62630-000

CNPJ: 07.438.468/0001-01

www.apuiarés.ce.gov.br



# APUIARÉS

PREFEITURA  
Trabalhar e Cuidar das Pessoas



3.1.1.10	104737	REATERRO MANUAL DE VALAS, COM PLACA VIBRATÓRIA. AF_08/2023	SINAPI	M3	141,80	R\$ 28,16	R\$ 3.993,09
<b>3.1.2</b>	<b>BALDRAME</b>				<b>20,00</b>	<b>R\$ 5.316,24</b>	<b>R\$ 106.324,80</b>
3.1.2.1	96527	ESCAVAÇÃO MANUAL PARA VIGA BALDRAME OU SAPATA CORRIDA (INCLUINDO ESCAVAÇÃO PARA COLOCAÇÃO DE FÔRMAS). AF_01/2024	SINAPI	M3	109,20	R\$ 134,13	R\$ 14.647,00
3.1.2.2	96619	LASTRO DE CONCRETO MAGRO, APLICADO EM BLOCOS DE COROAMENTO OU SAPATAS, ESPESSURA DE 5 CM. AF_01/2024	SINAPI	M2	136,60	R\$ 49,70	R\$ 6.789,02
3.1.2.3	96536	FABRICAÇÃO, MONTAGEM E DESMONTAGEM DE FÔRMA PARA VIGA BALDRAME, EM MADEIRA SERRADA, E=25 MM, 4 UTILIZAÇÕES. AF_01/2024	SINAPI	M2	143,00	R\$ 92,88	R\$ 13.281,84
3.1.2.4	104918	ARMAÇÃO DE SAPATA ISOLADA, VIGA BALDRAME E SAPATA CORRIDA UTILIZANDO AÇO CA-50 DE 8 MM - MONTAGEM. AF_01/2024	SINAPI	KG	1.608,00	R\$ 17,40	R\$ 27.979,20
3.1.2.5	104917	ARMAÇÃO DE SAPATA ISOLADA, VIGA BALDRAME E SAPATA CORRIDA UTILIZANDO AÇO CA-50 DE 6,3 MM - MONTAGEM. AF_01/2024	SINAPI	KG	154,00	R\$ 18,88	R\$ 2.907,52
3.1.2.6	104916	ARMAÇÃO DE SAPATA ISOLADA, VIGA BALDRAME E SAPATA CORRIDA UTILIZANDO AÇO CA-60 DE 5 MM - MONTAGEM. AF_01/2024	SINAPI	KG	780,00	R\$ 20,53	R\$ 16.013,40
3.1.2.7	94964	CONCRETO FCK = 20MPA, TRAÇO 1:2,7:3 (EM MASSA SECA DE CIMENTO/ AREIA MÉDIA/ BRITA 1) - PREPARO MECÂNICO COM BETONEIRA 400 L. AF_05/2021	SINAPI	M3	38,20	R\$ 599,45	R\$ 22.898,99
3.1.2.8	104737	REATERRO MANUAL DE VALAS, COM PLACA VIBRATÓRIA. AF_08/2023	SINAPI	M3	64,20	R\$ 28,16	R\$ 1.807,87
<b>3.1.3</b>	<b>IMPERMEABILIZAÇÃO</b>				<b>20,00</b>	<b>R\$ 1.860,12</b>	<b>R\$ 37.202,40</b>
3.1.3.1	98557	IMPERMEABILIZAÇÃO DE SUPERFÍCIE COM EMULSÃO ASFÁLTICA, 2 DEMÃOS. AF_09/2023	SINAPI	M2	679,00	R\$ 54,79	R\$ 37.202,41
<b>3.2</b>	<b>SUPRAESTRUTURA</b>				<b>20,00</b>	<b>R\$ 9.355,76</b>	<b>R\$ 187.115,20</b>
3.2.1	PILARES, VIGAS E LAJES				20,00	R\$ 9.355,76	R\$ 187.115,20



# APUIARÉS

PREFEITURA  
Trabalhar e Cuidar das Pessoas



3.2.1.1	92427	MONTAGEM E DESMONTAGEM DE FÔRMA DE PILARES RETANGULARES E ESTRUTURAS SIMILARES, PÉ-DIREITO SIMPLES, EM CHAPA DE MADEIRA COMPENSADA RESINADA, 8 UTILIZAÇÕES. AF_09/2020	SINAPI	M2	72,00	R\$ 84,95	R\$ 6.116,40
3.2.1.2	92463 ADP-01	MONTAGEM E DESMONTAGEM DE FÔRMA DE VIGA, SEM ESCORAMENTO, PÉ-DIREITO SIMPLES, EM CHAPA DE MADEIRA RESINADA, 8 UTILIZAÇÕES.	PRÓPRIA	M2	205,40	R\$ 83,99	R\$ 17.251,55
3.2.1.3	92463	MONTAGEM E DESMONTAGEM DE FÔRMA DE VIGA, ESCORAMENTO COM GARFO DE MADEIRA, PÉ-DIREITO SIMPLES, EM CHAPA DE MADEIRA RESINADA, 8 UTILIZAÇÕES. AF_09/2020	SINAPI	M2	82,60	R\$ 167,85	R\$ 13.864,41
3.2.1.4	92759	ARMAÇÃO DE PILAR OU VIGA DE ESTRUTURA CONVENCIONAL DE CONCRETO ARMADO UTILIZANDO AÇO CA-60 DE 5,0 MM - MONTAGEM. AF_06/2022	SINAPI	KG	1.408,00	R\$ 17,17	R\$ 24.175,36
3.2.1.5	92760	ARMAÇÃO DE PILAR OU VIGA DE ESTRUTURA CONVENCIONAL DE CONCRETO ARMADO UTILIZANDO AÇO CA-50 DE 6,3 MM - MONTAGEM. AF_06/2022	SINAPI	KG	300,00	R\$ 16,05	R\$ 4.815,00
3.2.1.6	92761	ARMAÇÃO DE PILAR OU VIGA DE ESTRUTURA CONVENCIONAL DE CONCRETO ARMADO UTILIZANDO AÇO CA-50 DE 8,0 MM - MONTAGEM. AF_06/2022	SINAPI	KG	1.306,00	R\$ 14,98	R\$ 19.563,88
3.2.1.7	92762	ARMAÇÃO DE PILAR OU VIGA DE ESTRUTURA CONVENCIONAL DE CONCRETO ARMADO UTILIZANDO AÇO CA-50 DE 10,0 MM - MONTAGEM. AF_06/2022	SINAPI	KG	1.712,00	R\$ 13,27	R\$ 22.718,24
3.2.1.8	101963	LAJE PRÉ-MOLDADA UNIDIRECIONAL, BIAPOIADA, PARA PISO, ENCHIMENTO EM CERÂMICA, VIGOTA CONVENCIONAL, ALTURA	SINAPI	M2	115,40	R\$ 226,77	R\$ 26.169,26

AVENIDA GOMES DA SILVA, 99-CENTRO- CEP: 62630-000

CNPJ: 07.438.468/0001-01

www.apuiarés.ce.gov.br



# APUIARÉS

PREFEITURA  
Trabalhar e Cuidar das Pessoas



		TOTAL DA LAJE (ENCHIMENTO+CAPA) = (8+4). AF_11/2020						
3.2.1.9	94964	CONCRETAGEM DE PILARES, FCK = 20 MPA, COM USO DE BALDES - LANÇAMENTO, ADENSAMENTO E ACABAMENTO. AF_02/2022	SINAPI	M3	25,60	R\$ 599,45		R\$ 15.345,92
3.2.1.10	103682_ADP-01	CONCRETAGEM DE VIGAS E LAJES, FCK=20 MPA, PARA QUALQUER TIPO DE LAJE COM BALDES EM EDIFICAÇÃO TERREA - LANÇAMENTO, ADENSAMENTO E ACABAMENTO. AF_02/2022	PRÓPRIA	M3	35,60	R\$ 1.042,00		R\$ 37.095,20
<b>3.3</b>	<b>PAREDES E PAINÉIS</b>				<b>20,00</b>	<b>R\$ 22.129,22</b>		<b>R\$ 442.584,40</b>
<b>3.3.1</b>	<b>ALVENARIA/FECHAMENTO</b>				<b>20,00</b>	<b>R\$ 13.281,07</b>		<b>R\$ 265.621,40</b>
3.3.1.1	103328	ALVENARIA DE VEDAÇÃO DE BLOCOS CERÂMICOS FURADOS NA HORIZONTAL DE 9X19X19 CM (ESPESSURA 9 CM) E ARGAMASSA DE ASSENTAMENTO COM PREPARO EM BETONEIRA. AF_12/2021	SINAPI	M2	2.108,40	R\$ 116,33		R\$ 245.270,17
3.3.1.2	105037	VERGA PRÉ-FABRICADA COM ATÉ 1,5 M DE VÃO, ESPESSURA DE *10* CM. AF_03/2024	SINAPI	M	324,00	R\$ 40,13		R\$ 13.002,12
3.3.1.3	105040	CONTRAVERGA PRÉ-FABRICADA, ESPESSURA DE *10* CM. AF_03/2024	SINAPI	M	184,00	R\$ 39,94		R\$ 7.348,96
<b>3.3.2</b>	<b>ESQUADRIAS METÁLICAS</b>				<b>20,00</b>	<b>R\$ 3.126,30</b>		<b>R\$ 62.526,00</b>
3.3.2.1	94570	JANELA DE ALUMÍNIO DE CORRER COM 2 FOLHAS PARA VIDROS (VIDROS INCLUSOS), BATENTE/ REQUADRO 6 A 14 CM, ACABAMENTO COM ACETATO OU BRILHANTE, FIXAÇÃO COM PARAFUSO, SEM GUARNIÇÃO/ ALIZAR, DIMENSÕES 100X120 CM, VEDAÇÃO COM SILICONE, EXCLUSIVE CONTRAMARCO - FORNECIMENTO E INSTALAÇÃO. AF_11/2024	SINAPI	M2	108,00	R\$ 495,86		R\$ 53.552,88
3.3.2.2	94569	JANELA DE ALUMÍNIO TIPO MAXIM-AR, BATENTE/ REQUADRO 3 A 14 CM, VIDRO INCLUSO, FIXAÇÃO COM PARAFUSO, SEM GUARNIÇÃO/ ALIZAR,	SINAPI	M2	9,60	R\$ 934,70		R\$ 8.973,12

AVENIDA GOMES DA SILVA, 99-CENTRO- CEP: 62630-000

CNPJ: 07.438.468/0001-01

www.apuiaries.ce.gov.br





# APUIARÉS

PREFEITURA  
Trabalhar e Cuidar das Pessoas



3.5.1.1	87879	CHAPISCO APLICADO EM ALVENARIAS E ESTRUTURAS DE CONCRETO INTERNAS, COM COLHER DE PEDREIRO. ARGAMASSA TRAÇO 1:3 COM PREPARO EM BETONEIRA 400L. AF_10/2022	SINAPI	M2	2.378,40	R\$ 5,52	R\$ 13.128,77
3.5.1.2	87882	CHAPISCO APLICADO NO TETO OU EM ALVENARIA E ESTRUTURA, COM ROLO PARA TEXTURA ACRÍLICA. ARGAMASSA TRAÇO 1:4 E EMULSÃO POLIMÉRICA (ADESIVO) COM PREPARO EM BETONEIRA 400L. AF_10/2022	SINAPI	M2	88,80	R\$ 8,18	R\$ 726,38
3.5.1.3	87545	EMBOÇO, EM ARGAMASSA TRAÇO 1:2:8, PREPARO MECÂNICO, APLICADO MANUALMENTE EM PAREDES INTERNAS, PARA AMBIENTES COM ÁREA MENOR QUE 5M², E = 10MM, COM TALISCAS. AF_03/2024	SINAPI	M2	318,40	R\$ 37,16	R\$ 11.831,74
3.5.1.4	87547	MASSA ÚNICA, EM ARGAMASSA TRAÇO 1:2:8, PREPARO MECÂNICO, APLICADA MANUALMENTE EM PAREDES INTERNAS DE AMBIENTES COM ÁREA ENTRE 5M² E 10M², E = 10MM, COM TALISCAS. AF_03/2024	SINAPI	M2	1.151,20	R\$ 33,26	R\$ 38.288,91
3.5.1.5	104958	MASSA ÚNICA, EM ARGAMASSA TRAÇO 1:2:8 PREPARO MECÂNICO, APLICADA MANUALMENTE EM PAREDES INTERNAS DE AMBIENTES COM ÁREA MAIOR QUE 10M², E = 10MM, COM TALISCAS. AF_03/2024	SINAPI	M2	752,80	R\$ 29,24	R\$ 22.011,87
3.5.1.6	90408	MASSA ÚNICA, EM ARGAMASSA TRAÇO 1:2:8, PREPARO MECÂNICO, APLICADA MANUALMENTE EM TETO, E = 10MM, COM TALISCAS. AF_03/2024	SINAPI	M2	88,80	R\$ 40,83	R\$ 3.625,70
<b>3.5.2</b>	<b>REVESTIMENTOS CERÂMICOS</b>				<b>20,00</b>	<b>R\$ 1.525,69</b>	<b>R\$ 30.513,80</b>
3.5.2.1	87267	REVESTIMENTO CERÂMICO PARA PAREDES INTERNAS COM PLACAS TIPO ESMALTADA DE DIMENSÕES 20X20 CM APLICADAS A MEIA ALTURA DAS PAREDES.	SINAPI	M2	279,00	R\$ 87,16	R\$ 24.317,64

AVENIDA GOMES DA SILVA, 99-CENTRO- CEP: 62630-000

CNPJ: 07.438.468/0001-01

[www.apuiarés.ce.gov.br](http://www.apuiarés.ce.gov.br)



# APUIARÉS

PREFEITURA  
Trabalhar e Cuidar das Pessoas



		AF_02/2023_PE					
3.5.2.2	87265	REVESTIMENTO CERÂMICO PARA PAREDES INTERNAS COM PLACAS TIPO ESMALTADA DE DIMENSÕES 20X20 CM APLICADAS NA ALTURA INTEIRA DAS PAREDES. AF_02/2023_PE	SINAPI	M2	76,80	R\$ 80,68	R\$ 6.196,22
<b>3.5.3</b>	<b>REVESTIMENTOS EXTERNOS</b>				<b>20,00</b>	<b>R\$ 7.784,53</b>	<b>R\$ 155.690,60</b>
3.5.3.1	87905	CHAPISCO APLICADO EM ALVENARIA (COM PRESENÇA DE VÃOS) E ESTRUTURAS DE CONCRETO DE FACHADA, COM COLHER DE PEDREIRO. ARGAMASSA TRAÇO 1:3 COM PREPARO EM BETONEIRA 400L. AF_10/2022	SINAPI	M2	1.376,40	R\$ 10,10	R\$ 13.901,64
3.5.3.2	87894	CHAPISCO APLICADO EM ALVENARIA (SEM PRESENÇA DE VÃOS) E ESTRUTURAS DE CONCRETO DE FACHADA, COM COLHER DE PEDREIRO. ARGAMASSA TRAÇO 1:3 COM PREPARO EM BETONEIRA 400L. AF_10/2022	SINAPI	M2	784,40	R\$ 8,63	R\$ 6.769,37
3.5.3.3	87792	EMBOÇO OU MASSA ÚNICA EM ARGAMASSA TRAÇO 1:2:8, PREPARO MECÂNICO COM BETONEIRA 400 L, APLICADA MANUALMENTE EM PANOS CEGOS DE FACHADA (SEM PRESENÇA DE VÃOS), ESPESSURA DE 25 MM. AF_08/2022	SINAPI	M2	784,40	R\$ 50,81	R\$ 39.855,36
3.5.3.4	87775	EMBOÇO OU MASSA ÚNICA EM ARGAMASSA TRAÇO 1:2:8, PREPARO MECÂNICO COM BETONEIRA 400 L, APLICADA MANUALMENTE EM PANOS DE FACHADA COM PRESENÇA DE VÃOS, ESPESSURA DE 25 MM. AF_08/2022	SINAPI	M2	1.376,40	R\$ 69,14	R\$ 95.164,30
<b>3.5.4</b>	<b>FORROS</b>				<b>20,00</b>	<b>R\$ 3.064,78</b>	<b>R\$ 61.295,60</b>
3.5.4.1	96111	FORRO EM RÉGUAS DE PVC, FRISADO, PARA AMBIENTES RESIDENCIAIS, INCLUSIVE ESTRUTURA UNIDIRECIONAL DE	SINAPI	M2	718,00	R\$ 85,37	R\$ 61.295,66

AVENIDA GOMES DA SILVA, 99-CENTRO- CEP: 62630-000

CNPJ: 07.438.468/0001-01

www.apuiaries.ce.gov.br



# APUIARÉS

PREFEITURA  
Trabalhar e Cuidar das Pessoas



		FIXAÇÃO. AF_08/2023_PS						
<b>3.5.5</b>	<b>PINTURAS</b>				<b>20,00</b>	<b>R\$ 4.745,37</b>	<b>R\$ 94.907,40</b>	
<b>3.5.5.1</b>	<b>PINTURAS INTERNAS</b>				<b>20,00</b>	<b>R\$ 1.831,84</b>	<b>R\$ 36.636,80</b>	
3.5.5.1.1	88485	FUNDO SELADOR ACRÍLICO, APLICAÇÃO MANUAL EM PAREDE, UMA DEMÃO. AF_04/2023	SINAPI	M2	2.060,00	R\$ 5,42	R\$ 11.165,20	
3.5.5.1.2	88484	FUNDO SELADOR ACRÍLICO, APLICAÇÃO MANUAL EM TETO, UMA DEMÃO. AF_04/2023	SINAPI	M2	88,80	R\$ 6,64	R\$ 589,63	
3.5.5.1.3	104641	PINTURA LÁTEX ACRÍLICA ECONÔMICA, APLICAÇÃO MANUAL EM PAREDES, DUAS DEMÃOS. AF_04/2023	SINAPI	M2	1.904,00	R\$ 11,35	R\$ 21.610,40	
3.5.5.1.4	104639	PINTURA LÁTEX ACRÍLICA ECONÔMICA, APLICAÇÃO MANUAL EM TETO, DUAS DEMÃOS. AF_04/2023	SINAPI	M2	88,80	R\$ 14,32	R\$ 1.271,62	
3.5.5.1.5	104642	PINTURA LÁTEX ACRÍLICA STANDARD, APLICAÇÃO MANUAL EM PAREDES, DUAS DEMÃOS. AF_04/2023	SINAPI	M2	156,00	R\$ 12,82	R\$ 1.999,92	
<b>3.5.5.2</b>	<b>PINTURAS EXTERNAS</b>				<b>20,00</b>	<b>R\$ 1.925,27</b>	<b>R\$ 38.505,40</b>	
3.5.5.2.1	88415	APLICAÇÃO MANUAL DE FUNDO SELADOR ACRÍLICO EM PAREDES EXTERNAS DE CASAS. AF_03/2024	SINAPI	M2	2.160,80	R\$ 6,47	R\$ 13.980,38	
3.5.5.2.2	104641	PINTURA LÁTEX ACRÍLICA ECONÔMICA, APLICAÇÃO MANUAL EM PAREDES, DUAS DEMÃOS. AF_04/2023	SINAPI	M2	2.160,80	R\$ 11,35	R\$ 24.525,08	
<b>3.5.5.3</b>	<b>PINTURA ESQUADRIAS</b>				<b>20,00</b>	<b>R\$ 988,26</b>	<b>R\$ 19.765,20</b>	
3.5.5.3.1	102193	LIXAMENTO DE MADEIRA PARA APLICAÇÃO DE FUNDO OU PINTURA. AF_01/2021	SINAPI	M2	420,00	R\$ 2,37	R\$ 995,40	
3.5.5.3.2	102198_ADP-01	PINTURA FUNDO NIVELADOR ACRÍLICO BRANCO EM MADEIRA. AF_01/2021	PRÓPRIA	M2	420,00	R\$ 23,55	R\$ 9.891,00	
3.5.5.3.3	102219	PINTURA TINTA DE ACABAMENTO (PIGMENTADA) ESMALTE SINTÉTICO ACETINADO EM MADEIRA. 2 DEMÃOS. AF_01/2021	SINAPI	M2	420,00	R\$ 21,14	R\$ 8.878,80	
<b>3.6</b>	<b>PISOS</b>				<b>20,00</b>	<b>R\$ 9.809,31</b>	<b>R\$ 196.186,20</b>	
<b>3.6.1</b>	<b>CERÂMICA</b>				<b>20,00</b>	<b>R\$ 6.774,57</b>	<b>R\$ 135.491,40</b>	
3.6.1.1	97084	COMPACTAÇÃO MECÂNICA DE SOLO PARA EXECUÇÃO DE RADIER, PISO DE CONCRETO OU LAJE SOBRE SOLO, COM	SINAPI	M2	946,40	R\$ 0,90	R\$ 851,76	



# APUIARÉS

PREFEITURA  
Trabalhar e Cuidar das Pessoas



		COMPACTADOR DE SOLOS TIPO PLACA VIBRATÓRIA. AF_09/2021					
3.6.1.2	97087	CAMADA SEPARADORA PARA EXECUÇÃO DE RADIER, PISO DE CONCRETO OU LAJE SOBRE SOLO, EM LONA PLÁSTICA. AF_09/2021	SINAPI	M2	946,40	R\$ 2,59	R\$ 2.451,18
3.6.1.3	87745	CONTRAPISO EM ARGAMASSA TRAÇO 1:4 (CIMENTO E AREIA), PREPARO MECÂNICO COM BETONEIRA 400 L, APLICADO EM ÁREAS MOLHADAS SOBRE LAJE, ADERIDO, ACABAMENTO NÃO REFORÇADO, ESPESSURA 3CM. AF_07/2021	SINAPI	M2	302,60	R\$ 65,18	R\$ 19.723,47
3.6.1.4	87630	CONTRAPISO EM ARGAMASSA TRAÇO 1:4 (CIMENTO E AREIA), PREPARO MECÂNICO COM BETONEIRA 400 L, APLICADO EM ÁREAS SECAS SOBRE LAJE, ADERIDO, ACABAMENTO NÃO REFORÇADO, ESPESSURA 3CM. AF_07/2021	SINAPI	M2	643,80	R\$ 49,65	R\$ 31.964,67
3.6.1.5	87247	REVESTIMENTO CERÂMICO PARA PISO COM PLACAS TIPO ESMALTADA DE DIMENSÕES 35X35 CM APLICADA EM AMBIENTES DE ÁREA ENTRE 5 M2 E 10 M2. AF_02/2023_PE	SINAPI	M2	336,00	R\$ 83,60	R\$ 28.089,60
3.6.1.6	87248	REVESTIMENTO CERÂMICO PARA PISO COM PLACAS TIPO ESMALTADA DE DIMENSÕES 35X35 CM APLICADA EM AMBIENTES DE ÁREA MAIOR QUE 10 M2. AF_02/2023_PE	SINAPI	M2	382,00	R\$ 74,36	R\$ 28.405,52
3.6.1.7	87246	REVESTIMENTO CERÂMICO PARA PISO COM PLACAS TIPO ESMALTADA DE DIMENSÕES 35X35 CM APLICADA EM AMBIENTES DE ÁREA MENOR QUE 5 M2. AF_02/2023_PE	SINAPI	M2	259,60	R\$ 92,47	R\$ 24.005,21
<b>3.6.2</b>	<b>CIMENTADOS</b>				<b>20,00</b>	<b>R\$ 1.264,52</b>	<b>R\$ 25.290,40</b>
3.6.2.1	97084	COMPACTAÇÃO MECÂNICA DE SOLO PARA EXECUÇÃO DE RADIER, PISO DE CONCRETO OU LAJE	SINAPI	M2	323,00	R\$ 0,90	R\$ 290,70



# APUIARÉS

PREFEITURA  
Trabalhar e Cuidar das Pessoas



		SOBRE SOLO, COM COMPACTADOR DE SOLOS TIPO PLACA VIBRATÓRIA. AF_09/2021					
3.6.2.2	94990	EXECUÇÃO DE PASSEIO (CALÇADA) OU PISO DE CONCRETO COM CONCRETO MOLDADO IN LOCO, FEITO EM OBRA, ACABAMENTO CONVENCIONAL, NÃO ARMADO. AF_08/2022	SINAPI	M3	25,80	R\$ 968,98	R\$ 24.999,68
<b>3.6.3</b>	<b>RODAPÉS, SOLEIRAS E PEITORIS</b>				<b>20,00</b>	<b>R\$ 1.770,22</b>	<b>R\$ 35.404,40</b>
3.6.3.1	98889	SOLEIRA EM GRANITO, LARGURA 15 CM, ESPESSURA 2,0 CM. AF_09/2020	SINAPI	M	50,40	R\$ 118,92	R\$ 5.993,57
3.6.3.2	88648	RODAPÉ CERÂMICO DE 7CM DE ALTURA COM PLACAS TIPO ESMALTADA DE DIMENSÕES 35X35CM. AF_02/2023	SINAPI	M	774,00	R\$ 10,48	R\$ 8.111,52
3.6.3.3	101965	PEITORIL LINEAR EM GRANITO OU MÁRMORE, L = 15CM, ASSENTADO COM ARGAMASSA 1:6 COM ADITIVO. AF_11/2020	SINAPI	M	130,00	R\$ 163,84	R\$ 21.299,20
<b>3.7</b>	<b>INSTALAÇÕES</b>				<b>20,00</b>	<b>R\$ 25.123,94</b>	<b>R\$ 502.478,80</b>
<b>3.7.1</b>	<b>ELÉTRICAS</b>				<b>20,00</b>	<b>R\$ 9.809,68</b>	<b>R\$ 196.193,60</b>
<b>3.7.1.1</b>	<b>CENTRO DE DISTRIBUIÇÃO</b>				<b>20,00</b>	<b>R\$ 2.796,95</b>	<b>R\$ 55.939,00</b>
3.7.1.1.1	93653	DISJUNTOR MONOPOLAR TIPO DIN, CORRENTE NOMINAL DE 10A - FORNECIMENTO E INSTALAÇÃO. AF_10/2020	SINAPI	UN	40,00	R\$ 14,36	R\$ 574,40
3.7.1.1.2	93654	DISJUNTOR MONOPOLAR TIPO DIN, CORRENTE NOMINAL DE 16A - FORNECIMENTO E INSTALAÇÃO. AF_10/2020	SINAPI	UN	20,00	R\$ 15,16	R\$ 303,20
3.7.1.1.3	93656	DISJUNTOR MONOPOLAR TIPO DIN, CORRENTE NOMINAL DE 25A - FORNECIMENTO E INSTALAÇÃO. AF_10/2020	SINAPI	UN	20,00	R\$ 16,78	R\$ 335,60
3.7.1.1.4	93659	DISJUNTOR MONOPOLAR TIPO DIN, CORRENTE NOMINAL DE 50A - FORNECIMENTO E INSTALAÇÃO. AF_10/2020	SINAPI	UN	20,00	R\$ 30,93	R\$ 618,60
3.7.1.1.5	93674_ADP-01	DISJUNTOR BIPOLAR TIPO DR, CORRENTE NOMINAL DE 25A - FORNECIMENTO E INSTALAÇÃO. AF_10/2020 (COMPOSIÇÃO SINAPI SEM CUSTO)	PRÓPRIA	UN	40,00	R\$ 361,99	R\$ 14.479,60
3.7.1.1.6	101493	ENTRADA DE ENERGIA ELÉTRICA, AÉREA, MONOFÁSICA, COM CAIXA	SINAPI	UN	20,00	R\$ 1.830,12	R\$ 36.602,40



# APUIARÉS

PREFEITURA  
Trabalhar e Cuidar das Pessoas



		DE EMBUTIR, CABO DE 10 MM2 E DISJUNTOR DIN 50A (NÃO INCLUSO O POSTE DE CONCRETO). AF_07/2020_PS					
3.7.1.1.7	00039805	QUADRO DE DISTRIBUICAO, EM PVC, DE EMBUTIR, COM BARRAMENTO TERRA / NEUTRO, PARA 12 DISJUNTORES NEMA OU 16 DISJUNTORES DIN	SINAPI	UN	20,00	R\$ 151,26	R\$ 3.025,20
<b>3.7.1.2</b>	<b>ILUMINAÇÃO, TOMADAS E INTERRUPTORES</b>				<b>20,00</b>	<b>R\$ 2.052,82</b>	<b>R\$ 41.056,40</b>
3.7.1.2.1	103782	LUMINÁRIA TIPO PLAFON CIRCULAR, DE SOBREPOR, COM LED DE 12/13 W - FORNECIMENTO E INSTALAÇÃO. AF_09/2024	SINAPI	UN	140,00	R\$ 34,16	R\$ 4.782,40
3.7.1.2.2	97610	LÂMPADA COMPACTA DE LED 10 W, BASE E27 - FORNECIMENTO E INSTALAÇÃO. AF_09/2024	SINAPI	UN	140,00	R\$ 15,50	R\$ 2.170,00
3.7.1.2.3	91953	INTERRUPTOR SIMPLES (1 MÓDULO), 10A/250V, INCLUINDO SUPORTE E PLACA - FORNECIMENTO E INSTALAÇÃO. AF_03/2023	SINAPI	UN	100,00	R\$ 36,40	R\$ 3.640,00
3.7.1.2.4	91959	INTERRUPTOR SIMPLES (2 MÓDULOS), 10A/250V, INCLUINDO SUPORTE E PLACA - FORNECIMENTO E INSTALAÇÃO. AF_03/2023	SINAPI	UN	20,00	R\$ 55,34	R\$ 1.106,80
3.7.1.2.5	92000	TOMADA BAIXA DE EMBUTIR (1 MÓDULO), 2P+T 10 A, INCLUINDO SUPORTE E PLACA - FORNECIMENTO E INSTALAÇÃO. AF_03/2023	SINAPI	UN	200,00	R\$ 38,14	R\$ 7.628,00
3.7.1.2.6	91996	TOMADA MÉDIA DE EMBUTIR (1 MÓDULO), 2P+T 10 A, INCLUINDO SUPORTE E PLACA - FORNECIMENTO E INSTALAÇÃO. AF_03/2023	SINAPI	UN	120,00	R\$ 43,07	R\$ 5.168,40
3.7.1.2.7	91993	TOMADA ALTA DE EMBUTIR (1 MÓDULO), 2P+T 20 A, INCLUINDO SUPORTE E PLACA - FORNECIMENTO E INSTALAÇÃO. AF_03/2023	SINAPI	UN	20,00	R\$ 58,28	R\$ 1.165,60
3.7.1.2.8	91985	INTERRUPTOR PULSADOR CAMPAINHA (1 MÓDULO), 10A/250V, INCLUINDO SUPORTE E PLACA - FORNECIMENTO E INSTALAÇÃO. AF_03/2023	SINAPI	UN	20,00	R\$ 35,14	R\$ 702,80



# APUIARÉS

PREFEITURA  
Trabalhar e Cuidar das Pessoas



3.7.1.2.9	91987	CAMPAINHA CIGARRA (1 MÓDULO), 10A/250V, INCLUINDO SUPORTE E PLACA - FORNECIMENTO E INSTALAÇÃO. AF_03/2023	SINAPI	UN	20,00	R\$ 57,97	R\$ 1.159,40
3.7.1.2.10	91947 ADP-01	ESPELHO / PLACA CEGA 4" X 2", PARA INSTALACAO DE TOMADAS E INTERRUPTORES (SEM CUSTO SINAPI)	PRÓPRIA	UN	40,00	R\$ 10,42	R\$ 416,80
3.7.1.2.11	91941	CAIXA RETANGULAR 4" X 2" BAIXA (0,30 M DO PISO), PVC, INSTALADA EM PAREDE - FORNECIMENTO E INSTALAÇÃO. AF_03/2023	SINAPI	UN	240,00	R\$ 13,62	R\$ 3.268,80
3.7.1.2.12	91940	CAIXA RETANGULAR 4" X 2" MÉDIA (1,30 M DO PISO), PVC, INSTALADA EM PAREDE - FORNECIMENTO E INSTALAÇÃO. AF_03/2023	SINAPI	UN	260,00	R\$ 21,97	R\$ 5.712,20
3.7.1.2.13	91939	CAIXA RETANGULAR 4" X 2" ALTA (2,00 M DO PISO), PVC, INSTALADA EM PAREDE - FORNECIMENTO E INSTALAÇÃO. AF_03/2023	SINAPI	UN	40,00	R\$ 38,98	R\$ 1.559,20
3.7.1.2.14	91937	CAIXA OCTOGONAL 3" X 3", PVC, INSTALADA EM LAJE - FORNECIMENTO E INSTALAÇÃO. AF_03/2023	SINAPI	UN	140,00	R\$ 18,40	R\$ 2.576,00
<b>3.7.1.3</b>	<b>FIOS E CABOS</b>				<b>20,00</b>	<b>R\$ 4.959,91</b>	<b>R\$ 99.198,20</b>
3.7.1.3.1	91924	CABO DE COBRE FLEXÍVEL ISOLADO, 1,5 MM², ANTI-CHAMA 450/750 V, PARA CIRCUITOS TERMINAIS - FORNECIMENTO E INSTALAÇÃO. AF_03/2023	SINAPI	M	1.958,00	R\$ 3,79	R\$ 7.420,82
3.7.1.3.2	91926	CABO DE COBRE FLEXÍVEL ISOLADO, 2,5 MM², ANTI-CHAMA 450/750 V, PARA CIRCUITOS TERMINAIS - FORNECIMENTO E INSTALAÇÃO. AF_03/2023	SINAPI	M	4.776,00	R\$ 5,50	R\$ 26.268,00
3.7.1.3.3	91928	CABO DE COBRE FLEXÍVEL ISOLADO, 4 MM², ANTI-CHAMA 450/750 V, PARA CIRCUITOS TERMINAIS - FORNECIMENTO E INSTALAÇÃO. AF_03/2023	SINAPI	M	496,00	R\$ 8,52	R\$ 4.225,92
3.7.1.3.4	101884	CABO DE COBRE ISOLADO, 10 MM², ANTI-CHAMA 450/750 V, INSTALADO EM ELETROCALHA OU	SINAPI	M	518,00	R\$ 13,75	R\$ 7.122,50

AVENIDA GOMES DA SILVA, 99-CENTRO- CEP: 62630-000

CNPJ: 07.438.468/0001-01

www.apuiares.ce.gov.br



		PERFILADO - FORNECIMENTO E INSTALAÇÃO. AF_10/2020					
3.7.1.3.5	92980	CABO DE COBRE FLEXÍVEL ISOLADO, 10 MM², ANTI-CHAMA 0,6/1,0 KV, PARA DISTRIBUIÇÃO - FORNECIMENTO E INSTALAÇÃO. AF_10/2020	SINAPI	M	166,00	R\$ 13,47	R\$ 2.236,02
3.7.1.3.6	91834	ELETRODUTO FLEXÍVEL CORRUGADO, PVC, DN 25 MM (3/4"), PARA CIRCUITOS TERMINAIS, INSTALADO EM FORRO - FORNECIMENTO E INSTALAÇÃO. AF_03/2023	SINAPI	M	894,00	R\$ 24,77	R\$ 22.144,38
3.7.1.3.7	91854	ELETRODUTO FLEXÍVEL CORRUGADO, PVC, DN 25 MM (3/4"), PARA CIRCUITOS TERMINAIS, INSTALADO EM PAREDE - FORNECIMENTO E INSTALAÇÃO. AF_03/2023	SINAPI	M	1.166,00	R\$ 11,65	R\$ 13.583,90
3.7.1.3.8	91845	ELETRODUTO FLEXÍVEL CORRUGADO REFORÇADO, PVC, DN 25 MM (3/4"), PARA CIRCUITOS TERMINAIS, INSTALADO EM LAJE - FORNECIMENTO E INSTALAÇÃO. AF_03/2023	SINAPI	M	441,20	R\$ 9,41	R\$ 4.151,69
3.7.1.3.9	90447	RASGO LINEAR MANUAL EM ALVENARIA, PARA ELETRODUTOS, DIÂMETROS MENORES OU IGUAIS A 40 MM. AF_09/2023	SINAPI	M	1.166,00	R\$ 10,33	R\$ 12.044,78
<b>3.7.2</b>	<b>HIDRÁULICA</b>				<b>20,00</b>	<b>R\$ 3.266,22</b>	<b>R\$ 65.324,40</b>
<b>3.7.2.1</b>	<b>TUBULAÇÕES E CONEXÕES</b>				<b>20,00</b>	<b>R\$ 970,05</b>	<b>R\$ 19.401,00</b>
3.7.2.1.1	90373	JOELHO 90 GRAUS COM BUCHA DE LATÃO, PVC, SOLDÁVEL, DN 25MM, X 1/2 INSTALADO EM RAMAL OU SUB-RAMAL DE ÁGUA - FORNECIMENTO E INSTALAÇÃO. AF_06/2022	SINAPI	UN	140,00	R\$ 15,79	R\$ 2.210,60
3.7.2.1.2	89408	JOELHO 90 GRAUS, PVC, SOLDÁVEL, DN 25MM, INSTALADO EM RAMAL DE DISTRIBUIÇÃO DE ÁGUA - FORNECIMENTO E INSTALAÇÃO. AF_08/2022	SINAPI	UN	160,00	R\$ 10,75	R\$ 1.720,00
3.7.2.1.3	89395	TE, PVC, SOLDÁVEL, DN 25MM, INSTALADO EM RAMAL OU SUB-RAMAL DE ÁGUA - FORNECIMENTO E INSTALAÇÃO. AF_06/2022	SINAPI	UN	80,00	R\$ 16,20	R\$ 1.296,00
3.7.2.1.4	89383	ADAPTADOR CURTO COM BOLSA E ROSCA PARA REGISTRO, PVC,	SINAPI	UN	160,00	R\$ 8,13	R\$ 1.300,80



# APUIARÉS

PREFEITURA  
Trabalhar e Cuidar das Pessoas



		SOLDÁVEL, DN 25MM X 3/4, INSTALADO EM RAMAL OU SUB-RAMAL DE ÁGUA - FORNECIMENTO E INSTALAÇÃO. AF_06/2022					
3.7.2.1.5	89446	TUBO, PVC, SOLDÁVEL, DE 25MM, INSTALADO EM PRUMADA DE ÁGUA - FORNECIMENTO E INSTALAÇÃO. AF_06/2022	SINAPI	M	102,00	R\$ 6,41	R\$ 653,82
3.7.2.1.6	89356	TUBO, PVC, SOLDÁVEL, DE 25MM, INSTALADO EM RAMAL OU SUB-RAMAL DE ÁGUA - FORNECIMENTO E INSTALAÇÃO. AF_06/2022	SINAPI	M	174,00	R\$ 29,36	R\$ 5.108,64
3.7.2.1.7	CPU - 01	FORNECIMENTO DE PRESSURIZADOR ACOPLADO AO CHUVEIRO (TENSÃO: 127V - PRESSÃO MINIMA: 0,7MCA / PRESSÃO MÁXIMA: 2,5MCA - ENTRADA 1/2" / SAÍDA 1/2")	PRÓPRIA	UN	20,00	R\$ 355,56	R\$ 7.111,20
<b>3.7.2.2</b>	<b>REGISTROS</b>				<b>20,00</b>	<b>R\$ 597,07</b>	<b>R\$ 11.941,40</b>
3.7.2.2.1	89985	REGISTRO DE PRESSÃO BRUTO, LATÃO, ROSCÁVEL, 3/4", COM ACABAMENTO E CANOPLA CROMADOS - FORNECIMENTO E INSTALAÇÃO. AF_08/2021	SINAPI	UN	20,00	R\$ 111,64	R\$ 2.232,80
3.7.2.2.2	89987	REGISTRO DE GAVETA BRUTO, LATÃO, ROSCÁVEL, 3/4", COM ACABAMENTO E CANOPLA CROMADOS - FORNECIMENTO E INSTALAÇÃO. AF_08/2021	SINAPI	UN	60,00	R\$ 117,51	R\$ 7.050,60
3.7.2.2.3	94490	REGISTRO DE ESFERA, PVC, SOLDÁVEL, COM VOLANTE, DN 32 MM - FORNECIMENTO E INSTALAÇÃO. AF_08/2021	SINAPI	UN	40,00	R\$ 36,05	R\$ 1.442,00
3.7.2.2.4	86885	ENGATE FLEXÍVEL EM PLÁSTICO BRANCO, 1/2" X 40CM - FORNECIMENTO E INSTALAÇÃO. AF_01/2020	SINAPI	UN	80,00	R\$ 15,20	R\$ 1.216,00
<b>3.7.2.3</b>	<b>ENTRADA/ALIMENTAÇÃO</b>				<b>20,00</b>	<b>R\$ 601,33</b>	<b>R\$ 12.026,60</b>
3.7.2.3.1	97741	KIT CAVALETE PARA MEDIÇÃO DE ÁGUA - ENTRADA INDIVIDUALIZADA, EM PVC 25 MM (3/4"), PARA 1 MEDIDOR - FORNECIMENTO E INSTALAÇÃO (EXCLUSIVE HIDRÔMETRO). AF_03/2024	SINAPI	UN	20,00	R\$ 206,12	R\$ 4.122,40



# APUIARÉS

PREFEITURA  
Trabalhar e Cuidar das Pessoas



3.7.2.3.2	104994_ADP-01	CAIXA DE EMBUTIR EM POLICARBONATO PARA ABRIGO DE HIDRÔMETRO - FORNECIMENTO E INSTALAÇÃO (EXCLUSIVE HIDRÔMETRO). AF_03/2024	PRÓPRIA	UN	20,00	R\$ 187,08	R\$ 3.741,60
3.7.2.3.3	89353	REGISTRO DE GAVETA BRUTO, LATÃO, ROSCÁVEL, 3/4" - FORNECIMENTO E INSTALAÇÃO. AF_08/2021	SINAPI	UN	20,00	R\$ 49,50	R\$ 990,00
3.7.2.3.4	89402	TUBO, PVC, SOLDÁVEL, DE 25MM, INSTALADO EM RAMAL DE DISTRIBUIÇÃO DE ÁGUA - FORNECIMENTO E INSTALAÇÃO. AF_06/2022	SINAPI	M	135,00	R\$ 15,27	R\$ 2.061,45
3.7.2.3.5	89446	TUBO, PVC, SOLDÁVEL, DE 25MM, INSTALADO EM PRUMADA DE ÁGUA - FORNECIMENTO E INSTALAÇÃO. AF_06/2022	SINAPI	M	60,00	R\$ 6,41	R\$ 384,60
3.7.2.3.6	89408	JOELHO 90 GRAUS, PVC, SOLDÁVEL, DN 25MM, INSTALADO EM RAMAL DE DISTRIBUIÇÃO DE ÁGUA - FORNECIMENTO E INSTALAÇÃO. AF_06/2022	SINAPI	UN	40,00	R\$ 10,75	R\$ 430,00
3.7.2.3.7	89440	TE, PVC, SOLDÁVEL, DN 25MM, INSTALADO EM RAMAL DE DISTRIBUIÇÃO DE ÁGUA - FORNECIMENTO E INSTALAÇÃO. AF_06/2022	SINAPI	UN	20,00	R\$ 14,83	R\$ 296,60
<b>3.7.2.4</b>	<b>CAIXA D'ÁGUA E BARRILETE</b>				<b>20,00</b>	<b>R\$ 1.097,77</b>	<b>R\$ 21.955,40</b>
3.7.2.4.1	102605	CAIXA D'ÁGUA EM POLIETILENO, 500 LITROS - FORNECIMENTO E INSTALAÇÃO. AF_06/2021	SINAPI	UN	20,00	R\$ 369,05	R\$ 7.381,00
3.7.2.4.2	102591	FURO EM CAIXA D'ÁGUA COM ESPESSURA DE 2 ATÉ 5 MM E DIÂMETRO DE 25 MM. AF_06/2021	SINAPI	UN	20,00	R\$ 5,40	R\$ 108,00
3.7.2.4.3	102593	FURO EM CAIXA D'ÁGUA COM ESPESSURA DE 2 ATÉ 5 MM E DIÂMETRO DE 32 MM. AF_06/2021	SINAPI	UN	40,00	R\$ 6,10	R\$ 244,00
3.7.2.4.4	94703	ADAPTADOR COM FLANGE E ANEL DE VEDAÇÃO, PVC, SOLDÁVEL, DN 25 MM X 3/4", INSTALADO EM RESERVAÇÃO PREDIAL DE ÁGUA - FORNECIMENTO E INSTALAÇÃO. AF_04/2024	SINAPI	UN	20,00	R\$ 23,77	R\$ 475,40
3.7.2.4.5	94704	ADAPTADOR COM FLANGE E ANEL DE VEDAÇÃO, PVC, SOLDÁVEL, DN 32 MM X	SINAPI	UN	40,00	R\$ 31,65	R\$ 1.266,00

AVENIDA GOMES DA SILVA, 99-CENTRO- CEP: 62630-000

CNPJ: 07.438.468/0001-01

www.apuiaries.ce.gov.br



# APUIARÉS

PREFEITURA  
Trabalhar e Cuidar das Pessoas



		1", INSTALADO EM RESERVAÇÃO PREDIAL DE ÁGUA - FORNECIMENTO E INSTALAÇÃO. AF_04/2024						
3.7.2.4.6	94796	TORNEIRA DE BOIA PARA CAIXA D'ÁGUA, ROSCÁVEL, 3/4" - FORNECIMENTO E INSTALAÇÃO. AF_08/2021	SINAPI	UN	20,00	R\$ 46,31	R\$ 926,20	
3.7.2.4.7	89408	JOELHO 90 GRAUS, PVC, SOLDÁVEL, DN 25MM, INSTALADO EM RAMAL DE DISTRIBUIÇÃO DE ÁGUA - FORNECIMENTO E INSTALAÇÃO. AF_06/2022	SINAPI	UN	160,00	R\$ 10,75	R\$ 1.720,00	
3.7.2.4.8	89413	JOELHO 90 GRAUS, PVC, SOLDÁVEL, DN 32MM, INSTALADO EM RAMAL DE DISTRIBUIÇÃO DE ÁGUA - FORNECIMENTO E INSTALAÇÃO. AF_06/2022	SINAPI	UN	80,00	R\$ 14,87	R\$ 1.189,60	
3.7.2.4.9	89414	JOELHO 45 GRAUS, PVC, SOLDÁVEL, DN 32MM, INSTALADO EM RAMAL DE DISTRIBUIÇÃO DE ÁGUA - FORNECIMENTO E INSTALAÇÃO. AF_06/2022	SINAPI	UN	20,00	R\$ 16,93	R\$ 338,60	
3.7.2.4.10	103953	BUCHA DE REDUÇÃO, CURTA, PVC, SOLDÁVEL, DN 32 X 25 MM, INSTALADO EM RAMAL DE DISTRIBUIÇÃO DE ÁGUA - FORNECIMENTO E INSTALAÇÃO. AF_06/2022	SINAPI	UN	40,00	R\$ 8,94	R\$ 357,60	
3.7.2.4.11	89443	TE. PVC, SOLDÁVEL, DN 32MM, INSTALADO EM RAMAL DE DISTRIBUIÇÃO DE ÁGUA - FORNECIMENTO E INSTALAÇÃO. AF_06/2022	SINAPI	UN	60,00	R\$ 20,78	R\$ 1.246,80	
3.7.2.4.12	89445	TÊ DE REDUÇÃO, PVC, SOLDÁVEL, DN 32MM X 25MM, INSTALADO EM RAMAL DE DISTRIBUIÇÃO DE ÁGUA - FORNECIMENTO E INSTALAÇÃO. AF_06/2022	SINAPI	UN	20,00	R\$ 22,84	R\$ 456,80	
3.7.2.4.13	89402	TUBO, PVC, SOLDÁVEL, DE 25MM, INSTALADO EM RAMAL DE DISTRIBUIÇÃO DE ÁGUA - FORNECIMENTO E INSTALAÇÃO. AF_06/2022	SINAPI	M	88,00	R\$ 15,27	R\$ 1.343,76	
3.7.2.4.14	89403	TUBO, PVC, SOLDÁVEL, DE 32MM, INSTALADO EM RAMAL DE DISTRIBUIÇÃO DE ÁGUA - FORNECIMENTO E INSTALAÇÃO. AF_06/2022	SINAPI	M	211,00	R\$ 23,23	R\$ 4.901,53	
<b>3.7.3</b>	<b>SANITÁRIA/PLUVIAL</b>				<b>20,00</b>	<b>R\$ 4.721,81</b>	<b>R\$ 94.436,20</b>	

AVENIDA GOMES DA SILVA, 99-CENTRO- CEP: 62630-000

CNPJ: 07.438.468/0001-01

www.apuiaries.ce.gov.br



# APUIARÉS

PREFEITURA  
Trabalhar e Cuidar das Pessoas



3.7.3.1		TUBULAÇÕES E CONEXÕES			20,00	R\$ 2.453,86	R\$ 49.077,20
3.7.3.1.1	89726	JOELHO 45 GRAUS, PVC, SERIE NORMAL, ESGOTO PREDIAL, DN 40 MM, JUNTA SOLDÁVEL, FORNECIDO E INSTALADO EM RAMAL DE DESCARGA OU RAMAL DE ESGOTO SANITÁRIO. AF_08/2022	SINAPI	UN	60,00	R\$ 13,13	R\$ 787,80
3.7.3.1.2	89732	JOELHO 45 GRAUS, PVC, SERIE NORMAL, ESGOTO PREDIAL, DN 50 MM, JUNTA ELÁSTICA, FORNECIDO E INSTALADO EM RAMAL DE DESCARGA OU RAMAL DE ESGOTO SANITÁRIO. AF_08/2022	SINAPI	UN	40,00	R\$ 21,04	R\$ 841,60
3.7.3.1.3	89724	JOELHO 90 GRAUS, PVC, SERIE NORMAL, ESGOTO PREDIAL, DN 40 MM, JUNTA SOLDÁVEL, FORNECIDO E INSTALADO EM RAMAL DE DESCARGA OU RAMAL DE ESGOTO SANITÁRIO. AF_08/2022	SINAPI	UN	40,00	R\$ 12,83	R\$ 513,20
3.7.3.1.4	89731	JOELHO 90 GRAUS, PVC, SERIE NORMAL, ESGOTO PREDIAL, DN 50 MM, JUNTA ELÁSTICA, FORNECIDO E INSTALADO EM RAMAL DE DESCARGA OU RAMAL DE ESGOTO SANITÁRIO. AF_08/2022	SINAPI	UN	180,00	R\$ 20,10	R\$ 3.618,00
3.7.3.1.5	89744	JOELHO 90 GRAUS, PVC, SERIE NORMAL, ESGOTO PREDIAL, DN 100 MM, JUNTA ELÁSTICA, FORNECIDO E INSTALADO EM RAMAL DE DESCARGA OU RAMAL DE ESGOTO SANITÁRIO. AF_08/2022	SINAPI	UN	20,00	R\$ 36,93	R\$ 738,60
3.7.3.1.6	89784	TE, PVC, SERIE NORMAL, ESGOTO PREDIAL, DN 50 X 50 MM, JUNTA ELÁSTICA, FORNECIDO E INSTALADO EM RAMAL DE DESCARGA OU RAMAL DE ESGOTO SANITÁRIO. AF_08/2022	SINAPI	UN	20,00	R\$ 32,49	R\$ 649,80
3.7.3.1.7	104345	JUNÇÃO DE REDUÇÃO INVERTIDA, PVC, SÉRIE NORMAL, ESGOTO PREDIAL, DN 100 X 50 MM, JUNTA ELÁSTICA, FORNECIDO E INSTALADO EM RAMAL DE DESCARGA OU RAMAL DE ESGOTO SANITÁRIO. AF_08/2022	SINAPI	UN	20,00	R\$ 57,08	R\$ 1.141,60
3.7.3.1.8	104348	TERMINAL DE VENTILAÇÃO, PVC, SÉRIE NORMAL, ESGOTO	SINAPI	UN	20,00	R\$ 14,02	R\$ 280,40

AVENIDA GOMES DA SILVA, 99-CENTRO- CEP: 62630-000

CNPJ: 07.438.468/0001-01

www.apuiaries.ce.gov.br



# APUIARÉS

PREFEITURA  
Trabalhar e Cuidar das Pessoas



		PREDIAL, DN 50 MM, JUNTA SOLDÁVEL, FORNECIDO E INSTALADO EM PRUMADA DE ESGOTO SANITÁRIO OU VENTILAÇÃO. AF_08/2022					
3.7.3.1.9	89711	TUBO PVC, SERIE NORMAL, ESGOTO PREDIAL, DN 40 MM, FORNECIDO E INSTALADO EM RAMAL DE DESCARGA OU RAMAL DE ESGOTO SANITÁRIO. AF_08/2022	SINAPI	M	67,00	R\$ 27,38	R\$ 1.834,46
3.7.3.1.10	89712	TUBO PVC, SERIE NORMAL, ESGOTO PREDIAL, DN 50 MM, FORNECIDO E INSTALADO EM RAMAL DE DESCARGA OU RAMAL DE ESGOTO SANITÁRIO. AF_08/2022	SINAPI	M	204,20	R\$ 34,74	R\$ 7.093,91
3.7.3.1.11	89798	TUBO PVC, SERIE NORMAL, ESGOTO PREDIAL, DN 50 MM, FORNECIDO E INSTALADO EM PRUMADA DE ESGOTO SANITÁRIO OU VENTILAÇÃO. AF_08/2022	SINAPI	M	80,00	R\$ 17,28	R\$ 1.382,40
3.7.3.1.12	89714	TUBO PVC, SERIE NORMAL, ESGOTO PREDIAL, DN 100 MM, FORNECIDO E INSTALADO EM RAMAL DE DESCARGA OU RAMAL DE ESGOTO SANITÁRIO. AF_08/2022	SINAPI	M	624,00	R\$ 48,39	R\$ 30.195,36
<b>3.7.3.2</b>	<b>ACESSÓRIOS/CAIXAS</b>				<b>20,00</b>	<b>R\$ 2.267,95</b>	<b>R\$ 45.359,00</b>
3.7.3.2.1	97901	CAIXA ENTERRADA HIDRÁULICA RETANGULAR EM ALVENARIA COM TIJOLOS CERÂMICOS MACIÇOS, DIMENSÕES INTERNAS: 0,4X0,4X0,4 M PARA REDE DE ESGOTO. AF_12/2020	SINAPI	UN	100,00	R\$ 361,27	R\$ 36.127,00
3.7.3.2.2	89707	CAIXA SIFONADA, PVC, DN 100 X 100 X 50 MM, JUNTA ELÁSTICA, FORNECIDA E INSTALADA EM RAMAL DE DESCARGA OU EM RAMAL DE ESGOTO SANITÁRIO. AF_08/2022	SINAPI	UN	20,00	R\$ 63,25	R\$ 1.265,00
3.7.3.2.3	104327	RALO SIFONADO REDONDO, PVC, DN 100 X 40 MM, JUNTA SOLDÁVEL, FORNECIDO E INSTALADO EM RAMAL DE DESCARGA OU EM RAMAL DE ESGOTO SANITÁRIO. AF_08/2022	SINAPI	UN	20,00	R\$ 24,95	R\$ 499,00



# APUIARÉS

PREFEITURA  
Trabalhar e Cuidar das Pessoas



3.7.3.2.4	104326	RALO SECO CÔNICO, PVC, DN 100 X 40 MM, JUNTA SOLDÁVEL, FORNECIDO E INSTALADO EM RAMAL DE DESCARGA OU EM RAMAL DE ESGOTO SANITÁRIO. AF_08/2022	SINAPI	UN	20,00	R\$ 26,21	R\$ 524,20
3.7.3.2.5	98107	CAIXA DE GORDURA SIMPLES (CAPACIDADE: 36 L), RETANGULAR, EM ALVENARIA COM BLOCOS DE CONCRETO, DIMENSÕES INTERNAS = 0,2X0,4 M, ALTURA INTERNA = 0,8 M. AF_12/2020	SINAPI	UN	20,00	R\$ 347,19	R\$ 6.943,80
<b>3.7.4</b>	<b>APARELHOS, METAIS E BANCADAS</b>				<b>20,00</b>	<b>R\$ 2.125,89</b>	<b>R\$ 42.517,80</b>
3.7.4.1	86931	VASO SANITÁRIO SIFONADO COM CAIXA ACOPLADA LOUÇA BRANCA, INCLUSO ENGATE FLEXÍVEL EM PLÁSTICO BRANCO, 1/2 X 40CM - FORNECIMENTO E INSTALAÇÃO. AF_01/2020	SINAPI	UN	20,00	R\$ 642,42	R\$ 12.848,40
3.7.4.2	86943	LAVATÓRIO LOUÇA BRANCA SUSPENSO, 29,5 X 39CM OU EQUIVALENTE, PADRÃO POPULAR, INCLUSO SIFÃO FLEXÍVEL EM PVC, VÁLVULA E ENGATE FLEXÍVEL 30CM EM PLÁSTICO E TORNEIRA CROMADA DE MESA, PADRÃO POPULAR - FORNECIMENTO E INSTALAÇÃO. AF_01/2020	SINAPI	UN	20,00	R\$ 322,52	R\$ 6.450,40
3.7.4.3	86934	BANCADA DE MÁRMORE SINTÉTICO 120 X 60CM, COM CUBA INTEGRADA, INCLUSO SIFÃO TIPO FLEXÍVEL EM PVC, VÁLVULA EM PLÁSTICO CROMADO TIPO AMERICANA E TORNEIRA CROMADA LONGA, DE PAREDE, PADRÃO POPULAR - FORNECIMENTO E INSTALAÇÃO. AF_01/2020	SINAPI	UN	14,40	R\$ 431,18	R\$ 6.208,99
3.7.4.4	86924	TANQUE DE LOUÇA BRANCA SUSPENSO, 18L OU EQUIVALENTE, INCLUSO SIFÃO TIPO GARRAFA EM PVC, VÁLVULA PLÁSTICA E TORNEIRA DE PLÁSTICO - FORNECIMENTO E INSTALAÇÃO. AF_01/2020	SINAPI	UN	20,00	R\$ 718,03	R\$ 14.360,60



# APUIARÉS

PREFEITURA  
Trabalhar e Cuidar das Pessoas



3.7.4.5	100860	CHUVEIRO ELÉTRICO COMUM CORPO PLÁSTICO, TIPO DUCHA - FORNECIMENTO E INSTALAÇÃO. AF_01/2020	SINAPI	UN	20,00	R\$ 132,47	R\$ 2.649,40
<b>3.7.5</b>	<b>FOSSA E SUMIDOURO</b>				<b>20,00</b>	<b>R\$ 5.200,34</b>	<b>R\$ 104.006,80</b>
3.7.5.1	CP - 02	SUMIDOURO CIRCULAR, EM CONCRETO PRÉ-MOLDADO, DIÂMETRO INTERNO = 1,2 M, ALTURA INTERNA = 2,00 M.	PRÓPRIA	UN	20,00	R\$ 2.452,47	R\$ 49.049,40
3.7.5.2	98052	TANQUE SÉPTICO CIRCULAR, EM CONCRETO PRÉ-MOLDADO, DIÂMETRO INTERNO = 1,10 M, ALTURA INTERNA = 2,50 M, VOLUME ÚTIL: 2138,2 L (PARA 5 CONTRIBUINTE). AF_12/2020	SINAPI	UN	20,00	R\$ 2.747,87	R\$ 54.957,40
<b>3.8</b>	<b>COMPLEMENTAÇÕES</b>				<b>20,00</b>	<b>R\$ 464,97</b>	<b>R\$ 9.299,40</b>
<b>3.8.1</b>	<b>CALAFETE/LIMPEZA</b>				<b>20,00</b>	<b>R\$ 464,97</b>	<b>R\$ 9.299,40</b>
3.8.1.1	99818	LIMPEZA DE BACIA SANITÁRIA, BIDÊ OU MICTÓRIO EM LOUÇA, INCLUSIVE METAIS CORRESPONDENTES. AF_04/2019	SINAPI	UN	20,00	R\$ 7,53	R\$ 150,60
3.8.1.2	99819	LIMPEZA DE BANCADA DE PEDRA (MÁRMORE OU GRANITO). AF_04/2019	SINAPI	M2	14,40	R\$ 22,11	R\$ 318,38
3.8.1.3	99821	LIMPEZA DE JANELA DE VIDRO COM CAIXILHO EM AÇO/ALUMÍNIO/PVC. AF_04/2019	SINAPI	M2	80,00	R\$ 4,12	R\$ 329,60
3.8.1.4	99804	LIMPEZA DE PISO CERÂMICO OU PORCELANATO UTILIZANDO DETERGENTE NEUTRO E ESCOVAÇÃO MANUAL. AF_04/2019	SINAPI	M2	974,80	R\$ 7,06	R\$ 6.882,09
3.8.1.5	99822	LIMPEZA DE PORTA DE MADEIRA. AF_04/2019	SINAPI	M2	336,00	R\$ 1,31	R\$ 440,16
3.8.1.6	99807	LIMPEZA DE REVESTIMENTO CERÂMICO EM PAREDE UTILIZANDO DETERGENTE NEUTRO E ESCOVAÇÃO MANUAL. AF_04/2019	SINAPI	M2	318,40	R\$ 2,14	R\$ 681,38
3.8.1.7	99816	LIMPEZA DE TANQUE OU LAVATÓRIO DE LOUÇA ISOLADO, INCLUSIVE METAIS CORRESPONDENTES. AF_04/2019	SINAPI	UN	40,00	R\$ 12,43	R\$ 497,20
<b>4</b>	<b>ACESSIBILIDADE EM WC'S 3% IDOSO 3% DEFICIENTES</b>				<b>2,00</b>	<b>R\$ 3.882,04</b>	<b>R\$ 7.764,08</b>
<b>4.1</b>	<b>BANHEIROS ACESSÍVEIS 3% IDOSO 3% DEFICIENTE</b>				<b>2,00</b>	<b>R\$ 3.882,04</b>	<b>R\$ 7.764,08</b>



4.1.1	100868	BARRA DE APOIO RETA, EM AÇO INOX POLIDO, COMPRIMENTO 80 CM, FIXADA NA PAREDE - FORNECIMENTO E INSTALAÇÃO. AF_01/2020	SINAPI	UN	6,00	R\$ 614,53	R\$ 3.687,18
4.1.2	100875	BANCO ARTICULADO, EM AÇO INOX, PARA PCD, FIXADO NA PAREDE - FORNECIMENTO E INSTALAÇÃO. AF_01/2020	SINAPI	UN	2,00	R\$ 2.038,45	R\$ 4.076,90
VALOR BDI TOTAL:							448.038,50
VALOR ORÇAMENTO:							2.202.791,54
VALOR TOTAL:							2.650.830,04

## 10. ADEQUAÇÃO ORÇAMENTÁRIA

10.1. As despesas decorrentes da presente contratação correrão à conta de recursos específicos consignados na Lei Orçamentária Municipal.

10.2. A contratação será atendida pela seguinte dotação:

**Unidade Administrativa:** Secretaria do Trabalho e Desenvolvimento Social.

**Dotação Orçamentária:** 1201.16.244.0301.1.025 - Construção e Melhoria de Habitação de Interesse Social.

**Elemento de Despesas:** 4.4.90.51.00 - Obras e Instalações.

**Origem de Recursos:** 1.700.0000.00 - Outras Transferências de Convênios ou Repasse da União.

**Fonte de Recursos:** Termo de Compromisso que entre Si Celebram a União Federal - Representado pela Caixa Econômica Federal e o Município de Apuiarés.

10.3. A dotação relativa aos exercícios financeiros subsequentes será indicada após aprovação da Lei Orçamentária respectiva e liberação dos créditos correspondentes, mediante termo circunstanciado.

## 11. LOCAL E DATA:

Apuiarés-Ce, 14 de janeiro de 2026.

## 12. RESPONSÁVEL(EIS):

  
Márcio Damasceno Farias  
Secretário do Trabalho e Desenvolvimento Social



**ANEXO III**  
**MODELO SUGESTIVO DA PROPOSTA DE PREÇOS**

(PAPEL TIMBRADO DA LICITANTE)

À  
**PREFEITURA MUNICIPAL DE APUIARÉS-CE.**  
Att. Comissão de Licitação

Processo: **CONCORRÊNCIA ELETRÔNICA Nº 0012026CESDTS**

Prezado(a) Agente de Contratação,

Pelo presente instrumento, vimos apresentar nossa Proposta Escrita, relativa ao objeto do Concorrência Eletrônica nº 0012026CESTDS, bem como as informações, especificações e as condições abaixo discriminadas:

**1. Identificação da Licitante:**

- Razão Social:
- Inscrição CNPJ:
- Inscrição Estadual ou Municipal:
- Endereço Completo:
- Nº Telefone, e-mail:
- Banco, Nº Agência, Nº Conta Corrente:

**2. Identificação do Representante Legal:**

- Nome Completo:
- Inscrição CPF:
- Nº Celular, e-mail:

**3. Objeto:**

- Constitui o objeto da presente Proposta: **CONTRATAÇÃO DE EMPRESA PARA EXECUTAR A CONSTRUÇÃO DE 20 UNIDADES HABITACIONAIS NO MUNICÍPIO DE APUIARÉS/CE.**

**4. Formação do Preço:**

ITEM	DESCRIÇÃO DO SERVIÇO/OBRAS	VALOR PROPOSTO (R\$)
1	CONTRATAÇÃO DE EMPRESA PARA EXECUTAR A CONSTRUÇÃO DE 20 UNIDADES HABITACIONAIS NO MUNICÍPIO DE APUIARÉS/CE.	
		R\$

**5. Validade da Proposta:**



- A presente Proposta de Preços é válida por **60 (sessenta) dias**, contados da data da sua apresentação.

**6. Condições Gerais da Proposta:**

- Nos preços estão inclusos todos os custos operacionais, encargos previdenciários, trabalhistas, tributários, comerciais e quaisquer outros que incidam direta ou indiretamente na execução do serviço.
- O objeto cotado atende todas as exigências do Edital e seus anexos, relativas à especificação e características, inclusive técnicas e que estamos de pleno acordo com todas as condições estabelecidas.
- O prazo de execução do objeto será o indicado no Cronograma Físico-Financeiro, constante do Projeto Executivo.
- O local de execução do objeto será o indicado no Projeto Executivo.

\_\_\_\_\_ / \_\_, \_\_\_\_ de \_\_\_\_\_ de 20\_\_.

(assinatura do representante legal)

(Nome do Signatário)

(Cargo ou Função)



**ANEXO IV**  
**MODELO DE DECLARAÇÃO**  
**TRATAMENTO JURÍDICO DIFERENCIADO**  
**(Lei Complementar nº 123/06 - 147/14)**

(PAPEL TIMBRADO DA LICITANTE)

À  
**PREFEITURA MUNICIPAL DE APUIARÉS-CE.**  
Att. Comissão de Licitação

Processo: **CONCORRÊNCIA ELETRÔNICA Nº 0012026CESTDs**

**DECLARAÇÃO DE TRATAMENTO JURÍDICO DIFERENCIADO**

Prezado(a) Agente de Contratação,

A Empresa \_\_\_\_\_, inscrita no CNPJ nº \_\_\_\_\_, por intermédio de seu representante legal, o(a) Sr.(a) \_\_\_\_\_, inscrito(a) do CPF nº \_\_\_\_\_, DECLARA, sob as sanções administrativas cabíveis, inclusive as criminais e sob as penas da lei, para fins da Concorrência Eletrônica nº 0012026CESTDs, que está qualificada, na forma do que dispõe o art. 3º da Lei Complementar nº 123/06, para o tratamento jurídico diferenciado, como:

Marcar com "X" o tipo de enquadramento

MICROEMPRESA (ME);

EMPRESA DE PEQUENO PORTE (EPP);

DECLARA ainda, que nos termos da legislação vigente, não possuindo nenhum dos impedimentos previstos no §4º do art. 3º da Lei Complementar nº 123/06.

\_\_\_\_\_ / \_\_, \_\_\_ de \_\_\_\_\_ de 20\_\_.

(assinatura do representante legal)  
(Nome do Signatário)  
(Cargo ou Função)



**ANEXO V**  
**MODELO DE DECLARAÇÃO**  
**QUE NÃO EMPREGA MENOR DE IDADE**

(PAPEL TIMBRADO DA LICITANTE)

À  
**PREFEITURA MUNICIPAL DE APUIARÉS-CE.**  
Att. Comissão de Licitação

Processo: **CONCORRÊNCIA ELETRÔNICA Nº 0012026CESTDS**

**DECLARAÇÃO QUE NÃO EMPREGA MENOR DE IDADE**

Prezado(a) Agente de Contratação,

A Empresa \_\_\_\_\_, inscrita no CNPJ nº \_\_\_\_\_, por intermédio de seu representante legal, o(a) Sr.(a) \_\_\_\_\_, inscrito(a) do CPF nº \_\_\_\_\_, DECLARA, sob as sanções administrativas cabíveis, inclusive as criminais e sob as penas da lei, para fins do Processo licitatório de Concorrência Eletrônica nº 0012026CESTDS, que cumpre com o disposto no inciso VI do art. 68 da Lei nº 14.133, de 2021, pela não empregabilidade menores de 18 (dezoito) anos em trabalho noturno, perigoso ou insalubre, nem emprega menores de 16 (dezesesseis) anos em trabalho algum, salvo na condição de aprendiz, a partir de 14 (quatorze) anos.

Ressalva: emprega menor, a partir de quatorze anos, na condição de aprendiz (\_\_\_).  
(Observação: em caso afirmativo, assinalar a ressalva acima)

\_\_\_\_\_/\_\_\_\_/\_\_\_\_ de \_\_\_\_\_ de 20\_\_\_\_.

(assinatura do representante legal)  
(Nome do Signatário)  
(Cargo ou Função)

**APUIARÉS**PREFEITURA  
Trabalhar e Cuidar das Pessoas**ANEXO VI  
MODELO DE DECLARAÇÃO  
DISPONIBILIDADE DE EQUIPE TÉCNICA**

(PAPEL TIMBRADO DA LICITANTE)

À  
**PREFEITURA MUNICIPAL DE APUIARÉS-CE.**  
Att. Comissão de LicitaçãoProcesso: **CONCORRÊNCIA ELETRÔNICA Nº 0012026CESTDS****DECLARAÇÃO DE DISPONIBILIDADE DE EQUIPE TÉCNICA**

Prezado(a) Agente de Contratação,

A Empresa \_\_\_\_\_, inscrita no CNPJ nº \_\_\_\_\_, por intermédio de seu representante legal, o(a) Sr.(a) \_\_\_\_\_, inscrito(a) do CPF nº \_\_\_\_\_, DECLARA, sob as sanções administrativas cabíveis, inclusive as criminais e sob as penas da lei, para fins da Concorrência Eletrônica nº 0012026CESTDS, que disponibilizará os profissionais abaixo indicados, para compor nossa Equipe Técnica, que participará e se responsabilizará pela execução dos serviços, conforme os termos da Lei e do Edital em referência.

<b>EQUIPE TÉCNICA:</b>				
<b>Nº</b>	<b>Nome do Profissional</b>	<b>Função Técnica</b>	<b>Número do Registro</b>	<b>Profissional Detentor do Atestado (X)</b>
1				
2				
...				

\_\_\_\_\_/\_\_\_\_/\_\_\_\_ de \_\_\_\_\_ de 20\_\_\_\_.

(assinatura do representante legal)

(Nome do Signatário)

(Cargo ou Função)



**ANEXO VII**  
**MODELO DE DECLARAÇÃO**  
**CONHECIMENTO DA NATUREZA DO SERVIÇO**

(PAPEL TIMBRADO DA LICITANTE)

À  
**PREFEITURA MUNICIPAL DE APUIARÉS-CE.**  
Att. Comissão de Licitação

Processo: **CONCORRÊNCIA ELETRÔNICA Nº 0012026CESTDS**

**DECLARAÇÃO DE CONHECIMENTO DA NATUREZA DO SERVIÇO**

Prezado(a) Agente de Contratação,

A Empresa \_\_\_\_\_, inscrita no CNPJ nº \_\_\_\_\_, por intermédio de seu representante legal, o(a) Sr.(a) \_\_\_\_\_, inscrito(a) do CPF nº \_\_\_\_\_, DECLARA, sob as sanções administrativas cabíveis, inclusive as criminais e sob as penas da lei, para fins da Concorrência Eletrônica nº 0012026CESTDS, que tem pleno conhecimento, dos projetos básicos/executivos, das condições e da natureza do serviço, inclusive geotecnia do local e que tem pleno conhecimento das condições e peculiaridades inerentes a natureza dos trabalhos, que assume total responsabilidade por esse fato e que não utilizará deste, para quaisquer questionamentos futuros que ensejem avenças técnicas ou financeiras com a Administração.

\_\_\_\_\_/\_\_\_\_, \_\_\_\_ de \_\_\_\_\_ de 20\_\_\_\_.

(assinatura do Responsável Técnico da Licitante)

(Nome do Signatário)

(Função Profissional)

(Nº de Registro)



**APUIARÉS**

PREFEITURA  
Trabalhar e Cuidar das Pessoas



**ANEXO VIII  
MODELO DE DECLARAÇÃO  
INEXISTÊNCIA DE FATO IMPEDITIVO**

(PAPEL TIMBRADO DA LICITANTE)

À  
**PREFEITURA MUNICIPAL DE APUIARÉS-CE.**  
Att. Comissão de Licitação

Processo: **CONCORRÊNCIA ELETRÔNICA Nº 0012026CESTDS**

**DECLARAÇÃO DE INEXISTÊNCIA DE FATO IMPEDITIVO**

A Empresa \_\_\_\_\_, inscrita no CNPJ nº \_\_\_\_\_, por intermédio de seu representante legal, o(a) Sr.(a) \_\_\_\_\_, inscrito(a) do CPF nº \_\_\_\_\_, DECLARA, sob as sanções administrativas cabíveis, inclusive as criminais e sob as penas da lei, para fins do Processo licitatório de Concorrência Eletrônica nº 0012026CESTDS, que não possui nenhum fato impeditivo para licitar ou contratar com a Administração Pública.

\_\_\_\_\_ / \_\_, \_\_\_ de \_\_\_\_\_ de 2026.

(assinatura do representante legal)

(Nome do Signatário)

(Cargo ou Função)



**APUIARÉS**

PREFEITURA  
Trabalhar e Cuidar das Pessoas



**ANEXO IX  
MODELO DE DECLARAÇÃO  
DE REQUISITOS DE HABILITAÇÃO**

(PAPEL TIMBRADO DA LICITANTE)

À  
**PREFEITURA MUNICIPAL DE APUIARÉS-CE.**  
Att. Comissão de Licitação

Processo: **CONCORRÊNCIA ELETRÔNICA Nº 0012026CESTDS**

**DECLARAÇÃO DE REQUISITOS DE HABILITAÇÃO**

A Empresa \_\_\_\_\_, inscrita no CNPJ nº \_\_\_\_\_, por intermédio de seu representante legal, o(a) Sr.(a) \_\_\_\_\_, inscrito(a) do CPF nº \_\_\_\_\_, DECLARA, que a licitante atende aos requisitos de habilitação e que o declarante responderá pela veracidade das informações prestadas, na forma da lei.

\_\_\_\_\_/\_\_\_\_, \_\_\_\_ de \_\_\_\_\_ de 2026.

(assinatura do representante legal)

(Nome do Signatário)

(Cargo ou Função)

**ANEXO X  
MINUTA DO TERMO DE CONTRATO**

**CONTRATO ADMINISTRATIVO Nº \_\_\_\_\_, QUE  
FAZEM ENTRE SI O MUNICÍPIO DE APUIARÉS-  
CE E, DO OUTRO LADO, A EMPRESA**

\_\_\_\_\_.

A Prefeitura Municipal de Apuiarés-CE, pessoa jurídica de direito público interno, inscrito no CNPJ. sob o número 07.438.468/0001-01, com sede na Avenida Gomes da Silva, nº 99 - Centro - CEP: 62.630-000, Apuiarés - CE, neste ato representado(a) pelo(a) Ordenador Geral de Despesas, o Sr. \_\_\_\_\_, portador do CPF sob nº \_\_\_\_\_, doravante denominado CONTRATANTE, e o(a) a empresa \_\_\_\_\_, inscrito(a) no CNPJ/MF sob o nº \_\_\_\_\_, sediado(a) na \_\_\_\_\_, doravante designado CONTRATADO, neste ato representado(a) por \_\_\_\_\_, inscrito no CPF sob o nº \_\_\_\_\_, conforme atos constitutivos da empresa ou procuração apresentada nos autos, tendo em vista o que consta no Processo nº 0012026CESTDS e em observância às disposições da Lei nº 14.133, de 1º de abril de 2021, e demais legislação aplicável, resolvem celebrar o presente Termo de Contrato, decorrente do processo de Concorrência Eletrônica nº 0012026CESTDS, mediante as cláusulas e condições a seguir enunciadas..

**CLÁUSULA PRIMEIRA - OBJETO (art. 92, I e II)**

1.1. O objeto do presente instrumento é a CONTRATAÇÃO DE EMPRESA PARA EXECUTAR A CONSTRUÇÃO DE 20 UNIDADES HABITACIONAIS NO MUNICÍPIO DE APUIARÉS/CE, nas condições estabelecidas no Projeto Básico.

1.2. Vinculam esta contratação, independentemente de transcrição:

1.2.1. O Projeto Básico;

1.2.2. O Edital da Licitação nº 0012026CESTDS

1.2.3. A Proposta do contratado;

1.2.4. Eventuais anexos dos documentos supracitados;

1.2.5. O regime de execução é o de empreitada por preço global.

**CLÁUSULA SEGUNDA - VIGÊNCIA E PRORROGAÇÃO**

2.1. O prazo de vigência da contratação é de 12 (doze) meses, contados da data da sua assinatura, na forma do inciso XVII, do Art. 6º e 105 da Lei nº 14.133/2021 (Contrato por Escopo). O prazo de vigência poderá ser prorrogado, mediante termo aditivo, quando o objeto não for concluído no período firmado acima, ressalvadas as providências cabíveis no caso de culpa do contratado, previstas neste instrumento,

**CLÁUSULA TERCEIRA - MODELOS DE EXECUÇÃO E GESTÃO CONTRATUAIS (art. 92, IV, VII e XVIII)**

3.1. O regime de execução contratual, os modelos de gestão e de execução, assim como os prazos e condições de conclusão, entrega, observação e recebimento do objeto constam no Projeto Básico, anexo a este Contrato.

**CLÁUSULA QUARTA - SUBCONTRATAÇÃO**

4.1. Não é admitida a subcontratação do objeto contratual.



### **CLÁUSULA QUINTA - PREÇO (art. 92, V)**

5.1. O valor total da contratação é de R\$ \_\_\_\_\_ (\_\_\_\_\_).

5.2. No valor acima estão incluídas todas as despesas ordinárias diretas e indiretas decorrentes da execução do objeto, inclusive tributos e/ou impostos, encargos sociais, trabalhistas, previdenciários, fiscais e comerciais incidentes, taxa de administração, frete, seguro e outros necessários ao cumprimento integral do objeto da contratação.

### **CLÁUSULA SEXTA - PAGAMENTO (art. 92, V e VI)**

6.1. O prazo para pagamento ao contratado e demais condições a ele referentes encontram-se definidos no Projeto Básico, anexo a este Contrato.

### **CLÁUSULA SÉTIMA - REAJUSTE (art. 92, V)**

7.1. Os preços inicialmente contratados são fixos e irrevogáveis no prazo de um ano contado da data do orçamento estimado.

7.1.1. O orçamento estimado pela Administração baseou-se nas planilhas referenciais, cuja fonte encontra-se contida no projeto executivo, anexo I do edital.

7.1.2. Após o interregno de um ano, a pedido do contratado, os preços iniciais poderão ser reajustados, mediante a aplicação, pelo contratante, do Índice Nacional da Construção Civil - INCC, exclusivamente para as obrigações iniciadas e concluídas após a ocorrência da anualidade.

7.1.3. Nos reajustes subsequentes ao primeiro, o interregno mínimo de um ano será contado a partir dos efeitos financeiros do último reajuste.

7.1.4. No caso de atraso ou não divulgação do(s) índice (s) de reajustamento, o contratante pagará ao contratado a importância calculada pela última variação conhecida, liquidando a diferença correspondente tão logo seja(m) divulgado(s) o(s) índice(s) definitivo(s).

7.1.4.1. Fica o Contratado obrigado a apresentar memória de cálculo referente ao reajustamento de preços do valor remanescente, sempre que este ocorrer.

7.1.4.2. Nas aferições finais, o(s) índice(s) utilizado(s) para reajuste será(ão), obrigatoriamente, o(s) definitivo(s).

7.1.4.3. Caso o(s) índice(s) estabelecido(s) para reajustamento venha(m) a ser extinto(s) ou de qualquer forma não possa(m) mais ser utilizado(s), será(ão) adotado(s), em substituição, o(s) que vier(em) a ser determinado(s) pela legislação então em vigor.

7.1.4.4. Na ausência de previsão legal quanto ao índice substituto, as partes elegerão novo índice oficial, para reajustamento do preço do valor remanescente, por meio de termo aditivo.

7.1.4.5. O reajuste será realizado por apostilamento.

### **CLÁUSULA OITAVA - OBRIGAÇÕES DO CONTRATANTE (art. 92, X, XI e XIV)**

8.1. São obrigações do Contratante:

8.2. Exigir o cumprimento de todas as obrigações assumidas pelo Contratado, de acordo com o contrato e seus anexos;

8.3. Receber o objeto no prazo e condições estabelecidas no Projeto Básico;

8.4. Notificar o Contratado por escrito da ocorrência de eventuais imperfeições, falhas ou irregularidades constatadas no curso da execução dos serviços, fixando prazo para a sua correção, certificando-se de que as soluções por ele propostas sejam as mais adequadas.



# APUIARÉS

PREFEITURA  
Trabalhar e Cuidar das Pessoas



- 8.5. Notificar o Contratado, por escrito, sobre vícios, defeitos ou incorreções verificadas no objeto fornecido, para que seja por ele substituído, reparado ou corrigido, no total ou em parte, às suas expensas;
- 8.6. Acompanhar e fiscalizar a execução do contrato e o cumprimento das obrigações pelo Contratado;
- 8.7. Comunicar a empresa para emissão de Nota Fiscal no que se refere à parcela incontroversa da execução do objeto, para efeito de liquidação e pagamento, quando houver controvérsia sobre a execução do objeto, quanto à dimensão, qualidade e quantidade, conforme o art. 143 da Lei nº 14.133, de 2021;
- 8.8. Efetuar o pagamento ao Contratado do valor correspondente à execução do objeto, no prazo, forma e condições estabelecidos no presente Contrato e no Projeto Básico;
- 8.9. Aplicar ao Contratado as sanções previstas na lei e neste Contrato;
- 8.10. Cientificar o órgão de representação judicial para adoção das medidas cabíveis quando do descumprimento de obrigações pelo Contratado;
- 8.11. Explicitamente emitir decisão sobre todas as solicitações e reclamações relacionadas à execução do presente Contrato, ressalvados os requerimentos manifestamente impertinentes, meramente protelatórios ou de nenhum interesse para a boa execução do ajuste.
- 8.11.1. A Administração terá o prazo de 15 (quinze), a contar da data do protocolo do requerimento para decidir, admitida a prorrogação motivada, por igual período.
- 8.12. Responder eventuais pedidos de reestabelecimento do equilíbrio econômico-financeiro feitos pelo contratado no prazo máximo de 10 (dez) dias.
- 8.13. Notificar os emitentes das garantias quanto ao início de processo administrativo para apuração de descumprimento de cláusulas contratuais.
- 8.14. Comunicar o Contratado na hipótese de posterior alteração do projeto pelo Contratante, no caso do art. 93, §2º, da Lei nº 14.133, de 2021.
- 8.15. Fornecer por escrito as informações necessárias para o desenvolvimento dos serviços objeto do contrato.
- 8.16. Realizar avaliações periódicas da qualidade dos serviços, após seu recebimento.
- 8.17. Exigir do Contratado que providencie a seguinte documentação como condição indispensável para o recebimento definitivo de objeto, quando for o caso:
- "as built", elaborado pelo responsável por sua execução;
  - comprovação das ligações definitivas de energia, água;
  - laudo de vistoria do corpo de bombeiros aprovando o serviço;
  - carta "habite-se", emitida pela prefeitura; e
  - certidão negativa de débitos previdenciários específica para o registro da obra junto ao Cartório de Registro de Imóveis;
- 8.18. Arquivar, entre outros documentos, de projetos, "as built", especificações técnicas, orçamentos, termos de recebimento, contratos e aditamentos, relatórios de inspeções técnicas após o recebimento do serviço e notificações expedidas.
- 8.19. Assegurar que o ambiente de trabalho, inclusive seus equipamentos e instalações, apresentem condições adequadas ao cumprimento, pelo Contratado, das normas de segurança e saúde no trabalho, quando o serviço for executado em suas dependências, ou em local por ela designado.
- 8.20. Não responder por quaisquer compromissos assumidos pelo Contratado com terceiros, ainda que vinculados à execução do contrato, bem como por qualquer dano causado a terceiros em decorrência de ato do Contratado, de seus empregados, prepostos ou subordinados.



# APUIARÉS

PREFEITURA  
Trabalhar e Cuidar das Pessoas



8.21. Previamente à expedição da ordem de serviço, verificar pendências, liberar áreas e/ou adotar providências cabíveis para a regularidade do início da sua execução.

## **CLÁUSULA NONA - OBRIGAÇÕES DO CONTRATADO (art. 92, XIV, XVI e XVII)**

9.1. O Contratado deve cumprir todas as obrigações constantes deste Contrato e de seus anexos, assumindo como exclusivamente seus os riscos e as despesas decorrentes da boa e perfeita execução do objeto, observando, ainda, as obrigações a seguir dispostas:

9.2. Manter preposto aceito pela Administração no local do serviço para representá-lo na execução do contrato.

9.2.1. A indicação ou a manutenção do preposto da empresa poderá ser recusada pelo órgão ou entidade, desde que devidamente justificada, devendo a empresa designar outro para o exercício da atividade.

9.3. Atender às determinações regulares emitidas pelo fiscal do contrato ou autoridade superior (art. 137, II) e prestar todo esclarecimento ou informação por eles solicitados;

9.4. Alocar os empregados necessários ao perfeito cumprimento das cláusulas deste contrato, com habilitação e conhecimento adequados, fornecendo os materiais, equipamentos, ferramentas e utensílios demandados, cuja quantidade, qualidade e tecnologia deverão atender às recomendações de boa técnica e a legislação de regência;

9.5. Reparar, corrigir, remover, reconstruir ou substituir, às suas expensas, no total ou em parte, no prazo fixado pelo fiscal do contrato, os serviços nos quais se verificarem vícios, defeitos ou incorreções resultantes da execução ou dos materiais empregados;

9.6. Responsabilizar-se pelos vícios e danos decorrentes da execução do objeto, de acordo com o Código de Defesa do Consumidor (Lei nº 8.078, de 1990), bem como por todo e qualquer dano causado à Administração ou terceiros, não reduzindo essa responsabilidade a fiscalização ou o acompanhamento da execução contratual pelo Contratante, que ficará autorizado a descontar dos pagamentos devidos ou da garantia, caso exigida no edital, o valor correspondente aos danos sofridos;

9.7. Efetuar comunicação ao Contratante, assim que tiver ciência da impossibilidade de realização ou finalização do serviço no prazo estabelecido, para adoção de ações de contingência cabíveis.

9.8. Não contratar, durante a vigência do contrato, cônjuge, companheiro ou parente em linha reta, colateral ou por afinidade, até o terceiro grau, de dirigente do contratante ou do fiscal ou gestor do contrato, nos termos do artigo 48, parágrafo único, da Lei nº 14.133, de 2021;

9.9. Quando não for possível a verificação da regularidade no Sistema de Cadastro de Fornecedores - SICAF, o contratado deverá entregar ao setor responsável pela fiscalização do contrato, até o dia trinta do mês seguinte ao da prestação dos serviços, os seguintes documentos:

- a) prova de regularidade relativa à Seguridade Social;
- b) certidão conjunta relativa aos tributos federais e à Dívida Ativa da União;
- c) certidões que comprovem a regularidade perante a Fazenda Municipal ou Distrital do domicílio ou sede do contratado;
- d) Certidão de Regularidade do FGTS - CRF; e
- e) Certidão Negativa de Débitos Trabalhistas - CNDT;

9.10. Responsabilizar-se pelo cumprimento das obrigações previstas em Acordo, Convenção, Dissídio Coletivo de Trabalho ou equivalentes das categorias abrangidas pelo contrato, por todas as obrigações trabalhistas, sociais, previdenciárias, tributárias e as



demais previstas em legislação específica, cuja inadimplência não transfere a responsabilidade ao Contratante;

9.11. Comunicar ao Fiscal do contrato, no prazo de 24 (vinte e quatro) horas, qualquer ocorrência anormal ou acidente que se verifique no local dos serviços.

9.12. Prestar todo esclarecimento ou informação solicitada pelo Contratante ou por seus prepostos, garantindo-lhes o acesso, a qualquer tempo, ao local dos trabalhos, bem como aos documentos relativos à execução do empreendimento.

9.13. Paralisar, por determinação do Contratante, qualquer atividade que não esteja sendo executada de acordo com a boa técnica ou que ponha em risco a segurança de pessoas ou bens de terceiros.

9.14. Promover a guarda, manutenção e vigilância de materiais, ferramentas, e tudo o que for necessário à execução do objeto, durante a vigência do contrato.

9.15. Conduzir os trabalhos com estrita observância às normas da legislação pertinente, cumprindo as determinações dos Poderes Públicos, mantendo sempre limpo o local dos serviços e nas melhores condições de segurança, higiene e disciplina.

9.16. Submeter previamente, por escrito, ao Contratante, para análise e aprovação, quaisquer mudanças nos métodos executivos que fujam às especificações do memorial descritivo ou instrumento congênere.

9.17. Não permitir a utilização de qualquer trabalho do menor de dezesseis anos, exceto na condição de aprendiz para os maiores de quatorze anos, nem permitir a utilização do trabalho do menor de dezoito anos em trabalho noturno, perigoso ou insalubre;

9.18. Manter durante toda a vigência do contrato, em compatibilidade com as obrigações assumidas, todas as condições exigidas para habilitação na licitação;

9.19. Cumprir, durante todo o período de execução do contrato, a reserva de cargos prevista em lei para pessoa com deficiência, para reabilitado da Previdência Social ou para aprendiz, bem como as reservas de cargos previstas na legislação (art. 116);

9.20. Comprovar a reserva de cargos a que se refere a cláusula acima, no prazo fixado pelo fiscal do contrato, com a indicação dos empregados que preencheram as referidas vagas (art. 116, parágrafo único);

9.21. Guardar sigilo sobre todas as informações obtidas em decorrência do cumprimento do contrato;

9.22. Arcar com o ônus decorrente de eventual equívoco no dimensionamento dos quantitativos de sua proposta, inclusive quanto aos custos variáveis decorrentes de fatores futuros e incertos, devendo complementá-los, caso o previsto inicialmente em sua proposta não seja satisfatório para o atendimento do objeto da contratação, exceto quando ocorrer algum dos eventos arrolados no art. 124, II, d, da Lei nº 14.133, de 2021;

9.23. Cumprir, além dos postulados legais vigentes de âmbito federal, estadual ou municipal, as normas de segurança do Contratante;

9.24. Realizar os serviços de manutenção e assistência técnica, no prazo de garantia da obra;

9.25. Realizar a transição contratual com transferência de conhecimento, tecnologia e técnicas empregadas, sem perda de informações, podendo exigir, inclusive, a capacitação dos técnicos do contratante ou da nova empresa que continuará a execução dos serviços;

9.26. Ceder ao Contratante todos os direitos patrimoniais relativos ao objeto contratado, o qual poderá ser livremente utilizado e/ou alterado em outras ocasiões, sem necessidade de nova autorização do Contratado.

9.27. Manter os empregados nos horários predeterminados pelo Contratante.

9.28. Apresentar os empregados devidamente identificados por meio de crachá.



9.19. Apresentar ao Contratante, quando for o caso, a relação nominal dos empregados que adentrarão no órgão para a execução do serviço.

9.20. Observar os preceitos da legislação sobre a jornada de trabalho, conforme a categoria profissional.

9.21. Atender às solicitações do Contratante quanto à substituição dos empregados alocados, no prazo fixado pela fiscalização do contrato, nos casos em que ficar constatado descumprimento das obrigações relativas à execução do serviço, conforme descrito nas especificações do objeto.

9.22. Instruir seus empregados quanto à necessidade de acatar as Normas Internas do Contratante.

9.23. Instruir seus empregados a respeito das atividades a serem desempenhadas, alertando-os a não executarem atividades não abrangidas pelo contrato, devendo o Contratado relatar ao Contratante toda e qualquer ocorrência neste sentido, a fim de evitar desvio de função.

9.24. Instruir os seus empregados, quanto à prevenção de incêndios nas áreas do Contratante.

9.25. Adotar as providências e precauções necessárias, inclusive consulta nos respectivos órgãos, se necessário for, a fim de que não venham a ser danificadas as redes hidrossanitárias, elétricas e de comunicação.

9.26. Estar registrada ou inscrita no Conselho Profissional competente, conforme as áreas de atuação previstas no Projeto Básico, em plena validade.

9.27. Obter junto aos órgãos competentes, conforme o caso, as licenças necessárias e demais documentos e autorizações exigíveis, na forma da legislação aplicável.

9.28. Elaborar o Diário de Obra, incluindo diariamente, pelo Engenheiro preposto responsável, as informações sobre o andamento do empreendimento, tais como, número de funcionários, de equipamentos, condições de trabalho, condições meteorológicas, serviços executados, registro de ocorrências e outros fatos relacionados, bem como os comunicados à Fiscalização e situação das atividades em relação ao cronograma previsto.

9.29. Refazer, às suas expensas, os trabalhos executados em desacordo com o estabelecido nas especificações, bem como substituir aqueles realizados com materiais defeituosos ou com vício de construção, pelo prazo de 05 (cinco) anos, contado da data de emissão do Termo de Recebimento Definitivo.

9.30. Utilizar somente matéria-prima florestal procedente, nos termos do artigo 11 do Decreto nº 5.975, de 2006, de:

a) manejo florestal, realizado por meio de Plano de Manejo Florestal Sustentável - PMFS devidamente aprovado pelo órgão competente do Sistema Nacional do Meio Ambiente - SISNAMA;

b) supressão da vegetação natural, devidamente autorizada pelo órgão competente do Sistema Nacional do Meio Ambiente - SISNAMA;

c) florestas plantadas; e

d) outras fontes de biomassa florestal, definidas em normas específicas do órgão ambiental competente.

9.31. Comprovar a procedência legal dos produtos ou subprodutos florestais utilizados em cada etapa da execução contratual, nos termos do artigo 4º, inciso IX, da Instrução Normativa SLTI/MP nº 1, de 19/01/2010, por ocasião da respectiva medição, mediante a apresentação dos seguintes documentos, conforme o caso:



a) Cópias autenticadas das notas fiscais de aquisição dos produtos ou subprodutos florestais;

b) Cópia dos Comprovantes de Registro do fornecedor e do transportador dos produtos ou subprodutos florestais junto ao Cadastro Técnico Federal de Atividades Potencialmente Poluidoras ou Utilizadoras de Recursos Ambientais - CTF, mantido pelo IBAMA, quando tal inscrição for obrigatória, acompanhados dos respectivos Certificados de Regularidade válidos, conforme artigo 17, inciso II, da Lei nº 6.938, de 1981, e legislação correlata;

c) Documento de Origem Florestal - DOF, instituído pela Portaria nº 253, de 18/08/2006, do Ministério do Meio Ambiente, e Instrução Normativa IBAMA nº 21, de 24/12/2014, quando se tratar de produtos ou subprodutos florestais de origem nativa cujo transporte e armazenamento exijam a emissão de tal licença obrigatória; e

9.31.1. Caso os produtos ou subprodutos florestais utilizados na execução contratual tenham origem em Estado que possua documento de controle próprio, o Contratado deverá apresentá-lo, em complementação ao DOF, a fim de demonstrar a regularidade do transporte e armazenamento nos limites do território estadual.

9.32. Observar as diretrizes, critérios e procedimentos para a gestão dos resíduos da construção civil estabelecidos na Resolução nº 307, de 05/07/2002, com as alterações posteriores, do Conselho Nacional de Meio Ambiente - CONAMA, conforme artigo 4º, §§ 2º e 3º, da Instrução Normativa SLTI/MP nº 1, de 19/01/2010, nos seguintes termos:

9.32.1. O gerenciamento dos resíduos originários da contratação deverá obedecer às diretrizes técnicas e procedimentos do Programa Municipal de Gerenciamento de Resíduos da Construção Civil, ou do Projeto de Gerenciamento de Resíduos da Construção Civil apresentado ao órgão competente, conforme o caso.

9.32.2. Nos termos dos artigos 3º e 10º da Resolução CONAMA nº 307, de 05/07/2002, o Contratado deverá providenciar a destinação ambientalmente adequada dos resíduos da construção civil originários da contratação, obedecendo, no que couber, aos seguintes procedimentos:

9.32.2.1. resíduos Classe A (reutilizáveis ou recicláveis como agregados): deverão ser reutilizados ou reciclados na forma de agregados, ou encaminhados a aterros de resíduos classe A de preservação de material para usos futuros.

9.32.2.2. resíduos Classe B (recicláveis para outras destinações): deverão ser reutilizados, reciclados ou encaminhados a áreas de armazenamento temporário, sendo dispostos de modo a permitir a sua utilização ou reciclagem futura.

9.32.2.3. resíduos Classe C (para os quais não foram desenvolvidas tecnologias ou aplicações economicamente viáveis que permitam a sua reciclagem/recuperação): deverão ser armazenados, transportados e destinados em conformidade com as normas técnicas específicas.

9.32.2.4. resíduos Classe D (perigosos, contaminados ou prejudiciais à saúde): deverão ser armazenados, transportados, reutilizados e destinados em conformidade com as normas técnicas específicas.

9.33. Em nenhuma hipótese o Contratado poderá dispor os resíduos originários da contratação em aterros de resíduos sólidos urbanos, áreas de "bota fora", encostas, corpos d'água, lotes vagos e áreas protegidas por Lei, bem como em áreas não licenciadas.

9.33.1. Para fins de fiscalização do fiel cumprimento do Programa Municipal de Gerenciamento de Resíduos da Construção Civil, ou do Projeto de Gerenciamento de Resíduos da Construção Civil, conforme o caso, o Contratado comprovará, sob pena de



# APUIARÉS

PREFEITURA  
Trabalhar e Cuidar das Pessoas



multa, que todos os resíduos removidos estão acompanhados de Controle de Transporte de Resíduos, em conformidade com as normas da Agência Brasileira de Normas Técnicas - ABNT, ABNT NBR n.ºs. 15.112, 15.113, 15.114, 15.115 e 15.116, de 2004.

9.34. Observar as seguintes diretrizes de caráter ambiental:

9.34.1. Qualquer instalação, equipamento ou processo, situado em local fixo, que libere ou emita matéria para a atmosfera, por emissão pontual ou fugitiva, utilizado na execução contratual, deverá respeitar os limites máximos de emissão de poluentes admitidos na Resolução CONAMA n.º 382, de 26/12/2006, e legislação correlata, de acordo com o poluente e o tipo de fonte.

9.34.2. Na execução contratual, conforme o caso, a emissão de ruídos não poderá ultrapassar os níveis considerados aceitáveis pela Norma NBR-10.151 - Avaliação do Ruído em Áreas Habitadas visando o conforto da comunidade, da Associação Brasileira de Normas Técnicas - ABNT, ou aqueles estabelecidos na NBR-10.152 - Níveis de Ruído para conforto acústico, da Associação Brasileira de Normas Técnicas - ABNT, nos termos da Resolução CONAMA n.º 01, de 08/03/90, e legislação correlata.

9.35. Nos termos do artigo 4.º, § 3.º, da Instrução Normativa SLTI/MP n.º 1, de 19/01/2010, deverão ser utilizados, na execução contratual, agregados reciclados, sempre que existir a oferta de tais materiais, capacidade de suprimento e custo inferior em relação aos agregados naturais, inserindo-se na planilha de formação de preços os custos correspondentes.

9.36. Responder por qualquer acidente de trabalho na execução dos serviços, por uso indevido de patentes registradas em nome de terceiros, por danos resultantes de defeitos ou incorreções dos serviços ou dos bens do Contratante, de seus funcionários ou de terceiros, ainda que ocorridos em via pública junto ao serviço de engenharia.

9.37. Realizar, conforme o caso, por meio de laboratórios previamente aprovados pela fiscalização e sob suas custas, os testes, ensaios, exames e provas que lhe caibam necessárias ao controle de qualidade dos materiais, serviços e equipamentos a serem aplicados nos trabalhos, conforme procedimento previsto nas especificações.

9.38. Providenciar, conforme o caso, as ligações definitivas das utilidades previstas no projeto (água, esgoto, gás, energia elétrica, telefone etc.), bem como atuar junto aos órgãos federais, estaduais e municipais e concessionárias de serviços públicos para a obtenção de licenças e regularização dos serviços e atividades concluídas (ex.: Habite-se, Licença Ambiental de Operação etc.).

## **CLÁUSULA DÉCIMA - OBRIGAÇÕES PERTINENTES À LGPD**

10.1. As partes deverão cumprir a Lei n.º 13.709, de 14 de agosto de 2018 (LGPD), quanto a todos os dados pessoais a que tenham acesso em razão do certame ou do contrato administrativo que eventualmente venha a ser firmado, a partir da apresentação da proposta no procedimento de contratação, independentemente de declaração ou de aceitação expressa.

## **CLÁUSULA DÉCIMA PRIMEIRA - GARANTIA DE EXECUÇÃO (art. 92, XII)**

11.1. Não Haverá exigência de garantia contratual.

## **CLÁUSULA DÉCIMA SEGUNDA - INFRAÇÕES E SANÇÕES ADMINISTRATIVAS (art. 92, XIV)**

12.1. Comete infração administrativa, nos termos da Lei n.º 14.133, de 2021, o contratado que:



# APUIARÉS

PREFEITURA  
Trabalhar e Cuidar das Pessoas



- a) der causa à inexecução parcial do contrato;
- b) der causa à inexecução parcial do contrato que cause grave dano à Administração ou ao funcionamento dos serviços públicos ou ao interesse coletivo;
- c) der causa à inexecução total do contrato;
- d) ensejar o retardamento da execução ou da entrega do objeto da contratação sem motivo justificado;
- e) apresentar documentação falsa ou prestar declaração falsa durante a execução do contrato;
- f) praticar ato fraudulento na execução do contrato;
- g) comportar-se de modo inidôneo ou cometer fraude de qualquer natureza;
- h) praticar ato lesivo previsto no art. 5º da Lei nº 12.846, de 1º de agosto de 2013.

12.2. Serão aplicadas ao contratado que incorrer nas infrações acima descritas as seguintes sanções:

i) **Advertência**, quando o contratado der causa à inexecução parcial do contrato, sempre que não se justificar a imposição de penalidade mais grave (art. 156, §2º, da Lei nº 14.133, de 2021);

ii) **Impedimento de licitar e contratar**, quando praticadas as condutas descritas nas alíneas “b”, “c” e “d” do subitem acima deste Contrato, sempre que não se justificar a imposição de penalidade mais grave (art. 156, § 4º, da Lei nº 14.133, de 2021);

iii) **Declaração de inidoneidade para licitar e contratar**, quando praticadas as condutas descritas nas alíneas “e”, “f”, “g” e “h” do subitem acima deste Contrato, bem como nas alíneas “b”, “c” e “d”, que justifiquem a imposição de penalidade mais grave (art. 156, §5º, da Lei nº 14.133, de 2021).

iv) **Multa:**

(1) Moratória de 1 % (um por cento) por dia de atraso injustificado sobre o valor da parcela inadimplida, até o limite de 30 (trinta) dias;

(2) Moratória de 0,07% (sete centésimos por cento) do valor total do contrato por dia de atraso injustificado, até o máximo de 2% (dois por cento), pela inobservância do prazo fixado para apresentação, suplementação ou reposição da garantia.

a. O atraso superior a 25 (vinte e cinco) dias autoriza a Administração a promover a extinção do contrato por descumprimento ou cumprimento irregular de suas cláusulas, conforme dispõe o inciso I do art. 137 da Lei n. 14.133, de 2021.

(3) Compensatória, para as infrações descritas nas alíneas “e” a “h” do subitem 12.1, de 5 % a 10% do valor do Contrato.

(4) Compensatória, para a inexecução total do contrato prevista na alínea “c” do subitem 12.1, de 10% do valor do Contrato.

(5) Para infração descrita na alínea “b” do subitem 12.1, a multa será de 2% a 5% do valor do Contrato.

(6) Para infrações descritas na alínea “d” do subitem 12.1, a multa será de 2% a 5 % do valor do Contrato.

(7) Para a infração descrita na alínea “a” do subitem 12.1, a multa será de 2% a 5% do valor do Contrato.

12.3. A aplicação das sanções previstas neste Contrato não exclui, em hipótese alguma, a obrigação de reparação integral do dano causado ao Contratante (art. 156, §9º, da Lei nº 14.133, de 2021);

12.4. Todas as sanções previstas neste Contrato poderão ser aplicadas cumulativamente com a multa (art. 156, §7º, da Lei nº 14.133, de 2021).



# APUIARÉS

PREFEITURA  
Trabalhar e Cuidar das Pessoas



12.4.1. Antes da aplicação da multa será facultada a defesa do interessado no prazo de 15 (quinze) dias úteis, contado da data de sua intimação (art. 157, da Lei nº 14.133, de 2021);

12.4.2. Se a multa aplicada e as indenizações cabíveis forem superiores ao valor do pagamento eventualmente devido pelo Contratante ao Contratado, além da perda desse valor, a diferença será descontada da garantia prestada ou será cobrada judicialmente (art. 156, §8º, da Lei nº 14.133, de 2021).

12.4.3. Previamente ao encaminhamento à cobrança judicial, a multa poderá ser recolhida administrativamente no prazo máximo de 30 (trinta) dias, a contar da data do recebimento da comunicação enviada pela autoridade competente.

12.5. A aplicação das sanções realizar-se-á em processo administrativo que assegure o contraditório e a ampla defesa ao Contratado, observando-se o procedimento previsto no **caput** e parágrafos do art. 158 da Lei nº 14.133, de 2021, para as penalidades de impedimento de licitar e contratar e de declaração de inidoneidade para licitar ou contratar.

12.6. Na aplicação das sanções serão considerados (art. 156, §1º, da Lei nº 14.133, de 2021):

- a) a natureza e a gravidade da infração cometida;
- b) as peculiaridades do caso concreto;
- c) as circunstâncias agravantes ou atenuantes;
- d) os danos que dela provierem para o Contratante;
- e) a implantação ou o aperfeiçoamento de programa de integridade, conforme normas e orientações dos órgãos de controle.

12.7. Os atos previstos como infrações administrativas na Lei nº 14.133, de 2021, ou em outras leis de licitações e contratos da Administração Pública que também sejam tipificados como atos lesivos na Lei nº 12.846, de 2013, serão apurados e julgados conjuntamente, nos mesmos autos, observados o rito procedimental e autoridade competente definidos na referida Lei (art. 159).

12.8. A personalidade jurídica do Contratado poderá ser desconsiderada sempre que utilizada com abuso do direito para facilitar, encobrir ou dissimular a prática dos atos ilícitos previstos neste Contrato ou para provocar confusão patrimonial, e, nesse caso, todos os efeitos das sanções aplicadas à pessoa jurídica serão estendidos aos seus administradores e sócios com poderes de administração, à pessoa jurídica sucessora ou à empresa do mesmo ramo com relação de coligação ou controle, de fato ou de direito, com o Contratado, observados, em todos os casos, o contraditório, a ampla defesa e a obrigatoriedade de análise jurídica prévia (art. 160, da Lei nº 14.133, de 2021).

12.9. O Contratante deverá, no prazo máximo de 15 (quinze) dias úteis, contado da data de aplicação da sanção, informar e manter atualizados os dados relativos às sanções por ela aplicadas, para fins de publicidade no Cadastro Nacional de Empresas Inidôneas e Suspensas (Ceis) e no Cadastro Nacional de Empresas Punidas (Cnep), instituídos no âmbito do Poder Executivo Federal. (Art. 161, da Lei nº 14.133, de 2021).

12.10. As sanções de impedimento de licitar e contratar e declaração de inidoneidade para licitar ou contratar são passíveis de reabilitação na forma do art. 163 da Lei nº 14.133/21.

12.11. Os débitos do contratado para com a Administração contratante, resultantes de multa administrativa e/ou indenizações, não inscritos em dívida ativa, poderão ser compensados, total ou parcialmente, com os créditos devidos pelo referido órgão decorrentes deste mesmo contrato ou de outros contratos administrativos que o



contratado possua com o mesmo órgão ora contratante, na forma da Instrução Normativa SEGES/ME nº 26, de 13 de abril de 2022.

### **CLÁUSULA DÉCIMA TERCEIRA - DA EXTINÇÃO CONTRATUAL (art. 92, XIX)**

13.1. O contrato será extinto quando cumpridas as obrigações de ambas as partes, ainda que isso ocorra antes do prazo estipulado para tanto.

13.2. Se as obrigações não forem cumpridas no prazo estipulado, a vigência ficará prorrogada até a conclusão do objeto, caso em que deverá a Administração providenciar a readequação do cronograma fixado para o contrato.

13.3. Quando a não conclusão do contrato referida no item anterior decorrer de culpa do contratado:

a) ficará ele constituído em mora, sendo-lhe aplicáveis as respectivas sanções administrativas; e

b) poderá a Administração optar pela extinção do contrato e, nesse caso, adotará as medidas admitidas em lei para a continuidade da execução contratual.

13.4. O contrato poderá ser extinto antes de cumpridas as obrigações nele estipuladas, ou antes do prazo nele fixado, por algum dos motivos previstos no artigo 137 da Lei nº 14.133/21, bem como amigavelmente, assegurados o contraditório e a ampla defesa.

13.4.1. Nesta hipótese, aplicam-se também os artigos 138 e 139 da mesma Lei.

13.4.2. A alteração social ou a modificação da finalidade ou da estrutura da empresa não ensejará a extinção se não restringir sua capacidade de concluir o contrato.

13.4.2.1. Se a operação implicar mudança da pessoa jurídica contratada, deverá ser formalizado termo aditivo para alteração subjetiva.

13.5. O termo de extinção, sempre que possível, será precedido:

13.5.1. Balanço dos eventos contratuais já cumpridos ou parcialmente cumpridos;

13.5.2. Relação dos pagamentos já efetuados e ainda devidos;

13.5.3. Indenizações e multas.

13.6. A extinção do contrato não configura óbice para o reconhecimento do desequilíbrio econômico-financeiro, hipótese em que será concedida indenização por meio de termo indenizatório (art. 131, caput, da Lei n.º 14.133, de 2021).

13.7. O contrato poderá ser extinto caso se constate que o contratado mantém vínculo de natureza técnica, comercial, econômica, financeira, trabalhista ou civil com dirigente do órgão ou entidade contratante ou com agente público que tenha desempenhado função na licitação ou atue na fiscalização ou na gestão do contrato, ou que deles seja cônjuge, companheiro ou parente em linha reta, colateral ou por afinidade, até o terceiro grau (art. 14, inciso IV, da Lei n.º 14.133, de 2021).

### **CLÁUSULA DÉCIMA QUARTA - DOTAÇÃO ORÇAMENTÁRIA (art. 92, VIII)**

14.1. As despesas do presente objeto correrão por conta da Dotação Orçamentária da Secretaria do Trabalho e Desenvolvimento Social sob o nº 1201.16.244.0301.1.025 - Construção e Melhoria de Habitação de Interesse Social Elemento de Despesas: 4.4.90.51.00 - Obras e Instalações - Origem de Recursos: 1.700.0000.00 - outras Transferências de Convênios ou Repasse da União - Fonte de Recursos: Termo de Compromisso que entre Si Celebram a União Federal. Representado pela Caixa Econômica Federal, e o Município de Apuiarés.

14.2. A dotação relativa aos exercícios financeiros subsequentes será indicada após aprovação da Lei Orçamentária respectiva e liberação dos créditos correspondentes, mediante apostilamento.



**APUIARÉS**

PREFEITURA  
Trabalhar e Cuidar das Pessoas



#### **CLÁUSULA DÉCIMA QUINTA - DOS CASOS OMISSOS (art. 92, III)**

15.1. Os casos omissos serão decididos pelo contratante, segundo as disposições contidas na Lei nº 14.133, de 2021, e demais normas federais aplicáveis e, subsidiariamente, segundo as disposições contidas na Lei nº 8.078, de 1990 - Código de Defesa do Consumidor - e normas e princípios gerais dos contratos.

#### **CLÁUSULA DÉCIMA SEXTA - ALTERAÇÕES**

16.1. Eventuais alterações contratuais reger-se-ão pela disciplina dos arts. 124 e seguintes da Lei nº 14.133, de 2021.

16.2. O contratado é obrigado a aceitar, nas mesmas condições contratuais, os acréscimos ou supressões que se fizerem necessários, até o limite de 25% (vinte e cinco por cento) do valor inicial atualizado do contrato.

16.3. As alterações contratuais deverão ser promovidas mediante celebração de termo aditivo, submetido à prévia aprovação da consultoria jurídica do contratante, salvo nos casos de justificada necessidade de antecipação de seus efeitos, hipótese em que a formalização do aditivo deverá ocorrer no prazo máximo de 1 (um) mês (art. 132 da Lei nº 14.133, de 2021).

16.4. Registros que não caracterizam alteração do contrato podem ser realizados por simples apostila, dispensada a celebração de termo aditivo, na forma do art. 136 da Lei nº 14.133, de 2021.

#### **CLÁUSULA DÉCIMA SÉTIMA - PUBLICAÇÃO**

17.1. Incumbirá ao contratante divulgar o presente instrumento no Portal Nacional de Contratações Públicas (PNCP), na forma prevista no art. 94 da Lei 14.133, de 2021, bem como no respectivo sítio oficial na Internet, em atenção ao art. 91, *caput*, da Lei n.º 14.133, de 2021, e ao art. 8º, §2º, da Lei n. 12.527, de 2011, c/c art. 7º, §3º, inciso V, do Decreto n. 7.724, de 2012.

#### **CLÁUSULA DÉCIMA OITAVA - FORO (art. 92, §1º)**

18.1. Fica eleito o Foro da cidade de APUIARÉS-CE para dirimir os litígios que decorrerem da execução deste Termo de Contrato que não puderem ser compostos pela conciliação, conforme art. 92, §1º, da Lei nº 14.133/21.

Apuiarés-Ce, \_\_\_\_ de \_\_\_\_\_ de 2026.

\_\_\_\_\_  
Prefeitura Municipal de Apuiarés  
CONTRATANTE

\_\_\_\_\_  
CONTRATADO(A)

Testemunhas:



**APUIARÉS**

PREFEITURA  
Trabalhar e Cuidar das Pessoas



**ANEXO XI  
JUSTIFICATIVA  
IMPEDIMENTO DA PARTICIPAÇÃO DE CONSÓRCIO**

Processo: **CONCORRÊNCIA ELETRÔNICA Nº 0012026CESTDS**

**JUSTIFICATIVA DE IMPEDIMENTO DA PARTICIPAÇÃO DE CONSÓRCIO**

O Município de Apuiarés-Ce, através da Secretaria do Trabalho e Desenvolvimento Social, vem por meio desta, perante o procedimento administrativo de Concorrência Eletrônica nº 0012026CESTDS, apresentar adiante, as justificativas necessárias que levaram ao impedimento da participação de empresas sob a forma de Consórcio.

Acerca dos Consórcios, este Município informa que a conveniência de admitir a participação dos mesmos em procedimento licitatório é decisão meramente discricionária da Administração, conforme artigo 14 da Lei Federal nº 14.133/21.

Dessa forma, não seria vantajoso para a Administração Pública contratar empresas em regime de consórcio, tendo em vista que estas empresas passariam a ter responsabilidade solidária no que concerne às obrigações trabalhistas e previdenciárias, e isto traria riscos para a contratação, porque pode ocorrer de uma das integrantes, por exemplo, ter seus bens e valores financeiros bloqueados pela Justiça, para fins de pagamento de dívidas, com graves repercussões para o cumprimento do contrato celebrado com o Município.

Além do mais, a contratação também seria prejudicada, quando uma empresa depender da outra para a execução do contrato e essa não ser assistida, fato que indiscutivelmente acarretaria atrasos na sua execução ou até mesmo à não execução contratual.

Portanto, resta sacramentado o poder da administração de tal vedação sem ferimento à legislação vigente, consoante as justificativas anteriores, e de forma preventiva e responsável, esta Administração Pública, prezando pela eficácia dos seus procedimentos administrativos, resolve impedir a participação, nesta licitação, de empresas sob a forma de Consórcio.

Apuiarés-Ce, 19 de janeiro de 2026.

  
José Solon Bezerra dos Santos Júnior  
Ordenador Geral de Despesas