

Dualli
ARQUITETURA

MERCADO IBIAPINA

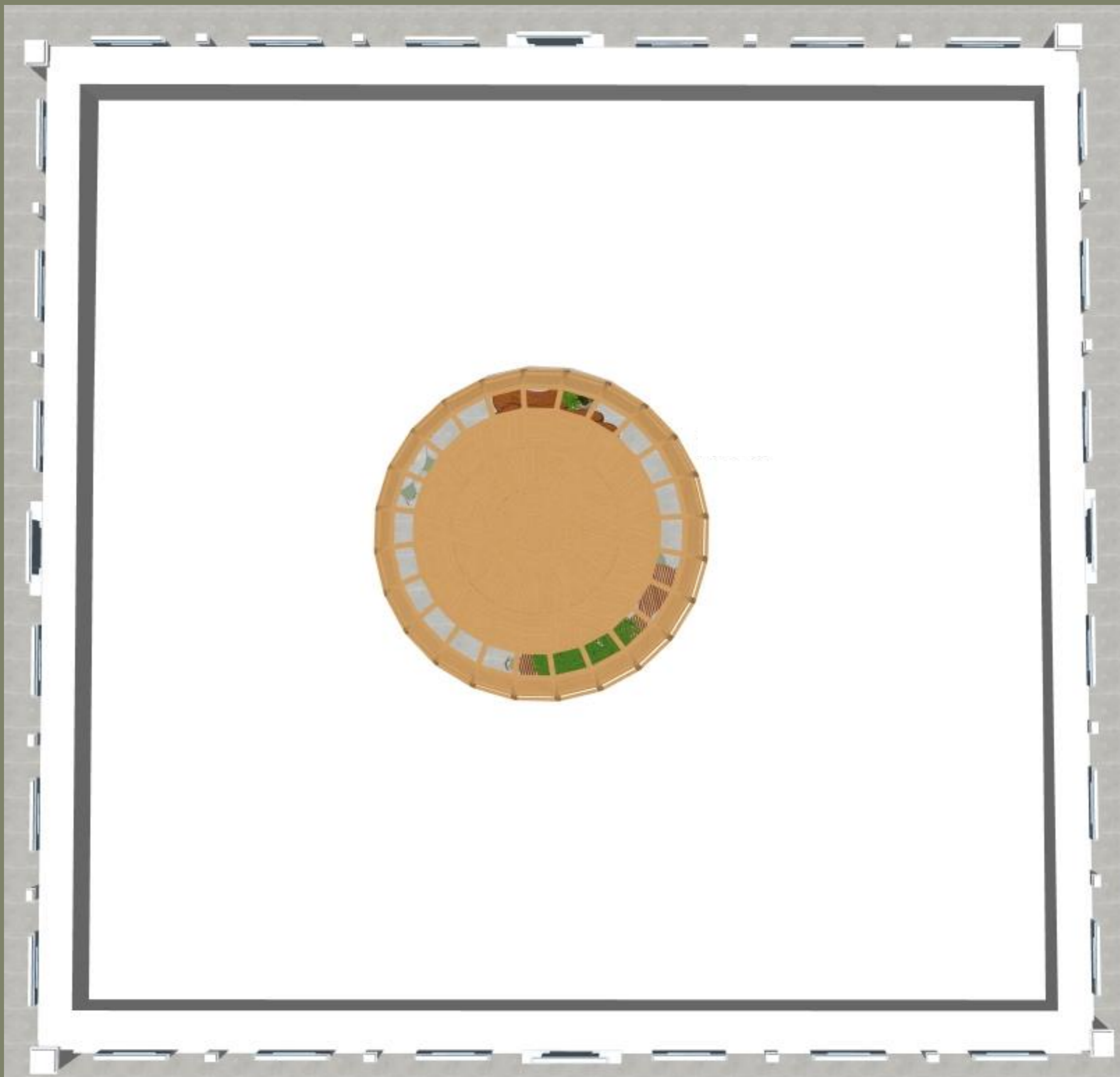









IBIAPINA



CADASTRU UNICU



Banheiro
Masculino

IBIAPINA

IBIAPINA
CADASTRO UNICO





IBIAPINA

LANCHONETE



LANCHONETE



LANCHONETE



CARTEIRA DE IDENTIDADE



CARTEIRA DE IDENTIDADE



CARTEIRA DE IDENTIDADE



CARTEIRA DE IDENTIDADE



CARTEIRA DE IDENTIDADE



CARTEIRA DE IDENTIDADE



CADASTRO UNICO



IBIAPINA



CADASTRO UNICO

CADASTRO UNICO



CADASTRO UNICO



CADASTRO UNICO



SALA 03





SALA 03



SALA 03



CONTATOS :
Gabrielle Ximenes - CAU A1241125
Nathália Castelar - CAU 22406-6

Rua Carolina Sucupira 1680. sala 02 -
Cep.: 60140-120.
Fortaleza/CE
Cel: (85) 98777.3633 | (85)
98814.6626
Email: dualliarquitetura@gmail.com

PROJETO:
PÚBLICO

AMBIENTE:
MERCADO MUNICIPAL

CONTEÚDO DA PRANCHA:
PLANTA BAIXA- LEVANTAMENTO

CLIENTE:
PREFEITURA- IBIAPINA

LOCAL OBRA:
MERCADO MUNICIPAL DE IBIAPINA-
CE

DATA:
SET/2025

REVISÃO:
-

DESENHO:

ESCALA:
1:75

OBSERVAÇÃO:
CONFERIR E ADAPTAR AS MEDIDAS
NO LOCAL DA OBRA. EM CASO DE
DÚVIDAS, CONTATAR A AUTORA
DO PROJETO ANTES DA EXECUÇÃO
DESTE.

PRANCHA:

01 / 20

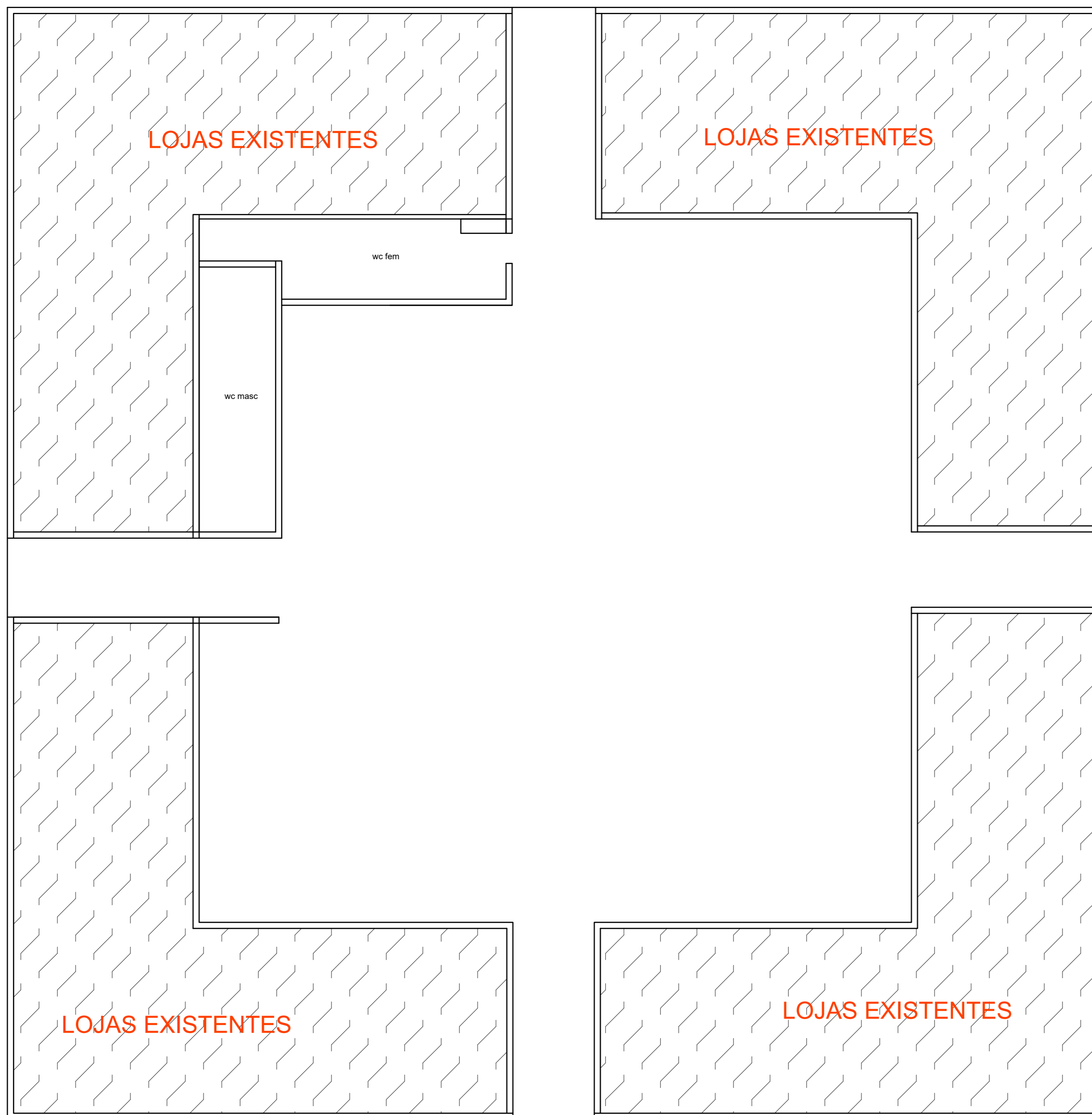

CONTATOS :
Gabrielle Ximenes - CAU A1241125
Nathália Castelar - CAU 22406-6

Rua Carolina Sucupira 1680. sala 02 -
Cep.: 60140-120.
Fortaleza/CE
Cel: (85) 98777.3633 | (85)
98814.6626
Email: dualliarquitetura@gmail.com

PROJETO:
PÚBLICO

AMBIENTE:
MERCADO MUNICIPAL

CONTEÚDO DA PRANCHA:
PLANTA BAIXA - LAYOUT

CLIENTE:
PREFEITURA- IBIAPINA

LOCAL OBRA:
MERCADO MUNICIPAL DE IBIAPINA-
CE

DATA:
SET/2025

REVISÃO:
-

DESENHO:

ESCALA:
1:75







OBSERVAÇÃO:
CONFERIR E ADAPTAR AS MEDIDAS
NO LOCAL DA OBRA. EM CASO DE
DÚVIDAS, CONTATAR A AUTORA
DO PROJETO ANTES DA EXECUÇÃO
DESTE.

PRANCHA:

02/20



LEGENDA DE REFORMA

-  PAREDES À PERMANECER
-  PAREDES À DEMOLIR
-  PAREDES À CONSTRUIR
H=3,50M
-  PAREDES À CONSTRUIR
H=1,05M
-  JARDINEIRAS A SEREM
CONSTRUIDAS H=0,70 M
-  VÃO PORTA OU JANELA

OBSERVAÇÃO

AS PAREDES À SEEREM CONSTRUIDAS
DEVEM SER FEITAS COM BLOCO DE GESSO
DE 8 CM DE ESPESSURA

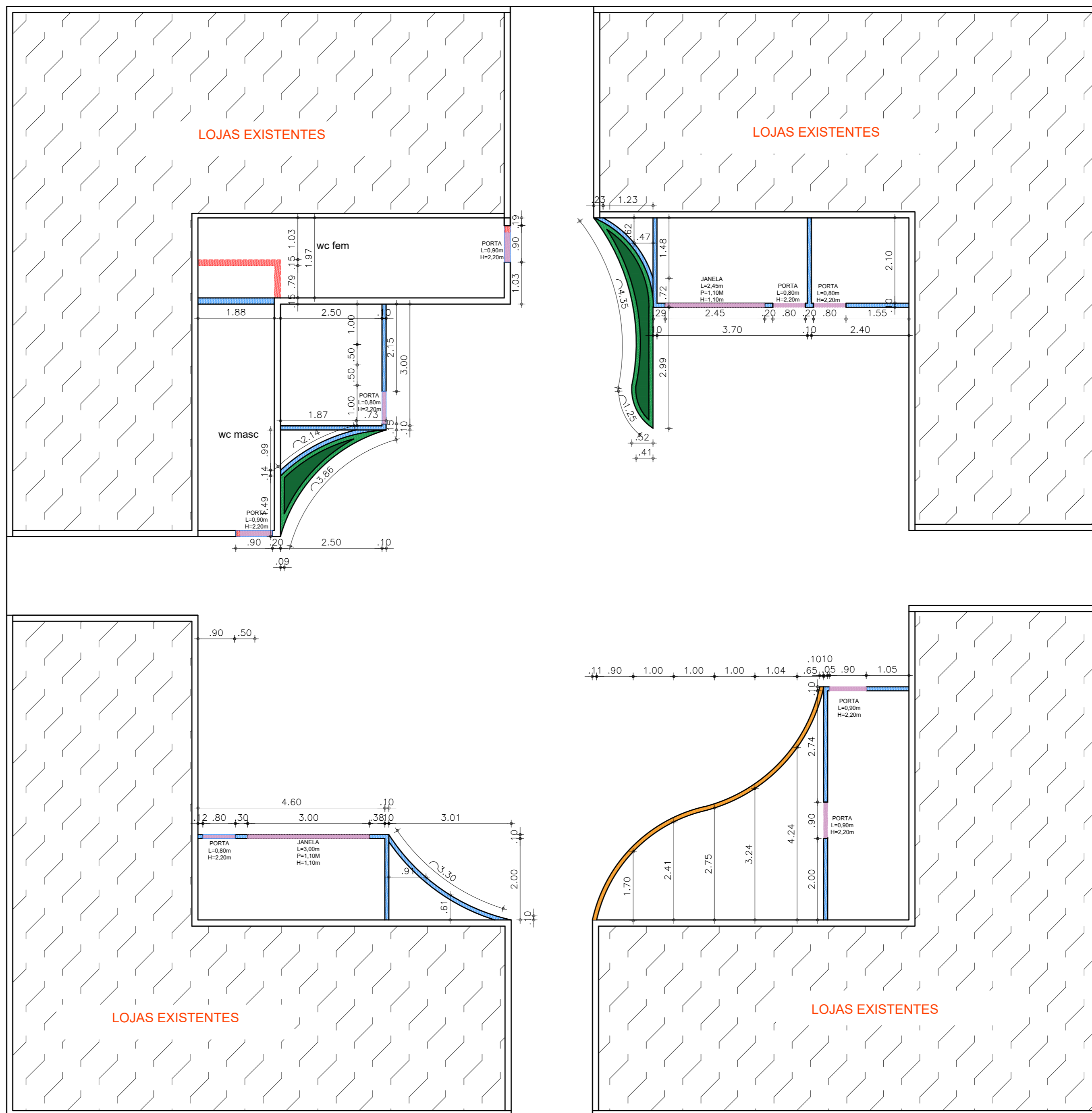

CONTATOS :
Gabrielle Ximenes - CAU A1241125
Nathália Castelar- CAU 22406-6

Rua Carolina Sucupira 1680. sala 02 -
Cep.: 60140-120.
Fortaleza/CE
Cel: (85) 98777.3633|(85)
98814.6626
Email: dualliarquitetura@gmail.com

PROJETO:
PÚBLICO

AMBIENTE:
MERCADO MUNICIPAL

CONTEÚDO DA PRANCHA:
PLANTA BAIXA
DEMOLIR/CONSTRUIR

CLIENTE:
PREFEITURA- IBIAPINA

LOCAL OBRA:
MERCADO MUNICIPAL DE IBIAPINA-
CE

DATA:
SET/2025

REVISÃO:
-

DESENHO:

ESCALA:
1:75

OBSERVAÇÃO:
CONFERIR E ADAPTAR AS MEDIDAS
NO LOCAL DA OBRA. EM CASO DE
DÚVIDAS, CONTATAR A AUTORA
DO PROJETO ANTES DA EXECUÇÃO
DESTE.

PRANCHA:

LEGENDA DE VENTILAÇÃO

AR CONDICIONADO TIPO SPLIT. A TUBULAÇÃO DEVE TER CAPACIDADE DE BTUS INDICADA A O L A D O

OBSERVAÇÃO

O DRENO DO AR CONDICIONADO DEVERÁ FICAR COM 2,07m DE ALTURA.

AS MEDIDAS FORNECIDAS NESTE PROJETO DEVEM SER USADAS A PARTIR DO EIXO

LEGENDA DE PONTOS HIDRÁULICOS

- ⊙ PONTO DE ÁGUA POTÁVEL
- ⊕ PONTO DE ESGOTO
- ☒ RALO / CAIXA SIFONADA

SÍMBOLO	LEGENDA DE LOUÇAS E METAIS	QUANT
	Kit Bacia com Caixa, Assento Polipropileno e Complementos de Instalação Like, 36 x 61 x 74 cm - Branco CELITE COD-1647230010300	2 UNID
	WC PNE- Kit de bacia com caixa acoplada com acionamento lateral, e itens de instalação Acesso Confort Celite BRANCO CELITE COD=1317230013300	2 UNID
	CELITE MICTÓRIO ECO C Ó D I G O . - 8 2 8 5	2 UNID
	Cuba de Semiencaixe Quadrada com mesa para metal Q2-Cor branca CELITE COD -1730250013300	4 UNID
	Cuba de Semiencaixe Quadrada com mesa para metal Q2-Cor branca CELITE COD -1730250013300	2 UNID
	Ducha Higiênica com Registro Gatilho Aspen Branca Deca cod - 2 9 2 6 0 3	4 UNID
	Torneira para Banheiro de Mesa Bica Baixa Link Cromado - 1197.C.LNK - DECA COD - 143303490	4 UNID
	Cuba de embutir Tramontina Lavinia 56 BL em Aço Inox Escovado 56x34 cm Tramontina COD- 94024102	2 UNID
	Torneira Para Cozinha Mesa Móvel Dn15 Flex Plus Deca Cromado DECA COD-	2 UNID

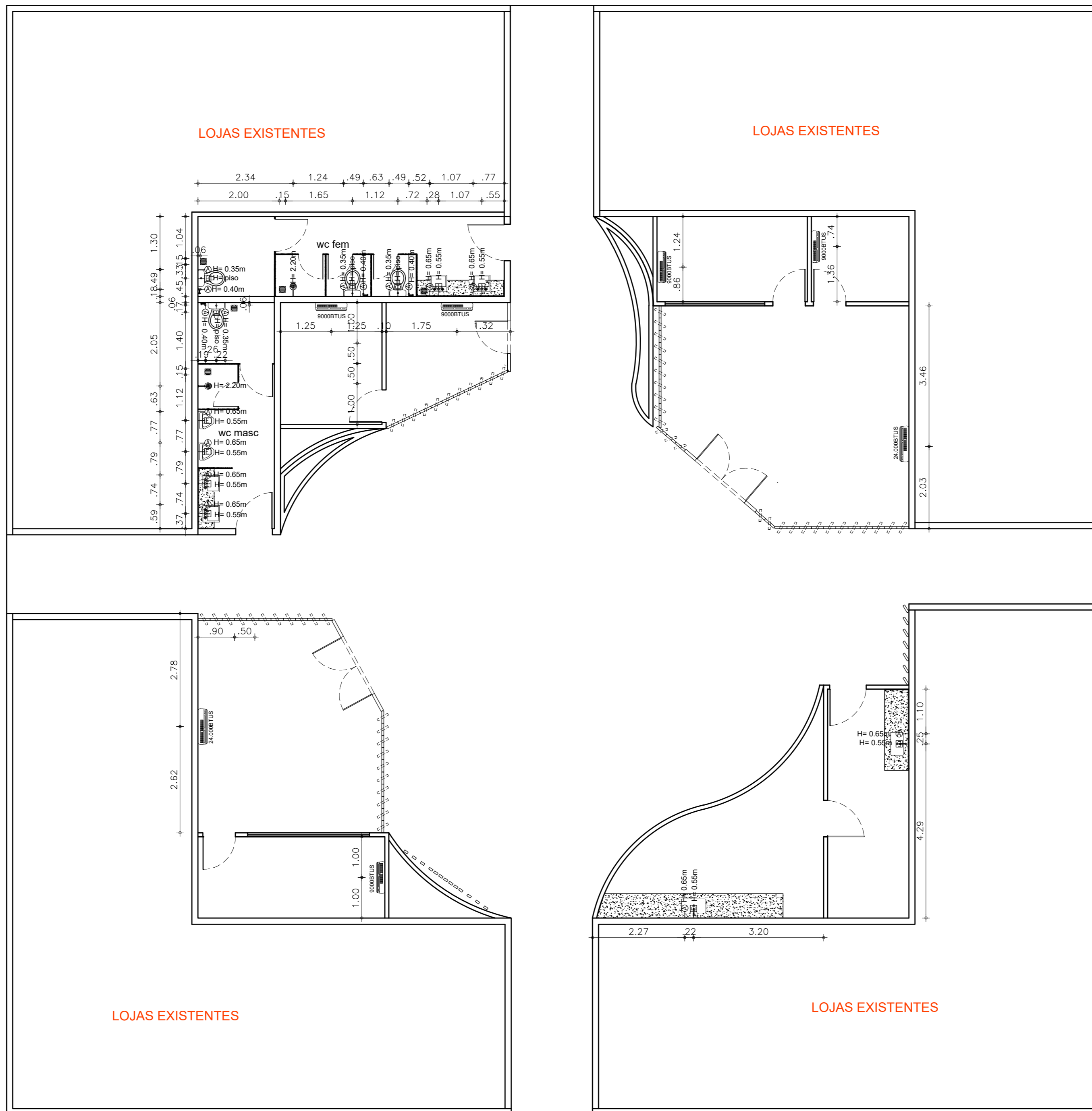

CONTATOS :
Gabrielle Ximenes - CAU A1241125
Nathália Castelar- CAU 22406-6

Rua Carolina Sucupira 1680. sala 02 -
Cep.: 60140-120.
Fortaleza/CE
Cel: (85) 98777.3633|(85)
98814.6626
Email: dualliarquitetura@gmail.com

PROJETO:
PÚBLICO

AMBIENTE:
MERCADO MUNICIPAL

CONTEÚDO DA PRANCHA:
PLANTA BAIXA -AR CONDICIONADO
HIDROSANITÁRIA

CLIENTE:
PREFEITURA- IBIAPINA

LOCAL OBRA:
MERCADO MUNICIPAL DE IBIAPINA-
CE

DATA:
SET/2025

REVISÃO:
-





DESENHO:

ESCALA:
1:75

OBSERVAÇÃO:
CONFERIR E ADAPTAR AS MEDIDAS
NO LOCAL DA OBRA. EM CASO DE
DÚVIDAS, CONTATAR A AUTORA
DO PROJETO ANTES DA EXECUÇÃO
DESTE.

PRANCHA:

LEGENDA DE PONTOS ELÉTRICOS

-  TOMADA DUPLA
-  TOMADA DE CHÃO
-  INTERRUPTOR SIMPLES (CIRCUITO QUE VAI ATENDER)
-  INTERRUPTOR THREE-WAY

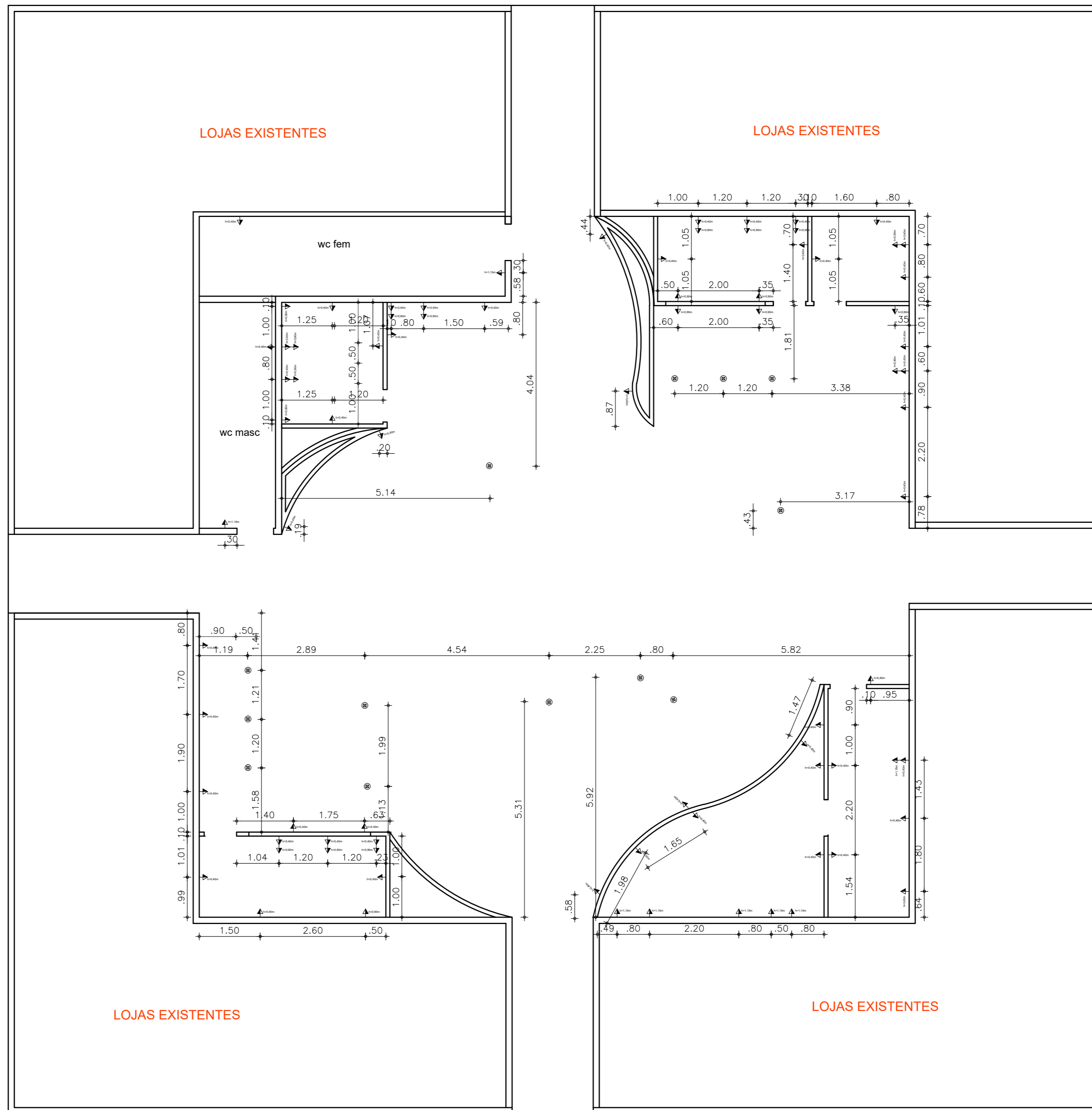

CONTATOS :
Gabrielle Ximenes - CAU A1241125
Nathália Castelar- CAU 22406-6

Rua Carolina Sucupira 1680. sala 02 -
Cep.: 60140-120.
Fortaleza/CE
Cel: (85) 98777.3633|(85)
98814.6626
Email: dualliarquitetura@gmail.com

PROJETO:
PÚBLICO

AMBIENTE:
MERCADO MUNICIPAL

CONTEÚDO DA PRANCHA:
PLANTA BAIXA - ELÉTRICA

CLIENTE:
PREFEITURA- IBIAPINA

LOCAL OBRA:
MERCADO MUNICIPAL DE IBIAPINA-
CE

DATA:
SET/2025

REVISÃO:
-

DESENHO:

ESCALA:
1:75

OBSERVAÇÃO:
CONFERIR E ADAPTAR AS MEDIDAS
NO LOCAL DA OBRA. EM CASO DE
DÚVIDAS, CONTATAR A AUTORA
DO PROJETO ANTES DA EXECUÇÃO
DESTE.

PRANCHA:

LEGENDA DE ILUMINAÇÃO

- ⊕ PONTO DE LUZ NO TETO
- PONTO DE LUZ NA PAREDE
- ⊘(x) INTERRUPTOR SIMPLES
- ⊘w INTERRUPTOR TREE-WAY

QUANTITATIVO ILUMINAÇÃO QUANT

A	FITA DE LED 25W/M 240LED/M 4000K + D R I V E	32,00M
B	PERFIL DE LED DE SOBREPOR DE 45GRAUS + FITA DE LED 25W/M 240LED/M 4 0 0 0 K + D R I V E	44,00M
C	Spot de Embutir LED Picco Home Recuado Quadrado 1 Foco 12° IRC 90 2700K 3W Bivolt Alumínio	5 UNID
D	Spot de Embutir LED Picco Home Recuado Quadrado 1 Foco 12° IRC 90 2700K 3W Bivolt Alumínio	8 UNID
E	PERFIL DE LED DE EMBUTIR NO GESSO + FITA DE LED 25W/M 240LED/M 4000K+DRIVE	7,50M
F	PERFIL DE LED DE EMBUTIR NO GESSO + FITA DE LED 25W/M 240LED/M 4000K+DRIVE	5,00M
G	PERFIL DE LED DE EMBUTIR NO GESSO + FITA DE LED 25W/M 240LED/M 4000K+DRIVE	7,00M
H	PERFIL DE LED DE EMBUTIR NO GESSO + FITA DE LED 25W/M 240LED/M 4000K+DRIVE	4,00M
I	PERFIL DE LED DE EMBUTIR NO GESSO + FITA DE LED 25W/M 240LED/M 4000K+DRIVE	4,00M
J	PERFIL DE LED DE EMBUTIR NO GESSO + FITA DE LED 25W/M 240LED/M 4000K+DRIVE	5,00M
K	PERFIL DE LED DE EMBUTIR NO GESSO + FITA DE LED 25W/M 240LED/M 4000K+DRIVE	8,50M
L	PERFIL DE LED DE EMBUTIR NO GESSO + FITA DE LED 25W/M 240LED/M 4000K+DRIVE	3,00M
M	PERFIL DE LED DE EMBUTIR NO GESSO + FITA DE LED 25W/M 240LED/M 4000K+DRIVE	3,00M
N	PERFIL DE LED DE EMBUTIR NO GESSO + FITA DE LED 25W/M 240LED/M 4000K+DRIVE	12,00M
O	PERFIL DE LED DE EMBUTIR NO GESSO + FITA DE LED 25W/M 240LED/M 4000K+DRIVE	10,00M

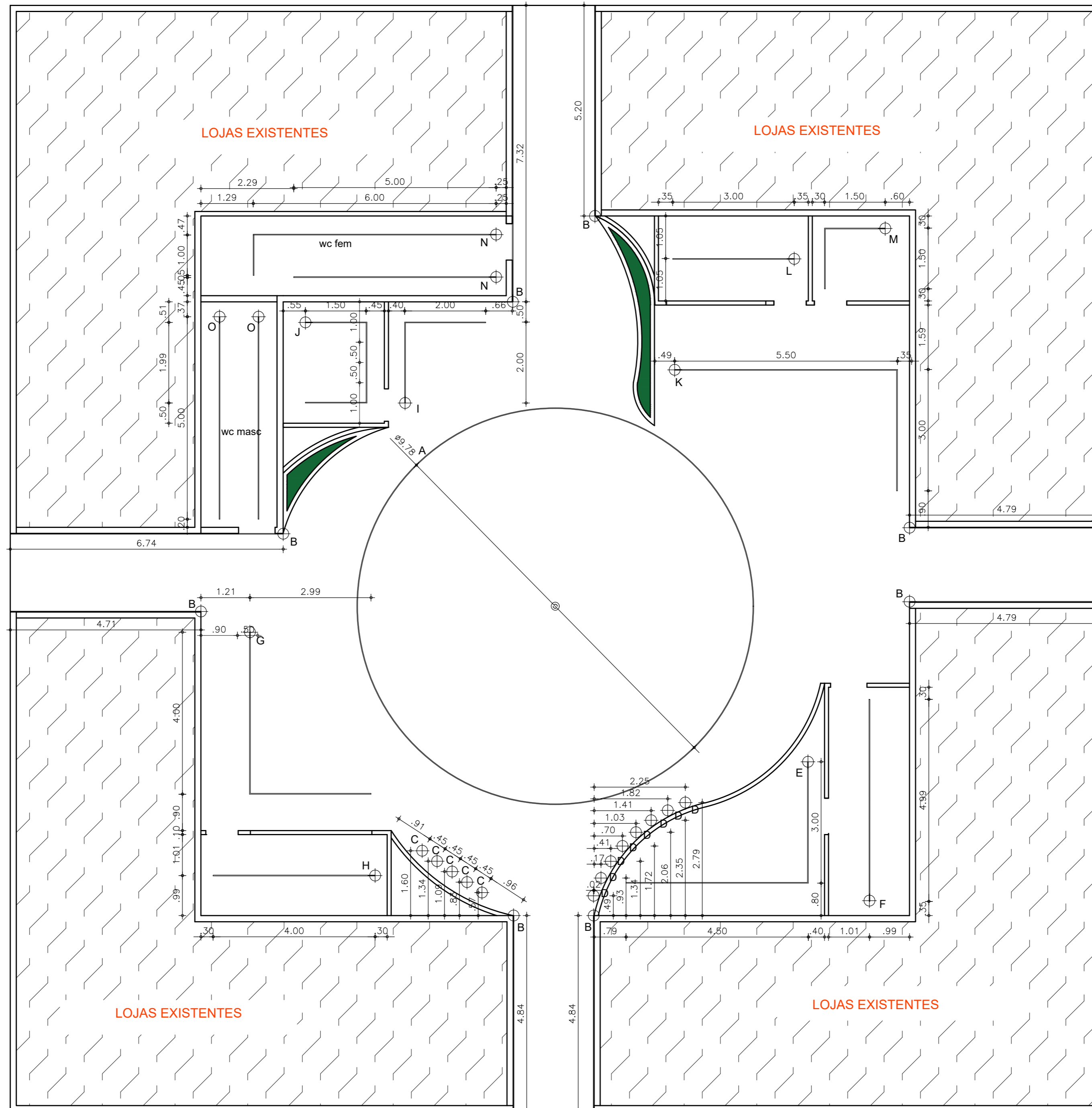

LEGENDA DO FORRO

O FORRO DEVERÁ SER DE GESSO ACARTONADO COM JUNTA DE DILATAÇÃO DE 5cm E PINTADO NA COR BRANCO NEVE

LEGENDA DO FORRO

 FORRO DE GESSO H=3.50m - 255m²

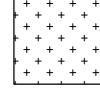
 FORRO DE GESSO H=2.80m - 25m²

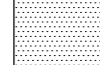
 SANCA DE GESSO PARA ILUMINAÇÃO (DET 01)

DETALHE GESSO

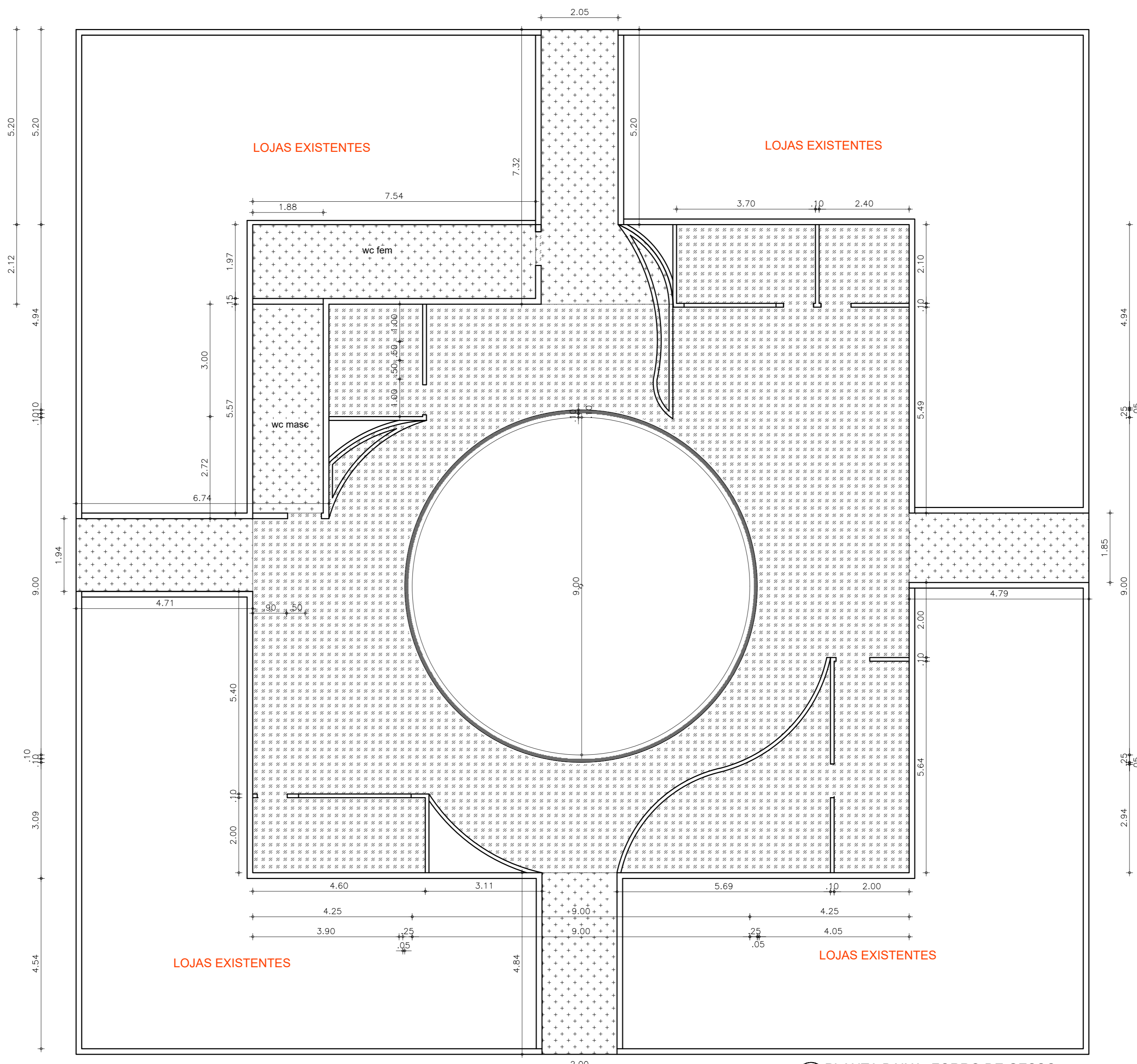
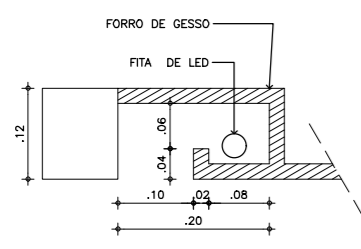

CONTATOS :
Gabrielle Ximenes - CAU A1241125
Nathália Castelar - CAU 22406-6

Rua Carolina Sucupira 1680. sala 02 -
Cep.: 60140-120.
Fortaleza/CE
Cel: (85) 98777.3633 | (85)
98814.6626
Email: dualliarquitetura@gmail.com

PROJETO:
PÚBLICO

AMBIENTE:
MERCADO MUNICIPAL

CONTEÚDO DA PRANCHA:
PLANTA BAIXA - GESSO

CLIENTE:
PREFEITURA- IBIAPINA

LOCAL OBRA:
MERCADO MUNICIPAL DE IBIAPINA-
CE

DATA:
SET/2025

REVISÃO:
-

DESENHO:

ESCALA:
1:75

OBSERVAÇÃO:
CONFERIR E ADAPTAR AS MEDIDAS
NO LOCAL DA OBRA. EM CASO DE
DÚVIDAS, CONTATAR A AUTORA
DO PROJETO ANTES DA EXECUÇÃO
DESTE.

PRANCHA:

CONTATOS :
Gabrielle Ximenes - CAU A1241125
Nathália Castelar - CAU 22406-6

Rua Carolina Sucupira 1680. sala 02 -
Cep.: 60140-120.
Fortaleza/CE
Cel: (85) 98777.3633 | (85)
98814.6626
Email: dualliarquitetura@gmail.com

PROJETO:
PÚBLICO

AMBIENTE:
MERCADO MUNICIPAL

CONTEÚDO DA PRANCHA:
PLANTA BAIXA - ESQUADRIAS
E BRISES

CLIENTE:
PREFEITURA- IBIAPINA

LOCAL OBRA:
MERCADO MUNICIPAL DE IBIAPINA-
CE

DATA:
SET/2025

REVISÃO:
-

DESENHO:

ESCALA:
1:75

OBSERVAÇÃO:
CONFERIR E ADAPTAR AS MEDIDAS
NO LOCAL DA OBRA. EM CASO DE
DÚVIDAS, CONTATAR A AUTORA
DO PROJETO ANTES DA EXECUÇÃO
DESTE.

PRANCHA:

08/20

LEGENDA DE NOVAS ESQUADRIAS	QUANT
P 01 PORTA DE ABRIR EM VIDRO TEMPERADO H=2,20 E L=0,80	4 UNID
P 02 PORTA DE ABRIR INTERNA EM ACM FREIJO H=2,20 E L=0,90	4 UNID
P 03 PORTA DE ABRIR PIVOTANTE DE DUAS FOLHAS EM VIDRO T E M P E R A D O I N C O L O R - H=2,20M E L=1,60M	2 UNID
P 04 PORTA DE ABRIR PIVOTANTE EM VIDRO TEMPERADO INCOLOR - H=2,20M E L=0,80M	1 UNID
P 05 PORTA PALHETA BANHEIRO C/ TRAVA LIVRE/ OCUPADO (VER DET 7) - H=1,60M E L=0,60M	4 UNID
P 06 PORTA PALHETA BANHEIRO C/ TRAVA LIVRE/ OCUPADO PARA PNE- (VER DET 8) - H=1,60M E L=0,80M	2 UNID
PP01 PORTAL DE PORTA DE ABRIR EM ACM FREIJO VER DET 01	1 UNID
PP02 PORTAL DE PORTA DE ABRIR EM ACM FREIJO VER DET 02	1 UNID
PP03 PORTAL DE PORTA DE ABRIR EM ACM FREIJO VER DET 03	1 UNID
J 01 JANELA FIXA TIPO AQUARIO EM VIDRO TEMPERADO - P= 1,10M L= 2,45M H=1,10M	1 UNID
J 02 JANELA FIXA TIPO AQUARIO EM VIDRO TEMPERADO - P= 1,10M L= 3,00M H=1,10M	1 UNID
B 01 BRISE PIVOTANTE EM ACM FREIJO L=0,30M H=3,00MP=0,05M VER DET 04	58 UNID
B 02 BRISE FIXO EM ACM FREIJO L=0,20M H=3,00M P=0,05M VER DET 05	7 UNID
B 03 BRISE FIXO EM ACM FREIJO L=0,10M H=3,00M P=0,05M VER DET 06	13 UNID

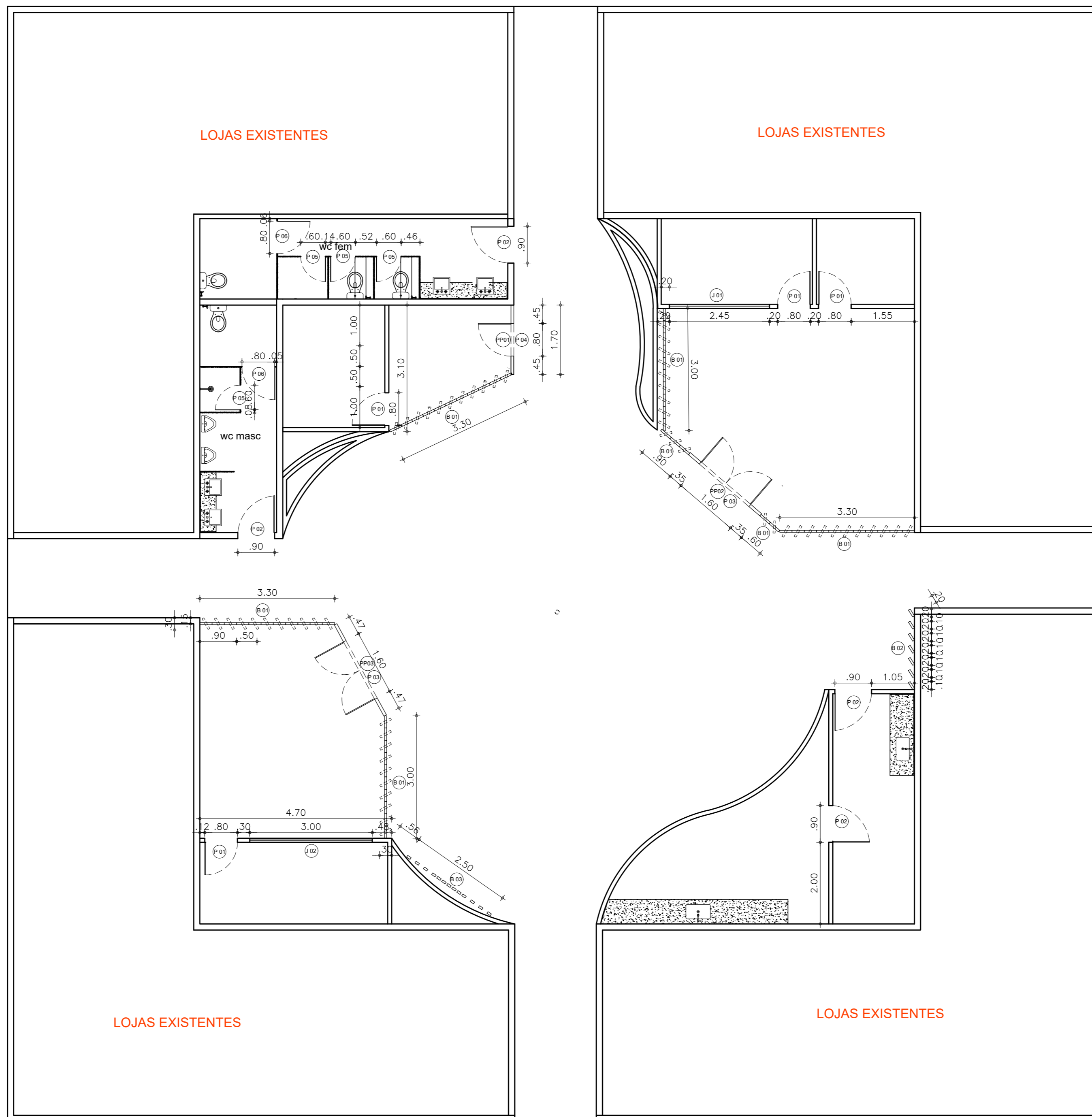

LEGENDA DE PAGINAÇÃO DE PISO

ESPECIFICAÇÃO	QUANTIDADE
PORCELANATO SOHO GREY MATTE 70X70CM	475,00M ²

OBS:  INÍCIO DA PAGINAÇÃO PISO

PEITORIS E SOLEIRAS EM GRANITO PRETO SÃO GABRIEL

METRAGEM SEM CONTAR COM A PORCENTAGEM DE PERDA DE MATERIAL.

METRAGEM -
 PISO GERAL - 340M²
 PAREDES WC FEMININO - 51M²
 PAREDES WC MASCULINO - 40M²

LEGENDA DE REVESTIMENTOS PAREDE

 PAREDE A SER REVESTIDA EM PORCELANATO 70X70 (VER DETALHAMENTOS BANHEIROS)

 TODAS AS PAREDES A SEREM PINTADAS COM TINTA EFEITO CIMENTO QUEIMADO- COR CROMIO

OBSERVAÇÃO

PINTURA DO TETO EM TINTA FOSCA -COR BRANCO NEVE.

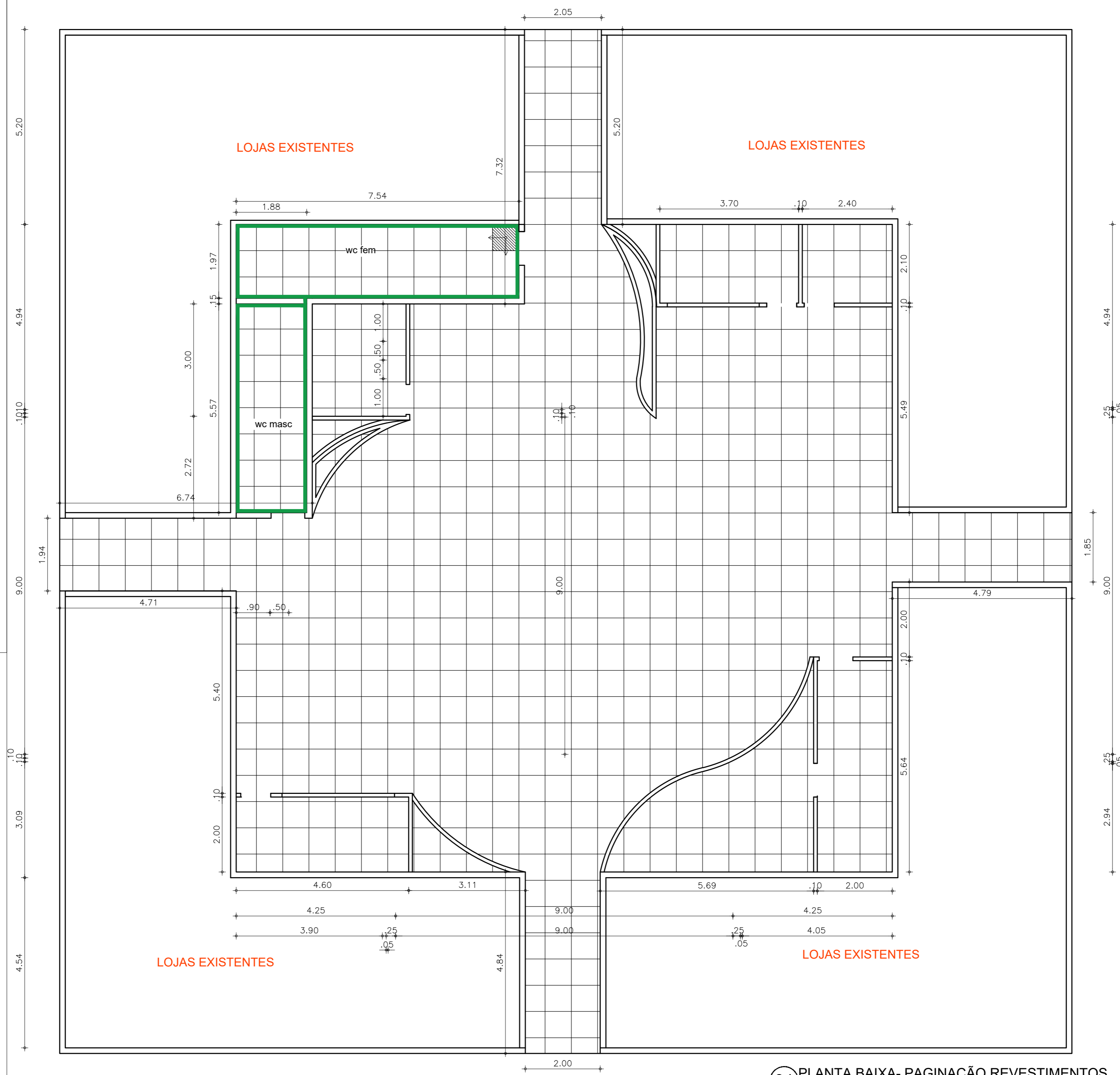

CONTATOS :
 Gabrielle Ximenes - CAU A1241125
 Nathália Castelar - CAU 22406-6

Rua Carolina Sucupira 1680. sala 02 -
 Cep.: 60140-120.
 Fortaleza/CE
 Cel: (85) 98777.3633 | (85) 98814.6626
 Email: dualliarquitetura@gmail.com

PROJETO:
 PÚBLICO

AMBIENTE:
 MERCADO MUNICIPAL

CONTEÚDO DA PRANCHA:
 PLANTA BAIXA - REVESTIMENTOS

CLIENTE:
 PREFEITURA- IBIAPINA

LOCAL OBRA:
 MERCADO MUNICIPAL DE IBIAPINA-
 CE

DATA:
 SET/2025

REVISÃO:
 -

DESENHO:

ESCALA:
 1:75

OBSERVAÇÃO:
 CONFERIR E ADAPTAR AS MEDIDAS NO LOCAL DA OBRA. EM CASO DE DÚVIDAS, CONTATAR A AUTORA DO PROJETO ANTES DA EXECUÇÃO DESTE.

PRANCHA:

CONTATOS :
Gabrielle Ximenes - CAU A1241125
Nathália Castelar- CAU 22406-6

Rua Carolina Sucupira 1680. sala 02 -
Cep.: 60140-120.
Fortaleza/CE
Cel: (85) 98777.3633|(85)
98814.6626
Email: dualliarquitetura@gmail.com

PROJETO:
PÚBLICO

AMBIENTE:
MERCADO MUNICIPAL

CONTEÚDO DA PRANCHA:
PAGINAÇÃO REVESTIMENTOS
BANHEIRO FEMININO

CLIENTE:
PREFEITURA- IBIAPINA

LOCAL OBRA:
MERCADO MUNICIPAL DE IBIAPINA-
CE

DATA:
SET/2025

REVISÃO:
-

DESENHO:

ESCALA:
1:35

OBSERVAÇÃO:
CONFERIR E ADAPTAR AS MEDIDAS
NO LOCAL DA OBRA. EM CASO DE
DÚVIDAS, CONTATAR A AUTORA
DO PROJETO ANTES DA EXECUÇÃO
DESTE.

PRANCHA:

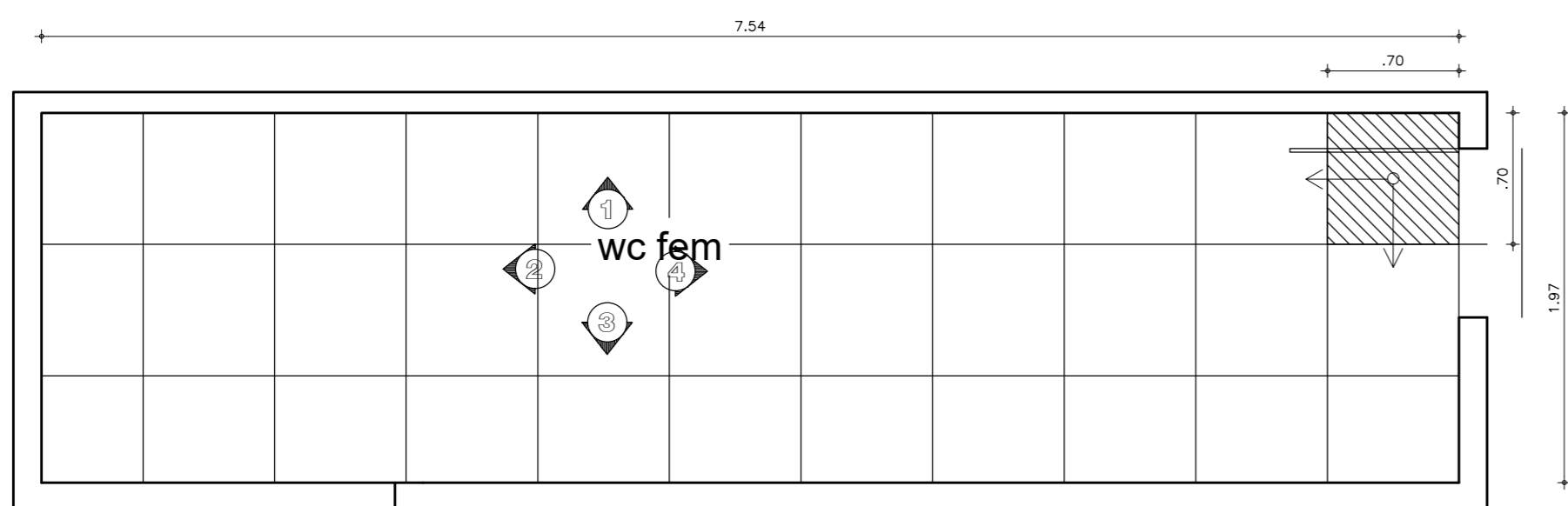

01 PLANTA BAIXA- WC FEMININO
ESCALA 1/25

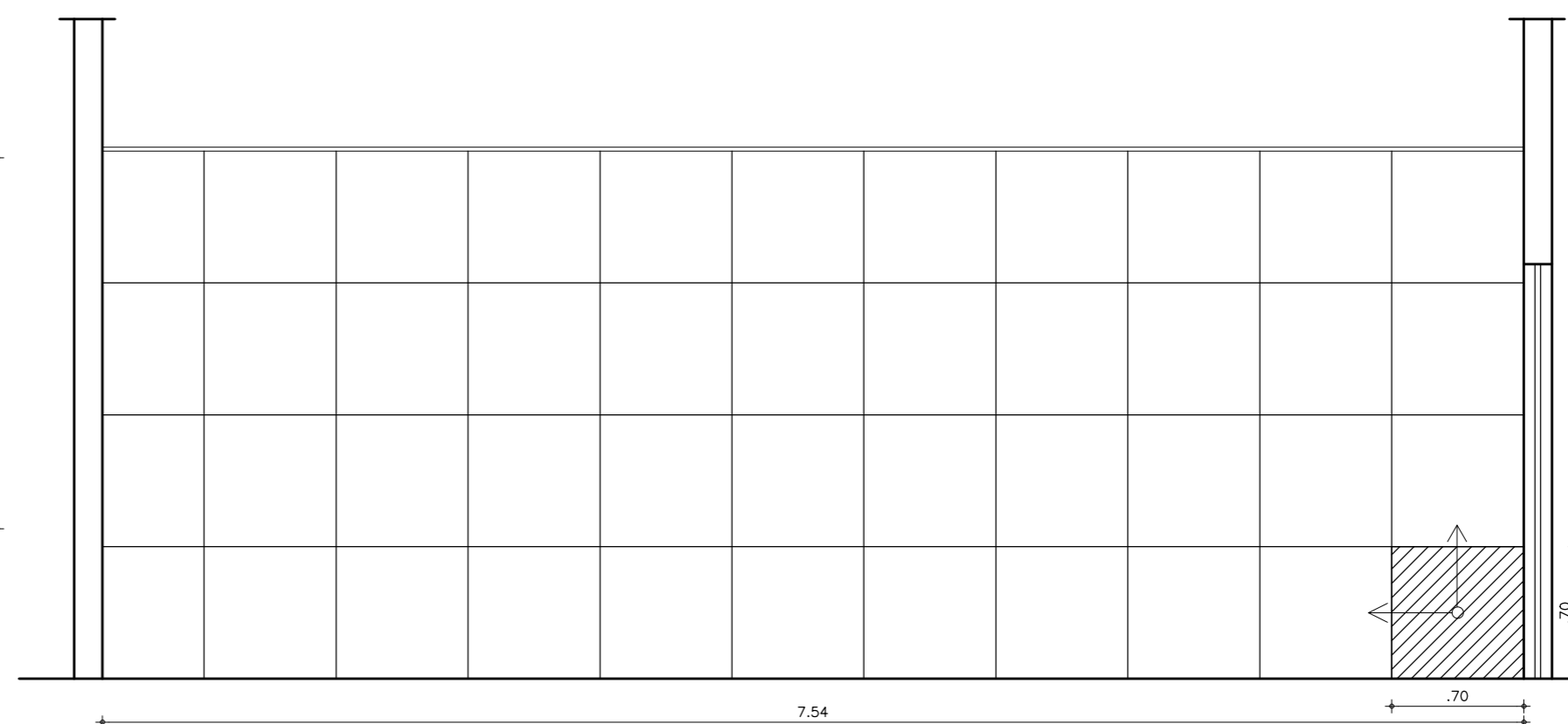

02 VISTA 01
ESCALA 1/25

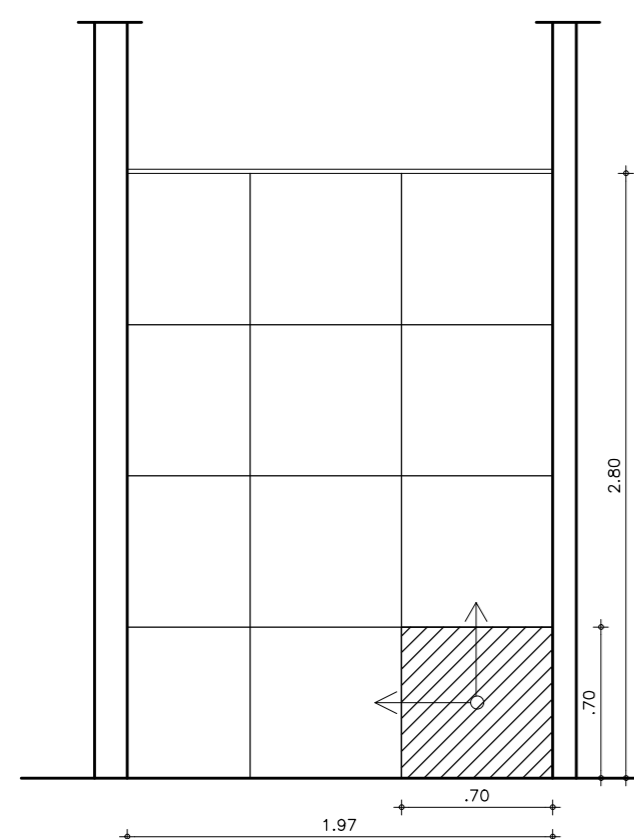

03 VISTA 02
ESCALA 1/25

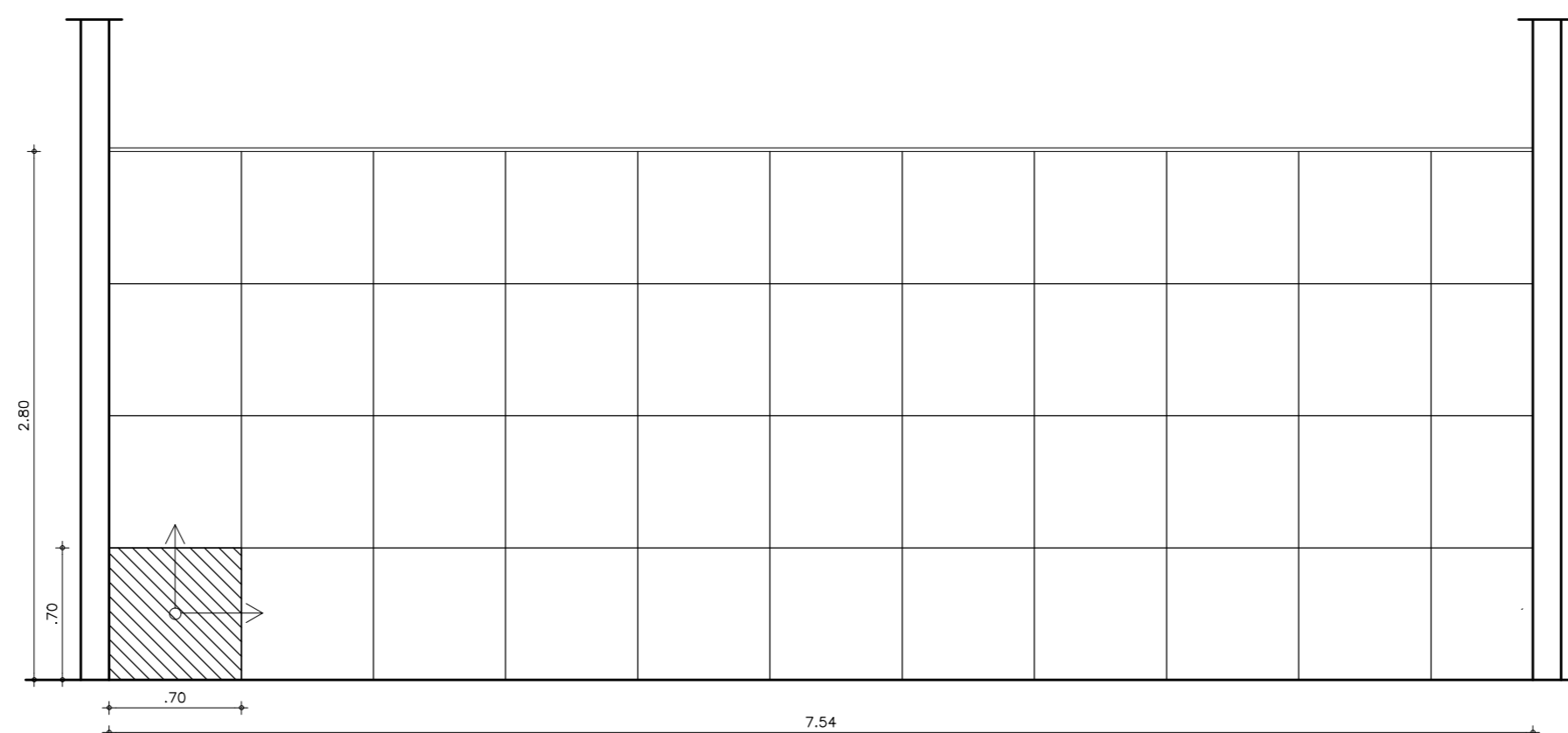

04 VISTA 03
ESCALA 1/25

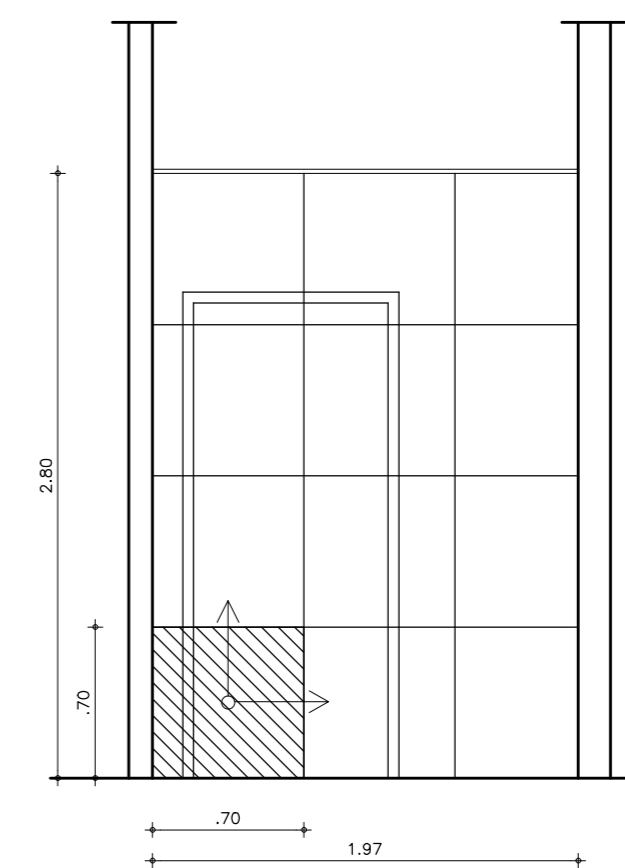

05 VISTA 04
ESCALA 1/25

CONTATOS :
Gabrielle Ximenes - CAU A1241125
Nathália Castelar- CAU 22406-6

Rua Carolina Sucupira 1680. sala 02 -
Cep.: 60140-120.
Fortaleza/CE
Cel: (85) 98777.3633|(85)
98814.6626
Email: dualliarquitetura@gmail.com

PROJETO:
PÚBLICO

AMBIENTE:
MERCADO MUNICIPAL

CONTEÚDO DA PRANCHA:
PAGINAÇÃO REVESTIMENTOS
BANHEIRO MASCULINO

CLIENTE:
PREFEITURA- IBIAPINA

LOCAL OBRA:
MERCADO MUNICIPAL DE IBIAPINA-
CE

DATA:
SET/2025

REVISÃO:
-

DESENHO:

ESCALA:
1:35

OBSERVAÇÃO:
CONFERIR E ADAPTAR AS MEDIDAS
NO LOCAL DA OBRA. EM CASO DE
DÚVIDAS, CONTATAR A AUTORA
DO PROJETO ANTES DA EXECUÇÃO
DESTE.

PRANCHA:

12/20

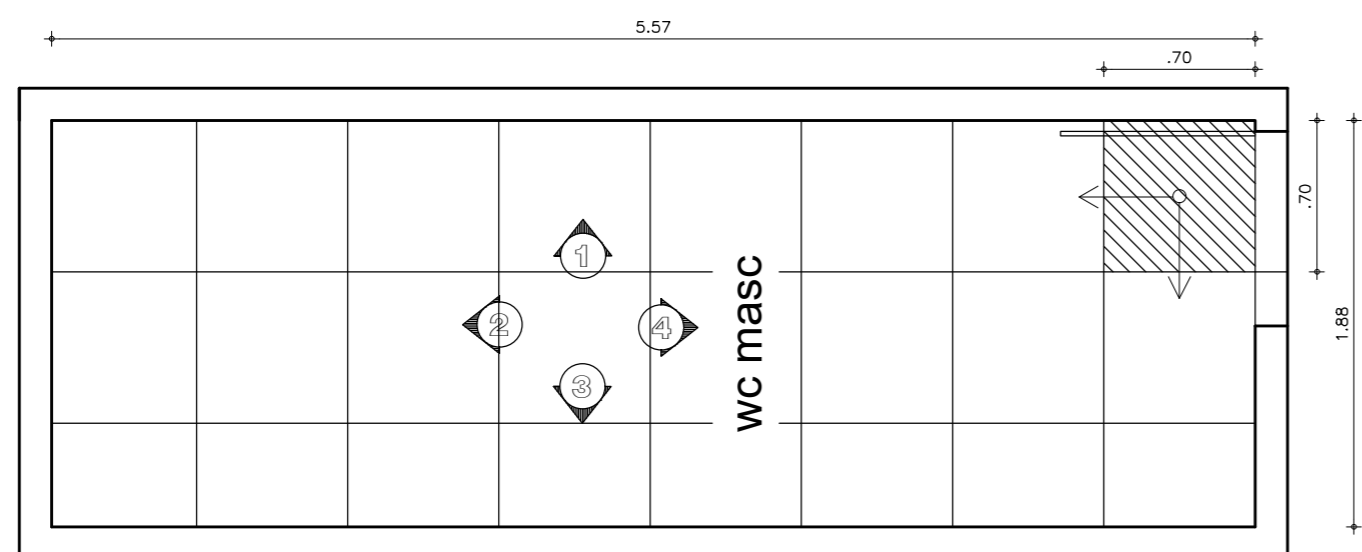

01 PLANTA BAIXA- WC MASCULINO
ESCALA 1/35

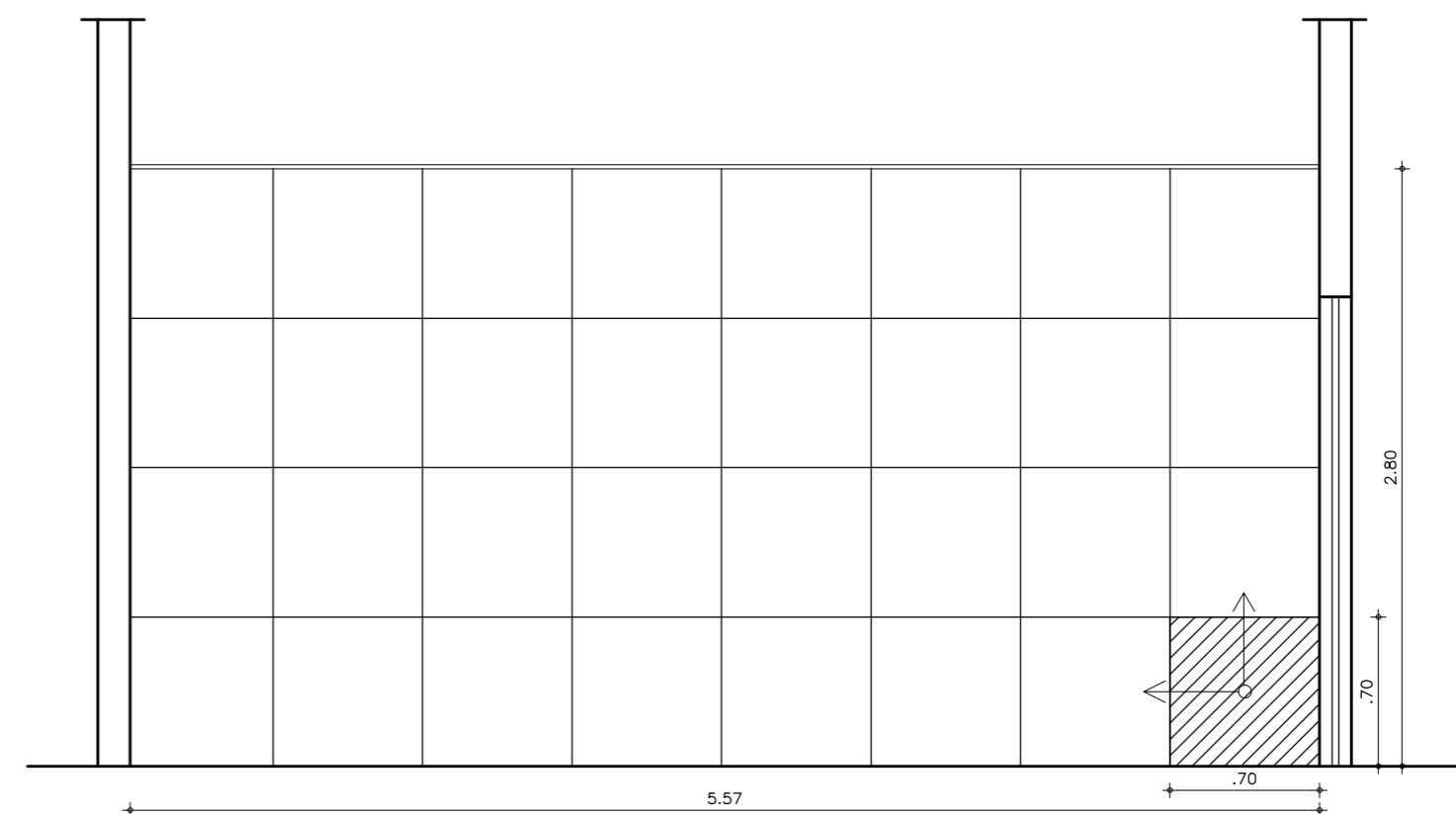

02 VISTA 01
ESCALA 1/35

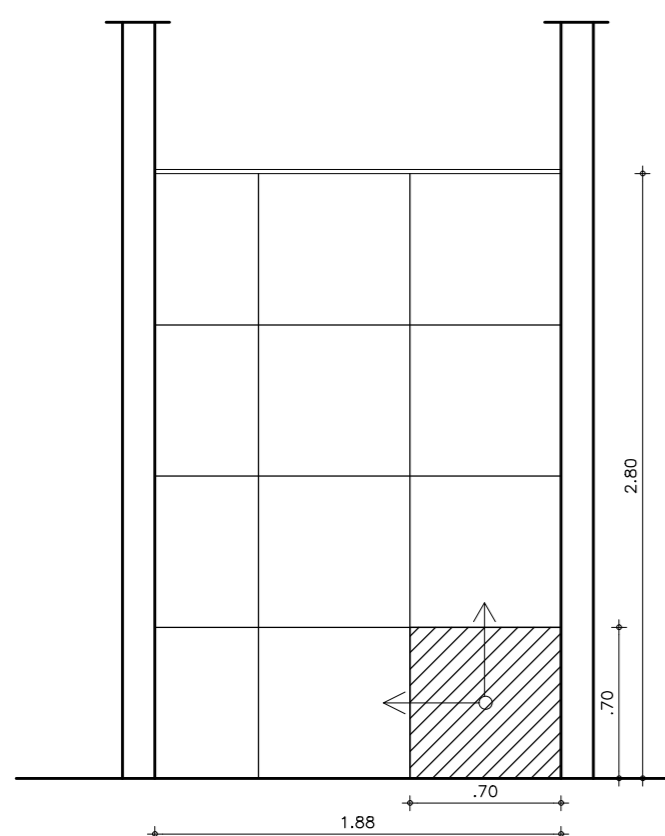

03 VISTA 02
ESCALA 1/35

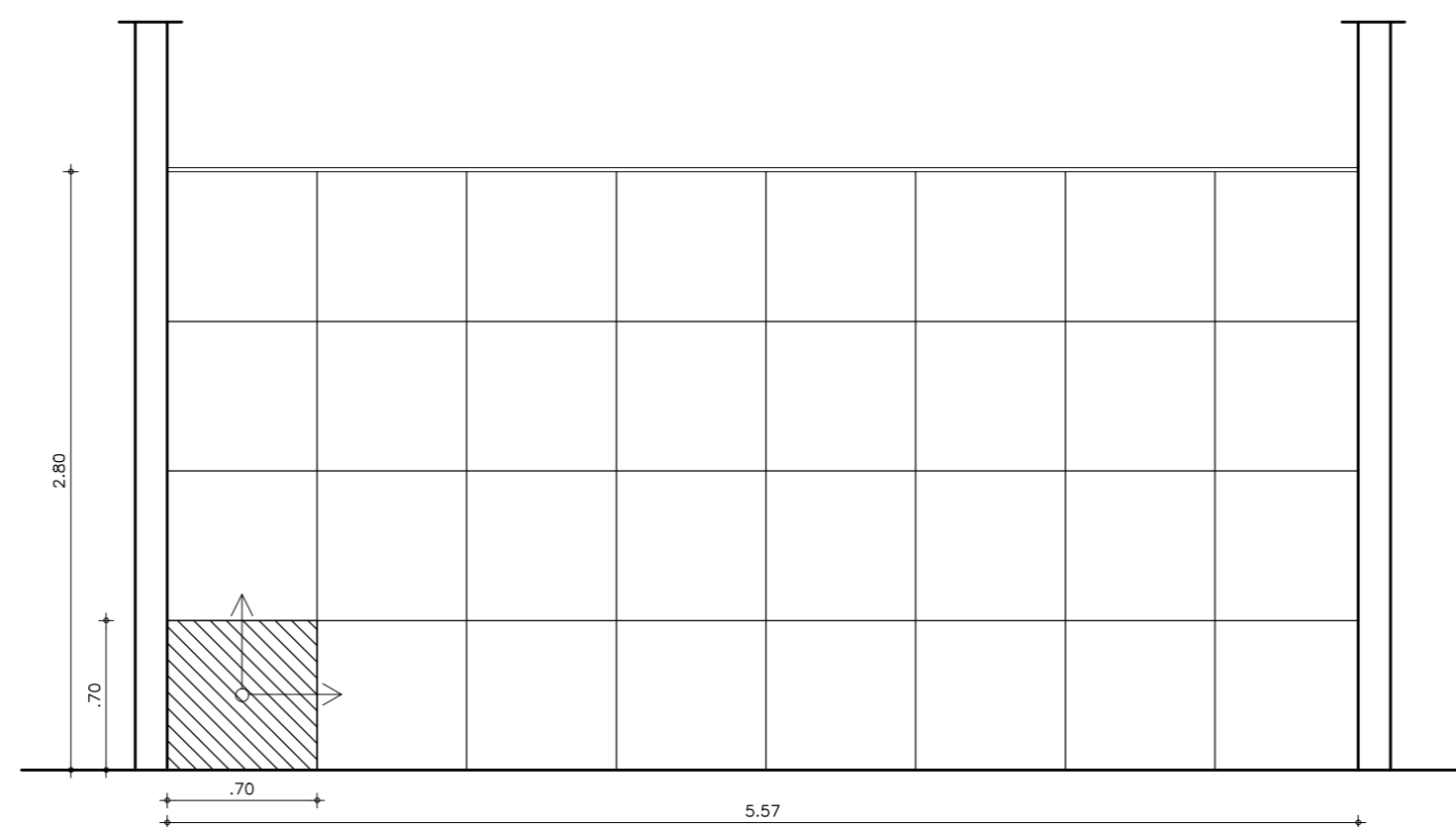

04 VISTA 03
ESCALA 1/35

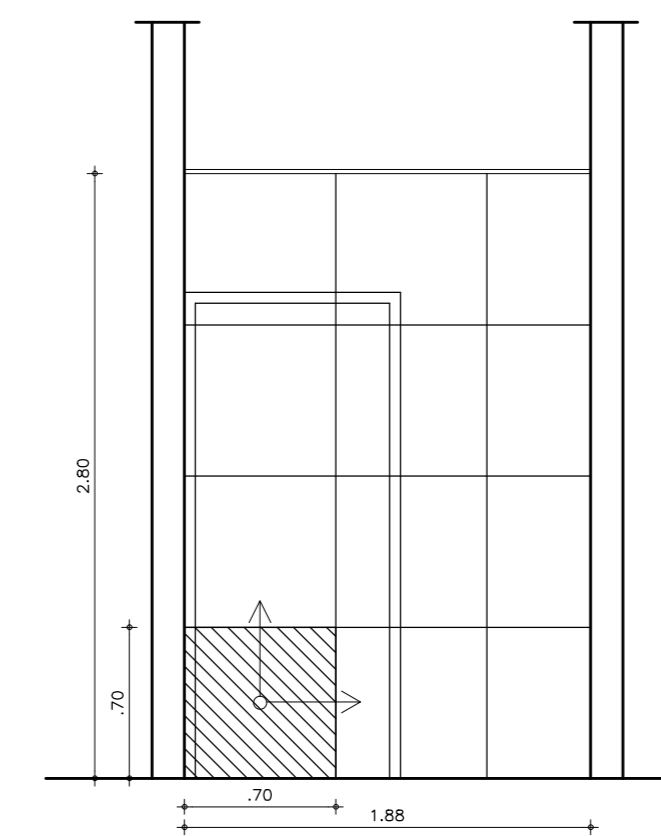

05 VISTA 04
ESCALA 1/35

CONTATOS :
Gabrielle Ximenes - CAU A1241125
Nathália Castelar - CAU 22406-6

Rua Carolina Sucupira 1680. sala 02 -
Cep.: 60140-120.
Fortaleza/CE
Cel: (85) 98777.3633 | (85)
98814.6626
Email: dualliarquitetura@gmail.com

PROJETO:
PÚBLICO

AMBIENTE:
MERCADO MUNICIPAL

CONTEÚDO DA PRANCHA:
PLANTA BAIXA - COBERTA

CLIENTE:
PREFEITURA- IBIAPINA

LOCAL OBRA:
MERCADO MUNICIPAL DE IBIAPINA-
CE

DATA:
SET/2025

REVISÃO:
-

DESENHO:

ESCALA:
1:75

OBSERVAÇÃO:
CONFERIR E ADAPTAR AS MEDIDAS
NO LOCAL DA OBRA. EM CASO DE
DÚVIDAS, CONTATAR A AUTORA
DO PROJETO ANTES DA EXECUÇÃO
DESTE.

PRANCHA:

13/20

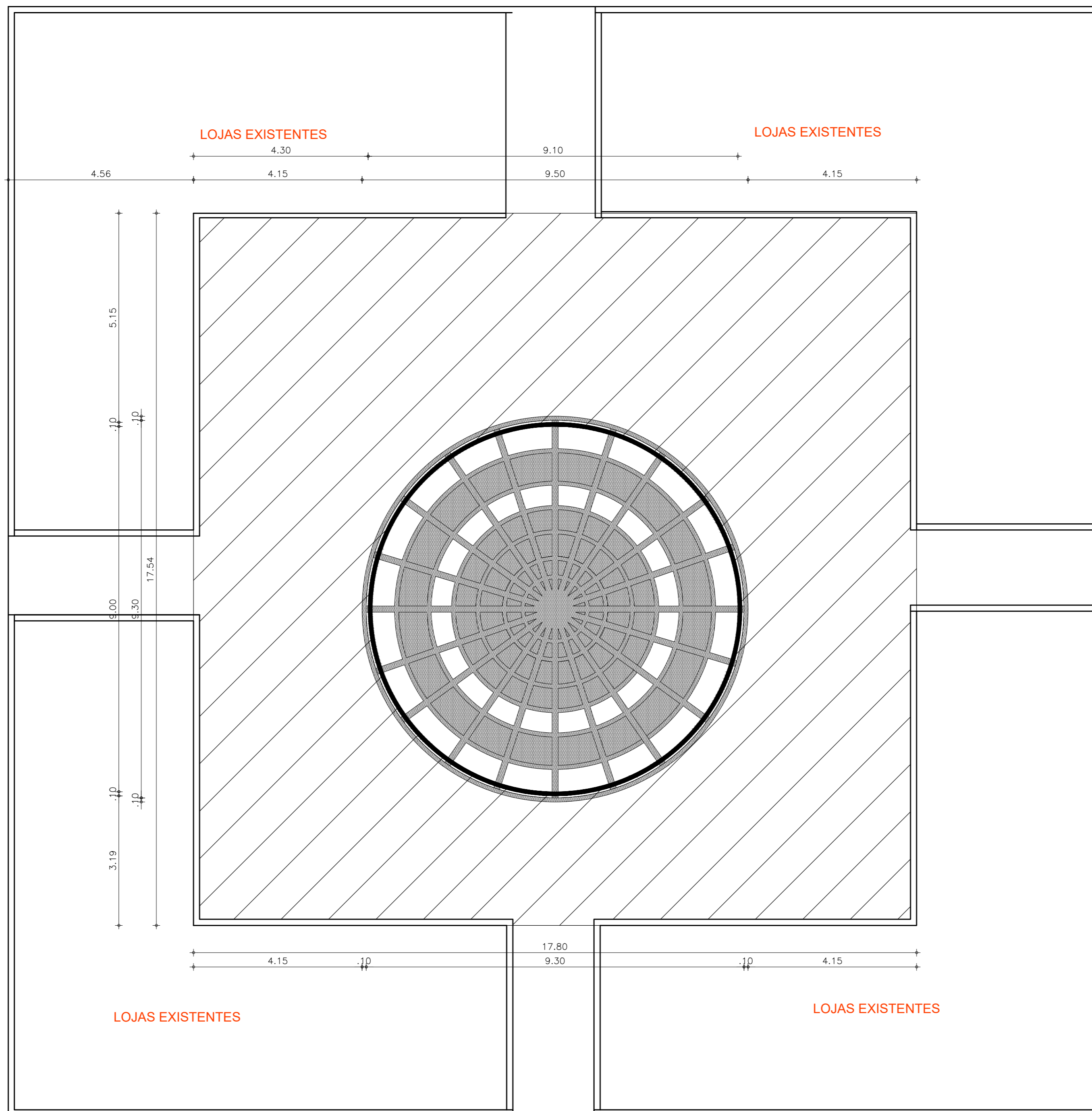

CONTATOS :
Gabrielle Ximenes - CAU A1241125
Nathália Castelar - CAU 22406-6

Rua Carolina Sucupira 1680. sala 02 -
Cep.: 60140-120.
Fortaleza/CE
Cel: (85) 98777.3633|(85)
98814.6626
Email: dualliarquitetura@gmail.com

PROJETO:
PÚBLICO

AMBIENTE:
MERCADO MUNICIPAL

CONTEÚDO DA PRANCHA:
PLANTA BAIXA - COBERTA

CLIENTE:
PREFEITURA- IBIAPINA

LOCAL OBRA:
MERCADO MUNICIPAL DE IBIAPINA-
CE

DATA:
SET/2025

REVISÃO:
-

DESENHO:

ESCALA:
1:75

OBSERVAÇÃO:
CONFERIR E ADAPTAR AS MEDIDAS
NO LOCAL DA OBRA. EM CASO DE
DÚVIDAS, CONTATAR A AUTORA
DO PROJETO ANTES DA EXECUÇÃO
DESTE.

PRANCHA:

14/20

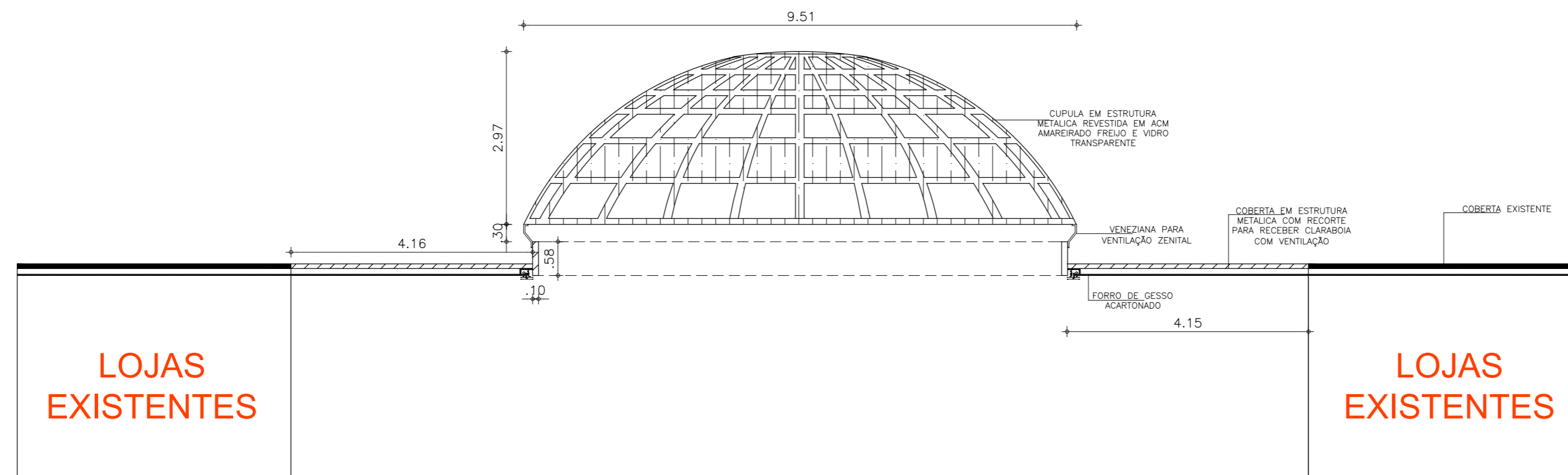

01 CORTE COBERTA
ESCALA 1/25

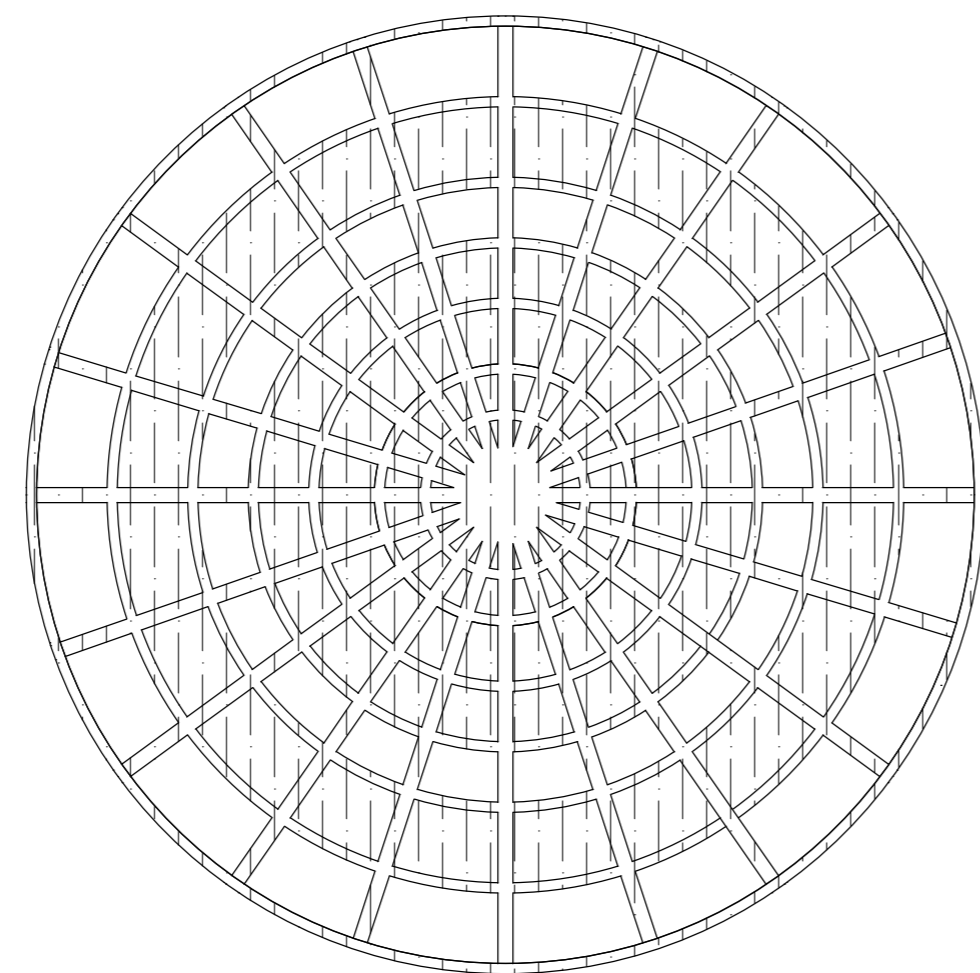
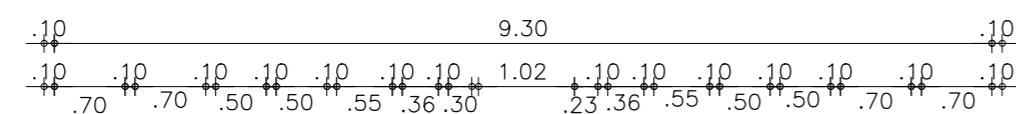

01 VISA SUPERIOR CUPULA
ESCALA 1/25

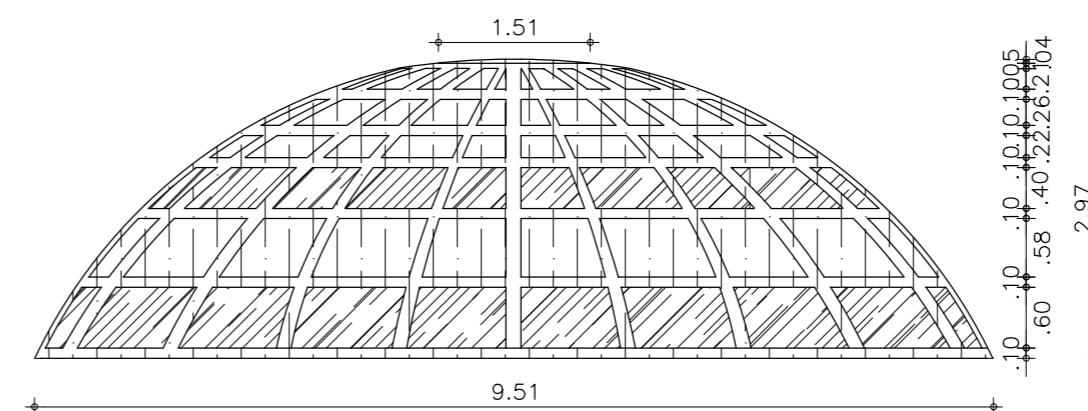
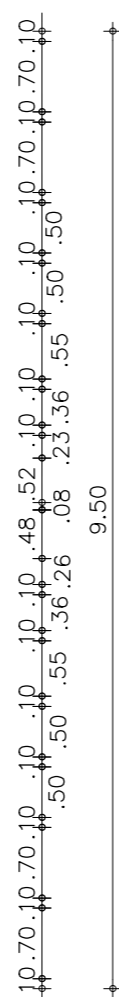

02 VISTA FRONTAL CUPULA
ESCALA 1/25

CONTATOS :
Gabrielle Ximenes - CAU A1241125
Nathália Castelar - CAU 22406-6

Rua Carolina Sucupira 1680. sala 02 -
Cep.: 60140-120.
Fortaleza/CE
Cel: (85) 98777.3633 | (85)
98814.6626
Email: dualliarquitetura@gmail.com

PROJETO:
PÚBLICO

AMBIENTE:
MERCADO MUNICIPAL

CONTEÚDO DA PRANCHA:
PLANTA BAIXA - MARCENARIA
E MOBILIÁRIO

CLIENTE:
PREFEITURA- IBIAPINA

LOCAL OBRA:
MERCADO MUNICIPAL DE IBIAPINA-
CE

DATA:
SET/2025

REVISÃO:
-

DESENHO:

ESCALA:
1:75

OBSERVAÇÃO:
CONFERIR E ADAPTAR AS MEDIDAS
NO LOCAL DA OBRA. EM CASO DE
DÚVIDAS, CONTATAR A AUTORA
DO PROJETO ANTES DA EXECUÇÃO
DESTE.

PRANCHA:



01-Mesas-18 unid

MESA EM MDF FREIJÓ E PÉ EM METALON PRETO FOSCO

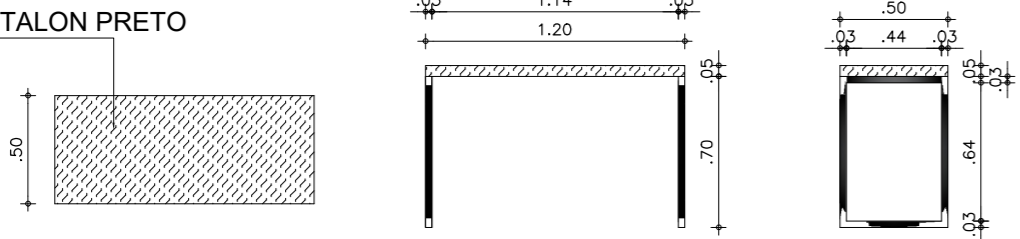

VISTA SUPERIOR VISTA FRONTAL VISTA LATERAL

04- Balcão apoio- 2 unid

BALCÃO EM MDF CINZA SAGRADO MATTE E PUXADORES EM ALUMINIO PRETO FACETADO.

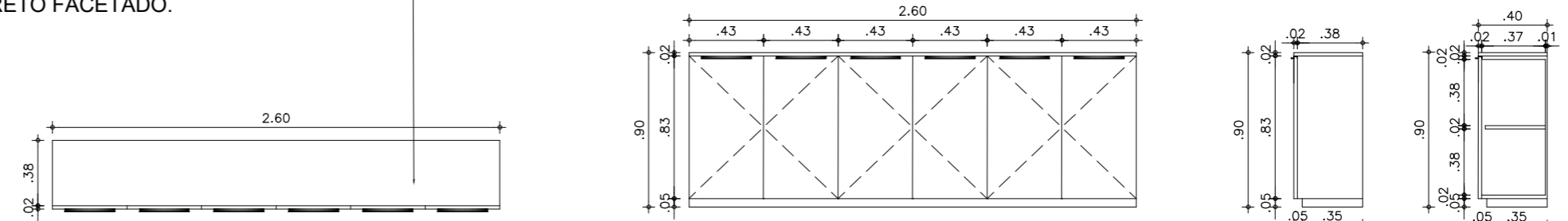

VISTA SUPERIOR VISTA FRONTAL VISTA LATERAL CORTE

CONTATOS :
Gabrielle Ximenes - CAU A1241125
Nathália Castelar- CAU 22406-6

Rua Carolina Sucupira 1680. sala 02 -
Cep.: 60140-120.
Fortaleza/CE
Cel: (85) 98777.3633|(85)
98814.6626
Email: dualliarquitetura@gmail.com

PROJETO:
PÚBLICO

AMBIENTE:
MERCADO MUNICIPAL

CONTEÚDO DA PRANCHA:
PLANTA BAIXA - MARCENARIA
E MOBILIÁRIO

CLIENTE:
PREFEITURA- IBIAPINA

LOCAL OBRA:
MERCADO MUNICIPAL DE IBIAPINA-
CE

DATA:
SET/2025

REVISÃO:
-

DESENHO:

ESCALA:
1:75

OBSERVAÇÃO:
CONFERIR E ADAPTAR AS MEDIDAS
NO LOCAL DA OBRA. EM CASO DE
DÚVIDAS, CONTATAR A AUTORA
DO PROJETO ANTES DA EXECUÇÃO
DESTE.

PRANCHA:

16/20

01A-Gaveteiros-14 unid

GAVETEIRO EM MDF CINZA SAGRADO MATTE E PUXADORES EM ALUMINIO PRETO FACETADO.

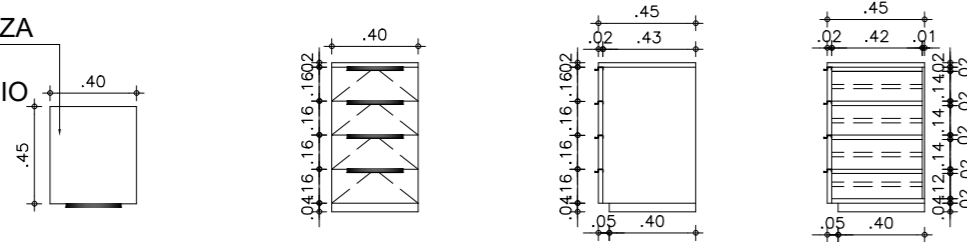

VISTA SUPERIOR VISTA FRONTAL VISTA LATERAL CORTE LATERAL

05- armario recepção- 1 unid

MÓVEL EM MDF CINZA SAGRADO MATTE E PUXADORES EM ALUMINIO PRETO FACETADO. E NICHU EM MDF FREIJÓ

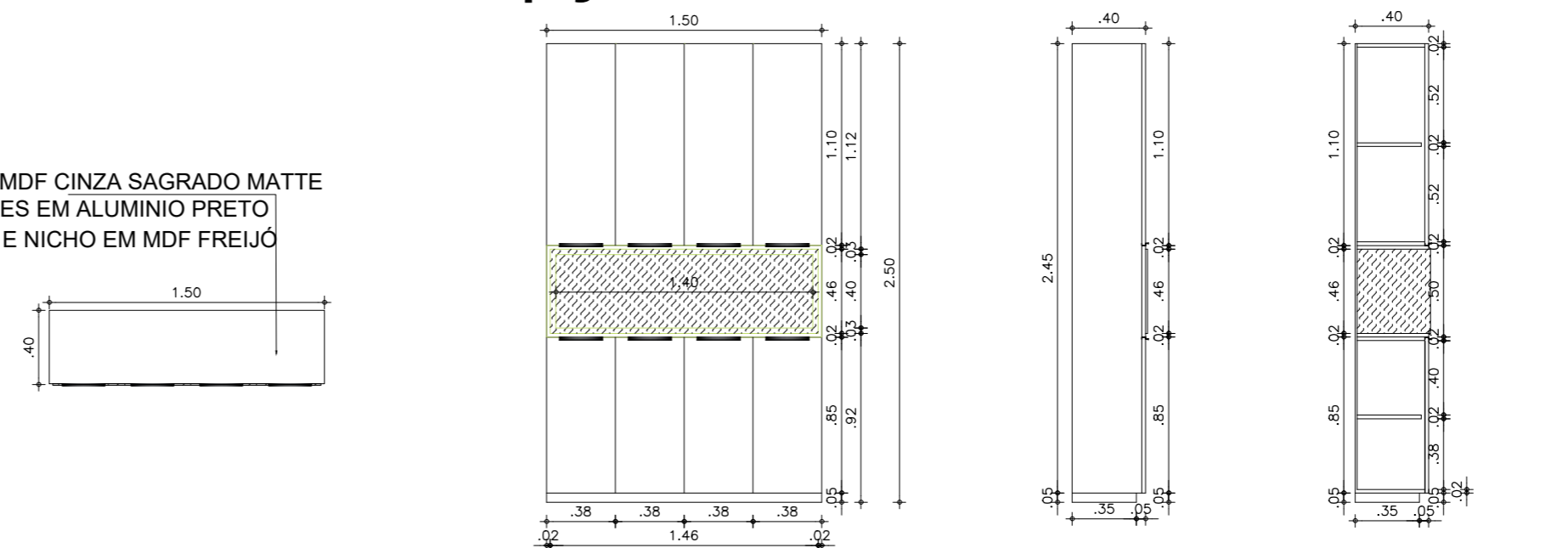

VISTA SUPERIOR VISTA FRONTAL VISTA LATERAL CORTE LATERAL

02-Mesa recepção1-1unid

BALCÃO EM MDF CINZA SAGRADO MATTE E DETALHE RIPADO(RIPA 2X2cm) EM MDF FREIJÓ

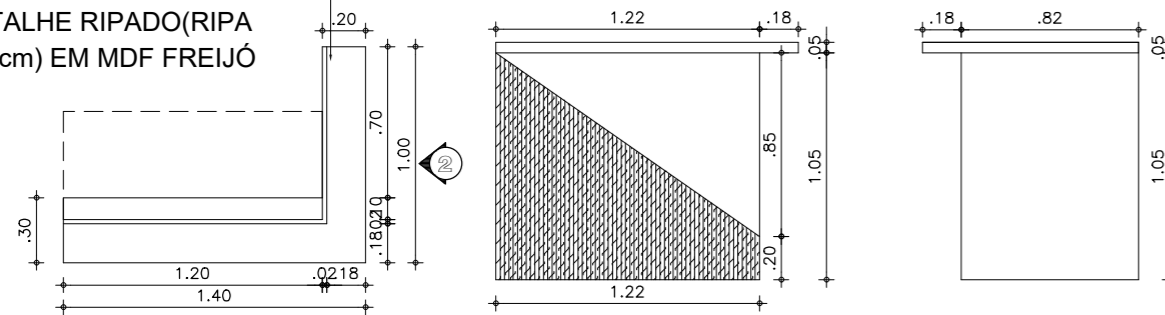

VISTA SUPERIOR VISTA 01 VISTA 02

06- armario apoio- 1 unid

BALCÃO EM MDF CINZA SAGRADO MATTE E PUXADORES EM ALUMINIO PRETO FACETADO.

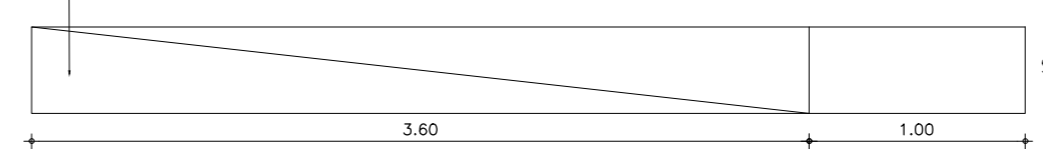

VISTA SUPERIOR

03-Mesa recepção2-1unid

BALCÃO EM MDF CINZA SAGRADO MATTE E DETALHE RIPADO (RIPA 2X2cm) EM MDF FREIJÓ

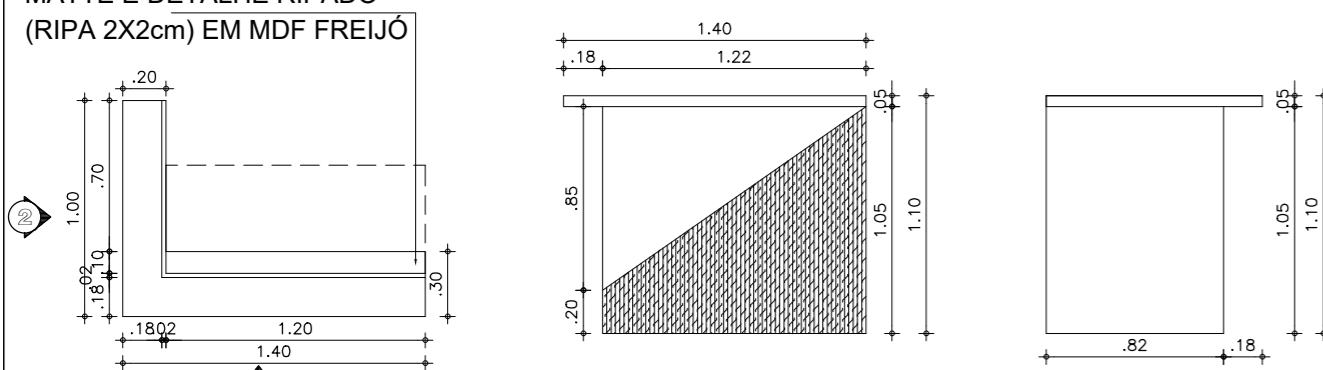

VISTA SUPERIOR VISTA 01 VISTA 02

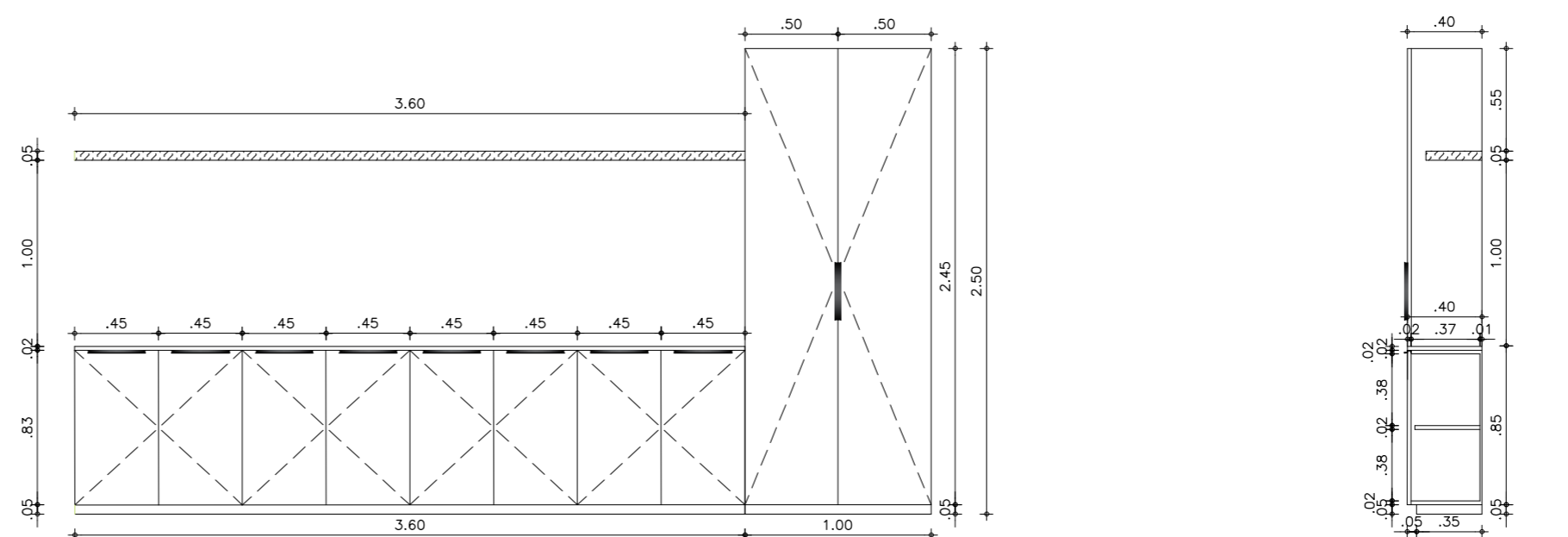

VISTA FRONTAL CORTE LATERAL

07-apoio mesa- 2 unid

MÓVEL EM MDF CINZA SAGRADO MATTE E PUXADORES EM ALUMINIO PRETO FACETADO. E NICHOS EM MDF FREIJÓ

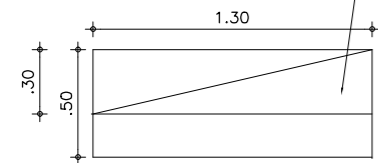

VISTA SUPERIOR

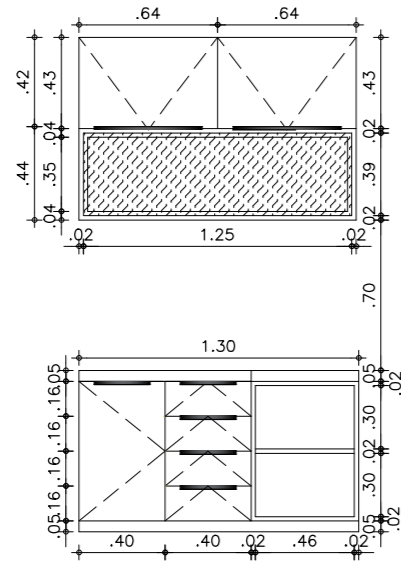

VISTA FRONTAL

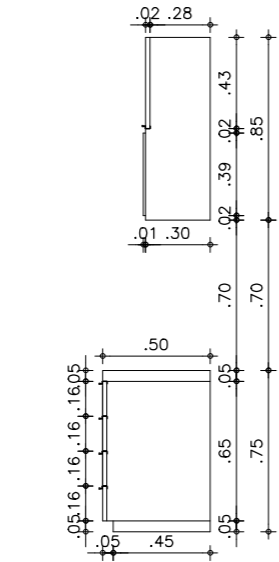

VISTA LATERAL

08-apoio mesa- 1unid

MÓVEL EM MDF CINZA SAGRADO MATTE E PUXADORES EM ALUMINIO PRETO FACETADO. E NICHOS EM MDF FREIJÓ

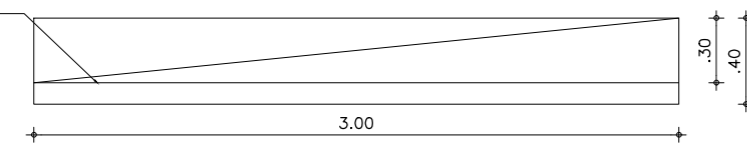

VISTA SUPERIOR

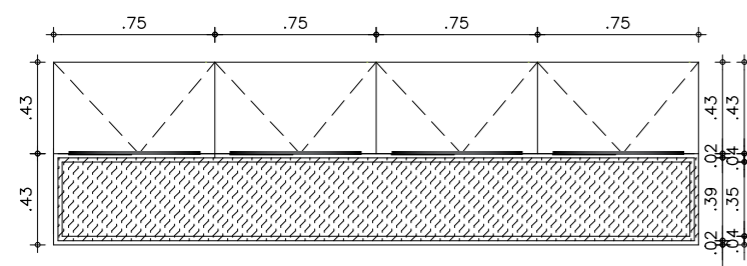

VISTA FRONTAL

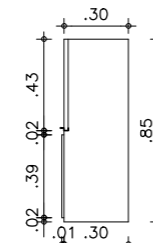

VISTA LATERAL

09-movel superior apoio- 1unid

MÓVEL EM MDF CINZA SAGRADO MATTE E PUXADORES EM ALUMINIO PRETO FACETADO. E NICHOS EM MDF FREIJÓ

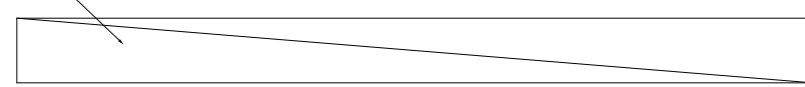

VISTA SUPERIOR

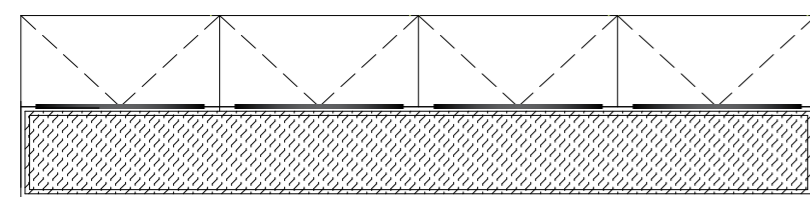

VISTA FRONTAL



VISTA LATERAL

10-Mesa organica com jarro planta- 1unid

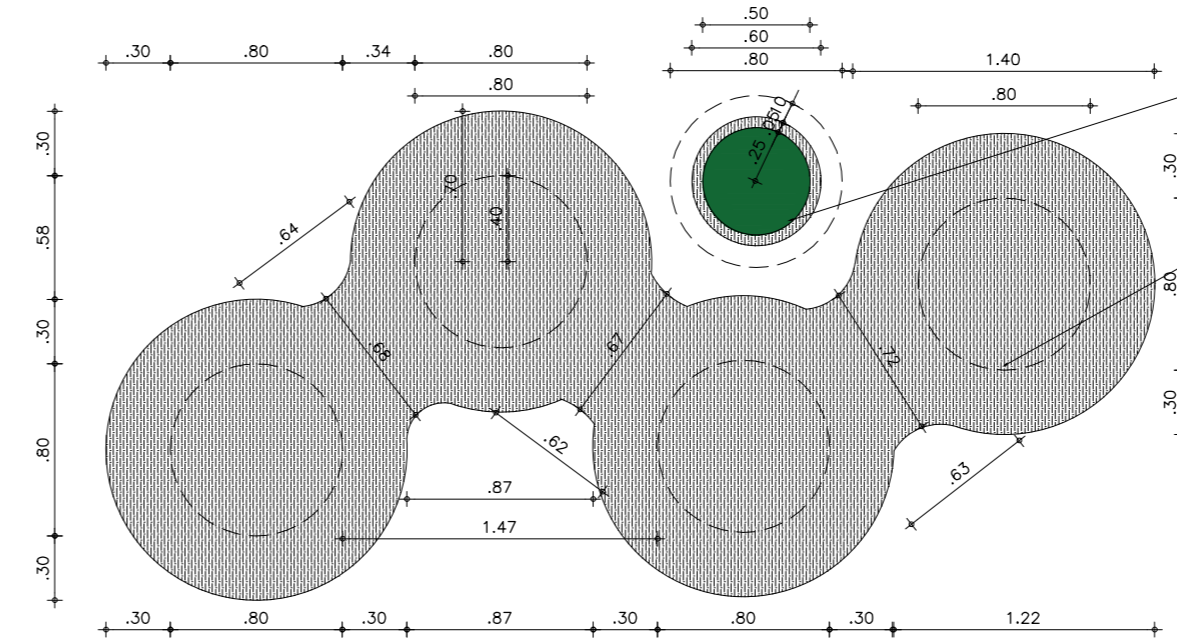

VISTA SUPERIOR

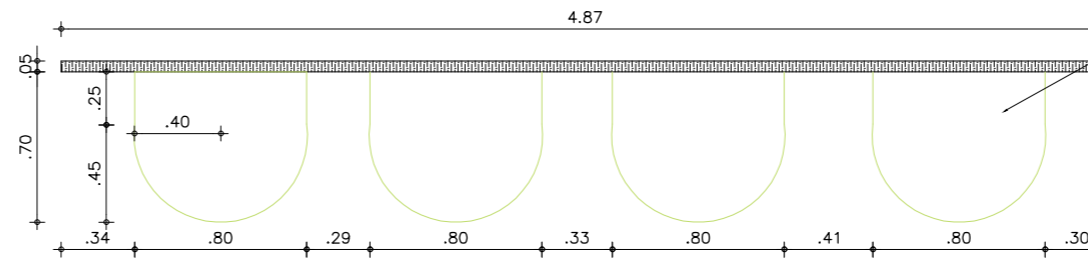

VISTA FRONTAL

DETALHE PARA POR VASO COM PLANTA EM MADEIRA E ESTRUTURA CIMENTICIA

MESA EM MADEIRA E PÉ CIMENTICIO

MESA EM MADEIRA E PÉ CIMENTICIO

DETALHE PARA POR VASO COM PLANTA EM MADEIRA E ESTRUTURA CIMENTICIA

11-Mesa redonda com jarro planta- 1unid

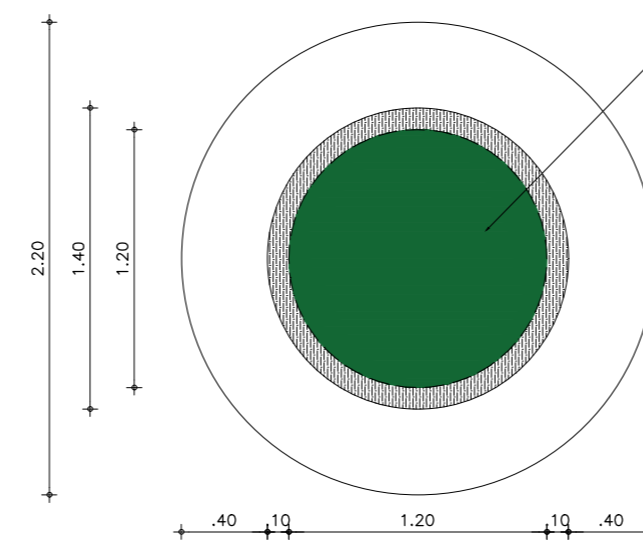

VISTA SUPERIOR

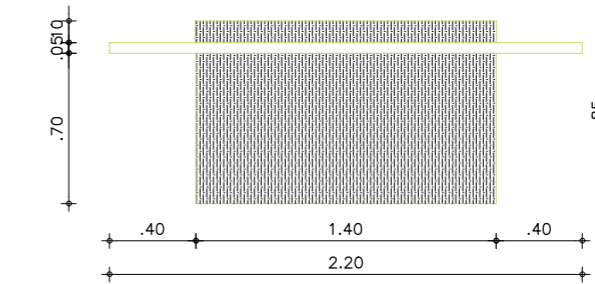

VISTA FRONTAL

MESA EM ESTRUTURA DE MADEIRA E CIMENTICIA COM DETALHE PARA POR VASO COM PLANTA NA PARTE CENTRAL

12-banco fixo madeira- 2unid

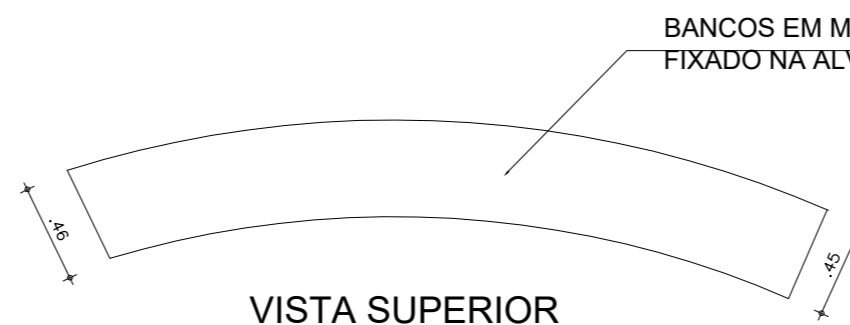

VISTA SUPERIOR

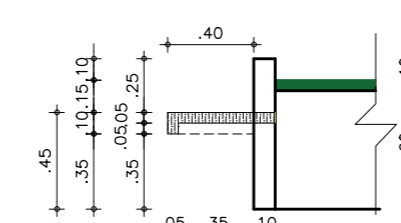

CORTE

BANCOS EM MADEIRA A SER FIXADO NA ALVEARIA

CONTATOS :
Gabrielle Ximenes - CAU A1241125
Nathália Castelar- CAU 22406-6

Rua Carolina Sucupira 1680. sala 02 -
Cep.: 60140-120.
Fortaleza/CE
Cel: (85) 98777.3633 | (85)
98814.6626
Email: dualliarquitetura@gmail.com

PROJETO:
PÚBLICO

AMBIENTE:
MERCADO MUNICIPAL

CONTEÚDO DA PRANCHA:
PLANTA BAIXA - MARCENARIA
E MOBILIÁRIO

CLIENTE:
PREFEITURA- IBIAPINA

LOCAL OBRA:
MERCADO MUNICIPAL DE IBIAPINA-
CE

DATA:
SET/2025

REVISÃO:
-

DESENHO:

ESCALA:
1:75

OBSERVAÇÃO:
CONFERIR E ADAPTAR AS MEDIDAS
NO LOCAL DA OBRA. EM CASO DE
DÚVIDAS, CONTATAR A AUTORA
DO PROJETO ANTES DA EXECUÇÃO
DESTE.

PRANCHA:

13-Balcão lanchonete

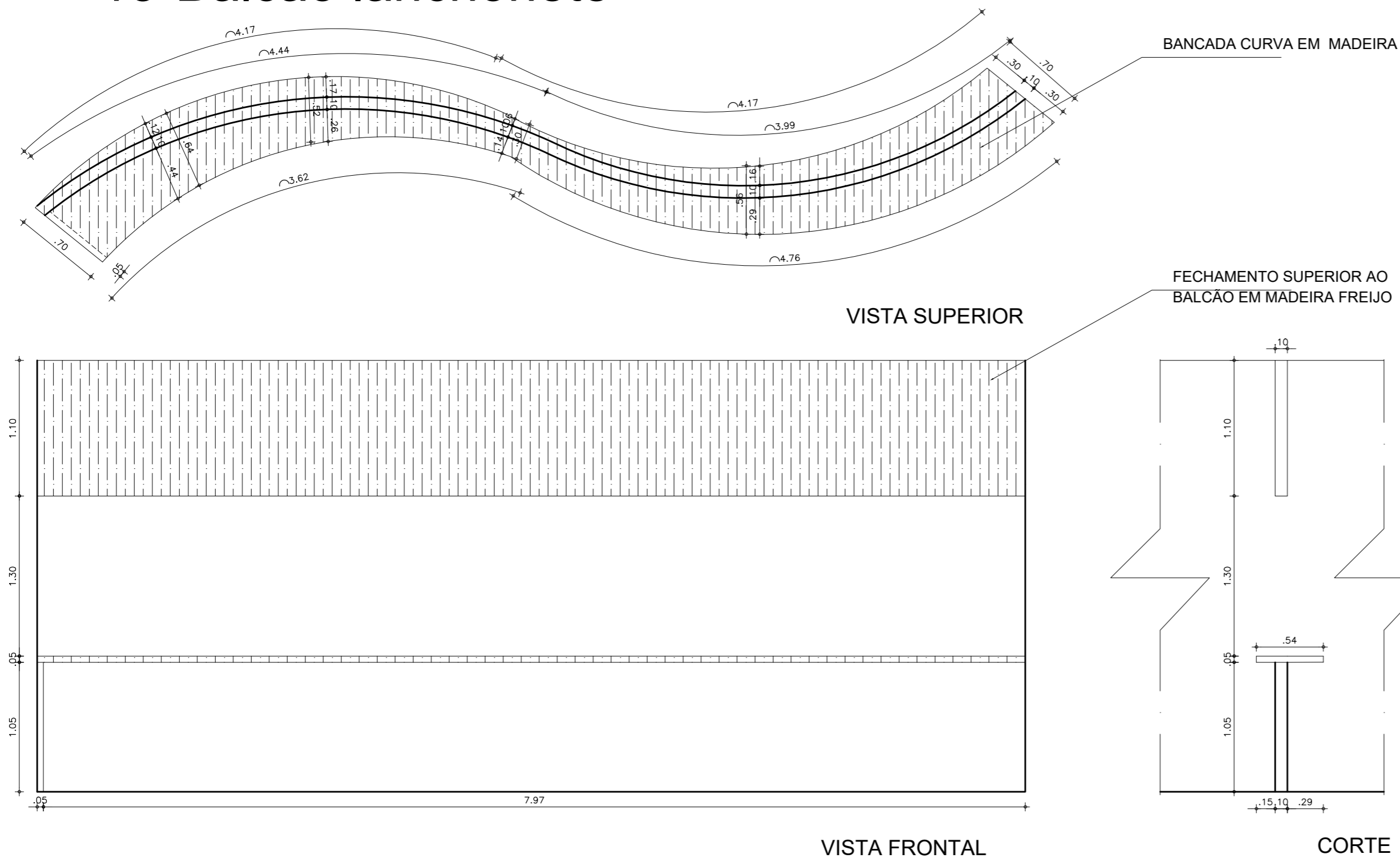

SÍMBOLO	LEGENDA MOBILIÁRIO	QUANT
16	MESA DE CENTRO REDONDA- DIAMETRO =1,20M	2 UNID
17	SOFÁ ORGANICO - 2 LADOS EM COURO COR CARAMELO. LARGURA 3,50M E 2M	1 UNID
18	POLTRONAS MADEIRA COM COURO VERDE PISTACHE	3 UNID
19	CADEIRA OFICCE COM BRAÇO E COM RODINHA- COR PRETA	18 UNID
20	CADEIRA OFICCE SEM BRAÇO E SEM RODINHA COR PRETA	10 UNID
21	CADEIRA DE ESPERA-PRETA	10 UNID
22	CADEIRAS ÁREA DE REFEIÇÃO MADEIRA COM COURO VERDE PISTACHE	17 UNID
23	BANQUETAS ALTAS MADEIRA COM COURO VERDE PISTACHE	4 UNID



CONTATOS :
 Gabrielle Ximenes - CAU A1241125
 Nathália Castelar- CAU 22406-6
 Rua Carolina Sucupira 1680. sala 02 -
 Cep.: 60140-120.
 Fortaleza/CE
 Cel: (85) 98777.3633|(85)
 98814.6626
 Email: dualliarquitetura@gmail.com

PROJETO:
 PÚBLICO
 AMBIENTE:
 MERCADO MUNICIPAL
 CONTEÚDO DA PRANCHA:
 PLANTA BAIXA - MARCENARIA
 E MOBILIÁRIO

CLIENTE:
 PREFEITURA- IBIAPINA

LOCAL OBRA:
 MERCADO MUNICIPAL DE IBIAPINA-
 CE

DATA:
 SET/2025

REVISÃO:
 -

DESENHO:

ESCALA:
 1:75

OBSERVAÇÃO:
 CONFERIR E ADAPTAR AS MEDIDAS
 NO LOCAL DA OBRA. EM CASO DE
 DÚVIDAS, CONTATAR A AUTORA
 DO PROJETO ANTES DA EXECUÇÃO
 DESTE.

PRANCHA:

14-Móvel e bancada lanchonete

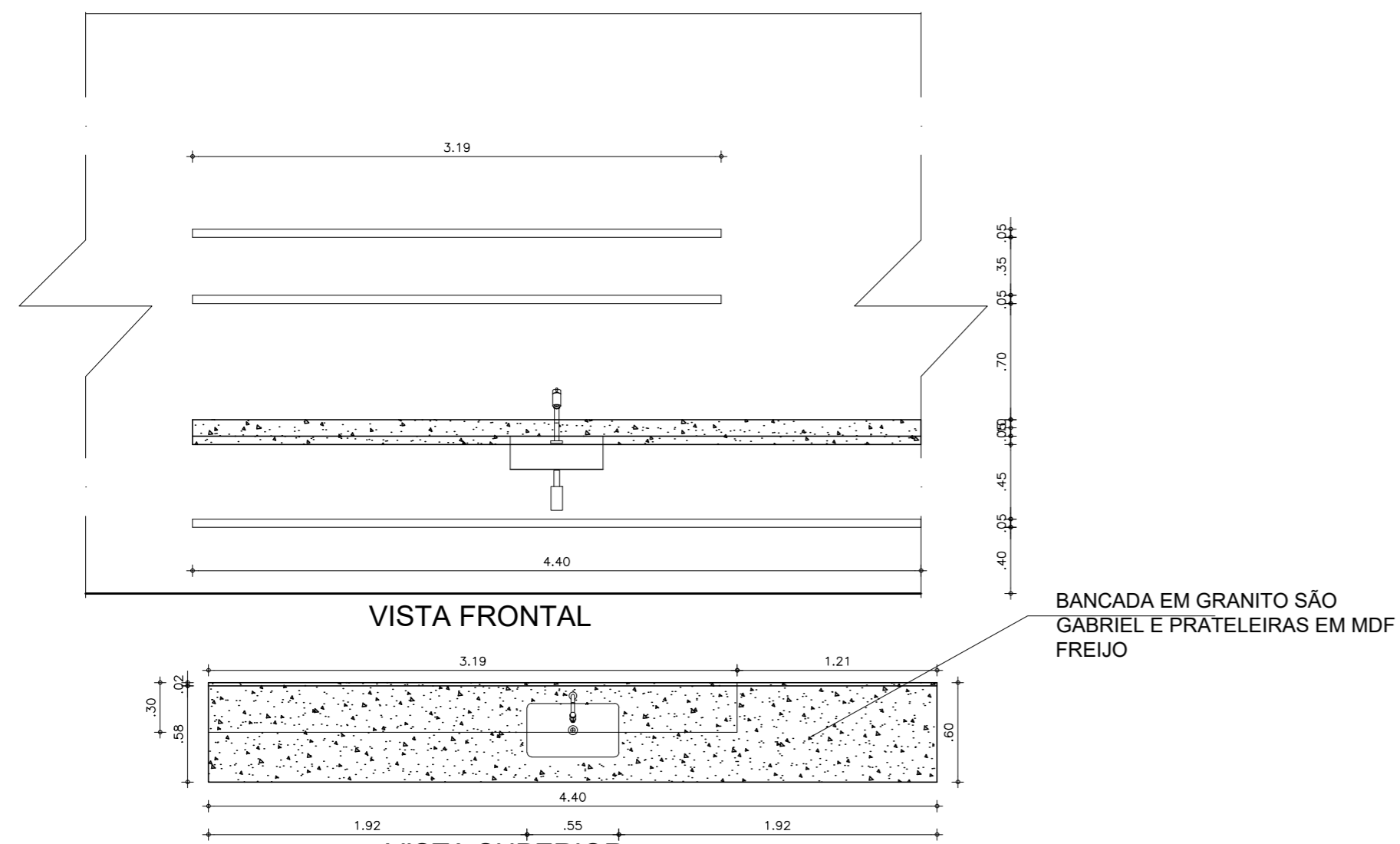

15- Bancada interna lanchonete

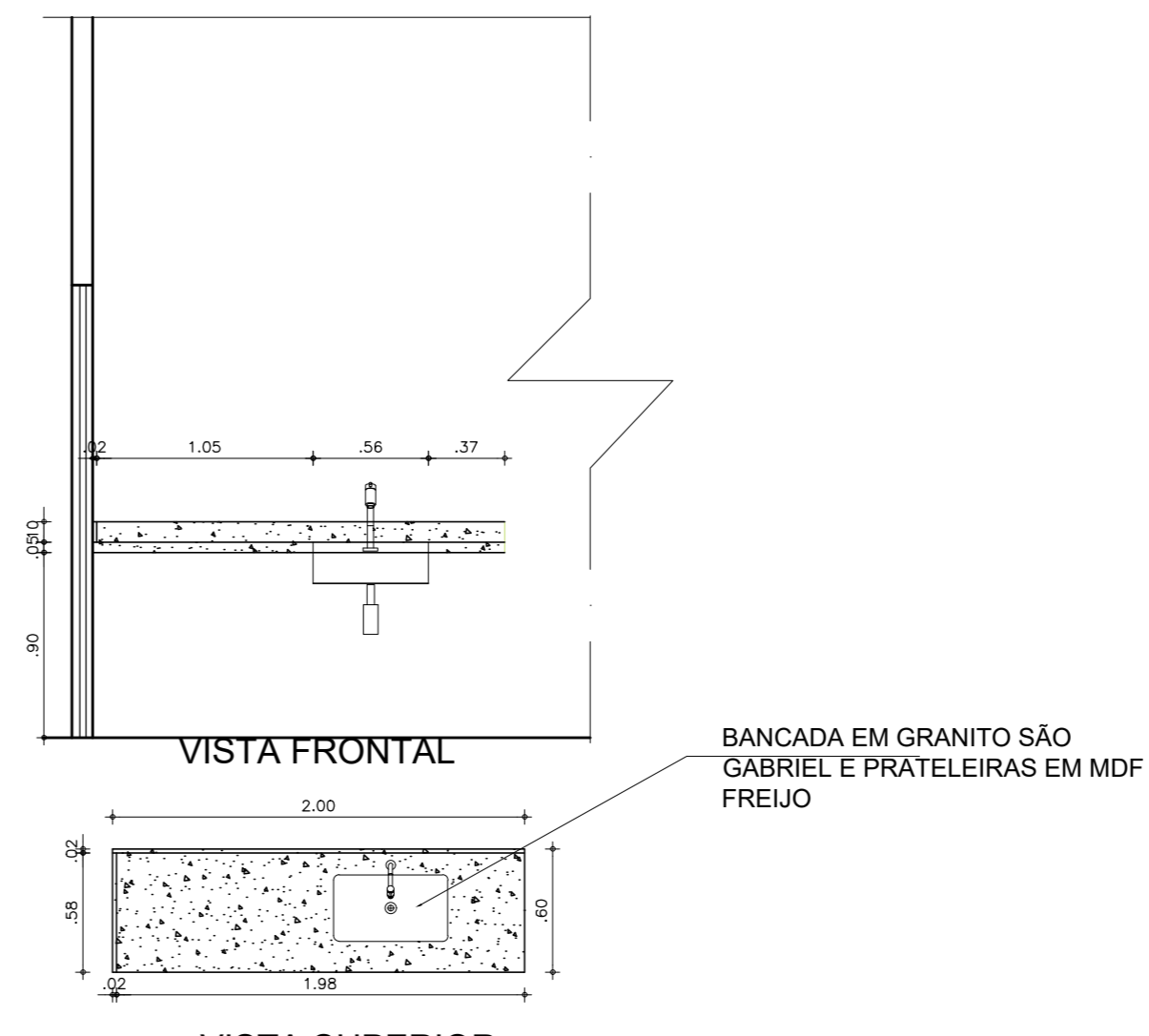

CONTATOS :
Gabrielle Ximenes - CAU A1241125
Nathália Castelar - CAU 22406-6

Rua Carolina Sucupira 1680. sala 02 -
Cep.: 60140-120.
Fortaleza/CE
Cel: (85) 98777.3633|(85)
98814.6626
Email: dualliarquitetura@gmail.com

PROJETO:
PÚBLICO

AMBIENTE:
MERCADO MUNICIPAL

CONTEÚDO DA PRANCHA:
DETALHAMENTO
BANHEIRO FEMININO

CLIENTE:
PREFEITURA- IBIAPINA

LOCAL OBRA:
MERCADO MUNICIPAL DE IBIAPINA-
CE

DATA:
SET/2025

REVISÃO:
-

DESENHO:

ESCALA:
1:75

OBSERVAÇÃO:
CONFERIR E ADAPTAR AS MEDIDAS
NO LOCAL DA OBRA. EM CASO DE
DÚVIDAS, CONTATAR A AUTORA
DO PROJETO ANTES DA EXECUÇÃO
DESTE.

PRANCHA:

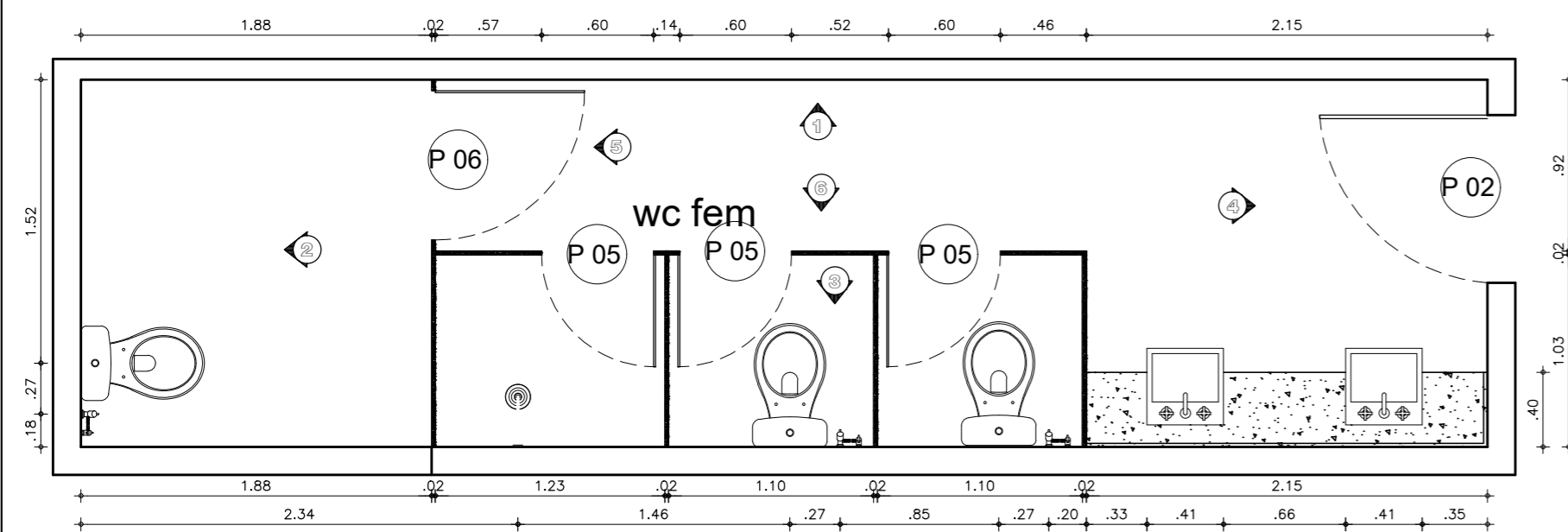

01 PLANTA BAIXA- WC FEMININO
ESCALA 1/25

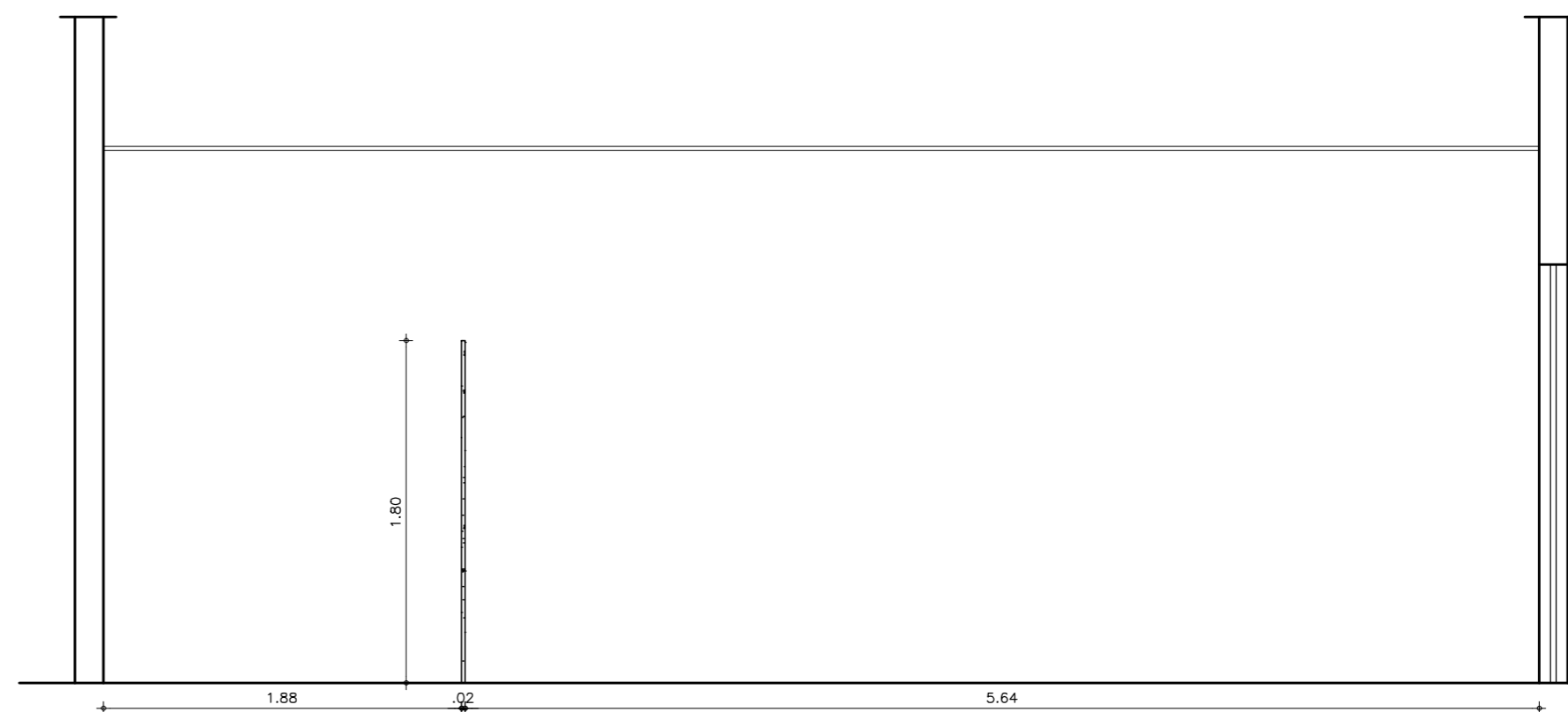

02 VISTA 01
ESCALA 1/25

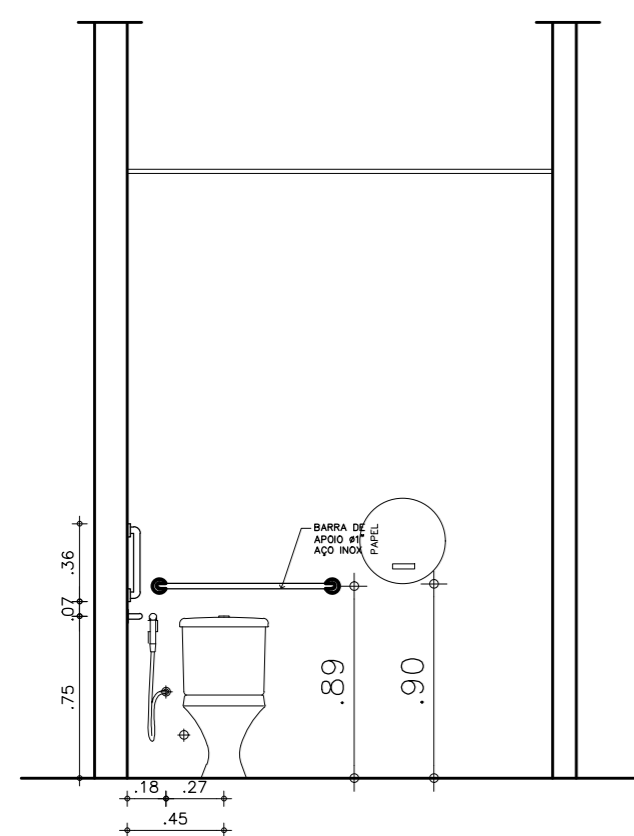

03 VISTA 02
ESCALA 1/25



04 VISTA 03
ESCALA 1/25

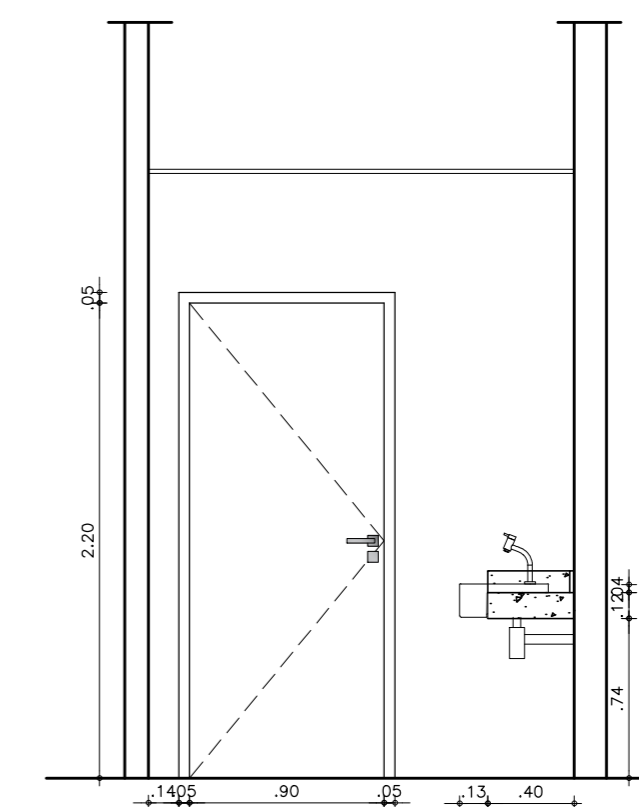

05 VISTA 04
ESCALA 1/25

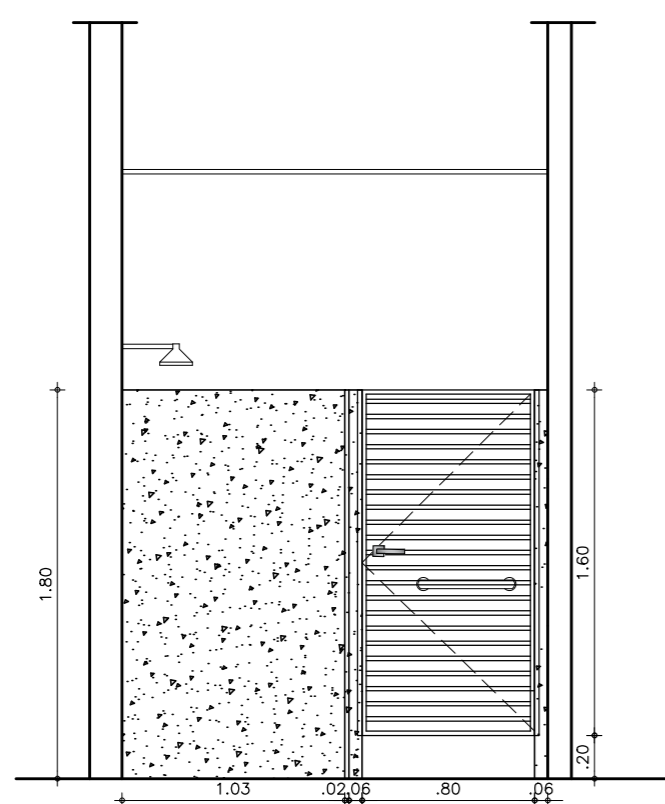

06 VISTA 05
ESCALA 1/25

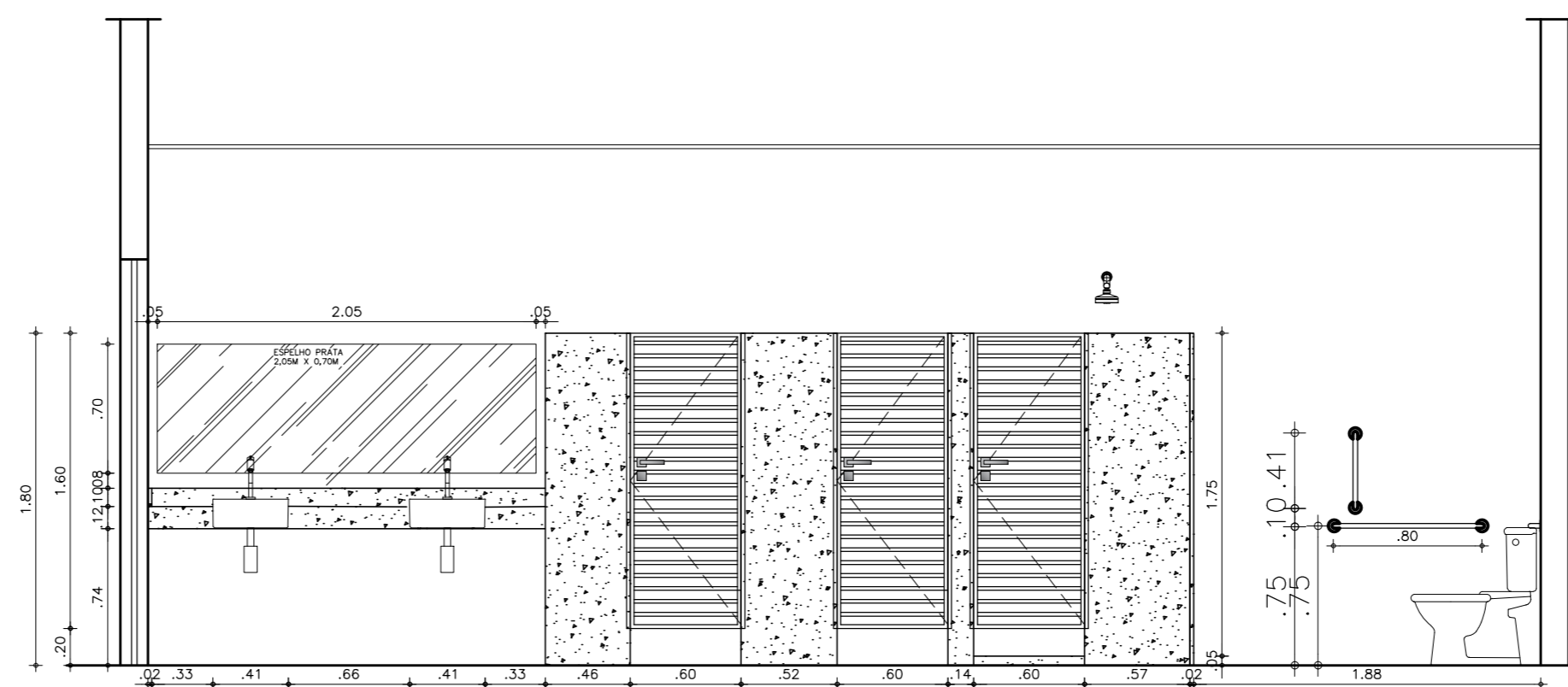

07 VISTA 06
ESCALA 1/25

CONTATOS :
Gabrielle Ximenes - CAU A1241125
Nathália Castelar- CAU 22406-6

Rua Carolina Sucupira 1680. sala 02 -
Cep.: 60140-120.
Fortaleza/CE
Cel: (85) 98777.3633|(85)
98814.6626
Email: dualliarquitetura@gmail.com

PROJETO:
PÚBLICO

AMBIENTE:
MERCADO MUNICIPAL

CONTEÚDO DA PRANCHA:
DETALHAMENTO
BANHEIRO MASCULINO

CLIENTE:
PREFEITURA- IBIAPINA

LOCAL OBRA:
MERCADO MUNICIPAL DE IBIAPINA-
CE

DATA:
SET/2025

REVISÃO:
-

DESENHO:

ESCALA:
1:75

OBSERVAÇÃO:
CONFERIR E ADAPTAR AS MEDIDAS
NO LOCAL DA OBRA. EM CASO DE
DÚVIDAS, CONTATAR A AUTORA
DO PROJETO ANTES DA EXECUÇÃO
DESTE.

PRANCHA:

20/20

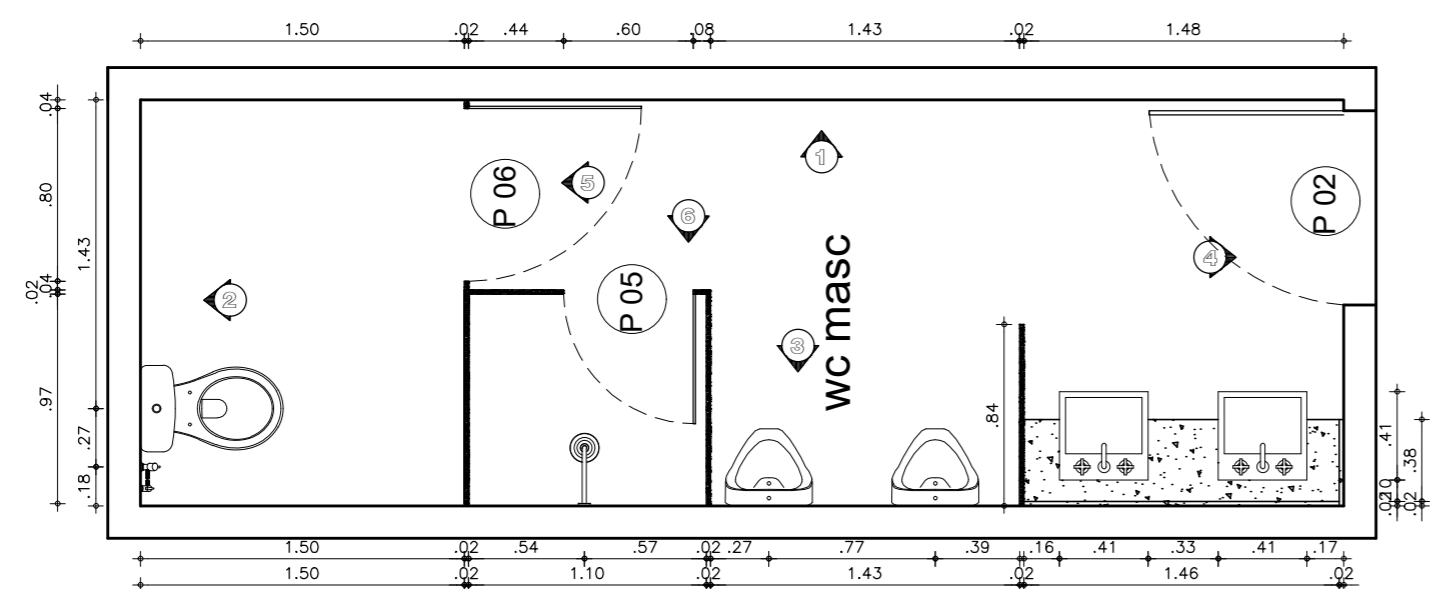

01 PLANTA BAIXA- WC MASCULINO
ESCALA 1/25

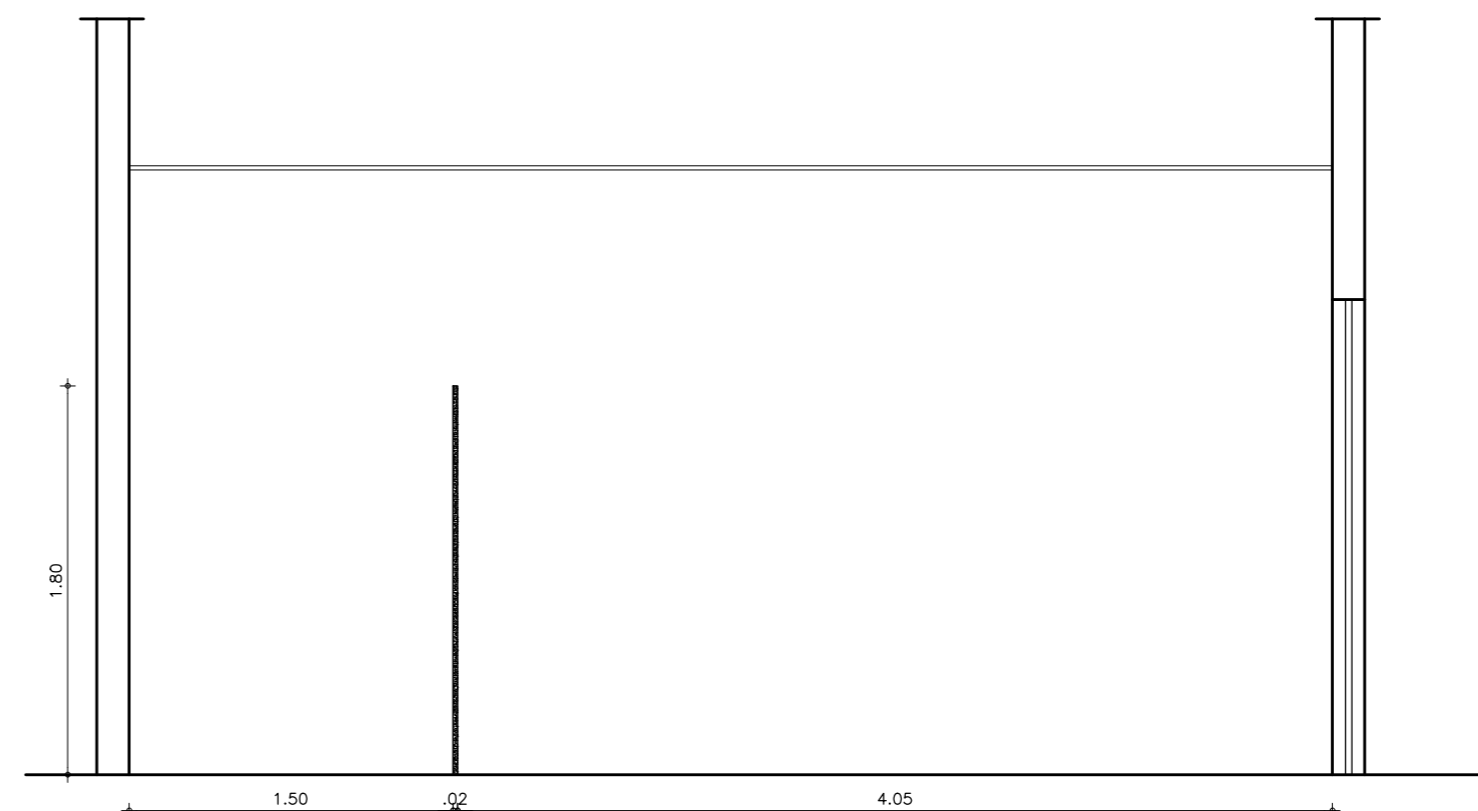

02 VISTA 01
ESCALA 1/25

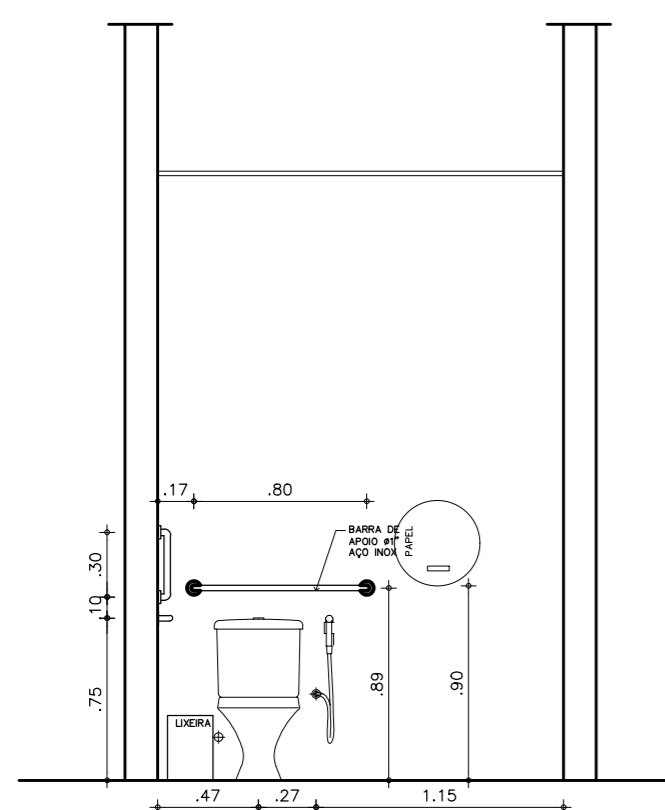

03 VISTA 02
ESCALA 1/25

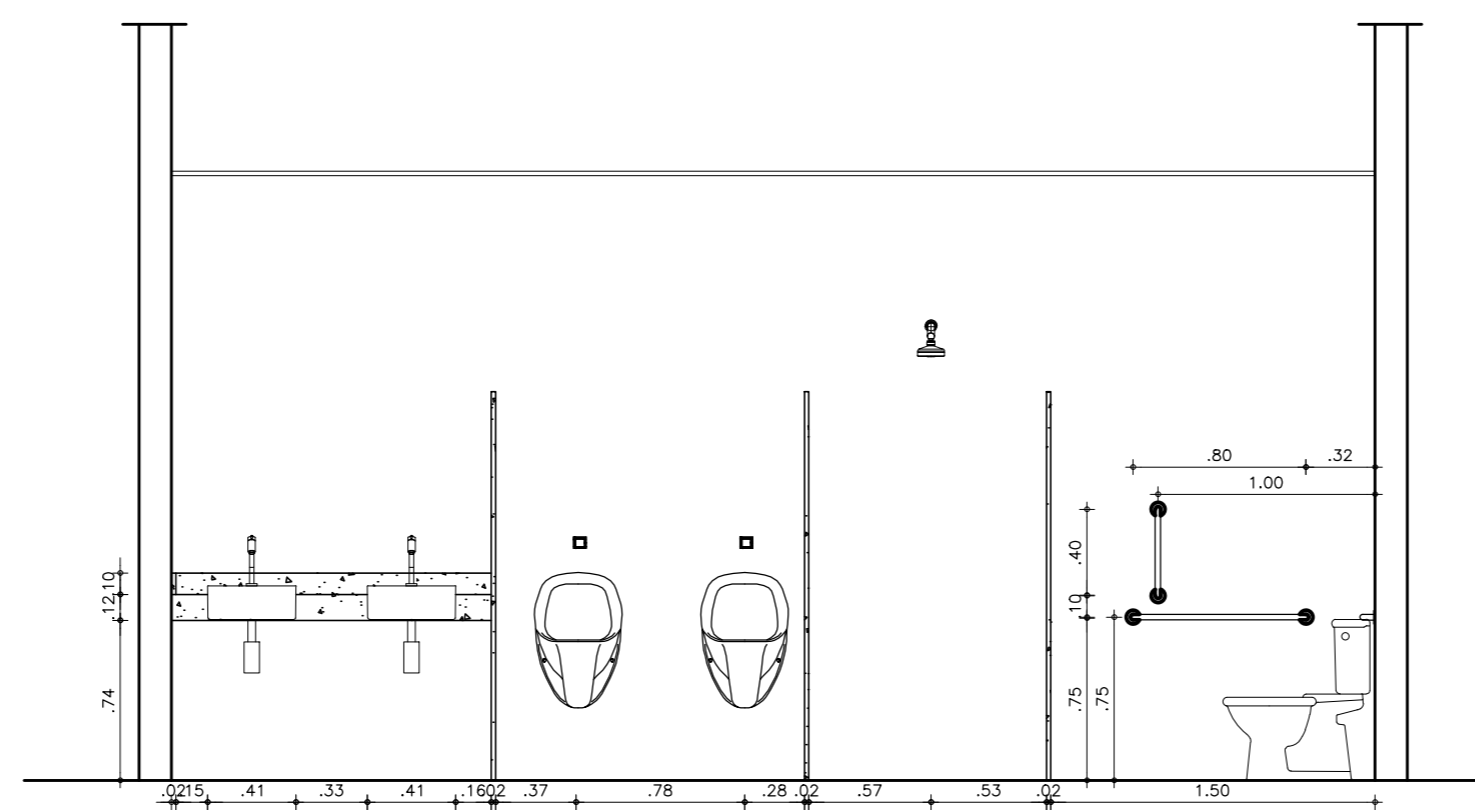

04 VISTA 03
ESCALA 1/25

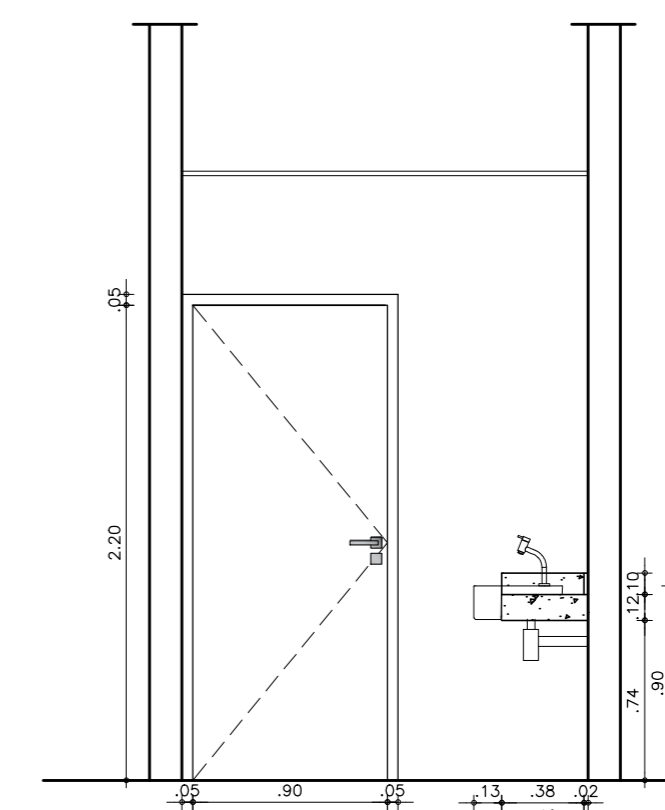

05 VISTA 04
ESCALA 1/25

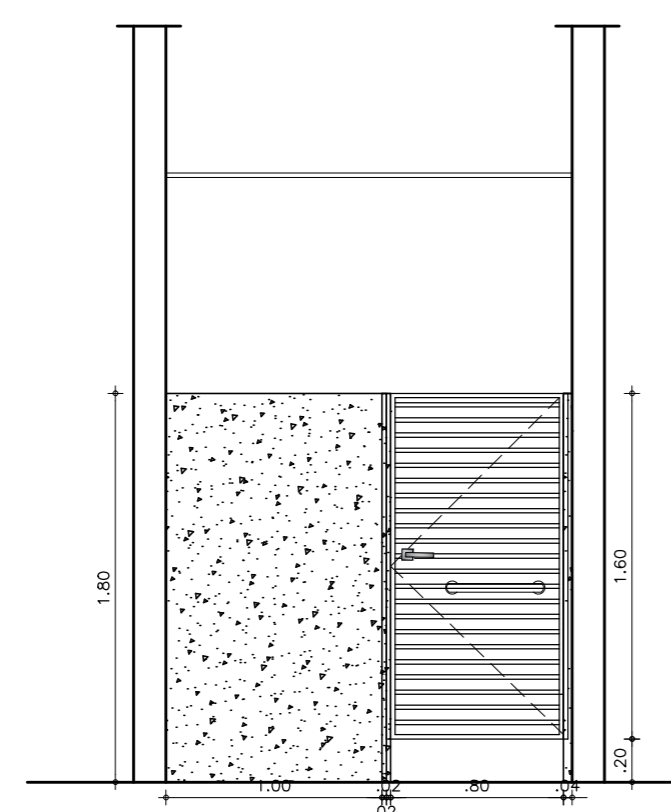

06 VISTA 05
ESCALA 1/25

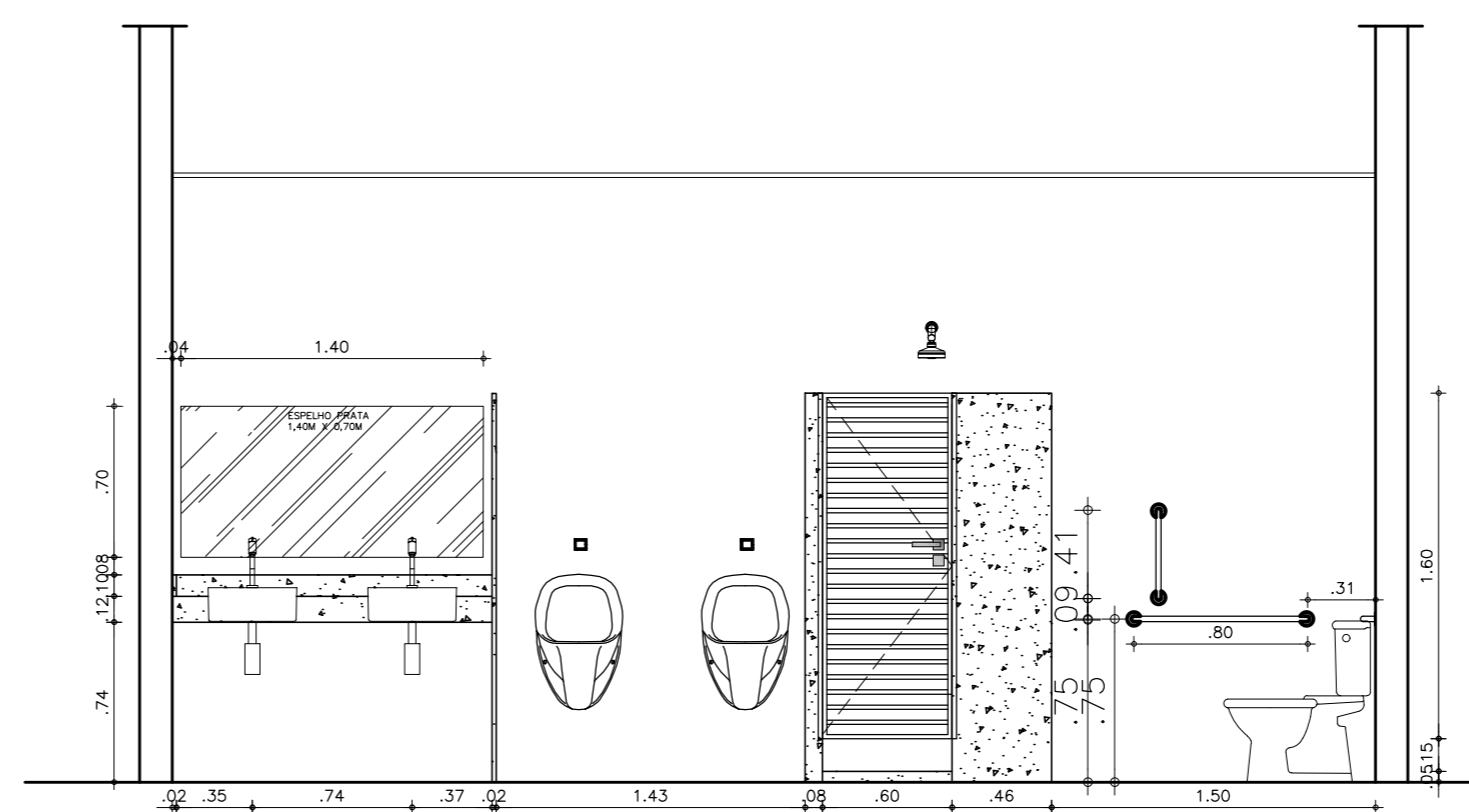

07 VISTA 06
ESCALA 1/25