

01 PLANTA BAIXA
esc 1:125

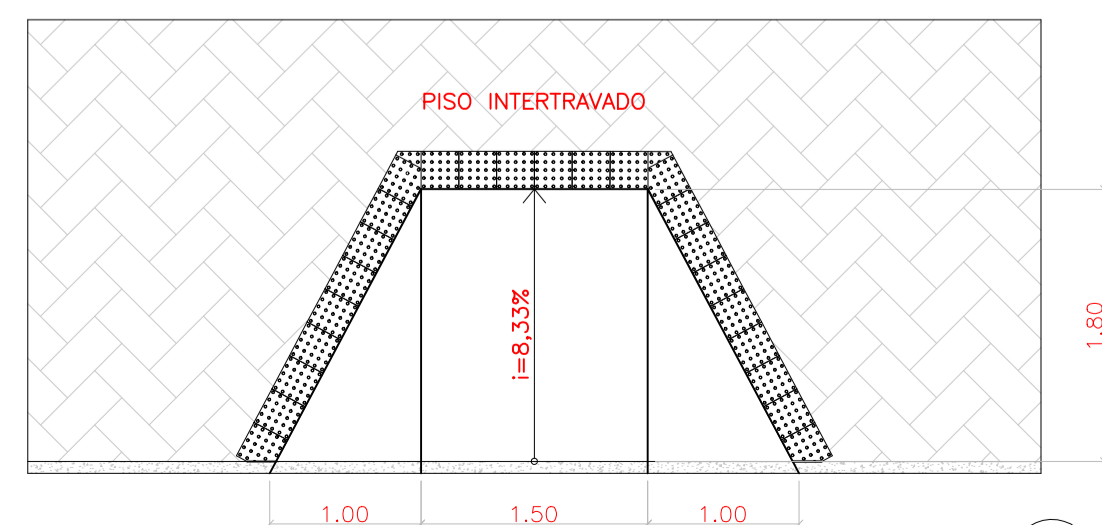

02 DETALHE RAMPA
esc 1:50

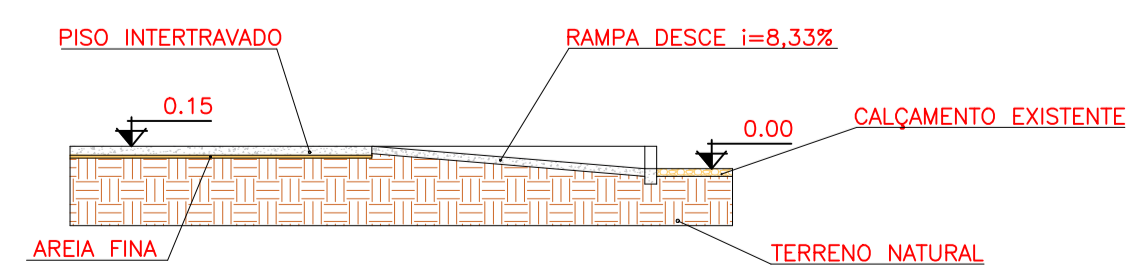

03 DETALHE RAMPA (CORTE)
esc 1:50

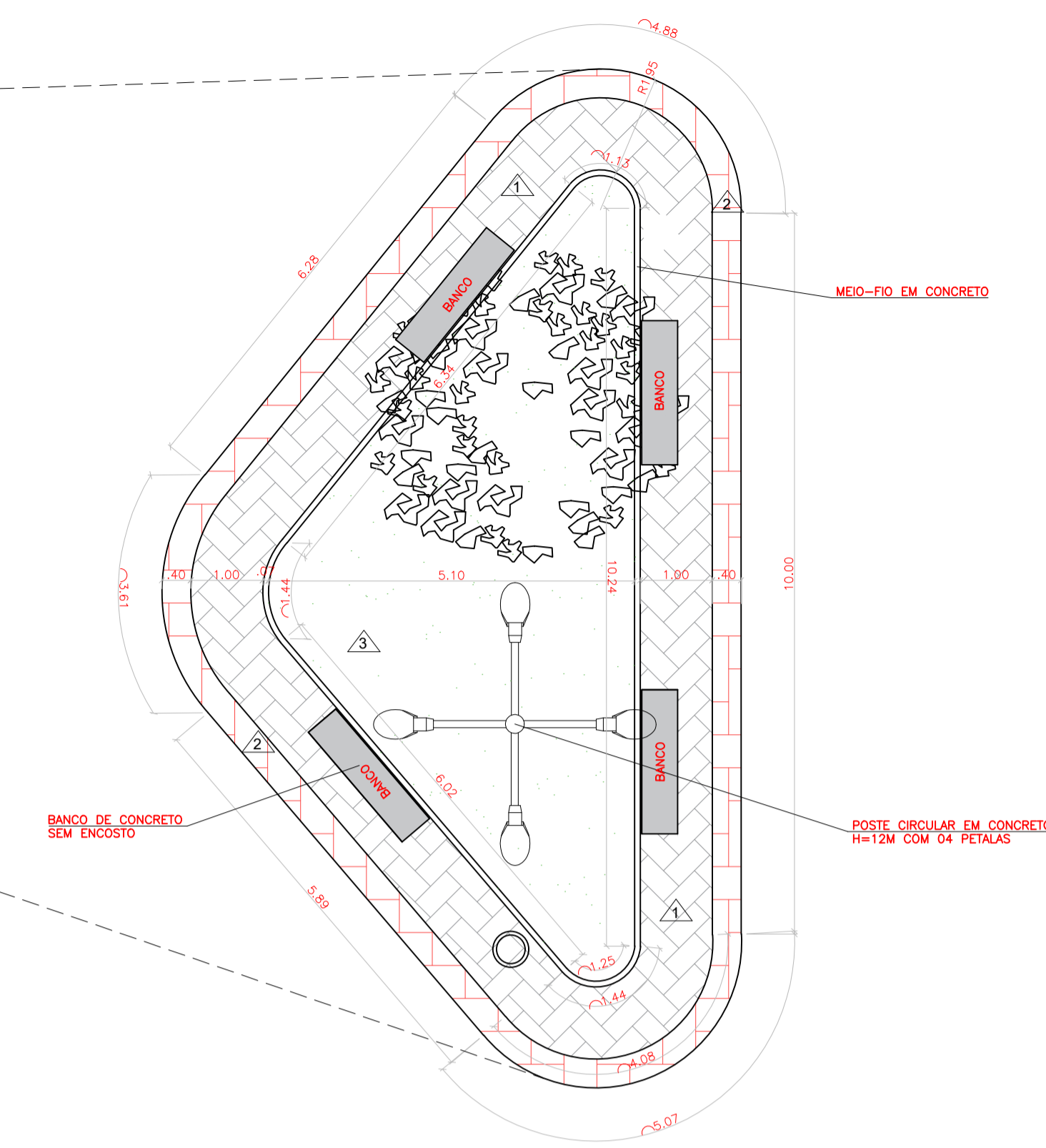

04 DETALHE CANTEIRO 1 - PLANTA BAIXA
esc 1:75

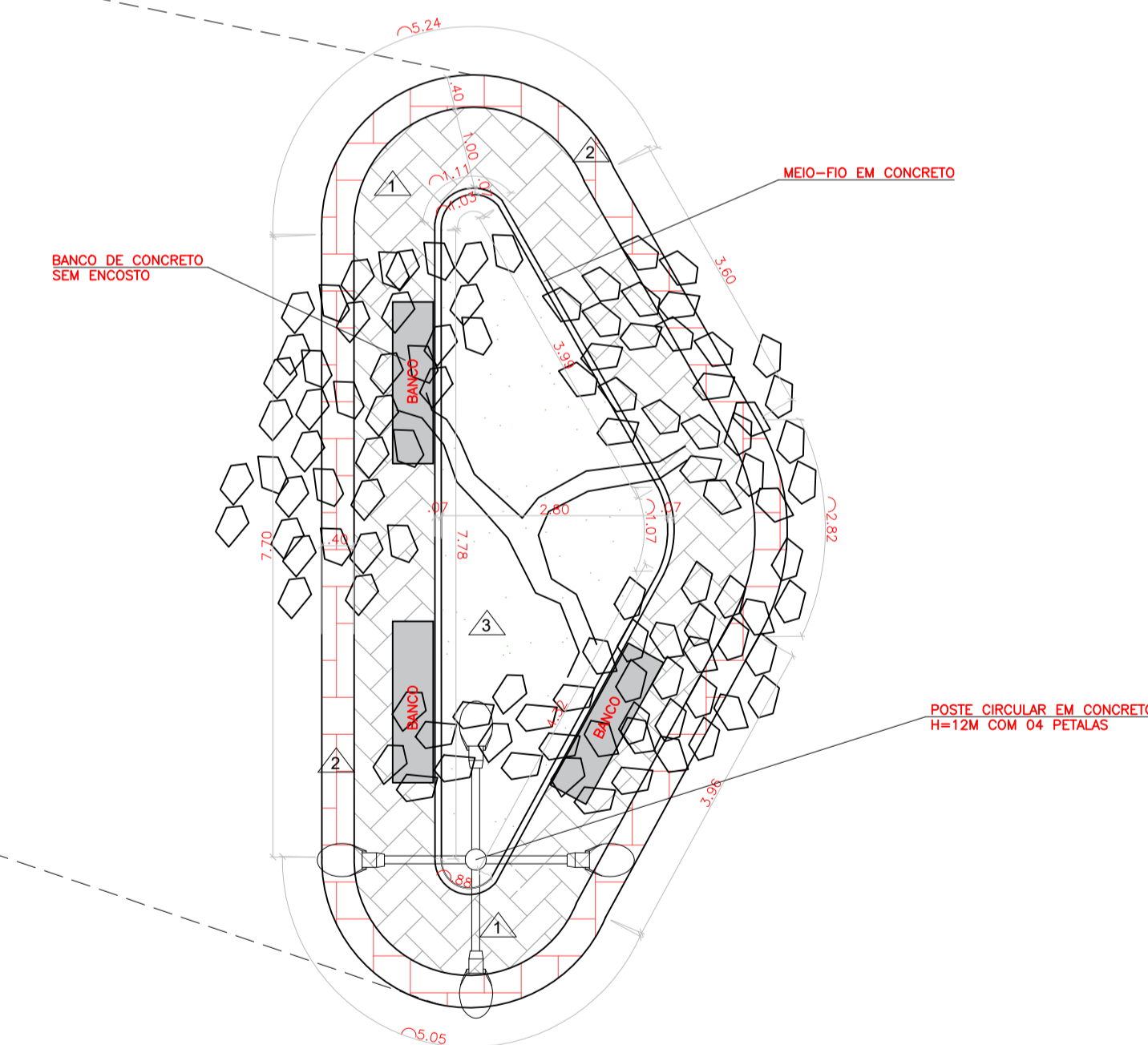

05 DETALHE CANTEIRO 2 - PLANTA BAIXA
esc 1:75

LEGENDA PISOS

- ▲ PISO INTERTRAVADO TIPO TIJOLINHO (20X10)cm Exp:6cm NA COR NATURAL
- ▲ PISO INTERTRAVADO TIPO TIJOLINHO (20X10)cm Exp:6cm NA COR VERMELHO
- ▲ GRAMA

QUADRO DE ÁREAS

ÁREA DO TERRENO:	2.400,00m ²
ÁREA DO PISO INTERTRAVADO NATURAL:	1.930,00 m ²
ÁREA DO PISO INTERTRAVADO COLORIDO:	120,00 m ²
ÁREA DE CANTEIRO:	420,00 m ²

RESPONSÁVEL TÉCNICO:			
TÍTULO: PRAÇA DA LOCALIDADE DE VEREDA			
PROJETO: PROJETO ARQUITETÔNICO			
ENDEREÇO: PRAÇA DA IGREJA NOSSA SENHORA DAS DORES, LOCALIDADE DE VEREDA, IBIAPINAIVE			
ÁREAS		CONTEÚDO: PAGINAÇÃO DE PISOS PLANTA BAIXA CANTEIROS DETALHAMENTO	
DATA: 17/04/2024	ESCALA: S/E	DESENHO: MARCOS MARQUES	FOLHA: 03/06
OBS:			