

Secretaria de
Obras e
Desenvolvimento
Urbano



Beberibe
PREFEITURA



CURVA ABC DE SERVIÇOS

Elton Lucas Barbosa Gomes
Arquiteto e Urbanista
CAU N° A2445395

ORÇAMENTO - CURVA ABC DE SERVIÇOS

OBRA: CONSTRUÇÃO DE PRAÇA NA LOCALIDADE DO ALTO DAS CARAUBAS



DESCRICÃO: Construção de Praça no Distrito de Itapeim - Beberibe
 LOCAL: ALTO DAS CARAUBAS - ITAPEIM

DATA: BDI: 27,35%

FONTE	VERSÃO	HORA	MES
ORSE	202601	111,51%	69,72%
SEINFRA	028 T COM DESONERAÇÃO	84,44%	47,48%
SINAPI	2025/09 COM DESONERAÇÃO	92,17%	53,50%
PRÓPRIA	PRÓPRIA	0,00%	0,00%

CÓDIGO	DESCRICÃO	FONTE	TIPO	UNIDADE	QUANTIDADE	PREÇO UNITÁRIO	PREÇO TOTAL	%	ACUMUL. %	CL
C0330	ATERRO C/COMPACTAÇÃO MANUAL S/CONTROLE, MAT. C/AQUISIÇÃO	SEINFRA	Serviço	M3	200,03	R\$ 138,02	R\$ 27.608,14	14,21%	14,21%	A
COMP. 1103.1	PERGOLADO RETANGULAR (4m x 2m) EM MADEIRA DE LEI ENVERNIZADA COM FUNDAÇÃO EM CONCRETO (0,60m x 0,60m x 0,60m) + RIPADO (MAR25)	PRÓPRIA	Serviço	UN	3,00	R\$ 5.891,28	R\$ 17.073,84	8,79%	22,99%	A
C5028	PISO INTERTRAVADO TIPO TUIOLINHO (20 X 10 X 4CM), CINZA - COMPACTAÇÃO MECANIZADA	SEINFRA	Serviço	M2	245,76	R\$ 64,83	R\$ 15.932,62	8,20%	31,19%	A
C1864	PEDRA PORTUGUESA - COR BRANCA	SEINFRA	Serviço	M2	60,54	R\$ 231,59	R\$ 14.020,46	7,21%	38,41%	A
C0074	ALVENARIA DE TUIOLO CERÂMICO FURADO (9x19x19)cm C/ARGAMASSA MISTA DE CAL HIDRATADA ESP=20 cm	SEINFRA	Serviço	M2	82,02	R\$ 138,70	R\$ 11.376,17	5,85%	44,26%	A
C0056	ALVENARIA DE EMBASAMENTO DE TUIOLO FURADO, C/ ARGAMASSA MISTA C/ CAL HIDRATADA (1:28)	SEINFRA	Serviço	M3	14,55	R\$ 734,22	R\$ 10.682,90	5,50%	49,76%	A
C4764	POÇO TUBULAR C/ TUBO GEOMECÂNICO DE 6", PROFUNDIDADE 100M, COMPLETAMENTE EXECUTADO, INCLUSIVE MARCAÇÃO (FORNECIMENTO E EXECUÇÃO)	SEINFRA	Serviço	UN	0,20	R\$ 47.468,55	R\$ 9.493,71	4,89%	54,64%	B
C3611	BANCO DE MADEIRA C/ASSENTO FIXADO EM CONCRETO E ENCOSTO FIXADO EM TUBO DE AÇO GALVANIZADO 3" (MÓDULO DE 2,60m)	SEINFRA	Serviço	UN	6,00	R\$ 1.557,82	R\$ 9.346,92	4,81%	59,45%	B
C1221	EMBOÇO C/ ARGAMASSA DE CIMENTO E AREIA S/ PENEIRAR, TRAÇO 1:4	SEINFRA	Serviço	M2	175,78	R\$ 46,46	R\$ 8.166,74	4,20%	63,66%	B
COMP-MOB-001	BANCO DE MADEIRA EM BALANÇO SOBRE APOIOS METÁLICOS (0,40 m x 0,05 m)	PRÓPRIA	Serviço	M	18,46	R\$ 415,64	R\$ 7.672,71	3,95%	67,60%	B
COMP-ADM-PCACAR	ADMINISTRAÇÃO DE OBRA - PRAÇA ALTO DAS CARAUBAS	PRÓPRIA	Serviço	%	100,00	R\$ 68,04	R\$ 6.804,00	3,50%	71,10%	B
C2126	REBOCO C/ARGAMASSA PRÉ-FABRICADA ESP=5 mm P/ PAREDE	SEINFRA	Serviço	M2	172,01	R\$ 38,83	R\$ 6.679,15	3,44%	74,54%	B
101092	PISO EM GRANITO APLICADO EM CALÇADAS OU PISOS EXTERNOS. AF_05/2020	SINAPI	Serviço	M2	12,96	R\$ 494,97	R\$ 6.414,81	3,30%	77,84%	B
C1630	LOCAÇÃO DA OBRA - EXECUÇÃO DE GABARITO	SEINFRA	Serviço	M2	414,40	R\$ 9,11	R\$ 3.775,18	1,94%	79,79%	B
C3858	ALVENARIA DE TUIOLO CERÂMICO FURADO (9x19x19)cm C/ARGAMASSA MISTA DE CAL HIDRATADA, ESP=30cm	SEINFRA	Serviço	M2	17,96	R\$ 202,27	R\$ 3.632,77	1,87%	81,65%	C
C2009	POSTE DE FERRO P/ JARDIM H=2,80M, C/ GLOBO E LÂMPADA VAPOR DE SÓDIO 70W	SEINFRA	Serviço	UN	6,00	R\$ 603,70	R\$ 3.622,20	1,86%	83,52%	C
C3449	MEIO FIO PRÉ MOLDADO (0,07x0,30x1,00)m C/REJUNTAMENTO	SEINFRA	Serviço	M	90,92	R\$ 35,01	R\$ 3.183,11	1,64%	85,16%	C
C1614	LATEX DUAS DEMÃOS EM PAREDES EXTERNAS S/MASSA	SEINFRA	Serviço	M2	105,36	R\$ 29,10	R\$ 3.065,98	1,58%	86,73%	C
C2102	RASPAGEM E LIMPEZA DO TERRENO	SEINFRA	Serviço	M2	414,40	R\$ 5,88	R\$ 2.436,67	1,25%	87,99%	C
C4624	PISO PODOTÁTIL EXTERNO EM PMC ESP. 3CM, ASSENTADO COM ARGAMASSA (FORNECIMENTO E ASSENTAMENTO)	SEINFRA	Serviço	M2	13,02	R\$ 180,81	R\$ 2.354,15	1,21%	89,20%	C
COMP. 1301	BRINQUEDO TIPO GANGORRA, COM ESTRUTURA EM MADEIRA DE EUCALIPTO TRATADO	PRÓPRIA	Serviço	UN	2,00	R\$ 956,13	R\$ 1.910,26	0,98%	90,18%	C
C1189	ELETRODUTO PVC ROSC. D= 50mm (1 1/2")	SEINFRA	Serviço	M	51,70	R\$ 33,68	R\$ 1.741,26	0,90%	91,08%	C
C0776	CHAPISCO C/ ARGAMASSA DE CIMENTO E AREIA S/ PENEIRAR TRAÇO 1:3 ESP = 5mm P/ PAREDE	SEINFRA	Serviço	M2	175,78	R\$ 9,45	R\$ 1.661,72	0,85%	91,93%	C

Ethon Lucas Barbosa Gomes
Arquiteto e Urbanista

Página 48
 Rubrica
 BE - SETOR DE LICITAÇÃO - P.M.
 BE - SETOR DE LICITAÇÃO - P.M.
 Rubrica
 Página

ORÇAMENTO - CURVA ABC DE SERVIÇOS



OBRA: CONSTRUÇÃO DE PRAÇA NA LOCALIDADE DO ALTO DAS CARAUBAS

DESCRIÇÃO: Construção de Praça no Distrito de Itapeim - Beberibe

LOCAL: ALTO DAS CARAUBAS - ITAPEIM

DATA: BDI: 27,35%

VERSÃO	HORA	MES
2026001	111,51%	69,72%
028.1 COM DESONERAÇÃO	84,44%	47,48%
2025/09 COM DESONERAÇÃO	92,17%	53,50%
PRÓPRIA	0,00%	0,00%

CÓDIGO	DESCRIÇÃO	FONTE	TIPO	UNIDADE	QUANTIDADE	PREÇO UNITÁRIO	PREÇO TOTAL	%	ACUMUL. %	CL
C0230	ÁRVORES ORNAMENTAIS EM GERAL INCLUSIVE CONSERVAÇÃO	SEINFRA	Serviço	M2	6,00	R\$ 230,29	R\$ 1.381,74	0,71%	92,64%	C
C2181	REGULARIZAÇÃO DE BASE C/ ARGAMASSA CIMENTO E AREIA S/ PENEIRAR, TRAÇO 1:3 - ESP= 3cm	SEINFRA	Serviço	M2	34,94	R\$ 37,70	R\$ 1.317,24	0,68%	93,32%	C
C3504	CAIXA ALVENARIA / REBOCO / C/ TAMPA CONCRETO S/ FUNDO DI=30x30x50 cm	SEINFRA	Serviço	UN	6,00	R\$ 216,23	R\$ 1.297,38	0,67%	93,99%	C
C4558	CABO CORDPLAST (CABO PP) 3 x 2,50 mm²	SEINFRA	Serviço	M	99,00	R\$ 12,48	R\$ 1.235,52	0,64%	94,63%	C
C1431	GRAMA EM PLACAS INCLUSIVE CONSERVAÇÃO	SEINFRA	Serviço	M2	33,31	R\$ 30,86	R\$ 1.027,95	0,53%	95,15%	C
C0441	BOMBA CENTRÍFUGA DE 1/2 CV, INCLUSIVE MAT DE SUCCÃO	SEINFRA	Serviço	UN	1,00	R\$ 1.000,89	R\$ 1.000,89	0,52%	95,67%	C
C0073	ALVENARIA DE TIJOLO CERÂMICO FURADO (9x19x19)cm C/ARGAMASSA MISTA DE CAL HIDRATADA ESP.=10cm (1:2:8)	SEINFRA	Serviço	M2	11,27	R\$ 80,21	R\$ 903,97	0,47%	96,13%	C
COMP. 5102	REALOCAÇÃO DE POSTE DE CONCRETO	PRÓPRIA	Serviço	un	1,00	R\$ 896,20	R\$ 896,20	0,46%	96,60%	C
C1611	LASTRO DE CONCRETO REGULARIZADO ESP.= 5CM	SEINFRA	Serviço	M2	13,28	R\$ 58,43	R\$ 775,95	0,40%	97,00%	C
COMP. 1008	LIXEIRA DE CONCRETO COM ESPESSURA DE 4cm, PINTADA EM LÁTEX (jul24)	PRÓPRIA	Serviço	UN	3,00	R\$ 245,91	R\$ 737,73	0,38%	97,38%	C
C2218	REVESTIMENTO C/ PEDRAS GRANÍTICAS	SEINFRA	Serviço	M2	3,77	R\$ 188,97	R\$ 712,42	0,37%	97,74%	C
C3447	LIMPEZA DE PISO EM ÁREA URBANIZADA	SEINFRA	Serviço	M2	371,77	R\$ 1,76	R\$ 654,32	0,34%	98,08%	C
97605	LUMINÁRIA ARANDELA TIPO MEIA LUA, DE SOBREPOR, COM 1 LÂMPADA LED DE 6 W, SEM REATOR - FORNECIMENTO E INSTALAÇÃO. AF_09/2024	SINAPI	Serviço	UN	6,00	R\$ 98,37	R\$ 590,22	0,30%	98,38%	C
C2461	TEXTURA ACRÍLICA 1 DEMÃO EM PAREDES EXTERNAS	SEINFRA	Serviço	M2	21,66	R\$ 17,59	R\$ 381,00	0,20%	98,58%	C
C1947	PONTO ELÉTRICO, MATERIAL E EXECUÇÃO	SEINFRA	Serviço	PT	1,00	R\$ 336,40	R\$ 336,40	0,17%	98,75%	C
C1948	PONTO HIDRÁULICO, MATERIAL E EXECUÇÃO	SEINFRA	Serviço	PT	1,00	R\$ 326,61	R\$ 326,61	0,17%	98,92%	C
C1030	CÉLULA FOTOELÉTRICA P/ LÂMPADA, ATÉ 1000W	SEINFRA	Serviço	UN	3,00	R\$ 100,77	R\$ 302,31	0,16%	99,07%	C
C2784	ESCAVAÇÃO MANUAL SOLO DE 1A. CAT. PROF. ATÉ 1,50m	SEINFRA	Serviço	M3	4,64	R\$ 62,30	R\$ 289,07	0,15%	99,22%	C
C2077	QUADRO DE DISTRIBUIÇÃO DE LUZ EMBUTIR ATÉ 6 DIVISOES. C/BARRAMENTO	SEINFRA	Serviço	UN	1,00	R\$ 273,18	R\$ 273,18	0,14%	99,36%	C
C0113	ARBUSTOS ORNAMENTAIS EM GERAL INCLUSIVE CONSERVAÇÃO P/ 60 DIAS	SEINFRA	Serviço	M2	2,07	R\$ 98,86	R\$ 204,64	0,11%	99,47%	C
C4530	DISJUNTOR DIFERENCIAL DR-16A - 40A, 30mA	SEINFRA	Serviço	UN	1,00	R\$ 203,94	R\$ 203,94	0,10%	99,57%	C
C2921	REATERRO C/COMPACTAÇÃO MANUAL S/CONTROLE, MATERIAL DA VALA	SEINFRA	Serviço	M3	4,64	R\$ 39,96	R\$ 185,41	0,10%	99,67%	C
C4562	DISPOSITIVO DE PROTEÇÃO CONTRA SURTOS DE TENSÃO - DPS's - 40 KA/440V	SEINFRA	Serviço	UN	1,00	R\$ 170,43	R\$ 170,43	0,09%	99,76%	C
C4601	PISO CIMENTADO COM ARGAMASSA DE CIMENTO E AREIA S/ PENEIRAR ESP. 2,0 cm	SEINFRA	Serviço	M2	2,18	R\$ 67,00	R\$ 146,06	0,08%	99,83%	C
C4957	LUMINÁRIA TIPO BALIZADOR DE EMBUTIR COM SOQUETE E-27 PARA LÂMPADA FLUORESCENTE ELETRONICA COMPACTA DE 9W	SEINFRA	Serviço	UN	1,00	R\$ 89,78	R\$ 89,78	0,05%	99,88%	C
C4000	TORNEIRA TIPO JARDIM CROMADA	SEINFRA	Serviço	UN	1,00	R\$ 89,03	R\$ 89,03			C

Ethon Lucas Barbosa Gomes
Arquiteto e Urbanista

SETORES DE LICITAÇÃO - P.M DE BEBERIBE

Página: 392

Rúbrica: A

Página: 40

ORÇAMENTO - CURVA ABC DE SERVIÇOS

OBRAS: CONSTRUÇÃO DE PRAÇA NA LOCALIDADE DO ALTO DAS CARAUBAS

DESCRICOÃO: Construção de Praça no Distrito de Itapeim - Beberibe

LOCAL: ALTO DAS CARAUBAS - ITAPEIM

DATA: BDI: 27,35%

VERSÃO	HORA	MES
2026/01	111,51%	68,72%
028.1 COM DESONERAÇÃO	84,44%	47,48%
2025/09 COM DESONERAÇÃO	92,17%	53,50%
PRÓPRIA	0,00%	0,00%

CÓDIGO	DESCRIÇÃO	FONTE	TIPO	UNIDADE	QUANTIDADE	PREÇO UNITÁRIO	PREÇO TOTAL	%	ACUMUL. %	CL
C1712	LUVA P/ELETRODUTO PVC ROSC. D= 50mm (1 1/2")	SEINFRA	Serviço	UN	9,00	R\$ 9,45	R\$ 85,05	0,04%	99,97%	C
C1092	DISJUNTOR MONOPOLAR EM QUADRO DE DISTRIBUIÇÃO 10A	SEINFRA	Serviço	UN	2,00	R\$ 30,64	R\$ 61,28	0,03%	100,00%	C

Subtotal até 100,00%% R\$ 194.330,59

Outros R\$ 0,00

Valor total do Orçamento R\$ 194.330,59

Flon Lucas Barbosa Gomes
Arquiteto e Urbanista
CAU N: A2445395



SETOR DE LICITAÇÃO - P.M. DE BEBERIBE
123
Página
Rúbrica
SETOR DE LICITAÇÃO - P.M. DE BEBERIBE
394
Página
Rúbrica

Flon Lucas Barbosa Gomes
Arquiteto e Urbanista
CAU N: A2445395

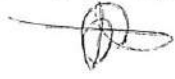

CURVA ABC DE INSUMOS

Beberibe
PREFEITURA



Secretaria de
Obras e
Desenvolvimento
Urbano

ORÇAMENTO - CURVA ABC DE INSUMOS

OBRA: CONSTRUÇÃO DE PRAÇA NA LOCALIDADE DO ALTO DAS CARAUBAS

DESCRIÇÃO: Construção de Praça no Distrito de Itapeim - Beberibe

LOCAL: ALTO DAS CARAUBAS - ITAPEIM

DATA:

VERSÃO: 2026/01

026.1 COM DESONERAÇÃO

2025/09 COM DESONERAÇÃO

PRÓPRIA

BDI: 27,35%

HORA MES

111,51% 69,72%

84,44% 47,48%

92,17% 53,50%

0,00% 0,00%

Ethon Lucas Barbosa Gomes
Arquiteto e Urbanista

CÓDIGO	DESCRIÇÃO	FONTE	TIPO	UNIDADE	QUANTIDADE	PREÇO UNITÁRIO	PREÇO TOTAL	%	ACUMUL. %	CL
I2543	SERVENTE	SEINFRA	Mão de Obra	H	1.467,70	R\$ 18,46	R\$ 27.093,70	17,76%	13,94%	A
I2391	PEDREIRO	SEINFRA	Mão de Obra	H	675,64	R\$ 24,16	R\$ 16.323,37	10,70%	28,45%	A
I0111	AREIA VERMELHA	SEINFRA	Material	M3	220,03	R\$ 70,00	R\$ 15.402,31	10,09%	38,55%	A
I9513	TIJOLINHO (20 X 10 X 4CM), COR NATURAL	SEINFRA	Material	UN	12.533,76	R\$ 0,71	R\$ 8.898,97	5,83%	44,38%	A
I9069	POÇO TUBULAR C/ TUBO GEOMECÂNICO DE 6" PROFUNDIDADE 100M, COMPLETAMENTE EXECUTADO, INCLUSIVE MARCAÇÃO (FORNECIMENTO E EXECUÇÃO)	SEINFRA	Material	UN	0,20	R\$ 37.274,09	R\$ 7.454,82	4,89%	49,26%	A
I1601	PEDRA PORTUGUESA BRANCA	SEINFRA	Material	M3	4,90	R\$ 1.347,50	R\$ 6.607,79	4,33%	53,59%	B
I2081	TIJOLO CERÂMICO FURADO 9X19X19CM	SEINFRA	Material	UN	8.813,14	R\$ 0,53	R\$ 4.670,96	3,06%	56,65%	B
I0498	CARPINTEIRO	SEINFRA	Mão de Obra	H	182,45	R\$ 24,16	R\$ 4.408,07	2,89%	59,54%	B
I6682	PRANCHA DE MADEIRA MAÇARANDUBA (2,15X0,20X0,05)m	SEINFRA	Material	UN	29,17	R\$ 143,63	R\$ 4.186,45	2,74%	62,29%	B
I8584	ENGENHEIRO JUNIOR	SEINFRA	Mão de Obra	MÉS	0,23	R\$ 17.326,01	R\$ 3.984,98	2,61%	64,90%	B
00010841	PISO EM GRANITO, POLIDO, TIPO ANDORINHA/ QUARTZ/ CASTELO/ CORUMBA, OU OUTROS EQUIVALENTES DA REGIÃO, FORMATO MENOR OU IGUAL A 3025 CM2, E= *2 CM	SINAPI	Material	M2	15,03	R\$ 258,49	R\$ 3.886,04	2,55%	67,44%	B
I6519	LINHA DE MASSARANDUBA 12 x 6 CM (5" x 2 1/2")	SEINFRA	Material	M	135,00	R\$ 26,09	R\$ 3.522,15	2,31%	69,75%	B
I0805	CIMENTO PORTLAND	SEINFRA	Material	KG	4.762,81	R\$ 0,71	R\$ 3.381,60	2,22%	71,97%	B
I0109	AREIA MEDIA	SEINFRA	Material	M3	28,79	R\$ 83,58	R\$ 2.406,40	1,58%	73,55%	B
I0041	AJUDANTE DE CARPINTEIRO	SEINFRA	Mão de Obra	H	115,90	R\$ 19,10	R\$ 2.213,65	1,45%	75,00%	B
INS PMS 1301	BRINQUEDO TIPO GANGORRA, COM ESTRUTURA EM MADEIRA DE EUCALIPTO TRATADO	PRÓPRIA	Material	UN	2,00	R\$ 750,00	R\$ 1.500,00	0,98%	75,98%	B
I2395	PINTOR	SEINFRA	Mão de Obra	H	62,06	R\$ 24,16	R\$ 1.499,36	0,98%	76,96%	B
I0117	ARGAMASSA PRE-FABRICADA PARA REBOCO	SEINFRA	Material	KG	1.204,07	R\$ 1,22	R\$ 1.468,97	0,96%	77,93%	B
I0971	MEIO FIO PRE MOLDADO DIM.=(0,07x0,30x1,00)m	SEINFRA	Material	M	90,92	R\$ 15,86	R\$ 1.441,99	0,94%	78,87%	B
I1721	POSTE DE FERRO, H= 2,80M C/GLOBO DE VIDRO	SEINFRA	Material	UN	6,00	R\$ 236,50	R\$ 1.419,00	0,93%	79,80%	B
I8590	ENCARREGADO GERAL/MESTRE DE OBRAS	SEINFRA	Mão de Obra	MÉS	0,22	R\$ 6.171,03	R\$ 1.357,63	0,89%	80,69%	C
I2173	TUBO AÇO GALVANIZADO DE 80MM (3')	SEINFRA	Material	M	11,10	R\$ 121,68	R\$ 1.350,65	0,89%	81,57%	C
00004783	PINTOR (HORISTA)	SINAPI	Mão de Obra	H	63,50	R\$ 19,48	R\$ 1.237,05	0,81%	82,39%	C
I2312	ELETRICISTA	SEINFRA	Mão de Obra	H	50,93	R\$ 24,15	R\$ 1.229,94	0,81%	83,19%	C
I0441	CAL HIDRATADA	SEINFRA	Material	KG	1.193,21	R\$ 0,96	R\$ 1.145,49	0,75%	83,94%	C

SETOR DE LICITAÇÃO - P.M DE BEBERIBE
 Rubrica
 Pagina 395
 02/08/2026

ORÇAMENTO - CURVA ABC DE INSUMOS



OBRA: CONSTRUÇÃO DE PRAÇA NA LOCALIDADE DO ALTO DAS CARAUBAS

DESCRIÇÃO: Construção de Praça no Distrito de Itapeim - Beberibe

LOCAL: ALTO DAS CARAUBAS - ITAPEIM

DATA : BDI : 27,35%

VERSIÃO 2026/01 HORA MES

026.1 COM DESONERAÇÃO 111,51% 69,72%

2025/08 COM DESONERAÇÃO 84,44% 47,48%

PRÓPRIA 53,50% 0,00%

0,00%

Thon Lucides Barbosa Gomes
Arquiteto e Urbanista

CÓDIGO	DESCRIÇÃO	FONTE	TIPO	UNIDADE	QUANTIDADE	PREÇO UNITÁRIO	PREÇO TOTAL	%	ACUMUL. %	CL
00037591	SUPORTE MAO-FRANCESA EM ACO, ABAS IGUAIS 40 CM, CAPACIDADE MINIMA 70 KG, BRANCO	SINAPI	Material	UN	55,38	R\$ 20,27	R\$ 1.122,55	0,74%	84,68%	C
16681	PRANCHAS DE MADEIRA MAÇARANDUBA (2,15X0,25X0,05)m	SEINFRA	Material	UN	6,00	R\$ 182,54	R\$ 1.095,24	0,72%	85,40%	C
10045	AJUDANTE DE PINTOR	SEINFRA	Mão de Obra	H	51,67	R\$ 19,10	R\$ 986,84	0,65%	86,04%	C
18623	PISO TÁTIL ALERTA OU DIRECIONAL EM PMC (CONCRETO) ESP. 3cm	SEINFRA	Material	M2	14,32	R\$ 67,38	R\$ 965,02	0,63%	86,67%	C
10042	AJUDANTE DE ELETRICISTA	SEINFRA	Mão de Obra	H	49,83	R\$ 19,10	R\$ 951,73	0,62%	87,30%	C
10445	CALCETEIRO	SEINFRA	Mão de Obra	H	39,20	R\$ 24,16	R\$ 947,04	0,62%	87,92%	C
00010481	VERNIZ MARITIMO PREMIUM PARA MADEIRA, COM FILTRO SOLAR, BRILHANTE, USO INTERNO E EXTERNO	SINAPI	Material	L	23,93	R\$ 34,86	R\$ 834,26	0,55%	88,47%	C
10108	AREIA GROSSA	SEINFRA	Material	M3	6,90	R\$ 119,58	R\$ 825,27	0,54%	89,01%	C
11826	RIPA DE PEROBA (MADEIRA DE 1A QUALIDADE) DE 2X8CM	SEINFRA	Material	M	168,00	R\$ 4,53	R\$ 761,04	0,50%	89,51%	C
00035272	VIGA NAO APARELHADA 6 X 20* CM, EM MACARANDUBA/MASSARANDUBA, ANGELIM OU EQUIVALENTE DA REGIAO - BRUTA	SINAPI	Material	M	12,00	R\$ 55,38	R\$ 664,56	0,44%	89,94%	C
11068	ELETRODUTO DE PVC RIGIDO 1 1/2"	SEINFRA	Material	M	51,70	R\$ 10,45	R\$ 540,26	0,35%	90,29%	C
10251	BOMBA CENTRIFUGA P=1/2CV	SEINFRA	Material	UN	1,00	R\$ 521,42	R\$ 521,42	0,34%	90,64%	C
00002696	ENCANADOR OU BOMBEIRO HIDRAULICO (HORISTA)	SINAPI	Mão de Obra	H	26,74	R\$ 19,48	R\$ 520,88	0,34%	90,98%	C
12077	TERRA VEGETAL	SEINFRA	Material	M3	3,79	R\$ 136,69	R\$ 517,71	0,34%	91,32%	C
11858	SERRALHEIRO	SEINFRA	Mão de Obra	H	21,23	R\$ 24,16	R\$ 512,92	0,34%	91,65%	C
11328	LADRILHISTA	SEINFRA	Mão de Obra	H	20,83	R\$ 24,16	R\$ 503,30	0,33%	91,98%	C
18438	CABO CORDPLAST (CABO PP) 3 x 2,50 mm²	SEINFRA	Material	M	98,00	R\$ 5,04	R\$ 498,96	0,33%	92,31%	C
00037370	ALIMENTACAO - HORISTA (COLETADO CAIXA - ENCARGOS COMPLEMENTARES)	SINAPI	Encargos	H	128,82	R\$ 3,62	R\$ 466,33	0,31%	92,62%	C
10143	ARVORE ORNAMENTAL	SEINFRA	Material	UN	8,70	R\$ 48,06	R\$ 418,12	0,27%	92,89%	C
12552	OPERADOR DE COMPACTADOR DE PLACA VIBRATORIA	SEINFRA	Mão de Obra	H	19,61	R\$ 21,29	R\$ 417,53	0,27%	93,16%	C
12097	TINTA LATEX ACRILICA	SEINFRA	Material	L	18,32	R\$ 22,20	R\$ 406,69	0,27%	93,43%	C
00037595	ARGAMASSA COLANTE TIPO AC III	SINAPI	Material	KG	111,72	R\$ 3,59	R\$ 401,06	0,26%	93,69%	C
11776	REATOR AFP P/ LAMP. V. SODIO 70W	SEINFRA	Material	UN	6,00	R\$ 66,30	R\$ 397,80	0,26%	93,95%	C
11691	PONTALETE / BARROTE DE 3"x3"	SEINFRA	Material	M	24,71	R\$ 16,09	R\$ 397,62	0,26%	94,21%	C
00004755	MARMORISTA / GRANITEIRO (HORISTA)	SINAPI	Mão de Obra	H	19,40	R\$ 19,04	R\$ 369,34	0,24%	94,46%	C
00038759	LUMINARIA ARANDELA TIPO MEIA-LUA COM VIDRO FOSCO 30 X 15* CM, PARA 1 LAMPADA, BASE E27, POTENCIA MAXIMA 40/60 W (NAO INCLUI LAMPADA)	SINAPI	Material	UN	6,00	R\$ 59,77	R\$ 358,62	0,24%	94,69%	C

SE - SENHOR DE LICITACAO - P.M. DE BEBERIBE
Página 25
Rúbrica

SE - SENHOR DE LICITACAO - P.M. DE BEBERIBE
Página 296
Rúbrica

ORÇAMENTO - CURVA ABC DE INSUMOS

OBRA: CONSTRUÇÃO DE PRAÇA NA LOCALIDADE DO ALTO DAS CARAUBAS



DESCRIÇÃO: Construção de Praça no Distrito de Itapeim - Beberibe

LOCAL: ALTO DAS CARAUBAS - ITAPEIM

DATA :

BDI : 27,35%

FONTE	VERSÃO	HORA	MES
ORSE	2026/01	111,51%	69,72%
SEINFRA	0281 COM DESONERAÇÃO	84,44%	47,48%
SINAPI	2025/08 COM DESONERAÇÃO	92,17%	53,50%
PRÓPRIA	PRÓPRIA	0,00%	0,00%

CÓDIGO	DESCRIÇÃO	FONTE	TIPO	UNIDADE	QUANTIDADE	PREÇO UNITÁRIO	PREÇO TOTAL	%	ACUMUL. %	CL
109783	Barra roscaada zincada ø 3/8"	ORSE	Material	m	44,30	R\$ 7,70	R\$ 341,14	0,22%	94,91%	C
10046	AJUDANTE DE SERRALHEIRO	SEINFRA	Mão de Obra	H	15,23	R\$ 19,10	R\$ 290,89	0,19%	95,11%	C
12701	DEPRECIACÃO	SEINFRA	Geral	H	291,92	R\$ 1,00	R\$ 281,92	0,18%	95,29%	C
12250	VERNIZ SINTÉTICO	SEINFRA	Material	L	7,66	R\$ 33,09	R\$ 253,59	0,17%	95,46%	C
12706	OLEO DIESEL	SEINFRA	Material	L	49,83	R\$ 4,99	R\$ 248,64	0,16%	95,62%	C
11225	GRAMA TIPO BATATAIS EM PLACA	SEINFRA	Material	M2	29,98	R\$ 8,19	R\$ 245,53	0,16%	95,78%	C
00006111	SERVENTE DE OBRAS (HORISTA)	SINAPI	Mão de Obra	H	18,22	R\$ 13,43	R\$ 244,65	0,16%	95,94%	C
11481	LÂMPADA VAPOR DE SÓDIO 70W	SEINFRA	Material	UN	6,00	R\$ 39,42	R\$ 236,52	0,15%	96,10%	C
10280	BRITA	SEINFRA	Material	M3	2,21	R\$ 100,50	R\$ 221,61	0,15%	96,24%	C
12082	TIJOLO MACIÇO COMUM	SEINFRA	Material	UN	403,20	R\$ 0,47	R\$ 189,50	0,12%	96,36%	C
00037372	EXAMES - HORISTA (COLETADO CAIXA - ENCARGOS COMPLEMENTARES)	SINAPI	Encargos	H	128,82	R\$ 1,43	R\$ 184,21	0,12%	96,49%	C
11496	MADERA (PINHO) DE 1A.	SEINFRA	Material	M3	0,073164	R\$ 2,488,15	R\$ 182,04	0,12%	96,60%	C
10101	ARAME GALVANIZADO N.16 BWG	SEINFRA	Material	KG	8,29	R\$ 21,73	R\$ 180,10	0,12%	96,72%	C
10037	AJUDANTE	SEINFRA	Mão de Obra	H	8,93	R\$ 19,10	R\$ 170,63	0,11%	96,83%	C
11488	LÍQUIDO PREPARADOR DE SUPERFICIES	SEINFRA	Material	L	12,93	R\$ 12,78	R\$ 165,26	0,11%	96,94%	C
12703	MANUTENÇÃO	SEINFRA	Geral	H	161,84	R\$ 1,00	R\$ 161,84	0,11%	97,05%	C
10794	CHUMBADOR TIPO PARABOULT 3/8 X 3 1/2"	SEINFRA	Material	UN	48,00	R\$ 3,27	R\$ 156,96	0,10%	97,15%	C
10356	CABO ISOLADO PVC 750V 2,5 MM2	SEINFRA	Material	M	67,80	R\$ 2,11	R\$ 143,06	0,09%	97,25%	C
00007568	BUCHA DE NYLON SEM ABA S10, COM PARAFUSO DE 6,10 X 65 MM EM AÇO ZINCADO COM ROSCA SOBERBA, CABECA CHATA E FENDA PHILLIPS	SINAPI	Material	UN	166,14	R\$ 0,86	R\$ 142,88	0,09%	97,34%	C
00037371	TRANSPORTE - HORISTA (COLETADO CAIXA - ENCARGOS COMPLEMENTARES)	SINAPI	Encargos	H	128,82	R\$ 1,09	R\$ 140,41	0,09%	97,43%	C
10035	AGUARRÁS MINERAL	SEINFRA	Material	L	6,85	R\$ 20,29	R\$ 138,96	0,09%	97,52%	C
12429	TABUA DE VIROLA DE 12" x 1"	SEINFRA	Material	M2	3,73	R\$ 36,64	R\$ 136,65	0,09%	97,61%	C
12320	ENCANADOR	SEINFRA	Mão de Obra	H	5,75	R\$ 23,48	R\$ 135,01	0,09%	97,70%	C
18365	DISJUNTOR DIFERENCIAL DR-16A - 40A, 30mA	SEINFRA	Material	UN	1,00	R\$ 134,19	R\$ 134,19	0,09%	97,79%	C
18442	DISPOSITIVO DE PROTEÇÃO CONTRA SURTOS DE TENSÃO - DPSs - 40 KA/440V - FORNECIMENTO E INSTALAÇÃO	SEINFRA	Material	UN	1,00	R\$ 133,83	R\$ 133,83	0,09%	97,88%	C
10502	CELULA FOTOELETTRICA P/LAMPADA 1000W, C/SUPORTE	SEINFRA	Material	UN	3,00	R\$ 44,53	R\$ 133,59	0,09%	97,98%	C
17396	ARRUELA LISA EM AÇO INOX 3/8"	SEINFRA	Material	UN	221,52	R\$ 0,60	R\$ 133,31	0,09%	98,05%	C

Ethon Lúcia Barbosa Gomes
Arquiteta e Urbanista

DE LICITACÃO - P.M.
 Rubrica
 Página: 5
 Página: 5
 DE BEBERIBE

ORÇAMENTO - CURVA ABC DE INSUMOS



OBRA: CONSTRUÇÃO DE PRAÇA NA LOCALIDADE DO ALTO DAS CARAUBAS

DESCRIÇÃO: Construção de Praça no Distrito de Itapeim - Beberibe

LOCAL: ALTO DAS CARAUBAS - ITAPEIM

DATA : BDI : 27,35%

VERSÃO 2026001 HORA MES
111,51% 69,72%

028.1 COM DESONERAÇÃO 84,44% 47,43%
2025/08 COM DESONERAÇÃO 92,17% 53,50%
PRÓPRIA 0,00% 0,00%

CÓDIGO	DESCRIÇÃO	FONTE	TIPO	UNIDADE	QUANTIDADE	PREÇO UNITÁRIO	PREÇO TOTAL	%	ACUMUL. %	CL
00043466	FERRAMENTAS - FAMILIA PINTOR - HORISTA (ENCARGOS COMPLEMENTARES - COLETADO CAIXA)	SINAPI	Encargos	H	62,58	R\$ 2,05	R\$ 128,29	0,08%	98,13%	C
11605	PEDRISCO	SEINFRA	Material	M3	1,26	R\$ 100,50	R\$ 127,04	0,08%	98,22%	C
12403	PÓ DE PEDRA	SEINFRA	Material	M3	1,60	R\$ 77,13	R\$ 123,21	0,08%	98,30%	C
00043490	EPI - FAMILIA PINTOR - HORISTA (ENCARGOS COMPLEMENTARES - COLETADO CAIXA)	SINAPI	Encargos	H	62,58	R\$ 1,85	R\$ 115,77	0,08%	98,37%	C
10043	AJUDANTE DE ENCANADOR	SEINFRA	Mão de Obra	H	6,00	R\$ 19,10	R\$ 114,60	0,08%	98,45%	C
11277	JARDINEIRO	SEINFRA	Mão de Obra	H	5,48	R\$ 20,86	R\$ 114,23	0,07%	98,52%	C
11600	PEDRA DE MÃO (RACHÃO)	SEINFRA	Material	M3	0,9809	R\$ 113,25	R\$ 111,09	0,07%	98,60%	C
11588	PARAFUSO PARA MADEIRA COM CABEÇA REDONDA 5X38	SEINFRA	Material	UN	416,52	R\$ 0,26	R\$ 108,30	0,07%	98,67%	C
10105	ARBUSTO ORNAMENTAL	SEINFRA	Material	UN	2,38	R\$ 44,56	R\$ 106,08	0,07%	98,74%	C
10532	CHAPA DE AÇO FINA 3/16" (4,75MM - 38,00KG/M2)	SEINFRA	Material	M2	0,36	R\$ 294,12	R\$ 105,88	0,07%	98,81%	C
10526	CHAPA COMPENSADO PLASTIFICADO 12MM (1,22 X 2,44M)	SEINFRA	Material	M2	1,45	R\$ 69,64	R\$ 101,03	0,07%	98,87%	C
11916	TABUA DE 1" DE 3A. - L = 30cm	SEINFRA	Material	M	7,68	R\$ 12,77	R\$ 98,08	0,06%	98,94%	C
12545	MOTORISTA DE CAMINHÃO	SEINFRA	Mão de Obra	H	3,55	R\$ 24,51	R\$ 87,08	0,06%	98,99%	C
00005318	DILUENTE AGUARRAS	SINAPI	Material	L	3,59	R\$ 23,98	R\$ 86,10	0,06%	99,05%	C
11724	PREGO	SEINFRA	Material	KG	4,97	R\$ 17,00	R\$ 84,54	0,06%	99,11%	C
12702	JUROS	SEINFRA	Geral	H	78,18	R\$ 1,00	R\$ 78,18	0,05%	99,16%	C
12223	TUBO PVC RÍGIDO ROSCÁVEL DE 3/4"	SEINFRA	Material	M	6,00	R\$ 11,11	R\$ 66,66	0,04%	99,20%	C
12286	VÁLVULA RETENÇÃO. PÉ C/CRIVO - 20MM (3/4")	SEINFRA	Material	UN	1,00	R\$ 59,54	R\$ 59,54	0,04%	99,24%	C
11846	SARRAFO DE 1"X4"	SEINFRA	Material	M	9,64	R\$ 6,05	R\$ 58,32	0,04%	99,28%	C
17496	TORNEIRA P/ JARDIM CROMADA	SEINFRA	Material	UN	1,00	R\$ 54,13	R\$ 54,13	0,04%	99,31%	C
17487	CAMINHÃO BETONEIRA 5 M3	SEINFRA	Material	H	0,3888	R\$ 134,69	R\$ 52,37	0,03%	99,35%	C
12548	OPERADOR DE BETONEIRA	SEINFRA	Mão de Obra	H	2,22	R\$ 21,29	R\$ 47,37	0,03%	99,38%	C
12412	QUADRO DE DISTRIBUIÇÃO PARA 6 CIRCUITOS	SEINFRA	Material	UN	1,00	R\$ 47,04	R\$ 47,04	0,03%	99,41%	C
1043425	Porca zincada, sextavada, diâmetro 3/8"	ORSE	Material	un	221,52	R\$ 0,21	R\$ 46,52	0,03%	99,44%	C
00002436	ELETRICISTA (HORISTA)	SINAPI	Mão de Obra	H	2,39	R\$ 19,48	R\$ 46,48	0,03%	99,47%	C
12201	TUBO PVC SOLDÁVEL DE 32MM (1")	SEINFRA	Material	M	5,00	R\$ 8,56	R\$ 42,80	0,03%	99,50%	C
10193	BARRAMENTO NEUTRO P/BAIXA TENSÃO	SEINFRA	Material	UN	1,00	R\$ 41,32	R\$ 41,32	0,03%	99,53%	C

Ethon Lucás Barbosa Gomes
Arquiteto e Urbanista

SETOR DE LICITAÇÃO - P.M. DE BEBERIBE

127

398

Página

Rúbrica

SETOR DE LICITAÇÃO - P.M. DE BEBERIBE

ORÇAMENTO - CURVA ABC DE INSUMOS



OBRA: CONSTRUÇÃO DE PRAÇA NA LOCALIDADE DO ALTO DAS CARAUBAS

DESCRIÇÃO: Construção de Praça no Distrito de Itapeim - Beberibe

LOCAL: ALTO DAS CARAUBAS - ITAPEIM

Ethon Lucas Barbosa Gomes
Arquiteto e Urbanista
CAU N° A2445395

DATA: BDI: 27,35%
 FONTE: VERSÃO: HORA: MES:
 ORSE 2026/01 111,51% 69,72%
 SEINFRA 028.1 COM DESONERAÇÃO 84,44% 47,48%
 SINAPI 2025/09 COM DESONERAÇÃO 92,17% 53,50%
 PRÓPRIA 0,00% 0,00%

CÓDIGO	DESCRIÇÃO	FONTE	TIPO	UNIDADE	QUANTIDADE	PREÇO UNITÁRIO	PREÇO TOTAL	%	ACUMUL. %	CL
10169	AÇO CA-60	SEINFRA	Material	KG	5,38	R\$ 7,59	R\$ 40,85	0,03%	99,55%	C
10194	BARRAMENTO PRINCIPAL P/ BAIXA TENSÃO	SEINFRA	Material	UN	1,00	R\$ 40,65	R\$ 40,65	0,03%	99,58%	C
11347	LIXA PARA MADEIRAMAÇA	SEINFRA	Material	UN	55,32	R\$ 0,70	R\$ 38,73	0,03%	99,61%	C
10195	BARRAMENTO TERRA P/ BAIXA TENSÃO	SEINFRA	Material	UN	1,00	R\$ 33,60	R\$ 33,60	0,02%	99,63%	C
11404	LUVA DE PVC RIGIDO PARA ELETRODUTO 1 1/2"	SEINFRA	Material	UN	9,00	R\$ 3,53	R\$ 31,77	0,02%	99,65%	C
12079	TEXTURA ACRÍLICA	SEINFRA	Material	KG	6,71	R\$ 4,47	R\$ 30,01	0,02%	99,67%	C
00043485	EPI - FAMILIA ENCAMADOR - HORISTA (ENCARGOS COMPLEMENTARES - COLETADO CAIXA)	SINAPI	Encargos	H	26,27	R\$ 1,13	R\$ 29,68	0,02%	99,69%	C
11856	SELADOR ACRÍLICO	SEINFRA	Material	L	4,12	R\$ 7,14	R\$ 29,38	0,02%	99,71%	C
00043489	EPI - FAMILIA PEDREIRO - HORISTA (ENCARGOS COMPLEMENTARES - COLETADO CAIXA)	SINAPI	Encargos	H	19,12	R\$ 1,31	R\$ 25,04	0,02%	99,72%	C
10031	ADUBO ORGANICO CURTIDO (ESTERCO)	SEINFRA	Material	M3	0,145248	R\$ 170,73	R\$ 24,80	0,02%	99,74%	C
00043491	EPI - FAMILIA SERVENTE - HORISTA (ENCARGOS COMPLEMENTARES - COLETADO CAIXA)	SINAPI	Encargos	H	17,84	R\$ 1,39	R\$ 24,80	0,02%	99,76%	C
11262	INTERRUPTOR 2 TECLAS PARALELO 1 TOMADA 2POLOS	SEINFRA	Material	UN	1,00	R\$ 24,74	R\$ 24,74	0,02%	99,77%	C
10537	CHAPA DE AÇO GALVANIZADA ESP. 0.3MM	SEINFRA	Material	M2	0,607824	R\$ 39,03	R\$ 23,72	0,02%	99,79%	C
00038193	LAMPADA LED 6 W BIVOLT BRANCA, FORMATO TRADICIONAL (BASE E27)	SINAPI	Material	UN	6,00	R\$ 3,73	R\$ 22,38	0,01%	99,80%	C
10980	DISJUNTOR MONOPOLAR 10A	SEINFRA	Material	UN	2,00	R\$ 11,09	R\$ 22,18	0,01%	99,82%	C
11728	PREGO 18X27 (2-1/2" X 10) (APROXIMADAMENTE 198UN/KG)	SEINFRA	Material	KG	1,40	R\$ 14,20	R\$ 19,81	0,01%	99,83%	C
10026	ADESIVO PARA TUBO DE PVC RIGIDO	SEINFRA	Material	KG	0,25	R\$ 63,36	R\$ 15,84	0,01%	99,84%	C
00043465	FERRAMENTAS - FAMILIA PEDREIRO - HORISTA (ENCARGOS COMPLEMENTARES - COLETADO CAIXA)	SINAPI	Encargos	H	19,12	R\$ 0,78	R\$ 14,91	0,01%	99,85%	C
11467	LAMPADA FLUORESCENTE PL - 9W	SEINFRA	Material	UN	1,00	R\$ 14,52	R\$ 14,52	0,01%	99,86%	C
11075	ELETRODUTO DE PVC RIGIDO 3/4"	SEINFRA	Material	M	3,00	R\$ 4,57	R\$ 13,71	0,01%	99,87%	C
19454	LUMINARIA TIPO BALIZADOR DE EMBUTIR COM SOQUETE E-27 PARA LAMPADA FLUORESCENTE ELETRÓNICA COMPACTA DEC 9W	SEINFRA	Material	UN	1,00	R\$ 12,73	R\$ 12,73	0,01%	99,88%	C
00034357	REJUNTE CIMENTICIO, QUALQUER COR	SINAPI	Material	KG	1,81	R\$ 6,87	R\$ 12,46	0,01%	99,88%	C
10428	CAIXA PASSAG. CHAPA C/TAMPA PARAF. 100X100X80MM	SEINFRA	Material	UN	1,00	R\$ 11,20	R\$ 11,20	0,01%	99,89%	C
10528	CHAPA COMPENSADO RESINADO 10MM (1.10 X 2.20M)	SEINFRA	Material	M2	0,3096	R\$ 35,95	R\$ 11,13	0,01%	99,90%	C
00043467	FERRAMENTAS - FAMILIA SERVENTE - HORISTA (ENCARGOS COMPLEMENTARES - COLETADO CAIXA)	SINAPI	Encargos	H	17,84	R\$ 0,61	R\$ 10,88	0,01%	99,91%	C
12294	ÁGUA	SEINFRA	Material	M3	1,82	R\$ 5,97	R\$ 10,86	0,01%	99,94%	C

Ethon Lucas Barbosa Gomes
Arquiteto e Urbanista
CAU N° A2445395

DE LICITAÇÃO - P.M.
Página 128
Rúbrica
DE LICITAÇÃO - P.M.
399
Página
Rúbrica
SETOR

ORÇAMENTO - CURVA ABC DE INSUMOS

CONSTRUÇÃO DE PRAÇA NA LOCALIDADE DO ALTO DAS CARAUBAS

Prefeitura de Beberibe
 CAU N.º A24453395
 Aruêto e Urbanista
 Ethon Lucas Barbosa Gomes

DATA:
 FONTE: ORSE
 SINIFRA
 SINAPI
 PRÓPRIA
 VERSÃO: 2028/01
 028.1 COM DESONERAÇÃO
 2028/09 COM DESONERAÇÃO PRÓPRIA
 BDI: 27,35%
 HORA: 111,51%
 MES: 69,72%
 84,44%
 47,48%
 92,17%
 53,50%
 0,00%

CÓDIGO	DESCRIÇÃO	FONTE	TIPO	UNIDADE	QUANTIDADE	PREÇO UNITÁRIO	PREÇO TOTAL	%	ACUMUL. %	CL
00000247	AJUDANTE DE ELETRICISTA (HORISTA)	SINAPI	Mão de Obra	H	0,745703415	R\$ 14,54	R\$ 10,84	0,01%	99,92%	C
10885	COTOVELO PVC SOLDÁVEL DE 32MM	SEINFRA	Material	UN	4,00	R\$ 2,65	R\$ 10,60	0,01%	99,93%	C
00037373	SEGURO - HORISTA (COLETADO CAIXA - ENCARGOS COMPLEMENTARES)	SINAPI	Encargos	H	128,82	R\$ 0,08	R\$ 10,31	0,01%	99,93%	C
10121	ARMADOR/FERREIRO	SEINFRA	Mão de Obra	H	0,3744	R\$ 24,16	R\$ 9,05	0,01%	99,94%	C
00043461	FERRAMENTAS - FAMILIA ENCANADOR - HORISTA (ENCARGOS COMPLEMENTARES - COLETADO CAIXA)	SINAPI	Encargos	H	26,27	R\$ 0,31	R\$ 8,14	0,01%	99,95%	C
10040	AJUDANTE DE ARMADOR/FERREIRO	SEINFRA	Mão de Obra	H	0,3744	R\$ 19,10	R\$ 7,15	0,00%	99,95%	C
11100	ESMALTE SINTETICO	SEINFRA	Material	L	0,2208	R\$ 31,88	R\$ 7,04	0,00%	99,95%	C
10030	ADUBO MINERAL (10-10-10NPK)	SEINFRA	Material	KG	1,45	R\$ 4,44	R\$ 6,45	0,00%	99,96%	C
11293	JOELHO PVC ROSCAVEL DE 1"	SEINFRA	Material	UN	1,00	R\$ 5,94	R\$ 5,94	0,00%	99,96%	C
12200	TUBO PVC SOLDÁVEL DE 25MM (3/4")	SEINFRA	Material	M	1,20	R\$ 4,33	R\$ 5,20	0,00%	99,97%	C
12293	ZARCÃO	SEINFRA	Material	L	0,1656	R\$ 28,81	R\$ 4,77	0,00%	99,97%	C
11412	LUVA PVC SOLDÁVEL DE 32MM	SEINFRA	Material	UN	2,00	R\$ 2,18	R\$ 4,36	0,00%	99,97%	C
11973	TE PVC SOLDÁVEL 32MM	SEINFRA	Material	UN	1,00	R\$ 4,12	R\$ 4,12	0,00%	99,97%	C
00043484	EPI - FAMILIA ELETRICISTA - HORISTA (ENCARGOS COMPLEMENTARES - COLETADO CAIXA)	SINAPI	Encargos	H	3,02	R\$ 1,26	R\$ 3,80	0,00%	99,98%	C
11426	LUVA REDUÇÃO PVC SOLDÁVEL DE 32X25MM	SEINFRA	Material	UN	1,00	R\$ 3,39	R\$ 3,39	0,00%	99,98%	C
12408	PREGO 14X18 (1,1/2" x 14) (APROXIMADAMENTE 708UN/KG)	SEINFRA	Material	KG	0,18	R\$ 17,23	R\$ 3,10	0,00%	99,98%	C
11105	ESPELHO 4"X2" OU 3"X3"	SEINFRA	Material	UN	1,00	R\$ 2,90	R\$ 2,90	0,00%	99,98%	C
11298	JOELHO PVC ROSCAVEL DE 3/4"	SEINFRA	Material	UN	1,00	R\$ 2,87	R\$ 2,87	0,00%	99,99%	C
10957	CURVA DE PVC RIGIDO PARA ELETRODUTO DE 3/4"	SEINFRA	Material	UN	1,00	R\$ 2,73	R\$ 2,73	0,00%	99,99%	C
00043460	FERRAMENTAS - FAMILIA ELETRICISTA - HORISTA (ENCARGOS COMPLEMENTARES - COLETADO CAIXA)	SINAPI	Encargos	H	3,02	R\$ 0,86	R\$ 2,60	0,00%	99,99%	C
11409	LUVA DE PVC RIGIDO PARA ELETRODUTO 3/4"	SEINFRA	Material	UN	2,00	R\$ 1,18	R\$ 2,36	0,00%	99,99%	C
17486	PÓRTICO 27 TON	SEINFRA	Material	H	0,0252	R\$ 92,23	R\$ 2,32	0,00%	99,99%	C
11181	FITA ISOLANTE	SEINFRA	Material	M	3,00	R\$ 0,75	R\$ 2,25	0,00%	99,99%	C
10419	CAIXA ESTAMPADA 3"X3", 4"X2", 4"X4" - CHAPA 18	SEINFRA	Material	UN	1,00	R\$ 1,93	R\$ 1,93	0,00%	99,99%	C
11584	PARAFUSO PARA MADEIRA CABEÇA CHATA 3.8 X 30MM	SEINFRA	Material	UN	24,00	R\$ 0,08	R\$ 1,92	0,00%	100,00%	C
10884	COTOVELO PVC SOLDÁVEL DE 25MM	SEINFRA	Material	UN	2,00	R\$ 0,79	R\$ 1,58	0,00%	100,00%	C
10103	ARAME RECOZIDO N.18 BWG	SEINFRA	Material	KG	0,0836	R\$ 16,53	R\$ 16,53	0,00%	100,00%	C

Ethon Lucas Barbosa Gomes
 Aruêto e Urbanista

SEÇÃO DE LICITAÇÃO - P.M. DE BEBERIBE
 Página 87
 Rubrica
 Página 400
 SETOR DE LICITAÇÃO - P.M. DE BEBERIBE

ORÇAMENTO - CURVA ABC DE INSUMOS

OBRA: CONSTRUÇÃO DE PRAÇA NA LOCALIDADE DO ALTO DAS CARAÚBAS	DATA: BDI: 27,35%
DESCRIÇÃO: Construção de Praça no Distrito de Itapeim - Beberibe	VERSÃO: 2025/01
LOCAL: ALTO DAS CARAÚBAS - ITAPEIM	HORA MES: 111,51% 69,72%
	028.1 COM DESONERAÇÃO: 84,44% 47,48%
	2025/09 COM DESONERAÇÃO: 92,17% 59,50%
	PRÓPRIA: 0,00% 0,00%

CÓDIGO	DESCRIÇÃO	FONTE	TIPO	UNIDADE	QUANTIDADE	PREÇO UNITÁRIO	PREÇO TOTAL	%	ACUMUL. %	CL
I1180	FITA DE VEDAÇÃO	SEINFRA	Material	M	4,00	R\$ 0,36	R\$ 1,44	0,00%	100,00%	C
I0981	DISJUNTOR MONOPOLAR 16A	SEINFRA	Material	UN	0,10	R\$ 11,09	R\$ 1,11	0,00%	100,00%	C
I7484	SEPAROL	SEINFRA	Material	L	0,0504	R\$ 20,94	R\$ 1,06	0,00%	100,00%	C
I1346	LIXA PARA FERRO	SEINFRA	Material	UN	0,414	R\$ 2,14	R\$ 0,89	0,00%	100,00%	C
I2563	OPERADOR DE TRATOR DE PNEUS	SEINFRA	Mão de Obra	H	0,029979	R\$ 21,29	R\$ 0,64	0,00%	100,00%	C
I0444	CALCARIO DOLOMITICO	SEINFRA	Material	KG	1,45	R\$ 0,13	R\$ 0,19	0,00%	100,00%	C
I1842	SACOS PLÁSTICOS	SEINFRA	Material	UN	0,010368	R\$ 0,18	R\$ 0,00	0,00%	100,00%	C

Subtotal até 100,00%: R\$ 152.597,01

Outros: -R\$ 2,22

Valor total do Orçamento: R\$ 152.594,79

Ethon Lucas Barbosa Gomes
 Arquiteto e Urbanista
 CAU N: A2445395



Secretaria de
Obras e
Desenvolvimento
Urbano



Beberibe
PREFEITURA



COMPOSIÇÃO DO BDI (ACÓRDÃO TCU Nº 2622/2013)

Elton Lucas Barbosa Gomes
Arquiteto e Urbanista
CAU Nº A2445395



Prefeitura de
Beberibe

COMPOSIÇÃO DO BDI

OBRA:	CONSTRUÇÃO DE PRAÇA NA LOCALIDADE DO ALTO DAS CARAÚBAS	DATA :	BDI: 27,35%	Página
DESCRIÇÃO:	Construção de Praça no Distrito de Itapeim - Beberibe	FONTE	VERSÃO	HORA
LOCAL:	ALTO DAS CARAÚBAS - ITAPEIM	ORSE	2026/01	111,51%
		SEINFRA	028.1 COM DESONERAÇÃO	84,44%
		SINAPI	2025/09 COM DESONERAÇÃO	92,17%
		PRÓPRIA	PRÓPRIA	0,00%

CITACÃO - P.M DE BEBERIBE
132
Página
Rúbrica

CITACÃO - P.M DE BEBERIBE
403
Página
Rúbrica

COD	DESCRIÇÃO	%
Despesas Indiretas		
AC	Administração central	3,00%
DF	Despesas financeiras	0,59%
R	Risco	0,97%
TOTAL		4,56%
Benefícios		
S+G	Garantia/seguros	0,80%
L	Lucro	6,16%
TOTAL		6,96%
Impostos		
I	PIS	0,65%
	COFINS	3,00%
	ISS	4,00%
	CPRB	4,50%
TOTAL		12,15%

BDI = 27,35%

$$\frac{(1 + AC + S + R + G) \times (1 + DF) \times (1 + L)}{(1 - I)} - 1$$

Elton Lucas Barbosa Gomes
Arquiteto e Urbanista
CAU N° A2445395

Secretaria de
Obras e
Desenvolvimento
Urbano



Beberibe
PREFEITURA

SECTOR DE LICITAÇÃO - P.M. DE BEBERIBE
133
Página
Rúbrica

SECTOR DE LICITAÇÃO - P.M. DE BEBERIBE
404
Página
Rúbrica

COMPOSIÇÃO DOS ENCARGOS SOCIAIS (DESONERADO) - SINAPI

Elton Lucas Barbosa Gomes
Arquiteto e Urbanista
CAU N° A2445395



Prefeitura de
Beberibe

TABELA DE ENCARGOS SOCIAIS

OBRA:	CONSTRUÇÃO DE PRAÇA NA LOCALIDADE DO ALTO DAS CARAUBAS	DATA :	BDI:	27,35%
DESCRIÇÃO:	Construção de Praça no Distrito de Itapeim - Beberibe	FONTE	VERSÃO	HORA
LOCAL:	ALTO DAS CARAUBAS - ITAPEIM	ORSE	2026/01	111,51%
		SEINFRA	028.1 COM DESONERAÇÃO	84,44%
		SINAPI	2025/09 COM DESONERAÇÃO	92,17%
		PRÓPRIA	PRÓPRIA	0,00%

LICITAÇÃO - P.M. DE BEBERIBE
Página 134
Rubrica

COD	DESCRIÇÃO	HORISTA %	MENSALISTA %
A	GRUPO A		
A1	INSS	5,00%	5,00%
A2	SESI	1,50%	1,50%
A3	SENAI	1,00%	1,00%
A4	INCRA	0,20%	0,20%
A5	SEBRAE	0,60%	0,60%
A6	Salário Educação	2,50%	2,50%
A7	Seguro Contra Acidentes de Trabalho	3,00%	3,00%
A8	FGTS	8,00%	8,00%
A9	SECONCI	0,00%	0,00%
	TOTAL	21,80%	21,80%

LICITAÇÃO - P.M. DE BEBERIBE
Página 105
Rubrica

B	GRUPO B		
B1	Repouso Semanal Remunerado	17,86%	0,00%
B2	Feriados	3,71%	0,00%
B3	Auxílio - Enfermidade	0,86%	0,65%
B4	13º Salário	11,07%	8,33%
B5	Licença Paternidade	0,07%	0,05%
B6	Faltas Justificadas	0,74%	0,56%
B7	Dias de Chuvas	1,64%	0,00%
B8	Auxílio Acidente de Trabalho	0,10%	0,07%
B9	Férias Gozadas	12,98%	9,77%
B10	Salário Maternidade	0,03%	0,03%
	TOTAL	49,06%	19,46%

C	GRUPO C		
C1	Aviso Prévio Indenizado	5,54%	4,17%
C2	Aviso Prévio Trabalhado	0,13%	0,10%
C3	Férias Indenizadas	1,81%	1,36%
C4	Depósito Rescisão Sem Justa Causa	2,75%	2,07%
C5	Indenização Adicional	0,47%	0,35%
	TOTAL	10,70%	8,05%

D	GRUPO D		
D1	Reincidência de Grupo A sobre Grupo B	10,14%	3,83%
D2	Reincidência de Grupo A sobre Aviso Prévio Trabalhado e Reincidência do FGTS sobre Aviso Prévio Indenizado	0,47%	0,36%
	TOTAL	10,61%	4,19%

A + B + C + D = 92,17% 53,50%

 Elton Lucas Barbosa Gomes
 Arquiteto e Urbanista
 CAU N° A2445395

SECRETARIA DE LICITAÇÃO - P.M.U.
135
Página
Rúbrica

SECRETARIA DE LICITAÇÃO - P.M.U.
406
Página
Rúbrica

Secretaria de
Obras e
Desenvolvimento
Urbano



Beberibe
PREFEITURA

CRONOGRAMA FÍSICO-FINANCEIRO

Elton Lucas Barbosa Gomes
Arquiteto e Urbanista
CAU N° A2445395

CRONOGRAMA FÍSICO-FINANCEIRO

P.M. DE BEBERIBE - SET
 136
 Rubrica
 Página
 407
 Rubrica
 Página

LOCAL: ALTO DAS CARAUBAS - ITAPEIM
 OBRA: CONSTRUÇÃO DE PRAÇA NA LOCALIDADE DO ALTO DAS CARAUBAS
 Descrição: Construção de Praça no Distrito de Itapeim - Beberibe

DATA : BDI : 27,35%
 FONTE : VERSÃO :
 ORSE : 202601 :
 SEMPRA : 028.1 COM DESONERAÇÃO : 111,51% : 69,72%
 SINAPI : 202508 COM DESONERAÇÃO : 84,44% : 47,48%
 PROPRIA : 92,17% : 53,50%
 PROPRIA : 0,00% : 0,00%

ITEM	DESCRIÇÃO	VALOR (R\$)	MÊS				Total parcela
			MÊS 1	MÊS 2	MÊS 3	MÊS 4	
1	Administração de Obra	R\$ 6.804,00	25,00 % R\$ 1.701,00	25,00 % R\$ 1.701,00	25,00 % R\$ 1.701,00	25,00 % R\$ 1.701,00	R\$ 6.804,00 100,00 %
2	Serviços Preliminares	R\$ 16.601,76	50,00 % R\$ 8.300,88	50,00 % R\$ 8.300,88			R\$ 16.601,76 100,00 %
3	Movimentação de Terra	R\$ 28.082,62	60,00 % R\$ 16.849,57	40,00 % R\$ 11.233,05			R\$ 28.082,62 100,00 %
4	Estruturas e Fundações	R\$ 10.682,90	60,00 % R\$ 6.409,74	40,00 % R\$ 4.273,16			R\$ 10.682,90 100,00 %
5	Paredes e Paireis	R\$ 15.912,91		100,00 % R\$ 15.912,91			R\$ 15.912,91 100,00 %
6	Instalações elétricas	R\$ 11.009,84		100,00 % R\$ 11.009,84			R\$ 11.009,84 100,00 %
7	Instalações hidráulicas	R\$ 415,64		100,00 % R\$ 415,64			R\$ 415,64 100,00 %
8	Pisos	R\$ 40.961,29		50,00 % R\$ 20.480,65	50,00 % R\$ 20.480,64		R\$ 40.961,29 100,00 %
9	Pintura	R\$ 3.446,98		100,00 % R\$ 3.446,98			R\$ 3.446,98 100,00 %
10	Revestimentos	R\$ 17.219,43		100,00 % R\$ 17.219,43			R\$ 17.219,43 100,00 %
11	Paisagismo e Urbanização	R\$ 42.538,90		100,00 % R\$ 42.538,90			R\$ 42.538,90 100,00 %
12	Serviços Finais	R\$ 654,32		100,00 % R\$ 654,32			R\$ 654,32 100,00 %
		R\$ 194.330,59	R\$ 33.261,19	R\$ 41.421,00	R\$ 50.826,56	R\$ 68.821,84	R\$ 194.330,59
			R\$ 33.261,19	R\$ 74.682,19	R\$ 125.508,75	R\$ 194.330,59	

Ethon Lucas Barbosa Gomes
 Arquiteto e Urbanista
 CAU N° A2445395

SETOR DE LICITAÇÃO - P.M. DE BEBERIBE
137
Página
Rúbrica

SETOR DE LICITAÇÃO - P.M. DE BEBERIBE
408
Página
Rúbrica

Secretaria de
Obras e
Desenvolvimento
Urbano



Beberibe
PREFEITURA

COMPOSIÇÃO DOS ENCARGOS SOCIAIS (DESONERADO) - SEINFRA

Elton Lucas Barbosa Gomes
Arquiteto e Urbanista
CAU N° A2445395



Prefeitura de Beberibe

TABELA DE ENCARGOS SOCIAIS

OBRA:	CONSTRUÇÃO DE PRAÇA NA LOCALIDADE DO ALTO DAS CARAÚBAS	DATA:	BDI: 27,35%
DESCRIÇÃO:	Construção de Praça no Distrito de Itapeim - Beberibe	FONTE	VERSÃO
LOCAL:	ALTO DAS CARAÚBAS - ITAPEIM	ORSE	2026/01
		SEINFRA	028.1 COM DESONERAÇÃO
		SINAPI	2025/09 COM DESONERAÇÃO
		PRÓPRIA	PRÓPRIA
		HORA	MES
		111,51%	88,72%
		84,44%	47,50%
		92,17%	53,50%
		0,00%	0,00%

CITACÃO - P.M DE BEBERIBE
 138
 Página
 Rubrica
 SETOR DE LICITAÇÃO - P.M DE BEBERIBE
 409
 Página
 Rubrica
 SETOR DE LICITAÇÃO - P.M DE BEBERIBE

COD	DESCRIÇÃO	HORISTA %	MENSALISTA %
A	GRUPO A		
A1	INSS	0,00%	0,00%
A2	SESI	1,50%	1,50%
A3	SENAI	1,00%	1,00%
A4	INCRA	0,20%	0,20%
A5	SEBRAE	0,60%	0,60%
A6	Salário Educação	2,50%	2,50%
A7	Seguro Contra Acidentes de Trabalho	3,00%	3,00%
A8	FGTS	8,00%	8,00%
A9	SECONCI	0,00%	0,00%
	TOTAL	16,80%	16,80%

B	GRUPO B		
B1	Repouso Semanal Remunerado	17,85%	0,00%
B2	Feridos	3,71%	0,00%
B3	Auxílio - Enfermidade	0,87%	0,66%
B4	13º Salário	11,03%	8,33%
B5	Licença PaternidadeE	0,07%	0,05%
B6	Faltas Justificadas	0,74%	0,56%
B7	Dias de Chuvas	1,59%	0,00%
B8	Auxílio Acidente de Trabalho	0,11%	0,08%
B9	Férias Gozadas	12,35%	9,33%
B10	Salário Maternidade	0,04%	0,03%
	TOTAL	48,36%	19,04%

C	GRUPO C		
C1	Aviso Prévio Indenizado	5,52%	4,17%
C2	Aviso Prévio Trabalhado	0,13%	0,10%
C3	Férias Indenizadas	1,72%	1,30%
C4	Depósito Rescisão Sem Justa Causa	2,87%	2,17%
C5	Indenização Adicional	0,46%	0,35%
	TOTAL	10,70%	8,09%

D	GRUPO D		
D1	Reincidência de Grupo A sobre Grupo B	8,12%	3,20%
D2	Reincidência de Grupo A sobre Aviso Prévio Trabalhado e Reincidência do FGTS sobre Aviso Prévio Indenizado	0,46%	0,35%
	TOTAL	8,58%	3,55%

A + B + C + D = 84,44% 47,48%

 Elton Lucas Barbosa Gomes
 Arquiteto e Urbanista
 CAU N: A2445395

Secretaria de
Obras e
Desenvolvimento
Urbano



Beberibe
PREFEITURA

licitação - P.M. L.
139
Página
Rúbrica
88 - SETOR DE LICITAÇÃO

licitação - P.M. D.
410
Página
Rúbrica
SETOR DE LICITAÇÃO - BEBERIBE

PEÇAS GRAFICAS

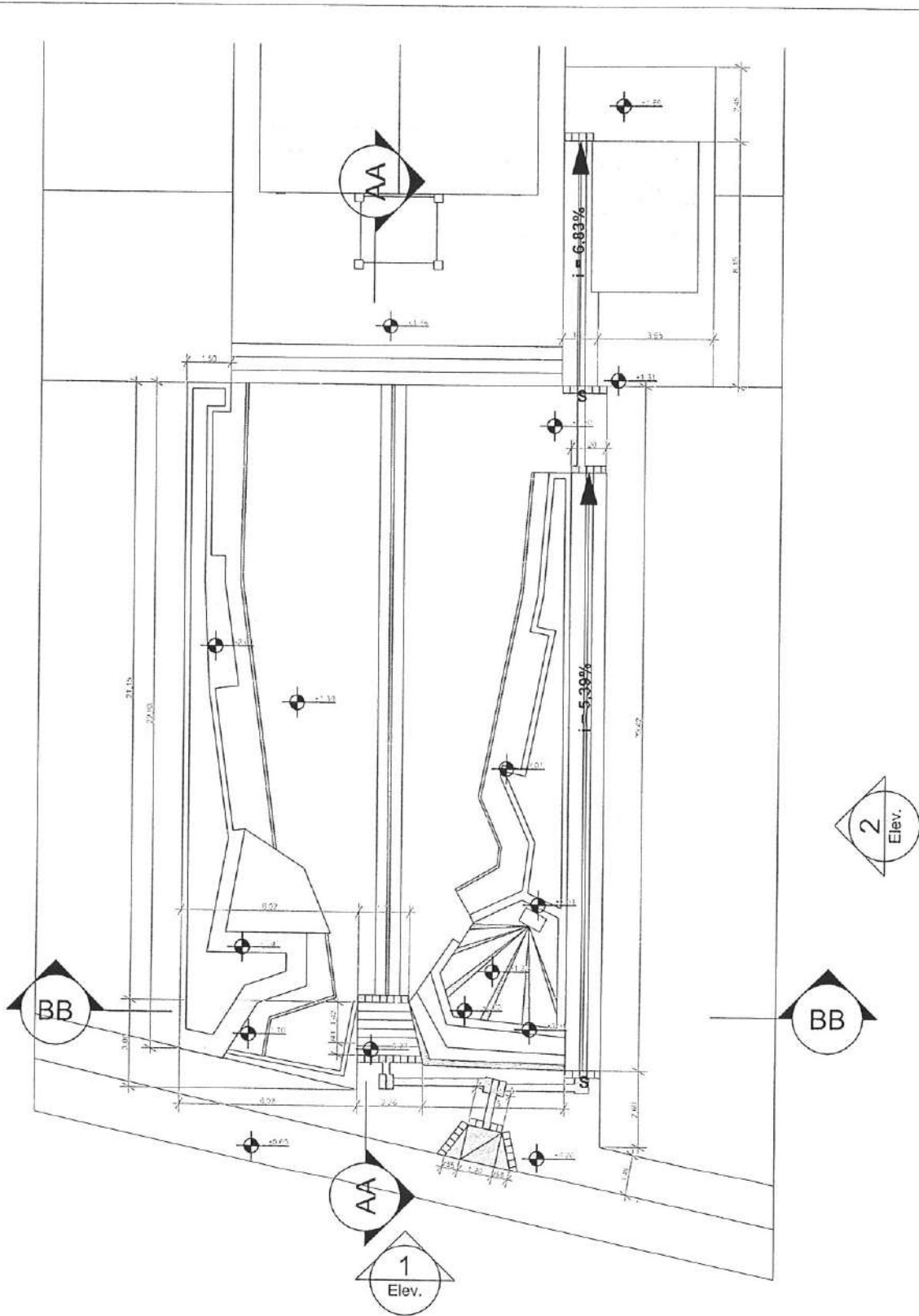

Elton Lucas Barbosa Gomes
Arquiteto e Urbanista
CAU N° A2445395



1

Planta Geral
 Escala: 1:200

1 11

SECRETARIA DE OBRAS E DESENVOLVIMENTO URBANO COORDENADORIA DE PLANEJAMENTO URBANO E PROJETOS INSTITUCIONAIS <small>PLA - ESTRADA COLEÇÃO DE SEMS 122 - CENTRO - BEBERIBE TEL: (35) 3212-1000 FAX: (35) 3212-1001</small>	DATA 11/03/2026	RESPONSÁVEL TÉCNICO PELO PROJETO  Elton Lucas Barbosa Gomes Arquiteto e Urbanista CAU N° A2445395	
	ASSUNTO PRAÇA NA LOCALIDADE DO ALTO DAS CARAUBAS	LOCALIZAÇÃO: BEBERIBE-CE.	

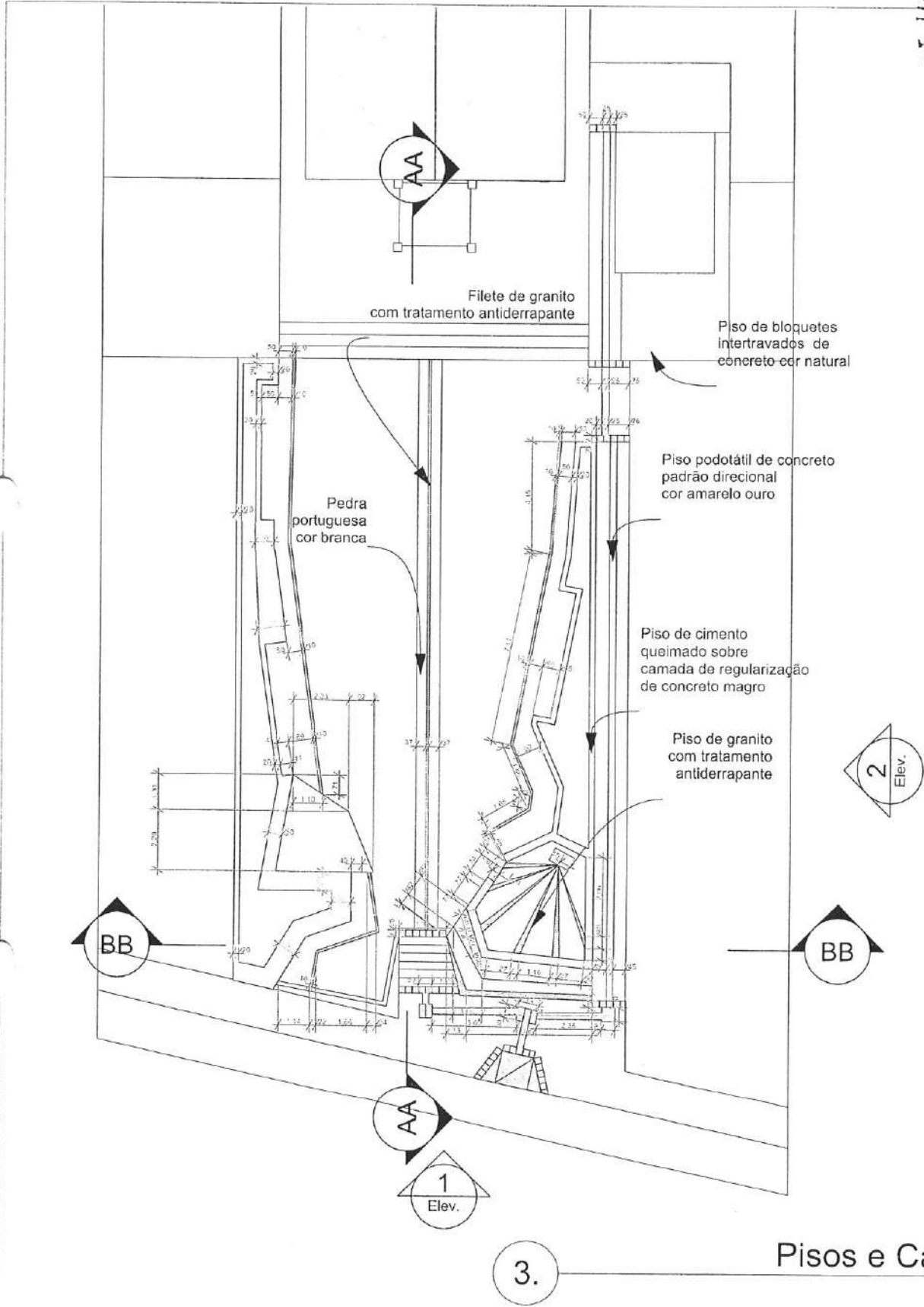

Pisos e Canteiros
 Escala: 1:200

3	11	SECRETARIA DE OBRAS E DESENVOLVIMENTO URBANO COORDENADORIA DE PLANEJAMENTO URBANO E PROJETOS INSTITUCIONAIS <small>RUA ESTADUAL ORAÇÃO DE BRUNA, 182 - CENTRO, BEBERIBE - CE CEP: 139-210 - TEL: 085 3366.1000 - FAX: 085 3366.1001</small>		DATA 11/03/2026	RESPONSÁVEL TÉCNICO DO PROJETO  Ethon Lucas Barbosa Gomes Arquiteto e Urbanista CAU N: A2445395
		ASSUNTO PRACA NA LOCALIDADE DO ALTO DAS CARAUBAS	LOCALIZAÇÃO BEBERIBE-CE.	DESCRIÇÃO	DESENHO

SETOR DE LICITAÇÃO - P.M. DE BEBERIBE - 143
 Página
 Rubrica

SETOR DE LICITAÇÃO - P.M. DE BEBERIBE - 414
 Página
 Rubrica

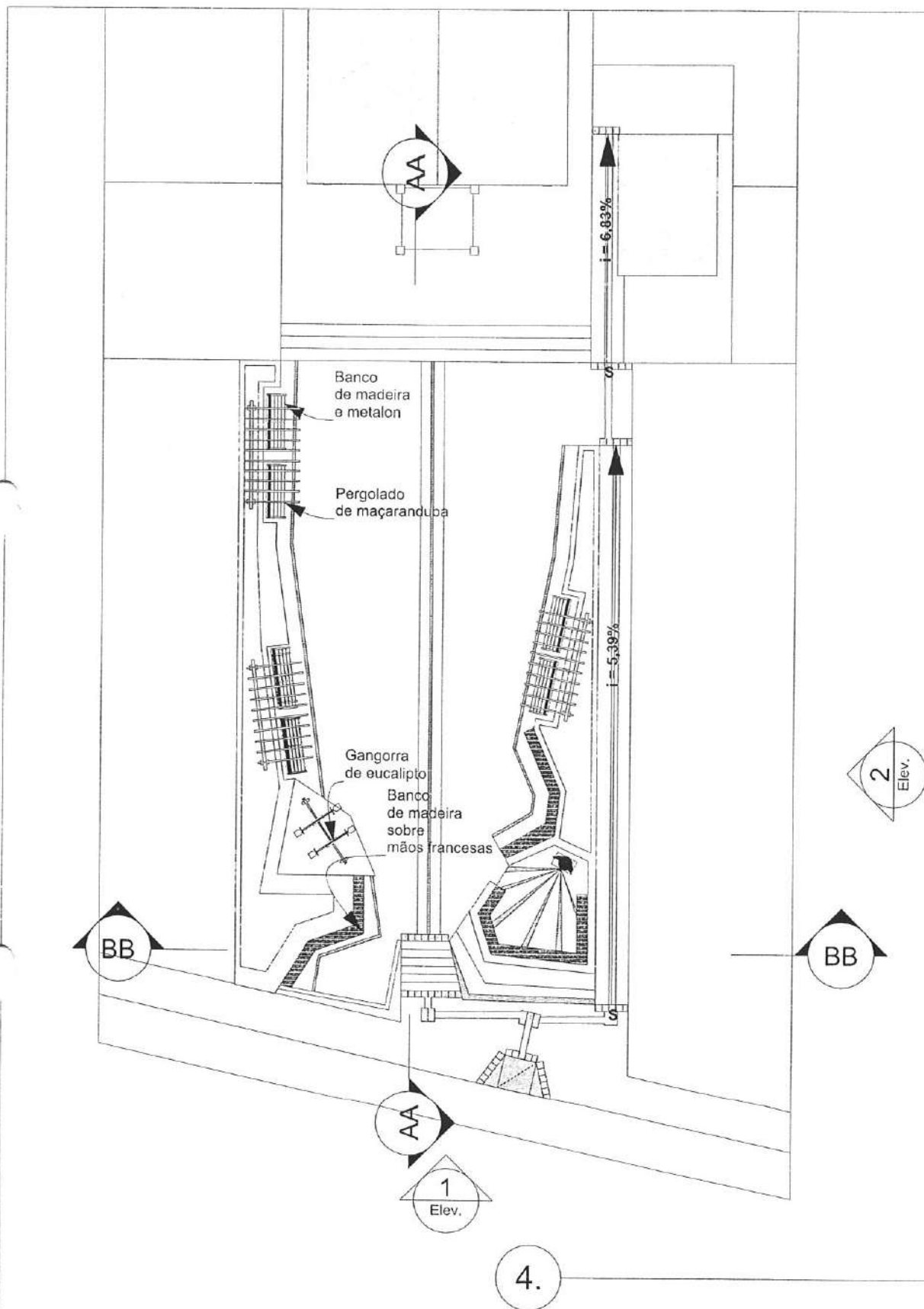

Layout
 Escala: 1:200

4 11

SECRETARIA DE OBRAS E DESENVOLVIMENTO URBANO COORDENADORIA DE PLANEJAMENTO URBANO E PROJETOS INSTITUCIONAIS <small>WANDERLEO CORRÊA DE JESUS - TEL. CENTRO - BEBERIBE-CE TEL. 158-2100 - 22915300 - 3338 - 3338/158-2100</small>	DATA 11/03/2026	RESPONSÁVEL TÉCNICO DO PROJETO Eton Lucas Barbosa Gomes Arquiteto e Urbanista CAU Nº A2445395	
	ASSUNTO PRAÇA NA LOCALIDADE DO ALTO DAS CARAUBAS	LOCALIZAÇÃO BEBERIBE-CE.	



TABELA DE ESPÉCIES

SIGLA	ESPÉCIE	NOME POPULAR	QTD	PORTE
LICTO	<i>Licania tomentosa</i>	Citi	5	Grande
HANSE	<i>Handroanthus serratifolius</i>	Ipê-amarelo	1	Grande
CLUFL	<i>Clusia fluminensis</i>	Clúsia		Herbácea
ARARE	<i>Arachis rapens</i>	Grama amendoim		Forração
ZOYJA	<i>Zoysia japonica</i>	Grama esmeralda		Forração

6.

Vegetação

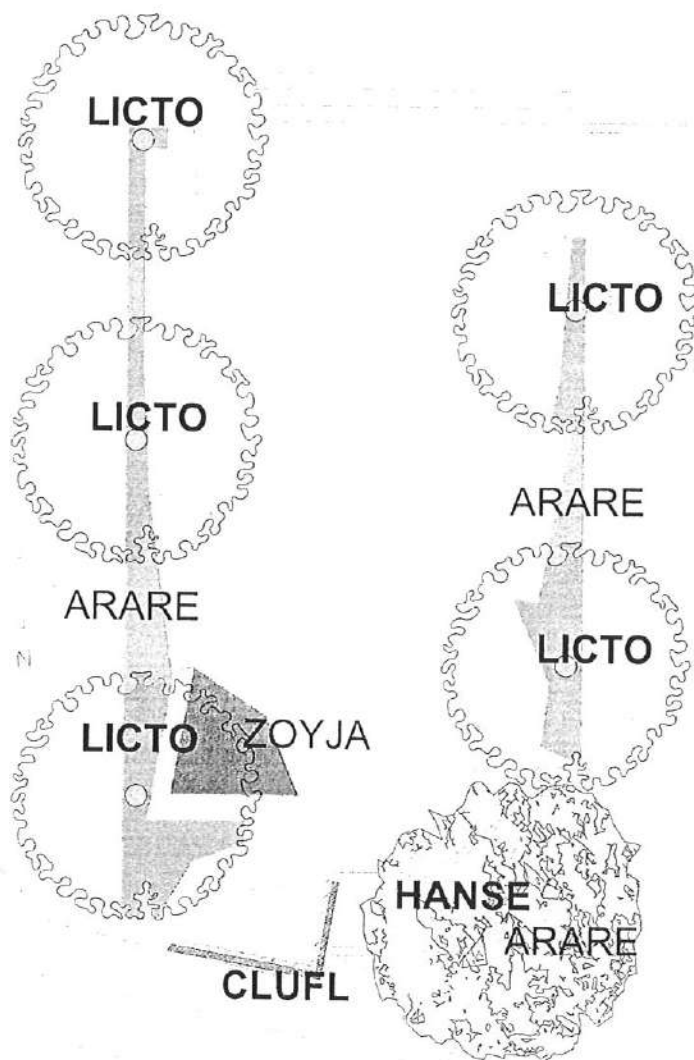
Escala: 1:200

5 11

SECRETARIA DE OBRAS E DESENVOLVIMENTO URBANO

COORDENADORIA DE PLANEJAMENTO URBANO E PROJETOS INSTITUCIONAIS

AV. SIGRIDO CORREIA DE OLIVEIRA, 193 - CENTRO - BEBERIBE - CE
 TEL: (33) 3101-3344 FAX: (33) 3101-3345

ASSUNTO: PRAÇA NA LOCALIDADE DO ALTO DAS CARAUBAS

LOCALIZAÇÃO: BEBERIBE-CE.

DATA: 11/03/2026

DESCRIÇÃO

DESENHO

RESPONSÁVEL TÉCNICO PELO PROJETO

Elton Lucas Barbosa Gomes
 Arquiteto e Urbanista
 CAU N° A2445395



SECRETARIA DE LICITAÇÃO - P.M. DE BEBERIBÉ
 145
 Página
 Rubrica
 416
 Página
 Rubrica

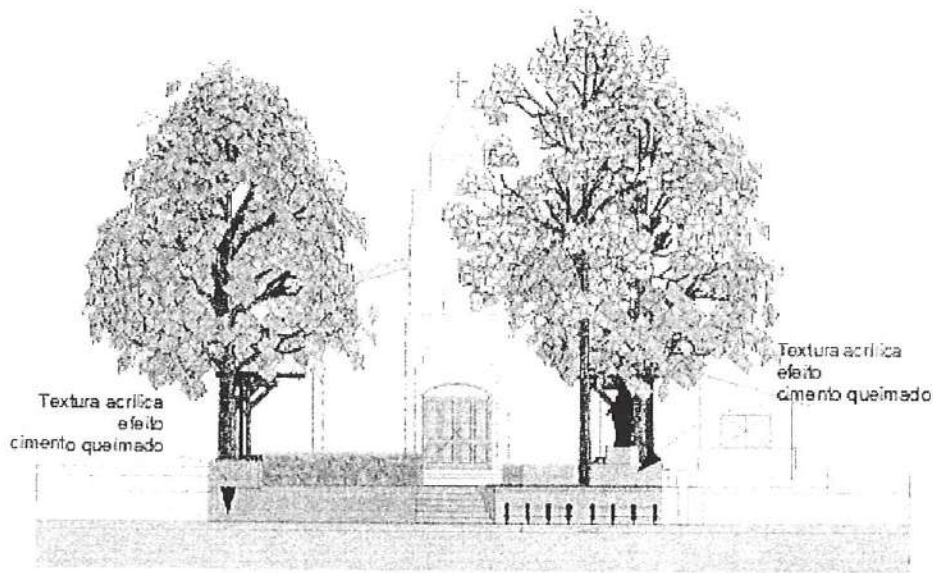

Textura acrílica
efeito
cimento queimado

Textura acrílica
efeito
cimento queimado

1

Elevação
Escala: 1:200

Textura acrílica
efeito
cimento queimado

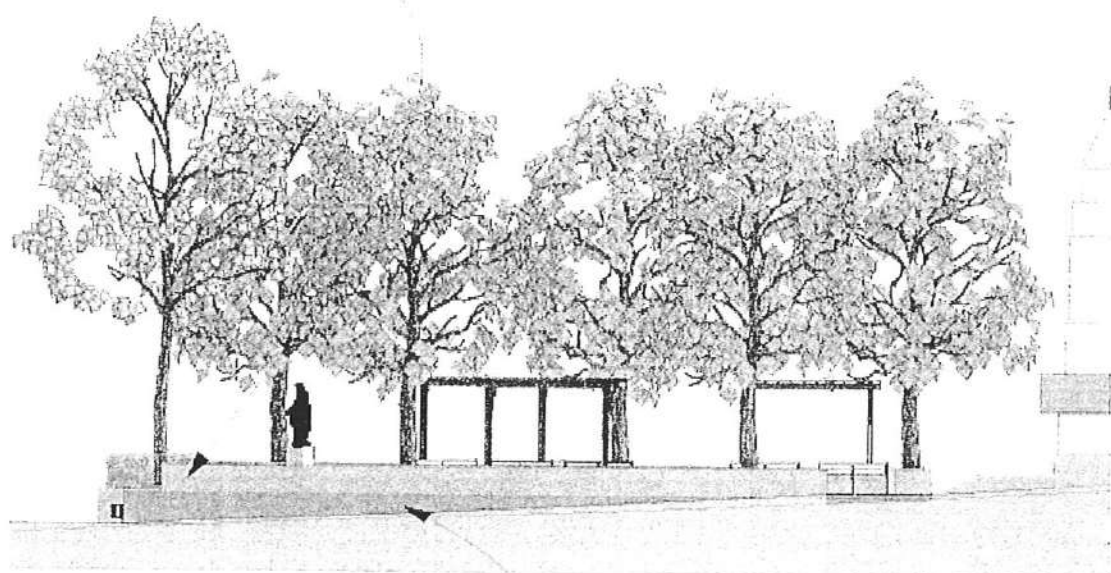

Pintura acrílica sobre
parede rebocada

2

Elevação
Escala: 1:200



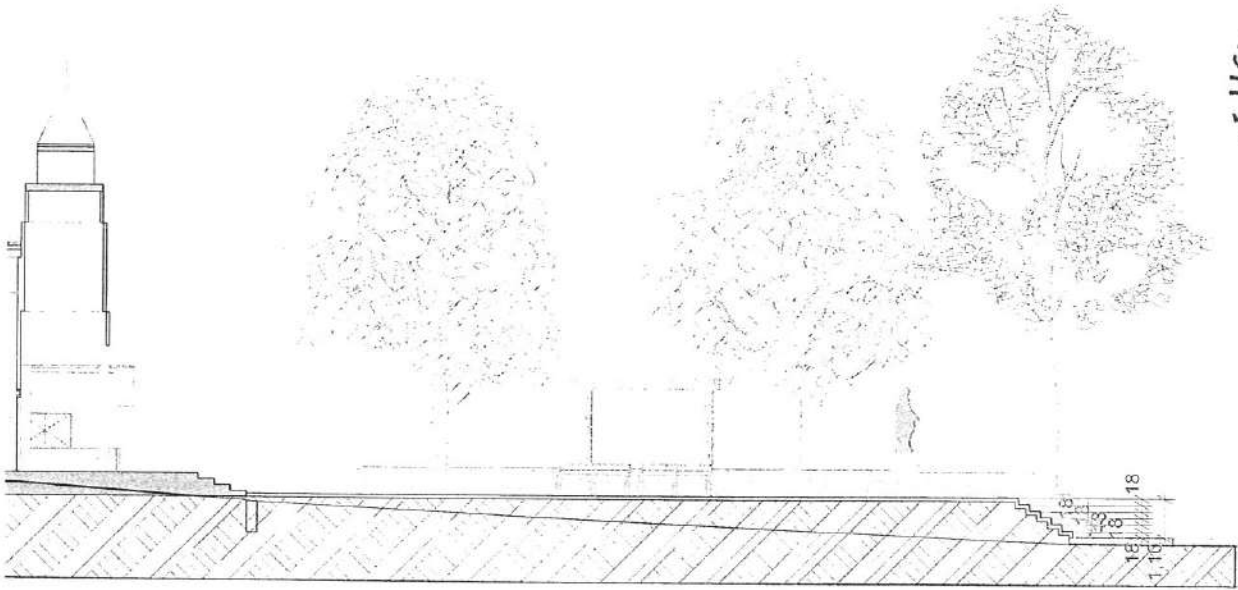

AA

Corte

Escala: 1:200

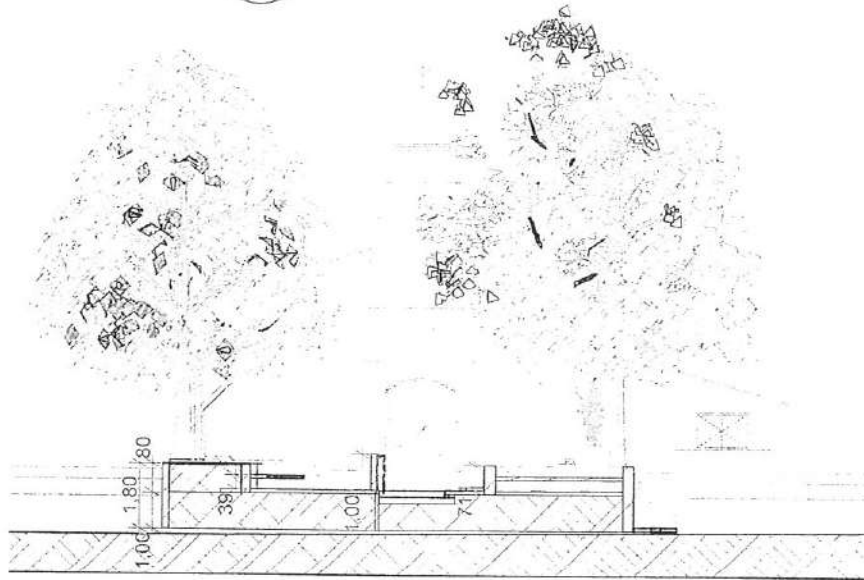

BB

Corte

Escala: 1:200



147
 Página
 Rubrica
 LICITAÇÃO - P.M. DE BEBERIBE - SETOR DE LICITAÇÃO

418
 Página
 Rubrica
 LICITAÇÃO - P.M. DE BEBERIBE - SETOR DE LICITAÇÃO

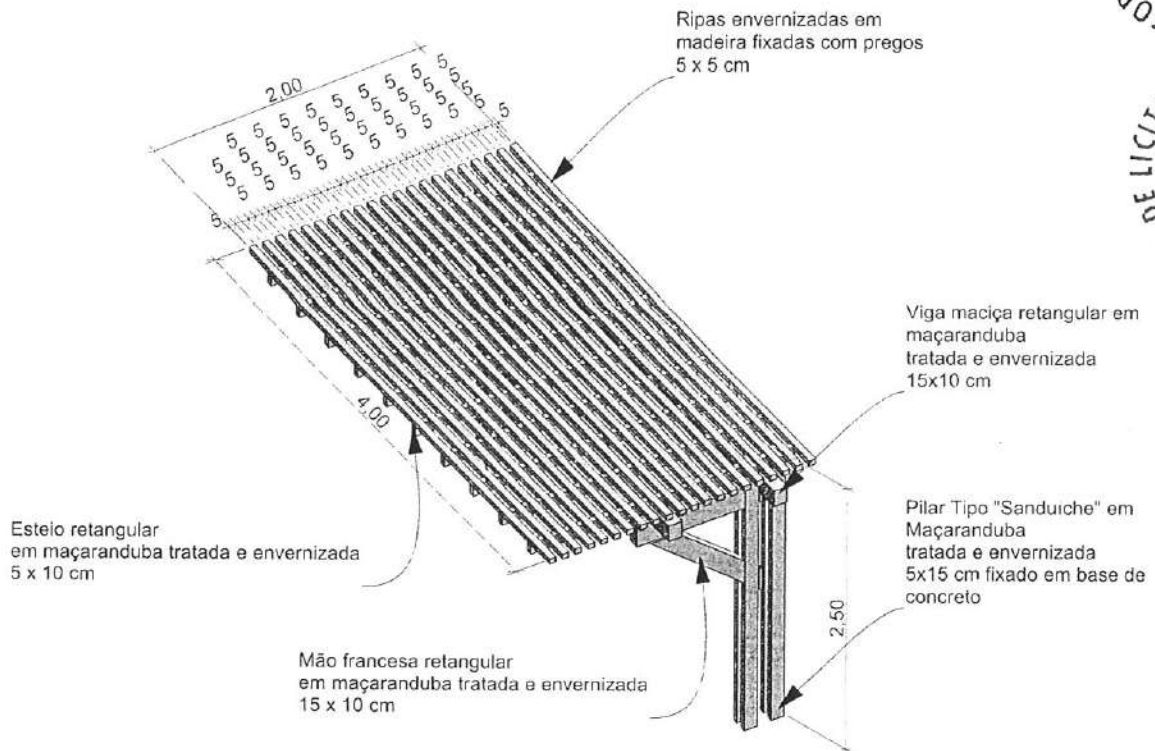

1

Pergolado - Detalhamento

Escala: 1:50

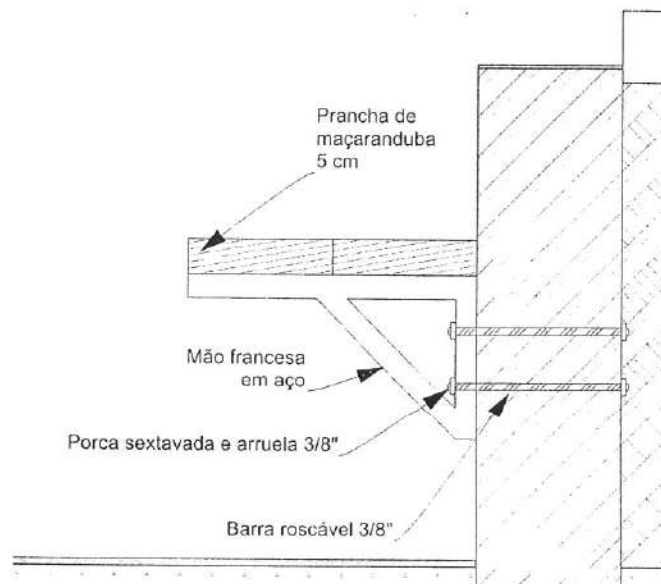

2

Banco - Detalhamento

Escala: 1:10



SECRETARIA DE OBRAS E DESENVOLVIMENTO URBANO DE BEBERIBE - SETOR DE LICITAÇÃO
 128
 Página
 Rubrica

SECRETARIA DE OBRAS E DESENVOLVIMENTO URBANO DE BEBERIBE - SETOR DE LICITAÇÃO - P.M.
 419
 Página
 Rubrica



1

Perspectiva 1

Escala: 1:1

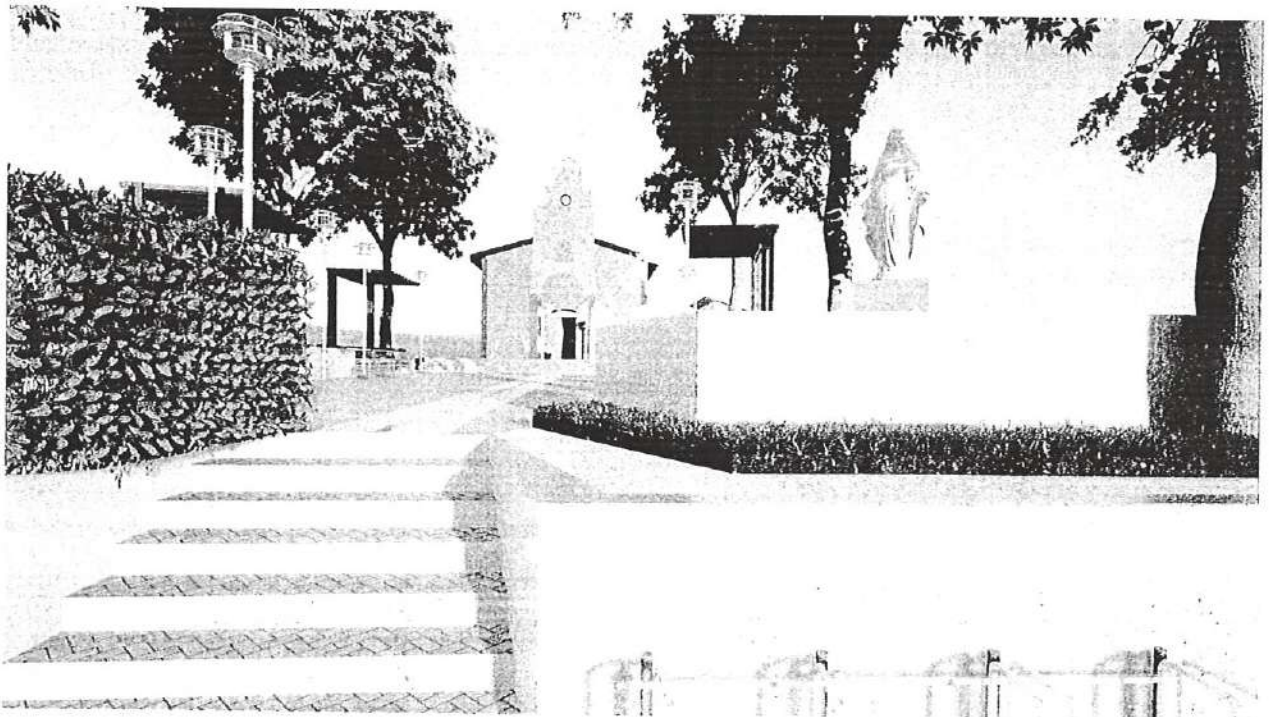

2

Perspectiva 2

Escala: 1:1

SECRETARIA DE OBRAS E DESENVOLVIMENTO URBANO

COORDENADORIA DE PLANEJAMENTO URBANO E PROJETOS INSTITUCIONAIS

ALTO DAS CARAUBAS - LOCALIDADE DO ALTO DAS CARAUBAS - BEBERIBE - CE

ASSUNTO: PRAÇA NA LOCALIDADE DO ALTO DAS CARAUBAS

LOCALIZAÇÃO: BEBERIBE-CE.

DATA: 11/03/2026

DESCRIÇÃO

DESENHO

RESPONSÁVEL TÉCNICO PELO PROJETO

Elton Lucas Barbosa Gomes
 Arquiteto e Urbanista
 CAU N° A2445395



SECRETARIA DE LICITAÇÃO - P.M. DE BEBERIBÉ
 149
 Página
 Rúbrica
 SECRETARIA DE LICITAÇÃO - P.M. DE BEBERIBÉ
 420
 Página
 Rúbrica

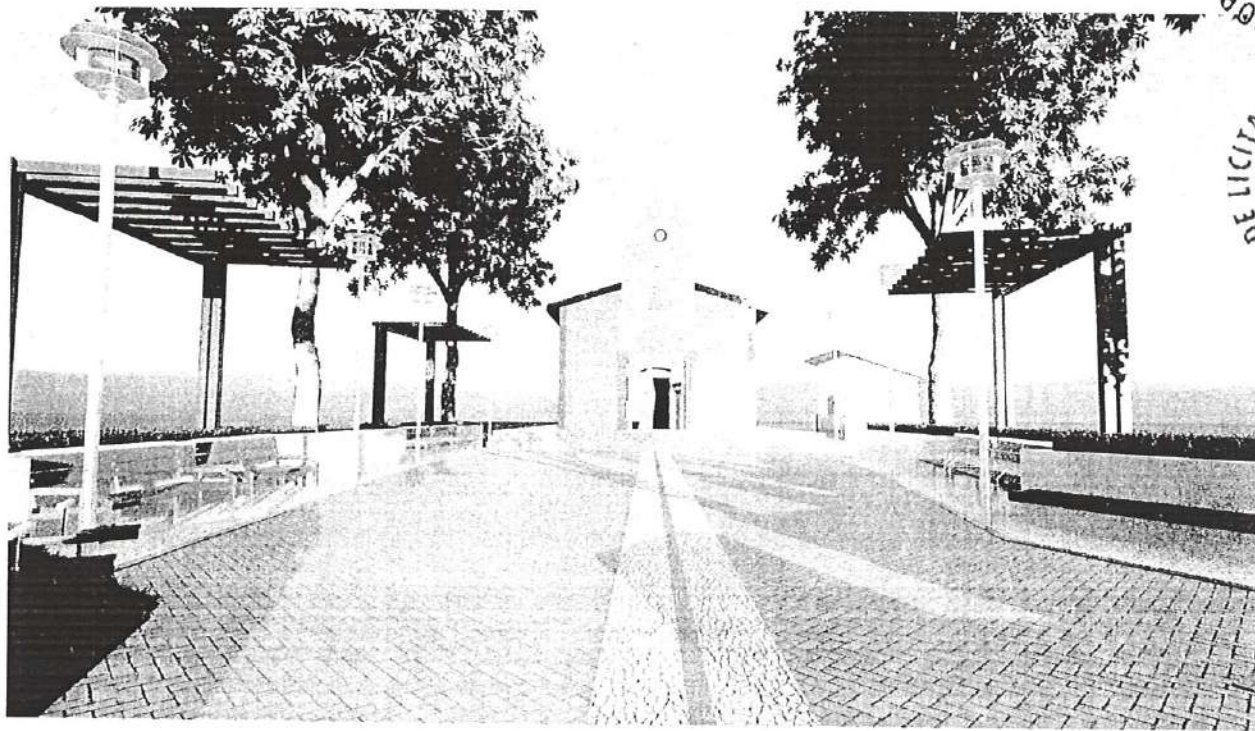

1

Perspectiva 3

Escala: 1:1

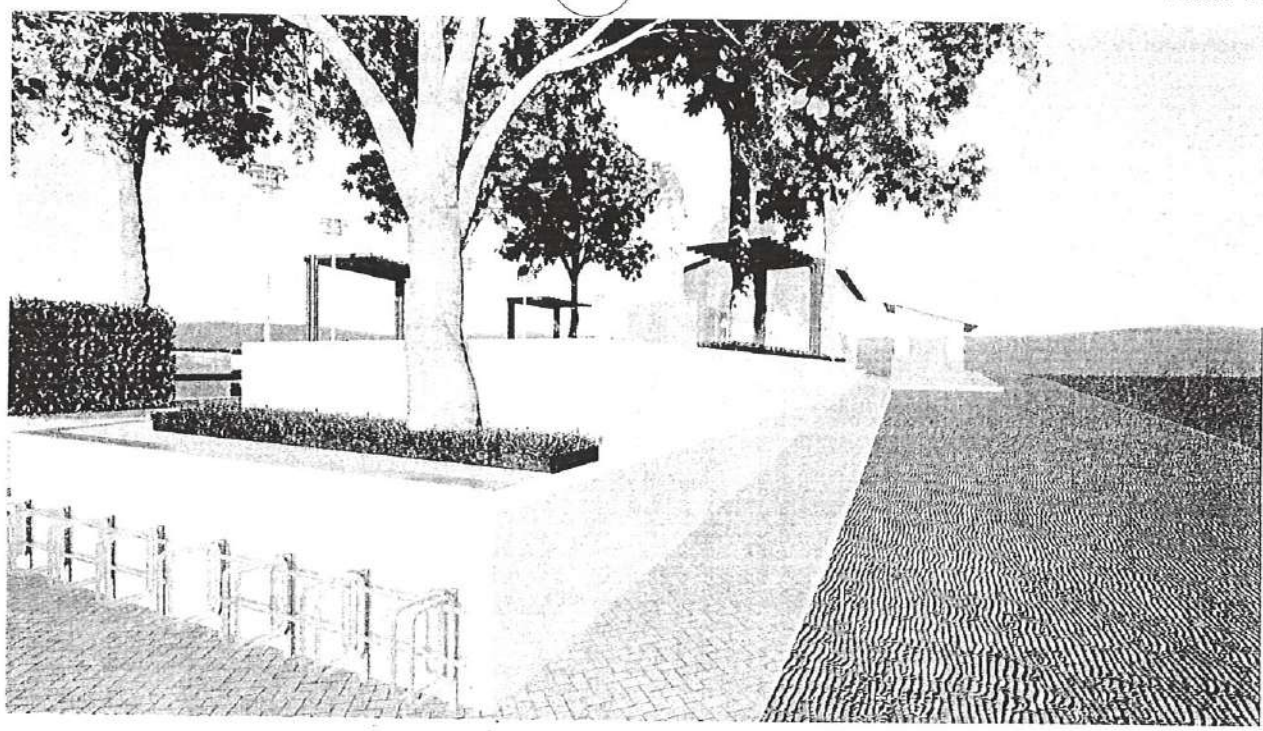

2

Perspectiva 4

Escala: 1:1

10 11

SECRETARIA DE OBRAS E DESENVOLVIMENTO URBANO
 COORDENADORIA DE PLANEJAMENTO URBANO E PROJETOS INSTITUCIONAIS
PLA. GONÇALVES COELHO, 150 - JARDIM SÃO CARLOS - BEBERIBÉ - CE
 TEL. (82) 3151-1200 FAX. (82) 3151-1201

ASSUNTO: PRAÇA NA LOCALIDADE DO ALTO DAS CARAUBAS
 LOCALIZAÇÃO: BEBERIBÉ - CE.

DATA: 11/03/2026
 DESCRIÇÃO:
 DESENHO:

RESPONSÁVEL TÉCNICO PELO PROJETO

Elton Lucas Barbosa Gomes
 Arquiteto e Urbanista
 CAU Nº A2445395

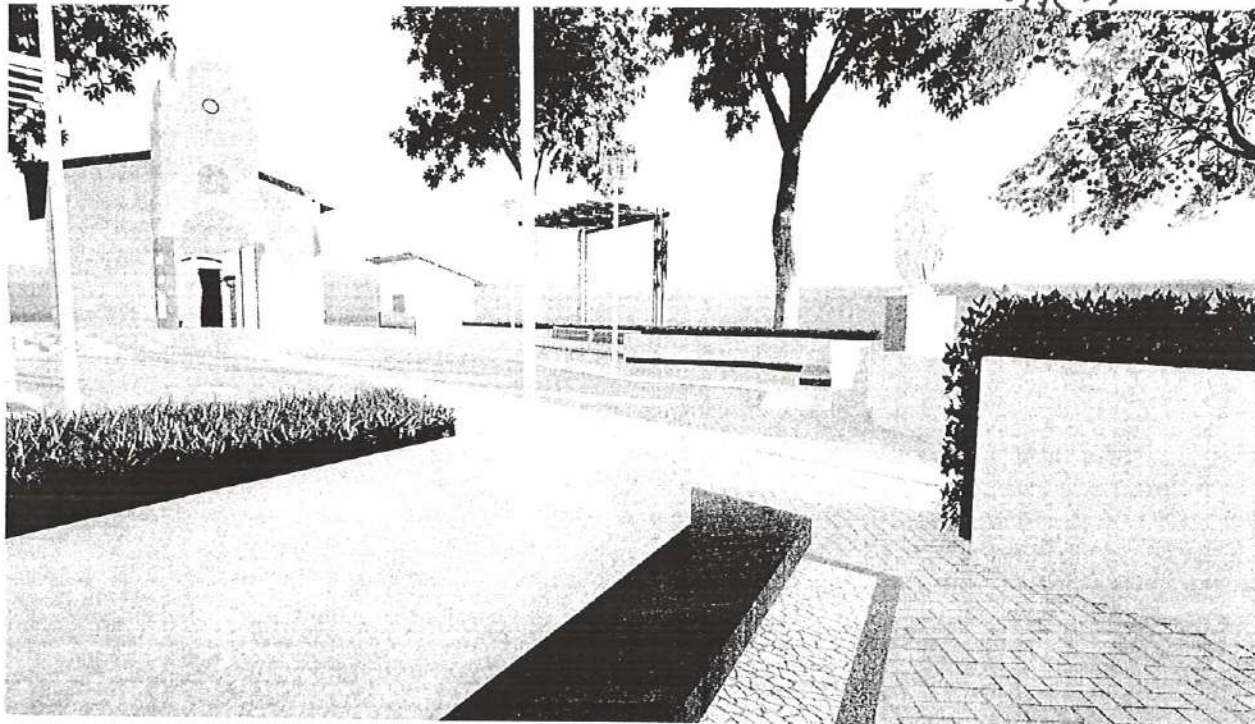



1

Perspectiva 5

Escala: 1:1

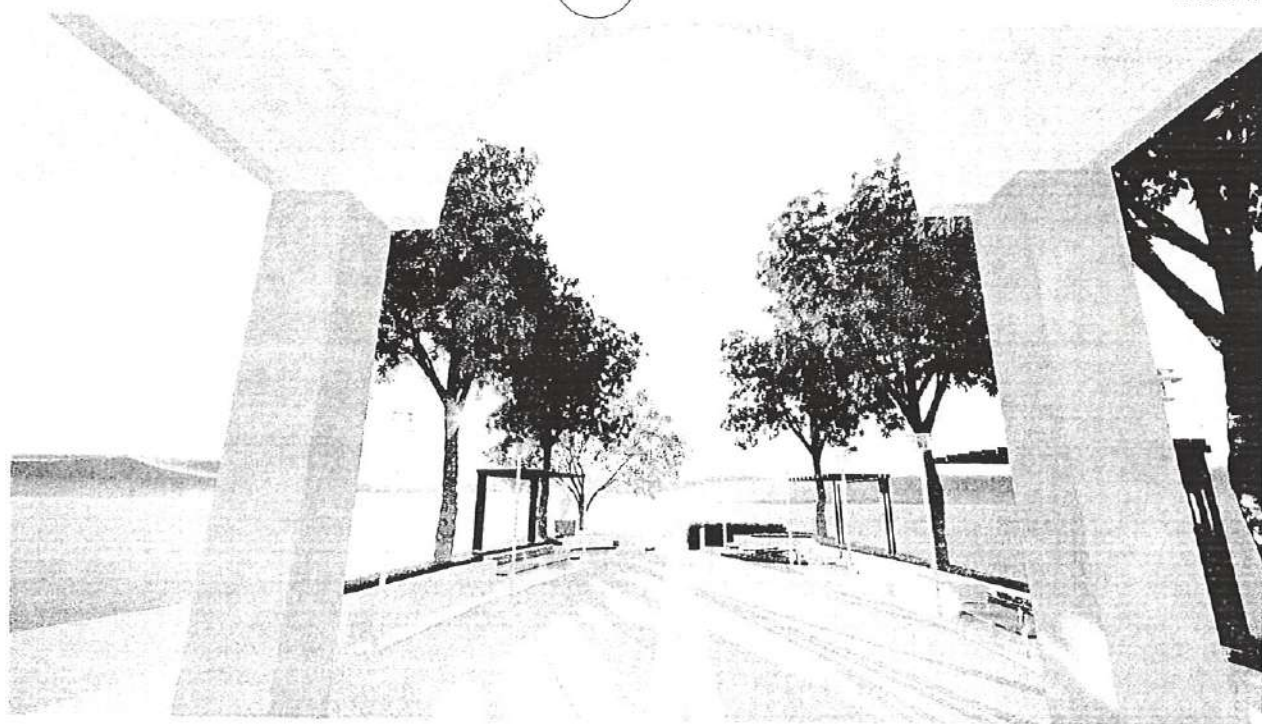

2

Perspectiva 6

Escala: 1:1

11 11

SECRETARIA DE OBRAS E DESENVOLVIMENTO URBANO

COORDENADORIA DE PLANEJAMENTO URBANO E PROJETOS INSTITUCIONAIS

ASSUNTO
 PRAÇA NA LOCALIDADE DO ALTO DAS CARAUBAS

LOCALIZAÇÃO
 BEBERIBE-CE.

DATA
 11/03/2026

DESCRIÇÃO

DESENHO.

RESPONSÁVEL TÉCNICO PELO PROJETO

Rilton Luis Barbosa Gomes
 Arquiteto e Urbanista
 CAU N° A2445395



**CAU/BR**Conselho de Arquitetura
e Urbanismo do Brasil

Registro de Responsabilidade Técnica - RRT

1. RESPONSÁVEL TÉCNICONome Civil/Social: ELTON LUCAS BARBOSA GOMES
Título Profissional: Arquiteto(a) e UrbanistaCPF: 065.XXX.XXX-22
Nº do Registro: 00A2445395**2. DETALHES DO RRT**Nº do RRT: SI16633564I00CT001
Data de Cadastro: 09/03/2026
Data de Registro: 10/03/2026Modalidade: RRT SIMPLES
Forma de Registro: INICIAL
Forma de Participação: INDIVIDUAL**2.1 Valor do RRT**

Valor do RRT: R\$130,64

Boleto nº 24250919

Pago em: 10/03/2026

3. DADOS DO SERVIÇO/CONTRATANTE**3.1 Serviço 001**Contratante: MUNICÍPIO DE BEBERIBE
Tipo: Órgão Público
Valor do Serviço/Honorários: R\$0,00CPF/CNPJ: 07.XXX.XXX/0001-89
Data de Início: 09/03/2026
Data de Previsão de Término: 09/03/2027**3.1.1 Endereço da Obra/Serviço**País: Brasil
Tipo Logradouro: EPAC
Logradouro: VIA SERTAO
Bairro: ITAPEIMCEP: 62840000
Nº: S/N
Complemento: ALTO DAS CARAÚBAS
Cidade/UF: BEBERIBE/CE**3.1.2 Atividade(s) Técnica(s)**Grupo: PROJETO
Atividade: 1.7.1 - Memorial descritivo
Grupo: PROJETO
Atividade: 1.7.4 - Cronograma
Grupo: PROJETO
Atividade: 1.6.3 - Projeto de arquitetura paisagísticaQuantidade: 1,00
Unidade: unidade
Quantidade: 1,00
Unidade: unidade
Quantidade: 425,92
Unidade: metro quadrado**3.1.3 Tipologia**

Tipologia: Público

3.1.4 Descrição da Obra/Serviço

Orçamento, Memorial Descritivo e Cronograma Físico-Financeiro de Praça de Lazer na Comunidade do Alto das Caraúbas.

3.1.5 Declaração de Acessibilidade

Declaro o atendimento às regras de acessibilidade previstas em legislação e em normas técnicas pertinentes para as edificações abertas ao público, de uso público ou privativas de uso coletivo, conforme § 1º do art. 56 da Lei nº 13146, de 06



Registro de Responsabilidade Técnica - RRT

de julho de 2015.

4. RRT VINCULADO POR FORMA DE REGISTRO

Nº do RRT	Contratante	Forma de Registro	Data de Registro
SI16633564I00CT001	MUNICÍPIO DE BEBERIBE	INICIAL	09/03/2026

5. DECLARAÇÃO DE VERACIDADE

Declaro para os devidos fins de direitos e obrigações, sob as penas previstas na legislação vigente, que as informações cadastradas neste RRT são verdadeiras e de minha responsabilidade técnica e civil.

6. ASSINATURA ELETRÔNICA

Documento assinado eletronicamente por meio do SICCAU do arquiteto(a) e urbanista ELTON LUCAS BARBOSA GOMES, registro CAU nº 00A2445395, na data e hora: 2026-03-09 15:55:02, com o uso de login e de senha. O CPF/CNPJ está oculto visando proteger os direitos fundamentais de liberdade, privacidade e o livre desenvolvimento da personalidade da pessoa natural (LGPD).

 Elton Lucas Barbosa Gomes
 Arquiteto e Urbanista
 CAU N: A2445395

