



PREFEITURA MUNICIPAL DE TRAIRI-CE

OBRA: CONTRATAÇÃO DE EMPRESA ESPECIALIZADA PARA A CONSTRUÇÃO DA NOVA ESCOLA MUNICIPAL DE ENSINO FUNDAMENTAL MARIA DIAS DE SENA NO MUNICÍPIO DE TRAIRI-CE

END: LOCALIDADE MARREAS DO MUNICÍPIO DE TRAIRI-CE

TABELA: SEINFRA 28.1 DESONERADA E SINAPI 07/2025 DESONERADA

DATA: 01 DE SETEMBRO DE 2025

BDI: 28,49%

COMPOSIÇÕES DE PREÇOS UNITÁRIOS

Mão de Obra com Encargos Complementares		FORNTE	UNID	COEFICIENTE	PREÇO UNITÁRIO	TOTAL
88308	PEDREIRO COM ENCARGOS COMPLEMENTARES	SINAPI	H	1,26860000	R\$ 25,97	R\$ 32,94
88316	SERVENTE COM ENCARGOS COMPLEMENTARES	SINAPI	H	0,99670000	R\$ 20,11	R\$ 20,04
TOTAL Mão de Obra com Encargos Complementares:						R\$ 52,98
Serviço		FORNTE	UNID	COEFICIENTE	PREÇO UNITÁRIO	TOTAL
100475	ARGAMASSA TRAÇO 1:3 (EM VOLUME DE CIMENTO E AREIA MÉDIA ÚMIDA) COM ADIÇÃO DE IMPERMEABILIZANTE, PREPARO MECÂNICO COM BETONEIRA 400 L. AF_08/2019	SINAPI	M3	0,02780000	R\$ 753,88	R\$ 20,95
87316	ARGAMASSA TRAÇO 1:4 (EM VOLUME DE CIMENTO E AREIA GROSSA ÚMIDA) PARA CHAPISCO CONVENCIONAL, PREPARO MECÂNICO COM BETONEIRA 400 L. AF_08/2019	SINAPI	M3	0,00390000	R\$ 506,16	R\$ 1,97
97734	PEÇA RETANGULAR PRÉ-MOLDADA, VOLUME DE CONCRETO DE 10 A 30 LITROS, TAXA DE AÇO APROXIMADA DE 30KG/M³. AF_03/2024	SINAPI	M3	0,01750000	R\$ 2.849,33	R\$ 49,86
101619	PREPARO DE FUNDO DE VALA COM LARGURA MENOR QUE 1,5 M, COM CAMADA DE BRITA, LANÇAMENTO MANUAL. AF_08/2020	SINAPI	M3	0,03600000	R\$ 291,47	R\$ 10,49
TOTAL Serviço:						R\$ 83,27
VALOR:						R\$ 157,53

17.3.7. 100556 CAIXA DE PASSAGEM PARA TELEFONE 15X15X10CM (SOBREPOR), FORNECIMENTO E INSTALAÇÃO. AF_11/2019 (UN)

Material		FORNTE	UNID	COEFICIENTE	PREÇO UNITÁRIO	TOTAL
0002054	CAIXA DE PASSAGEM METÁLICA, DE SOBREPOR, COM TAMPA APARAFUSADA, DIMENSÕES 15 X 15 X 10 CM	SINAPI	UN	1,00000000	R\$ 18,89	R\$ 18,89
TOTAL Material:						R\$ 18,89
Mão de Obra com Encargos Complementares		FORNTE	UNID	COEFICIENTE	PREÇO UNITÁRIO	TOTAL
88247	AUXILIAR DE ELETRICISTA COM ENCARGOS COMPLEMENTARES	SINAPI	H	0,34600000	R\$ 21,46	R\$ 7,42
88264	ELETRICISTA COM ENCARGOS COMPLEMENTARES	SINAPI	H	0,34600000	R\$ 26,28	R\$ 9,09
TOTAL Mão de Obra com Encargos Complementares:						R\$ 16,51
VALOR:						R\$ 35,40

17.3.8. 91940 CAIXA RETANGULAR 4" X 2" MÉDIA (1,30 M DO PISO), PVC, INSTALADA EM PAREDE - FORNECIMENTO E INSTALAÇÃO. AF_03/2023 (UN)

Material		FORNTE	UNID	COEFICIENTE	PREÇO UNITÁRIO	TOTAL
00001872	CAIXA DE PASSAGEM, EM PVC, DE 4" X 2", PARA ELETRODUTO FLEXÍVEL CORRUGADO	SINAPI	UN	1,00000000	R\$ 1,90	R\$ 1,90
TOTAL Material:						R\$ 1,90
Mão de Obra com Encargos Complementares		FORNTE	UNID	COEFICIENTE	PREÇO UNITÁRIO	TOTAL
88247	AUXILIAR DE ELETRICISTA COM ENCARGOS COMPLEMENTARES	SINAPI	H	0,29100000	R\$ 21,46	R\$ 6,24
88264	ELETRICISTA COM ENCARGOS COMPLEMENTARES	SINAPI	H	0,29100000	R\$ 26,28	R\$ 7,64
TOTAL Mão de Obra com Encargos Complementares:						R\$ 13,88
Serviço		FORNTE	UNID	COEFICIENTE	PREÇO UNITÁRIO	TOTAL
88620	ARGAMASSA TRAÇO 1:3 (EM VOLUME DE CIMENTO E AREIA MÉDIA ÚMIDA), PREPARO MANUAL. AF_08/2019	SINAPI	M3	0,00090000	R\$ 673,66	R\$ 0,60
TOTAL Serviço:						R\$ 0,60
VALOR:						R\$ 16,38

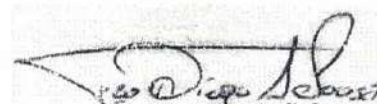
Francisco Diego Araújo Sousa
Engenheiro Civil
CREA/CE: 52.710-D

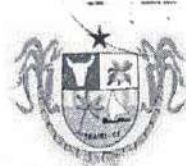

PREFEITURA MUNICIPAL DE TRAIRI-CE

OBRA: CONTRATAÇÃO DE EMPRESA ESPECIALIZADA PARA A CONSTRUÇÃO DA NOVA ESCOLA MUNICIPAL DE ENSINO FUNDAMENTAL MARIA DIAS DE SENA NO MUNICÍPIO DE TRAIRI-CE
END: LOCALIDADE MARRECA DO MUNICÍPIO DE TRAIRI-CE
TABELA: SEINFRA 28.1 DESONERADA E SINAPI 07/2025 DESONERADA
DATA: 01 DE SETEMBRO DE 2025
BDI: 28,49%

COMPOSIÇÕES DE PREÇOS UNITÁRIOS

17.3.9. 91937 CAIXA OCTOGONAL 3" X 3", PVC, INSTALADA EM LAJE - FORNECIMENTO E INSTALAÇÃO. AF_03/2023 (UN)

Material	FORNTE	UNID	COEFICIENTE	PREÇO UNITÁRIO	TOTAL
00001871 CAIXA OCTOGONAL DE FUNDO MOVEL, EM PVC, DE 3" X 3", PARA ELETRODUTO FLEXIVEL CORRUGADO	SINAPI	UN	1,00000000	R\$ 3,41	R\$ 3,41
TOTAL Material:					R\$ 3,41
Mão de Obra com Encargos Complementares	FORNTE	UNID	COEFICIENTE	PREÇO UNITÁRIO	TOTAL
88247 AUXILIAR DE ELETRICISTA COM ENCARGOS COMPLEMENTARES	SINAPI	H	0,22200000	R\$ 21,46	R\$ 4,76
88264 ELETRICISTA COM ENCARGOS COMPLEMENTARES	SINAPI	H	0,22200000	R\$ 26,28	R\$ 5,83
TOTAL Mão de Obra com Encargos Complementares:					R\$ 10,59
VALOR:					R\$ 14,00

17.3.10. 91942 CAIXA RETANGULAR 4" X 4" ALTA (2,00 M DO PISO), PVC, INSTALADA EM PAREDE - FORNECIMENTO E INSTALAÇÃO. AF_03/2023 (UN)

Material	FORNTE	UNID	COEFICIENTE	PREÇO UNITÁRIO	TOTAL
00001873 CAIXA DE PASSAGEM, EM PVC, DE 4" X 4", PARA ELETRODUTO FLEXIVEL CORRUGADO	SINAPI	UN	1,00000000	R\$ 3,79	R\$ 3,79
TOTAL Material:					R\$ 3,79
Mão de Obra com Encargos Complementares	FORNTE	UNID	COEFICIENTE	PREÇO UNITÁRIO	TOTAL
88247 AUXILIAR DE ELETRICISTA COM ENCARGOS COMPLEMENTARES	SINAPI	H	0,56900000	R\$ 21,46	R\$ 12,21
88264 ELETRICISTA COM ENCARGOS COMPLEMENTARES	SINAPI	H	0,56900000	R\$ 26,28	R\$ 14,95
TOTAL Mão de Obra com Encargos Complementares:					R\$ 27,16
Serviço	FORNTE	UNID	COEFICIENTE	PREÇO UNITÁRIO	TOTAL
88629 ARGAMASSA TRAÇO 1:3 (EM VOLUME DE CIMENTO E AREIA MÉDIA UMIDA), PREPARO MANUAL. AF_08/2019	SINAPI	M3	0,00120000	R\$ 673,66	R\$ 0,80
TOTAL Serviço:					R\$ 0,80
VALOR:					R\$ 31,75

17.4.1. 91926 CABO DE COBRE FLEXIVEL ISOLADO, 2,5 MM², ANTI-CHAMA 450/750 V, PARA CIRCUITOS TERMINAIS - FORNECIMENTO E INSTALAÇÃO. AF_03/2023 (M)

Material	FORNTE	UNID	COEFICIENTE	PREÇO UNITÁRIO	TOTAL
00001014 CABO DE COBRE, FLEXIVEL, CLASSE 4 OU 5, ISOLACAO EM PVC/A, ANTICHAMA BWF-B, 1 CONDUTOR, 450/750 V, SECAO NOMINAL 2,5 MM²	SINAPI	M	1,24340000	R\$ 2,54	R\$ 3,15
00021127 FITA ISOLANTE ADESIVA ANTICHAMA, USO ATE 750 V, EM ROLO DE 19 MM X 5 M	SINAPI	UN	0,00940000	R\$ 3,70	R\$ 0,03
TOTAL Material:					R\$ 3,18
Mão de Obra com Encargos Complementares	FORNTE	UNID	COEFICIENTE	PREÇO UNITÁRIO	TOTAL
88247 AUXILIAR DE ELETRICISTA COM ENCARGOS COMPLEMENTARES	SINAPI	H	0,02900000	R\$ 21,46	R\$ 0,62
88264 ELETRICISTA COM ENCARGOS COMPLEMENTARES	SINAPI	H	0,02900000	R\$ 26,28	R\$ 0,76
TOTAL Mão de Obra com Encargos Complementares:					R\$ 1,38
VALOR:					R\$ 4,56

17.4.2. 91928 CABO DE COBRE FLEXIVEL ISOLADO, 4 MM², ANTI-CHAMA 450/750 V, PARA CIRCUITOS TERMINAIS - FORNECIMENTO E INSTALAÇÃO. AF_03/2023 (M)

Material	FORNTE	UNID	COEFICIENTE	PREÇO UNITÁRIO	TOTAL
----------	--------	------	-------------	----------------	-------

Francisco Diego Araújo Sousa
Francisco Diego Araújo Sousa
 Engenheiro Civil
 CREA/CE: 52.710-D



PREFEITURA MUNICIPAL DE TRAIRI-CE

OBRA: CONTRATAÇÃO DE EMPRESA ESPECIALIZADA PARA A CONSTRUÇÃO DA NOVA ESCOLA MUNICIPAL DE ENSINO FUNDAMENTAL MARIA DIAS DE SENA NO MUNICÍPIO DE TRAIRI-CE
END: LOCALIDADE MARRECAS DO MUNICÍPIO DE TRAIRI-CE
TABELA: SEINFRA 28.1 DESONERADA E SINAPI 07/2025 DESONERADA
DATA: 01 DE SETEMBRO DE 2025
BDI: 28,49%

COMPOSIÇÕES DE PREÇOS UNITÁRIOS

Material	Descrição	Fonte	Unid	Coefficiente	Preço Unitário	Total
00000981	CABO DE COBRE, FLEXIVEL, CLASSE 4 OU 5, ISOLACAO EM PVC/A, ANTICHAMA BWF-B, 1 CONDUTOR, 450/750 V, SECAO NOMINAL 4 MM2	SINAPI	M	1,24340000	R\$ 4,21	R\$ 5,23
00021127	FITA ISOLANTE ADESIVA ANTICHAMA, USO ATÉ 750 V, EM ROLO DE 19 MM X 5 M	SINAPI	UN	0,00940000	R\$ 3,70	R\$ 0,03
TOTAL Material:						R\$ 5,26
Mão de Obra com Encargos Complementares		Fonte	Unid	Coefficiente	Preço Unitário	Total
88247	AUXILIAR DE ELETRICISTA COM ENCARGOS COMPLEMENTARES	SINAPI	H	0,03900000	R\$ 21,46	R\$ 0,83
88264	ELETRICISTA COM ENCARGOS COMPLEMENTARES	SINAPI	H	0,03900000	R\$ 26,28	R\$ 1,02
TOTAL Mão de Obra com Encargos Complementares:						R\$ 1,85
VALOR:						R\$ 7,11

17.4.3. 91930 CABO DE COBRE FLEXÍVEL ISOLADO, 6 MM², ANTI-CHAMA 450/750 V, PARA CIRCUITOS TERMINAIS - FORNECIMENTO E INSTALAÇÃO. AF_03/2023 (M)

Material	Descrição	Fonte	Unid	Coefficiente	Preço Unitário	Total
00000982	CABO DE COBRE, FLEXIVEL, CLASSE 4 OU 5, ISOLACAO EM PVC/A, ANTICHAMA BWF-B, 1 CONDUTOR, 450/750 V, SECAO NOMINAL 6 MM2	SINAPI	M	1,24340000	R\$ 5,05	R\$ 7,52
00021127	FITA ISOLANTE ADESIVA ANTICHAMA, USO ATÉ 750 V, EM ROLO DE 19 MM X 5 M	SINAPI	UN	0,00940000	R\$ 3,70	R\$ 0,03
TOTAL Material:						R\$ 7,55
Mão de Obra com Encargos Complementares		Fonte	Unid	Coefficiente	Preço Unitário	Total
88247	AUXILIAR DE ELETRICISTA COM ENCARGOS COMPLEMENTARES	SINAPI	H	0,05100000	R\$ 21,46	R\$ 1,09
88264	ELETRICISTA COM ENCARGOS COMPLEMENTARES	SINAPI	H	0,05100000	R\$ 26,28	R\$ 1,34
TOTAL Mão de Obra com Encargos Complementares:						R\$ 2,43
VALOR:						R\$ 9,98

17.4.4. 91932 CABO DE COBRE FLEXÍVEL ISOLADO, 10 MM², ANTI-CHAMA 450/750 V, PARA CIRCUITOS TERMINAIS - FORNECIMENTO E INSTALAÇÃO. AF_03/2023 (M)

Material	Descrição	Fonte	Unid	Coefficiente	Preço Unitário	Total
00000980	CABO DE COBRE, FLEXIVEL, CLASSE 4 OU 5, ISOLACAO EM PVC/A, ANTICHAMA BWF-B, 1 CONDUTOR, 450/750 V, SECAO NOMINAL 10 MM2	SINAPI	M	1,24340000	R\$ 11,57	R\$ 14,36
00021127	FITA ISOLANTE ADESIVA ANTICHAMA, USO ATÉ 750 V, EM ROLO DE 19 MM X 5 M	SINAPI	UN	0,00940000	R\$ 3,70	R\$ 0,03
TOTAL Material:						R\$ 14,41
Mão de Obra com Encargos Complementares		Fonte	Unid	Coefficiente	Preço Unitário	Total
88247	AUXILIAR DE ELETRICISTA COM ENCARGOS COMPLEMENTARES	SINAPI	H	0,07600000	R\$ 21,46	R\$ 1,63
88264	ELETRICISTA COM ENCARGOS COMPLEMENTARES	SINAPI	H	0,07600000	R\$ 26,28	R\$ 1,99
TOTAL Mão de Obra com Encargos Complementares:						R\$ 3,62
VALOR:						R\$ 18,03

17.4.5. 91934 CABO DE COBRE FLEXÍVEL ISOLADO, 16 MM², ANTI-CHAMA 450/750 V, PARA CIRCUITOS TERMINAIS - FORNECIMENTO E INSTALAÇÃO. AF_03/2023 (M)

Material	Descrição	Fonte	Unid	Coefficiente	Preço Unitário	Total
00000979	CABO DE COBRE, FLEXIVEL, CLASSE 4 OU 5, ISOLACAO EM PVC/A, ANTICHAMA BWF-B, 1 CONDUTOR, 450/750 V, SECAO NOMINAL 16 MM2	SINAPI	M	1,24340000	R\$ 16,52	R\$ 20,54
00021127	FITA ISOLANTE ADESIVA ANTICHAMA, USO ATÉ 750 V, EM ROLO DE 19 MM X 5 M	SINAPI	UN	0,00940000	R\$ 3,70	R\$ 0,03
TOTAL Material:						R\$ 20,57

Francisco Diego Araújo Sousa
Engenheiro Civil
CREA/CE: 52.710-D



PREFEITURA MUNICIPAL DE TRAIRI-CE

OBRA: CONTRATAÇÃO DE EMPRESA ESPECIALIZADA PARA A CONSTRUÇÃO DA NOVA ESCOLA MUNICIPAL DE ENSINO FUNDAMENTAL MARIA DIAS DE SENA NO MUNICÍPIO DE TRAIRI-CE
END: LOCALIDADE MARREGAS DO MUNICÍPIO DE TRAIRI-CE
TABELA: SEINFRA 28.1 DESONERADA E SINAPI 07/2025 DESONERADA
DATA: 01 DE SETEMBRO DE 2025
BDI: 28,49%

COMPOSIÇÕES DE PREÇOS UNITÁRIOS

Mão de Obra com Encargos Complementares		FORTE	UNID	COEFICIENTE	PREÇO UNITÁRIO	TOTAL
88247	AUXILIAR DE ELETRICISTA COM ENCARGOS COMPLEMENTARES	SINAPI	H	0,11400000	R\$ 21,46	R\$ 2,44
88264	ELETRICISTA COM ENCARGOS COMPLEMENTARES	SINAPI	H	0,11400000	R\$ 26,28	R\$ 2,99
TOTAL Mão de Obra com Encargos Complementares:						R\$ 5,43
VALOR:						R\$ 26,00

17.4.6. 92986 CABO DE COBRE FLEXIVEL ISOLADO, 35 MM², ANTI-CHAMA 0,6/1,0 KV, PARA REDE ENTERRADA DE DISTRIBUIÇÃO DE ENERGIA ELETRICA - FORNECIMENTO E INSTALAÇÃO. AF_12/2021 (M)						
Material		FORTE	UNID	COEFICIENTE	PREÇO UNITÁRIO	TOTAL
00001019	CABO DE COBRE, FLEXIVEL, CLASSE 4 OU 5, ISOLACAO EM PVC/A, ANTICHAMA BWF-B, COBERTURA PVC-ST1, ANTICHAMA BWF-B, 1 CONDUTOR, 0,6/1 KV, SECAO NOMINAL 35 MM2	SINAPI	M	1,01500000	R\$ 38,48	R\$ 39,05
00021127	FITA ISOLANTE ADESIVA ANTICHAMA, USO ATE 750 V, EM ROLO DE 19 MM X 5 M	SINAPI	UN	0,00900000	R\$ 3,70	R\$ 0,03
TOTAL Material:						R\$ 39,08

Mão de Obra com Encargos Complementares		FORTE	UNID	COEFICIENTE	PREÇO UNITÁRIO	TOTAL
88247	AUXILIAR DE ELETRICISTA COM ENCARGOS COMPLEMENTARES	SINAPI	H	0,06970000	R\$ 21,46	R\$ 1,49
88264	ELETRICISTA COM ENCARGOS COMPLEMENTARES	SINAPI	H	0,06970000	R\$ 26,28	R\$ 1,83
TOTAL Mão de Obra com Encargos Complementares:						R\$ 3,32
VALOR:						R\$ 42,40

17.5.1. 91996 TOMADA MÉDIA DE EMBUTIR (1 MÓDULO), 2P+T 10 A, INCLUINDO SUPORTE E PLACA - FORNECIMENTO E INSTALAÇÃO. AF_03/2023 (UN)						
Serviço		FORTE	UNID	COEFICIENTE	PREÇO UNITÁRIO	TOTAL
91946	SUPORTE PARAFUSADO COM PLACA DE ENCAIXE 4" X 2" MÉDIO (1,30 M DO PISO) PARA PONTO ELÉTRICO - FORNECIMENTO E INSTALAÇÃO. AF_03/2023	SINAPI	UN	1,00000000	R\$ 10,64	R\$ 10,64
91994	TOMADA MÉDIA DE EMBUTIR (1 MÓDULO), 2P+T 10 A, SEM SUPORTE E SEM PLACA - FORNECIMENTO E INSTALAÇÃO. AF_03/2023	SINAPI	UN	1,00000000	R\$ 23,17	R\$ 23,17
TOTAL Serviço:						R\$ 33,81
VALOR:						R\$ 33,81

17.5.2. 91997 TOMADA MÉDIA DE EMBUTIR (1 MÓDULO), 2P+T 20 A, INCLUINDO SUPORTE E PLACA - FORNECIMENTO E INSTALAÇÃO. AF_03/2023 (UN)						
Serviço		FORTE	UNID	COEFICIENTE	PREÇO UNITÁRIO	TOTAL
91946	SUPORTE PARAFUSADO COM PLACA DE ENCAIXE 4" X 2" MÉDIO (1,30 M DO PISO) PARA PONTO ELÉTRICO - FORNECIMENTO E INSTALAÇÃO. AF_03/2023	SINAPI	UN	1,00000000	R\$ 10,64	R\$ 10,64
91995	TOMADA MÉDIA DE EMBUTIR (1 MÓDULO), 2P+T 20 A, SEM SUPORTE E SEM PLACA - FORNECIMENTO E INSTALAÇÃO. AF_03/2023	SINAPI	UN	1,00000000	R\$ 25,42	R\$ 25,42
TOTAL Serviço:						R\$ 36,06
VALOR:						R\$ 36,06

17.5.3. 92002 TOMADA MÉDIA DE EMBUTIR (2 MÓDULOS), 2P+T 10 A, SEM SUPORTE E SEM PLACA - FORNECIMENTO E INSTALAÇÃO. AF_03/2023 (UN)						
Material		FORTE	UNID	COEFICIENTE	PREÇO UNITÁRIO	TOTAL
00038101	TOMADA 2P+T 10A, 250V (APENAS MÓDULO)	SINAPI	UN	2,00000000	R\$ 8,04	R\$ 16,08
TOTAL Material:						R\$ 16,08

Francisco Diego Araújo Sousa
Engenheiro Civil
CREA/CE: 52.710-D

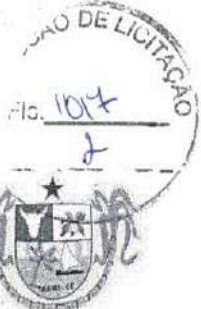

PREFEITURA MUNICIPAL DE TRAIRI-CE

OBRA: CONTRATAÇÃO DE EMPRESA ESPECIALIZADA PARA A CONSTRUÇÃO DA NOVA ESCOLA MUNICIPAL DE ENSINO FUNDAMENTAL MARIA DIAS DE SENA NO MUNICÍPIO DE TRAIRI-CE
END: LOCALIDADE MARRECA DO MUNICÍPIO DE TRAIRI-CE
TABELA: SEINFRA 28.1 DESONERADA E SINAPI 07/2025 DESONERADA
DATA: 01 DE SETEMBRO DE 2025
BDI: 28,49%

COMPOSIÇÕES DE PREÇOS UNITÁRIOS

Mão de Obra com Encargos Complementares		FORTE	UNID	COEFICIENTE	PREÇO UNITÁRIO	TOTAL
88247	AUXILIAR DE ELETRICISTA COM ENCARGOS COMPLEMENTARES	SINAPI	H	0,57200000	R\$ 21,46	R\$ 12,27
88264	ELETRICISTA COM ENCARGOS COMPLEMENTARES	SINAPI	H	0,57200000	R\$ 26,28	R\$ 15,03
					TOTAL Mão de Obra com Encargos Complementares:	R\$ 27,30
					VALOR:	R\$ 43,38

17.5.4. 91953 INTERRUPTOR SIMPLES (1 MÓDULO), 10A/250V, INCLUINDO SUPORTE E PLACA - FORNECIMENTO E INSTALAÇÃO. AF_03/2023 (UN)						
Serviço		FORTE	UNID	COEFICIENTE	PREÇO UNITÁRIO	TOTAL
91952	INTERRUPTOR SIMPLES (1 MÓDULO), 10A/250V, SEM SUPORTE E SEM PLACA - FORNECIMENTO E INSTALAÇÃO. AF_03/2023	SINAPI	UN	1,00000000	R\$ 18,12	R\$ 18,12
91946	SUPORTE PARAFUSADO COM PLACA DE ENCAIXE 4" X 2" MÉDIO (1,30 M DO PISO) PARA PONTO ELÉTRICO - FORNECIMENTO E INSTALAÇÃO. AF_03/2023	SINAPI	UN	1,00000000	R\$ 10,64	R\$ 10,64
					TOTAL Serviço:	R\$ 28,76
					VALOR:	R\$ 28,76

17.5.5. 91959 INTERRUPTOR SIMPLES (2 MÓDULOS), 10A/250V, INCLUINDO SUPORTE E PLACA - FORNECIMENTO E INSTALAÇÃO. AF_03/2023 (UN)						
Serviço		FORTE	UNID	COEFICIENTE	PREÇO UNITÁRIO	TOTAL
91958	INTERRUPTOR SIMPLES (2 MÓDULOS), 10A/250V, SEM SUPORTE E SEM PLACA - FORNECIMENTO E INSTALAÇÃO. AF_03/2023	SINAPI	UN	1,00000000	R\$ 33,30	R\$ 33,30
91946	SUPORTE PARAFUSADO COM PLACA DE ENCAIXE 4" X 2" MÉDIO (1,30 M DO PISO) PARA PONTO ELÉTRICO - FORNECIMENTO E INSTALAÇÃO. AF_03/2023	SINAPI	UN	1,00000000	R\$ 10,64	R\$ 10,64
					TOTAL Serviço:	R\$ 43,94
					VALOR:	R\$ 43,94

17.5.6. 91967 INTERRUPTOR SIMPLES (3 MÓDULOS), 10A/250V, INCLUINDO SUPORTE E PLACA - FORNECIMENTO E INSTALAÇÃO. AF_03/2023 (UN)						
Serviço		FORTE	UNID	COEFICIENTE	PREÇO UNITÁRIO	TOTAL
91966	INTERRUPTOR SIMPLES (3 MÓDULOS), 10A/250V, SEM SUPORTE E SEM PLACA - FORNECIMENTO E INSTALAÇÃO. AF_03/2023	SINAPI	UN	1,00000000	R\$ 48,48	R\$ 48,48
91946	SUPORTE PARAFUSADO COM PLACA DE ENCAIXE 4" X 2" MÉDIO (1,30 M DO PISO) PARA PONTO ELÉTRICO - FORNECIMENTO E INSTALAÇÃO. AF_03/2023	SINAPI	UN	1,00000000	R\$ 10,64	R\$ 10,64
					TOTAL Serviço:	R\$ 59,12
					VALOR:	R\$ 59,12

17.5.7. 92023 INTERRUPTOR SIMPLES (1 MÓDULO) COM 1 TOMADA DE EMBUTIR 2P+1 10 A, INCLUINDO SUPORTE E PLACA - FORNECIMENTO E INSTALAÇÃO. AF_03/2023 (UN)						
Serviço		FORTE	UNID	COEFICIENTE	PREÇO UNITÁRIO	TOTAL
92022	INTERRUPTOR SIMPLES (1 MÓDULO) COM 1 TOMADA DE EMBUTIR 2P+1 10 A, SEM SUPORTE E SEM PLACA - FORNECIMENTO E INSTALAÇÃO. AF_03/2023	SINAPI	UN	1,00000000	R\$ 38,29	R\$ 38,29
91946	SUPORTE PARAFUSADO COM PLACA DE ENCAIXE 4" X 2" MÉDIO (1,30 M DO PISO) PARA PONTO ELÉTRICO - FORNECIMENTO E INSTALAÇÃO. AF_03/2023	SINAPI	UN	1,00000000	R\$ 10,64	R\$ 10,64
					TOTAL Serviço:	R\$ 48,93
					VALOR:	R\$ 48,93

17.5.8. 100903 LÂMPADA TUBULAR LED DE 18/20 W, COM SOQUETE, BASE G13 - FORNECIMENTO E INSTALAÇÃO. AF_09/2024_PS (UN)						
--	--	--	--	--	--	--

Francisco Diego Araújo Sousa
Engenheiro Civil
CREA/CE: 52.710-D

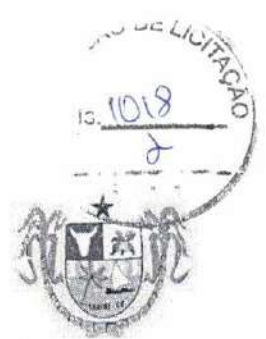

PREFEITURA MUNICIPAL DE TRAIRI-CE

OBRA: CONTRATAÇÃO DE EMPRESA ESPECIALIZADA PARA A CONSTRUÇÃO DA NOVA ESCOLA MUNICIPAL DE ENSINO FUNDAMENTAL MARIA DIAS DE SENA NO MUNICÍPIO DE TRAIRI-CE
END: LOCALIDADE MARRECAS DO MUNICÍPIO DE TRAIRI-CE
TABELA: SEINFRA 28.1 DESONERADA E SINAPI 07/2025 DESONERADA
DATA: 01 DE SETEMBRO DE 2025
BDI: 28,49%

COMPOSIÇÕES DE PREÇOS UNITÁRIOS

Material	FORNTE	UNID	COEFICIENTE	PREÇO UNITÁRIO	TOTAL
00039387	LAMPADA LED TUBULAR BIVOLT 18/20 W. BASE G13	SINAPI UN	1,00000000	R\$ 10,37	R\$ 10,37
00012295	SOQUETE DE BAQUELITE BASE E27, PARA LAMPADAS	SINAPI UN	2,00000000	R\$ 2,30	R\$ 4,60
TOTAL Material:					R\$ 14,97
Mão de Obra com Encargos Complementares	FORNTE	UNID	COEFICIENTE	PREÇO UNITÁRIO	TOTAL
88247	AUXILIAR DE ELETRICISTA COM ENCARGOS COMPLEMENTARES	SINAPI H	0,10330000	R\$ 21,46	R\$ 2,21
88264	ELETRICISTA COM ENCARGOS COMPLEMENTARES	SINAPI H	0,24780000	R\$ 26,28	R\$ 6,51
TOTAL Mão de Obra com Encargos Complementares:					R\$ 8,72
VALOR:					R\$ 23,69

17.5.9. C0389 BLOCO LUMINOSO AUTÔNOMO, INDICADOR DE SETA, MOD. UNITRON/SIMILAR (UN)

Material	FORNTE	UNID	COEFICIENTE	PREÇO UNITÁRIO	TOTAL
10222	BLOC.LUMINOSO AUTONOMO, INDIC.DE SETA, MOD.UNITRON	SEINFRA UN	1,00000000	R\$ 306,0600	R\$ 306,0600
TOTAL Material:					R\$ 306,0600
Mão de Obra	FORNTE	UNID	COEFICIENTE	PREÇO UNITÁRIO	TOTAL
10042	AJUDANTE DE ELETRICISTA	SEINFRA H	0,35000000	R\$ 19,1000	R\$ 6,6850
12312	ELETRICISTA	SEINFRA H	0,35000000	R\$ 24,1500	R\$ 8,4525
11088	ELETROTECNICO MONTADOR	SEINFRA H	0,35000000	R\$ 29,0600	R\$ 10,1710
TOTAL Mão de Obra:					R\$ 25,3085
VALOR:					R\$ 331,37

17.5.10. C4810 PROJETO, EM LED (TEMPERATURA DE COR 4000K), CORPO EM ALUMINIO, LENTE EM ACRILICO E VEDAÇÃO EM SILICONE, GRAU DE PROTEÇÃO IP65, POTÊNCIA MÍNIMA 60W E MÁXIMA 70W. FLUXO LUMINOSO MÍNIMO 5.000LM. FATOR DE POTÊNCIA MÍNIMO 0.92 (UN)

Material	FORNTE	UNID	COEFICIENTE	PREÇO UNITÁRIO	TOTAL
19125	PROJETOR, EM LED (TEMPERATURA DE COR 4000K), CORPO EM ALUMINIO, LENTE EM ACRILICO E VEDAÇÃO EM SILICONE, GRAU DE PROTEÇÃO IP65, POTÊNCIA MÍNIMA 60W E MÁXIMA 70W, FLUXO LUMINOSO MÍNIMO 5.000LM, FATOR DE POTÊNCIA MÍNIMO 0.92	SEINFRA UN	1,00000000	R\$ 433,7700	R\$ 433,7700
TOTAL Material:					R\$ 433,7700
Mão de Obra	FORNTE	UNID	COEFICIENTE	PREÇO UNITÁRIO	TOTAL
10042	AJUDANTE DE ELETRICISTA	SEINFRA H	1,30000000	R\$ 19,1000	R\$ 24,8300
12312	ELETRICISTA	SEINFRA H	1,30000000	R\$ 24,1500	R\$ 31,3950
12391	PEDREIRO	SEINFRA H	1,80000000	R\$ 24,1800	R\$ 43,4880
12543	SERVEENTE	SEINFRA H	2,40000000	R\$ 18,4800	R\$ 44,3040
TOTAL Mão de Obra:					R\$ 144,0170
VALOR:					R\$ 577,79

17.6.1. C4841 SUBESTAÇÃO AÉREA DE 150 KVA/13.800-380/220V COM QUADRO DE MEDIÇÃO E PROTEÇÃO GERAL, INCLUSIVE MALHA DE ATERRAMENTO (UN)

Equipamento Custo Horário	FORNTE	UNID	COEFICIENTE	PREÇO UNITÁRIO	TOTAL
---------------------------	--------	------	-------------	----------------	-------

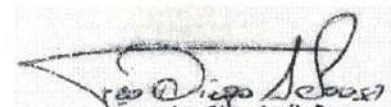
Francisco Diego Araújo Sousa
 Engenheiro Civil
 CREA/CE: 52.710-D



PREFEITURA MUNICIPAL DE TRAIRI-CE

OBRA:11 CONTRATAÇÃO DE EMPRESA ESPECIALIZADA PARA A CONSTRUÇÃO DA NOVA ESCOLA MUNICIPAL DE ENSINO FUNDAMENTAL MARIA DIAS DE SENA NO MUNICÍPIO DE TRAIRI-CE

END: LOCALIDADE MARRECAS DO MUNICÍPIO DE TRAIRI-CE

TABELA: SEINFRA 28.1 DESONERADA E SINAPI 07/2025 DESONERADA

DATA: 01 DE SETEMBRO DE 2025

BDI : 28,49%

COMPOSIÇÕES DE PREÇOS UNITÁRIOS

10584	CAMINHÃO COMERC. EQUIP. C/GUINDASTE (CHI)	SEINFRA	H	4,00000000	R\$ 62,0412	R\$ 248,1648
10705	CAMINHÃO COMERC. EQUIP. C/GUINDASTE (CHP)	SEINFRA	H	12,00000000	R\$ 169,7613	R\$ 2.037,1356
TOTAL Equipamento Custo Horário:						R\$ 2.285,3004

Material	FORNTE	UNID	COEFICIENTE	PREÇO UNITÁRIO	TOTAL	
15472	ABRAÇADEIRA PARA POSTE DE CONCRETO DUPLO "T"	SEINFRA	UN	6,00000000	R\$ 8,2500	R\$ 49,5000
18213	ALÇA PREFORMADA DE DISTRIBUIÇÃO PARA CONDUTOR DE COBRE 2,0 AWG	SEINFRA	UN	3,00000000	R\$ 29,4700	R\$ 88,4100
10338	CABO COBRE NU 25MM2	SEINFRA	M	25,00000000	R\$ 23,7100	R\$ 592,7500
10549	CHAVE FUSIVEL INDICADORA 15KV/50A-RUPTURA 1200A	SEINFRA	UN	3,00000000	R\$ 357,2800	R\$ 1.071,8400
10914	CRUZETA EM CONCRETO ARMADO-PADRAO COELCE	SEINFRA	UN	5,00000000	R\$ 80,0100	R\$ 400,0500
19056	ELO FUSIVEL	SEINFRA	UN	3,00000000	R\$ 2,8200	R\$ 8,4600
18076	GANCHO OLHAL	SEINFRA	UN	3,00000000	R\$ 10,3900	R\$ 31,1700
11272	ISOLADOR PORCELANA TIPO DISCO 175MM DE VIDRO	SEINFRA	UN	9,00000000	R\$ 96,5400	R\$ 868,8600
19067	ISOLADOR PORCELANA TIPO PINO PARA DISTRIBUIÇÃO 15KV	SEINFRA	UN	9,00000000	R\$ 29,5500	R\$ 265,9500
18077	MANILHA SAPATILHA PARA ALÇA PREFORMADA	SEINFRA	UN	3,00000000	R\$ 10,0400	R\$ 30,1200
11549	OLHAL PARA PARAFUSO DE 5/8"	SEINFRA	UN	3,00000000	R\$ 12,4100	R\$ 37,2300
11563	PARA-RAIOS TIPO CRISTAL VALVER	SEINFRA	UN	3,00000000	R\$ 192,5100	R\$ 577,5300
12389	PARAFUSO MAQUINA ZINCADO 5/8 x 14" C/ ARRUELAS/PORCA	SEINFRA	UN	10,00000000	R\$ 13,7400	R\$ 137,4000
12390	PARAFUSO MAQUINA ZINCADO 5/8 x 16" C/ ARRUELAS/PORCA	SEINFRA	UN	4,00000000	R\$ 18,2600	R\$ 73,0400
18072	PORCA QUADRADA PARA PARAFUSO M16 x 2	SEINFRA	UN	4,00000000	R\$ 1,0100	R\$ 4,0400
19421	POSTE DE CONCRETO DUPLO T, RESISTÊNCIA NOMINAL 600KG, H=12,00M, PESO APROXIMADO 1.330KG	SEINFRA	UN	1,00000000	R\$ 1.367,6600	R\$ 1.367,6600
17477	QUADRO METÁLICO (600 x 400 x 400)mm INSTALADO	SEINFRA	UN	1,00000000	R\$ 1.324,1500	R\$ 1.324,1500
11768	QUADRO P/ MEDIÇÃO PRIMÁRIA 15KV	SEINFRA	UN	1,00000000	R\$ 805,0300	R\$ 805,0300
12145	TRANSFORMADOR DE DISTRIBUIÇÃO A ÓLEO ISOLANTE MINERAL, 150KVA/13.800, TENSÃO SECUNDÁRIA 380/220V, USO EM POSTE, COM SELO INMETRO E PROCEL LETRA D, COR CINZA MUNSELL 6,5, Norma NBR:5440/2014.	SEINFRA	UN	1,00000000	R\$ 21.919,1900	R\$ 21.919,1900
TOTAL Material:						R\$ 29.652,3800

Mão de Obra	FORNTE	UNID	COEFICIENTE	PREÇO UNITÁRIO	TOTAL	
10042	AJUDANTE DE ELETRICISTA	SEINFRA	H	16,00000000	R\$ 19,1000	R\$ 305,6000
12312	ELETRICISTA	SEINFRA	H	16,00000000	R\$ 24,1500	R\$ 386,4000
11088	ELETROTECNICO MONTADOR	SEINFRA	H	16,00000000	R\$ 29,0600	R\$ 464,9600
12543	SERVENTE	SEINFRA	H	16,00000000	R\$ 18,4600	R\$ 295,3600
TOTAL Mão de Obra:						R\$ 1.452,3200

Serviço	FORNTE	UNID	COEFICIENTE	PREÇO UNITÁRIO	TOTAL	
C0521	CABO COBRE NU 50MM2	SEINFRA	M	35,00000000	R\$ 64,1400	R\$ 2.244,9000
C0550	CABO EM PVC 1000V 16MM2	SEINFRA	M	2,00000000	R\$ 18,8200	R\$ 37,2400
C0551	CABO EM PVC 1000V 185MM2	SEINFRA	M	40,00000000	R\$ 159,2300	R\$ 6.369,2000
C3504	CAIXA ALVENARIA / REBOCO / C/ TAMP. CONCRETO S/ FUNDO DI=30x30x50 cm	SEINFRA	UN	8,00000000	R\$ 169,7900	R\$ 1.018,7400
C0592	CAIXA ALVENARIA/REBOCO C/TAMP. CONCRETO FUNDO BRITA 80x80x80cm	SEINFRA	UN	1,00000000	R\$ 473,8500	R\$ 473,8500

Francisco Diego Araújo Sousa
 Engenheiro Civil
 CREA/CE: 52.710-D



PREFEITURA MUNICIPAL DE TRAIRI-CE

OBRA: CONTRATAÇÃO DE EMPRESA ESPECIALIZADA PARA A CONSTRUÇÃO DA NOVA ESCOLA MUNICIPAL DE ENSINO FUNDAMENTAL MARIA DIAS DE SENA NO MUNICÍPIO DE TRAIRI-CE
END: LOCALIDADE MARRECA DO MUNICÍPIO DE TRAIRI-CE
TABELA: SEINFRA 28.1 DESONERADA E SINAPI 07/2025 DESONERADA
DATA: 01 DE SETEMBRO DE 2025
BDI: 28,49%

COMPOSIÇÕES DE PREÇOS UNITÁRIOS

CODIGO	DESCRIÇÃO	UNID.	QUANTIDADE	PREÇO UNITÁRIO	VALOR
C0859	CONECTOR SPLIT - BOLT P/ CABOS ATÉ 16MM2	SEINFRA UN	2,00000000	R\$ 9,9300	R\$ 19,8600
C0860	CONECTOR SPLIT - BOLT P/ CABOS ATÉ 35MM2	SEINFRA UN	2,00000000	R\$ 12,1800	R\$ 24,3600
C1021	CURVA P/ELETRODUTO PVC ROSC. D=32mm (1")	SEINFRA UN	1,00000000	R\$ 9,7600	R\$ 9,7600
C1027	CURVA P/ELETRODUTO PVC ROSC. D=110mm (4")	SEINFRA UN	2,00000000	R\$ 99,1300	R\$ 198,2600
C4817	DISJUNTOR TERMOMAGNÉTICO TRIPOLAR 250 A, COM CAIXA MOLDADA 10 KA	SEINFRA UN	1,00000000	R\$ 961,0500	R\$ 961,0500
C1187	ELETRODUTO PVC ROSC. D=32mm (1")	SEINFRA M	9,00000000	R\$ 15,7900	R\$ 142,1100
C1193	ELETRODUTO PVC ROSC. D=110mm (4")	SEINFRA M	12,00000000	R\$ 92,4800	R\$ 1.109,7600
C4933	HASTE DE ATERRAMENTO COPPERWELD 5/8"X 2.40M	SEINFRA UN	6,00000000	R\$ 128,1000	R\$ 768,6000
C1606	LASTRO DE BRITA ESP. = 10CM, P/CAIXA EM ALVENARIA	SEINFRA M3	0,06000000	R\$ 139,0800	R\$ 8,3436
C1710	LUVA P/ELETRODUTO PVC ROSC. D=32mm (1")	SEINFRA UN	4,00000000	R\$ 3,8100	R\$ 15,2400
C1716	LUVA P/ELETRODUTO PVC ROSC. D=110mm (4")	SEINFRA UN	6,00000000	R\$ 47,6000	R\$ 285,6000
C3909	SOLDA EXOTÉRMICA	SEINFRA UN	7,00000000	R\$ 39,7400	R\$ 278,1800
C2456	TERMINAL DE PRESSÃO P/ CABOS ATÉ 240MM2	SEINFRA UN	8,00000000	R\$ 38,3900	R\$ 307,1200
TOTAL Serviço:					R\$ 14.272,1736
VALOR:					R\$ 47.662,25

18.1. 89865 TUBO, PVC, SOLDÁVEL, DE 25MM, INSTALADO EM DRENO DE AR-CONDICIONADO - FORNECIMENTO E INSTALAÇÃO. AF_08/2022 (M)

Material	FORTE	UNID.	COEFICIENTE	PREÇO UNITÁRIO	TOTAL
00038383 LIXA D'AGUA EM FOLHA, GRAO 100	SINAPI	UN	0,01420000	R\$ 1,72	R\$ 0,24
00009868 TUBO PVC, SOLDAVEL, DE 25 MM, AGUA FRIA (NBR-5648)	SINAPI	M	1,05490000	R\$ 3,98	R\$ 4,19
TOTAL Material:					R\$ 4,21

Mão de Obra com Encargos Complementares

Mão de Obra	FORTE	UNID.	COEFICIENTE	PREÇO UNITÁRIO	TOTAL
88248 AUXILIAR DE ENCANADOR OU BOMBEIRO HIDRAULICO COM ENCARGOS COMPLEMENTARES	SINAPI	H	0,25520000	R\$ 20,49	R\$ 5,22
88267 ENCANADOR OU BOMBEIRO HIDRAULICO COM ENCARGOS COMPLEMENTARES	SINAPI	H	0,25520000	R\$ 25,21	R\$ 6,43
TOTAL Mão de Obra com Encargos Complementares:					R\$ 11,65
VALOR:					R\$ 15,86

18.2. 89485 JOELHO 45 GRAUS, PVC, SOLDÁVEL, DN 25MM, INSTALADO EM PRUMADA DE ÁGUA - FORNECIMENTO E INSTALAÇÃO. AF_06/2022 (UN)

Material	FORTE	UNID.	COEFICIENTE	PREÇO UNITÁRIO	TOTAL
00000122 ADESIVO PLASTICO PARA PVC, FRASCO COM 1850 GR	SINAPI	UN	0,00710000	R\$ 63,09	R\$ 0,44
00003500 JOELHO, PVC SOLDAVEL, 45 GRAUS, 25 MM, COR MARROM, PARA AGUA FRIA PREDIAL	SINAPI	UN	1,00000000	R\$ 1,44	R\$ 1,44
00038383 LIXA D'AGUA EM FOLHA, GRAO 100	SINAPI	UN	0,01080000	R\$ 1,72	R\$ 0,18
00020083 SOLUCAO PREPARADORA / LIMPADORA PARA PVC, FRASCO COM 1000 CM3	SINAPI	UN	0,00800000	R\$ 71,48	R\$ 0,57
TOTAL Material:					R\$ 2,63

Mão de Obra com Encargos Complementares

Mão de Obra	FORTE	UNID.	COEFICIENTE	PREÇO UNITÁRIO	TOTAL
88248 AUXILIAR DE ENCANADOR OU BOMBEIRO HIDRAULICO COM ENCARGOS COMPLEMENTARES	SINAPI	H	0,07060000	R\$ 20,49	R\$ 1,44

Francisco Diego Araújo Sousa
Engenheiro Civil
CREA/CE: 52.710-D

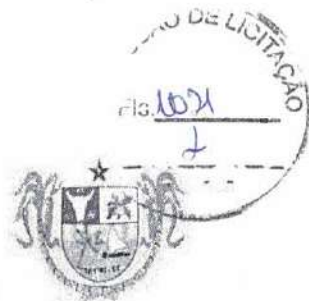

PREFEITURA MUNICIPAL DE TRAIRI-CE

OBRA: CONTRATAÇÃO DE EMPRESA ESPECIALIZADA PARA A CONSTRUÇÃO DA NOVA ESCOLA MUNICIPAL DE ENSINO FUNDAMENTAL MARIA DIAS DE SENA NO MUNICÍPIO DE TRAIRI-CE
END: LOCALIDADE MARRECA DO MUNICÍPIO DE TRAIRI-CE
TABELA: SEINFRA 28.1 DESONERADA E SINAPI 07/2025 DESONERADA
DATA: 01 DE SETEMBRO DE 2025
BDI: 28,49%

COMPOSIÇÕES DE PREÇOS UNITÁRIOS

88267	ENCANADOR OU BOMBEIRO HIDRÁULICO COM ENCARGOS COMPLEMENTARES	SINAPI	H	0,07060000	R\$ 25,21	R\$ 1,77
					TOTAL Mão de Obra com Encargos Complementares:	R\$ 3,21
					VALOR:	R\$ 5,67

18.3. 89866 JOELHO 90 GRAUS, PVC, SOLDÁVEL, DN 25MM, INSTALADO EM DRENO DE AR-CONDICIONADO - FORNECIMENTO E INSTALAÇÃO. AF_08/2022 (UN)						
Material		FORNTE	UNID	COEFICIENTE	PREÇO UNITÁRIO	TOTAL
00000122	ADESIVO PLÁSTICO PARA PVC, FRASCO COM "850" GR	SINAPI	UN	0,00710000	R\$ 63,09	R\$ 0,44
00003529	JOELHO PVC, SOLDÁVEL, 90 GRAUS, 25 MM, COR MARROM, PARA ÁGUA FRIA PREDIAL	SINAPI	UN	1,00000000	R\$ 0,70	R\$ 0,70
00038383	LIXA D'ÁGUA EM FOLHA, GRAO 100	SINAPI	UN	0,00610000	R\$ 1,72	R\$ 0,01
00020083	SOLUÇÃO PREPARADORA / LIMPADORA PARA PVC, FRASCO COM 1000 CM3	SINAPI	UN	0,00600000	R\$ 71,48	R\$ 0,57
TOTAL Material:						R\$ 1,72

Mão de Obra com Encargos Complementares						
		FORNTE	UNID	COEFICIENTE	PREÇO UNITÁRIO	TOTAL
88248	AUXILIAR DE ENCANADOR OU BOMBEIRO HIDRÁULICO COM ENCARGOS COMPLEMENTARES	SINAPI	H	0,11060000	R\$ 20,49	R\$ 2,26
88267	ENCANADOR OU BOMBEIRO HIDRÁULICO COM ENCARGOS COMPLEMENTARES	SINAPI	H	0,11060000	R\$ 25,21	R\$ 2,79
					TOTAL Mão de Obra com Encargos Complementares:	R\$ 5,04
					VALOR:	R\$ 6,76

18.4. 89869 TE, PVC, SOLDÁVEL, DN 25MM, INSTALADO EM DRENO DE AR-CONDICIONADO - FORNECIMENTO E INSTALAÇÃO. AF_08/2022 (UN)						
Material		FORNTE	UNID	COEFICIENTE	PREÇO UNITÁRIO	TOTAL
00000122	ADESIVO PLÁSTICO PARA PVC, FRASCO COM "850" GR	SINAPI	UN	0,01060000	R\$ 63,09	R\$ 0,66
00038383	LIXA D'ÁGUA EM FOLHA, GRAO 100	SINAPI	UN	0,00920000	R\$ 1,72	R\$ 0,01
00020083	SOLUÇÃO PREPARADORA / LIMPADORA PARA PVC, FRASCO COM 1000 CM3	SINAPI	UN	0,01200000	R\$ 71,48	R\$ 0,85
00007139	TE SOLDÁVEL, PVC, 90 GRAUS, 25 MM, PARA ÁGUA FRIA PREDIAL (NBR 5648)	SINAPI	UN	1,00000000	R\$ 1,15	R\$ 1,15
TOTAL Material:						R\$ 2,67

Mão de Obra com Encargos Complementares						
		FORNTE	UNID	COEFICIENTE	PREÇO UNITÁRIO	TOTAL
88248	AUXILIAR DE ENCANADOR OU BOMBEIRO HIDRÁULICO COM ENCARGOS COMPLEMENTARES	SINAPI	H	0,14740000	R\$ 20,49	R\$ 3,02
88267	ENCANADOR OU BOMBEIRO HIDRÁULICO COM ENCARGOS COMPLEMENTARES	SINAPI	H	0,14740000	R\$ 25,21	R\$ 3,71
					TOTAL Mão de Obra com Encargos Complementares:	R\$ 6,73
					VALOR:	R\$ 9,40

18.5. C4776 REDE FRIGORÍGENA C/ TUBO DE COBRE 1/4" FLEXÍVEL, ISOLADO COM BORRACHA ELASTOMÉRICA, SUSTENTAÇÃO, SOLDA E LIMPEZA (M)						
Material		FORNTE	UNID	COEFICIENTE	PREÇO UNITÁRIO	TOTAL
11179	FITA DE CALDEAÇÃO	SEINFRA	M	1,50000000	R\$ 3,8300	R\$ 5,7450
11503	MANTA BUTÍLICA, ESPESURA 0,8MM	SEINFRA	M2	0,02190000	R\$ 71,6500	R\$ 1,5691
11596	PASTA PARA SOLDAR 450G	SEINFRA	UN	0,00030000	R\$ 49,9000	R\$ 0,0150
11872	SOLDA 50X50	SEINFRA	KG	0,00210000	R\$ 147,1300	R\$ 0,3090

Francisco Diego Araújo Sousa
 Engenheiro Civil
 CREA/CE: 52.710-D



PREFEITURA MUNICIPAL DE TRAIRI-CE

OBRA: CONTRATAÇÃO DE EMPRESA ESPECIALIZADA PARA A CONSTRUÇÃO DA NOVA ESCOLA MUNICIPAL DE ENSINO FUNDAMENTAL MARIA DIAS DE SENA NO MUNICÍPIO DE TRAIRI-CE
END: LOCALIDADE MARRECAS DO MUNICÍPIO DE TRAIRI-CE
TABELA: SEINFRA 28.1 DESONERADA E SINAPI 07/2025 DESONERADA
DATA: 01 DE SETEMBRO DE 2025
BDI: 28,49%

COMPOSIÇÕES DE PREÇOS UNITÁRIOS

Material	Descrição	Fonte	Unid	Coefficiente	Preço Unitário	Total
19077	TUBO COBRE DE 1/4", FLEXIVEL CLASSE 2	SEINFRA	M	1,80000000	RS 17,8800	RS 32,1840
TOTAL Material:						RS 39,8221
Mão de Obra		Fonte	Unid	Coefficiente	Preço Unitário	Total
10043	AJUDANTE DE ENCANADOR	SEINFRA	H	0,25000000	RS 19,1000	RS 4,7750
12320	ENCANADOR	SEINFRA	H	0,25000000	RS 23,4800	RS 5,8700
TOTAL Mão de Obra:						RS 10,6450
VALOR:						RS 50,47

18.6. C4778 REDE FRIGORÍGENA C/ TUBO DE COBRE 1/2" FLEXÍVEL, ISOLADO COM BORRACHA ELASTOMÉRICA, SUSTENTAÇÃO, SOLDA E LIMPEZA (M)

Material	Descrição	Fonte	Unid	Coefficiente	Preço Unitário	Total
11179	FITA DE CALDEAÇÃO	SEINFRA	M	1,50000000	RS 3,8300	RS 5,7450
11503	MANTA BUTILICA. ESPESSURA 0,8MM	SEINFRA	M2	0,04390000	RS 71,6500	RS 3,1454
11596	PASTA PARA SOLDAR 450G	SEINFRA	UN	0,00060000	RS 49,9000	RS 0,0299
11872	SOLDA 50X50	SEINFRA	KG	0,00420000	RS 147,1300	RS 0,6179
19082	TUBO COBRE DE 1/2", FLEXIVEL CLASSE 2	SEINFRA	M	1,10000000	RS 37,3000	RS 41,0300
TOTAL Material:						RS 50,5682
Mão de Obra		Fonte	Unid	Coefficiente	Preço Unitário	Total
10043	AJUDANTE DE ENCANADOR	SEINFRA	H	0,33000000	RS 19,1000	RS 6,3030
12320	ENCANADOR	SEINFRA	H	0,33000000	RS 23,4800	RS 7,7484
TOTAL Mão de Obra:						RS 14,0514
VALOR:						RS 64,62

18.7. C3860 SPLIT SYSTEM COMPLETO C/ CONTROLE REMOTO - CAP. 1,00 TR (FORNECIMENTO E MONTAGEM) (UN)

Material	Descrição	Fonte	Unid	Coefficiente	Preço Unitário	Total
17350	SPLIT SYSTEM COMPLETO C/ CONTROLE REMOTO CAP. 1,00 TR (FORN. E MONTAGEM)	SEINFRA	UN	1,00000000	RS 2.735,4400	RS 2.735,4400
TOTAL Material:						RS 2.735,4400
VALOR:						RS 2.735,44

18.8. C3861 SPLIT SYSTEM COMPLETO C/ CONTROLE REMOTO - CAP. 1,50 TR (FORNECIMENTO E MONTAGEM) (UN)

Material	Descrição	Fonte	Unid	Coefficiente	Preço Unitário	Total
17351	SPLIT SYSTEM COMPLETO C/ CONTROLE REMOTO CAP. 1,50 TR (FORN. E MONTAGEM)	SEINFRA	UN	1,00000000	RS 4.135,9900	RS 4.135,9900
TOTAL Material:						RS 4.135,9900
VALOR:						RS 4.135,99

18.9. C3862 SPLIT SYSTEM COMPLETO C/ CONTROLE REMOTO - CAP. 2,00 TR (FORNECIMENTO E MONTAGEM) (UN)

Material	Descrição	Fonte	Unid	Coefficiente	Preço Unitário	Total
----------	-----------	-------	------	--------------	----------------	-------

Francisco Diego Araújo Sousa
Engenheiro Civil
CREA/CE: 52.710-D



PREFEITURA MUNICIPAL DE TRAIRI-CE

OBRA: CONTRATAÇÃO DE EMPRESA ESPECIALIZADA PARA A CONSTRUÇÃO DA NOVA ESCOLA MUNICIPAL DE ENSINO FUNDAMENTAL MARIA DIAS DE SENA NO MUNICÍPIO DE TRAIRI-CE
END: LOCALIDADE MARREAS DO MUNICÍPIO DE TRAIRI-CE
TABELA: SEINFRA 28.1 DESONERADA E SINAPI 07/2025 DESONERADA
DATA: 01 DE SETEMBRO DE 2025
BDI: 28,49%

COMPOSIÇÕES DE PREÇOS UNITÁRIOS

17352	SPLIT SYSTEM COMPLETO C/ CONTROLE REMOTO CAP. 2,00 TR (FORN. E MONTAGEM)	SEINFRA	UN	1,00000000	R\$ 5.116,6700	R\$ 5.116,6700
					TOTAL Material:	R\$ 5.116,6700
					VALOR:	R\$ 5.116,67

19.1. 96989 CAPTOR TIPO FRANKLIN PARA SPDA - FORNECIMENTO E INSTALAÇÃO. AF_08/2023 (UN)						
Material		FORNTE	UNID	COEFICIENTE	PREÇO UNITÁRIO	TOTAL
00004274	PARA-RAIOS TIPO FRANKLIN 350 MM. EM LATAO CROMADO. DUAS DESCIDAS. PARA PROTECAO DE EDIFICACOES CONTRA DESCARGAS ATMOSFERICAS	SINAPI	UN	1,00000000	R\$ 136,90	R\$ 136,90
					TOTAL Material:	R\$ 136,90
Mão de Obra com Encargos Complementares		FORNTE	UNID	COEFICIENTE	PREÇO UNITÁRIO	TOTAL
88247	AUXILIAR DE ELETRICISTA COM ENCARGOS COMPLEMENTARES	SINAPI	H	0,13460000	R\$ 21,46	R\$ 2,88
88264	ELETRICISTA COM ENCARGOS COMPLEMENTARES	SINAPI	H	0,13460000	R\$ 26,28	R\$ 3,53
					TOTAL Mão de Obra com Encargos Complementares:	R\$ 6,41
					VALOR:	R\$ 143,31

19.2. C3478 VERGALHÃO ROSCA TOTAL DE 3/8" (M)						
Material		FORNTE	UNID	COEFICIENTE	PREÇO UNITÁRIO	TOTAL
16037	VERGALHÃO ROSCA TOTAL DE 3/8"	SEINFRA	M	1,00000000	R\$ 4,5100	R\$ 4,5100
					TOTAL Material:	R\$ 4,5100
Mão de Obra		FORNTE	UNID	COEFICIENTE	PREÇO UNITÁRIO	TOTAL
10042	AJUDANTE DE ELETRICISTA	SEINFRA	H	0,17000000	R\$ 19,1000	R\$ 3,2470
12312	ELETRICISTA	SEINFRA	II	0,17000000	R\$ 24,1500	R\$ 4,1055
					TOTAL Mão de Obra:	R\$ 7,3525
					VALOR:	R\$ 11,86

19.3. 98463 SUPORTE ISOLADOR PARA FIXAÇÃO DA CORDOALHA DE COBRE EM ALVENARIA OU CONCRETO - FORNECIMENTO E INSTALAÇÃO. AF_08/2023 (UN)						
Material		FORNTE	UNID	COEFICIENTE	PREÇO UNITÁRIO	TOTAL
00011267	ARRUELA LISA, REDONDA, DE LATAO POLIDO, DIAMETRO NOMINAL 5/8", DIAMETRO EXTERNO = 34 MM. DIAMETRO DO FURO = 17 MM. ESPESSURA = "2,5" MM	SINAPI	UN	1,00000000	R\$ 1,43	R\$ 1,43
00007568	BUCHA DE NYLON SEM ABA S10. COM PARAFUSO DE 6,10 X 65 MM EM ACO ZINCADO COM ROSCA SOBERBA, CABECA CHATA E FENDA PHILLIPS	SINAPI	UN	1,00000000	R\$ 0,92	R\$ 0,92
00007572	SUPORTE ISOLADOR REFORCADO DIAMETRO NOMINAL 5/16", COM ROSCA SOBERBA E BUCHA	SINAPI	UN	1,00000000	R\$ 7,98	R\$ 7,98
					TOTAL Material:	R\$ 10,33
Mão de Obra com Encargos Complementares		FORNTE	UNID	COEFICIENTE	PREÇO UNITÁRIO	TOTAL
88247	AUXILIAR DE ELETRICISTA COM ENCARGOS COMPLEMENTARES	SINAPI	H	0,31060000	R\$ 21,46	R\$ 6,66
88264	ELETRICISTA COM ENCARGOS COMPLEMENTARES	SINAPI	H	0,31060000	R\$ 26,28	R\$ 8,16
					TOTAL Mão de Obra com Encargos Complementares:	R\$ 14,82
					VALOR:	R\$ 25,15

Francisco Diego Araújo Sousa
Engenheiro Civil
CREA/CE: 52.710-D

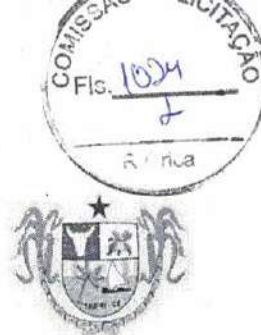

PREFEITURA MUNICIPAL DE TRAIRI-CE

OBRA: CONTRATAÇÃO DE EMPRESA ESPECIALIZADA PARA A CONSTRUÇÃO DA NOVA ESCOLA MUNICIPAL DE ENSINO FUNDAMENTAL MARIA DIAS DE SENA NO MUNICÍPIO DE TRAIRI-CE
END: LOCALIDADE MARREAS DO MUNICÍPIO DE TRAIRI-CE
TABELA: SEINFRA 28.1 DESONERADA E SINAPI 07/2025 DESONERADA
DATA: 01 DE SETEMBRO DE 2025
BDI: 28,49%

COMPOSIÇÕES DE PREÇOS UNITÁRIOS

19.4. 91174 FIXAÇÃO DE TUBOS VERTICAIS DE PVC ÁGUA, PVC ESGOTO, PVC ÁGUA PLUVIAL, CPVC, PPR, COBRE OU AÇO, DIÂMETROS MAIORES QUE 40 MM E MENORES OU IGUAIS A 75 MM, COM ABRAÇADEIRA METÁLICA RÍGIDA TIPO U PERFIL 2 1/2", FIXADA EM PERFILADO EM PAREDE. AF_09/2023 PS (M)						
Material		FORTE	UNID	COEFICIENTE	PREÇO UNITÁRIO	TOTAL
0000394	ABRAÇADEIRA EM AÇO PARA AMARRAÇÃO DE ELETRODUTOS, TIPO D, COM 1 1/2" E PARAFUSO DE FIXAÇÃO	SINAPI	UN	0,66670000	R\$ 5,89	R\$ 3,92
TOTAL Material:						R\$ 3,92
Mão de Obra com Encargos Complementares						
		FORTE	UNID	COEFICIENTE	PREÇO UNITÁRIO	TOTAL
88248	AUXILIAR DE ENCANADOR OU BOMBEIRO HIDRÁULICO COM ENCARGOS COMPLEMENTARES	SINAPI	H	0,02850000	R\$ 20,49	R\$ 0,58
88267	ENCANADOR OU BOMBEIRO HIDRÁULICO COM ENCARGOS COMPLEMENTARES	SINAPI	H	0,12560000	R\$ 25,21	R\$ 3,16
TOTAL Mão de Obra com Encargos Complementares:						R\$ 3,74
VALOR:						R\$ 7,66

19.5. 93358 ESCAVAÇÃO MANUAL DE VALA. AF_09/2024 (M3)						
Mão de Obra com Encargos Complementares						
		FORTE	UNID	COEFICIENTE	PREÇO UNITÁRIO	TOTAL
88316	SERVENTE COM ENCARGOS COMPLEMENTARES	SINAPI	H	3,95600000	R\$ 20,11	R\$ 79,55
TOTAL Mão de Obra com Encargos Complementares:						R\$ 79,55
VALOR:						R\$ 79,55

19.6. 93382 REATERRO MANUAL DE VALAS, COM COMPACTADOR DE SOLOS DE PERCUSSÃO. AF_08/2023 (M3)						
Equipamento Custo Horário						
		FORTE	UNID	COEFICIENTE	PREÇO UNITÁRIO	TOTAL
5903	CAMINHÃO PIPA 10.000 L TRUCADO, PESO BRUTO TOTAL 23.000 KG, CARGA ÚTIL MÁXIMA 15.935 KG, DISTÂNCIA ENTRE EIXOS 4,8 M, POTÊNCIA 230 CV, INCLUSIVE TANQUE DE AÇO PARA TRANSPORTE DE ÁGUA - CHI DIURNO. AF_06/2014	SINAPI	CHI	0,00060000	R\$ 75,43	R\$ 0,04
5901	CAMINHÃO PIPA 10.000 L TRUCADO, PESO BRUTO TOTAL 23.000 KG, CARGA ÚTIL MÁXIMA 15.935 KG, DISTÂNCIA ENTRE EIXOS 4,8 M, POTÊNCIA 230 CV, INCLUSIVE TANQUE DE AÇO PARA TRANSPORTE DE ÁGUA - CHP DIURNO. AF_06/2014	SINAPI	CHP	0,00540000	R\$ 326,44	R\$ 1,76
91533	COMPACTADOR DE SOLOS DE PERCUSSÃO (SOQUETE) COM MOTOR A GASOLINA 4 TEMPOS, POTÊNCIA 4 CV - CHP DIURNO. AF_08/2015	SINAPI	CHP	0,19620000	R\$ 37,10	R\$ 7,27
TOTAL Equipamento Custo Horário:						R\$ 9,07
Mão de Obra com Encargos Complementares						
		FORTE	UNID	COEFICIENTE	PREÇO UNITÁRIO	TOTAL
88316	SERVENTE COM ENCARGOS COMPLEMENTARES	SINAPI	H	0,78660000	R\$ 20,11	R\$ 15,81
TOTAL Mão de Obra com Encargos Complementares:						R\$ 15,81
VALOR:						R\$ 24,88

19.7. 96985 HASTE DE ATERRAMENTO, DIÂMETRO 5/8", COM 3 METROS - FORNECIMENTO E INSTALAÇÃO. AF_08/2023 (UN)						
Material						
		FORTE	UNID	COEFICIENTE	PREÇO UNITÁRIO	TOTAL
00003379	HASTE DE ATERRAMENTO EM AÇO COM 3,00 M DE COMPRIMENTO E DN = 5/8". REVÊSTIDA COM BAIXA CAMADA DE COBRE, SEM CONECTOR	SINAPI	UN	1,00000000	R\$ 58,03	R\$ 58,03
TOTAL Material:						R\$ 58,03
Mão de Obra com Encargos Complementares						
		FORTE	UNID	COEFICIENTE	PREÇO UNITÁRIO	TOTAL
88247	AUXILIAR DE ELETRICISTA COM ENCARGOS COMPLEMENTARES	SINAPI	H	0,24840000	R\$ 21,48	R\$ 5,33
88264	ELETRICISTA COM ENCARGOS COMPLEMENTARES	SINAPI	H	0,24840000	R\$ 25,28	R\$ 6,52

Francisco Diego Araújo Sousa
Engenheiro Civil
CREA/CE: 52.710-D



PREFEITURA MUNICIPAL DE TRAIRI-CE

OBRA: CONTRATAÇÃO DE EMPRESA ESPECIALIZADA PARA A CONSTRUÇÃO DA NOVA ESCOLA MUNICIPAL DE ENSINO FUNDAMENTAL MARIA DIAS DE SENA NO MUNICÍPIO DE TRAIRI-CE

END: LOCALIDADE MARRECA DO MUNICÍPIO DE TRAIRI-CE

TABELA: SEINFRA 28.1 DESONERADA E SINAPI 07/2025 DESONERADA

DATA: 01 DE SETEMBRO DE 2025

BDI: 28,49%

COMPOSIÇÕES DE PREÇOS UNITÁRIOS

TOTAL Mão de Obra com Encargos Complementares:	R\$ 11,85
VALOR:	R\$ 69,88

19.8. C0518 CABO COBRE NU 16MM2 (M)

Material	QUANTIDADE	UNID	COEFICIENTE	PREÇO UNITÁRIO	TOTAL
10365		M	1,02000000	R\$ 16,6300	R\$ 16,9626
TOTAL Material:					R\$ 16,9626
Mão de Obra	QUANTIDADE	UNID	COEFICIENTE	PREÇO UNITÁRIO	TOTAL
10042		H	0,16000000	R\$ 19,1000	R\$ 3,0560
12312		H	0,16000000	R\$ 24,1500	R\$ 3,8640
TOTAL Mão de Obra:					R\$ 6,9200
VALOR:					R\$ 23,88

19.9. 96974 CORDOALHA DE COBRE NU 50 MM², NÃO ENTERRADA, COM ISOLADOR - FORNECIMENTO E INSTALAÇÃO. AF_08/2023 (M)

Material	QUANTIDADE	UNID	COEFICIENTE	PREÇO UNITÁRIO	TOTAL
00000867		M	1,05000000	R\$ 59,83	R\$ 62,02
TOTAL Material:					R\$ 62,02
Mão de Obra com Encargos Complementares	QUANTIDADE	UNID	COEFICIENTE	PREÇO UNITÁRIO	TOTAL
88247		H	0,31890000	R\$ 21,46	R\$ 6,84
88264		H	0,31890000	R\$ 26,28	R\$ 8,38
TOTAL Mão de Obra com Encargos Complementares:					R\$ 15,22
Serviço	QUANTIDADE	UNID	COEFICIENTE	PREÇO UNITÁRIO	TOTAL
98463		UN	0,66670000	R\$ 25,15	R\$ 16,76
TOTAL Serviço:					R\$ 16,76
VALOR:					R\$ 94,80

19.10. 98111 CAIXA DE INSPEÇÃO PARA ATERRAMENTO, CIRCULAR, EM POLIETILENO, DIÂMETRO INTERNO = 0,3 M. AF_12/2020 (UN)

Material	QUANTIDADE	UNID	COEFICIENTE	PREÇO UNITÁRIO	TOTAL
00034643		UN	1,00000000	R\$ 40,93	R\$ 40,93
TOTAL Material:					R\$ 40,93
Mão de Obra com Encargos Complementares	QUANTIDADE	UNID	COEFICIENTE	PREÇO UNITÁRIO	TOTAL
88309		H	0,13840000	R\$ 25,97	R\$ 3,59
88316		H	0,10990000	R\$ 20,11	R\$ 2,18
TOTAL Mão de Obra com Encargos Complementares:					R\$ 5,77
Serviço	QUANTIDADE	UNID	COEFICIENTE	PREÇO UNITÁRIO	TOTAL
101618		M3	0,01410000	R\$ 261,12	R\$ 3,68
TOTAL Serviço:					R\$ 3,68

Francisco Diego Araujo Sousa
 Francisco Diego Araujo Sousa
 Engenheiro Civil
 CREA/CE: 52.710-D



PREFEITURA MUNICIPAL DE TRAIRI-CE

OBRA: CONTRATAÇÃO DE EMPRESA ESPECIALIZADA PARA A CONSTRUÇÃO DA NOVA ESCOLA MUNICIPAL DE ENSINO FUNDAMENTAL MARIA DIAS DE SENA NO MUNICIPIO DE TRAIRI-CE
 END: LOCALIDADE MARREAS DO MUNICIPIO DE TRAIRI-CE
 TABELA: SEINFRA 28.1 DESONERADA E SINAPI 07/2025 DESONERADA
 DATA: 01 DE SETEMBRO DE 2025
 BDI : 28,49%

COMPOSIÇÕES DE PREÇOS UNITÁRIOS

TOTAL Serviço:	R\$ 3,68
VALOR:	R\$ 50,38

19.11. C2454 TERMINAL DE PRESSÃO P/ CABOS ATÉ 120MM2 (UN)

Material	FORTE	UNID	COEFICIENTE	PREÇO UNITÁRIO	TOTAL
I2073	SEINFRA	UN	1,00000000	R\$ 20,2000	R\$ 20,2000
TOTAL Material:					R\$ 20,2000
Mão de Obra	FORTE	UNID	COEFICIENTE	PREÇO UNITÁRIO	TOTAL
I0042	SEINFRA	H	0,20000000	R\$ 19,1000	R\$ 3,8200
I2312	SEINFRA	H	0,20000000	R\$ 24,1500	R\$ 4,8300
TOTAL Mão de Obra:					R\$ 8,6500
VALOR:					R\$ 28,85

19.12. C3909 SOLDA EXOTÉRMICA (UN)

Material	FORTE	UNID	COEFICIENTE	PREÇO UNITÁRIO	TOTAL
I7377	SEINFRA	UN	1,00000000	R\$ 23,7400	R\$ 23,7400
I7378	SEINFRA	UN	1,00000000	R\$ 4,8000	R\$ 4,8000
I7379	SEINFRA	UN	0,04000000	R\$ 194,6800	R\$ 7,7872
TOTAL Material:					R\$ 36,3272
Mão de Obra	FORTE	UNID	COEFICIENTE	PREÇO UNITÁRIO	TOTAL
I2312	SEINFRA	H	0,08000000	R\$ 24,1500	R\$ 1,9320
I2543	SEINFRA	H	0,08000000	R\$ 18,4600	R\$ 1,4768
TOTAL Mão de Obra:					R\$ 3,4088
VALOR:					R\$ 39,74

20.1. C0864 CONJUNTO DE MASTRO P/ TRÊS BANDEIRAS E PEDESTAL. (UN)

Equipamento Custo Horário	FORTE	UNID	COEFICIENTE	PREÇO UNITÁRIO	TOTAL
I0749	SEINFRA	H	0,85000000	R\$ 0,0972	R\$ 0,0826
TOTAL Equipamento Custo Horário:					R\$ 0,0826
Material	FORTE	UNID	COEFICIENTE	PREÇO UNITÁRIO	TOTAL
I0163	SEINFRA	KG	33,50000000	R\$ 7,1000	R\$ 237,6500
I0103	SEINFRA	KG	0,59000000	R\$ 16,5300	R\$ 9,7527
I0108	SEINFRA	M3	0,50000000	R\$ 119,5800	R\$ 59,7900
I0280	SEINFRA	M3	0,16000000	R\$ 100,5000	R\$ 16,0800
I0441	SEINFRA	KG	7,28000000	R\$ 0,9600	R\$ 6,9888
I0526	SEINFRA	M2	3,30000000	R\$ 69,6400	R\$ 229,8120

Francisco Diego Araújo Sousa
 Francisco Diego Araújo Sousa
 Engenheiro Civil
 CREA/CE: 52.710-D



PREFEITURA MUNICIPAL DE TRAIRI-CE

OBRA: CONTRATAÇÃO DE EMPRESA ESPECIALIZADA PARA A CONSTRUÇÃO DA NOVA ESCOLA MUNICIPAL DE ENSINO FUNDAMENTAL MARIA DIAS DE SENA NO MUNICÍPIO DE TRAIRI-CE
END: LOCALIDADE MARRECAS DO MUNICÍPIO DE TRAIRI-CE
TABELA: SEINFRA 28.1 DESONERADA E SINAPI 07/2025 DESONERADA
DATA: 01 DE SETEMBRO DE 2025
BDI: 28,49%

COMPOSIÇÕES DE PREÇOS UNITÁRIOS

Item	Descrição	Fonte	Unid.	Coefficiente	Preço Unitário	Total
10805	CIMENTO PORTLAND	SEINFRA	KG	112,00000000	R\$ 0,7100	R\$ 79,5200
10965	DESMOLDANTE PARA FORMAS	SEINFRA	L	1,80000000	R\$ 8,4500	R\$ 15,2100
11061	ELETRODOS	SEINFRA	KG	0,85000000	R\$ 32,4400	R\$ 27,5740
11100	ESMALTE SINTETICO	SEINFRA	L	1,10000000	R\$ 31,8800	R\$ 35,0680
11332	LADRILHO HIDRAULICO DE UMA COR	SEINFRA	M2	4,35000000	R\$ 72,9000	R\$ 317,1150
11346	LIXA PARA FERRO	SEINFRA	UN	2,10000000	R\$ 2,1400	R\$ 4,4940
11605	PEDRISCO	SEINFRA	M3	0,38000000	R\$ 100,5000	R\$ 38,1900
11726	PREGO 16X27 (2.1/2" X 10) (APROXIMADAMENTE 198UN/KG)	SEINFRA	KG	0,45000000	R\$ 14,2000	R\$ 6,3900
11846	SARRAFO DE 1"X4"	SEINFRA	M	2,25000000	R\$ 6,0500	R\$ 13,6125
12172	TUBO AÇO GALVANIZADO DE 65MM (2 1/2)	SEINFRA	M	11,00000000	R\$ 90,4200	R\$ 994,6200
12173	TUBO AÇO GALVANIZADO DE 80MM (3")	SEINFRA	M	10,50000000	R\$ 121,8800	R\$ 1.277,6400
12293	ZARÇAO	SEINFRA	L	0,85000000	R\$ 28,8100	R\$ 24,4885
TOTAL Material:						R\$ 3.394,1959

Mão de Obra	Fonte	Unid.	Coefficiente	Preço Unitário	Total
10040	SEINFRA	H	2,34000000	R\$ 19,1000	R\$ 44,6940
10041	SEINFRA	H	3,50000000	R\$ 19,1000	R\$ 66,8500
10045	SEINFRA	H	3,50000000	R\$ 19,1000	R\$ 66,8500
10121	SEINFRA	H	2,34000000	R\$ 24,1600	R\$ 56,5344
10498	SEINFRA	H	3,50000000	R\$ 24,1600	R\$ 84,5600
11328	SEINFRA	H	5,50000000	R\$ 24,1600	R\$ 132,8800
12391	SEINFRA	H	1,91000000	R\$ 24,1600	R\$ 46,1456
12543	SEINFRA	H	12,50000000	R\$ 18,4600	R\$ 230,7500
TOTAL Mão de Obra:					R\$ 729,2640
VALOR:					R\$ 4.123,54

20.2. C 4068 BANCADA DE GRANITO CINZA E=2cm (M2)

Material	Fonte	Unid.	Coefficiente	Preço Unitário	Total
10108	SEINFRA	M3	0,00800000	R\$ 119,5800	R\$ 0,9566
17893	SEINFRA	M2	1,00000000	R\$ 342,5800	R\$ 342,5800
10805	SEINFRA	KG	3,20000000	R\$ 0,7100	R\$ 2,2720
TOTAL Material:					R\$ 345,8086

Mão de Obra	Fonte	Unid.	Coefficiente	Preço Unitário	Total
12391	SEINFRA	H	1,20000000	R\$ 24,1600	R\$ 28,9920
12543	SEINFRA	H	8,90000000	R\$ 10,1000	R\$ 90,9000
TOTAL Mão de Obra:					R\$ 65,9120
VALOR:					R\$ 411,72

Francisco Diego Araújo Sousa
Francisco Diego Araújo Sousa
 Engenheiro Civil
 CREA/CE: 52.710-D



PREFEITURA MUNICIPAL DE TRAIRI-CE

OBRA: CONTRATAÇÃO DE EMPRESA ESPECIALIZADA PARA A CONSTRUÇÃO DA NOVA ESCOLA MUNICIPAL DE ENSINO FUNDAMENTAL MARIA DIAS DE SENA NO MUNICÍPIO DE TRAIRI-CE
 END: LOCALIDADE MARREAS DO MUNICÍPIO DE TRAIRI-CE
 TABELA: SEINFRA 28.1 DESONERADA E SINAPI 07/2025 DESONERADA
 DATA: 01 DE SETEMBRO DE 2025
 BDI: 28,49%

COMPOSIÇÕES DE PREÇOS UNITÁRIOS

20.3. TRA002 LOUSA DE MADEIRA COMPESADA, REVESTIDA DE FORMICA BRANCA (UN)

Não cadastrado	FONTE	UNID	COEFICIENTE	PREÇO UNITÁRIO	TOTAL
TRA002 LOUSA DE MADEIRA COMPESADA, REVESTIDA DE FORMICA BRANCA		UN	1,00000000	R\$ 536,22	R\$ 536,22
TOTAL Não cadastrado:					R\$ 536,22
VALOR:					R\$ 536,22

20.4. C1869 PEITORIL DE GRANITO L= 15 cm (M)

Material	FONTE	UNID	COEFICIENTE	PREÇO UNITÁRIO	TOTAL
11610 PEITORIS DE GRANITO 15CM	SEINFRA	M	1,00000000	R\$ 75,8400	R\$ 75,8400
TOTAL Material:					R\$ 75,8400

Mão de Obra	FONTE	UNID	COEFICIENTE	PREÇO UNITÁRIO	TOTAL
12391 PEDREIRO	SEINFRA	H	0,50000000	R\$ 24,1600	R\$ 12,0800
12543 SERVENTE	SEINFRA	H	0,25000000	R\$ 18,4600	R\$ 4,6150
TOTAL Mão de Obra:					R\$ 16,6950

Serviço	FONTE	UNID	COEFICIENTE	PREÇO UNITÁRIO	TOTAL
C0197 ARGAMASSA MISTA DE CIMENTO CAL HIDR. E AREIA S/PEN. TRAÇO 1:1:4	SEINFRA	M3	0,00375000	R\$ 720,1000	R\$ 2,7004
TOTAL Serviço:					R\$ 2,7004
VALOR:					R\$ 95,24

21.1. C1625 LIMPEZA DE PISOS E REVESTIMENTOS (M2)

Material	FONTE	UNID	COEFICIENTE	PREÇO UNITÁRIO	TOTAL
10154 ÁCIDO MURIÁTICO	SEINFRA	L	0,14000000	R\$ 6,9400	R\$ 0,9716
10052 AMONIA	SEINFRA	L	0,20000000	R\$ 5,3800	R\$ 1,0760
TOTAL Material:					R\$ 2,0476

Mão de Obra	FONTE	UNID	COEFICIENTE	PREÇO UNITÁRIO	TOTAL
12543 SERVENTE	SEINFRA	H	0,40000000	R\$ 18,4600	R\$ 7,3840
TOTAL Mão de Obra:					R\$ 7,3840
VALOR:					R\$ 9,43

21.2. 18424 PLACA DE INAUGURAÇÃO DE OBRA (35x35)cm, EM AÇO INOX, COM IMPRESSÃO EM BAIXO RELEVO (UN)

Material	FONTE	UNID	COEFICIENTE	PREÇO UNITÁRIO	TOTAL
18424 PLACA DE INAUGURAÇÃO DE OBRA (35x35)cm, EM AÇO INOX, COM IMPRESSÃO EM BAIXO RELEVO	SEINFRA	UN	1,00000000	R\$ 753,7500	R\$ 753,7500
TOTAL Material:					R\$ 753,7500
VALOR:					R\$ 753,75

Francisco Diego Araújo Sousa
 Francisco Diego Araújo Sousa
 Engenheiro Civil
 CREA/CE: 52.710-D

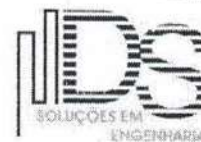
**MAPA DE COTAÇÃO DE PREÇOS DE MATERIAIS / SERVIÇOS / EQUIPAMENTOS****OBRA:** CONTRATAÇÃO DE EMPRESA ESPECIALIZADA PARA A CONSTRUÇÃO DA NOVA ESCOLA MUNICIPAL DE ENSINO FUNDAMENTAL MARIA DIAS DE SENA NO MUNICÍPIO DE TRAIRI-CE**LOCAL:** LOCALIDADE MARRECAS - TRAIRI-CE

ITEM	DESCRIÇÃO	UNID.	PREÇOS COLETADOS (R\$)					ANÁLISE DOS PREÇOS		
			A	B	C	D	E	MEDIANA	MÉDIA	ADOTADO
COT-1	PLAYGROUND CASA COM VARANDA OU PLAY PONTE BABY EM MADEIRA EUCALIPTO	UN	11.400,00	10.500,00	9.900,00			10.500,00	10.266,67	10.266,67
COD	IDENTIFICAÇÃO DOS FORNECEDORES (RAZÃO SOCIAL / CONTATO)	DATA DA COLETA	CNPJ		FONE		FONTE	EMAIL/SITE		
A	HJR COMERCIAL	20/02/2025	43.642.827/0001-01		(85) 3512-4157		Site	Hjrcomercial.vendas@gmail.com		
B	CARNEIRO BRINQUEDOS	20/02/2025	19.090.803/0001-02		(85) 3361-2371		Site	CARNEIROBRINQUEDOS@GMAIL.COM		
C	HC BRINQUEDOS	20/02/2025	02.878.487/0001-35		(85) 9.8709-6968		Site	HCBRINQUEDOS@HOTMAIL.COM		
D										
E										

ITEM	DESCRIÇÃO	UNID.	PREÇOS COLETADOS (R\$)					ANÁLISE DOS PREÇOS		
			A	B	C	D	E	MEDIANA	MÉDIA	ADOTADO
COT-2	GANGORRA DUPLA EM MADEIRA DE EUCALIPTO	UN	1.800,00	1.600,00	1.750,00			1.750,00	1.716,67	1.716,67
COD	IDENTIFICAÇÃO DOS FORNECEDORES (RAZÃO SOCIAL / CONTATO)	DATA DA COLETA	CNPJ		FONE		FONTE	EMAIL/SITE		
A	HJR COMERCIAL	20/02/2025	43.642.827/0001-01		(85) 3512-4157		Site	Hjrcomercial.vendas@gmail.com		
B	CARNEIRO BRINQUEDOS	20/02/2025	19.090.803/0001-02		(85) 3361-2371		Site	CARNEIROBRINQUEDOS@GMAIL.COM		
C	HC BRINQUEDOS	20/02/2025	02.878.487/0001-35		(85) 9.8709-6968		Site	HCBRINQUEDOS@HOTMAIL.COM		
D										
E										

ITEM	DESCRIÇÃO	UNID.	PREÇOS COLETADOS (R\$)					ANÁLISE DOS PREÇOS		
			A	B	C	D	E	MEDIANA	MÉDIA	ADOTADO
COT-3	BALANÇO DUPLO EM EUCALIPTO	UN	4.000,00	1.800,00	4.200,00			4.000,00	3.333,33	3.333,33
COD	IDENTIFICAÇÃO DOS FORNECEDORES (RAZÃO SOCIAL / CONTATO)	DATA DA COLETA	CNPJ		FONE		FONTE	EMAIL/SITE		
A	HJR COMERCIAL	20/02/2025	43.642.827/0001-01		(85) 3512-4157		Site	Hjrcomercial.vendas@gmail.com		
B	CARNEIRO BRINQUEDOS	20/02/2025	19.090.803/0001-02		(85) 3361-2371		Site	CARNEIROBRINQUEDOS@GMAIL.COM		
C	HC BRINQUEDOS	20/02/2025	02.878.487/0001-35		(85) 9.8709-6968		Site	HCBRINQUEDOS@HOTMAIL.COM		
D										
E										

Francisco Diego Araújo Sousa
Engenheiro Civil
CREA/CE: 52.710-D



PREFEITURA MUNICIPAL DE TRAIRI-CE

SECRETARIA DE EDUCAÇÃO
ESPECIFICAÇÕES TÉCNICAS

CONTRATAÇÃO DE EMPRESA ESPECIALIZADA PARA A CONSTRUÇÃO DA NOVA ESCOLA
MUNICIPAL DE ENSINO FUNDAMENTAL MARIA DIAS DE SENA NO MUNICÍPIO DE TRAIRI-CE
SETEMBRO DE 2025

DOCUMENTAÇÃO FOTOGRÁFICA

SOLUÇÕES EM
ENGENHARIA

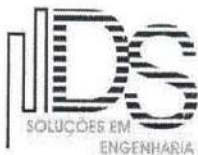



Francisco Diego Araújo Sousa
Engenheiro Civil
CREA/CE: 52.710-D

DS SOLUÇÕES EM ENGENHARIA LTDA

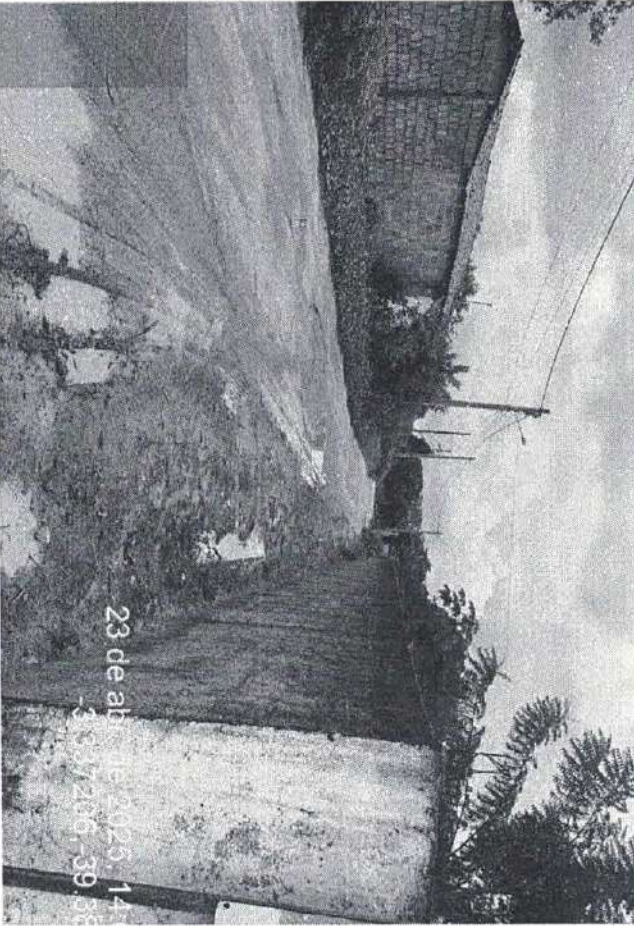
Rua Três de Novembro, nº34 Sala 01 – CEP: 62.1500-000 Santana do Acaraú
Estado do Ceará Fone: (88) 9.9632-3394 – CNPJ nº 24.669.607/0001-27
E-mail: dssolucoesemengenharia@outlook.com

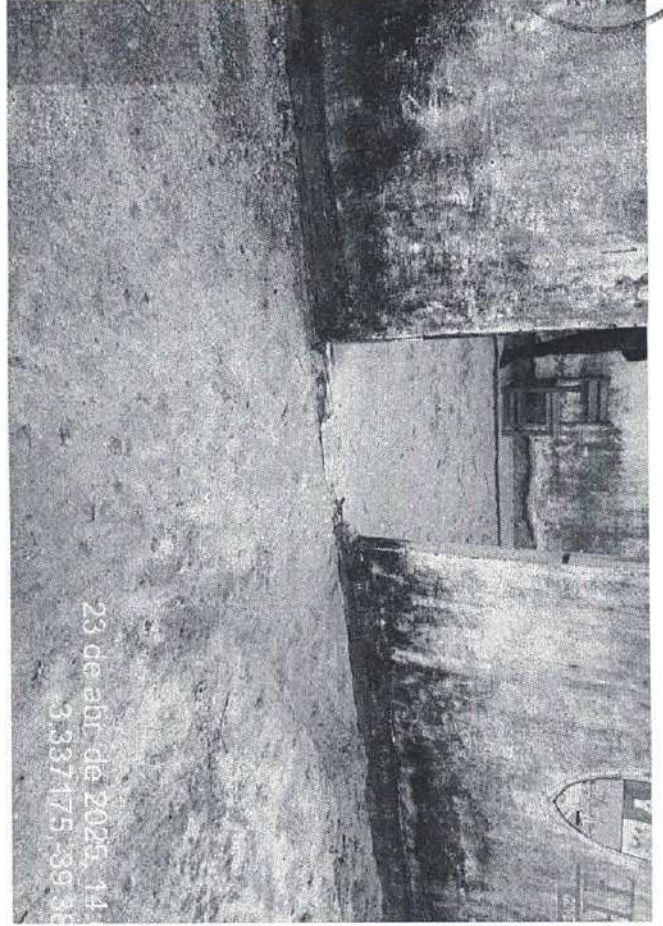

23 de abr. de 2025, 14:39:38
-3.337246 -39.38



23 de abr. de 2025, 14:39:38
-3.337175 -39.38

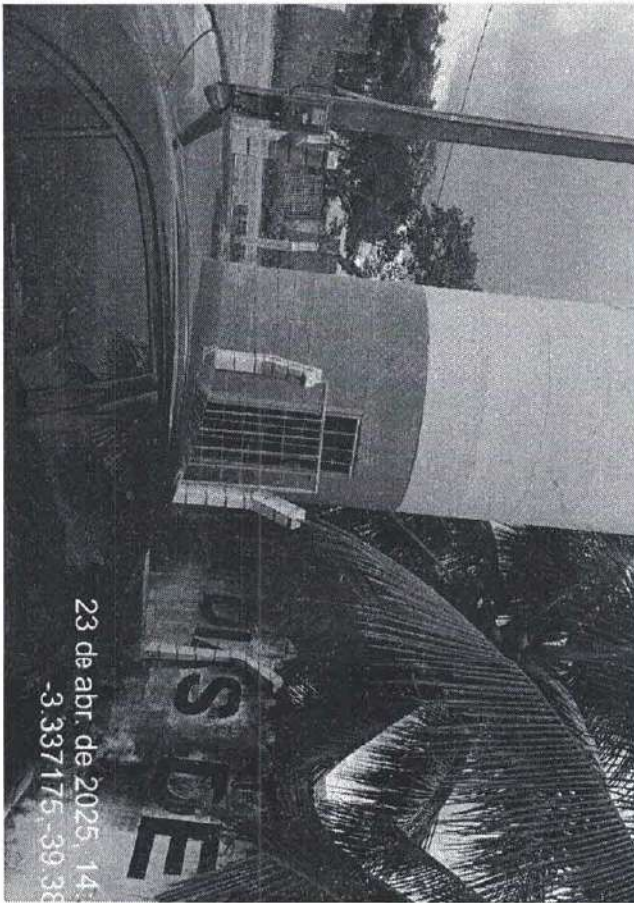

23 de abr. de 2025, 14:39:38
-3.337175 -39.38

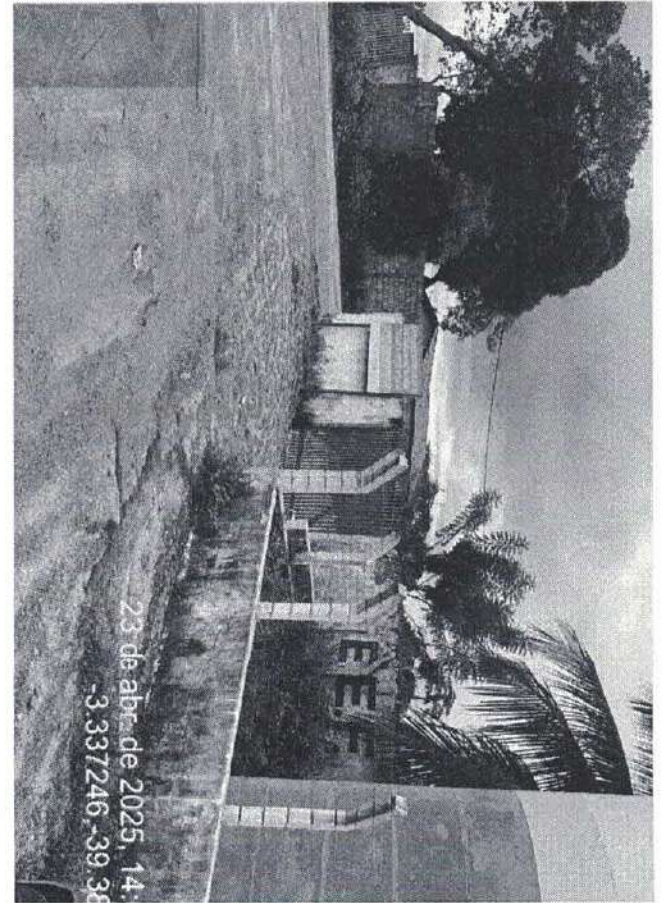

23 de abr. de 2025, 14:39:38
-3.337246 -39.38

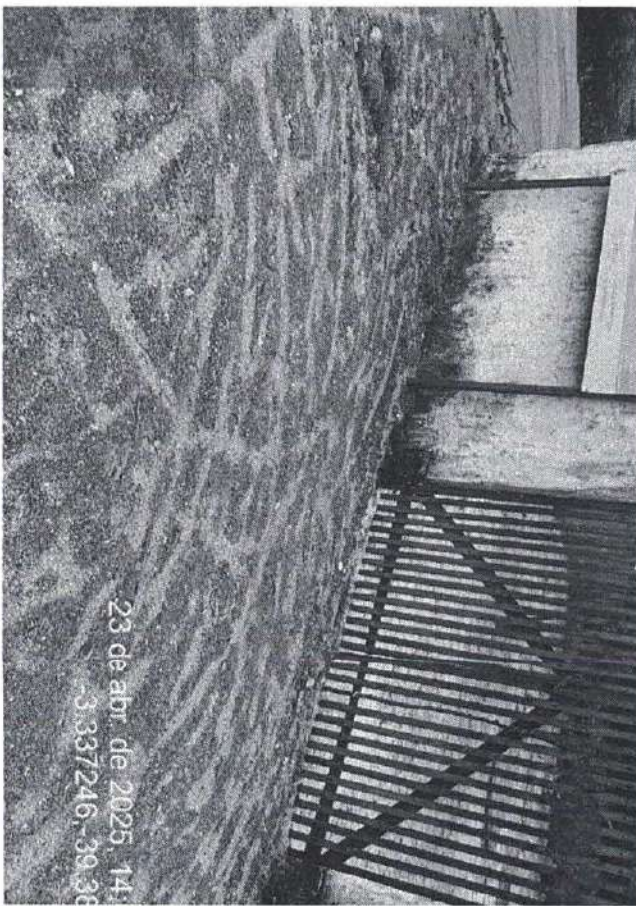
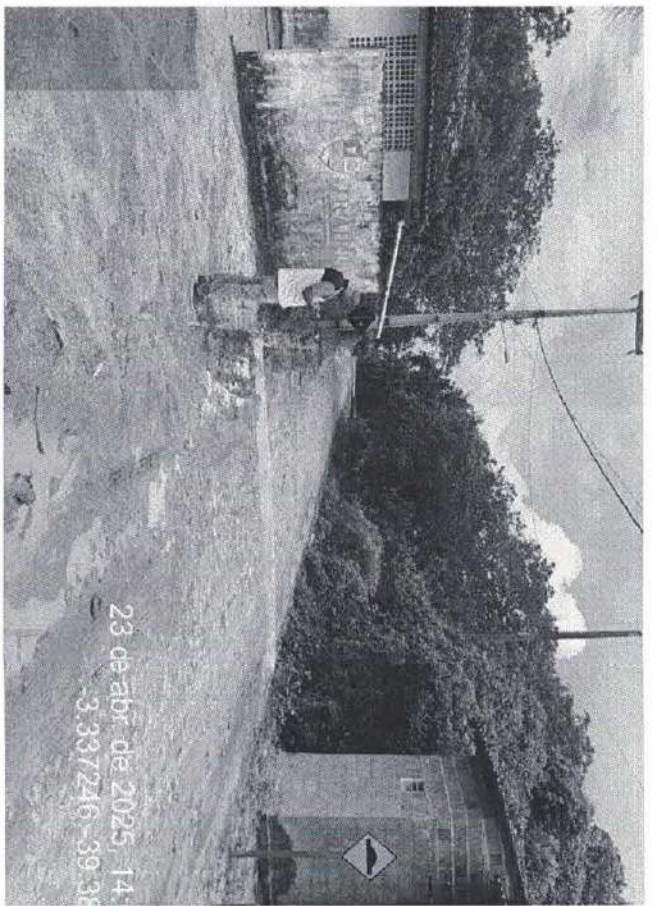
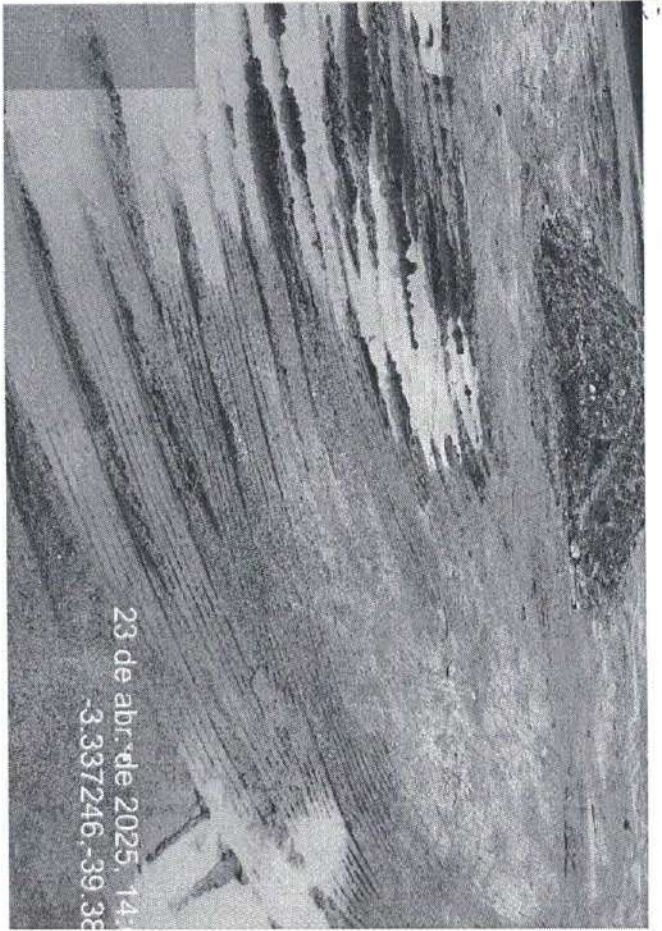

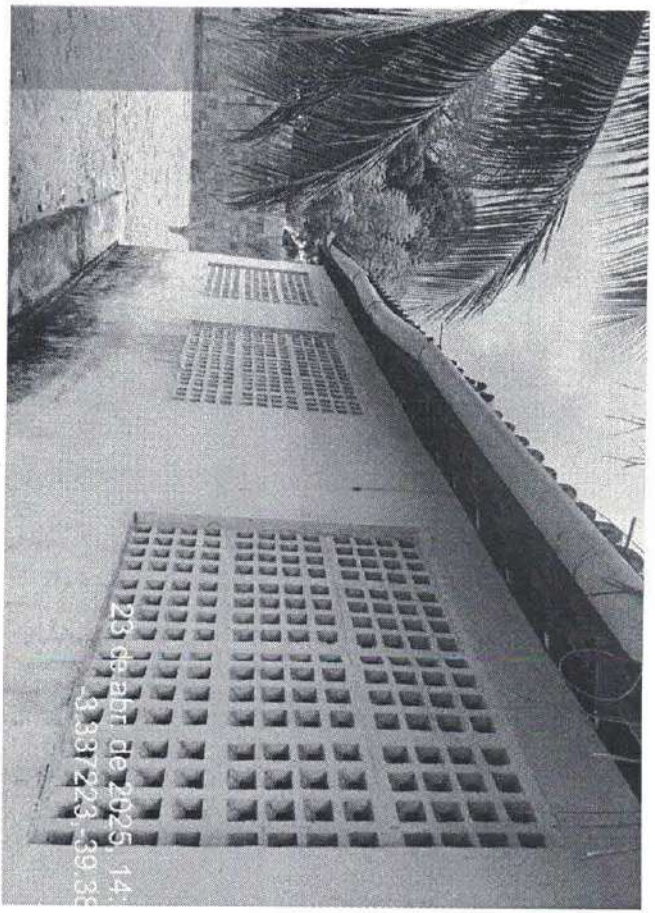
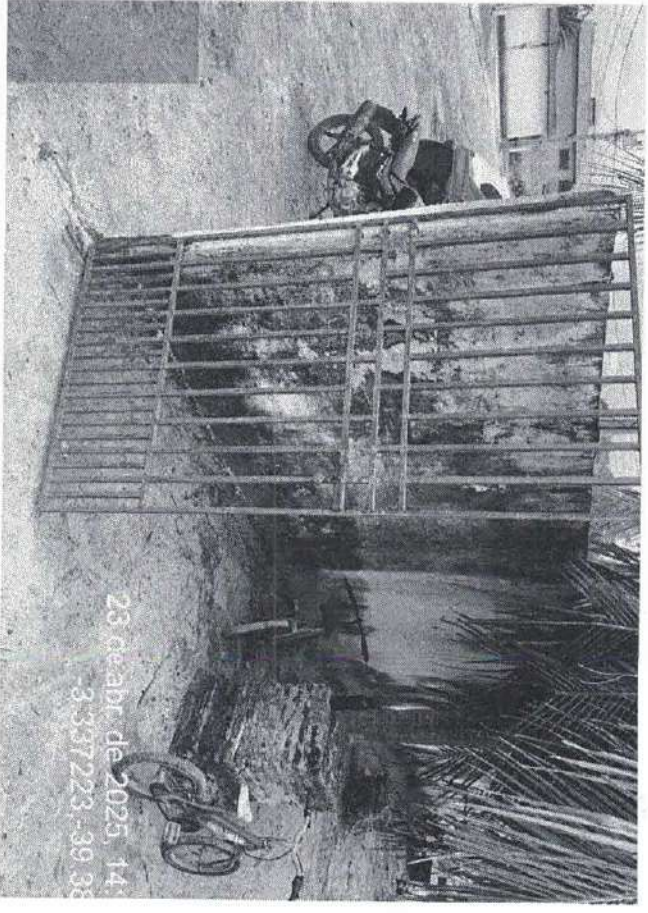
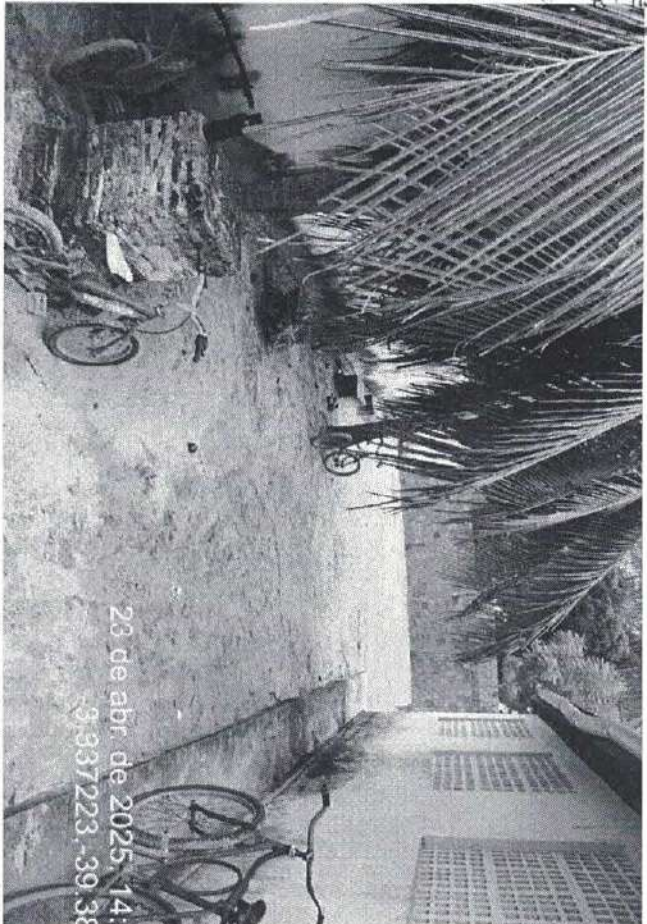
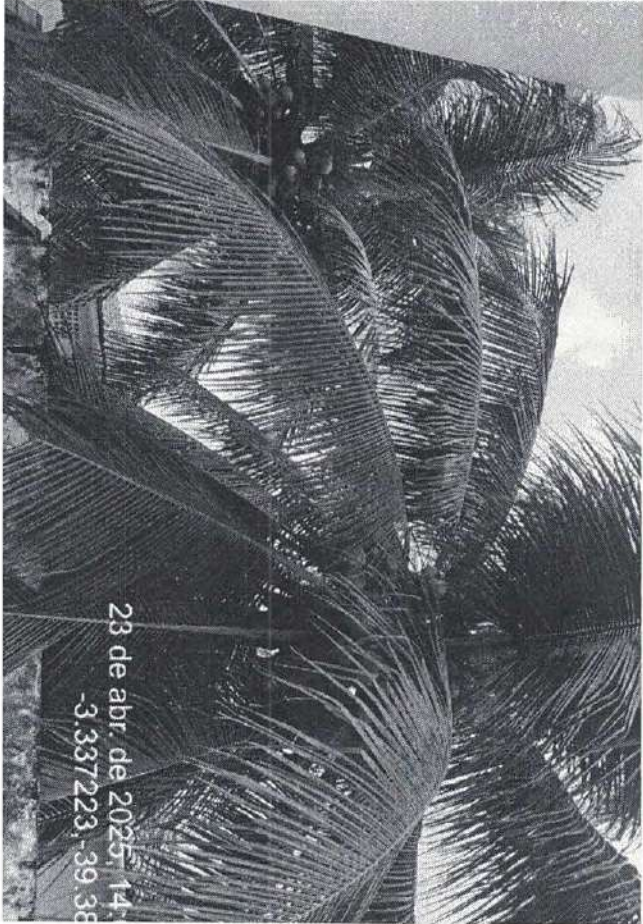

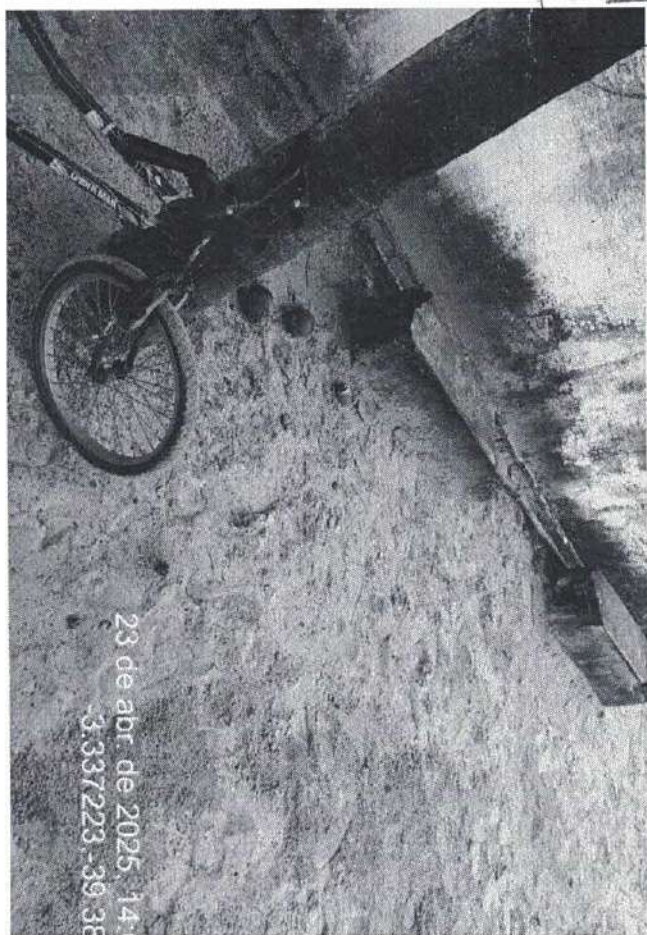

23 de abr. de 2025, 14:39
-3.337.223.-39.38

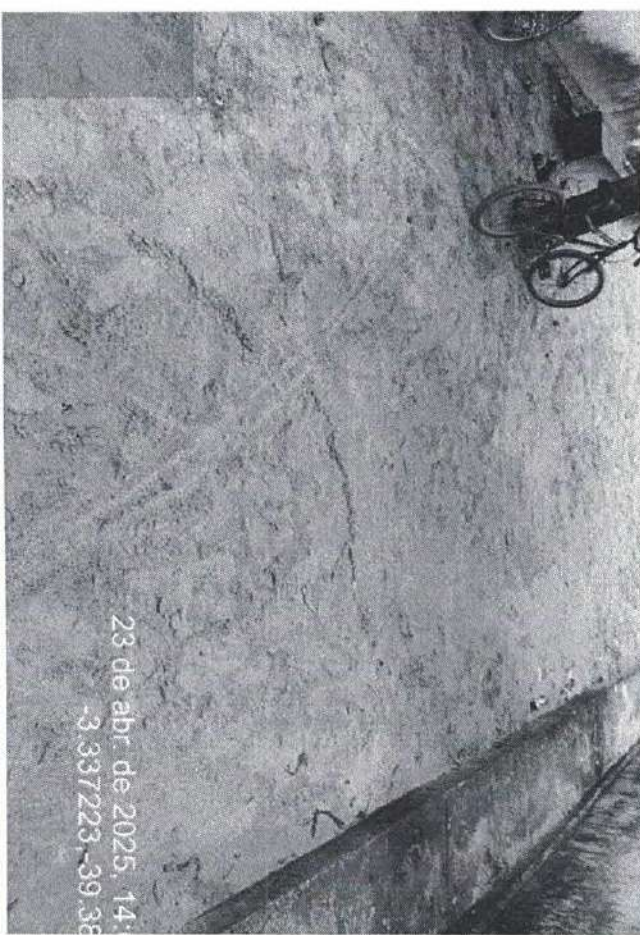

23 de abr. de 2025, 14:39
-3.337.223.-39.38

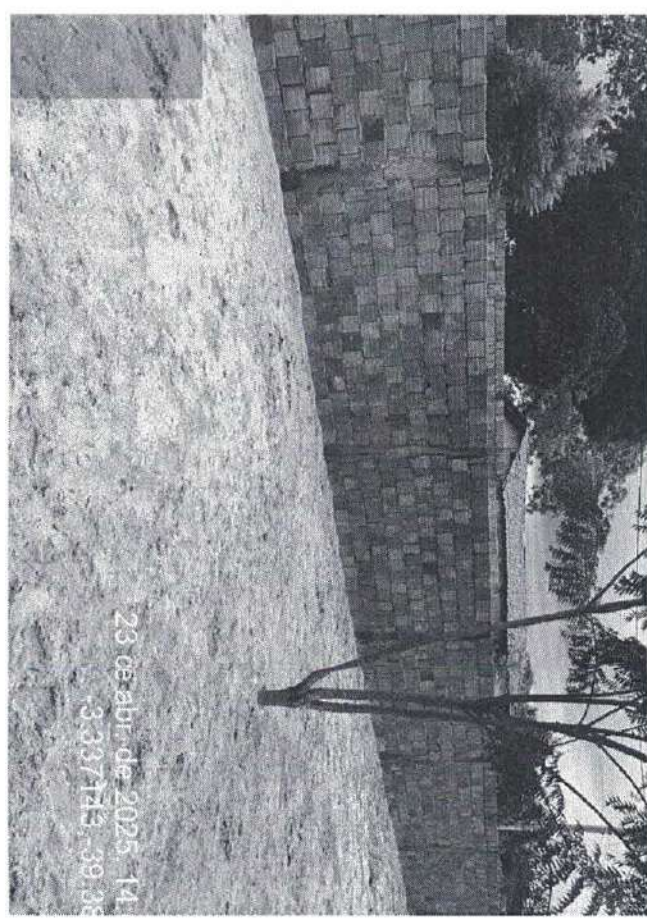

23 de abr. de 2025, 14:39
-3.337.143.-39.38

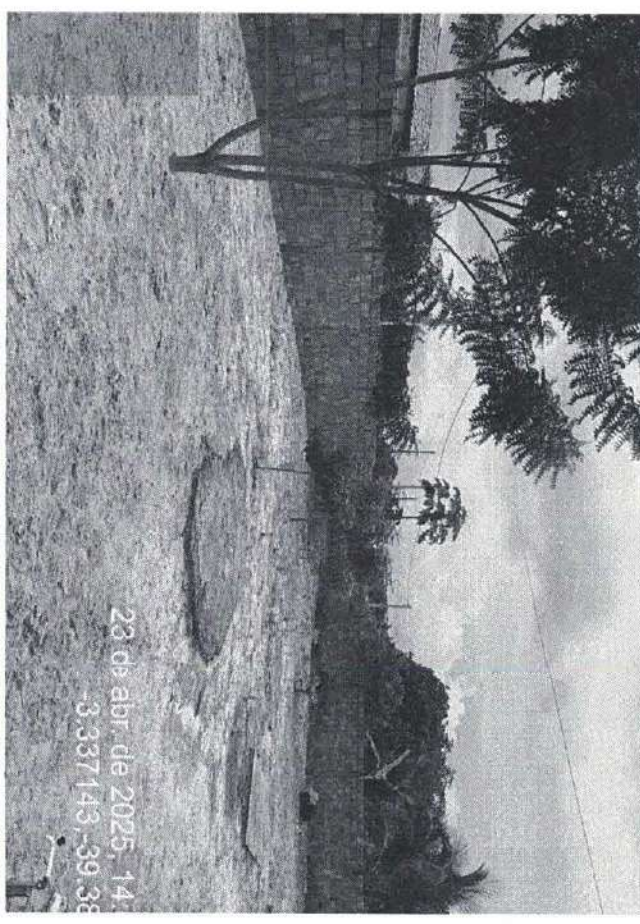

23 de abr. de 2025, 14:39
-3.337.143.-39.38

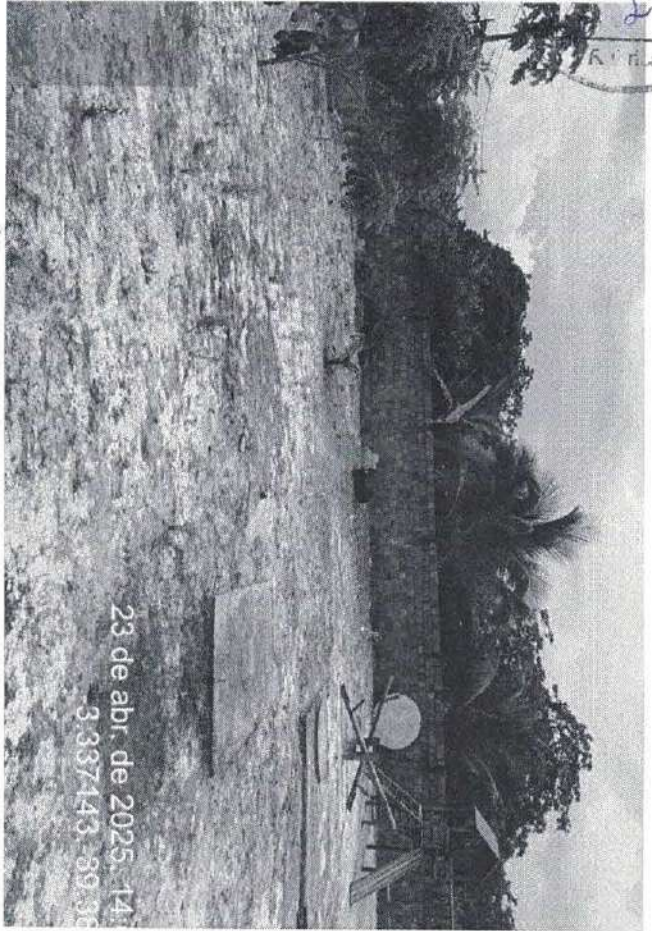

23 de abr. de 2025, 14:
3.337143-39.38



23 de abr. de 2025, 14:
3.337058-39.38



23 de abr. de 2025, 14:
-3.337143-39.38

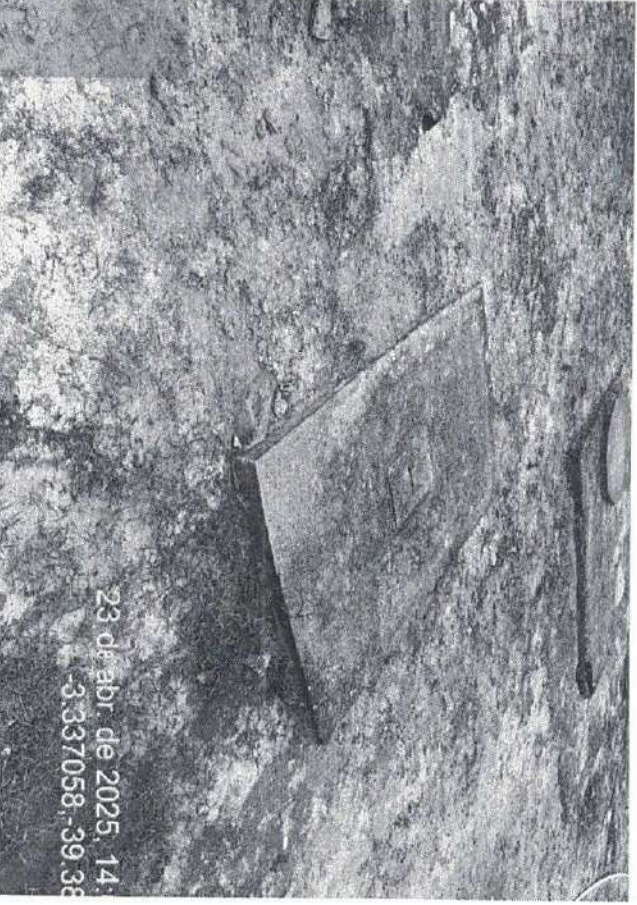

23 de abr. de 2025, 14:
-3.337058-39.38

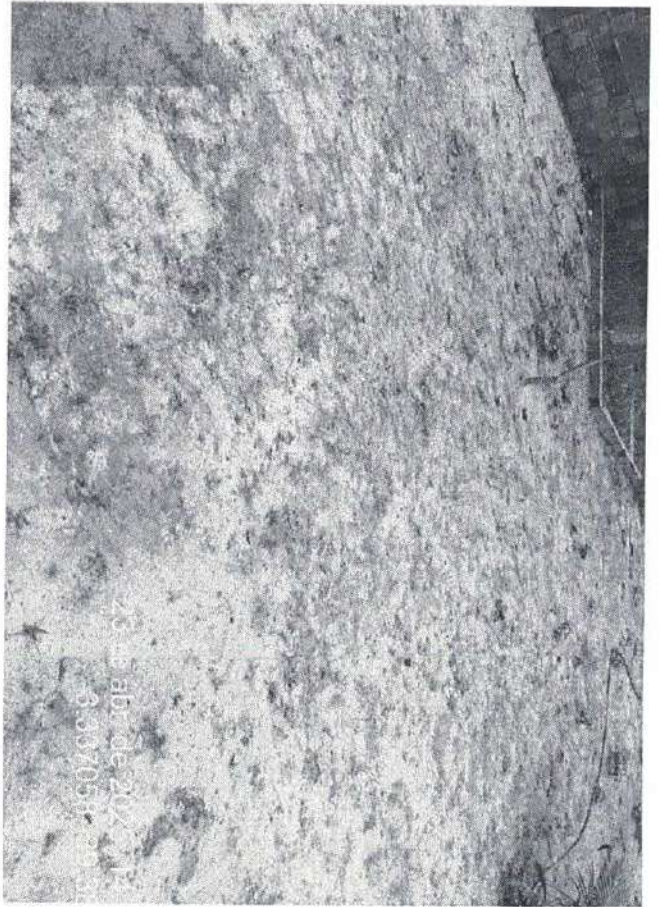
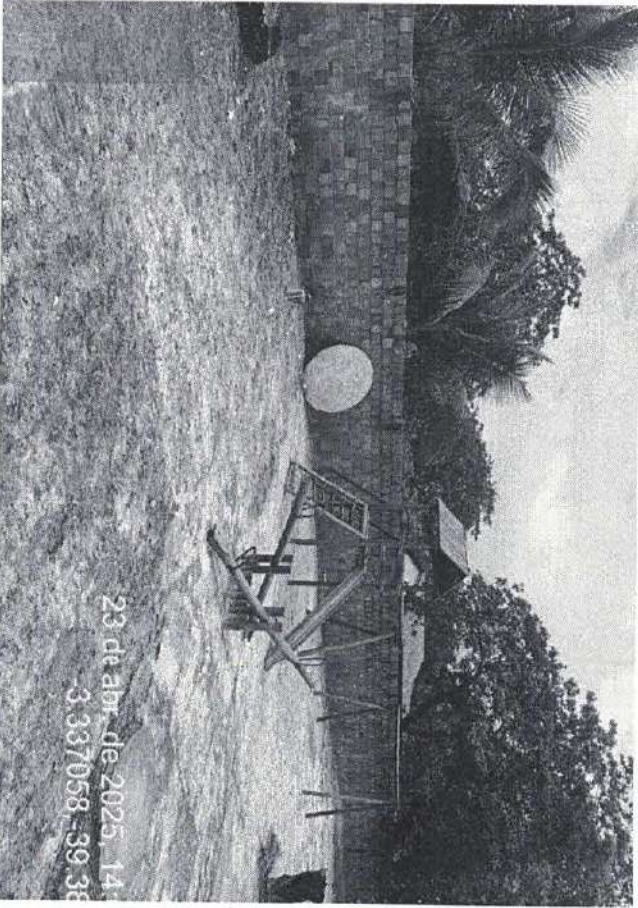
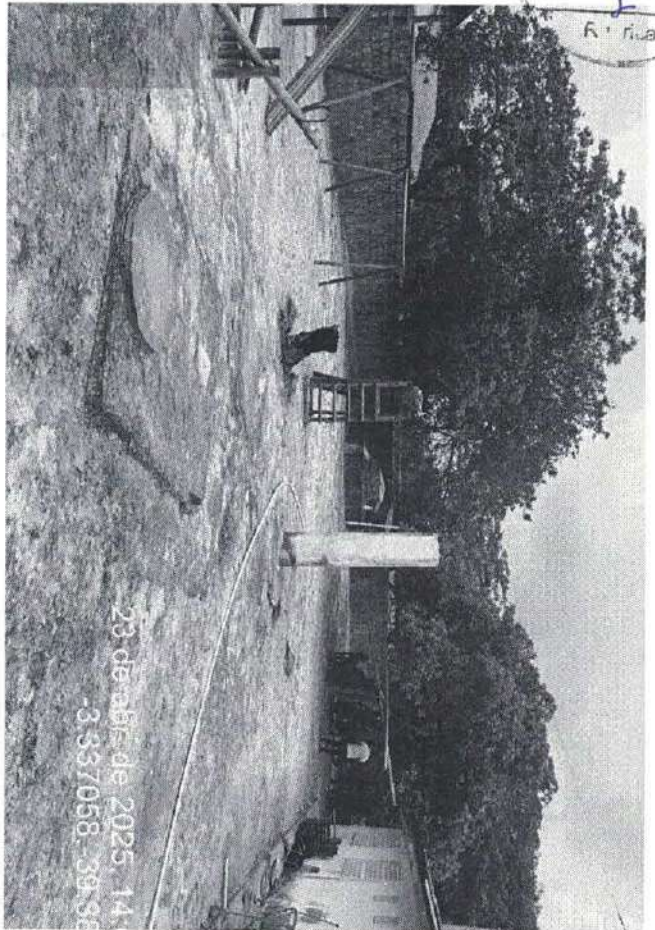

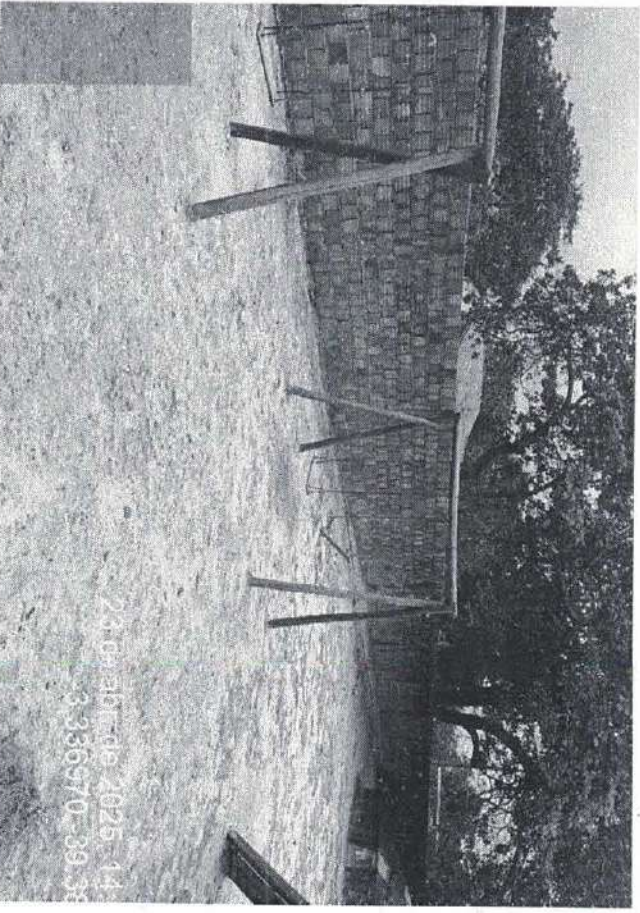
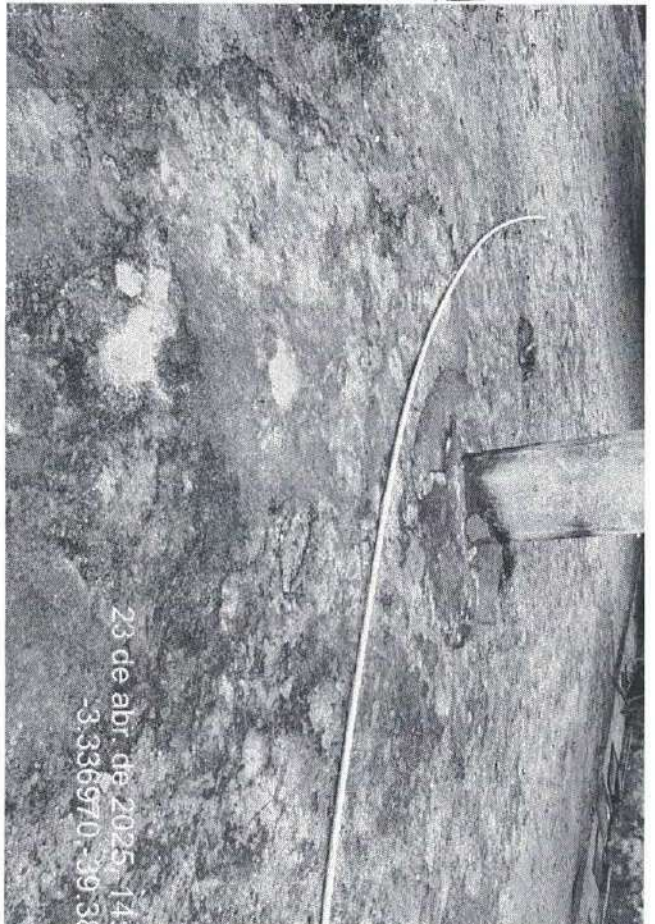

For. riva

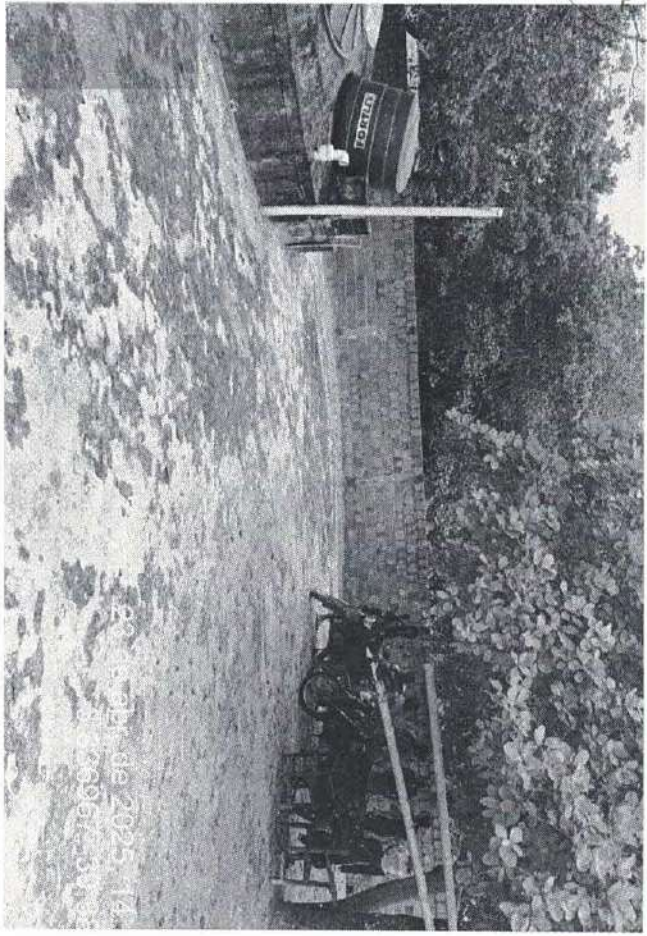

23 de abril de 2025, 14:38
-3.336967-39.38

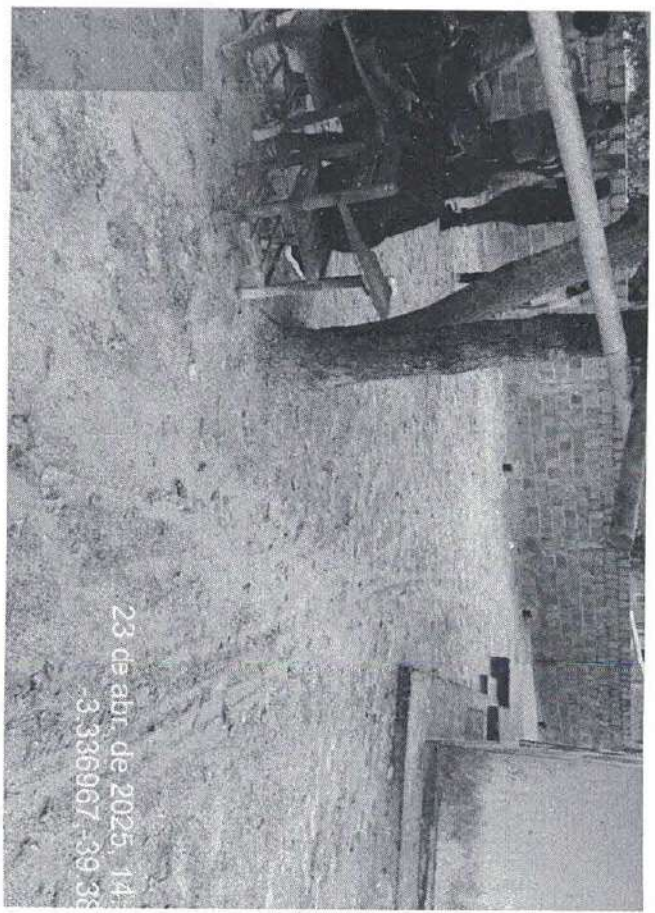

23 de abril de 2025, 14:38
-3.336967-39.38

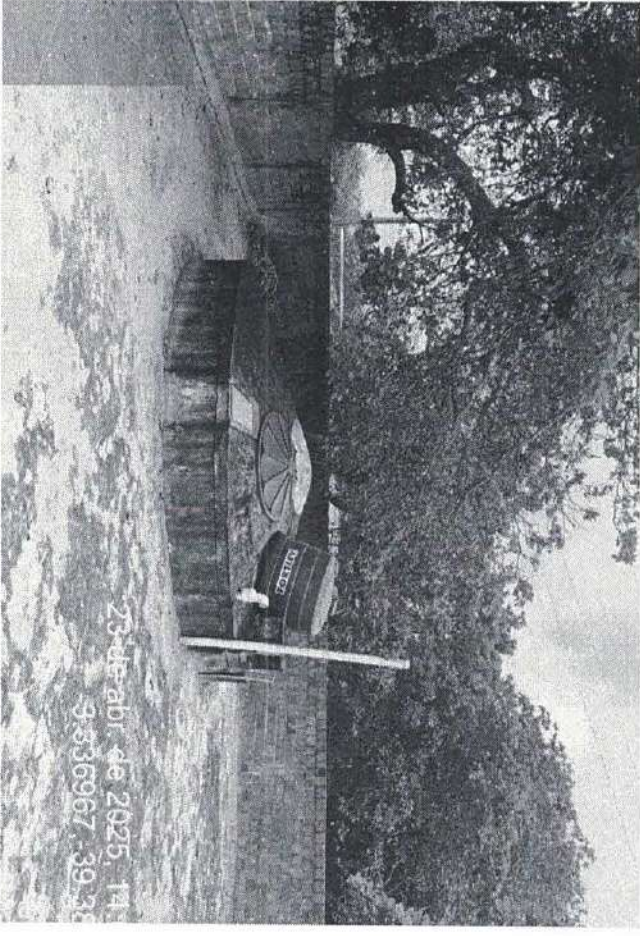

23 de abril de 2025, 14:38
-3.336967-39.38



23 de abril de 2025, 14:38
-3.336967-39.38

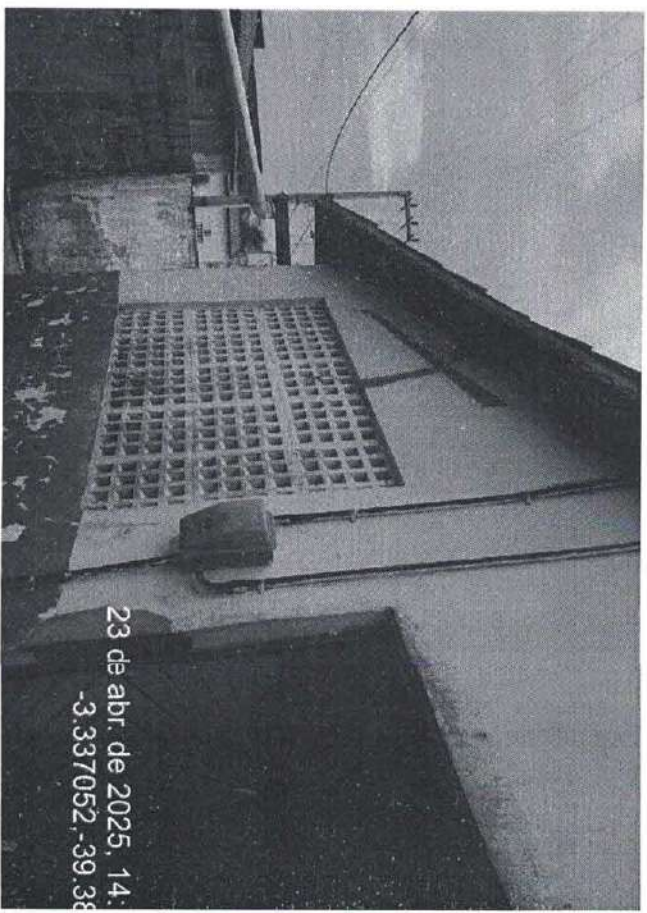
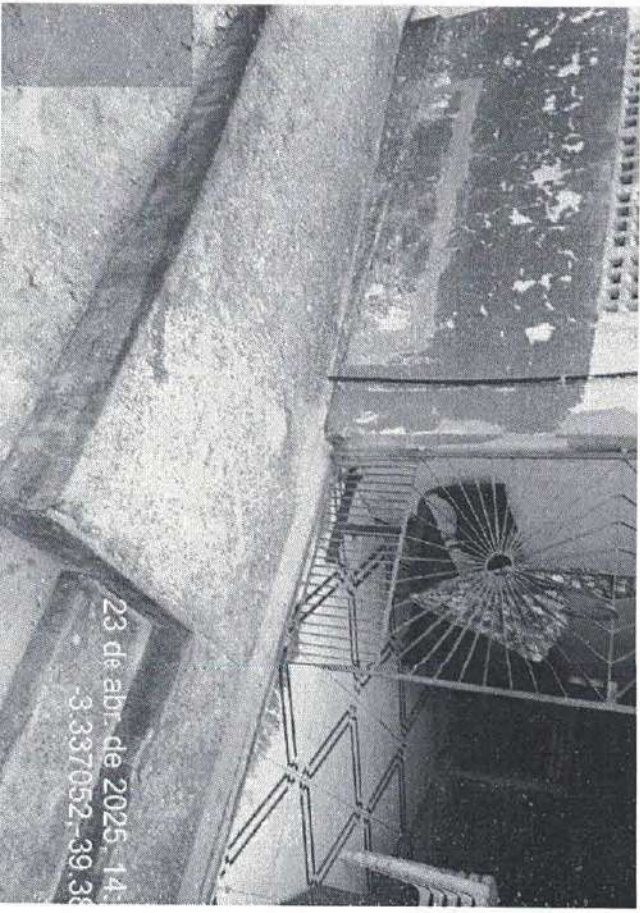
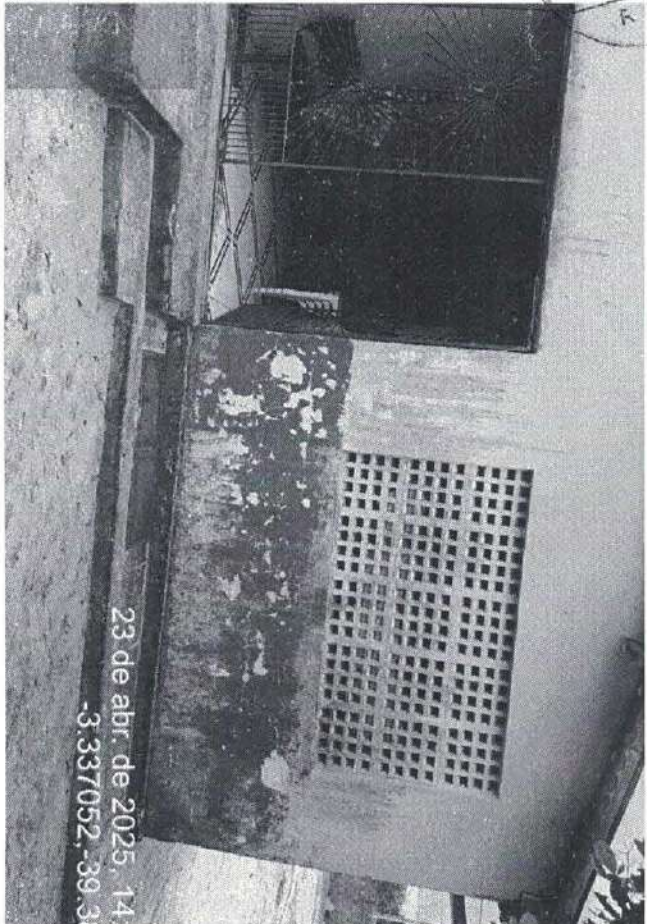
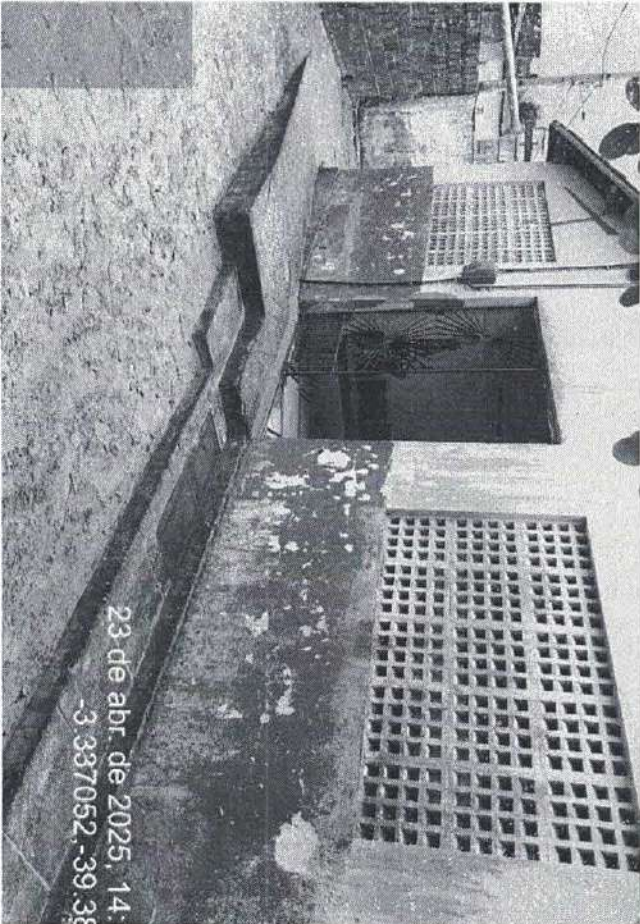

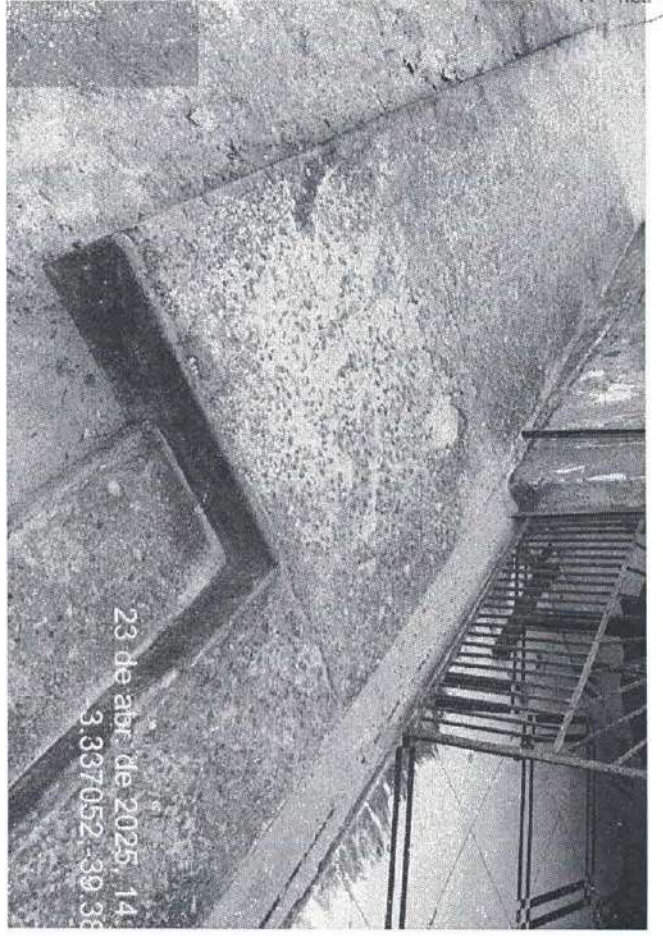

23 de abr. de 2025, 14:39:38

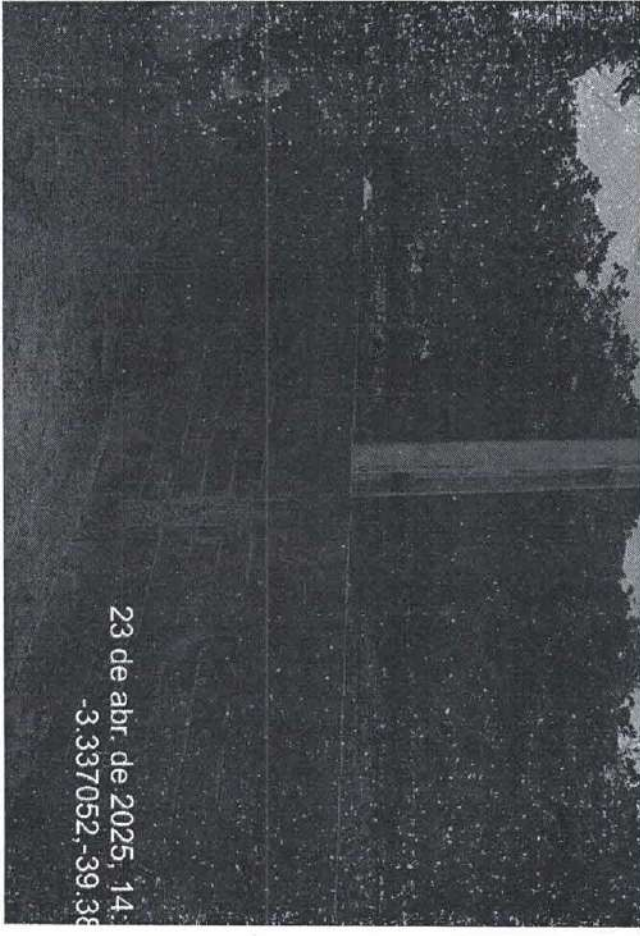

23 de abr. de 2025, 14:39:38



23 de abr. de 2025, 14:39:38

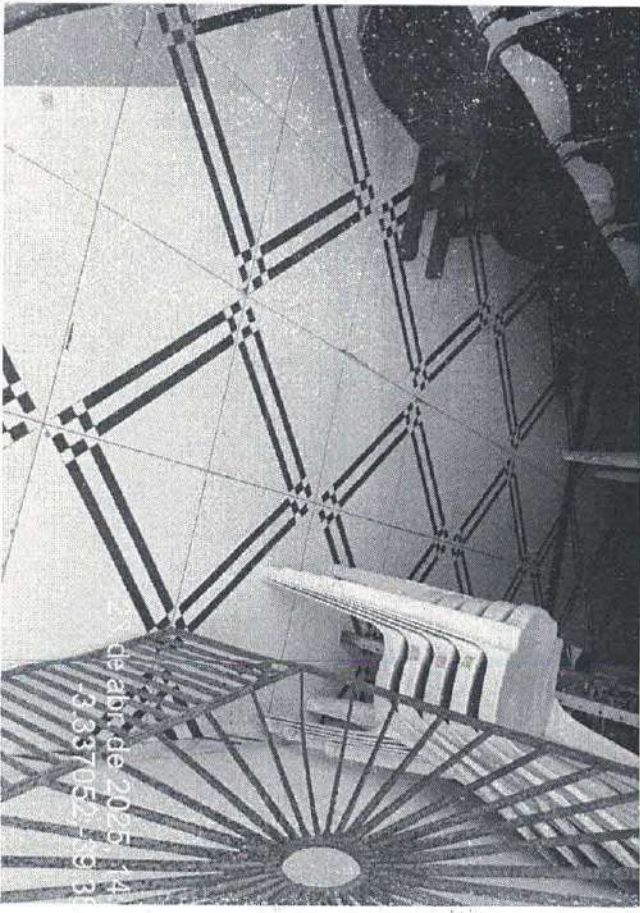

23 de abr. de 2025, 14:39:38



23 de abr. de 2025, 14:
-3.337052,-39.38



23 de abr. de 2025, 14:
-3.337052,-39.38

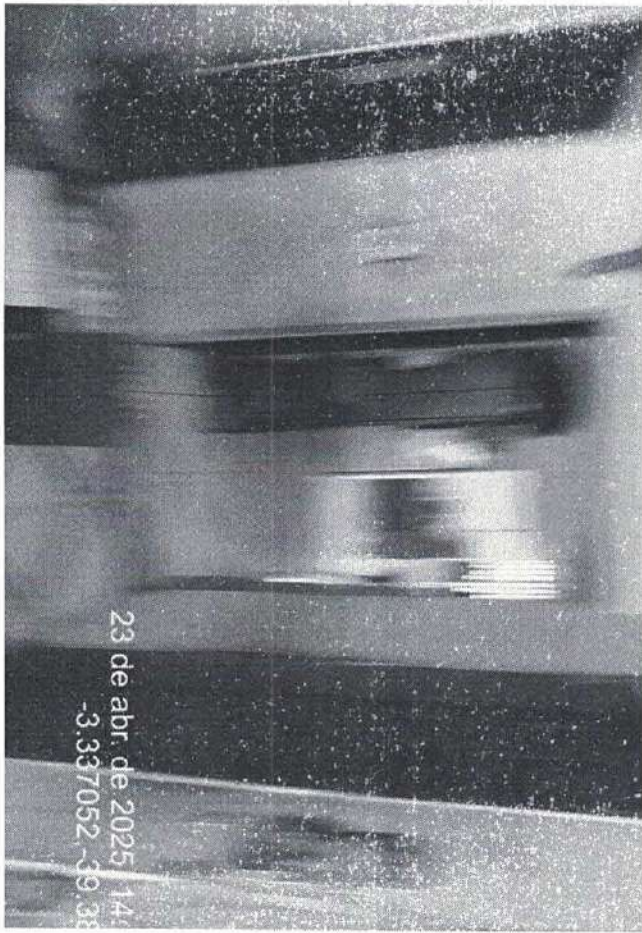

23 de abr. de 2025, 14:
-3.337052,-39.38



23 de abr. de 2025, 14:
-3.337052,-39.38

