

- Poste
- Meio Fio
- A SER PROJETADA
- Calçamento Projetado
- Calçamento Existente
- Estaca final E-225

QUADRO DE ÁREAS	
PEDRA TOSCA	32.850,00m ²
EXTENSÃO DO TRECHO	4.500,00m
EXTENSÃO MEIO FIO	9.000,00m
EXTENSÃO SARJETA	9.000,00m
LARGURA	8,00m

E-0 À E-225

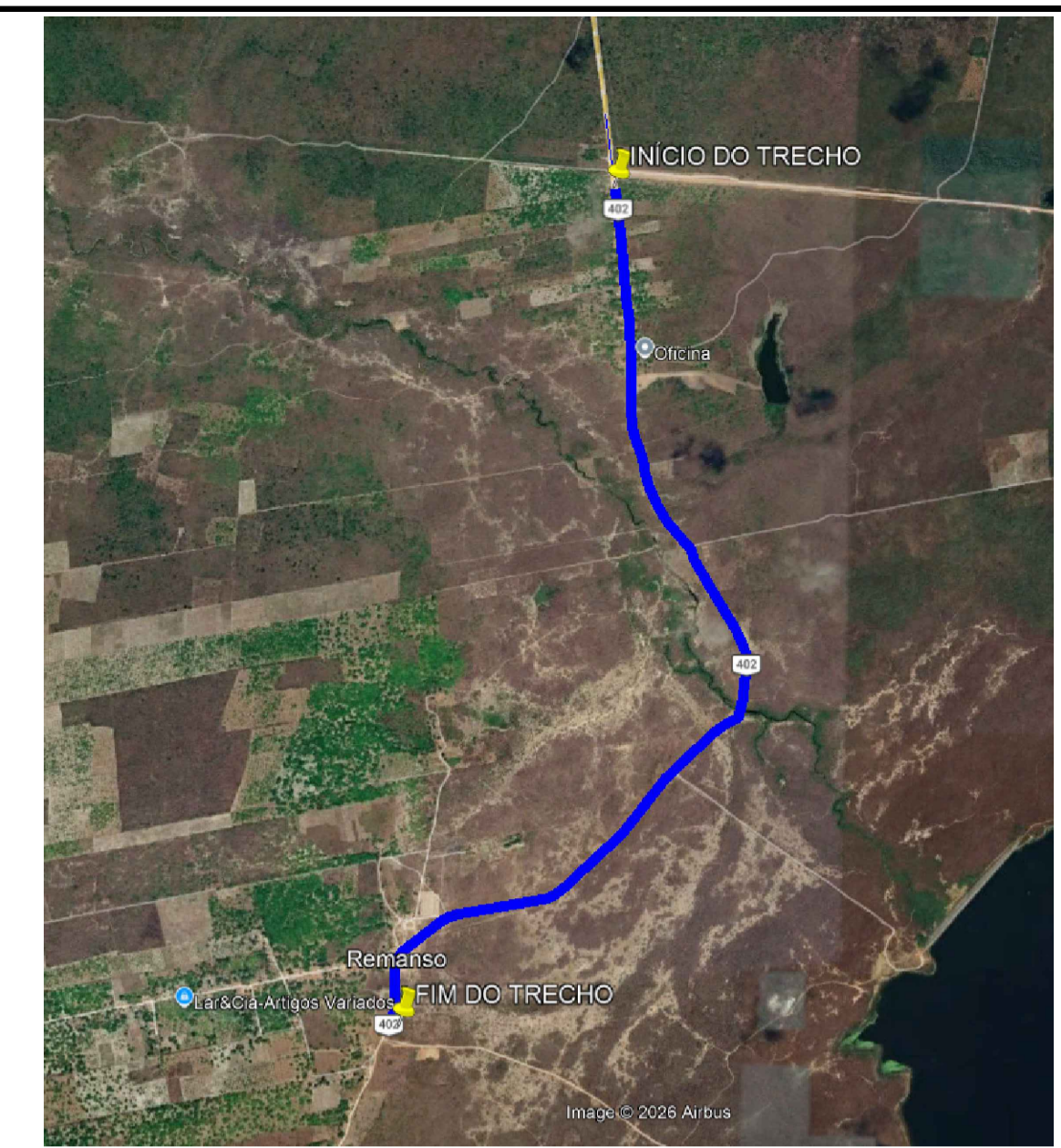

LEGENDA

- A ser pavimentado
- Pavimentação existente
- Curvas de níveis
- Muro
- Edificação
- Meio fio
- Vegetação
- Poste
- Cerca
- Bueiro

DADOS GERAIS DO LEVANTAMENTO TOPOGRÁFICO
 LEVANTAMENTO REALIZADO COM A ESTACÃO TOTAL TOPCON
 DADOS DE CAMPO PROCESSADOS NA CABINETA DO TOPOEVN 6.0
 (SISTEMA PARA PROCESSAMENTO DE DADOS TOPOGRÁFICOS)
 EQUIDISTÂNCIA DAS CURVAS DE NÍVEL: 1,0m
 COORDENADAS UTM, NORTE E LESTE, COTA DA
 REFERÊNCIA DE NÍVEL: (BNA), OBTIDAS PELO
 GPS GARMIN PLUS II - DATUM SIRGAS 2000

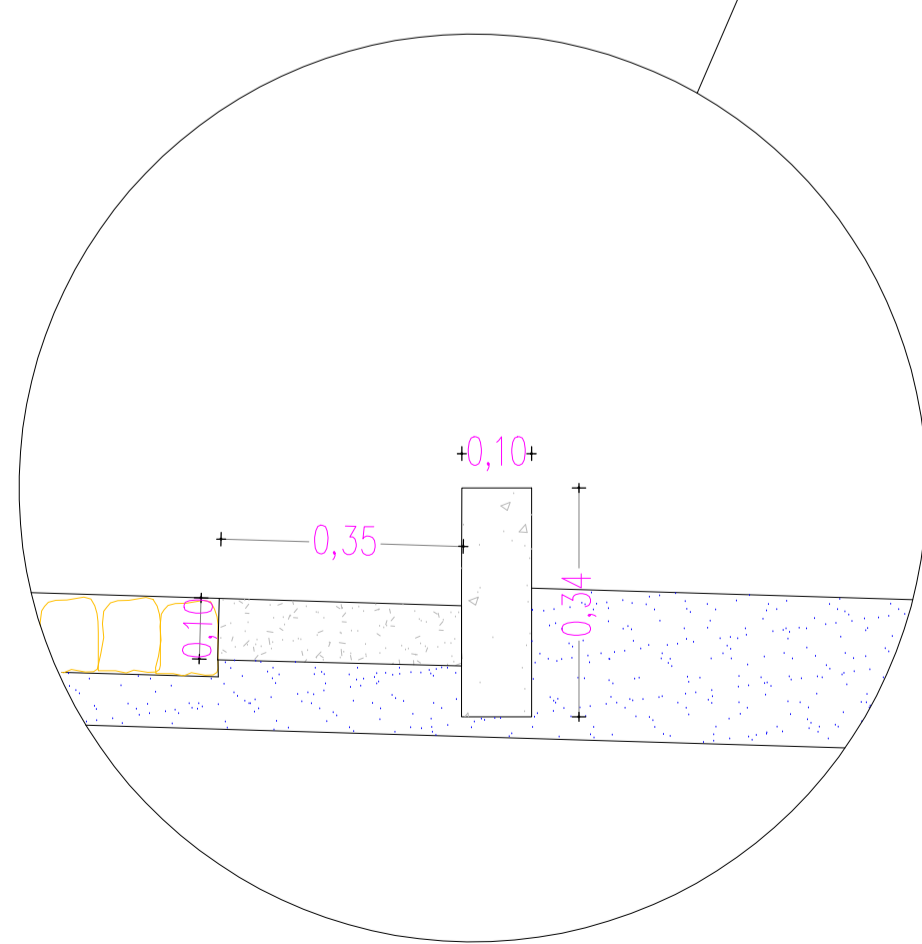
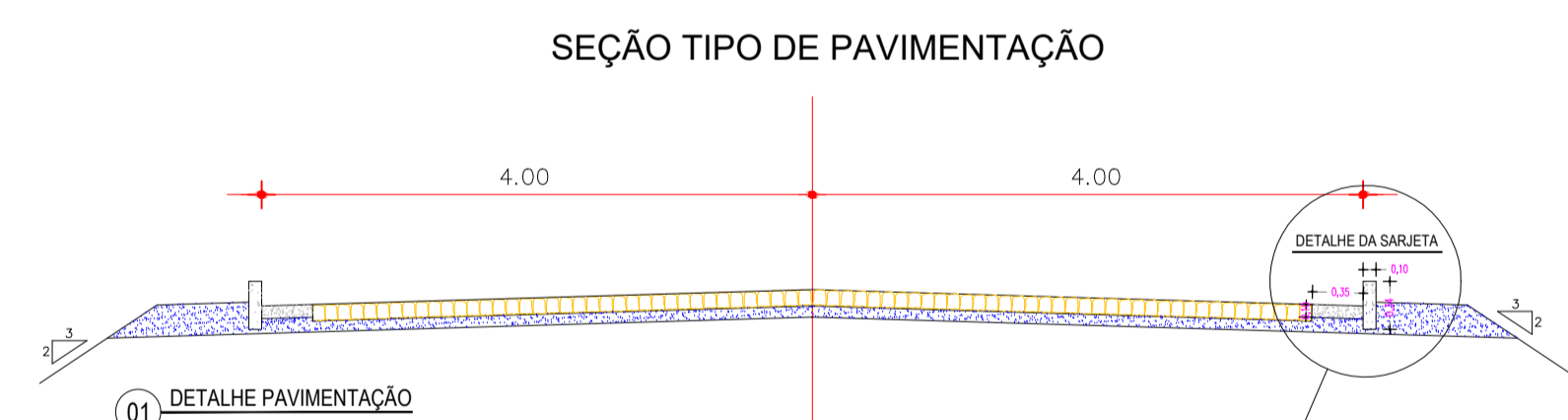

DETALHE DA SARJETA
 ESC: 1:50

OBSERVAÇÃO: TODAS AS ESTACAS ESTÃO DE 20,00m A 20,00m CENTRALIZADAS NO EIXO DA RUA, AS RUAS ESTÃO COM LARGURA PADRÃO DE 8,00m

PROPRIETÁRIO	
ARQUITETO	CREA
ARQUITETO	
CALCULO	INFRA
CONSTRUÇÃO	
APROVO PMM	

02				
01				
Nº	DATA	REVISÃO	DESENHO	APROVAÇÃO



PROJETO:
 PAVIMENTAÇÃO EM PEDRA TOSCA
 LOCALIDADE DE LEITE A VARJOTA
 CLIENTE:
 MUNICÍPIO DE MARCO - CE
 LOCAL:
 LOCALIDADE DE LEITE A VARJOTA
 CONTEÚDO:
 PROJETO DE PAVIMENTAÇÃO
 EM PEDRA TOSCA

1 PLANTA BAIXA TIPO PAVIMENTAÇÃO

ESCALA: 1/1500
 DESENHO: PRANCHA:
 DATA: 01/09
 MARÇO / 2026

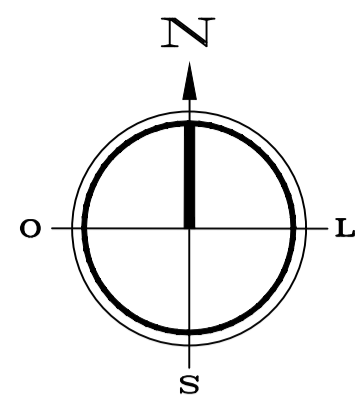

INÍCIO DO TRECHO
 E=0346800.876
 N=9654330.491

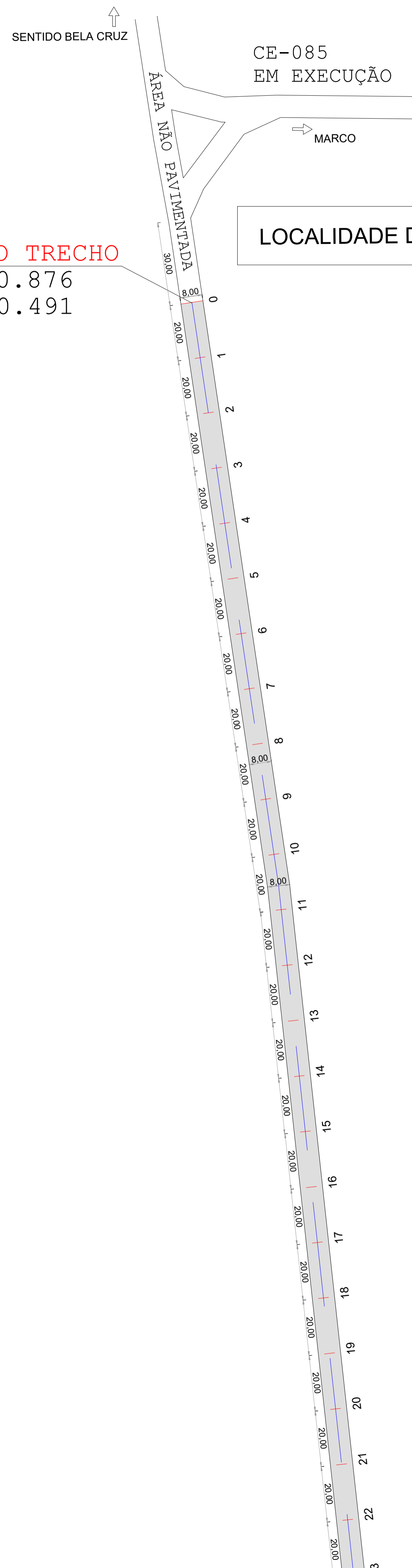

LEGENDA

- A ser pavimentado
- Pavimentação existente
- Curvas de níveis
- Muro
- Edificação
- Meio fio
- Vegetação
- Poste
- Cerca
- Bueiro

DADOS GERAIS DO LEVANTAMENTO TOPOGRÁFICO
 LEVANTAMENTO REALIZADO COM A ESTAÇÃO TOTAL TOPCON
 DADOS DE CAMPO PROCESSADOS NA CABERETA DO TOPOEVN 6.0
 (SISTEMA PARA PROCESSAMENTO DE DADOS TOPOGRÁFICOS)
 EQUIDISTÂNCIA DAS CURVAS DE NÍVEL: 1,0 m
 COORDENADAS UTM, NORTE E ESTE, COTA DA
 REFERÊNCIA DE NÍVEL (RNL) OBTIDAS PELO
 GPS GARMIN PLUS II - DATUM SIRGAS 2000

PROPRIETÁRIO _____
 ARQUITETO _____
 ARQUITETO _____
 CALCULO _____
 CONSTRUÇÃO _____

CREA _____
 INFRA _____
 APROVO PMM _____

Nº	DATA	REVISÃO	DESENHO	APROVAÇÃO
02				
01				



MUNICÍPIO DE MARCO

AV. PREFEITO GUIDO DIPIANO, S/N
 CENTRO | MARCO - CE | 82460-000
 RR 3664-1210 | RR 3664-1415
 www.marco.ce.gov.br
 CNPJ: 07.366.316/0001-47

PROJETO:
PAVIMENTAÇÃO EM PEDRA TOSCA
LOCALIDADE DE LEITE A VARJOTA
 CLIENTE:
MUNICÍPIO DE MARCO - CE
 LOCAL:
LOCALIDADE DE LEITE A VARJOTA
 CONTEÚDO:
PROJETO DE PAVIMENTAÇÃO
EM PEDRA TOSCA
1 PLANTA BAIXA TIPO PAVIMENTAÇÃO

ESCALA: 1/1500
 DESENHO: PRANCHA:
 DATA: **02/09**
MARÇO / 2026

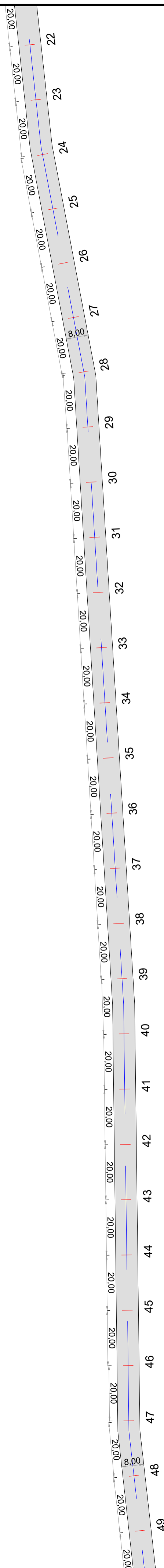
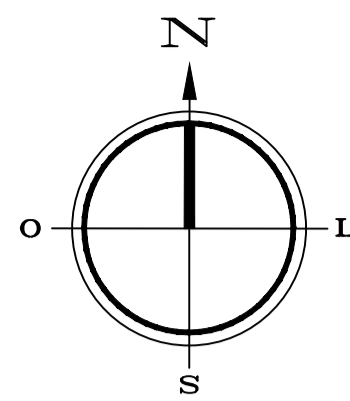

LEGENDA

- A ser pavimentado
- Pavimentação existente
- Curvas de níveis
- Muro
- Edificação
- Meio fio
- Vegetação
- Poste
- Cerca
- Bueiro

DADOS GERAIS DO LEVANTAMENTO TOPOGRÁFICO
 LEVANTAMENTO REALIZADO COM A ESTAÇÃO TOTAL TOPCON
 DADOS DE CAMPO PROCESSADOS NA CABERNETA DO TOPOEVN 6.0
 (SISTEMA PARA PROCESSAMENTO DE DADOS TOPOGRÁFICOS)
 EQUIDISTÂNCIA DAS CURVAS DE NÍVEL: 1,0 m
 COORDENADAS UTM, NORTE E ESTE, COTA DA
 REFERÊNCIA DE NÍVEL (RNL) OBTIDAS PELO
 GPS GARMIN PLUS II - DATUM SIRGAS 2000

PROPRIETÁRIO _____
 ARQUITETO _____
 ARQUITETO _____
 CALCULO _____
 CONSTRUÇÃO _____

CREA _____
 INFRA _____
 APROVO PMM _____

02					
01					
Nº	DATA	REVISÃO	DESENHO	APROVAÇÃO	



MUNICÍPIO DE MARCO

AV. PREFEITO GUIDO DISTRASSO, S/N
 CENTRO - MARCO - CE | 82560-000
 RR 3664-1210 | RR 3664-1415
 www.marco.ce.gov.br
 CNPJ: 07.366.316/0001-47

PROJETO:
 PAVIMENTAÇÃO EM PEDRA TOSCA
 LOCALIDADE DE LEITE A VARJOTA

CLIENTE:
 MUNICÍPIO DE MARCO - CE

LOCAL:
 LOCALIDADE DE LEITE A VARJOTA

CONTEÚDO:
 PROJETO DE PAVIMENTAÇÃO
 EM PEDRA TOSCA

1 PLANTA BAIXA TIPO PAVIMENTAÇÃO

ESCALA: 1/1500
 DESENHO: PRANCHA:
 DATA: **03/09**
MARÇO / 2026

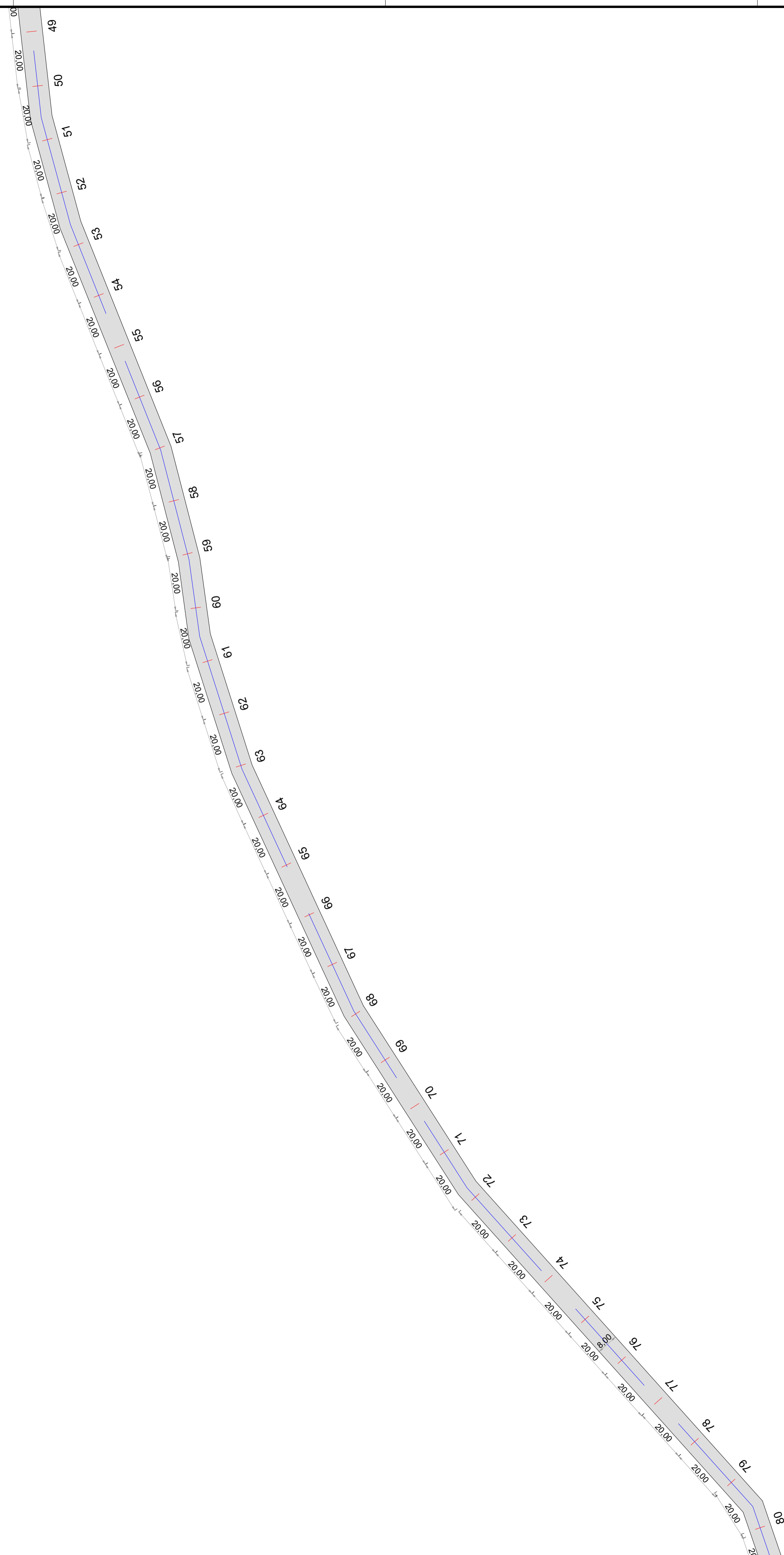
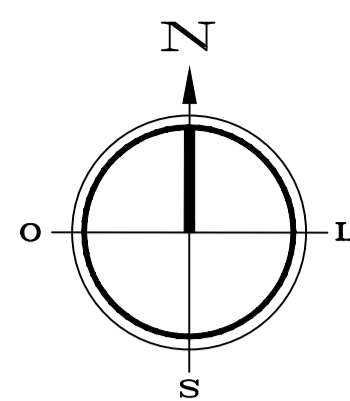

LEGENDA

- A ser pavimentado
- Pavimentação existente
- Curvas de níveis
- Muro
- Edificação
- Meio fio
- Vegetação
- Poste
- Cerca
- Bueiro

DADOS GERAIS DO LEVANTAMENTO TOPOGRÁFICO
 LEVANTAMENTO REALIZADO COM A ESTAÇÃO TOTAL TOPCON
 DADOS DE CAMPO PROCESSADOS NA CABERETA DO TOPOEVN 6.0
 (SISTEMA PARA PROCESSAMENTO DE DADOS TOPOGRÁFICOS)
 EQUIDISTÂNCIA DAS CURVAS DE NÍVEL: 1,0 m
 COORDENADAS UTM, NORTE E ESTE, COTA DA
 REFERÊNCIA DE NÍVEL: (BA), OBTIDAS PELO
 GPS GARMIN PLUS II - DATUM SIRGAS 2000

PROPRIETÁRIO _____
 ARQUITETO _____
 ARQUITETO _____
 CALCULO _____
 CONSTRUÇÃO _____

CREA _____
 INFRA _____
 APROVO PMM _____

02		REVISÃO	DESENHO	APROVAÇÃO
01				
Nº	DATA			



AV. PREFEITO GUIDO DISTRASSO, S/N
 CENTRO | MARCO - CE | 82460-000
 BR 3664-1210 | BR 3664-1415
 www.marco.ce.gov.br
 CNPJ: 07.366.316/0001-47

PROJETO:
PAVIMENTAÇÃO EM PEDRA TOSCA
 LOCALIDADE DE LEITE A VARJOTA

CLIENTE:
 MUNICÍPIO DE MARCO - CE

LOCAL:
 LOCALIDADE DE LEITE A VARJOTA

CONTEÚDO:
 PROJETO DE PAVIMENTAÇÃO
 EM PEDRA TOSCA

1 PLANTA BAIXA TIPO PAVIMENTAÇÃO

ESCALA: 1/1500
 DESENHO: PRANCHA:
 DATA: **04/09**
MARÇO / 2026

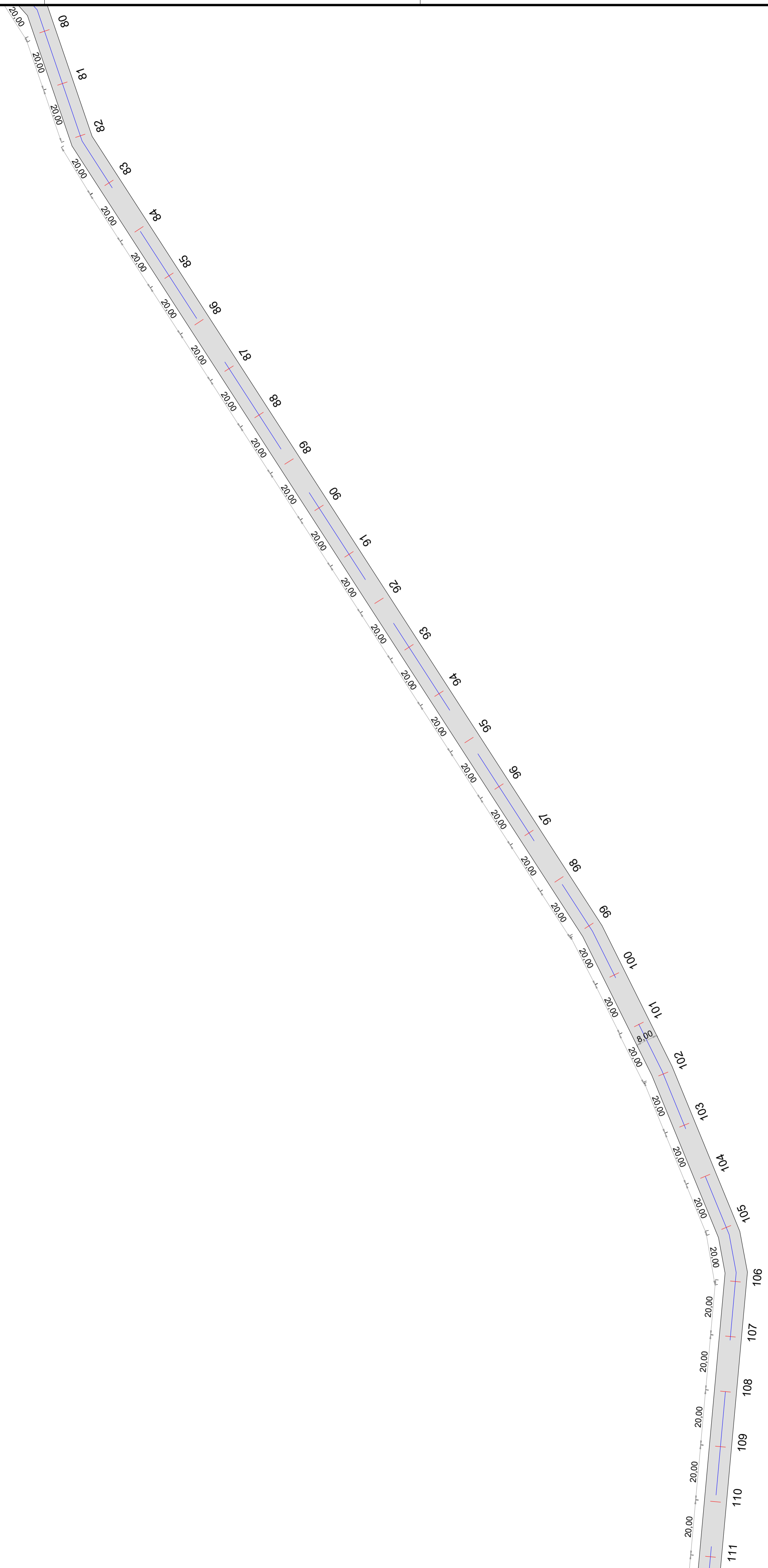
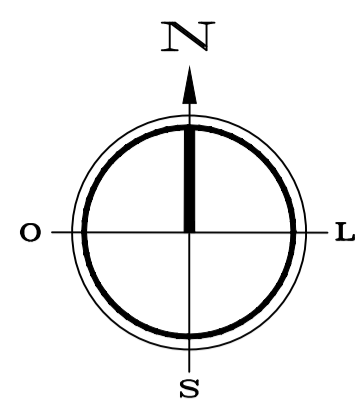

LEGENDA

- A ser pavimentado
- Pavimentação existente
- Curvas de níveis
- Muro
- Edificação
- Meio fio
- Vegetação
- Poste
- Cerca
- Bueiro

DADOS GERAIS DO LEVANTAMENTO TOPOGRÁFICO
 LEVANTAMENTO REALIZADO COM A ESTAÇÃO TOTAL TOPCON
 DADOS DE CAMPO PROCESSADOS NA CABERETA DO TOPOEVN 6.0
 (SISTEMA PARA PROCESSAMENTO DE DADOS TOPOGRÁFICOS)
 EQUIDISTÂNCIA DAS CURVAS DE NÍVEL: 1,0 m
 COORDENADAS UTM, NORTE E ESTE, COTA DA
 REFERÊNCIA DE NÍVEL: (BA), OBTIDAS PELO
 GPS GARMIN PLUS II - DATUM SIRGAS 2000

PROPRIETÁRIO	
ARQUITETO	CREA
ARQUITETO	
CALCULO	INFRA
CONSTRUÇÃO	APROVO PMM

02		REVISÃO	DESENHO	APROVAÇÃO
01				



AV. PREFEITO GUIDO DISTRASSO, S/N
 CENTRO - MARCO - CE | 82460-000
 BR 3664-1210 | BR 3664-1415
 www.marco.ce.gov.br
 CNPJ: 07.366.316/0001-47

PROJETO:
 PAVIMENTAÇÃO EM PEDRA TOSCA
 LOCALIDADE DE LEITE A VARJOTA

CLIENTE:
 MUNICÍPIO DE MARCO - CE

LOCAL:
 LOCALIDADE DE LEITE A VARJOTA

CONTEÚDO:
 PROJETO DE PAVIMENTAÇÃO
 EM PEDRA TOSCA

1 PLANTA BAIXA TIPO PAVIMENTAÇÃO

ESCALA:
1/1500

DESENHO:
DATA:
MARÇO / 2026

PRANCHA:
05/09

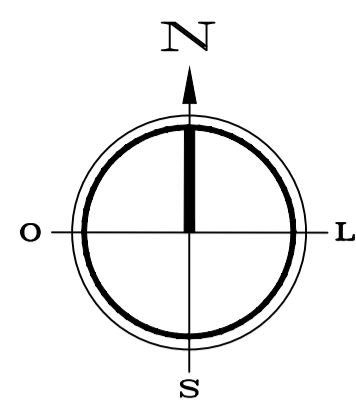

LEGENDA

- A ser pavimentado
- Pavimentação existente
- Curvas de níveis
- Muro
- Edificação
- Meio fio
- Vegetação
- Poste
- Cerca
- Bueiro

DADOS GERAIS DO LEVANTAMENTO TOPOGRÁFICO
 LEVANTAMENTO REALIZADO COM A ESTAÇÃO TOTAL TOPCON
 DADOS DE CAMPO PROCESSADOS NA CABERETA DO TOPOEVN 6.0
 (SISTEMA PARA PROCESSAMENTO DE DADOS TOPOGRÁFICOS)
 EQUIDISTÂNCIA DAS CURVAS DE NÍVEL: 1,0 m
 COORDENADAS UTM, NORTE E ESTE, COTA DA
 REFERÊNCIA DE NÍVEL: (BA), OBTIDAS PELO
 GPS GARMIN PLUS II - DATUM SIRGAS 2000

PROPRIETÁRIO	
ARQUITETO	CREA
ARQUITETO	
CALCULO	INFRA
CONSTRUÇÃO	APROVO PMM

02				
01				
Nº	DATA	REVISÃO	DESENHO	APROVAÇÃO



AV. PREFEITO GUIDO DISSIANO, S/N
 CENTRO | MARCO - CE | 85960-000
 BR 3664-1210 | BR 3664-1415
 www.marco.ce.gov.br
 CNPJ: 07.366.316/0001-47

PROJETO:
 PAVIMENTAÇÃO EM PEDRA TOSCA
 LOCALIDADE DE LEITE A VARJOTA

CLIENTE:
 MUNICÍPIO DE MARCO - CE

LOCAL:
 LOCALIDADE DE LEITE A VARJOTA

CONTEÚDO:
 PROJETO DE PAVIMENTAÇÃO
 EM PEDRA TOSCA

1 PLANTA BAIXA TIPO PAVIMENTAÇÃO

ESCALA: 1/1500

DESENHO: PRANCHA:
 DATA: **06/09**
MARÇO / 2026

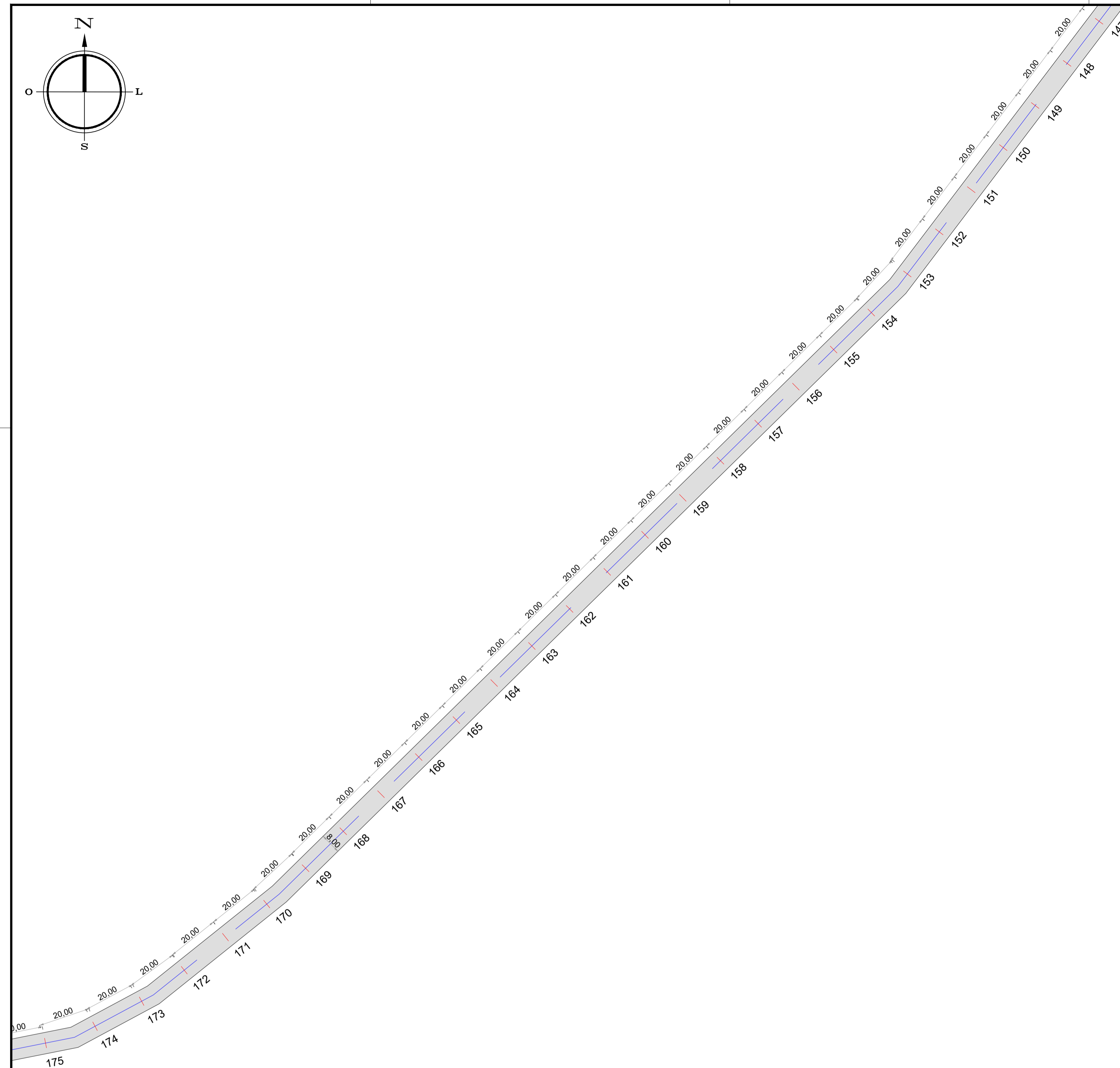
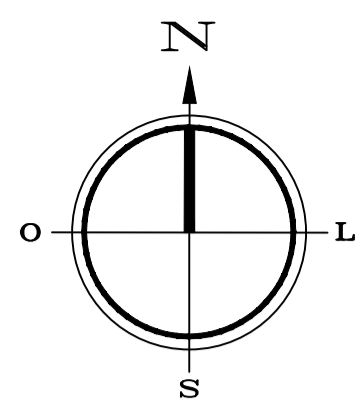

LEGENDA

- A ser pavimentado
- Pavimentação existente
- Curvas de níveis
- Muro
- Edificação
- Meio fio
- Vegetação
- Poste
- Cerca
- Bueiro

DADOS GERAIS DO LEVANTAMENTO TOPOGRÁFICO

LEVANTAMENTO REALIZADO COM A ESTAÇÃO TOTAL TOPCON
DADOS DE CAMPO PROCESSADOS NA CABERETA DO TOPOEVN 6.0
(SISTEMA PARA PROCESSAMENTO DE DADOS TOPOGRÁFICOS)
EQUIDISTÂNCIA DAS CURVAS DE NÍVEL: 1,0 m
COORDENADAS UTM, NORTE E ESTE, COTA DA
REFERÊNCIA DE NÍVEL: (BA), OBTIDAS PELO
GPS GARMIN PLUS II - DATUM SIRGAS 2000

PROPRIETÁRIO	
ARQUITETO	CREA
ARQUITETO	
CALCULO	INFRA
CONSTRUÇÃO	APROVO PMM

02				
01				
Nº	DATA	REVISÃO	DESENHO	APROVAÇÃO



MUNICÍPIO DE MARCO

AV. PREFEITO GUIDO DISSIANO, S/N
CENTRO | MARCO - CE | 82565-000
88 3664.1210 | 88 3664.1415
www.marco.ce.gov.br
CNPJ: 07.366.316/0001-47

PROJETO:
PAVIMENTAÇÃO EM PEDRA TOSCA
LOCALIDADE DE LEITE A VARJOTA

CLIENTE:
MUNICÍPIO DE MARCO - CE

LOCAL:
LOCALIDADE DE LEITE A VARJOTA

CONTEÚDO:
PROJETO DE PAVIMENTAÇÃO
EM PEDRA TOSCA

1 PLANTA BAIXA TIPO PAVIMENTAÇÃO

ESCALA: 1/1500

DESENHO: PRANCHA:

DATA: **07/09**
MARÇO / 2026

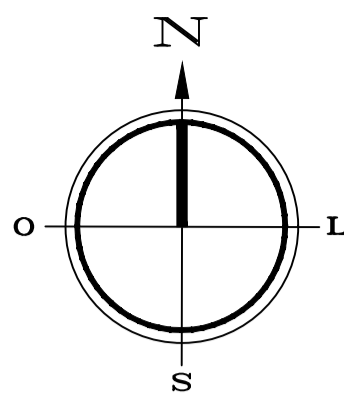

LEGENDA

- A ser pavimentado
- Pavimentação existente
- Curvas de níveis
- Muro
- Edificação
- Meio fio
- Vegetação
- Poste
- Cerca
- Bucoiro

DADOS GERAIS DO LEVANTAMENTO TOPOGRÁFICO
 LEVANTAMENTO REALIZADO COM A ESTAÇÃO TOTAL TOPCON
 DADOS DE CAMPO PROCESSADOS NA CADERNETA DO TOPOEVN 6.0
 (SISTEMA PARA PROCESSAMENTO DE DADOS TOPOGRÁFICOS)
 EQUIDISTÂNCIA DAS CURVAS DE NÍVEL: 1,0m
 COORDENADAS UTM, NORTE E LESTE, COTA DA
 REFERÊNCIA DE NÍVEL, OBTIDAS PELO
 GPS GARMIN PLUS II - DATUM SIRGAS 2000

PROPRIETÁRIO	
ARQUITETO	CREA
ARQUITETO	
CALCULO	INFRA
CONSTRUÇÃO	
	APROVO PMM

02					
01					
Nº	DATA	REVISÃO	DESENHO	APROVAÇÃO	



MUNICÍPIO DE MARCO

AV. PREFEITO GUIDO OSTENSIO, S/N
CENTRO | MARCO - CE | 82560-000
88 3664-2123 | 88 3664-1815
www.marco.ce.gov.br
CNPJ: 07.546.516/0001-47

PROJETO:
PAVIMENTAÇÃO EM PEDRA TOSCA
LOCALIDADE DE LEITE A VARJOTA

CLIENTE:
MUNICÍPIO DE MARCO - CE

LOCAL:
LOCALIDADE DE LEITE A VARJOTA

CONTEÚDO:
PROJETO DE PAVIMENTAÇÃO
EM PEDRA TOSCA

1 PLANTA BAIXA TIPO PAVIMENTAÇÃO

ESCALA: 1/1500	DESENHO:	PRANCHA:
	DATA:	08/09
	MARÇO / 2026	

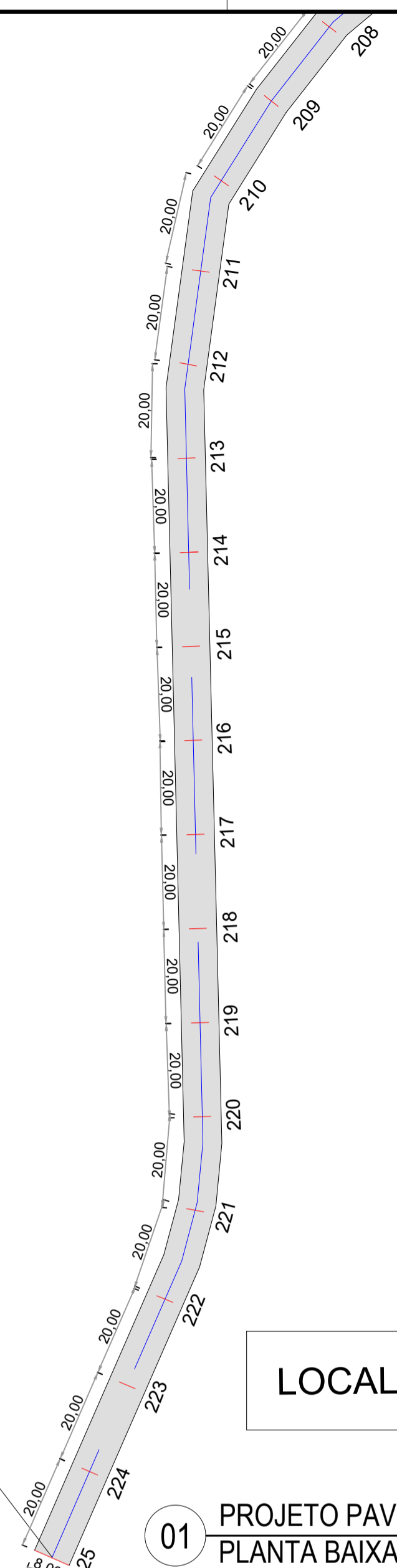
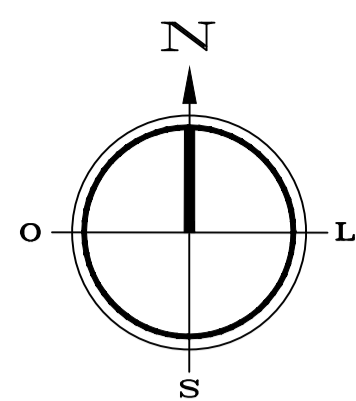

FIM DO TRECHO
E=0345919.285
N=9650766.402

LOCALIDADE DE VARJOTA

01 PROJETO PAVIMENTAÇÃO
PLANTA BAIXA

LEGENDA

- A ser pavimentado
- Pavimentação existente
- Curvas de níveis
- Muro
- Edificação
- Meio fio
- Vegetação
- Poste
- Cerca
- Bueiro

DADOS GERAIS DO LEVANTAMENTO TOPOGRÁFICO
LEVANTAMENTO REALIZADO COM A ESTAÇÃO TOTAL TOPCON
DADOS DE CAMPO PROCESSADOS NA CABERETA DO TOPOEVN 6.0
(SISTEMA PARA PROCESSAMENTO DE DADOS TOPOGRÁFICOS)
EQUIDISTÂNCIA DAS CURVAS DE NÍVEL: 1,0 m
COORDENADAS UTM, NORTE E ESTE, COTA DA
REFERÊNCIA DE NÍVEL: (BNA), OBTIDAS PELO
GPS GARMIN PLUS II - DATUM SIRGAS 2000

PROPRIETÁRIO	
ARQUITETO	CREA
ARQUITETO	
CALCULO	INFRA
CONSTRUÇÃO	
	APROVO PMM

02			
01			
Nº	DATA	REVISÃO	DESENHO APROVAÇÃO



AV. PREFEITO GUIDO DISTRASSO, S/N
CENTRO - MARCO - CE | 82460-000
88 3664.1210 | 88 3664.1415
www.marco.ce.gov.br
CNPJ: 07.366.316/0001-47

PROJETO:
PAVIMENTAÇÃO EM PEDRA TOSCA
LOCALIDADE DE LEITE A VARJOTA
CLIENTE:
MUNICÍPIO DE MARCO - CE
LOCAL:
LOCALIDADE DE LEITE A VARJOTA
CONTEÚDO:
PROJETO DE PAVIMENTAÇÃO
EM PEDRA TOSCA
1 PLANTA BAIXA TIPO PAVIMENTAÇÃO

ESCALA:
1/1500
DESENHO:
PRANCHA:
DATA:
09/09
MARÇO / 2026