

QUADRO DE ESQUADRIAS						
CÓDIGO	LARG (m)	ALT (m)	PEIT (m)	TIPO	DESCRIÇÃO	
PORTAS						
P1	0.90	2.10	---	ABRIR	PORTA TRABALHADA EM MADEIRA MACIÇA TRATADA C/ STAIN	
P2	0.60	2.10	---	ABRIR	PORTA TRABALHADA EM MADEIRA MACIÇA TRATADA C/ STAIN	
P3	0.90	1.60	---	ABRIR	PORTA TRABALHADA EM MADEIRA MACIÇA TRATADA C/ STAIN	
P4	0.60	1.60	---	ABRIR	PORTA TRABALHADA EM MADEIRA MACIÇA TRATADA C/ STAIN	
P5	1.80	2.10	---	ABRIR	PORTÃO DE VIDRO	
P6	1.20	2.10	---	CORRER	PORTA TRABALHADA EM MADEIRA MACIÇA TRATADA C/ STAIN	
JANELAS						
J1	0.50	0.50	-	ABRIR	JANELA / ALUMINIO ANODIZADO BRANCO / MAXIMAR COM VIDRO	
J2	1.50	0.50	-	ABRIR	JANELA / ALUMINIO ANODIZADO BRANCO / MAXIMAR COM VIDRO	
J3	2.00	0.50	-	ABRIR	JANELA / ALUMINIO ANODIZADO BRANCO / MAXIMAR COM VIDRO	
J4	3.00	1.10	-	CORRER	JANELA / ALUMINIO ANODIZADO BRANCO / MAXIMAR COM VIDRO	

- LEGENDA:**
- PISO:**
 - 1-PISO INDUSTRIAL
 - 2-PISO CIMENTADO LISO
 - 3-PISO CERÂMICO
 - 3-PISO CIMENTADO
 - PAREDE:**
 - 1-PINTURA LÁTEX - PAREDES INTERNAS E EXTERNAS
 - 2-REVESTIMENTO CERÂMICO H=1,25m
 - 3-REVESTIMENTO CERÂMICO H=1,60m
 - TETO:**
 - 1-LAZE COM PINTURA A CAL
 - 2-TELHA CERÂMICA COLONIAL

PROPRIETÁRIO	_____	CREA
ARQUITETO	_____	SAÚDE
ARQUITETO	_____	
CALCULO	_____	APROVO PM -
CONSTRUÇÃO	_____	

02				
01				
Nº	DATA	REVISÃO	DESENHO	APROVAÇÃO
PROJETO: E.E.F MARIA JÚLIA NEVES				
CLIENTE: MUNICÍPIO DE MARCO - CE				
ENDEREÇO DA OBRA: CENTRO - MARCO				
CONTEÚDO: PROJETO EXECUTIVO ARQUITETÔNICO				
PLANTA BAIXA PAV. TÉRREO				
				
<small>AV. PREFEITO GUIDO OSTERHO, S/N CENTRO - MARCO - CE 82950-000 88 3664.1210 88 3664.1415 WWW.MARCO-CE.GOV.BR CNPJ: 07.566.516/0001-47</small>				
ESCALA PRANCHA:	DESENHO:	PRANCHA:		
1/100	DATA:			
	ABRIL-2025		01/04	

1 PLANTA BAIXA PAV. TÉRREO
Escala 1/100

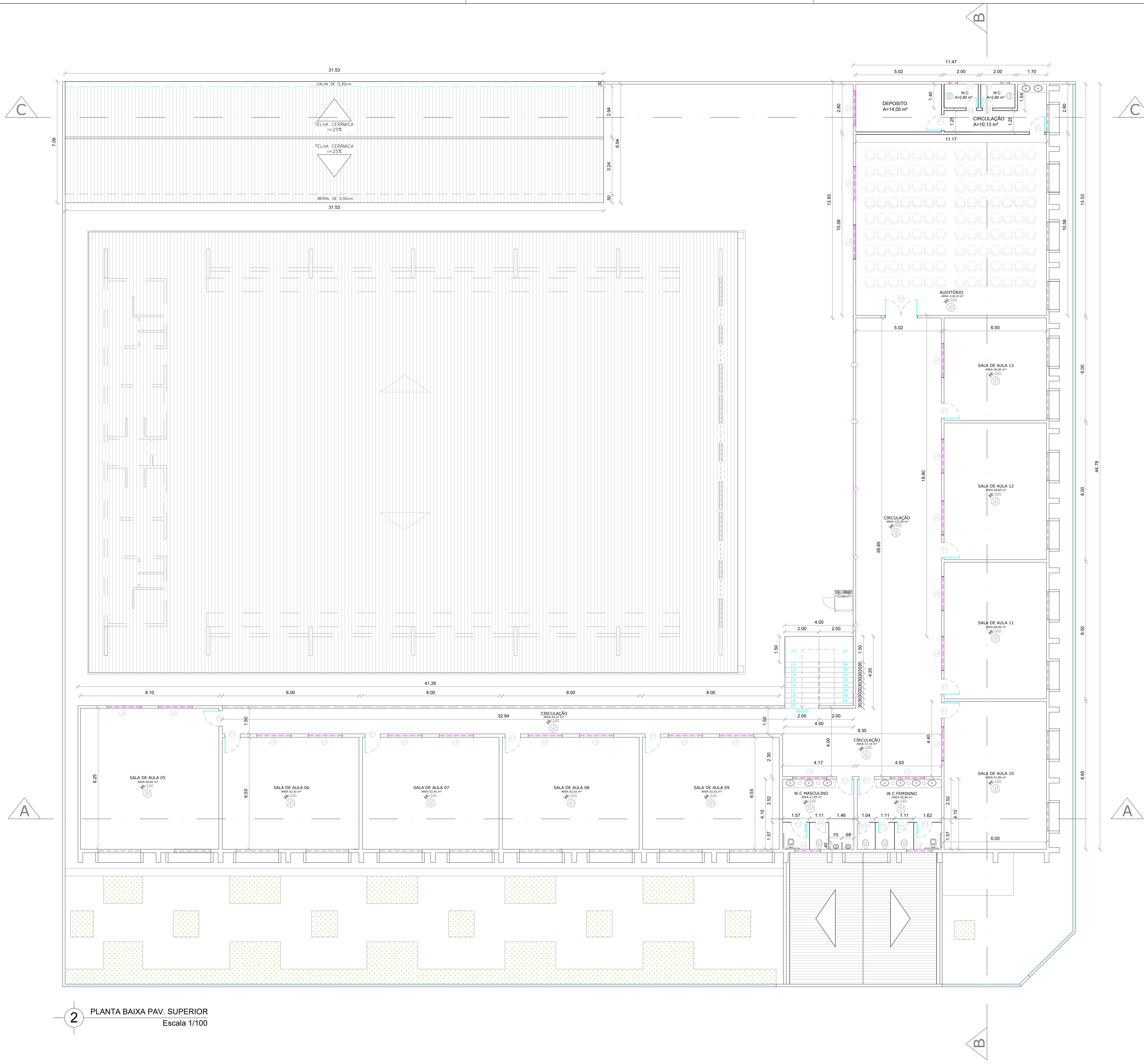

QUADRO DE ESQUADRIAS						
CÓDIGO	LARG (m)	ALT (m)	PEIT (m)	TIPO	DESCRIÇÃO	
PORTAS						
P1	0.90	2.10	---	ABRIR	PORTA TRABALHADA EM MADEIRA MACIÇA TRATADA C/ STAIN	
P2	0.60	2.10	---	ABRIR	PORTA TRABALHADA EM MADEIRA MACIÇA TRATADA C/ STAIN	
P3	0.90	1.60	---	ABRIR	PORTA TRABALHADA EM MADEIRA MACIÇA TRATADA C/ STAIN	
P4	0.60	1.60	---	ABRIR	PORTA TRABALHADA EM MADEIRA MACIÇA TRATADA C/ STAIN	
P5	1.80	2.10	---	ABRIR	PORTÃO DE VIDRO	
P6	1.20	2.10	---	CORRER	PORTA TRABALHADA EM MADEIRA MACIÇA TRATADA C/ STAIN	
JANELAS						
J1	0.50	0.50	-	ABRIR	JANELA / ALUMINIO ANODIZADO BRANCO / MAXIMAR COM VIDRO	
J2	1.50	0.50	-	ABRIR	JANELA / ALUMINIO ANODIZADO BRANCO / MAXIMAR COM VIDRO	
J3	2.00	0.50	-	ABRIR	JANELA / ALUMINIO ANODIZADO BRANCO / MAXIMAR COM VIDRO	
J4	3.00	1.10	-	CORRER	JANELA / ALUMINIO ANODIZADO BRANCO / MAXIMAR COM VIDRO	

- LEGENDA:**
- PISO:**
 - 1- PISO INDUSTRIAL
 - 2- PISO CIMENTADO LISO
 - 3- PISO CERÂMICO
 - 3- PISO CIMENTADO
 - PAREDE:**
 - 1- PINTURA LÁTEX - PAREDES INTERNAS E EXTERNAS
 - 2- REVESTIMENTO CERÂMICO H=1,25m
 - 3- REVESTIMENTO CERÂMICO H=1,60m
 - TETO:**
 - 1- LAJE COM PINTURA A CAL
 - 2- TELHA CERÂMICA COLONIAL

PROPRIETÁRIO		CREA
ARQUITETO		
ARQUITETO		SAÚDE
CALCULO		
CONSTRUÇÃO		APROVO PM -

02				
01				
Nº	DATA	REVISÃO	DESENHO	APROVAÇÃO
PROJETO:				
E.E.F MARIA JÚLIA NEVES				
CLIENTE:				
MUNICÍPIO DE MARCO - CE				
ENDEREÇO DA OBRA:				
CENTRO - MARCO				
CONTEÚDO:				
PROJETO EXECUTIVO ARQUITETÔNICO				
PLANTA BAIXA PAV. SUPERIOR				
				
<small>AV. PREFEITO GUIDO OSTERNO, S/N CENTRO - MARCO - CE 82550-000 88 3664.1210 88 3664.1415 www.marco.ce.gov.br CNPJ: 07.566.516/0001-47</small>				
ESCALA PRANCHA:	DESENHO:	PRANCHA:		
1/100				
	DATA:			
	ABRIL-2025			
			02/04	

2 PLANTA BAIXA PAV. SUPERIOR
Escala 1/100

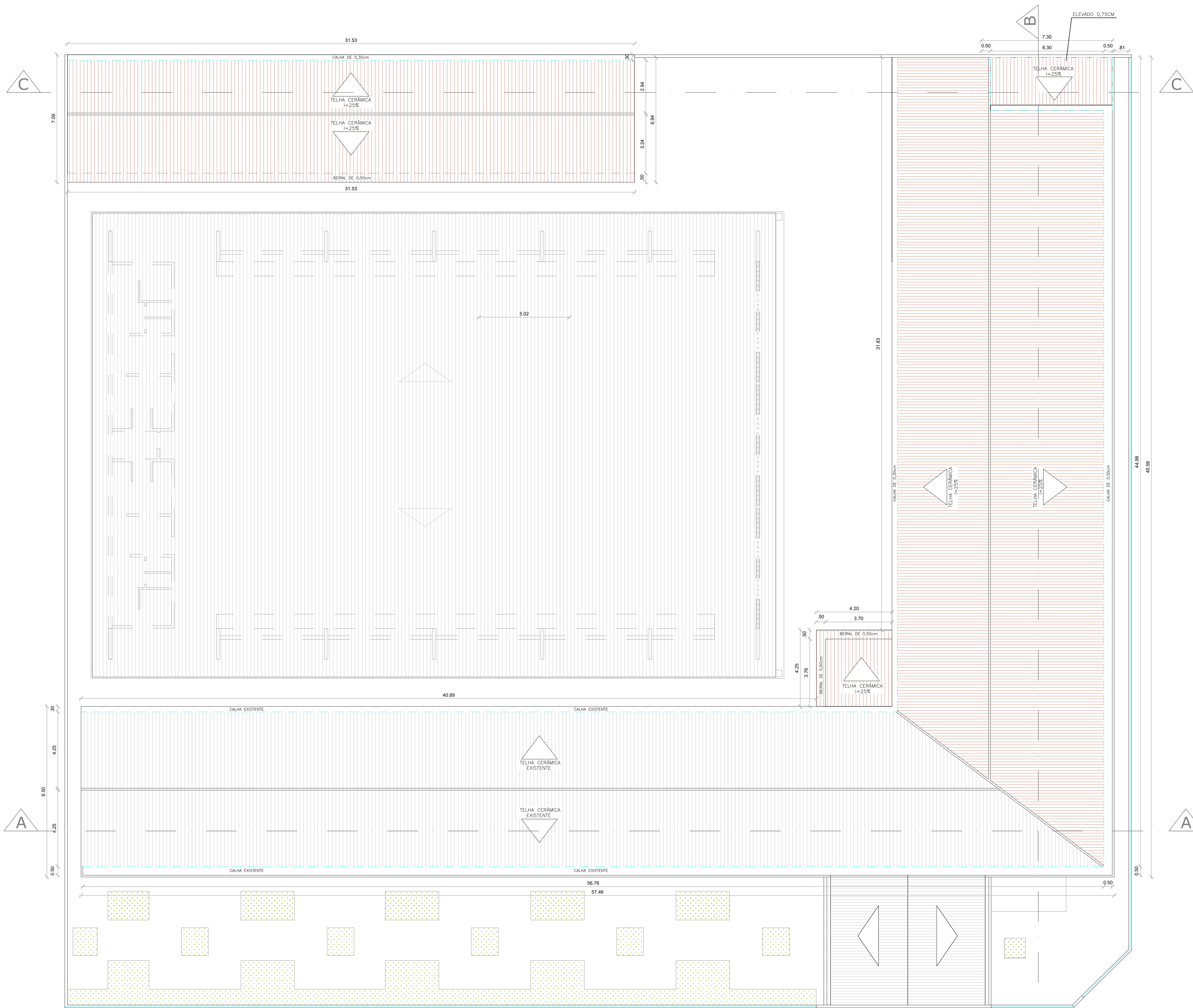

QUADRO DE ESQUADRIAS					
CÓDIGO	LARG (m)	ALT (m)	PEIT (m)	TIPO	DESCRIÇÃO
PORTAS					
P1	0.90	2.10	---	ABRIR	PORTA TRABALHADA EM MADEIRA MACIÇA TRATADA C/ STAIN
P2	0.60	2.10	---	ABRIR	PORTA TRABALHADA EM MADEIRA MACIÇA TRATADA C/ STAIN
P3	0.90	1.60	---	ABRIR	PORTA TRABALHADA EM MADEIRA MACIÇA TRATADA C/ STAIN
P4	0.60	1.60	---	ABRIR	PORTA TRABALHADA EM MADEIRA MACIÇA TRATADA C/ STAIN
P5	1.80	2.10	---	ABRIR	PORTÃO DE VIDRO
P6	1.20	2.10	---	CORRER	PORTA TRABALHADA EM MADEIRA MACIÇA TRATADA C/ STAIN
JANELAS					
J1	0.50	0.50	-	ABRIR	JANELA / ALUMINIO ANODIZADO BRANCO / MAXIMAR COM VIDRO
J2	1.50	0.50	-	ABRIR	JANELA / ALUMINIO ANODIZADO BRANCO / MAXIMAR COM VIDRO
J3	2.00	0.50	-	ABRIR	JANELA / ALUMINIO ANODIZADO BRANCO / MAXIMAR COM VIDRO
J4	3.00	1.10	-	CORRER	JANELA / ALUMINIO ANODIZADO BRANCO / MAXIMAR COM VIDRO

- LEGENDA:**
- PISO:**
 1- PISO INDUSTRIAL
 2- PISO CIMENTADO LISO
 3- PISO CERÂMICO
 3- PISO CIMENTADO
- PARADE:**
 1- PINTURA LÁTEX - PAREDES INTERNAS E EXTERNAS
 2- REVESTIMENTO CERÂMICO h=1,25m
 3- REVESTIMENTO CERÂMICO h=1,60m
- TETO:**
 1- LAJE COM PINTURA A CAL
 2- TELHA CERÂMICA COLONIAL

PROPRIETARIO		CREA
ARQUITETO		
ARQUITETO		SAÚDE
CALCULO		
CONSTRUÇÃO		APROVO PM -

02				
01				
Nº	DATA	REVISÃO	DESENHO	APROVAÇÃO



E.E.F MARIA JÚLIA NEVES
 CLIENTE: **MUNICÍPIO DE MARCO - CE**
 ENDEREÇO DA OBRA: **CENTRO - MARCO**
 CONTEÚDO: **PROJETO EXECUTIVO ARQUITETÔNICO**
 PLANTA BAIXA COBERTA

AV. PREFEITO GUIDO OSTERNO, S/N
 CENTRO | MARCO - CE | 62500-000
 88 3664.1210 | 88 3664.1415
 www.marco.ce.gov.br
 CNPJ: 07.566.516/0001-47

ESCALA PRANCHA: 1/100	DESENHO: PRANCHA:	PRANCHA: 03/04
	DATA: ABRIL-2025	

3 PLANTA BAIXA COBERTA
 Escala 1/100

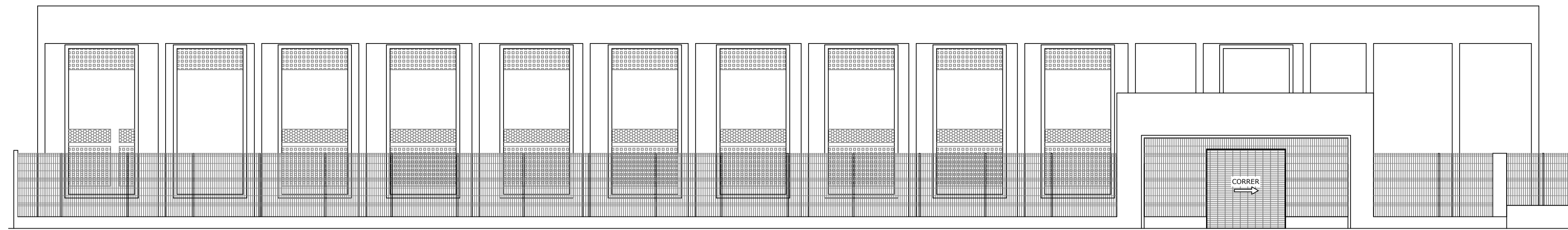

01 FACHADA

Escala 1:100

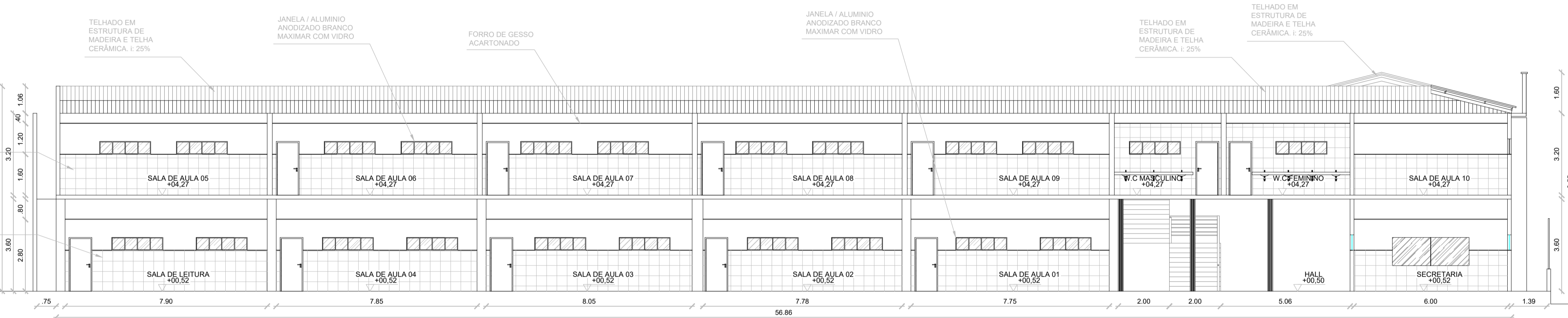

01 CORTE AA

Escala 1:100

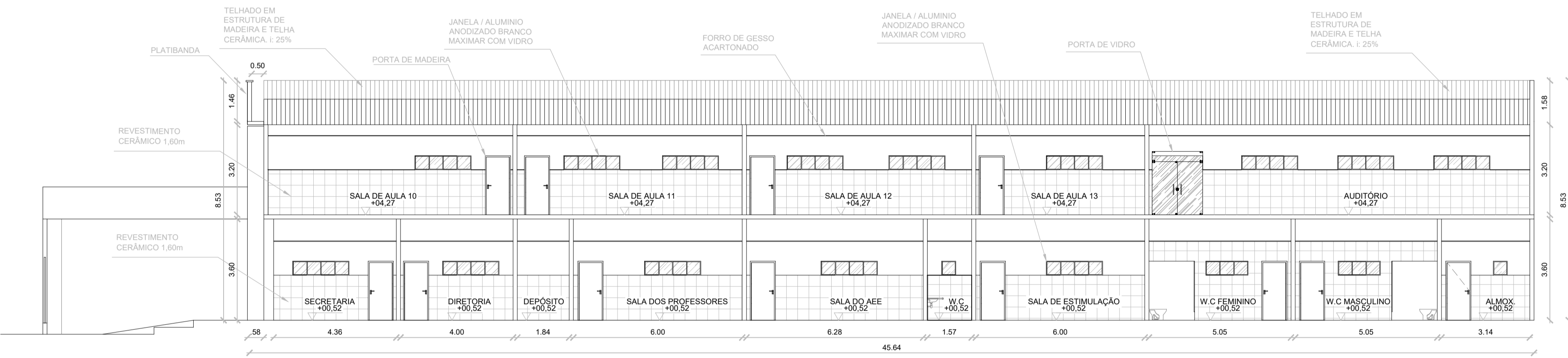

02 CORTE BB

Escala 1:100

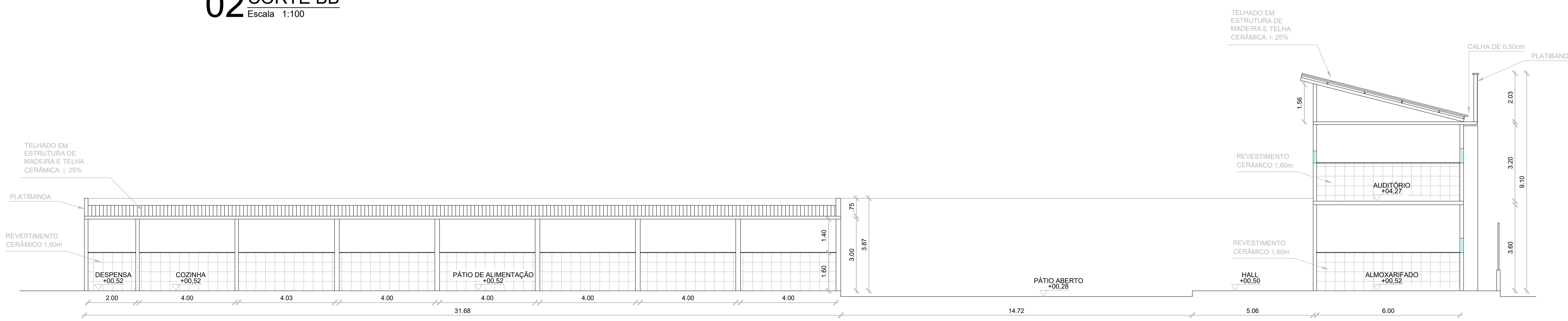

03 CORTE CC

Escala 1:100

QUADRO DE ESQUADRIAS						
CÓDIGO	LARG (m)	ALT (m)	PEIT (m)	TIPO	DESCRIÇÃO	
PORTAS						
P1	0.90	2.10	---	ABRIR	PORTA TRABALHADA EM MADEIRA MACIÇA TRATADA C/ STAIN	
P2	0.60	2.10	---	ABRIR	PORTA TRABALHADA EM MADEIRA MACIÇA TRATADA C/ STAIN	
P3	0.90	1.60	---	ABRIR	PORTA TRABALHADA EM MADEIRA MACIÇA TRATADA C/ STAIN	
P4	0.60	1.60	---	ABRIR	PORTA TRABALHADA EM MADEIRA MACIÇA TRATADA C/ STAIN	
P5	1.80	2.10	---	ABRIR	PORTÃO DE VIDRO	
P6	1.20	2.10	---	CORRER	PORTA TRABALHADA EM MADEIRA MACIÇA TRATADA C/ STAIN	
JANELAS						
J1	0.50	0.50	-	ABRIR	JANELA / ALUMINIO ANODIZADO BRANCO / MAXIMAR COM VIDRO	
J2	1.50	0.50	-	ABRIR	JANELA / ALUMINIO ANODIZADO BRANCO / MAXIMAR COM VIDRO	
J3	2.00	0.50	-	ABRIR	JANELA / ALUMINIO ANODIZADO BRANCO / MAXIMAR COM VIDRO	
J4	3.00	1.10	-	CORRER	JANELA / ALUMINIO ANODIZADO BRANCO / MAXIMAR COM VIDRO	

- LEGENDA:**
- PISO:**
 - 1-PISO INDUSTRIAL
 - 2-PISO CIMENTADO LISO
 - 3-PISO CERÂMICO
 - 3-PISO CIMENTADO
 - PARADE:**
 - 1-PINTURA LÁTEX - PAREDES INTERNAS E EXTERNAS
 - 2-REVESTIMENTO CERÂMICO n=1,25m
 - 3-REVESTIMENTO CERÂMICO n=1,60m
 - TETO:**
 - 1-LAZE COM PINTURA A CAL
 - 2-TELHA CERÂMICA COLONIAL

PROPRIETÁRIO		CREA
ARQUITETO		
ARQUITETO		SAÚDE
CALCULO		
CONSTRUÇÃO		APROVO PM -

02				
01				
Nº	DATA	REVISÃO	DESENHO	APROVAÇÃO
PROJETO: E.E.F MARIA JÚLIA NEVES				
CLIENTE: MUNICÍPIO DE MARCO - CE				
ENDEREÇO DA OBRA: CENTRO - MARCO				
CONTEÚDO: PROJETO EXECUTIVO ARQUITETÔNICO				
CORTES: FACHADA				



AV. PREFEITO GUIDO OSTERHO, S/N
CENTRO - MARCO - CE | 82950-000
88 3664.1210 | 88 3664.1415
www.marco.ce.gov.br
CNPJ: 07.566.516/0001-47