

01 Planta de Situação
Escala 1:500

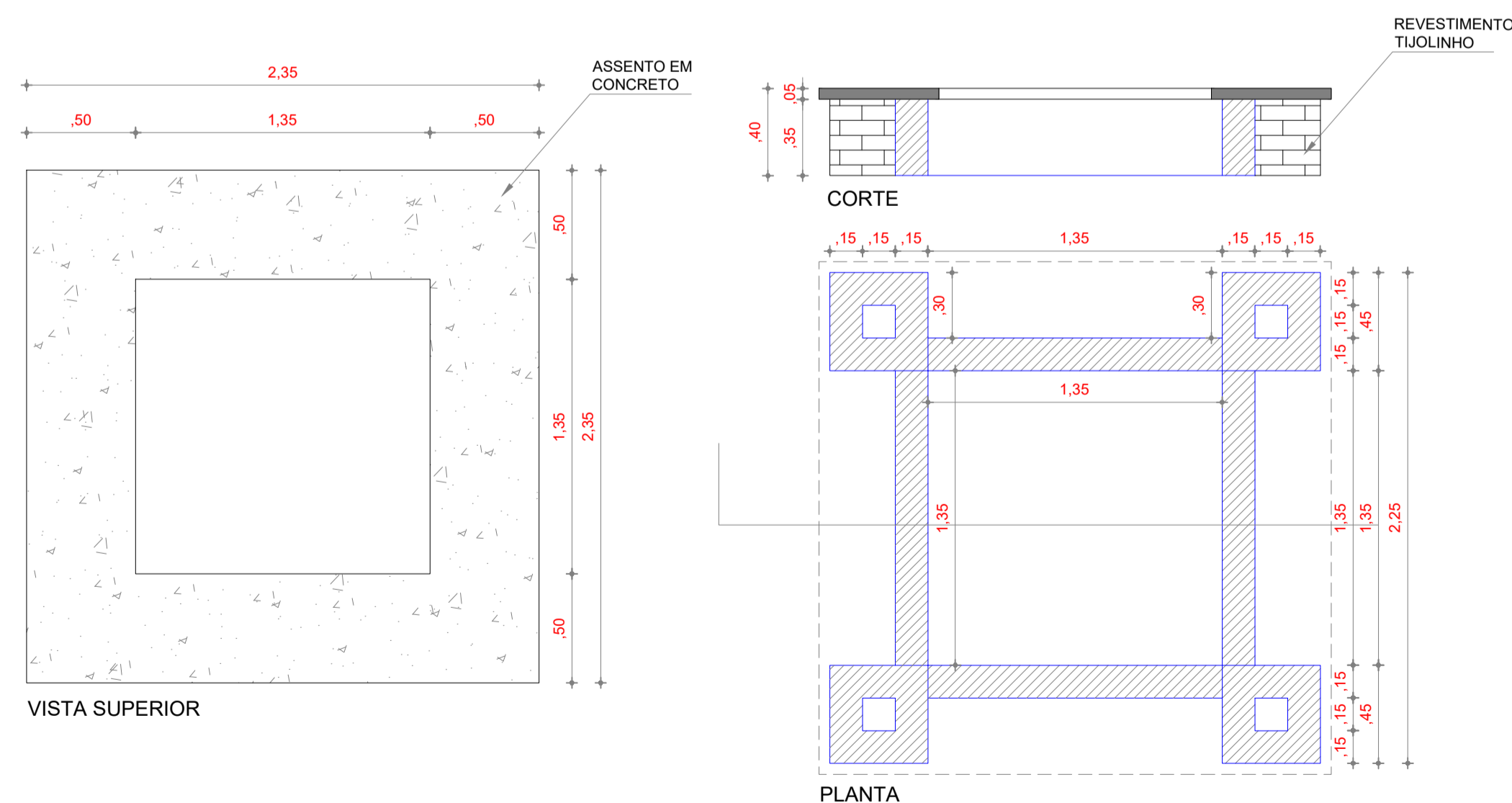

02 Detalhe 01 - Banco de Alvenaria
Escala 1:25

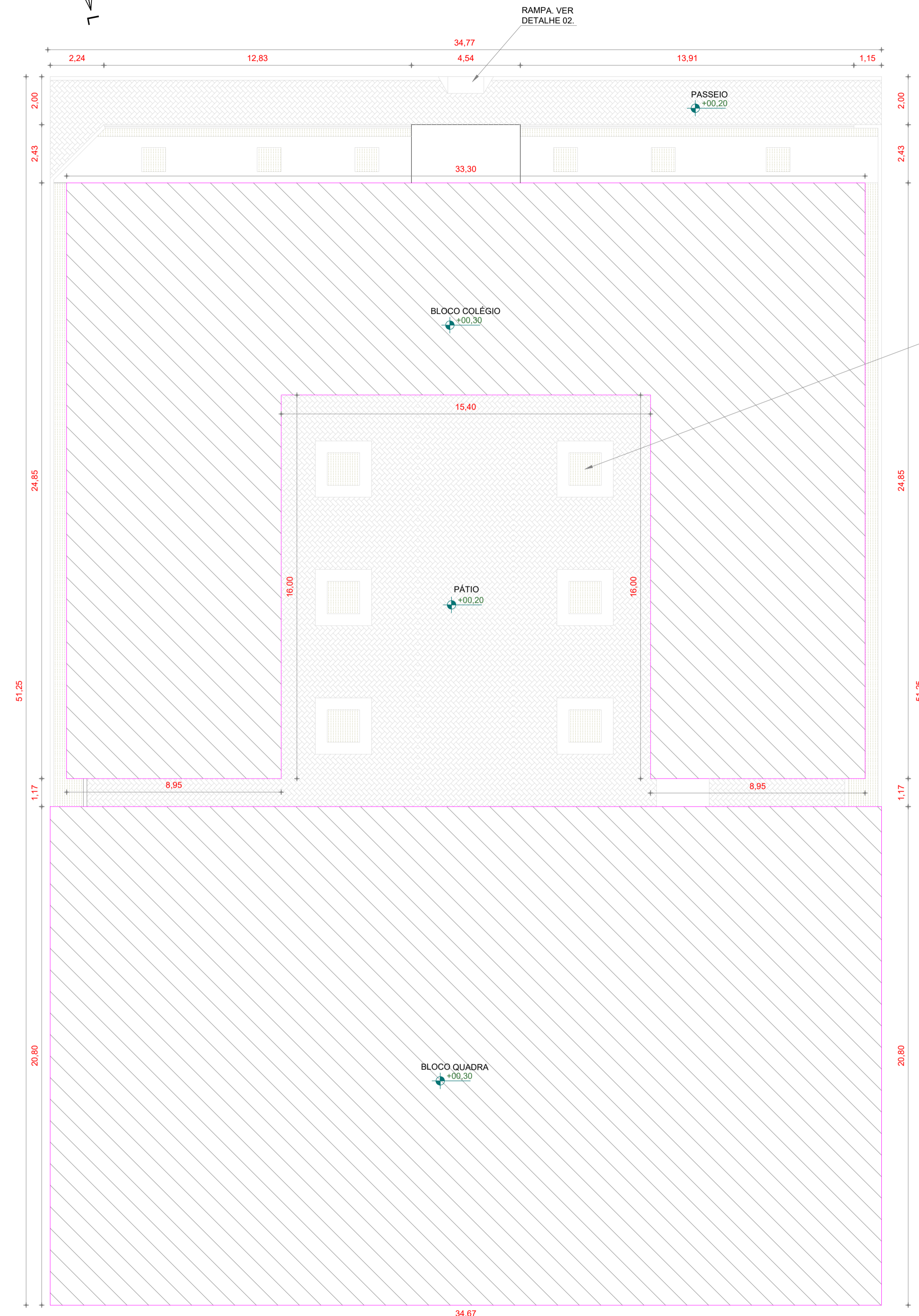

03 Planta de Implantação
Escala 1:125

QUADROS DE ÁREAS	
ÁREA CONSTRUÍDA TÉRREO	A= 1.302,25m ²
ÁREA CONSTRUÍDA PAVIMENTO 01	A= 581,11m ²
ÁREA CONSTRUÍDA TOTAL	A= 1.883,36m ²
ÁREA COBERTA TOTAL	A= 1302,25m ²
ÁREA TERRENO	A= 1.705,00m ²
ÁREA OCUPADA (PROJEÇÃO HORIZONTAL)	A= 1302,25m ²

INDICADORES DE USO DO SOLO	
TAXA DE OCUPAÇÃO	PROPOSTO
TAXA DE OCUPAÇÃO	76,38%
ÍNDICE DE APROVEITAMENTO	1,10
TAXA DE PERMEABILIDADE	3,3%
ALTURA MÁXIMA	9,09 m
RECUOS FRONTAL E DE FUNDOS	2,43 m E 0,00 m
RECUOS LATERAIS	1,24 m E 1,24 m

BANCO DE ALVENARIA. VER DETALHE 01.

PROPRIETÁRIO	
ARQUITETO	CREA
ARQUITETO	
CALCULO	SAÚDE
CONSTRUÇÃO	
APROVO PM -	

02	01	REVISÃO	DESENHO	APROVAÇÃO
Nº	DATA			
<p>PROJETO: ESCOLA FURTUOSO MARQUES</p> <p>MUNICÍPIO: MUNICÍPIO DE MARCO - CE</p> <p>ENDEREÇO DA OBRA: RUA GERALDO BASTOS OSTERNO, SANTA ROSA, MARCO - CEARÁ</p> <p>CONTEÚDO: PROJETO EXECUTIVO AQUITETÔNICO</p> <p>SITUAÇÃO</p> <p>IMPLANTAÇÃO</p> <p>DETALHE</p>				
ESCALA PRANCHA:	INDICADA	DESENHO: SECRETARIA DE INFRAESTRUTURA	PRANCHA:	01/07
		DATA: ABRIL / 2025		



AV. PREFEITO GUIDO OSTERNO, S/N
CENTRO | MARCO - CE | 62500-000
88 3664.1210 | 88 3664.1415
WWW.MARCO-CE.GOV.BR
CNPJ: 07.566.516/0001-47

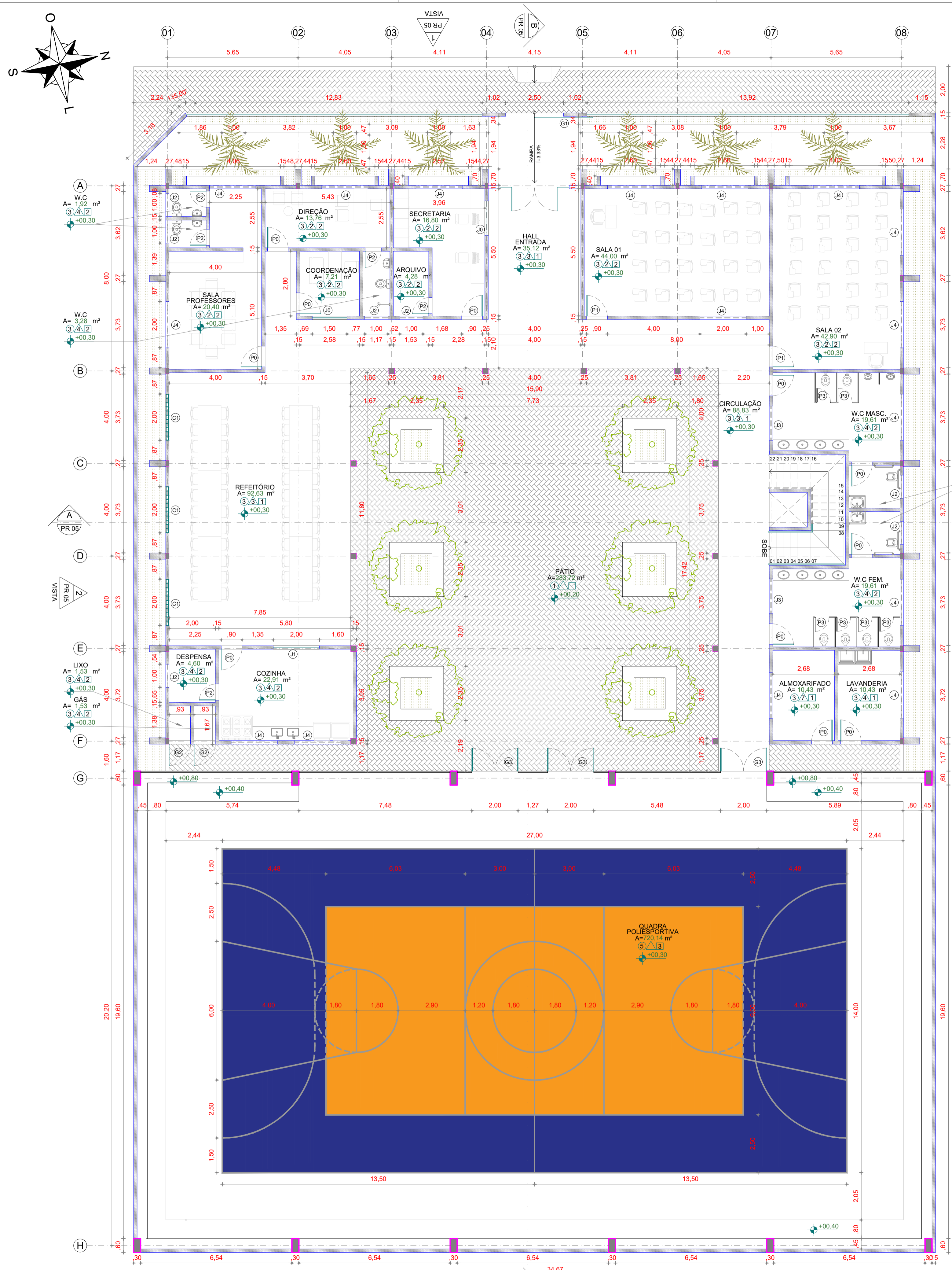

01 Planta Térreo
Escala 1:100

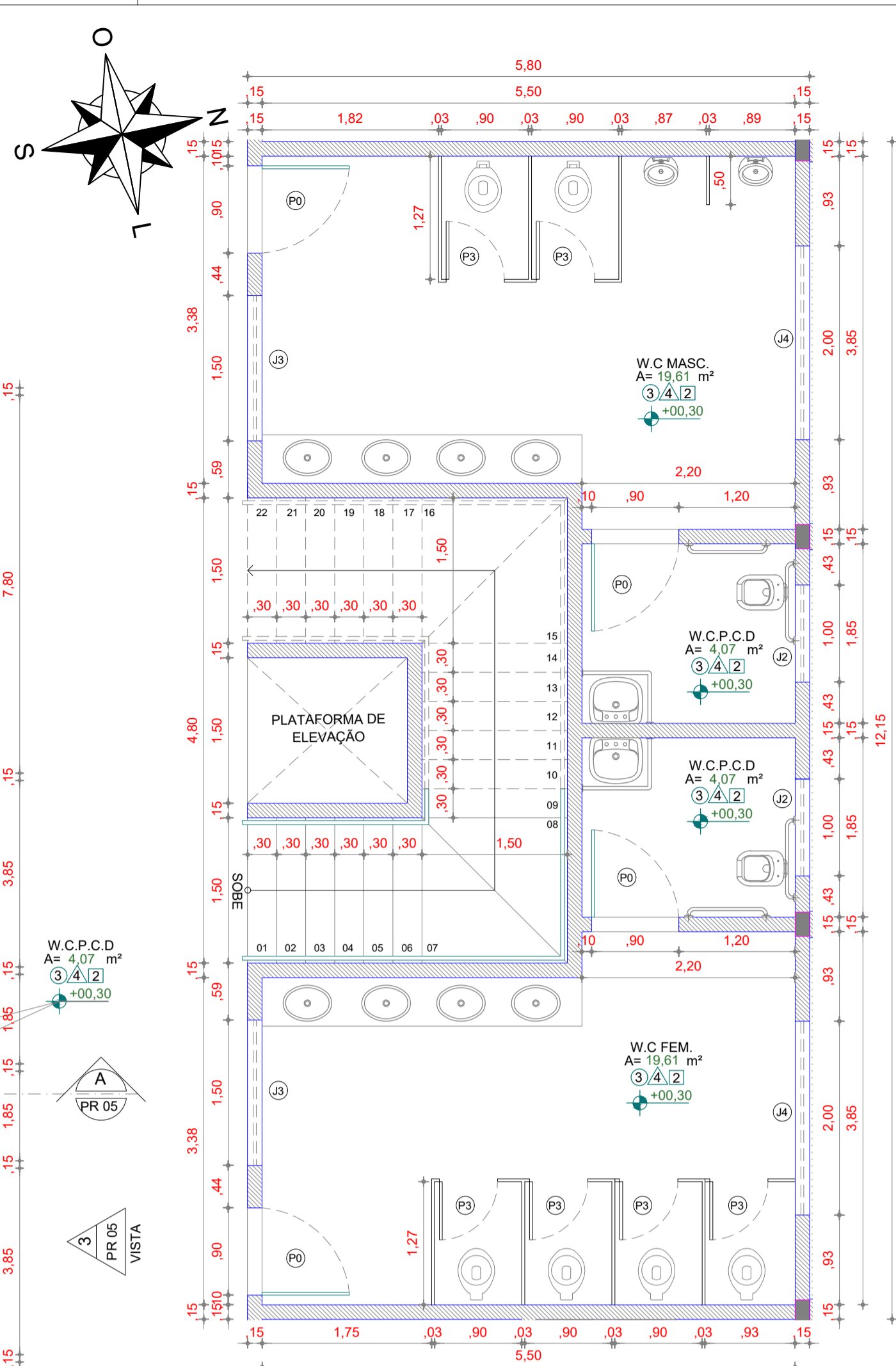

02 Ampliação Sanitários / Escada
Escala 1:50

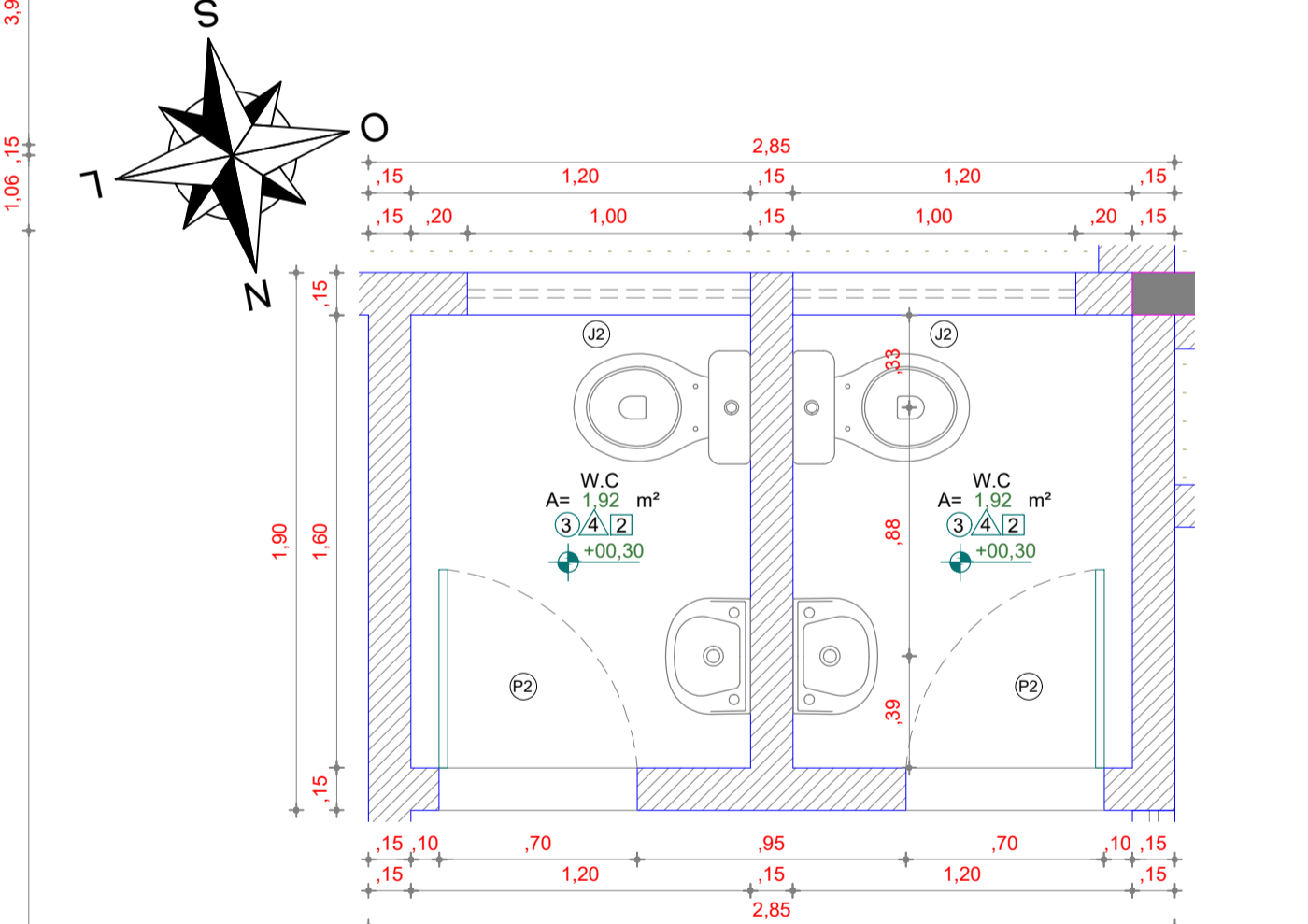

03 Ampliação Sanitários Prof.
Escala 1:25

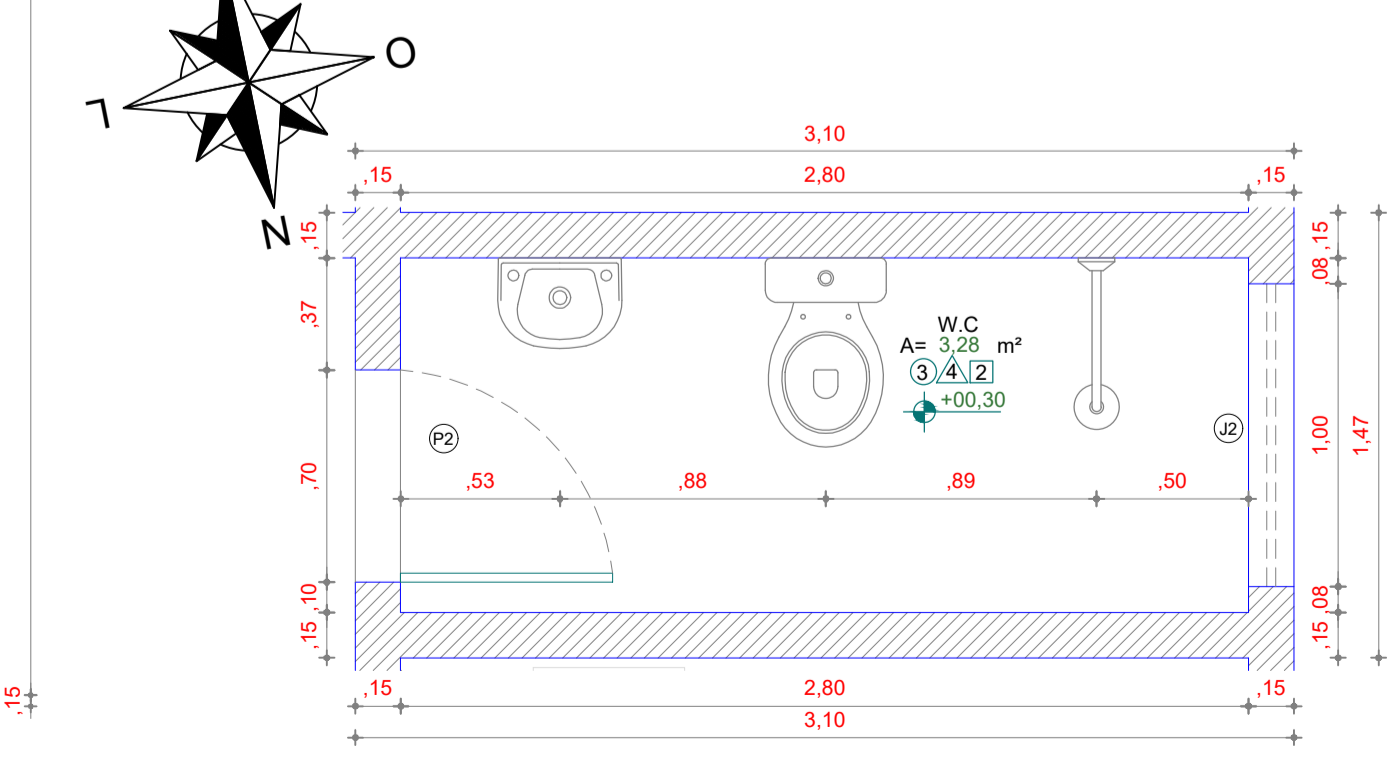

04 Ampliação Sanitário Direto
Escala 1:50

QUADRO DE ESQUADRIAS						
CÓDIGO	LARG (m)	ALT (m)	PEIT (m)	TIPO	QUANT.	DESCRIÇÃO
PORTAS						
P0	0.90	2.10	---	ABRIR	15	PORTA EM MDF NAVAL NA COR BRANCA
P1	0.90	2.10	---	ABRIR	09	PORTA EM MDF NAVAL COM VISOR NA COR BRANCA
P2	0.70	2.10	---	ABRIR	05	PORTA EM MDF NAVAL NA COR BRANCA
P3	0.60	1.60	---	ABRIR	12	PORTA EM MDF NAVAL NA COR BRANCA
JANELAS						
J0	1.50	1.10	1.00	CORRER	01	JANELA DE VIDRO 4mm ESTRUTURADA EM ALUMINIO NA COR BRANCA
J1	2.00	1.10	1.00	CORRER	01	JANELA DE VIDRO 4mm ESTRUTURADA EM ALUMINIO NA COR BRANCA
J2	1.00	0.50	1.60	BASCULANTE	09	JANELA DE VIDRO 4mm ESTRUTURADA EM ALUMINIO NA COR BRANCA C/ SISTEM DE REGULAGEM INTERNA
J3	1.50	0.50	1.60	CORRER	04	JANELA DE VIDRO 4mm ESTRUTURADA EM ALUMINIO NA COR BRANCA
J4	2.00	0.50	1.60	CORRER	43	JANELA DE VIDRO 4mm ESTRUTURADA EM ALUMINIO NA COR BRANCA
PORTÃO						
G1	2.50	2.10	---	CORRER	01	PORTÃO EM GRADIL BELGO NYLOR
G2	0.93	2.10	---	ABRIR	02	PORTÃO EM TUBO GALVANIZADO, TELA METÁLICA, 01 FL, PINTADA NA COR BRANCA
G2	2.00	2.10	---	ABRIR	03	PORTÃO EM TUBO GALVANIZADO, TELA METÁLICA, 02 FL, PINTADA NA COR BRANCA
ELEMENTOS VAZADOS						
C1	2.00	1.70	0.40	FIXO	03	COBOGÓ EM CONCRETO NA COR BRANCA

- QUADRO DE ESPECIFICAÇÕES**
- | | |
|----------------------------|-------------------------------|
| <input type="radio"/> PISO | <input type="checkbox"/> TETO |
|----------------------------|-------------------------------|
- BLOCO INTERTRAVADO DE CONCRETO - MODELO: BLOCO RETANGULAR COM LARGURA 10cm, COMPRIMENTO 20cm E ESPESSURA 4cm, NA COR CINZA CLARO, ASSENTADO CONFORME CADERNO DE ENCARGOS E PAGINAÇÃO.
 - PISO CIMENTICO FOX 13 A 15MPa
 - PISO CERÂMICO CERBRAS QUARTZO BEGE - 46x46 CM.
 - GRAMA EM BATATAIS.
 - PISO DA QUADRA EM GRANITINA POLIDA (PISO INDUSTRIAL) COR CINZA EM CIMENTO COMUM, (AREIA BRANCA E PEDRISCOS DE DOLOMITA MISTA) 17mm DE ESPESSURA ACABADA EM PLACAS DE 100x100cm COM JUNTA PLÁSTICA COR CINZA E DEMARCAÇÃO E PINTURA À BASE DE RESINA ACRÍLICA NAS CORES BRANCA, LARANJA REF.: AB 351 (CORAL) E VERDE NILO REF.: AB 652 (CORAL) OU SIMILAR.
 - LAJE EMASSADA E PINTADA COM LATEX PVA BRANCO NEVE. REF.: CORAL OU SIMILAR.
 - FORRO EM PLACAS DE GESSO FIXADAS NA LAJE. EMASSADA E PINTADA NA COR BRANCA NEVE. REF.: CORAL OU SIMILAR.
 - ESTRUTURA METÁLICA E TELHA ONDULADA EM ALUMINIO NATURAL ESPESSURA 0,7mm REF.: AF18/989 FAB.: CBA OU SIMILAR.
- PAREDE**
- REVESTIMENTO TUOLINHO ALMEIDA 32HDA10 (32x62cm) OU SIMILAR.
 - REVESTIMENTO TUOLINHO ALMEIDA 32A10 (32x62cm) ATÉ ALTURA H=1,29m E PINTURA EM TINTA EPOXI NA COR BRANCA GELO ATÉ O TETO. REF.: FORTCOLOR OU SIMILAR.
 - REVESTIMENTO TUOLINHO ALMEIDA 32A10 (32x62cm) ATÉ ALTURA H=1,29m E PINTURA EM TEXTURA ACRÍLICA SOBRE REBOCO NA COR BRANCA GELO ATÉ O TETO. REF.: FORTCOLOR OU SIMILAR.
 - REVESTIMENTO CERÂMICO CERBRAS QUARTZO BRANCO ATÉ O TETO - 46x46cm
 - TEXTURA ACRÍLICA SOBRE O REBOCO NA COR BRANCA GELO. REF.: FORTCOLOR OU SIMILAR
 - TEXTURA ACRÍLICA SOBRE O REBOCO NA COR BRANCA NEVE. REF.: FORTCOLOR OU SIMILAR
 - PINTURA EM TINTA EPOXI NA COR BRANCA GELO. REF.: FORTCOLOR OU SIMILAR

PROPRIETÁRIO	CREA
ARQUITETO	
ARQUITETO	
CALCULO	SAÚDE
CONSTRUÇÃO	
APROVO PM -	

02				
01				
Nº	DATA	REVISÃO	DESENHO	APROVAÇÃO
PROJETO:				
ESCOLA FURTUOSO MARQUES				
MUNICÍPIO:				
MUNICÍPIO DE MARCO - CE				
ENDEREÇO DA OBRA:				
RUA GERALDO BASTOS OSTERNO, SANTA ROSA, MARCO - CEARÁ				
CONTEÚDO:				
PROJETO EXECUTIVO AQUITETÔNICO				
PLANTA TÉRREO				
ESCALA PRANCHA:	DESENHO:	PRANCHA:		
INDICADA	SECRETARIA DE INFRAESTRUTURA			
	DATA:			
	ABRIL / 2025			
			02/07	



AV. PREFEITO GUIDO OSTERNO, S/N
CENTRO | MARCO - CE | 63200-000
88 3664.1210 | 88 3664.1415
WWW.MARCO.CE.GOV.BR
CNPJ: 07.566.516/0001-47

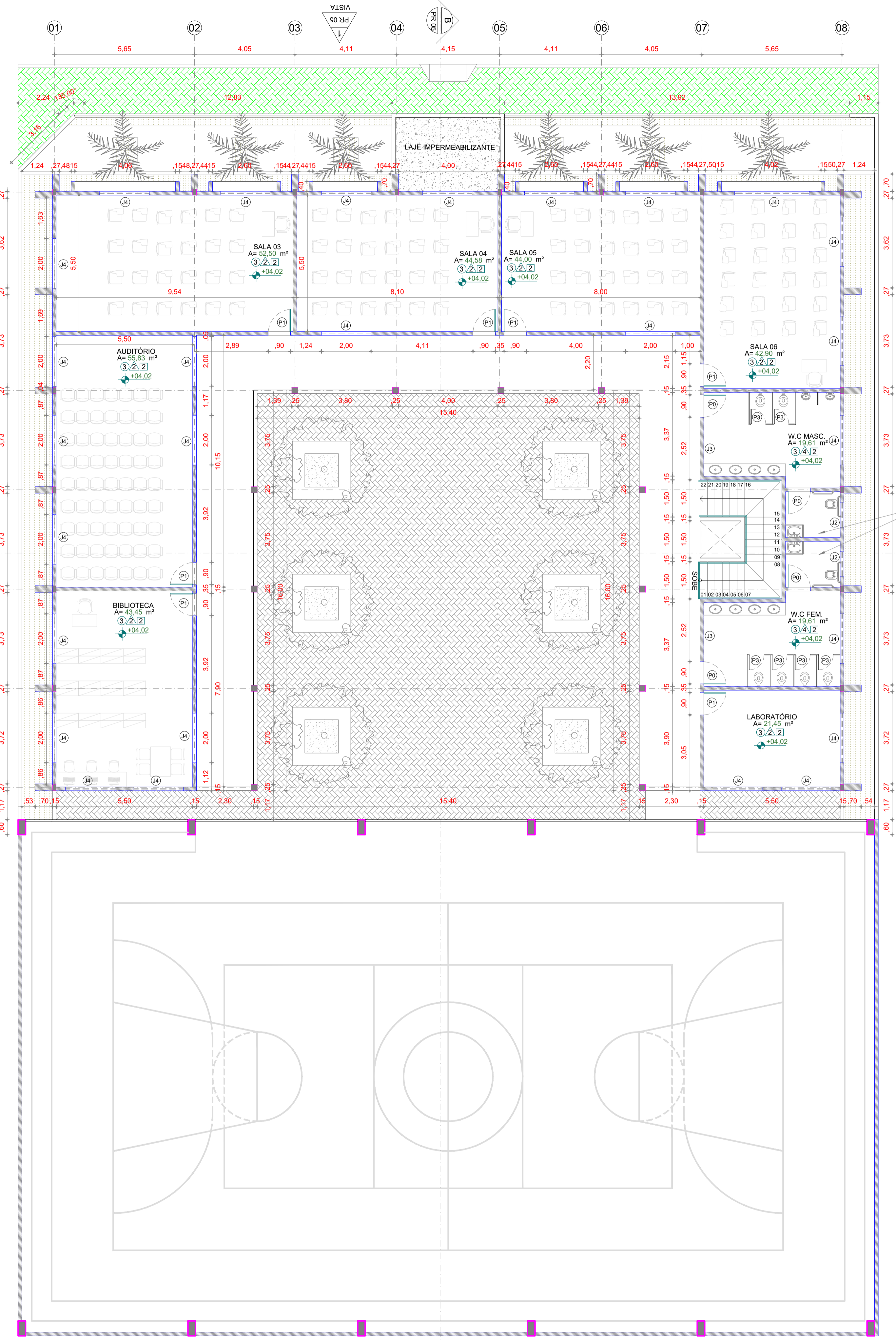
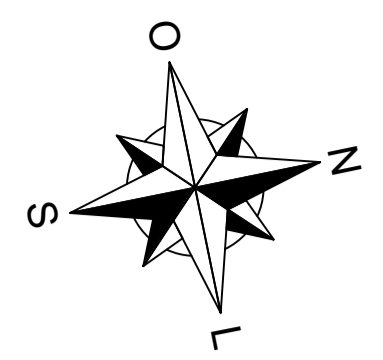

01 Planta Pav. Superior
Escala 1:100

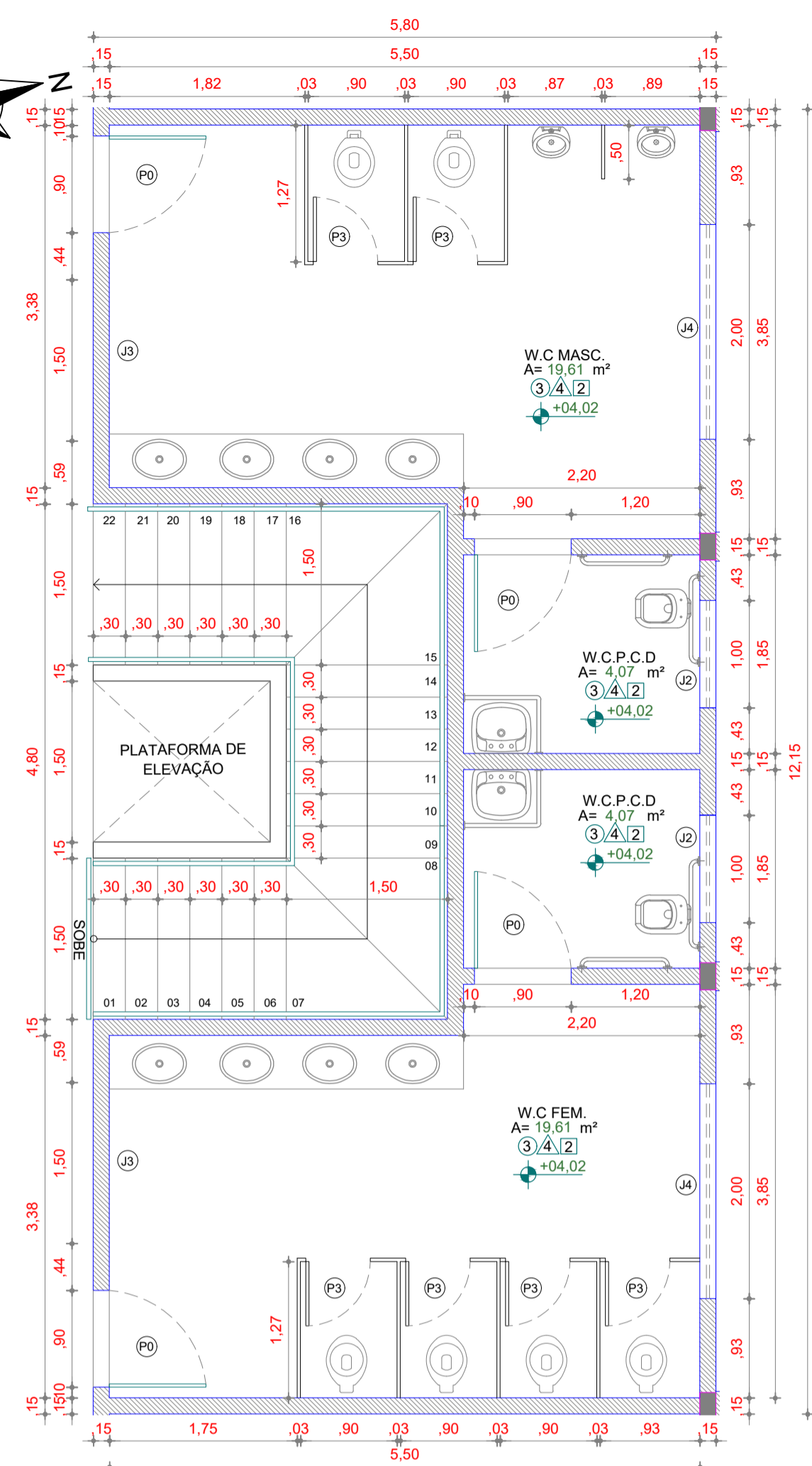
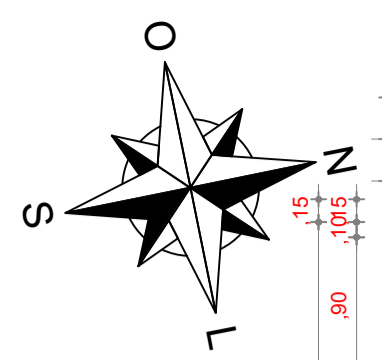

02 Ampliação Sanitários / Escada
Escala 1:50

QUADRO DE ESQUADRIAS

CÓDIGO	LARG (m)	ALT (m)	PEIT (m)	TIPO	QUANT.	DESCRIÇÃO
PORTAS						
P0	0.90	2.10	---	ABRIR	15	PORTA EM MDF NAVAL NA COR BRANCA
P1	0.90	2.10	---	ABRIR	09	PORTA EM MDF NAVAL COM VISOR NA COR BRANCA
P2	0.70	2.10	---	ABRIR	05	PORTA EM MDF NAVAL NA COR BRANCA
P3	0.60	1.60	---	ABRIR	12	PORTA EM MDF NAVAL NA COR BRANCA
JANELAS						
J0	1.50	1.10	1.00	CORRER	01	JANELA DE VIDRO 4mm ESTRUTURADA EM ALUMINIO NA COR BRANCA
J1	2.00	1.10	1.00	CORRER	01	JANELA DE VIDRO 4mm ESTRUTURADA EM ALUMINIO NA COR BRANCA
J2	1.00	0.50	1.60	BASCULANTE	09	JANELA DE VIDRO 4mm ESTRUTURADA EM ALUMINIO NA COR BRANCA C/ SISTEM DE REGULAGEM INTERNA
J3	1.50	0.50	1.60	CORRER	04	JANELA DE VIDRO 4mm ESTRUTURADA EM ALUMINIO NA COR BRANCA
J4	2.00	0.50	1.60	CORRER	43	JANELA DE VIDRO 4mm ESTRUTURADA EM ALUMINIO NA COR BRANCA
PORTÃO						
G1	2.50	2.10	---	CORRER	01	PORTÃO EM GRADIL BELGO NYLOR
G2	0.93	2.10	---	ABRIR	02	PORTÃO EM TUBO GALVANIZADO, TELA METÁLICA, 01 FL. PINTADA NA COR BRANCA
G2	2.00	2.10	---	ABRIR	03	PORTÃO EM TUBO GALVANIZADO, TELA METÁLICA, 02 FL. PINTADA NA COR BRANCA
ELEMENTOS VAZADOS						
C1	2.00	1.70	0.40	FIXO	03	COBOGÓ EM CONCRETO NA COR BRANCA

QUADRO DE ESPECIFICAÇÕES

- PISO**
- BLOCO INTERRAVADO DE CONCRETO - MODELO: BLOCO RETANGULAR COM LARGURA 10cm, COMPRIMENTO 20cm E ESPESSURA 4cm, NA COR CINZA CLARO, ASSENTADO CONFORME CADERNO DE ENCARGOS E PAGINAÇÃO.
 - PISO CIMENTICO FCK 13 A 15MPa
 - PISO CERÂMICO CERBRAS QUARTZO BEGE - 46x46 CM.
 - GRAMA EM BATATAIS.
 - PISO DA QUADRA EM GRANITINA POLIDA (PISO INDUSTRIAL) COR CINZA EM CIMENTO COMUM, (AREIA BRANCA E PEDRISÇOS DE DOLOMITA MISTA) 17mm DE ESPESSURA ACABADA EM PLACAS DE 100x100cm COM JUNTA PLÁSTICA COR CINZA E DEMARCAÇÃO E PINTURA À BASE DE RESINA ACRÍLICA NAS CORES BRANCA, LARANJA REF.: AB 351 (CORAL) E VERDE NILO REF.: AB 652 (CORAL) OU SIMILAR.
- TETO**
- LAJE EMASSADA E PINTADA COM LATEX PVA BRANCO NEVE. REF.: CORAL OU SIMILAR.
 - FORRO EM PLACAS DE GESSO FIXADAS NA LAJE. EMASSADA E PINTADA NA COR BRANCA NEVE. REF.: CORAL OU SIMILAR.
 - ESTRUTURA METÁLICA E TELHA ONDULADA EM ALUMINIO NATURAL ESPESURA 0,7mm REF.: AF18/989 FAB.: CBA OU SIMILAR.
- PAREDE**
- REVESTIMENTO TUIOLINHO ALMEIDA 32HDA10 (32x62cm) OU SIMILAR.
 - REVESTIMENTO TUIOLINHO ALMEIDA 32A10 (32x62cm) ATÉ ALTURA H=1,29m E PINTURA EM TINTA EPOXI NA COR BRANCA GELO ATÉ O TETO. REF.: FORTCOLOR OU SIMILAR.
 - REVESTIMENTO TUIOLINHO ALMEIDA 32A10 (32x62cm) ATÉ ALTURA H=1,29m E PINTURA EM TEXTURA ACRÍLICA SOBRE REBOCO NA COR BRANCA GELO ATÉ O TETO. REF.: FORTCOLOR OU SIMILAR.
 - REVESTIMENTO CERÂMICO CERBRAS QUARTZO BRANCO ATÉ O TETO - 46x46cm
 - TEXTURA ACRÍLICA SOBRE O REBOCO NA COR BRANCA GELO. REF.: FORTCOLOR OU SIMILAR
 - TEXTURA ACRÍLICA SOBRE O REBOCO NA COR BRANCA NEVE. REF.: FORTCOLOR OU SIMILAR
 - PINTURA EM TINA EPOXI NA COR BRANCA GELO. REF.: FORTCOLOR OU SIMILAR

PROPRIETÁRIO	_____	CREA
ARQUITETO	_____	_____
ARQUITETO	_____	_____
CALCULO	_____	SAÚDE
CONSTRUÇÃO	_____	_____
APROVO PM -		_____

02				
01				
Nº	DATA	REVISÃO	DESENHO	APROVAÇÃO
PROJETO:				
ESCOLA FURTUOSO MARQUES				
MUNICÍPIO:				
MUNICÍPIO DE MARCO - CE				
ENDEREÇO DA OBRA:				
RUA GERALDO BASTOS OSTERNO, SANTA ROSA, MARCO - CEARÁ				
CONTEÚDO:				
PROJETO EXECUTIVO AQUITETÔNICO				
PLANTA 1ª PAV.				



AV. PREFEITO GUIDO OSTERNO, S/N
CENTRO | MARCO - CE | 63200-000
88 3664.1210 | 88 3664.1415
WWW.MARCO-CE.GOV.BR
CNPJ: 07.566.516/0001-47

ESCALA PRANCHA:	DESENHO:	PRANCHA:
INDICADA	SECRETARIA DE INFRAESTRUTURA	
	DATA:	
	ABRIL / 2025	03/07

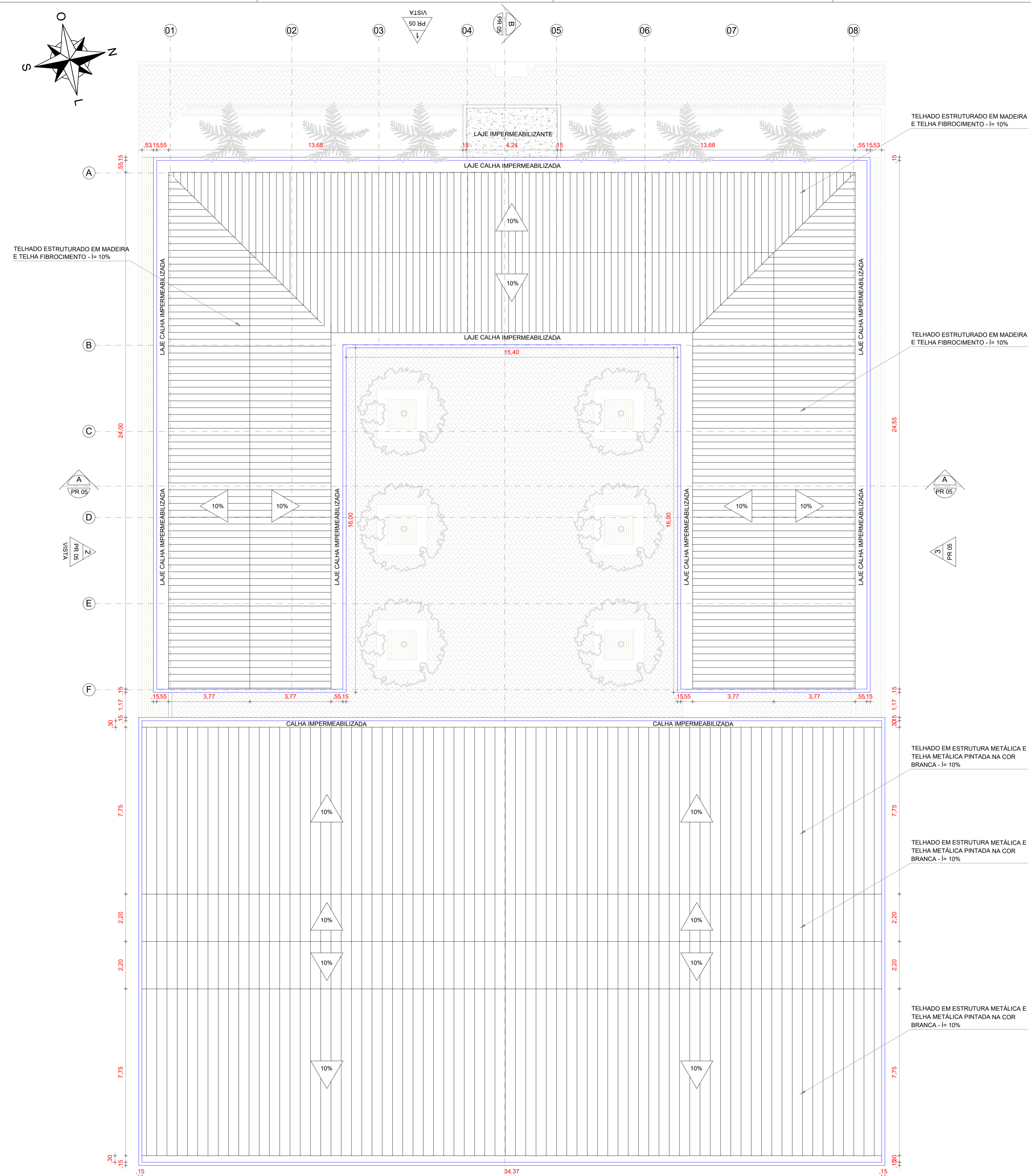
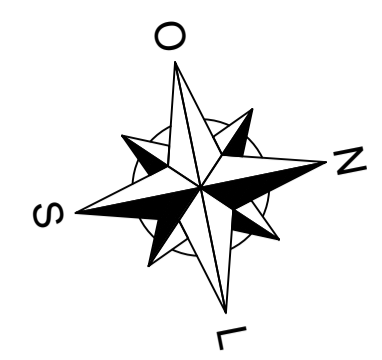

01 Planta Cobertura
Escala 1:100

PROPRIETÁRIO	CREA
ARQUITETO	SAÚDE
ARQUITETO	APROVO PM -
CALCULO	
CONSTRUÇÃO	

02	REVISÃO	DESENHO	APROVAÇÃO
01			
Nº	DATA		
<p>PROJETO: ESCOLA FURTUOSO MARQUES</p> <p>MUNICÍPIO: MUNICÍPIO DE MARCO - CE</p> <p>ENDEREÇO DA OBRA: RUA GERALDO BASTOS OSTERNO, SANTA ROSA, MARCO - CEARÁ</p> <p>CONTEÚDO: PROJETO EXECUTIVO AQUITETÔNICO</p> <p>PLANTA COBERTURA</p>			
ESCALA PRANCHA:	DESENHO:	PRANCHA:	
INDICADA	SECRETARIA DE INFRAESTRUTURA	04/07	
	DATA:	ABRIL / 2025	



AV. PREFEITO GUIDO OSTERNO, S/N
CENTRO | MARCO - CE | 62500-000
88 3664.1210 | 88 3664.1415
www.marco.ce.gov.br
CNPJ: 07.566.516/0001-47

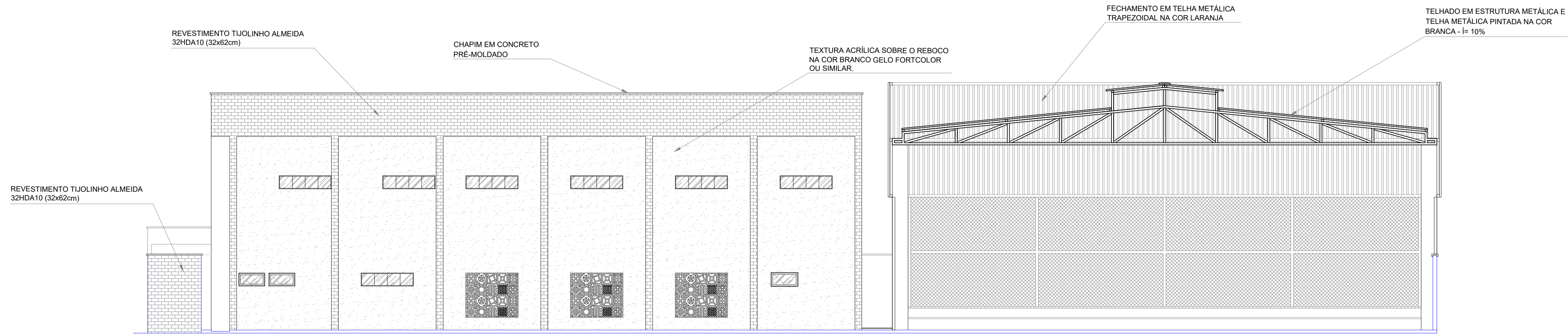

01 Vista 02 (S/ Muro)
Escala 1:100

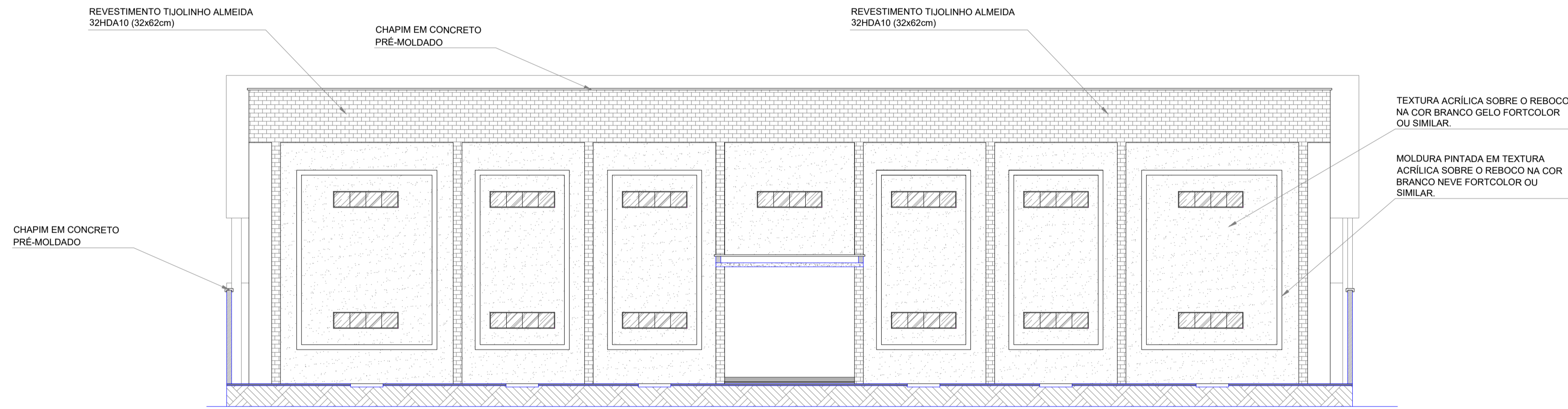

02 Vista 01 (S/ Muro)
Escala 1:100

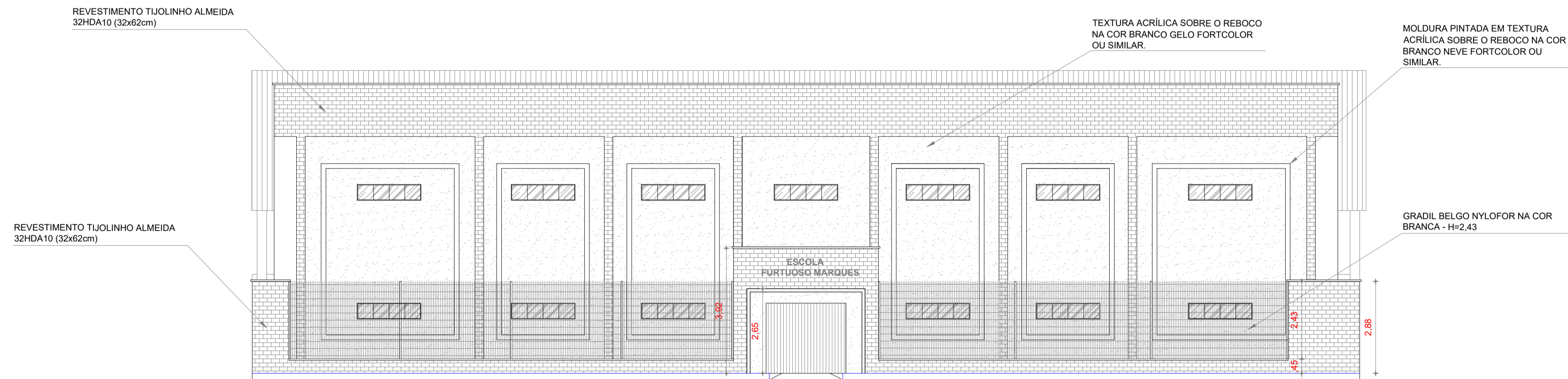

03 Vista 01 - Muro
Escala 1:100

PROPRIETÁRIO	
ARQUITETO	CREA
ARQUITETO	
CALCULO	SAÚDE
CONSTRUÇÃO	
APROVO PM -	

02	01	REVISÃO	DESENHO	APROVAÇÃO
Nº	DATA			
PROJETO: ESCOLA FURTUOSO MARQUES MUNICÍPIO: MUNICÍPIO DE MARCO - CE ENDEREÇO DA OBRA: RUA GERALDO BASTOS OSTERNO, SANTA ROSA, MARCO - CEARÁ CONTEÚDO: PROJETO EXECUTIVO AQUITETÔNICO VISTAS:				
 MUNICÍPIO DE MARCO <small>AV. PREFEITO GUIDO OSTERNO, S/N CENTRO MARCO - CE 63260-000 88 3664.1210 88 3664.1415 www.marco.ce.gov.br CNPJ: 07.566.516/0001-47</small>				
ESCALA PRANCHA:	DESENHO:	PRANCHA:		
INDICADA	SECRETARIA DE INFRAESTRUTURA	DATA:		
	ABRIL / 2025		06/07	

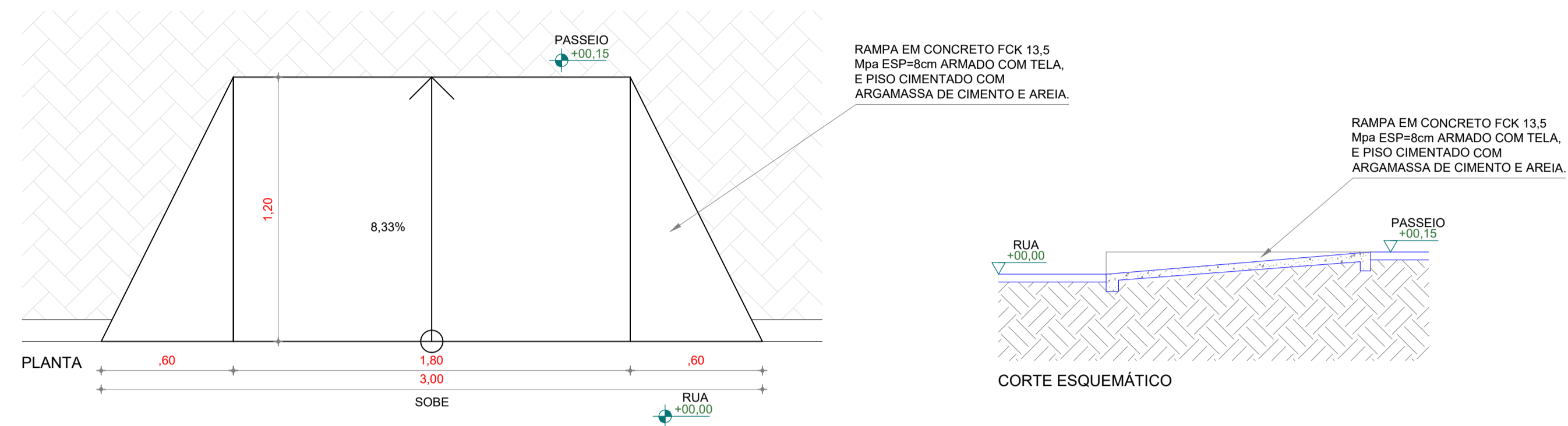

01 Det. 02 - Rampas
Escala 1:20

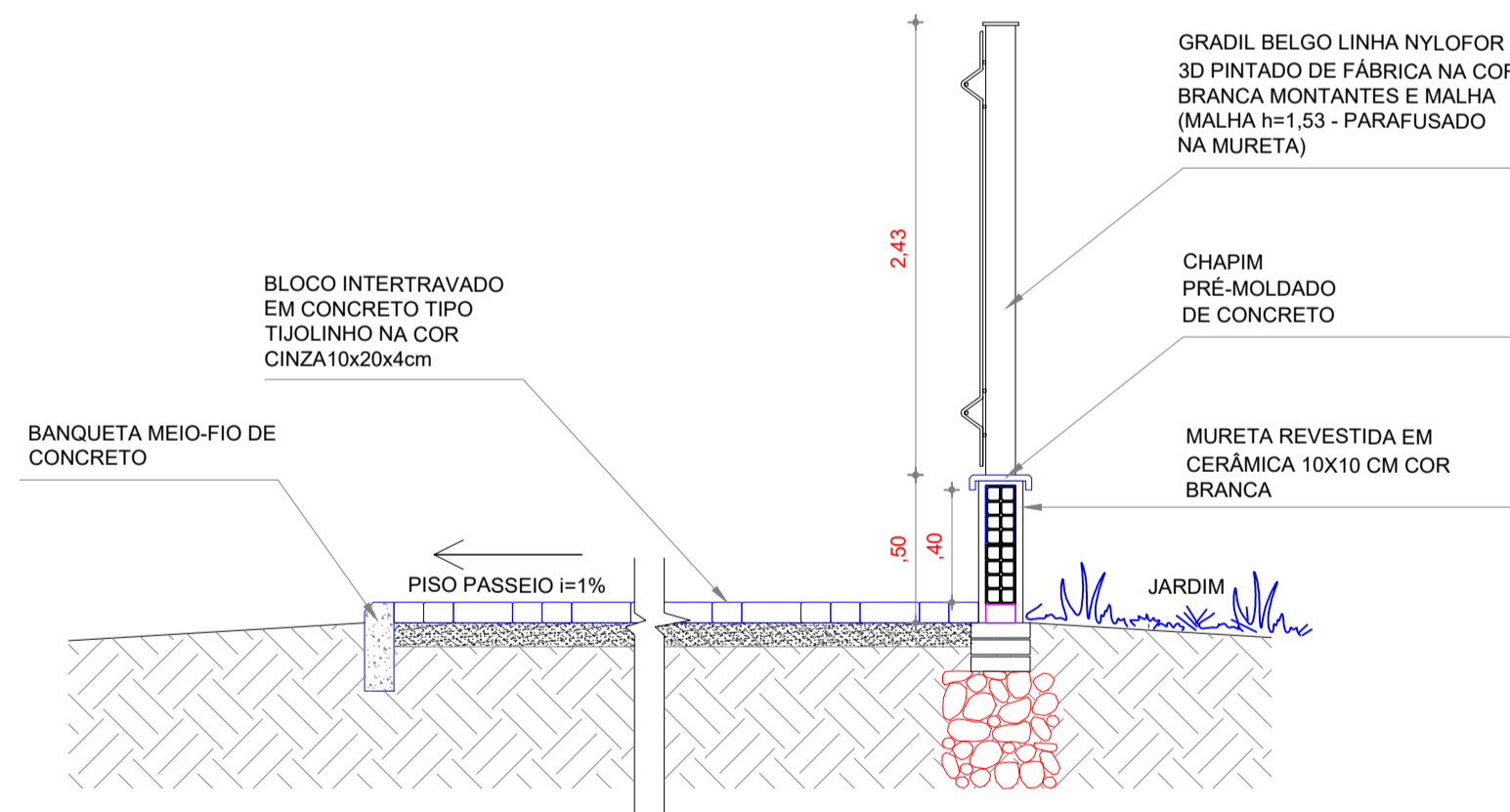

02 Det. 04 - Mureta/Passeio
Escala 1:25

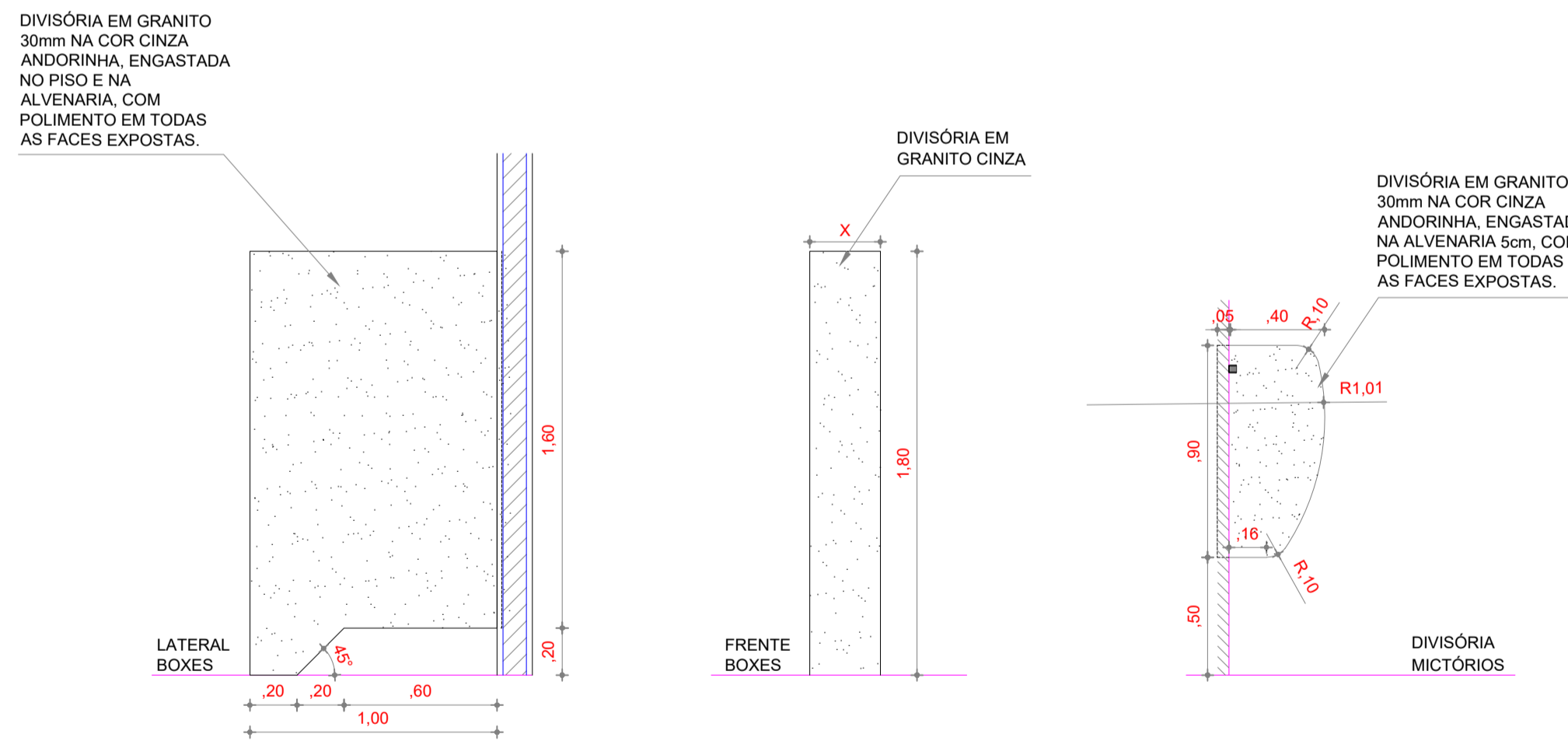

03 Det. 05 - Divisórias
Escala 1:25

PROPRIETÁRIO	
ARQUITETO	CREA
ARQUITETO	
CALCULO	SAÚDE
CONSTRUÇÃO	
	APROVO PM -

02	01	REVISÃO	DESENHO	APROVAÇÃO
Nº	DATA			
PROJETO:				
ESCOLA FURTUOSO MARQUES				
MUNICÍPIO:				
MUNICÍPIO DE MARCO - CE				
ENDEREÇO DA OBRA:				
RUA GERALDO BASTOS OSTERNO, SANTA ROSA, MARCO - CEARÁ				
CONTEÚDO:				
PROJETO EXECUTIVO AQUITETÔNICO				
DETALHES				
ESCALA PRANCHA:				
INDICADA		DESENHO:		PRANCHA:
		SECRETARIA DE INFRAESTRUTURA		
		DATA:		07/07
		ABRIL / 2025		



AV. PREFEITO GUIDO OSTERNO, S/N
CENTRO | MARCO - CE | 63260-000
88 3664.1210 | 88 3664.1415
www.marco.ce.gov.br
CNPJ: 07.566.516/0001-47