

02 FACHADA 01 1/75

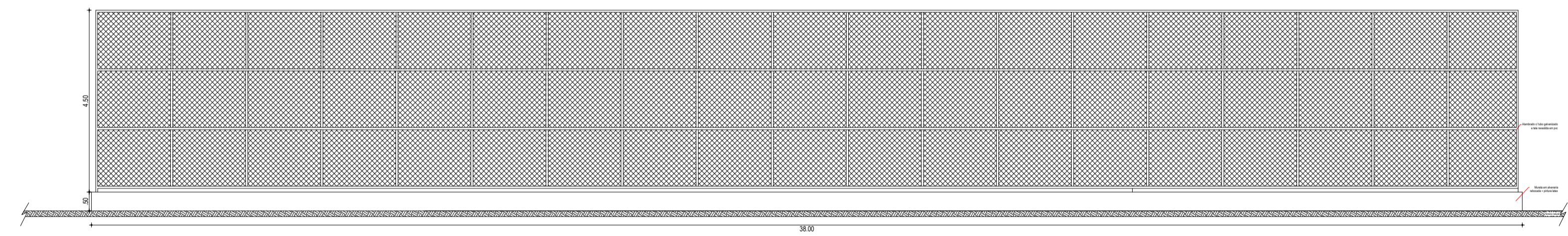

03 FACHADA 02 1/100

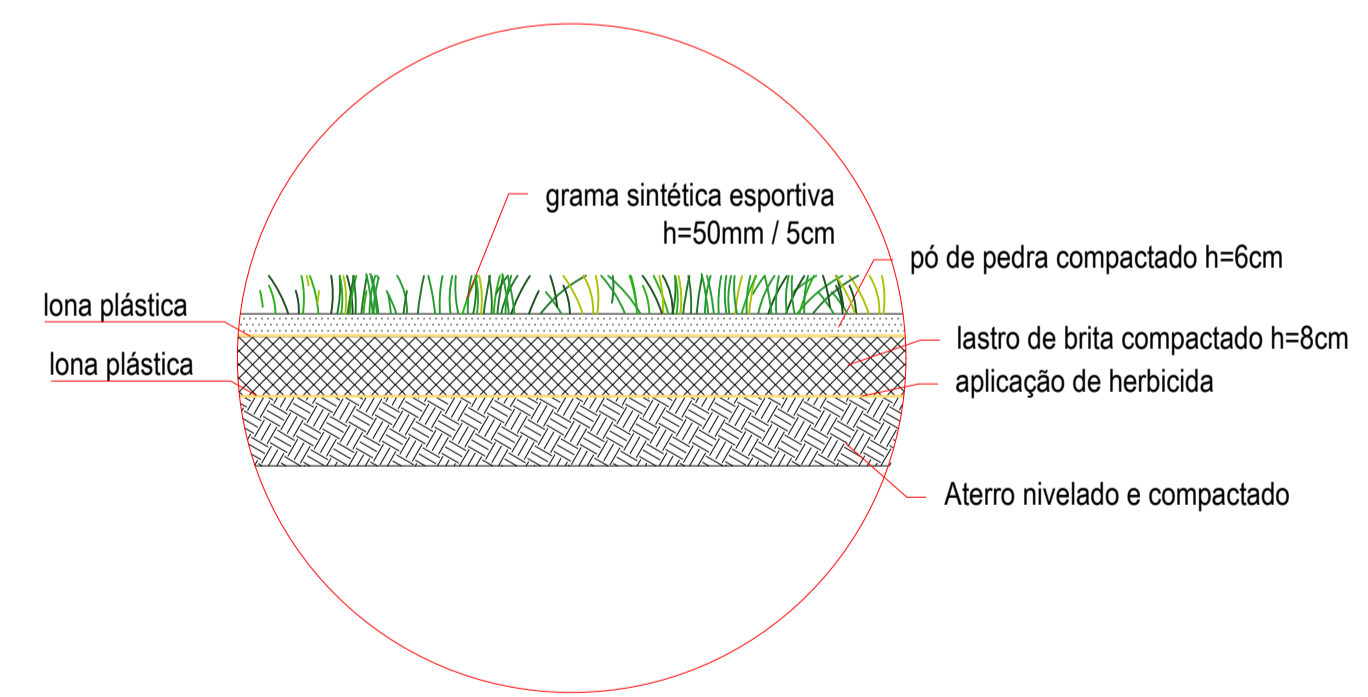

04 DETALHE GRAMADO 1/10

01 PLANTA BAIXA 1/200

Cliente:
Prefeitura Municipal de Guaraciaba do Norte
 Obra:
 Transformação de diversas quadras de areia em areninhas com grama sintética
 Local:
 Sítio Conceição - Guaraciaba do Norte/CE
 Projeto:
 Arquitetônico
 Responsável:

Identificação dos Desenhos:
 01. Planta Baixa
 02. Fachada 01
 03. Fachada 02
 04. Detalhe do Gramado
 Data:
 Janeiro / 2026
 Escala:
 Indicada

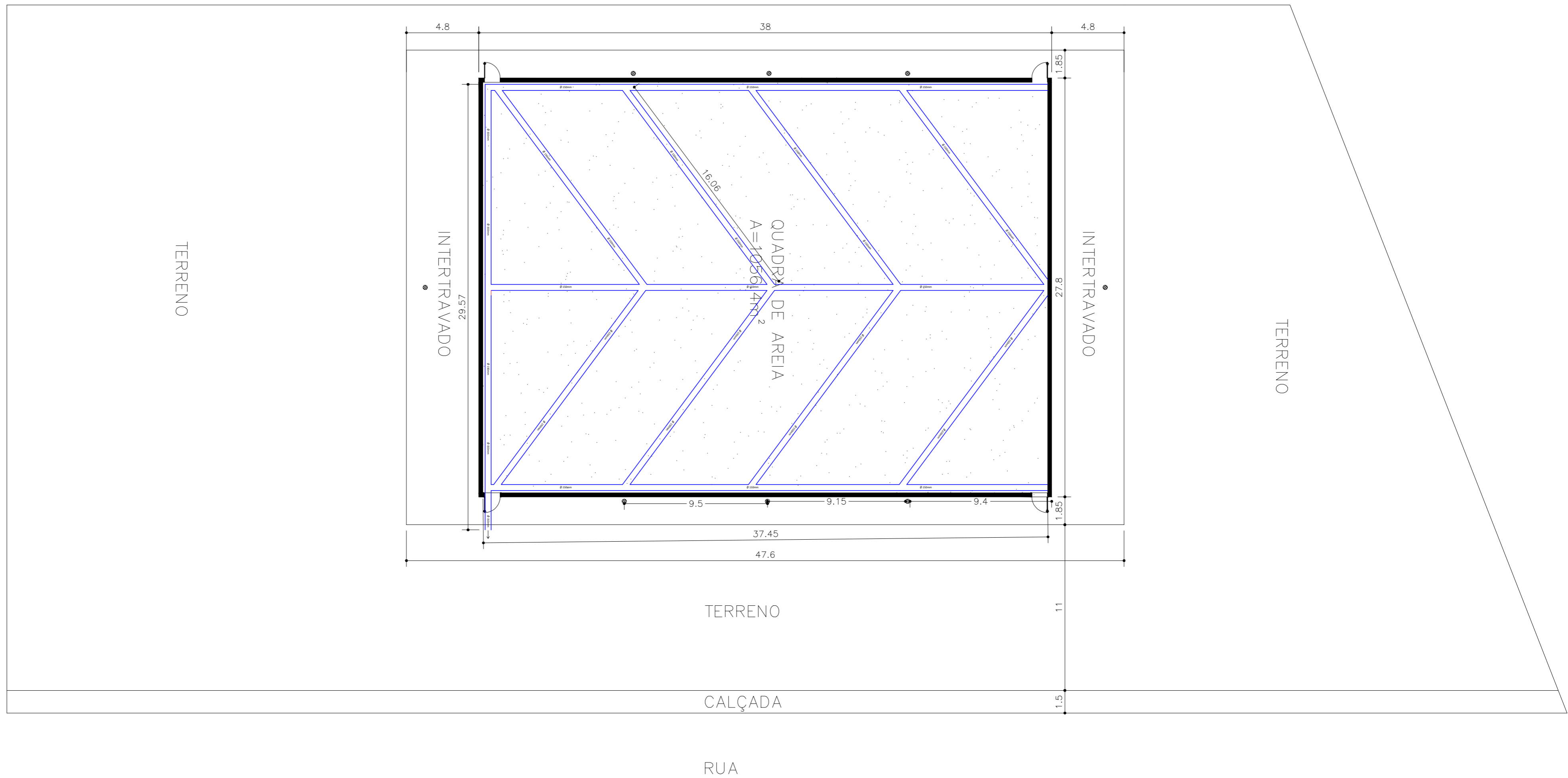

01 PLANTA BAIXA DRENAGEM
1/200

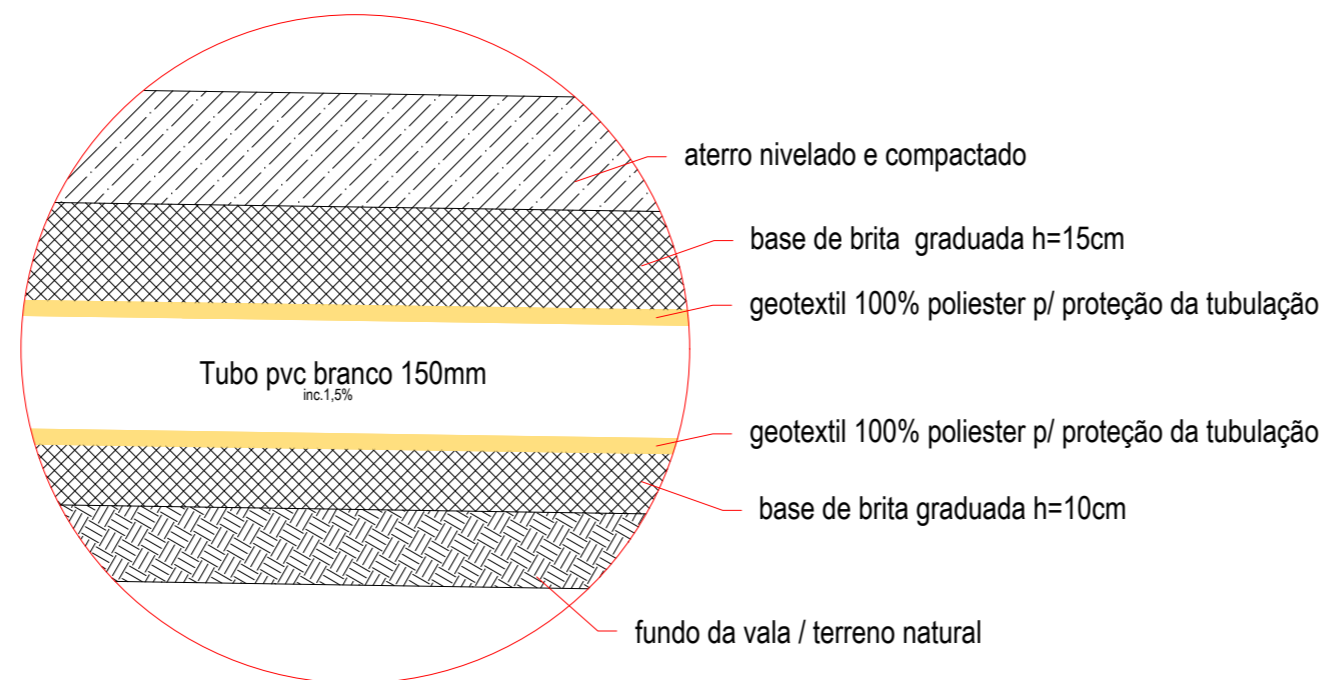

02 DETALHE DRENAGEM (TUBULAÇÃO)
1/10

cliente: PREFEITURA MUNICIPAL DE GUARACIABA DO NORTE
obra: Transformação de diversas quadras de areia em areninhas com grama sintética

local: Sítio Conceição - Guaraciaba do Norte/CE
etapa do projeto: PROJETO DE DRENAGEM
data: JAN/2026
desenho da prancha: PLANTA BAIXA DRENAGEM / DETALHE
escala indicada

prancha n°
02 02
total

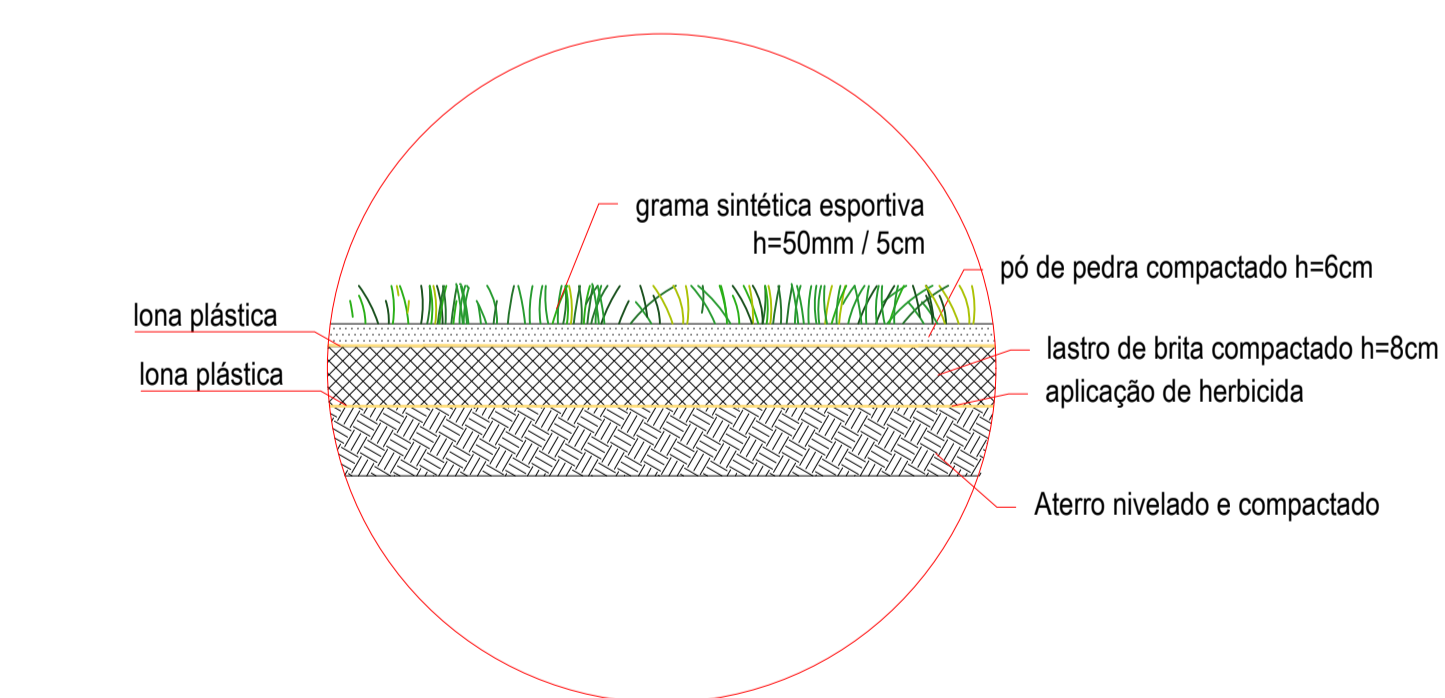
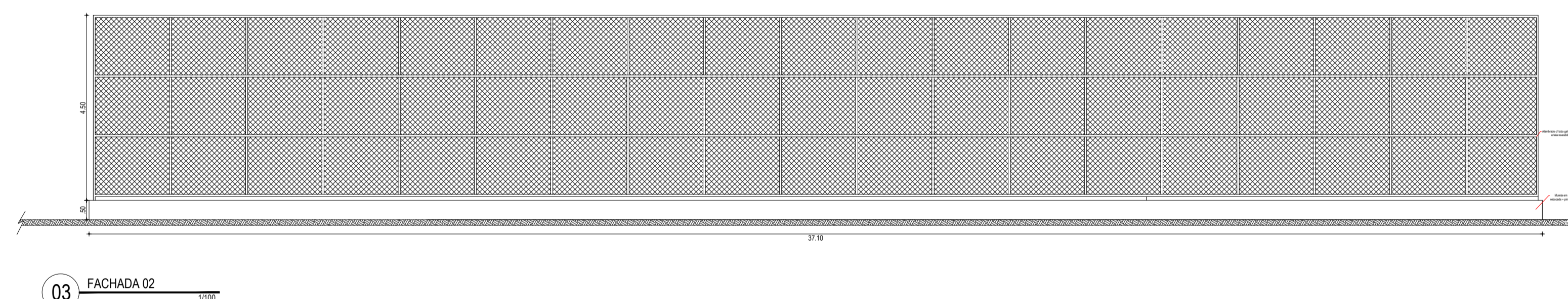
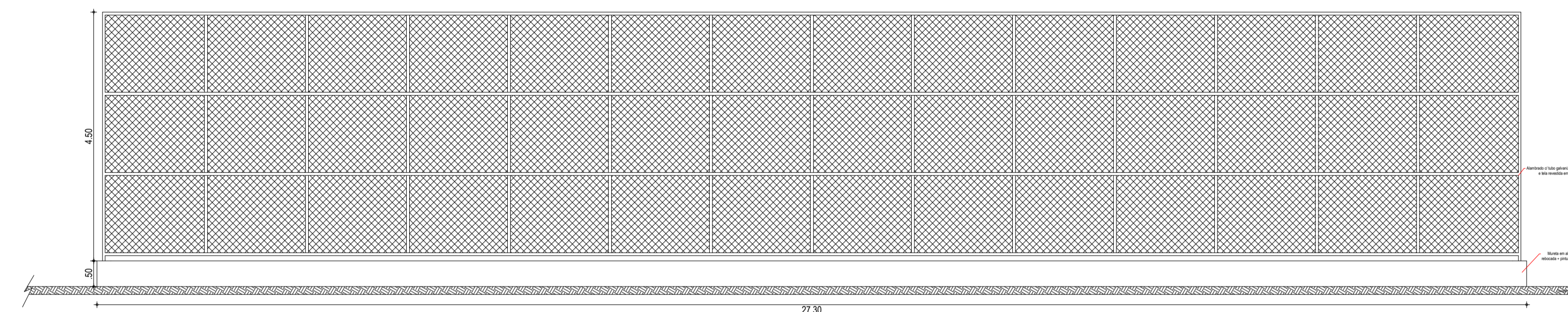
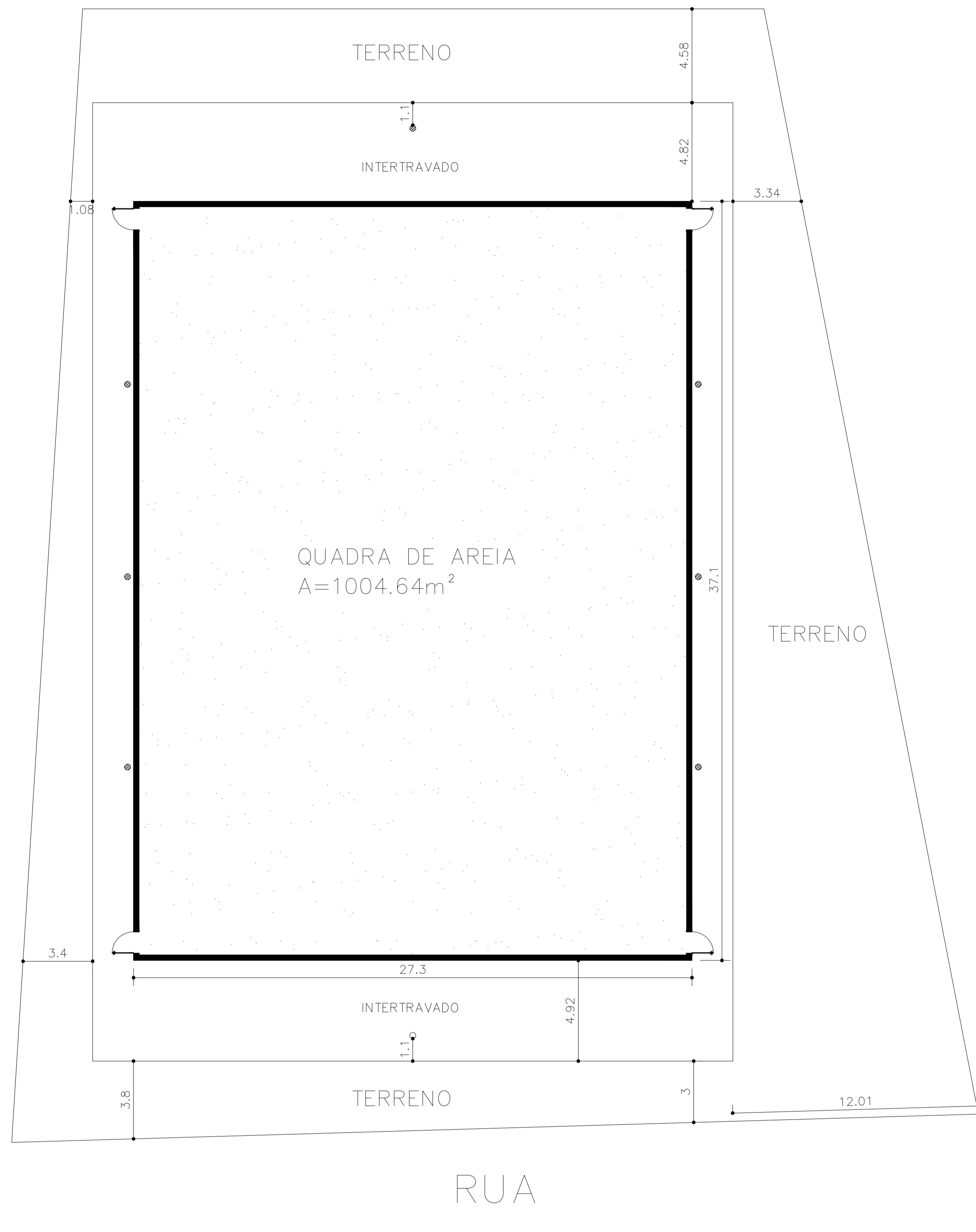

04 DETALHE GRAMADO 1/10

01 PLANTA BAIXA 1/150

Cliente:
Prefeitura Municipal de Guaraciaba do Norte

Obra:
 Transformação de diversas quadras de areia em areninhas com grama sintética

Local:
 Lagoa dos Mendonças - Guaraciaba do Norte/CE

Projeto:
 Arquitetônico

Responsável:

Identificação dos Desenhos:

01. Planta Baixa
 02. Fachada 01
 03. Fachada 02
 04. Detalhe do Gramado

Data:
 Janeiro / 2026

Escala:
 Indicada

RUA

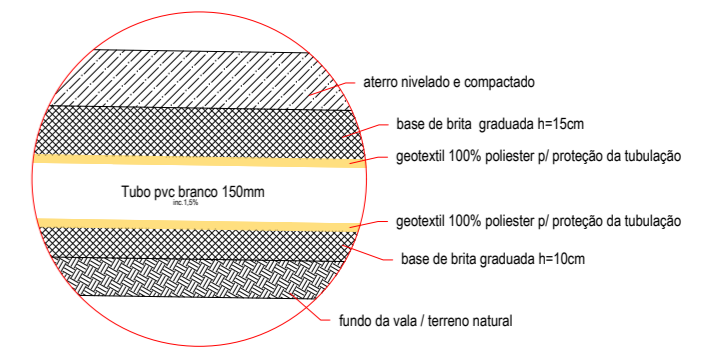
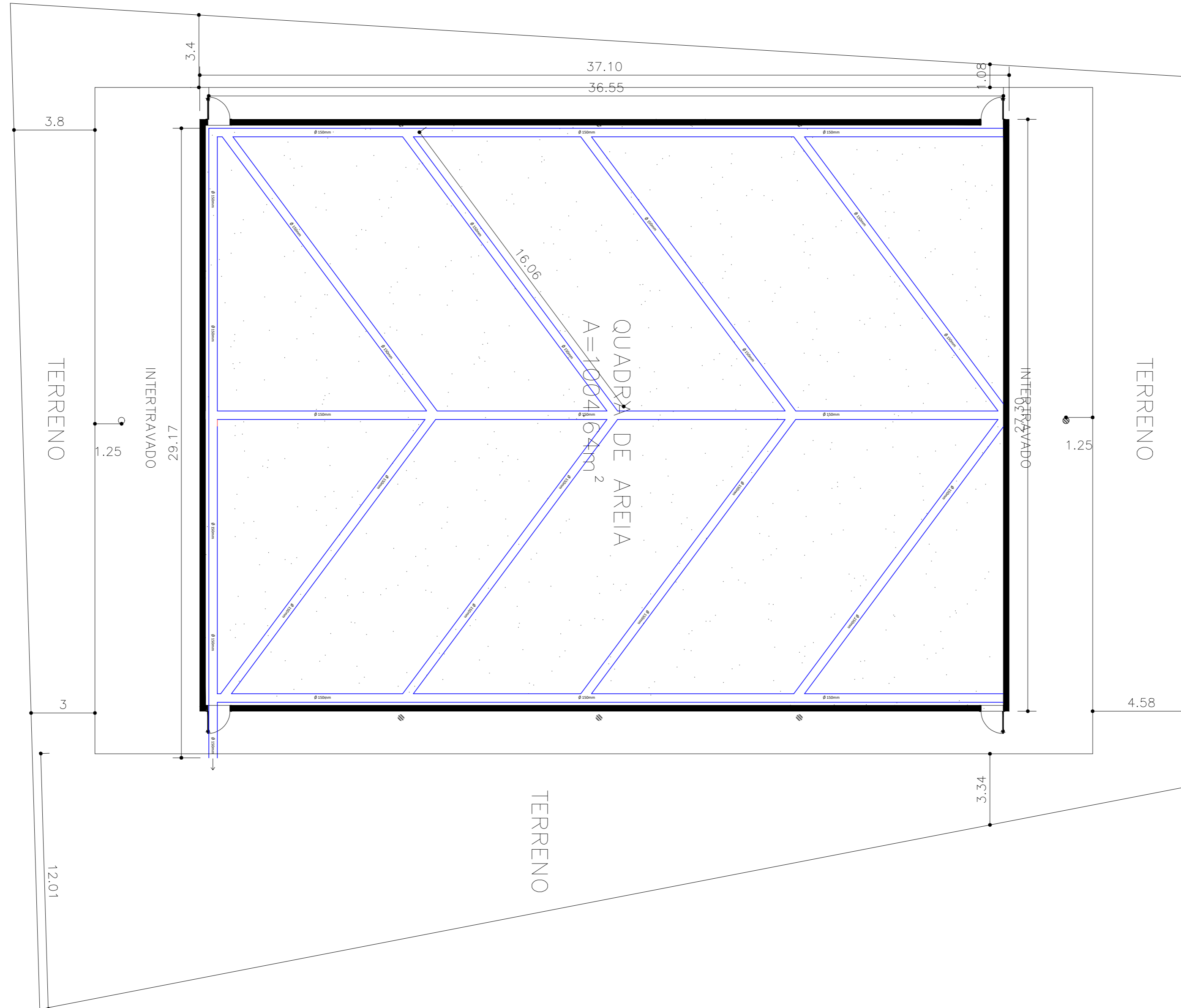

02 DETALHE DRENAGEM (TUBULAÇÃO)

01 PLANTA BAIXA DRENAGEM
1/150

cliente:	PREFEITURA MUNICIPAL DE GUARACIABA DO NORTE	
obra:	Transformação de diversas quadras de areia em areninhas com grama sintética	
local:	Lagoa dos Mendonças - Guaraciaba do Norte/CE	
etapa do projeto:	PROJETO DE DRENAGEM	data: JAN/2026
desenho da prancha:	PLANTA BAIXA DRENAGEM / DETALHE	escala indicada
prancha n°	02	02 total



01 PLANTA BAIXA 1/100

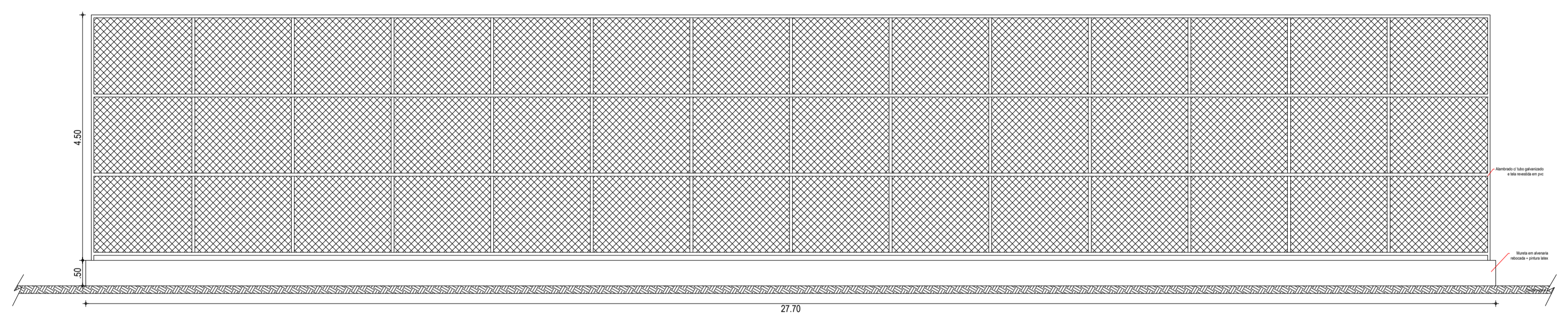

02 FACHADA 01 1/75

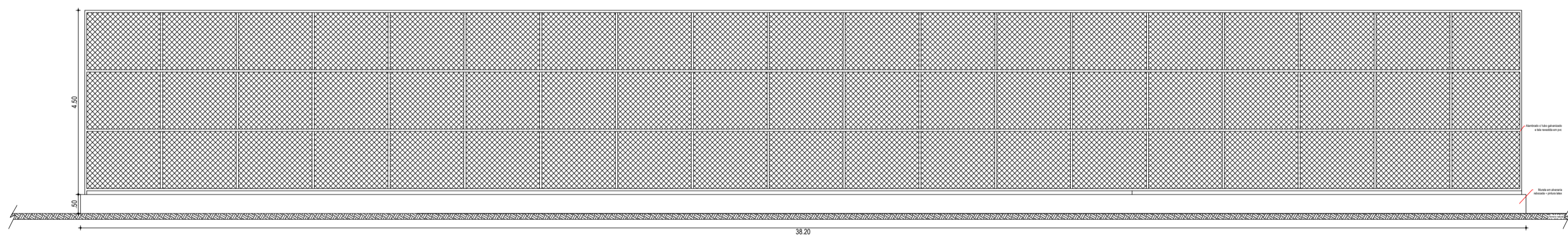

03 FACHADA 02 1/100

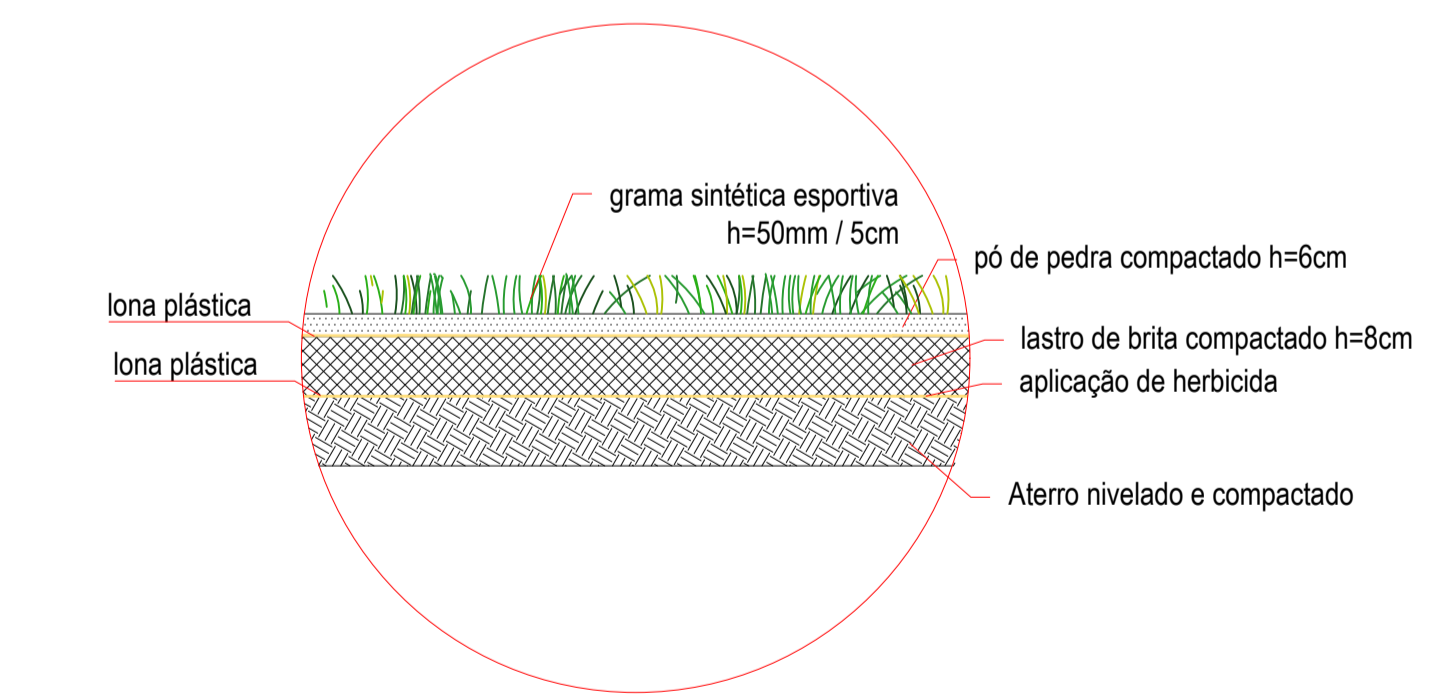

04 DETALHE GRAMADO 1/10

Cliente: Prefeitura Municipal de Guaraciaba do Norte
 Obra: Transformação de diversas quadras de areia em areninhas com grama sintética
 Local: Sussuanha - Guaraciaba do Norte/CE
 Projeto: Arquitetônico
 Responsável:

Identificação dos Desenhos:
 01. Planta Baixa
 02. Fachada 01
 03. Fachada 02
 04. Detalhe do Gramado
 Data: Janeiro / 2026
 Escala: Indicada

TERRENO

INTERTRAVADO

29.57

38.20
37.65

INTERTRAVADO

TERRENO

27.70

16.06

QUADRA DE AREIA
A=1058
14m²

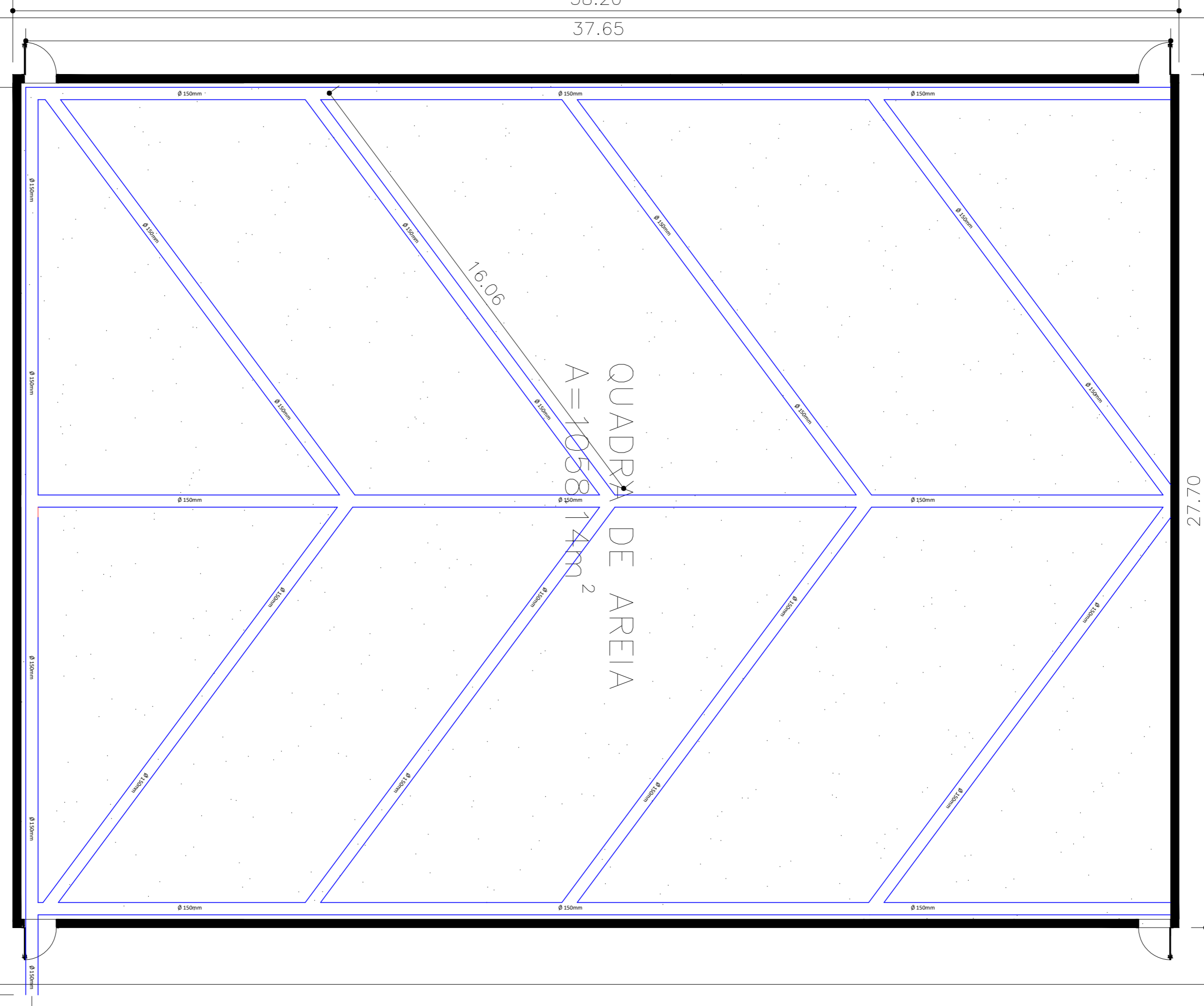

01 PLANTA BAIXA DRENAGEM
1/120

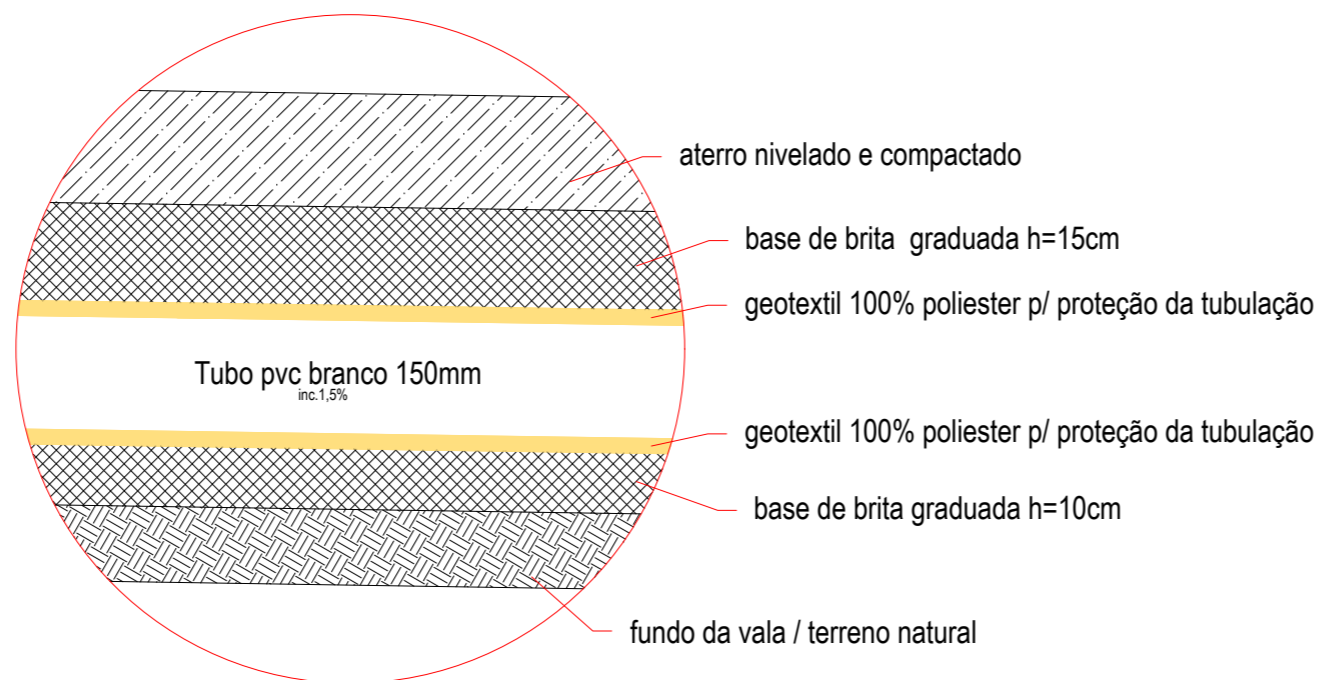

02 DETALHE DRENAGEM (TUBULAÇÃO)
1/10

cliente:
PREFEITURA MUNICIPAL DE GUARACIABA DO NORTE
 obra:
 Transformação de diversas quadras de areia em areninhas com grama sintética

local: Sussuana - Guaraciaba do Norte/CE	prancha n° 02 02
etapa do projeto PROJETO DE DRENAGEM	data: JAN/2026
desenho da prancha PLANTA BAIXA DRENAGEM / DETALHE	escala indicada
total	

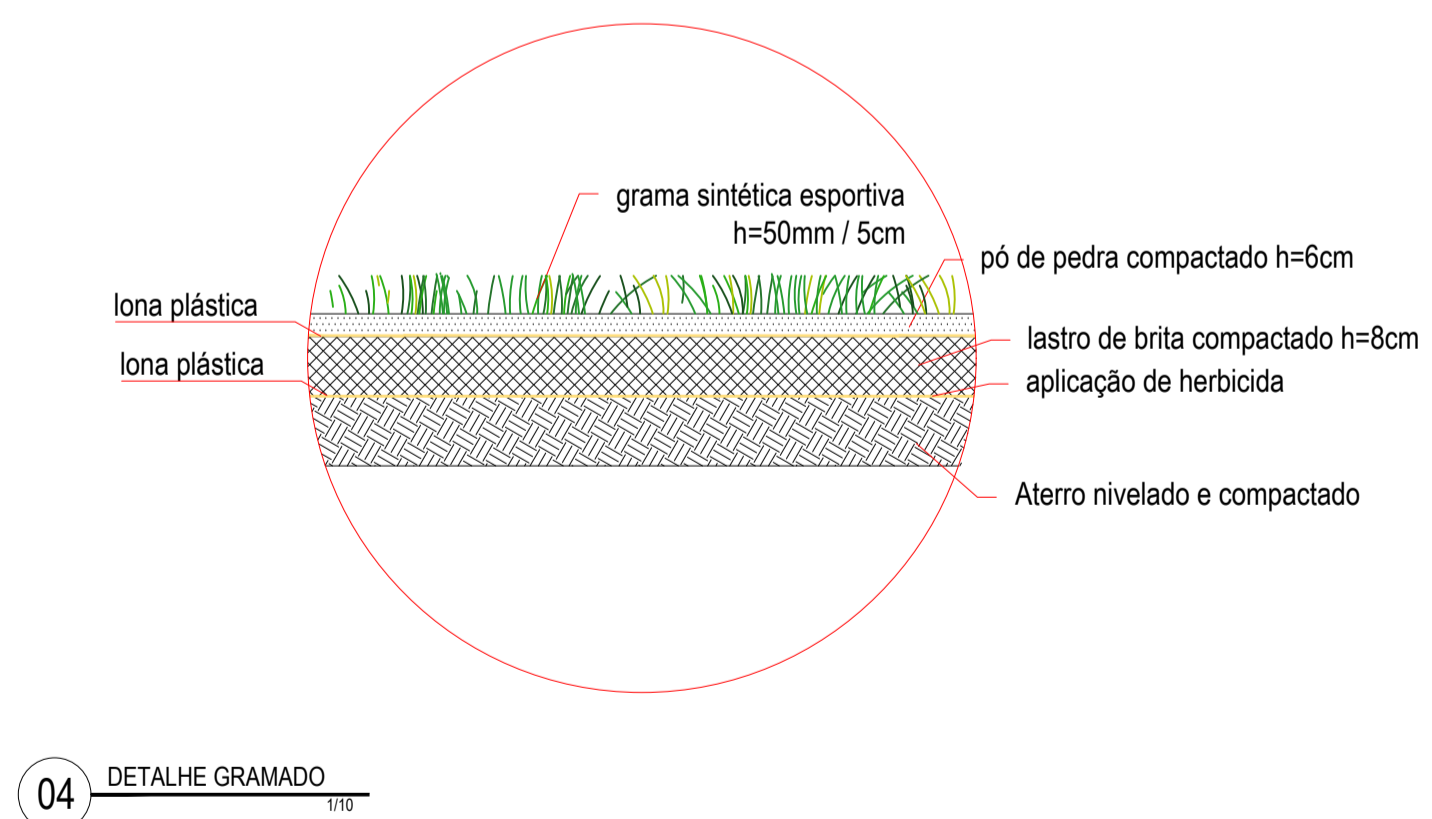
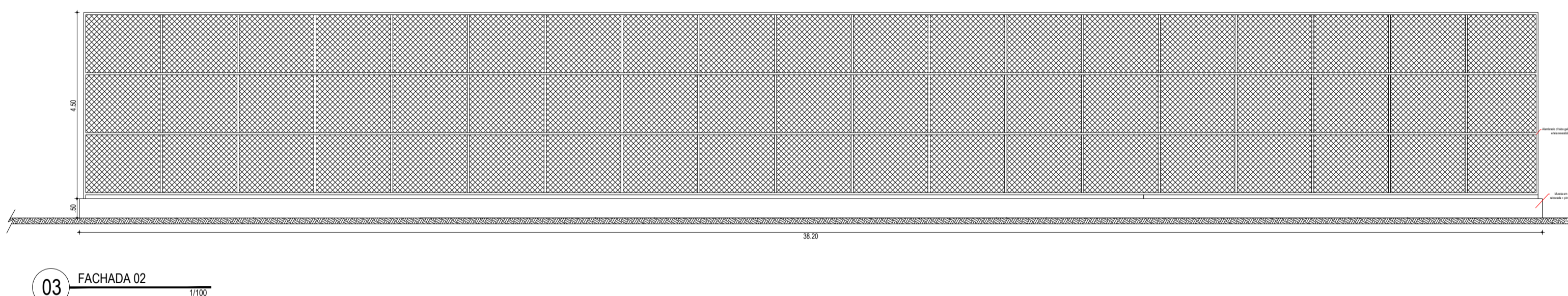
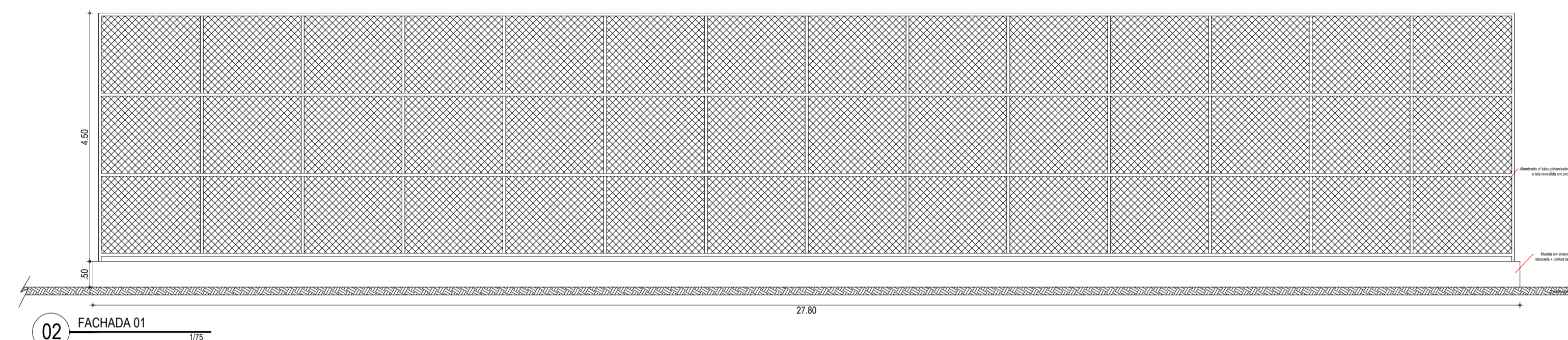
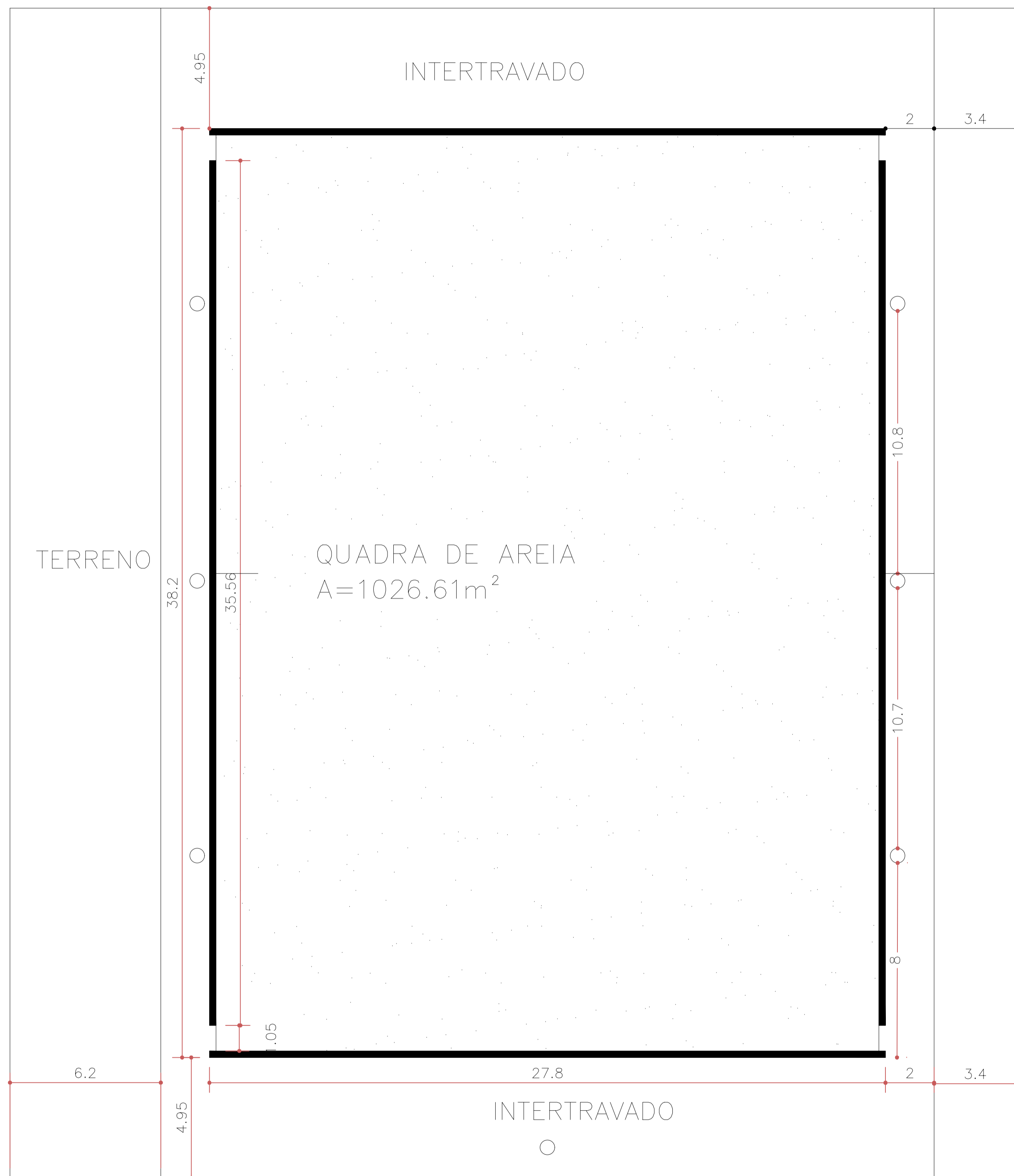

Cliente:
Prefeitura Municipal de Guaraciaba do Norte

Obra:
Transformação de diversas quadras de areia em areninhas com grama sintética

Local:
Santo Antônio - Guaraciaba do Norte/CE

Projeto:
Arquitetônico

Responsável:

Identificação dos Desenhos:

01. Planta Baixa
02. Fachada 01
03. Fachada 02
04. Detalhe do Gramado

Data:
Janeiro / 2026

Escala:
Indicada

01/02

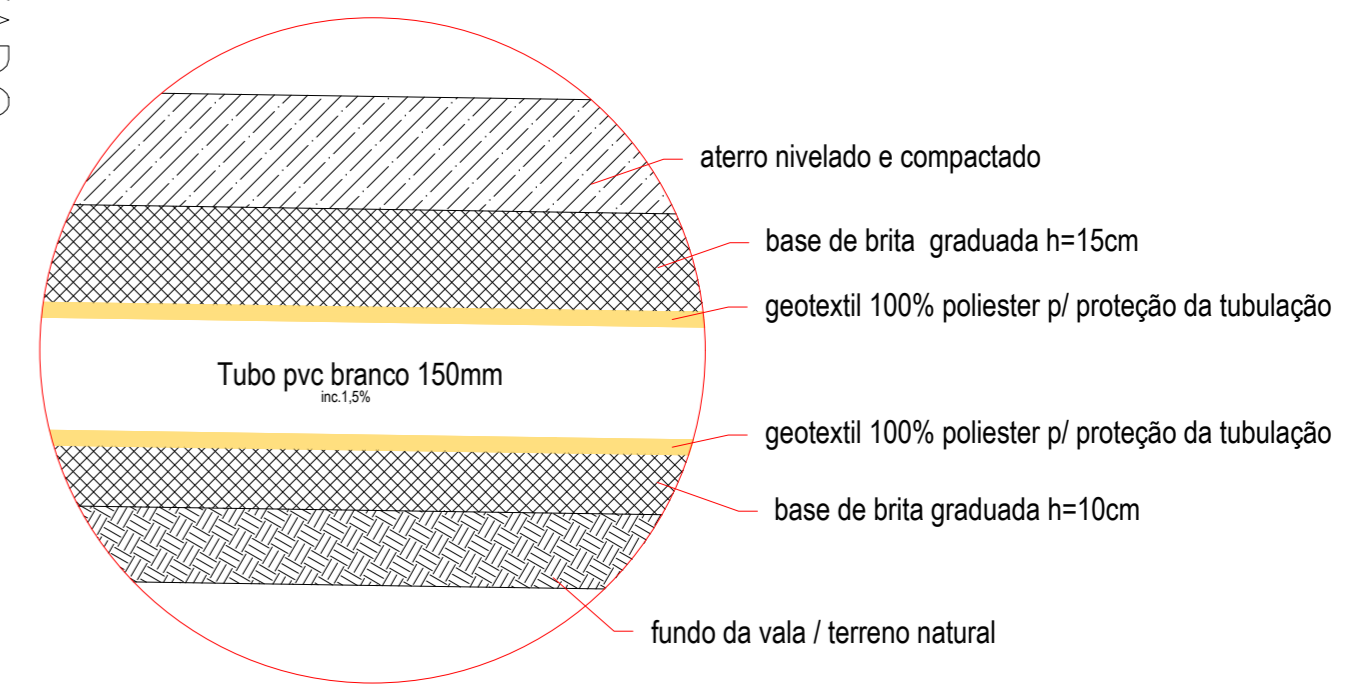
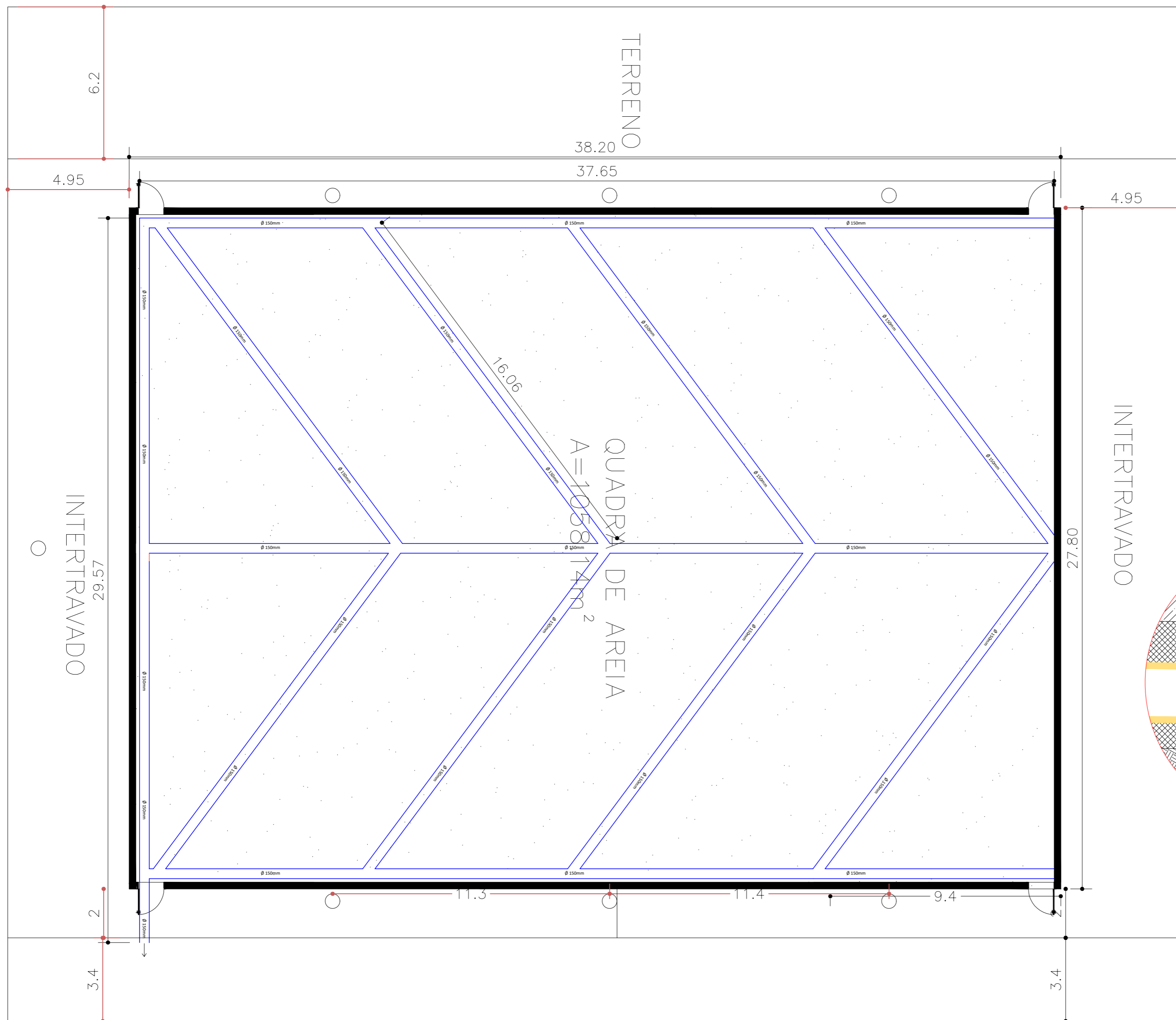

02 DETALHE DRENAGEM (TUBULAÇÃO)
1/20

01 PLANTA BAIXA DRENAGEM
1/130

cliente:		PREFEITURA MUNICIPAL DE GUARACIABA DO NORTE	
obra:		Transformação de diversas quadras de areia em areninhas com grama sintética	
local:	Santo Antônio - Guaraciaba do Norte/CE		prancha n° 02 02
etapa do projeto	data:	JAN/2026	
desenho da prancha	escala indicada		total
PLANTA BAIXA DRENAGEM / DETALHE			



SECRETARIA DE INFRAESTRUTURA E SERVIÇOS PÚBLICOS

TERMO DE DECLARAÇÃO E SOLICITAÇÃO DE DISPENSA DE PENDÊNCIA

Eu, Vitória Martins, Engenheira Civil, CREA nº 373559-CE, responsável técnica pelo projeto, orçamento e fiscalização das Areninhas vinculadas ao MAPP 3552, venho por meio deste declarar que:

Após análise técnica do escopo contratual e dos projetos aprovados, não serão executados serviços referentes a instalações elétricas nas Areninhas objeto do MAPP 3552, tendo em vista que tais serviços não integram o objeto contratado nem fazem parte do projeto previsto para execução.

Ressalto que minha responsabilidade técnica está restrita às atividades de elaboração de projeto, orçamento e fiscalização, não abrangendo execução ou responsabilidade técnica por instalações elétricas, uma vez que tais serviços não serão realizados.

Dessa forma, considerando a inexistência de serviços elétricos no empreendimento, não há necessidade de emissão de ART complementar referente a instalações elétricas, por ausência de atividade técnica correspondente.

Em razão do exposto, solicito a dispensa da pendência referente às instalações elétricas e à respectiva ART complementar, por não se aplicarem ao objeto da obra em questão.

Guaraciaba do Norte – CE, 02 de março de 2026.

Vitória Martins

Engenheira Civil – CREA 373559-CE

Responsável Técnica (Projeto, Orçamento e Fiscalização)